

SwissDRG 5.0
versione tariffazione
(2016/2016)

Swiss
Diagnosis
Related
Groups
Version 5.0

Manuale delle definizioni
Volume 2
(DRG G02A-I98Z)

© 2015 by SwissDRG SA, Berna, Svizzera

Tutti i diritti riservati. I manuali di definizione sono protetti dai diritti d'autore.
L'utilizzazione fuori delle condizioni d'utilizzazione di SwissDRG SA è
proibita senza un preventivo consenso scritto.

SwissDRG 5.0, versione tariffazione (2016/2016)
Manuale delle definizioni

Indice

1 Volume 1 (DRG A01A-F98C)

Indice delle illustrazioni e delle tabelle	vii
Documenti corrispondenti al manuale delle definizioni versione tariffazione (2016/2016) 5.0 SwissDRG	ix
Osservazioni preliminari	x
Elenco delle abbreviazioni	xi
Introduzione	1
1 Obiettivi	1
2 Premessa	1
3 Classificazione SwissDRG 5.0, versione tariffazione (2016/2016)	3
3.1 Lista dei DRG	4
3.2 Come gestire i gradi di gravità	5
4 Raggruppamento per DRG degli episodi di cura	6
4.1 Variabili per il raggruppamento	6
4.2 Verifica delle caratteristiche demografiche e cliniche	6
4.3 Attribuzione MDC	6
4.4 Elaborazione Pre-MDC	7
4.5 Suddivisione per categorie MDC	7
4.6 Attribuzione al DRG di base	8
4.7 Attribuzione di CCL e PCCL	8
4.8 Assegnazione DRG	8
4.9 Diverse funzioni che influenzano il raggruppamento degli episodi di cura	9
4.10 DRG ,spazzatura' e altri DRG	9
5 Indicazioni per l'uso del manuale delle definizioni	10
5.1 Uso del manuale	10
5.2 Simboli e convenzioni	15
6 Particolarità della SwissDRG 5.0, versione tariffazione (2016/2016)	17
6.1 Validità delle classificazioni di diagnosi e procedure	17

1 Volume 1 (DRG A01A-F98C) *Continua*

6.2	Contrassegni di lateralità	17
6.3	Procedure OR e NonOR	17
Pre-MDC	(DRGs A01A-B61B)	43
MDC 01	Malattie e disturbi del sistema nervoso (DRGs B01Z-B86Z)	149
MDC 02	Malattie e disturbi dell'occhio (DRGs C01Z-C64Z)	353
MDC 03	Malattie e disturbi dell'orecchio, del naso, della bocca e della gola (DRGs D01A-D67Z)	385
MDC 04	Malattie e disturbi dell'apparato respiratorio (DRGs E01A-E78Z)	491
MDC 05	Malattie e disturbi del sistema cardiovascolare (DRGs F01A-F98C)	555

2 Volume 2 (DRG G02A-I98Z)

MDC 06	Malattie e disturbi dell'apparato digerente (DRGs G02A-G73Z)	1
MDC 07	Malattie e disturbi dell'apparato epatobiliare e del pancreas (DRGs H01A-H64B)	129
MDC 08	Malattie e disturbi del sistema muscoloscheletrico e tessuto connettivo (DRGs I02A-I98Z)	187

3 Volume 3 (DRG J01Z-P67D)

MDC 09	Malattie e disturbi della pelle, del tessuto sottocutaneo e della mammella (DRGs J01Z-J68Z)	1
MDC 10	Malattie endocrine, nutrizionali e metaboliche (DRGs K01Z-K64D)	145
MDC 11	Malattie e disturbi dell'apparato urinario (DRGs L02Z-L72Z)	189
MDC 12	Malattie e disturbi dell'apparato genitale maschile (DRGs M01A-M64Z)	267

3

Volume 3 (DRG J01Z-P67D) *Continua*

MDC 13	Malattie e disturbi dell'apparato genitale femminile (DRGs N01A-N62B)	299
MDC 14	Gravidanza, parto e puerperio (DRGs O01A-O65D)	347
MDC 15	Neonati (DRGs P02A-P67D)	393
	Neonato con problemi gravi	579
	Neonato con problemi gravi multipli	611

4

Volume 4 (DRG Q01Z-Z66Z)

MDC 16	Malattie del sangue, degli organi emopoietici e del sistema immunitario (DRGs Q01Z-Q61E)	1
MDC 17	Neoplasie ematologiche e solide (DRGs R01A-R65Z)	15
MDC 18A	HIV (DRGs S01Z-S65Z)	113
MDC 18B	Malattie infettive e parassitarie (DRGs T01A-T64C)	133
MDC 19	Malattie e disturbi psichici (DRGs U01A-U66C)	151
MDC 20	Uso di alcool e droghe e disturbi psichici indotti da alcool e droghe (DRGs V60A-V64Z)	165
MDC 21A	Politrauma (DRGs W01A-W61B)	175
MDC 21B	Traumatismi, avvelenamenti ed effetti tossici di droghe e farmaci (DRGs X01A-X64Z)	253
MDC 22	Ustioni (DRGs Y01Z-Y63Z)	381
MDC 23	Fattori che influenzano lo stato di salute e altro ricorso a servizi sanitari (DRGs Z01Z-Z66Z)	419
Funzioni globali		433
	Procedure OR non correlata	433
	Peso d'ammissione	461
	Certe procedure OR	467
	Procedure OR- complesse	545
	Procedure complicanti	571

4 Volume 4 (DRG Q01Z-Z66Z) *Continua*

Dialisi	583
Politrauma	589
Intervento su più localizzazioni	607
Terapia intensiva complessa > 980 / 1104 punti risorse	651
Trattamento riabilitativo precoce geriatrico complesso	657
Trattamento riabilitativo precoce	663
Terapia intensiva complessa > 392 / 552 punti risorse	669
Procedura OR estesa in più tempi	675
Certe procedure OR a quattro tempi	701
Procedure complicanti Pre-MDC	779
Intervento multiviscerale	797

5 Volume 5 Allegati

Allegato A Codici diagnostici/Indice MDC/DRG	1
Allegato B Codici di procedura/Indice MDC/DRG	155
Tabelle di procedure globale	561
Lista delle funzioni	562
Intervento su localizzazioni multiple	565
Allegato C CC, esclusioni di CC, CCL e calcolo di PCCL	566
Allegato D Plausibilità	615
Glossario	681
Elenco delle fonti	683

MDC 06

Malattie e disturbi
dell'apparato digerente

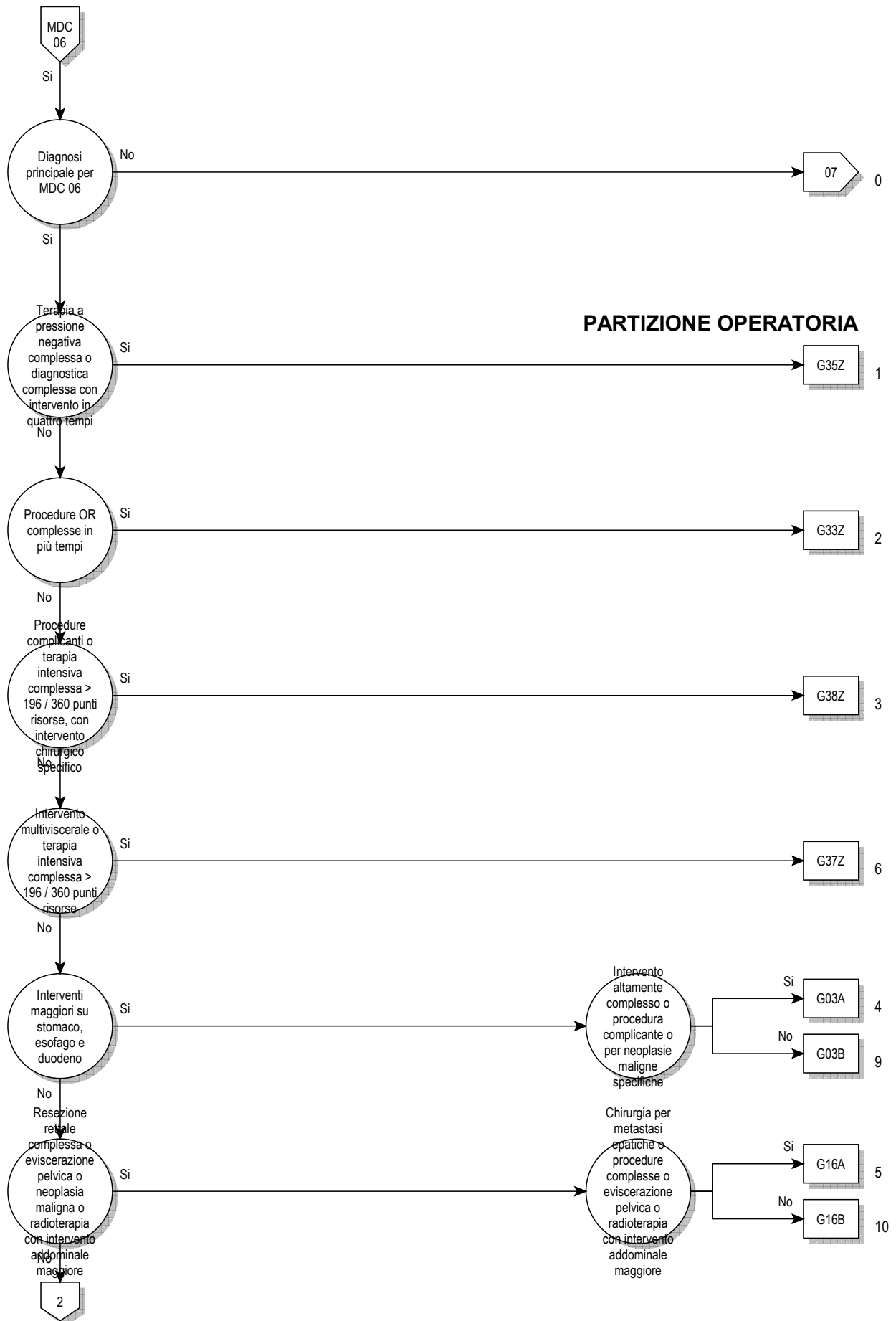

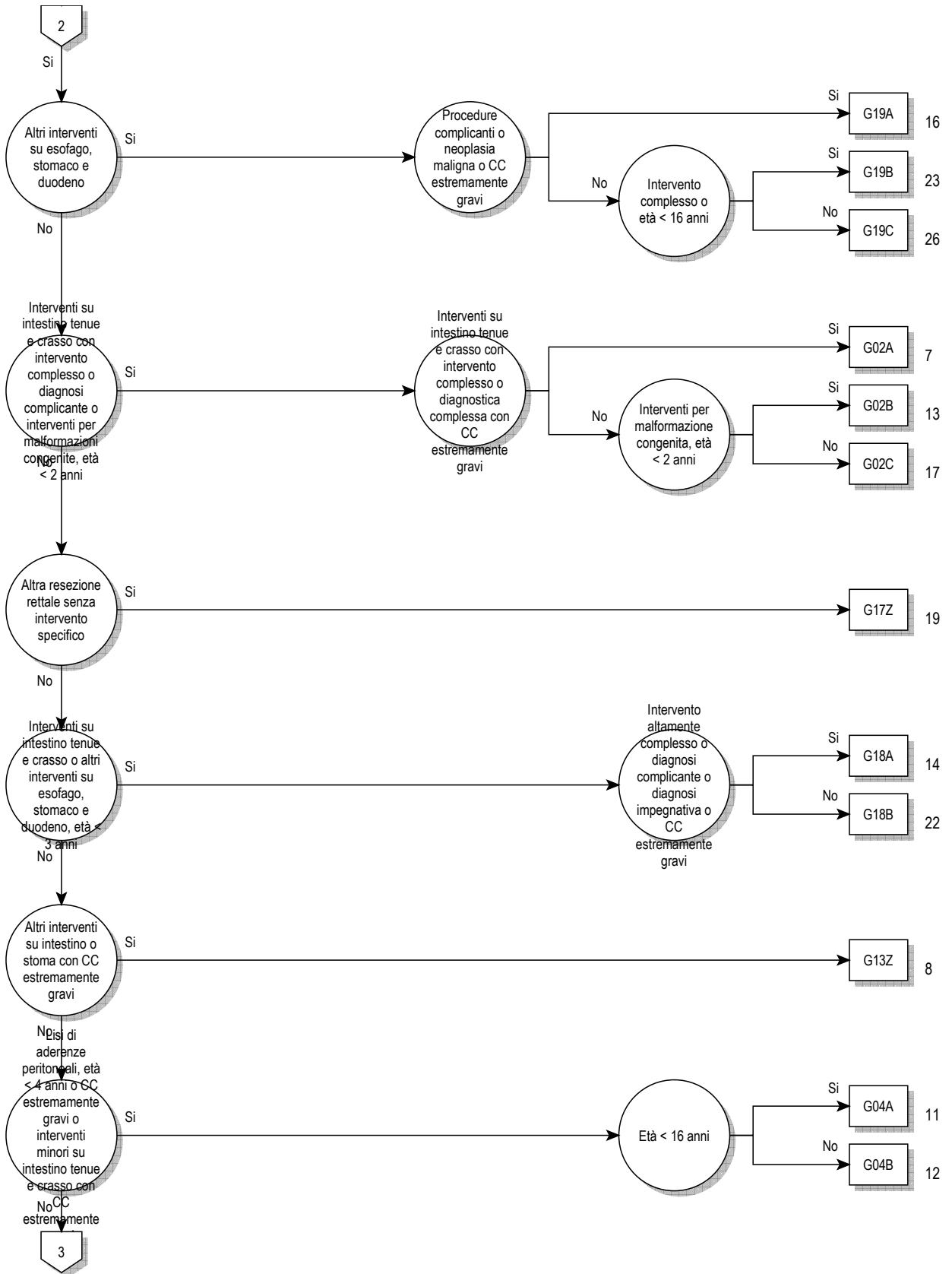

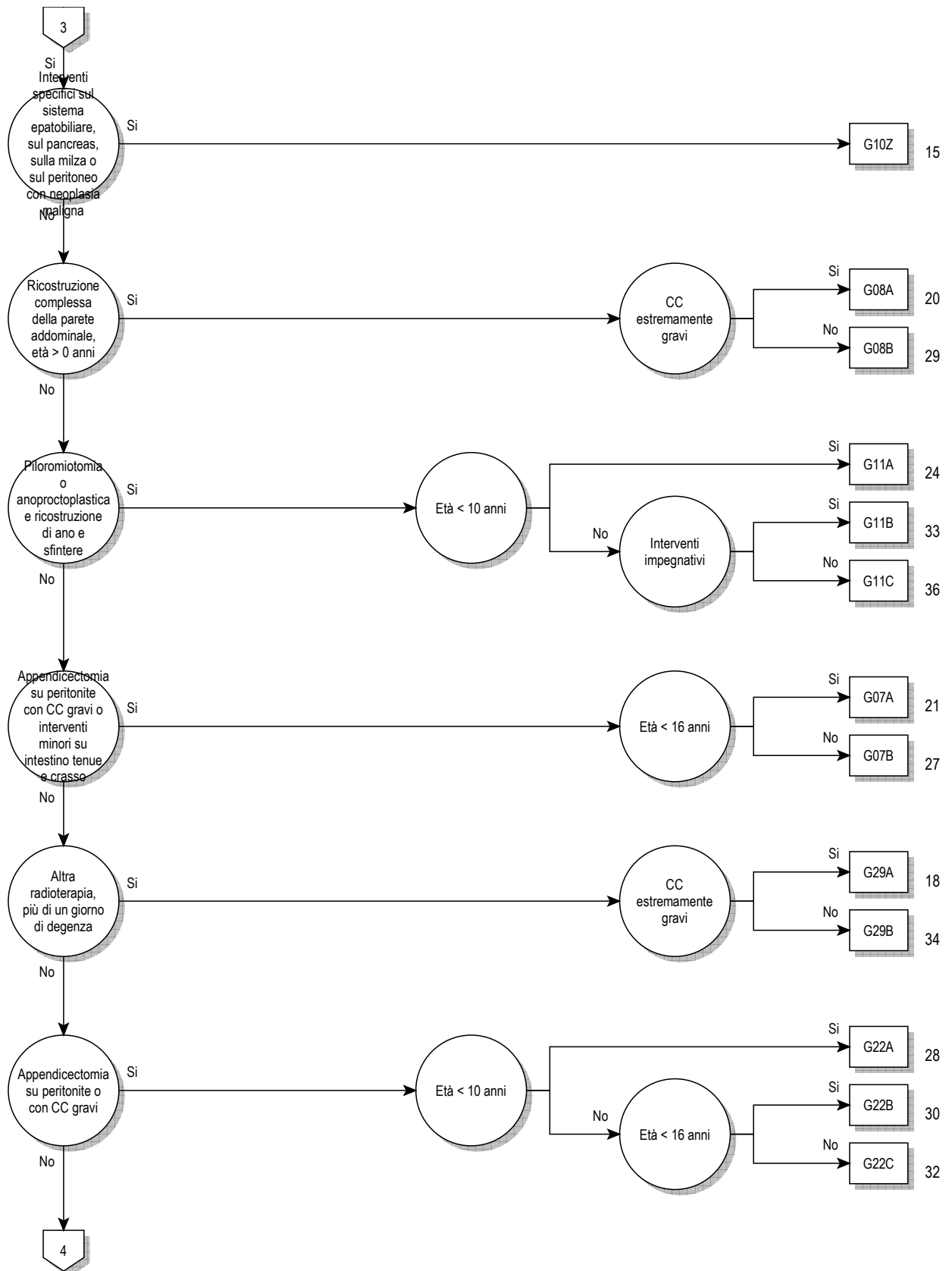

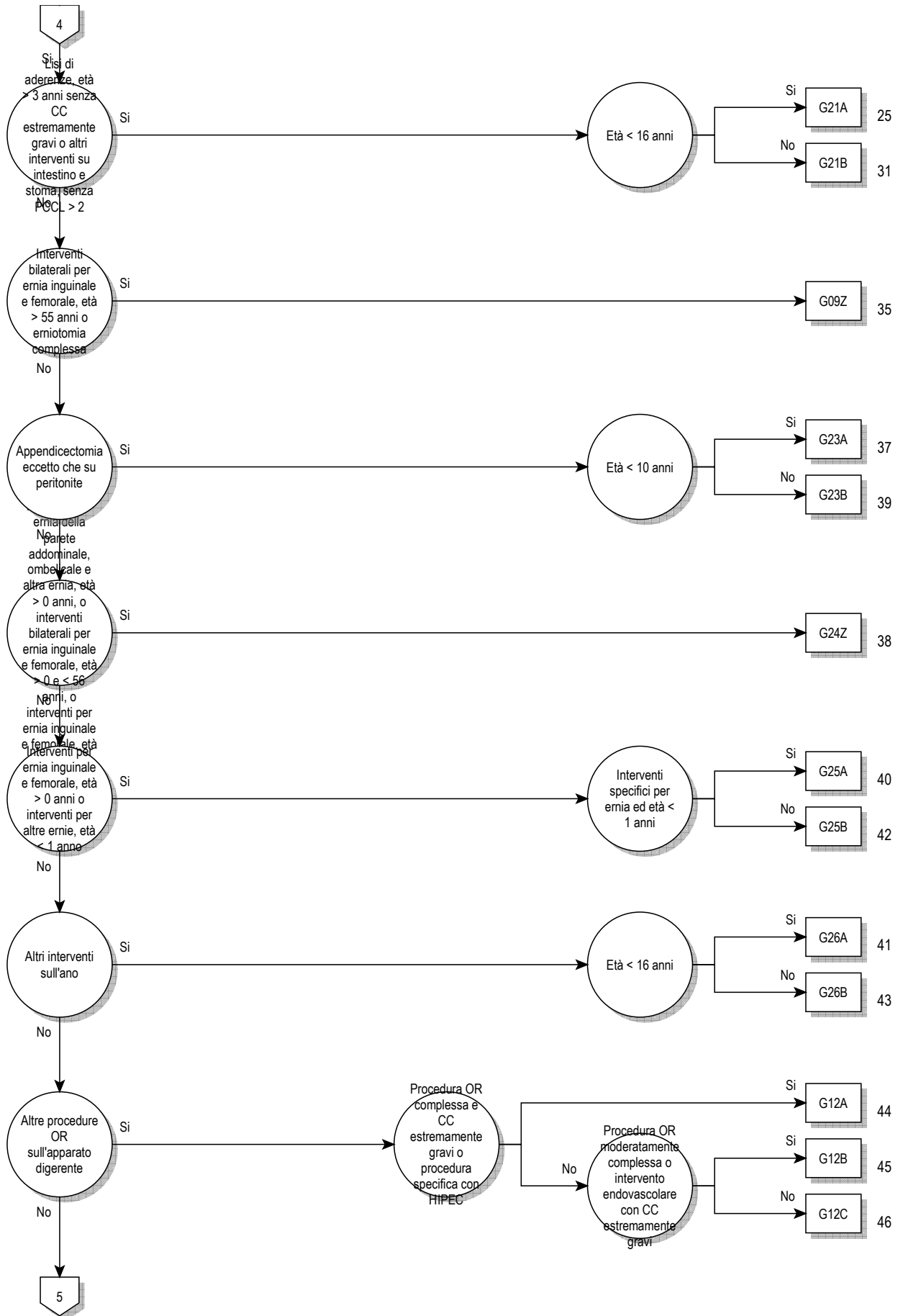

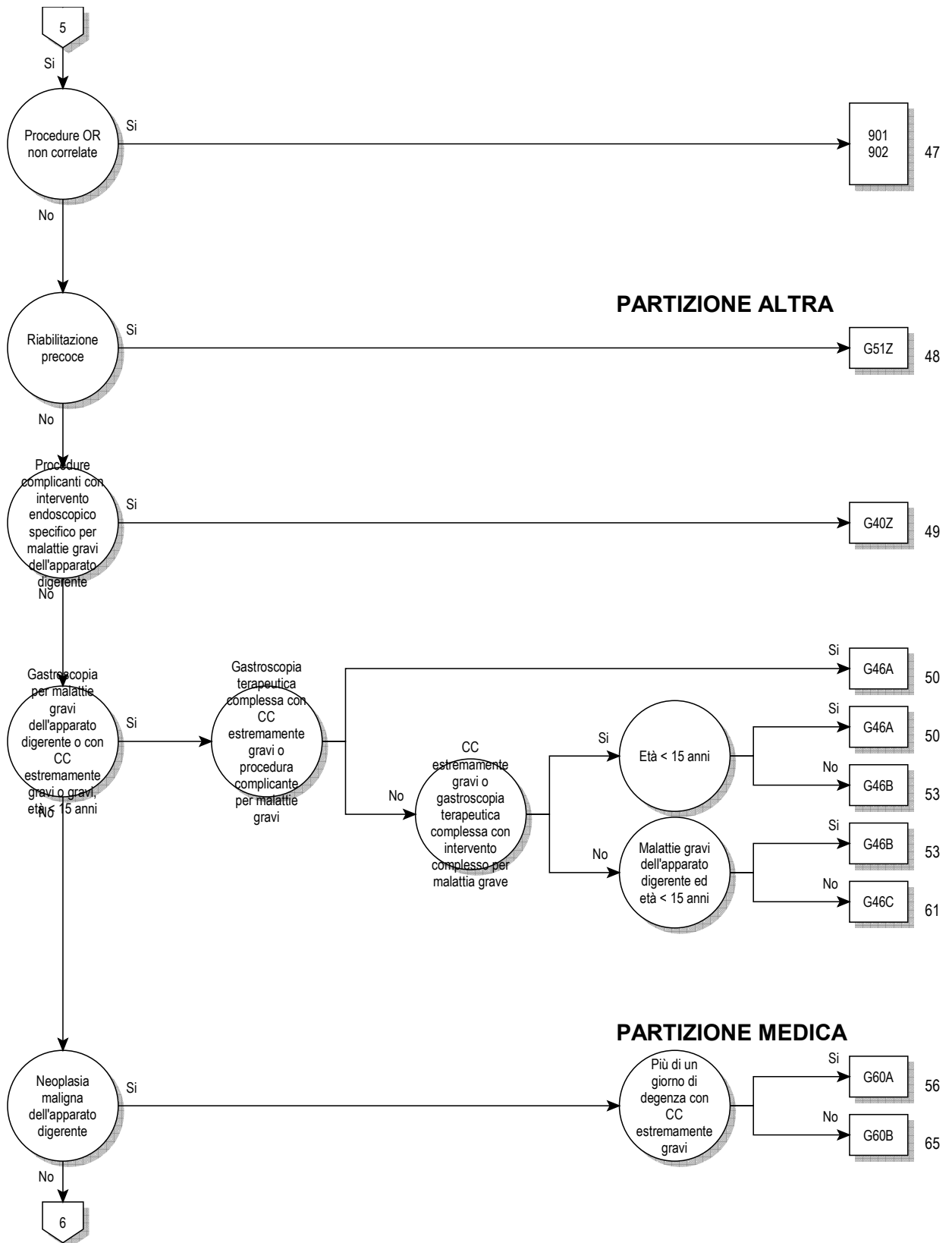

06

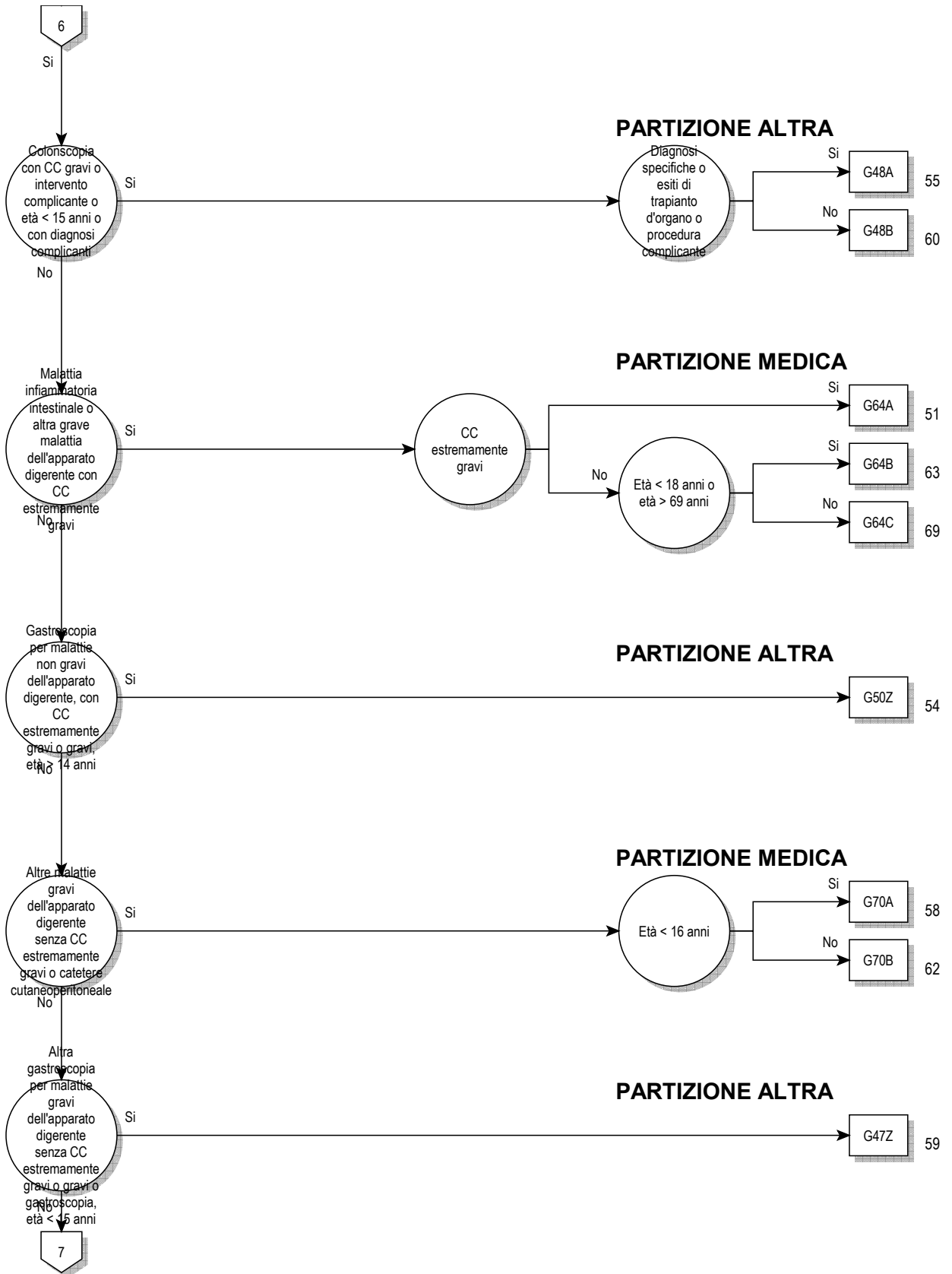

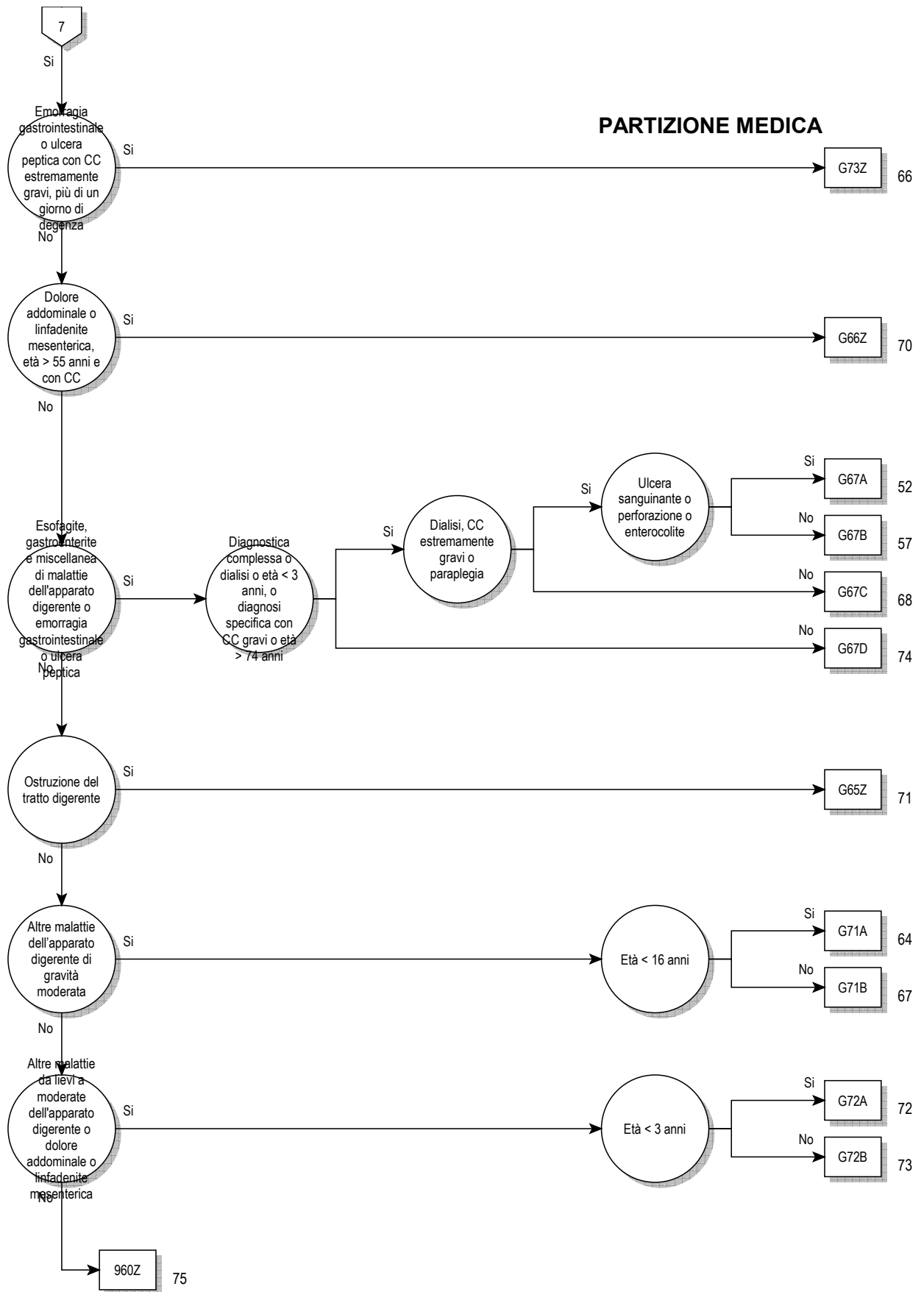

Logica decisionale MDC 06

Diagnosi principale nella tabella MDC06-0

Diagnosi principale per MDC 06 (MDC06-0)

A00.0	Colera da <i>Vibrio cholerae</i> O:1, biotipo del colera	B71.9	Infezione da cestodi non specificata
A00.1	Colera da <i>Vibrio cholerae</i> O:1, biotipo El Tor	B76.0	Anchilostomiasi
A00.9	Colera non specificato	B76.1	Necatoriasi
A02.0	Enterite da salmonella	B76.8	Altre malattie da vermi uncinati
A03.0	Shigellosi da <i>Shigella dysenteriae</i>	B76.9	Malattia da vermi uncinati non specificata
A03.1	Shigellosi da <i>Shigella flexneri</i>	B77.0	Ascariadiasi con complicanze intestinali
A03.2	Shigellosi da <i>Shigella boydii</i>	B77.8	Ascariadiasi con altre complicanze
A03.3	Shigellosi da <i>Shigella sonnei</i>	B77.9	Ascariadiasi non specificata
A03.8	Altre shigellosi	B78.0	Strongiloidiasi intestinale
A03.9	Shigellosi non specificata	B78.1	Strongiloidiasi cutanea
A04.0	Infezione da <i>Escherichia coli</i> enteropatogena	B78.7	Strongiloidiasi disseminata
A04.1	Infezione da <i>Escherichia coli</i> enterotossigena	B78.9	Strongiloidiasi non specificata
A04.2	Infezione da <i>Escherichia coli</i> enteroinvasiva	B79	Trichiuriasi
A04.3	Infezione da <i>Escherichia coli</i> enteroemorragica	B80	Enterobiasi
A04.4	Altre infezioni intestinali da <i>Escherichia coli</i>	B81.0	Anisachiasi
A04.5	Enterite da <i>Campylobacter</i>	B81.1	Capillariasi intestinale
A04.6	Enterite da <i>Yersinia enterocolitica</i>	B81.2	Tricostrongiliasi
A04.7	Enterocolite da <i>Clostridium difficile</i>	B81.3	Angiostrongiliasi intestinale
A04.8	Altre infezioni batteriche intestinali specificate	B81.8	Altre elmintiasi intestinali specificate
A04.9	Infezione batterica intestinale non specificata	B82.0	Elmintiasi intestinale non specificata
A05.0	Intossicazione alimentare da stafilococco	B82.9	Parassitismo intestinale non specificato
A05.2	Intossicazione alimentare da <i>Clostridium perfringens</i> [<i>Clostridium welchii</i>]	C15.0	Tumore Maligno: Esofago cervicale
A05.3	Intossicazione alimentare da <i>Vibrio parahaemolyticus</i>	C15.1	Tumore Maligno: Esofago toracico
A05.4	Intossicazione alimentare da <i>Bacillus cereus</i>	C15.2	Tumore Maligno: Esofago addominale
A05.8	Altre intossicazioni alimentari batteriche specificate	C15.3	Tumore Maligno: Terzo superiore dell'esofago
A05.9	Intossicazione alimentare batterica non specificata	C15.4	Tumore Maligno: Terzo medio dell'esofago
A06.0	Dissenteria amebica acuta	C15.5	Tumore Maligno: Terzo inferiore dell'esofago
A06.1	Amebiasi intestinale cronica	C15.8	Tumore Maligno: lesione sconfinante a più zone contigue dell'esofago
A06.2	Colite amebica non dissenterica	C15.9	Tumore Maligno: Esofago non specificato
A07.0	Balantidiosi	C16.0	Tumore Maligno: Cardias
A07.1	Giardiasi [Iambliasi]	C16.1	Tumore Maligno: Fondo dello stomaco
A07.2	Criptosporidiosi	C16.2	Tumore Maligno: Corpo dello stomaco
A07.3	Isosporiasi	C16.3	Tumore Maligno: Antro pilorico
A07.8	Altre malattie intestinali da protozoi specificate	C16.4	Tumore Maligno: Piloro
A07.9	Malattia intestinale da protozoi non specificata	C16.5	Tumore Maligno: Piccola curva dello stomaco non specificata
A08.0	Enterite da Rotavirus	C16.6	Tumore Maligno: Grande curva dello stomaco non specificata
A08.1	Gastroenterite acuta da Norovirus [Agente di Norwalk]	C16.8	Tumore Maligno: lesione sconfinante a più zone contigue dello stomaco
A08.2	Enterite da Adenovirus	C16.9	Tumore Maligno: Stomaco non specificato
A08.3	Altre enteriti virali	C17.0	Tumore Maligno: Duodeno
A08.4	Infezione virale intestinale non specificata	C17.1	Tumore Maligno: Digiuno
A08.5	Altre infezioni intestinali specificate	C17.2	Tumore Maligno: Ileo
A09.0	Altre e non specificate gastroenteriti e coliti di origine infettiva	C17.3	Tumore Maligno: Diverticolo di Meckel
A09.9	Altre e non specificate gastroenteriti e coliti di origine non specificata	C17.8	Tumore Maligno: lesione sconfinante a più zone contigue dell'intestino tenue
A18.3	Tubercolosi dell'intestino, del peritoneo e dei linfonodi mesenterici	C17.9	Tumore Maligno: Intestino tenue non specificato
A21.3	Tularemia gastrointestinale	C18.0	Tumore Maligno: Cieco
A22.2	Carbonchio gastrointestinale	C18.1	Tumore Maligno: Appendice
A42.1	Actinomicosi addominale	C18.2	Tumore Maligno: Colon ascendente
A51.1	Sifilide anale primaria	C18.3	Tumore Maligno: Flessura destra [epatica] del colon
A54.6	Infezione gonococcica dell'ano e del retto	C18.4	Tumore Maligno: Colon trasverso
A56.3	Infezione da Chlamydiae dell'ano e del retto	C18.5	Tumore Maligno: flessura sinistra [splenica] del colon
B37.81	Esofagite da candida	C18.6	Tumore Maligno: Colon discendente
B68.0	Teniasi da <i>Taenia solium</i>	C18.7	Tumore Maligno: Sigma
B68.1	Teniasi da <i>Taenia saginata</i>	C18.8	Tumore Maligno: lesione sconfinante a più zone contigue del colon
B68.9	Teniasi non specificata	C18.9	Tumore Maligno: Colon non specificato
B69.8	Cisticercosi di altre sedi	C19	Tumore maligno della giunzione retto-sigmoidea
B69.9	Cisticercosi non specificata	C20	Tumore maligno del retto
B70.0	Difillobotriasi	C21.0	Tumore Maligno: Ano non specificato
B70.1	Sparganosi	C21.1	Tumore Maligno: Canale anale
B71.0	Imenolepiasi	C21.2	Tumore Maligno: Regione della cloaca (divisione sistema urogenitale da sistema digestivo nel perineo)
B71.1	Dipilidiosi		
B71.8	Altre infestazioni da cestodi specificate		

C21.8	Tumore Maligno: lesione sconfinante a più zone contigue del retto, dell'ano e del canale anale	I98.2	Varici esofagee senza sanguinamento in malattie classificate altrove
C26.0	Tumore Maligno: Apparato intestinale, parte non specificata	I98.3	Varici esofagee con sanguinamento in malattie classificate altrove
C26.8	Tumore Maligno: lesione sconfinante a più zone contigue dell'apparato digerente	K20	Esofagite
C26.9	Tumore Maligno: Sedi mal definite dell'apparato digerente	K21.0	Malattia da reflusso gastroesofageo con esofagite
C45.1	Mesotelioma del peritoneo	K21.9	Malattia da reflusso gastroesofageo senza esofagite
C48.1	Tumore Maligno: Parti specificate del peritoneo	K22.0	Acalasia cardiaca
C48.2	Tumore Maligno: Peritoneo non specificato	K22.1	Ulcera dell'esofago
C48.8	Tumore Maligno: lesione sconfinante a più zone contigue del retroperitoneo e peritoneo	K22.2	Ostruzione esofagea
C76.2	Tumore maligno di altra e mal definita sede: Addome	K22.3	Perforazione dell'esofago
C78.4	Tumore maligno secondario dell'intestino tenue	K22.4	Discinesia esofagea
C78.5	Tumore maligno secondario del colon e del retto	K22.5	Diverticolo dell'esofago, acquisito
C78.6	Tumore maligno secondario del retroperitoneo e del peritoneo	K22.6	Sindrome di Mallory-Weiss
C78.8	Tumore maligno secondario di altri e non specificati organi dell'apparato digerente	K22.7	Esofago di Barrett
D00.1	Carcinoma in situ: Esofago	K22.8	Altre malattie specificate dell'esofago
D00.2	Carcinoma in situ: Stomaco	K22.9	Malattia dell'esofago non specificata
D01.0	Carcinoma in situ: Colon	K23.0	Esofagite tubercolare {A18.8}
D01.1	Carcinoma in situ: Giunzione retto-sigmoidea	K23.8	Disturbi dell'esofago in altre malattie classificate altrove
D01.2	Carcinoma in situ: Retto	K25.0	Ulcera gastrica: acuta, con emorragia
D01.3	Carcinoma in situ: Ano e canale anale	K25.1	Ulcera gastrica: acuta, con perforazione
D01.4	Carcinoma in situ: Altre e non specificate parti dell'intestino	K25.2	Ulcera gastrica: acuta, con emorragia e perforazione
D01.7	Carcinoma in situ: Altri organi specificati dell'apparato digerente	K25.3	Ulcera gastrica: acuta, senza emorragia e perforazione
D01.9	Carcinoma in situ: Organi dell'apparato digerente non specificati	K25.4	Ulcera gastrica: cronica o non precisata, con emorragia
D12.0	Tumore benigno: Cieco	K25.5	Ulcera gastrica: cronica o non precisata, con perforazione
D12.1	Tumore benigno: Appendice (vermiforme)	K25.6	Ulcera gastrica: cronica, con emorragia e perforazione
D12.2	Tumore benigno: Colon ascendente	K25.7	Ulcera gastrica: cronica, senza emorragia e perforazione
D12.3	Tumore benigno: Colon trasverso	K25.9	Ulcera gastrica: Non specificata come acuta o cronica, senza emorragia e perforazione
D12.4	Tumore benigno: Colon discendente	K26.0	Ulcera duodenale: acuta, con emorragia
D12.5	Tumore benigno: Sigma	K26.1	Ulcera duodenale: acuta, con perforazione
D12.6	Tumore benigno: Colon non specificato	K26.2	Ulcera duodenale: acuta, con emorragia e perforazione
D12.7	Tumore benigno: Giunzione retto-sigmoidea	K26.3	Ulcera duodenale: acuta, senza emorragia e perforazione
D12.8	Tumore benigno: Retto	K26.4	Ulcera duodenale: cronica o non precisata, con emorragia
D12.9	Tumore benigno: Ano e canale anale	K26.5	Ulcera duodenale: cronica o non precisata, con perforazione
D13.0	Tumore benigno: Esofago	K26.6	Ulcera duodenale: cronica, con emorragia e perforazione
D13.1	Tumore benigno: Stomaco	K26.7	Ulcera duodenale: cronica, senza emorragia e perforazione
D13.2	Tumore benigno: Duodeno	K26.9	Ulcera duodenale: Non specificata come acuta o cronica, senza emorragia e perforazione
D13.3	Tumore benigno: Altre e non specificate parti dell'intestino tenue	K27.0	Ulcera peptica di sede non specificata: acuta, con emorragia
D13.9	Tumore benigno: Sedi maldefinite dell'apparato digerente	K27.1	Ulcera peptica di sede non specificata: acuta, con perforazione
D17.5	Tumore lipomatoso benigno di organi intraddominali	K27.2	Ulcera peptica di sede non specificata: acuta, con emorragia e perforazione
D18.04	Emangioma di qualsiasi sede: Apparato digerente	K27.3	Ulcera peptica di sede non specificata: acuta, senza emorragia e perforazione
D19.1	Tumore benigno: Tessuto mesoteliale del peritoneo	K27.4	Ulcera peptica di sede non specificata: cronica o non precisata, con emorragia
D20.0	Tumore benigno: Retroperitoneo	K27.5	Ulcera peptica di sede non specificata: cronica o non precisata, con perforazione
D20.1	Tumore benigno: Peritoneo	K27.6	Ulcera peptica di sede non specificata: cronica, con emorragia e perforazione
D37.1	Tumori di comportamento incerto o sconosciuto: Stomaco	K27.7	Ulcera peptica di sede non specificata: cronica, senza emorragia e perforazione
D37.2	Tumori di comportamento incerto o sconosciuto: Intestino tenue	K27.9	Ulcera peptica di sede non specificata: Non specificata come acuta o cronica, senza emorragia e perforazione
D37.3	Tumori di comportamento incerto o sconosciuto: Appendice	K28.0	Ulcera gastrodigiunale: acuta, con emorragia
D37.4	Tumori di comportamento incerto o sconosciuto: Colon	K28.1	Ulcera gastrodigiunale: acuta, con perforazione
D37.5	Tumori di comportamento incerto o sconosciuto: Retto	K28.2	Ulcera gastrodigiunale: acuta, con emorragia e perforazione
D37.70	Tumori di comportamento incerto o sconosciuto: Pancreas	K28.3	Ulcera gastrodigiunale: acuta, senza emorragia e perforazione
D37.78	Tumori di comportamento incerto o sconosciuto: Altri organi dell'apparato digerente	K28.4	Ulcera gastrodigiunale: cronica o non precisata, con emorragia
D37.9	Tumori di comportamento incerto o sconosciuto: Organi dell'apparato digerente non specificati	K28.5	Ulcera gastrodigiunale: cronica o non precisata, con perforazione
D48.3	Tumori di comportamento incerto o sconosciuto: Retroperitoneo	K28.6	Ulcera gastrodigiunale: cronica, con emorragia e perforazione
D48.4	Tumori di comportamento incerto o sconosciuto: Peritoneo	K28.7	Ulcera gastrodigiunale: cronica, senza emorragia e perforazione
E16.4	Secrezione anormale di gastrina	K28.9	Ulcera gastrodigiunale: Non specificata come acuta o cronica, senza emorragia e perforazione
E73.0	Deficit congenito di lattasi	K29.0	Gastrite emorragica acuta
E73.1	Deficit acquisito di lattasi	K29.1	Altra gastrite acuta
E73.8	Altra intolleranza al lattosio	K29.2	Gastrite alcolica
E73.9	Intolleranza al lattosio non specificata	K29.3	Gastrite superficiale cronica
E74.1	Disturbi del metabolismo del fruttosio	K29.4	Gastrite atrofica cronica
E74.3	Altri disturbi dell'assorbimento intestinale di carboidrati		
E84.1	Fibrosi cistica con manifestazioni intestinali		
I77.4	Sindrome da compressione dell'arteria celiaca		
I85.0	Varici esofagee con sanguinamento		
I85.9	Varici esofagee senza sanguinamento		
I88.0	Linfadenite mesenterica non specifica		

K29.5	Gastrite cronica non specificata	K43.3	Ernia parastomale con occlusione, senza gangrena
K29.6	Altra gastrite	K43.4	Ernia parastomale con gangrena
K29.7	Gastrite non specificata	K43.5	Ernia parastomale senza occlusione né gangrena
K29.8	Duodenite	K43.60	Ernia epigastrica con occlusione, senza gangrena
K29.9	Gastroduodenite non specificata	K43.68	Altra ernia addominale con occlusione, senza gangrena
K30	Dispepsia funzionale	K43.69	Ernia addominale non specificata con occlusione, senza gangrena
K31.0	Dilatazione acuta dello stomaco		
K31.1	Stenosi pilorica ipertrofica dell'adulto	K43.70	Ernia epigastrica con gangrena
K31.2	Stomaco a clessidra e stenosi dello stomaco	K43.78	Altra ernia addominale con gangrena
K31.3	Piloro-spasmo non classificato altrove	K43.79	Ernia addominale non specificata con gangrena
K31.4	Diverticolo gastrico	K43.90	Ernia epigastrica senza occlusione o gangrena
K31.5	Ostruzione del duodeno	K43.98	Altra ernia addominale senza occlusione né gangrena
K31.6	Fistola dello stomaco e del duodeno	K43.99	Ernia addominale non specificata senza occlusione o gangrena
K31.7	Polipo dello stomaco e del duodeno	K44.0	Ernia diaframmatica con occlusione, senza gangrena
K31.81	Angiodisplasia gastrica e duodenale senza menzione di sanguinamento	K44.1	Ernia diaframmatica con gangrena
		K44.9	Ernia diaframmatica senza occlusione o gangrena
K31.82	Angiodisplasia dello stomaco e del duodeno con emorragia	K45.0	Altra ernia addominale specificata, con ostruzione, senza gangrena
K31.88	Altre malattie specificate dello stomaco e del duodeno		
K31.9	Malattia dello stomaco e del duodeno non specificata	K45.1	Altra ernia addominale specificata, con gangrena
K35.2	Appendicite acuta con peritonite generalizzata	K45.8	Altra ernia addominale specificata, senza occlusione o gangrena
K35.30	Appendicite acuta con peritonite localizzata senza perforazione o rottura	K46.0	Ernia addominale non specificata, con occlusione, senza gangrena
K35.31	Appendicite acuta con peritonite localizzata con perforazione o rottura	K46.1	Ernia addominale non specificata, con gangrena
		K46.9	Ernia addominale non specificata, senza occlusione o gangrena
K35.32	Appendicite acuta con ascesso peritoneale	K50.0	Morbo di Crohn dell'intestino tenue
K35.8	Appendicite acuta, altra e non specificata	K50.1	Morbo di Crohn del colon
K36	Altre forme di appendicite	K50.80	Morbo di Crohn dello stomaco
K37	Appendicite non specificata	K50.81	Morbo di Crohn dell'esofago
K38.0	Iperplasia dell'appendice	K50.82	Morbo di Crohn dell'esofago e del tratto gastro-intestinale, più localizzazioni simultanee
K38.1	Concrezioni appendicolari		
K38.2	Diverticolo dell'appendice	K50.88	Altro morbo di Crohn
K38.3	Fistola dell'appendice	K50.9	Morbo di Crohn non specificato
K38.8	Altre malattie specificate dell'appendice	K51.0	Pancolite ulcerosa (cronica)
K38.9	Malattia dell'appendice non specificata	K51.2	Proctite ulcerosa (cronica)
K40.00	Ernia inguinale bilaterale, con occlusione, senza gangrena: non menzionata come recidiva d'ernia	K51.3	Rettosigmoidite ulcerosa (cronica)
K40.01	Ernia inguinale bilaterale, con occlusione, senza gangrena: ernia recidivante	K51.4	Polipi infiammatori
K40.10	Ernia inguinale bilaterale, con gangrena: non menzionata come recidiva d'ernia	K51.5	Colite sinistra
K40.11	Ernia inguinale bilaterale, con gangrena: ernia recidivante	K51.8	Altra colite ulcerosa
K40.20	Ernia inguinale bilaterale, senza occlusione o gangrena: non menzionata come recidiva d'ernia	K51.9	Colite ulcerosa non specificata
K40.21	Ernia inguinale bilaterale, senza occlusione o gangrena: ernia recidivante	K52.0	Gastroenterite e colite da radiazioni
K40.30	Ernia inguinale unilaterale o non specificata, con occlusione, senza gangrena: non menzionata come recidiva d'ernia	K52.1	Gastroenterite e colite tossiche
K40.31	Ernia inguinale unilaterale o non specificata, con occlusione, senza gangrena: ernia recidivante	K52.2	Gastroenterite e colite allergiche e alimentari
K40.40	Ernia inguinale unilaterale o non specificata, con gangrena: non menzionata come recidiva d'ernia	K52.30	Pancolite indeterminata
K40.41	Ernia inguinale unilaterale o non specificata, con gangrena: ernia recidivante	K52.31	Colite sinistra indeterminata
K40.90	Ernia inguinale unilaterale o non specificata, senza occlusione o gangrena: non menzionata come recidiva d'ernia	K52.32	Colite rettosigmoidea indeterminata
K40.91	Ernia inguinale unilaterale o non specificata, senza occlusione o gangrena: ernia recidivante	K52.38	Altra colite indeterminata
K41.0	Ernia femorale bilaterale, con occlusione, senza gangrena	K52.8	Altre gastroenteriti e coliti non infettive specificate
K41.1	Ernia femorale bilaterale, con gangrena	K52.9	Gastroenterite e colite non infettive, non specificate
K41.2	Ernia femorale bilaterale, senza occlusione o gangrena	K55.0	Disturbo vascolare acuto dell'intestino
K41.3	Ernia femorale unilaterale o non specificata, con occlusione, senza gangrena	K55.1	Disturbo vascolare cronico dell'intestino
K41.4	Ernia femorale unilaterale o non specificata, con gangrena	K55.21	Angiodisplasia del colon senza emorragia
K41.9	Ernia femorale unilaterale o non specificata, senza occlusione o gangrena	K55.22	Angiodisplasia del colon con emorragia
K42.0	Ernia ombelicale con occlusione, senza gangrena	K55.81	Angiodisplasia del tenue senza emorragia
K42.1	Ernia ombelicale con gangrena	K55.82	Angiodisplasia del tenue con emorragia
K42.9	Ernia ombelicale senza occlusione o gangrena	K55.88	Altri disturbi vascolari dell'intestino
K43.0	Ernia cicatriziale con occlusione, senza gangrena	K55.9	Disturbo vascolare dell'intestino, non specificato
K43.1	Ernia cicatriziale con gangrena	K56.0	Ileo paralitico
K43.2	Ernia cicatriziale senza occlusione o gangrena	K56.1	Invaginazione
		K56.2	Volvolo
		K56.3	Ileo da calcolo biliare
		K56.4	Altra ostruzione intestinale
		K56.5	Aderenze intestinali [briglie] con ostruzione
		K56.6	Altra e non specificata ostruzione intestinale
		K56.7	Ileo non specificato
		K57.00	Malattia diverticolare dell'intestino tenue con perforazione e ascesso, senza emorragia
		K57.01	Malattia diverticolare dell'intestino tenue con perforazione e ascesso, con emorragia
		K57.02	Diverticolite dell'intestino tenue con perforazione e ascesso, senza emorragia

K57.03	Diverticolite dell'intestino tenue con perforazione e ascesso, con emorragia	K60.5	Fistola anorettale
K57.10	Malattia diverticolare dell'intestino tenue senza perforazione e ascesso, senza emorragia	K61.0	Ascesso anale
K57.11	Malattia diverticolare dell'intestino tenue senza perforazione o ascesso, con emorragia	K61.1	Ascesso rettale
K57.12	Diverticolite dell'intestino tenue senza perforazione e ascesso, senza emorragia	K61.2	Ascesso anorettale
K57.13	Diverticolite dell'intestino tenue senza perforazione o ascesso, con emorragia	K61.3	Ascesso ischiorettale
K57.20	Malattia diverticolare del colon con perforazione e ascesso, senza emorragia	K61.4	Ascesso intrasfinterico
K57.21	Malattia diverticolare del colon con perforazione e ascesso, con emorragia	K62.0	Polipo anale
K57.22	Diverticolite del colon con perforazione e ascesso, senza emorragia	K62.1	Polipo rettale
K57.23	Diverticolite del colon con perforazione e ascesso, con emorragia	K62.2	Prolasso anale
K57.30	Malattia diverticolare del colon senza perforazione e ascesso, senza emorragia	K62.3	Prolasso rettale
K57.31	Malattia diverticolare del colon senza perforazione o ascesso, con emorragia	K62.4	Stenosi dell'ano e del retto
K57.32	Diverticolite del colon senza perforazione e ascesso, senza emorragia	K62.5	Emorragia anale e rettale
K57.33	Diverticolite del colon senza perforazione o ascesso, con emorragia	K62.6	Ulcera anale e rettale
K57.40	Malattia diverticolare dell'intestino tenue e del colon con perforazione e ascesso, senza emorragia	K62.7	Proctite da raggi
K57.41	Malattia diverticolare dell'intestino tenue e del colon con perforazione e ascesso, con emorragia	K62.8	Altre malattie specificate dell'ano e del retto
K57.42	Diverticolite dell'intestino tenue e del colon con perforazione e ascesso, senza emorragia	K62.9	Malattia dell'ano e del retto non specificata
K57.43	Diverticolite dell'intestino tenue e del colon con perforazione e ascesso, con emorragia	K63.0	Ascesso intestinale
K57.50	Malattia diverticolare dell'intestino tenue e del colon senza perforazione e ascesso, senza emorragia	K63.1	Perforazione intestinale (non traumatica)
K57.51	Malattia diverticolare dell'intestino tenue e del colon senza perforazione o ascesso, con emorragia	K63.2	Fistola intestinale
K57.52	Diverticolite dell'intestino tenue e del colon senza perforazione e ascesso, senza emorragia	K63.3	Ulcera intestinale
K57.53	Diverticolite dell'intestino tenue e del colon senza perforazione o ascesso, con emorragia	K63.4	Enteroptosi
K57.80	Malattia diverticolare dell'intestino, parte non specificata, con perforazione e ascesso, senza emorragia	K63.5	Polipo del colon
K57.81	Malattia diverticolare dell'intestino, parte non specificata, con perforazione o ascesso, con emorragia	K63.8	Altre malattie specificate dell'intestino
K57.82	Diverticolite dell'intestino, parte non specificata, con perforazione e ascesso, senza emorragia	K63.9	Malattia intestinale non specificata
K57.83	Diverticolite dell'intestino, parte non specificata, con perforazione o ascesso, con emorragia	K64.0	Emorroidi di 1° grado
K57.90	Malattia diverticolare dell'intestino, parte non specificata, senza perforazione e ascesso, senza emorragia	K64.1	Emorroidi di 2° grado
K57.91	Malattia diverticolare dell'intestino, parte non specificata, senza perforazione o ascesso, con emorragia	K64.2	Emorroidi di 3° grado
K57.92	Diverticolite dell'intestino, parte non specificata, senza perforazione e ascesso, senza emorragia	K64.3	Emorroidi di 4° grado
K57.93	Diverticolite dell'intestino, parte non specificata, senza perforazione o ascesso, con emorragia	K64.4	Polipi fibrosi emorroidari residui
K58.0	Sindrome dell'intestino irritabile con diarrea	K64.5	Trombosi perianale
K58.9	Sindrome dell'intestino irritabile senza diarrea	K64.8	Altre emorroidi
K59.0	Stipsi	K64.9	Emorroidi non specificate
K59.1	Diarrea funzionale	K65.0	Peritonite acuta
K59.2	Intestino neurogeno non classificato altrove	K65.8	Altra peritonite
K59.3	Megacolon non classificato altrove	K65.9	Peritonite non specificata
K59.4	Spasmo anale	K66.0	Aderenze peritoneali
K59.8	Altri disturbi funzionali specificati dell'intestino	K66.1	Emoperitoneo
K59.9	Disturbo funzionale intestinale non specificato	K66.8	Altri disturbi specificati del peritoneo
K60.0	Fissura anale acuta	K66.9	Disturbo del peritoneo non specificato
K60.1	Fissura anale cronica	K67.0	Peritonite da Chlamydiae {A74.8}
K60.2	Fissura anale non specificata	K67.1	Peritonite gonococcica {A54.8}
K60.3	Fistola anale	K67.2	Peritonite luetica {A52.7}
K60.4	Fistola rettale	K67.3	Peritonite tubercolare {A18.3}
		K67.8	Altri disturbi del peritoneo in malattie infettive classificate altrove
		K90.0	Malattia celiaca
		K90.1	Sprue tropicale
		K90.2	Sindrome dell'ansa cieca non classificata altrove
		K90.3	Stearorrea pancreatica
		K90.4	Malassorbimento da intolleranza, non classificato altrove
		K90.8	Altra forma di malassorbimento intestinale
		K90.9	Malassorbimento intestinale non specificato
		K91.0	Vomito successivo a chirurgia gastrointestinale
		K91.1	Sindromi post-chirurgia gastrica
		K91.2	Malassorbimento post-chirurgico non classificato altrove
		K91.3	Occlusione intestinale post-operatoria
		K91.4	Malfunzionamento di colostomia ed enterostomia
		K91.80	Mucosite generalizzata per immunocompromissione
		K91.81	Deiscenza di anastomosi e sutura successiva ad intervento chirurgico su colecisti e dotti biliari
		K91.82	Deiscenza di anastomosi e sutura successiva ad intervento chirurgico sul pancreas
		K91.83	Deiscenza di anastomosi e sutura successiva ad altro intervento chirurgico su altre parti dell'apparato digerente
		K91.88	Altri disturbi iatrogeni dell'apparato digerente non classificati altrove
		K91.9	Disturbo iatrogeno dell'apparato digerente non specificato
		K92.0	Ematemesi
		K92.1	Melena
		K92.2	Emorragia gastrointestinale non specificata
		K92.8	Altre malattie specificate dell'apparato digerente

K92.9	Malattia dell'apparato digerente non specificata	Q45.8	Altre malformazioni congenite specificate dell'apparato digerente
K93.0	Disturbi da tubercolosi dell'intestino, peritoneo e linfonodi mesenterici {A18.3}	Q45.9	Malformazione congenita dell'apparato digerente non specificata
K93.1	Megacolon in malattia di Chagas {B57.3}	Q79.2	Esonfalo
K93.21	Stadio 1 del graft-versus-host disease acuto dell'apparato digerente {T86.01}	Q79.3	Gastroschisi
K93.22	Stadio 2 del graft-versus-host disease acuto dell'apparato digerente {T86.02}	Q79.4	Sindrome da deficit della muscolatura addominale
K93.23	Stadio 3 del graft-versus-host disease acuto dell'apparato digerente {T86.02}	Q79.5	Altre malformazioni congenite della parete addominale
K93.24	Stadio 4 del graft-versus-host disease acuto dell'apparato digerente {T86.02}	Q89.3	Situs inversus
K93.8	Disturbi di altri organi specificati dell'apparato digerente in malattie classificate altrove	R10.0	Addome acuto
N80.5	Endometriosi dell'intestino	R10.1	Dolore localizzato all'addome superiore
N82.2	Fistola tra intestino tenue e vagina	R10.3	Dolore localizzato ad altre parti addominali inferiori
N82.3	Fistola colo-vaginale	R10.4	Altro e non specificato dolore addominale
N82.4	Altra fistola entero-genitale femminile	R11	Nausea e vomito
P76.1	Ileo transitorio neonatale	R12	Pirosi
P76.2	Ostruzione intestinale da latte ispessito	R13.0	Disfagia con necessità di sorveglianza durante l'alimentazione
P76.8	Altra ostruzione intestinale neonatale	R13.1	Disfagia per tracheostomia con necessità di aspirazione e cannula tracheale (parzialmente) bloccata
P76.9	Ostruzioni intestinali neonatali non specificate	R13.9	Altra e non specificata disfagia
P77	Enterocolite necrotizzante del feto e del neonato	R14	Flatulenza e condizioni morbose correlate
P78.3	Diarrea non infettiva neonatale	R15	Incontinenza fecale
P78.8	Altri disturbi specificati dell'apparato digerente neonatale	R19.0	Tumefazione, massa e gonfiore intraddominali e pelvici
P78.9	Disturbo perinatale dell'apparato digerente, non specificato	R19.1	Rumori intestinali anormali
Q39.0	Atresia dell'esofago senza fistola	R19.2	Peristalsi visibile
Q39.1	Atresia dell'esofago con fistola tracheo-esofagea	R19.3	Rigidità addominale
Q39.2	Fistola esofago-tracheale congenita senza atresia	R19.4	Cambiamento delle abitudini intestinali
Q39.3	Stenosi e strittura congenite dell'esofago	R19.5	Altre anomalie delle feci
Q39.4	Diaframma esofageo	R19.8	Altri sintomi e segni specificati che interessano l'apparato digerente e l'addome
Q39.5	Dilatazione congenita dell'esofago	R85.0	Risultati anormali di prelievo di campioni effettuato su organi dell'apparato digerente e della cavità addominale: valore enzimatico anormale
Q39.6	Diverticolo (congenito) dell'esofago	R85.1	Risultati anormali di prelievo di campioni effettuato su organi dell'apparato digerente e della cavità addominale: valore ormonale anormale
Q39.8	Altre malformazioni congenite dell'esofago	R85.2	Risultati anormali di prelievo di campioni effettuato su organi dell'apparato digerente e della cavità addominale: valore anormale di droghe, medicinali o altre sostanze biologicamente attive
Q39.9	Malformazione congenita dell'esofago non specificata	R85.3	Risultati anormali di prelievo di campioni effettuato su organi dell'apparato digerente e della cavità addominale: valore anormale di sostanze ad uso principalmente non medico
Q40.0	Stenosi ipertrofica congenita del piloro	R85.4	Risultati anormali di prelievo di campioni effettuato su organi dell'apparato digerente e della cavità addominale: Risultati immunologici anormali
Q40.1	Ernia iatale congenita	R85.5	Risultati anormali di prelievo di campioni effettuato su organi dell'apparato digerente e della cavità addominale: Risultati microbiologici anormali
Q40.2	Altre malformazioni congenite specificate dello stomaco	R85.6	Risultati anormali di prelievo di campioni effettuato su organi dell'apparato digerente e della cavità addominale: Risultati citologici anormali
Q40.3	Malformazione congenita dello stomaco non specificata	R85.7	Risultati anormali di prelievo di campioni effettuato su organi dell'apparato digerente e della cavità addominale: risultati istologici anormali
Q40.8	Altre malformazioni congenite specificate delle vie digestive superiori	R85.8	Risultati anormali di prelievo di campioni effettuato su organi dell'apparato digerente e della cavità addominale: altri risultati anormali
Q40.9	Malformazione congenita delle vie digestive superiori non specificata	R85.9	Risultati anormali di prelievo di campioni effettuato su organi dell'apparato digerente e della cavità addominale: risultato anormale non precisato
Q41.0	Assenza, atresia e stenosi congenite del duodeno	R93.3	Risultati anormali di diagnostica per immagini di altre parti delle vie digerenti
Q41.1	Assenza, atresia e stenosi congenite del digiuno	R93.5	Risultati anormali di diagnostica per immagini di altre regioni addominali, incluso il retroperitoneo
Q41.2	Assenza, atresia e stenosi congenite dell'ileo	S27.83	Traumatismo: Esofago, parte toracica
Q41.8	Assenza, atresia e stenosi congenite di altre parti specificate dell'intestino tenue	S36.3	Traumatismo dello stomaco
Q41.9	Assenza, atresia e stenosi congenite dell'intestino tenue, parte non specificata	S36.40	Traumatismo: Intestino tenue, parte non specificata
Q42.0	Assenza, atresia e stenosi congenite del retto con fistola	S36.41	Traumatismo: Duodeno
Q42.1	Assenza, atresia e stenosi congenite del retto senza fistola	S36.49	Traumatismo: Altre e multiple parti dell'intestino tenue
Q42.2	Assenza, atresia e stenosi congenite dell'ano con fistola	S36.50	Traumatismo: Colon, parte non specificata
Q42.3	Assenza, atresia e stenosi congenite dell'ano senza fistola	S36.51	Traumatismo: Colon ascendente
Q42.8	Assenza, atresia e stenosi congenite di altra parte del colon	S36.52	Traumatismo: Colon trasverso
Q42.9	Assenza, atresia e stenosi congenite di sede non specificata del grosso intestino	S36.53	Traumatismo: Colon discendente
Q43.0	Diverticolo di Meckel		
Q43.1	Malattia di Hirschsprung		
Q43.2	Altri disturbi funzionali congeniti del colon		
Q43.3	Malformazioni congenite di fissazione dell'intestino		
Q43.40	Duplicazione dell'intestino tenue		
Q43.41	Duplicazione del colon		
Q43.42	Duplicazione del retto		
Q43.49	Duplicazione dell'intestino non specificata		
Q43.5	Ano ectopico		
Q43.6	Fistola congenita del retto e dell'ano		
Q43.7	Persistenza della cloaca		
Q43.8	Altre malformazioni congenite specificate dell'intestino		
Q43.9	Malformazione congenita dell'intestino non specificata		

S36.54	Traumatismo: Colon sigmoideo	T28.1	Ustione dell'esofago
S36.59	Traumatismo: Altre e multiple parti del colon	T28.2	Ustione di altre parti dell'apparato digerente
S36.6	Traumatismo del retto	T28.6	Corrosione dell'esofago
S36.7	Traumatismo di organi multipli intraaddominali	T28.7	Corrosione di altre parti dell'apparato digerente
S36.81	Traumatismo: Peritoneo	T85.5	Complicanza meccanica di dispositivi protesici, impianti ed innesti gastrointestinali
S36.82	Traumatismo: Mesentere		
S36.9	Traumatismo di organo intraaddominale non specificato	T91.5	Sequela di traumatismo di organi intraaddominali e pelvici
T18.1	Corpo estraneo nell'esofago	Z43.1	Controllo di gastrostomia
T18.2	Corpo estraneo nello stomaco	Z43.2	Controllo di ileostomia
T18.3	Corpo estraneo nell'intestino tenue	Z43.3	Controllo di colostomia
T18.4	Corpo estraneo nel colon	Z43.4	Controllo di altre aperture artificiali dell'apparato digerente
T18.5	Corpo estraneo nell'ano e nel retto	Z46.5	Confezione ed adattamento di ileostomia e altri dispositivi intestinali
T18.8	Corpo estraneo in altre e multiple sedi dell'apparato digerente		
T18.9	Corpo estraneo nell'apparato digerente, sede non specificata	Z90.3	Perdita di parte dello stomaco

ADR G02**Intervento complesso o diagnosi complicante su intestino tenue e crasso o altri interventi su stomaco, esofago e duodeno e per malformazione congenita, età < 2 anni**

Procedura nella tabella G02-3 o Procedura nella tabella G02-4 e Diagnosi nella tabella G02-1 o (Definizione del DRG di base G18 o Definizione del DRG di base G19) e Procedura nella tabella G02-5 e Età < 2 anni

DRG G02A**Intervento complesso o diagnosi complicante su intestino tenue e crasso con CC estremamente gravi**

(Procedura nella tabella G02-3 o Procedura nella tabella G02-4) e Diagnosi nella tabella G02-2 e PCCL > 3

DRG G02B**Intervento complesso o diagnosi complicante su intestino tenue e crasso senza CC estremamente gravi con altro intervento su stomaco, esofago e duodeno e per malformazione congenita, età < 2 anni**

(Definizione del DRG di base G18 o Definizione del DRG di base G19) e Procedura nella tabella G02-5 e Età < 2 anni

DRG G02C**Intervento complesso o diagnosi complicante su intestino tenue e crasso senza CC estremamente gravi, senza altro intervento su stomaco, esofago e duodeno e per malformazione congenita****Diagnosi G02-1**

C78.6	Tumore maligno secondario del retroperitoneo e del peritoneo	K65.0	Peritonite acuta
C78.7	Tumore maligno secondario del fegato e del dotto biliare intraepatico	K65.8	Altra peritonite
K63.1	Perforazione intestinale (non traumatica)	K65.9	Peritonite non specificata

Diagnosi G02-2

K63.1	Perforazione intestinale (non traumatica)	K65.8	Altra peritonite
K65.0	Peritonite acuta	K65.9	Peritonite non specificata

Procedura G02-3

45.61↔	Resezione segmentaria multipla dell'intestino tenue	45.8x.30↔	Colectomia totale intra-addominale, Coloproctectomia totale allargata
45.71↔	Resezione segmentaria multipla dell'intestino crasso	45.8x.99↔	Colectomia totale intra-addominale, altro
45.74↔	Resezione del colon trasverso	46.13↔	Colostomia permanente
45.79.11↔	Resezione segmentaria multipla dell'intestino crasso	46.23↔	Altra ileostomia permanente
45.8x.00↔	Colectomia totale intra-addominale, NAS	49.74↔	Trasposizione del muscolo gracile per incontinenza anale
45.8x.20↔	Colectomia totale intra-addominale, Colectomia totale allargata		

Procedura G02-4

44.5x.00↔	Revisione di anastomosi gastrica, NAS	44.5x.31↔	Revisione di tasca a seguito di bypass gastrico, chirurgica a cielo aperto
44.5x.10↔	Revisione di anastomosi gastrica a seguito di intervento tipo Billroth I o II	44.5x.32↔	Revisione di tasca a seguito di bypass gastrico, per via laparoscopica
44.5x.21↔	Revisione di anastomosi gastrica a seguito di bypass gastrico o con interposizione intestinale, chirurgica a cielo aperto	44.5x.41↔	Revisione di diversione biliopancreatica [BPD], chirurgica a cielo aperto
44.5x.22↔	Revisione di anastomosi gastrica a seguito di bypass gastrico o con interposizione intestinale, per via laparoscopica	44.5x.42↔	Revisione di diversione biliopancreatica [BPD], per via laparoscopica

44.5x.43↔	Riconversione di diversione biliopancreatica [BPD], chirurgica a cielo aperto	45.79.10↔	Resezione segmentaria dell'intestino crasso
44.5x.44↔	Riconversione di diversione biliopancreatica (BPD), per via laparoscopica	45.79.11↔	Resezione segmentaria multipla dell'intestino crasso
44.5x.51↔	Riconversione di bypass gastrico, chirurgica a cielo aperto	45.79.12↔	Colectomia subtotala
44.5x.52↔	Riconversione di bypass gastrico, per via laparoscopica	45.79.20↔	Resezione allargata del sigma
44.5x.99↔	Revisione di anastomosi gastrica, altro	45.79.22↔	Colectomia subtotala allargata
44.63.00↔	Chiusura di altra fistola gastrica, NAS	45.79.23↔	Emicolectomia destra allargata, chirurgica a cielo aperto
44.63.11↔	Chiusura di altra fistola gastrica, chirurgica a cielo aperto	45.79.24↔	Emicolectomia destra allargata, per via laparoscopica
44.63.12↔	Chiusura di altra fistola gastrica, per via laparoscopica	45.79.25↔	Emicolectomia sinistra allargata, chirurgica a cielo aperto
44.63.99↔	Chiusura di altra fistola gastrica, altro	45.79.26↔	Emicolectomia sinistra allargata, per via laparoscopica
45.50↔	Isolamento di segmento intestinale, NAS	45.79.29↔	Altra asportazione parziale allargata dell'intestino crasso
45.51↔	Isolamento di segmento dell'intestino tenue	45.79.99↔	Altra asportazione parziale dell'intestino crasso, altro
45.52↔	Isolamento di segmento dell'intestino crasso	45.90↔	Anastomosi intestinale, NAS
45.62↔	Altra resezione parziale dell'intestino tenue	45.91.00↔	Anastomosi intestinale tenue-tenue, NAS
45.63.00↔	Rimozione totale dell'intestino tenue, NAS	45.91.11↔	Nuova confezione di anastomosi al piede d'ansa dell'intestino tenue dopo intervento bariatrico preliminare, chirurgica a cielo aperto
45.63.99↔	Rimozione totale dell'intestino tenue, altro	45.91.12↔	Nuova confezione di anastomosi al piede d'ansa dell'intestino tenue dopo intervento bariatrico preliminare, per via laparoscopica
45.70↔	Asportazione parziale dell'intestino crasso, NAS	45.91.99↔	Anastomosi intestinale tenue-tenue, altro
45.71↔	Resezione segmentaria multipla dell'intestino crasso	45.92↔	Anastomosi dell'intestino tenue al moncone rettale
45.73↔	Emicolectomia destra	45.93↔	Altra anastomosi intestinale tenue-crasso
45.75↔	Emicolectomia sinistra	45.94↔	Anastomosi intestinale crasso-crasso
45.76.00↔	Sigmoidectomia, NAS	45.95↔	Anastomosi all'ano
45.76.09↔	Sigmoidectomia, altro	48.1↔	Proctostomia
45.76.11↔	Sigmoidectomia, chirurgica a cielo aperto		
45.76.21↔	Sigmoidectomia, per via laparoscopica		
45.79.00↔	Altra asportazione parziale dell'intestino crasso, NAS		

Procedura G02-5

02.11↔	Sutura semplice della dura madre	32.41.12↔	Lobectomia del polmone, per via toracoscopica, senza menzione di linfadenectomia radicale, con dilatazione broncoplastica
02.12.00↔	Altra riparazione delle meningi cerebrali, NAS	32.41.13↔	Lobectomia del polmone, per via toracoscopica, senza menzione di linfadenectomia radicale, con dilatazione broncoplastica
02.12.10↔	Altra riparazione delle meningi cerebrali senza cranioplastica	32.41.14↔	Lobectomia del polmone, per via toracoscopica, senza menzione di linfadenectomia radicale, con dilatazione broncoplastica nonché dilatazione angioplastica
02.12.20↔	Altra riparazione delle meningi cerebrali con cranioplastica	32.41.19↔	Lobectomia del polmone, per via toracoscopica, senza menzione di linfadenectomia radicale, altro
02.12.21↔	Altra duraplastica con cranioplastica della convessità	32.41.20↔	Lobectomia del polmone, per via toracoscopica, con linfadenectomia radicale, NAS
02.12.22↔	Altra duraplastica con cranioplastica del passaggio craniocervicale	32.41.99↔	Lobectomia del polmone in toracosopia, altro
02.12.31↔	Duraplastica frontobasale con lembo peduncolato	33.34.10↔	Toracoplastica, parziale
02.12.99↔	Altra riparazione delle meningi cerebrali, altro	33.34.20↔	Toracoplastica, completa
02.34↔	Shunt fra ventricolo, cavità addominale e i suoi organi	33.34.99↔	Toracoplastica, altro
02.39↔	Altri interventi per il drenaggio ventricolare	33.39↔	Altro collassamento chirurgico del polmone
02.41.00↔	Irrigazione ed esplorazione di shunt ventricolare, NAS	34.02↔	Toracotomia esplorativa
02.41.10↔	Irrigazione ed esplorazione di shunt ventricolare, parte centrale	34.03↔	Riapertura di toracotomia
02.41.20↔	Irrigazione ed esplorazione di shunt ventricolare, parte periferica	34.84↔	Altra riparazione del diaframma
02.41.99↔	Irrigazione ed esplorazione di shunt ventricolare, altro	38.84.00↔	Altra occlusione chirurgica dell'aorta, NAS
02.42.00↔	Sostituzione di shunt ventricolare, NAS	38.84.10↔	Altra occlusione chirurgica dell'aorta toracica
02.42.10↔	Sostituzione di shunt ventricolare, parte centrale	38.84.20↔	Altra occlusione chirurgica dell'aorta addominale
02.42.20↔	Sostituzione di shunt ventricolare, parte periferica	38.84.99↔	Altra occlusione chirurgica dell'aorta, altro
02.42.99↔	Sostituzione di shunt ventricolare, altro	38.85.00↔	Altra occlusione chirurgica di altri vasi toracici, NAS
02.43↔	Rimozione di shunt ventricolare	38.85.10↔	Altra occlusione chirurgica di altre arterie toraciche, NAS
03.51↔	Riparazione di meningocele spinale	38.85.11↔	Altra occlusione chirurgica dell'arteria succlavia
03.52↔	Riparazione di mielomeningocele spinale	38.85.12↔	Altra occlusione chirurgica dell'arteria polmonare
03.59.10↔	Altri interventi di riparazione o plastica sulle strutture del canale vertebrale, Chiusura di diastematomielia	38.85.13↔	Altra occlusione chirurgica del tronco brachiocefalico
03.59.11↔	Altri interventi di riparazione o plastica sulle strutture del canale vertebrale, Sezione di filo terminale	38.85.19↔	Altra occlusione chirurgica di altre arterie toraciche, altro
03.59.12↔	Altri interventi di riparazione o plastica sulle strutture del canale vertebrale, Chiusura di fistola spinale	38.85.20↔	Altra occlusione chirurgica di vene toraciche, NAS
03.59.13↔	Altri interventi di riparazione o plastica sulle strutture del canale vertebrale, plastica durale spinale	38.85.21↔	Altra occlusione chirurgica della vena cava superiore
03.59.99↔	Altri interventi di riparazione o plastica sulle strutture del canale vertebrale, altro	38.85.22↔	Altra occlusione chirurgica della vena polmonare
03.6↔	Separazione di aderenze del midollo spinale e delle radici dei nervi	38.85.23↔	Altra occlusione chirurgica della vena succlavia
31.73↔	Chiusura di altra fistola della trachea	38.85.28↔	Altra occlusione chirurgica di altre vene toraciche profonde, NAS
32.41.00↔	Lobectomia del polmone in toracosopia, NAS	38.85.29↔	Altra occlusione chirurgica di vene toraciche, altro
32.41.10↔	Lobectomia del polmone, per via toracoscopica, senza menzione di linfadenectomia radicale, NAS	38.85.99↔	Altra occlusione chirurgica di altri vasi toracici, altro
32.41.11↔	Lobectomia del polmone, per via toracoscopica, senza menzione di linfadenectomia radicale, senza dilatazione broncoplastica o angioplastica	39.52.00↔	Altra riparazione di aneurismi, NAS
		39.52.10↔	Altra riparazione di aneurismi di vasi del capo e del collo, NAS
		39.52.11↔	Altra riparazione di aneurismi di vasi intracranici
		39.52.19↔	Altra riparazione di aneurismi di vasi del capo e del collo, altro

39.52.20↔	Altra riparazione di aneurismi dell'aorta, NAS	46.04↔	Resezione di segmento esteriorizzato dell'intestino crasso
39.52.21↔	Altra riparazione chirurgica a cielo aperto di aneurismi dell'aorta ascendente, dell'arco aortico e dell'aorta toracica	46.10↔	Colostomia, NAS
39.52.22↔	Altra riparazione chirurgica a cielo aperto di aneurismi dell'aorta addominale	46.11↔	Colostomia temporanea
39.52.29↔	Altra riparazione di aneurismi dell'aorta, altro	46.13↔	Colostomia permanente
39.54.00↔	Intervento di dissezione dell'aorta (re-entry), NAS	46.14↔	Apertura differita di colostomia
39.54.10↔	Intervento di dissezione dell'aorta (re-entry), aorta toracica	46.20↔	Ileostomia, NAS
39.54.20↔	Intervento di dissezione dell'aorta (re-entry), aorta addominale	46.21↔	Ileostomia temporanea
39.54.99↔	Intervento di dissezione dell'aorta (re-entry), altro	46.23↔	Altra ileostomia permanente
42.51.00↔	Esofago-esofagostomia intratoracica, NAS	46.24↔	Apertura differita di ileostomia
42.51.10↔	Esofago-esofagostomia intratoracica, Ricostruzione del passaggio esofageo per atresia e riparazione di fistola tracheoesofagea congenita	46.31↔	Apertura differita di altra enterostomia
42.51.99↔	Esofago-esofagostomia intratoracica, altro	46.33↔	Confezione di duodenostomia
44.64↔	Gastropessia	46.34↔	Confezione di digiunostomia chirurgica a cielo aperto
44.66.00↔	Altri interventi per restaurare la funzione dello sfintere esofagogastrico, NAS	46.39.00↔	Altra enterostomia, NAS
44.66.11↔	Plastica italea in corso di intervento bariatrico, chirurgica a cielo aperto	46.39.10↔	Altra enterostomia, Confezione di anastomosi secondo Bishop-Koop
44.66.99↔	Altri interventi per restaurare la funzione dello sfintere esofagogastrico, altro	46.39.99↔	Altra enterostomia, altro
44.67.00↔	Interventi laparoscopici per restaurare la funzione dello sfintere esofagogastrico, NAS	46.43.00↔	Altra revisione di stoma artificiale dell'intestino crasso, NAS
44.67.10↔	Interventi laparoscopici per restaurare la funzione dello sfintere esofagogastrico, Plastica del cardias, per via laparoscopica	46.43.10↔	Allargamento o restringimento plastico di stoma artificiale dell'intestino crasso
44.67.20↔	Interventi laparoscopici per restaurare la funzione dello sfintere esofagogastrico, (Emi)funduplicatio, per via laparoscopica	46.43.11↔	Neoconfezione di colostomia
44.67.99↔	Interventi laparoscopici per restaurare la funzione dello sfintere esofagogastrico, altro	46.43.12↔	Rimozione di parte estroflessa di stoma dell'intestino crasso
45.61↔	Resezione segmentaria multipla dell'intestino tenue	46.43.20↔	Conversione di stoma dell'intestino crasso in stoma continente
45.62↔	Altra resezione parziale dell'intestino tenue	46.43.99↔	Altra revisione di stoma artificiale dell'intestino crasso, altro
45.63.00↔	Rimozione totale dell'intestino tenue, NAS	46.50↔	Chiusura di stoma intestinale artificiale, NAS
45.63.99↔	Rimozione totale dell'intestino tenue, altro	46.51.00↔	Chiusura di stoma artificiale dell'intestino tenue, NAS
45.70↔	Asportazione parziale dell'intestino crasso, NAS	46.51.10↔	Chiusura di stoma a doppia canna dell'intestino tenue
45.72↔	Resezione ileocecale	46.51.20↔	Chiusura di stoma artificiale terminale dell'intestino tenue
45.73↔	Emicolectomia destra	46.51.99↔	Chiusura di stoma artificiale dell'intestino tenue, altro
45.74↔	Resezione del colon trasverso	46.52.00↔	Chiusura di stoma artificiale dell'intestino crasso, NAS
45.75↔	Emicolectomia sinistra	46.52.10↔	Chiusura di colostomia a doppia canna
45.76.00↔	Sigmoidectomia, NAS	46.52.20↔	Chiusura di colostomia terminale
45.76.09↔	Sigmoidectomia, altro	46.52.99↔	Chiusura di stoma artificiale dell'intestino crasso, altro
45.76.11↔	Sigmoidectomia, chirurgica a cielo aperto	46.62↔	Altra fissazione dell'intestino tenue
45.76.21↔	Sigmoidectomia, per via laparoscopica	46.80↔	Manipolazione intraaddominale dell'intestino, NAS
45.79.00↔	Altra asportazione parziale dell'intestino crasso, NAS	48.1↔	Proctostomia
45.79.10↔	Resezione segmentaria dell'intestino crasso	48.74↔	Retto-rettostomia
45.79.11↔	Resezione segmentaria multipla dell'intestino crasso	49.77.11↔	Anoproctoplastica, chirurgica a cielo aperto
45.79.12↔	Colectomia subtotala	49.77.12↔	Anoproctoplastica, per via perineale
45.79.20↔	Resezione allargata del sigma	49.77.13↔	Anoproctoplastica, per via laparoscopica
45.79.22↔	Colectomia subtotale allargata	49.78.00↔	Riparazione di agenesia e atresia anorettale congenita, NAS
45.79.23↔	Emicolectomia destra allargata, chirurgica a cielo aperto	49.78.09↔	Riparazione di agenesia e atresia anorettale congenita, altro
45.79.24↔	Emicolectomia destra allargata, per via laparoscopica	49.78.11↔	Anorettoplastica anteriore, chirurgica a cielo aperto e per via perineale
45.79.25↔	Emicolectomia sinistra allargata, chirurgica a cielo aperto	49.78.12↔	Anorettoplastica posteriore sagittale [PSARP], chirurgica a cielo aperto e per via perineale
45.79.26↔	Emicolectomia sinistra allargata, per via laparoscopica	49.78.13↔	Anorettoplastica posteriore sagittale [PSARP] con chiusura di fistola con il tratto urogenitale, chirurgica a cielo aperto e per via perineale
45.79.29↔	Altra asportazione parziale allargata dell'intestino crasso	49.78.14↔	Anorettoplastica posteriore sagittale [PSARP] con correzione di malformazione della vagina, chirurgica a cielo aperto e per via perineale
45.79.99↔	Altra asportazione parziale dell'intestino crasso, altro	49.78.21↔	Pull-through addominoperineale o sacroaddominoperineale per agenesia e atresia anorettale congenita
45.90↔	Anastomosi intestinale, NAS	49.78.31↔	Riparazione dell'ano per agenesia e atresia anorettale congenita, per via perineale
45.91.00↔	Anastomosi intestinale tenue-tenue, NAS	49.79↔	Riparazione dell'ano, altro
45.91.11↔	Nuova confezione di anastomosi al piede d'ansa dell'intestino tenue dopo intervento bariatrico preliminare, chirurgica a cielo aperto	53.7↔	Riparazione di ernia diaframmatica, per via addominale
45.91.12↔	Nuova confezione di anastomosi al piede d'ansa dell'intestino tenue dopo intervento bariatrico preliminare, per via laparoscopica	53.80↔	Riparazione di ernia diaframmatica per via toracica, NAS
45.91.99↔	Anastomosi intestinale tenue-tenue, altro	53.81↔	Plicatura del diaframma
45.92↔	Anastomosi dell'intestino tenue al moncone rettale	53.82↔	Riparazione di ernia parasternale
45.93↔	Altra anastomosi intestinale tenue-crasso	54.62↔	Chiusura ritardata di ferita addominale in via di cicatrizzazione
45.94↔	Anastomosi intestinale crasso-crasso	54.64.00↔	Sutura del peritoneo, NAS
45.95↔	Anastomosi all'ano	54.64.10↔	Sutura del peritoneo, Sutura di mesentere, grande o piccolo omento (a seguito di lacerazione)
46.01↔	Esteriorizzazione dell'intestino tenue	54.64.99↔	Sutura del peritoneo, altro
46.02↔	Resezione di segmento esteriorizzato dell'intestino tenue	54.71.00↔	Riparazione di gastroschisi, NAS
46.03↔	Esteriorizzazione dell'intestino crasso	54.71.10↔	Riparazione di gastroschisi, con innesto o protesi
		54.71.99↔	Riparazione di gastroschisi, altro
		57.86↔	Riparazione di vescica estrofica

ADRG G03**Interventi maggiori su stomaco, esofago e duodeno**

Procedura nella tabella G03-2

DRG G03A**Interventi maggiori su stomaco, esofago e duodeno con intervento altamente complesso o procedure complicanti o per neoplasie maligne specifica**

Diagnosi principale nella tabella G03-1 o Procedura nella tabella G03-3 o Procedure complicanti

DRG G03B**Interventi maggiori su stomaco, esofago e duodeno senza intervento altamente complesso, senza procedure complicanti, eccetto che per neoplasie maligne specifica**06
G03**Diagnosi principale G03-1**

C15.0	Tumore Maligno: Esofago cervicale	C15.5	Tumore Maligno: Terzo inferiore dell'esofago
C15.1	Tumore Maligno: Esofago toracico	C15.8	Tumore Maligno: lesione sconfinante a più zone contigue dell'esofago
C15.2	Tumore Maligno: Esofago addominale	C15.9	Tumore Maligno: Esofago non specificato
C15.3	Tumore Maligno: Terzo superiore dell'esofago		
C15.4	Tumore Maligno: Terzo medio dell'esofago		

Procedura G03-2

42.41.20↔	Esofagectomia parziale, con ricostituzione della continuità	42.68↔	Altra anastomosi esofagea prestermale con interposizione
42.42.00↔	Esofagectomia totale, NAS	42.69↔	Altra anastomosi prestermale dell'esofago
42.42.10↔	Esofagectomia totale, senza ricostituzione della continuità	42.85↔	Riparazione di stenosi esofagea
42.42.20↔	Esofagectomia totale, con ricostituzione della continuità, transmediastinica	42.87↔	Altro innesto dell'esofago
42.42.21↔	Esofagectomia totale, con ricostituzione della continuità, per via toracoaddominale	43.6x.00↔	Gastrectomia parziale con anastomosi duodenale, NAS
42.42.29↔	Esofagectomia totale, con ricostituzione della continuità, per altra via	43.6x.10↔	Pilorectomia con anastomosi duodenale
42.42.99↔	Esofagectomia totale, altro	43.6x.20↔	Tipo Billroth I
42.51.00↔	Esofago-esofagostomia intratoracica, NAS	43.6x.99↔	Gastrectomia parziale con anastomosi duodenale, altro
42.51.10↔	Esofago-esofagostomia intratoracica, Ricostruzione del passaggio esofageo per atresia e riparazione di fistola tracheoesofagea congenita	43.81↔	Gastrectomia parziale con trasposizione digiunale
42.51.99↔	Esofago-esofagostomia intratoracica, altro	43.89.20↔	Diversione biliopancreatica dello stomaco secondo Scopinaro, chirurgica a cielo aperto
42.52↔	Esofago-gastrostomia intratoracica	43.89.21↔	Diversione biliopancreatica dello stomaco secondo Scopinaro, per via laparoscopica
42.53↔	Anastomosi esofagea intratoracica con interposizione di intestino tenue	43.89.30↔	Diversione biliopancreatica dello stomaco con switch duodenale [BPD-DS], chirurgica a cielo aperto
42.54↔	Altra esofago-enteranastomosi intratoracica	43.89.31↔	Diversione biliopancreatica dello stomaco con switch duodenale [BPD-DS], per via laparoscopica
42.55↔	Anastomosi esofagea intratoracica con interposizione di colon	43.91↔	Gastrectomia totale con interposizione intestinale
42.56↔	Altra esofagocolostomia intratoracica	43.99.00↔	Altra gastrectomia totale, NAS
42.58↔	Anastomosi esofagea intratoracica con altra interposizione	43.99.10↔	Asportazione di residuo gastrico dopo intervento bariatrico preliminare, chirurgica a cielo aperto
42.59↔	Altra anastomosi esofagea intratoracica	43.99.11↔	Asportazione di residuo gastrico dopo intervento bariatrico preliminare, per via laparoscopica
42.61↔	Esofago-esofagostomia prestermale	43.99.99↔	Altra gastrectomia totale, altro
42.62↔	Esofago-gastrostomia prestermale	52.51.10↔	Pancreatlectomia prossimale, con conservazione del piloro
42.63↔	Anastomosi esofagea prestermale con interposizione di intestino tenue	52.60↔	Pancreatlectomia totale, NAS
42.64↔	Altra esofagoenterostomia prestermale	52.61↔	Pancreatlectomia totale con gastrectomia parziale
42.65↔	Anastomosi esofagea prestermale con interposizione di colon	52.62↔	Pancreatlectomia totale, con conservazione del piloro
42.66↔	Altra esofagocolostomia prestermale	52.63↔	Pancreatlectomia totale, con conservazione del duodeno

Procedura G03-3

42.40↔	Esofagectomia, NAS	42.51.10↔	Esofago-esofagostomia intratoracica, Ricostruzione del passaggio esofageo per atresia e riparazione di fistola tracheoesofagea congenita
42.41.20↔	Esofagectomia parziale, con ricostituzione della continuità	42.51.99↔	Esofago-esofagostomia intratoracica, altro
42.42.00↔	Esofagectomia totale, NAS	42.52↔	Esofago-gastrostomia intratoracica
42.42.10↔	Esofagectomia totale, senza ricostituzione della continuità	42.53↔	Anastomosi esofagea intratoracica con interposizione di intestino tenue
42.42.20↔	Esofagectomia totale, con ricostituzione della continuità, transmediastinica	42.54↔	Altra esofago-enteranastomosi intratoracica
42.42.21↔	Esofagectomia totale, con ricostituzione della continuità, per via toracoaddominale	42.55↔	Anastomosi esofagea intratoracica con interposizione di colon
42.42.29↔	Esofagectomia totale, con ricostituzione della continuità, per altra via	42.56↔	Altra esofagocolostomia intratoracica
42.42.99↔	Esofagectomia totale, altro	42.58↔	Anastomosi esofagea intratoracica con altra interposizione
42.51.00↔	Esofago-esofagostomia intratoracica, NAS	42.59↔	Altra anastomosi esofagea intratoracica
		42.61↔	Esofago-esofagostomia prestermale
		42.62↔	Esofago-gastrostomia prestermale

42.63↔	Anastomosi esofagea presternale con interposizione di intestino tenue	52.51.20↔	Pancreatectomia prossimale, con conservazione del duodeno
42.64↔	Altra esofagoenterostomia presternale	52.51.31↔	Resezione pancreaticoduodenale con gastrectomia parziale
42.65↔	Anastomosi esofagea presternale con interposizione di colon	52.52.11↔	Pancreatectomia distale, chirurgica a cielo aperto
42.66↔	Altra esofagocolostomia presternale	52.52.12↔	Pancreatectomia distale, per via laparoscopica
42.68↔	Altra anastomosi esofagea presternale con interposizione	52.54↔	Resezione segmentale del corpo del pancreas
42.69↔	Altra anastomosi presternale dell'esofago	52.59↔	Altra pancreatectomia parziale
42.85↔	Riparazione di stenosi esofagea	52.60↔	Pancreatectomia totale, NAS
42.87↔	Altro innesto dell'esofago	52.61↔	Pancreatectomia totale con gastrectomia parziale
43.5↔	Gastrectomia parziale, con anastomosi esofagea	52.62↔	Pancreatectomia totale, con conservazione del piloro
52.50↔	Pancreatectomia parziale, NAS	52.63↔	Pancreatectomia totale, con conservazione del duodeno
52.51.10↔	Pancreatectomia prossimale, con conservazione del piloro		

ADRG G04**Lisi di aderenze peritoneali, età < 4 anni o con CC estremamente gravi o interventi minori su intestino tenue e crasso con CC estremamente gravi**

Procedura nella tabella G04-1 e PCCL > 3 o Procedura nella tabella G04-2 e (Età < 4 anni o PCCL > 3)

DRG G04A**Lisi di aderenze peritoneali, età < 4 anni o con CC estremamente gravi o interventi minori su intestino tenue e crasso con CC estremamente gravi, età < 16 anni**

Età < 16 anni

DRG G04B**Lisi di aderenze peritoneali, età < 4 anni o con CC estremamente gravi o interventi minori su intestino tenue e crasso con CC estremamente gravi, età > 15 anni****Procedura G04-1**

42.21↔	Esofagoscopia operatoria mediante incisione	46.99.52↔	Inserzione o sostituzione di una protesi non autoespandente nell'intestino, per via laparoscopica
45.01↔	Incisione del duodeno	46.99.61↔	Inserzione o sostituzione di una protesi autoespandente nell'intestino, chirurgica a cielo aperto
45.02↔	Altra incisione dell'intestino tenue	46.99.62↔	Inserzione o sostituzione di una protesi autoespandente nell'intestino, per via laparoscopica
45.03↔	Incisione dell'intestino crasso	46.99.71↔	Rimozione di protesi dell'intestino, chirurgica a cielo aperto
45.15↔	Biopsia a cielo aperto dell'intestino tenue	46.99.72↔	Rimozione di protesi dell'intestino, per via laparoscopica
45.26↔	Biopsia dell'intestino crasso a cielo aperto	46.99.80↔	Sezione delle briglie di Ladd
45.41.21↔	Asportazione locale di lesione o tessuto dell'intestino crasso, per via laparoscopica	46.99.91↔	Altri interventi sull'intestino, chirurgici a cielo aperto
45.41.31↔	Asportazione locale di lesione o tessuto dell'intestino crasso, chirurgica a cielo aperto	46.99.92↔	Altri interventi sull'intestino, per via laparoscopica
46.50↔	Chiusura di stoma intestinale artificiale, NAS	46.99.93↔	Chiusura di difetto mesenterico su ernia interna, chirurgica a cielo aperto
46.51.00↔	Chiusura di stoma artificiale dell'intestino tenue, NAS	46.99.94↔	Chiusura di difetto mesenterico su ernia interna, per via laparoscopica
46.51.10↔	Chiusura di stoma a doppia canna dell'intestino tenue	48.0↔	Proctotomia
46.51.20↔	Chiusura di stoma artificiale terminale dell'intestino tenue	48.21↔	Proctosigmoidoscopia transaddominale
46.51.99↔	Chiusura di stoma artificiale dell'intestino tenue, altro	48.25↔	Biopsia a cielo aperto del retto
46.52.00↔	Chiusura di stoma artificiale dell'intestino crasso, NAS	48.26↔	Biopsia di tessuti perirettali
46.52.10↔	Chiusura di colostomia a doppia canna	48.91↔	Incisione di stenosi rettale
46.52.20↔	Chiusura di colostomia terminale	56.84.00↔	Chiusura di altra fistola ureterale, NAS
46.52.99↔	Chiusura di stoma artificiale dell'intestino crasso, altro	56.84.10↔	Chiusura di fistola ureterointestinale, chirurgica a cielo aperto
46.85.11↔	Dilatazione dell'intestino mediante dilatatori, chirurgica a cielo aperto	56.84.11↔	Chiusura di fistola ureterointestinale, per via laparoscopica
46.85.12↔	Dilatazione dell'intestino mediante dilatatori, per via laparoscopica	56.84.20↔	Chiusura di fistola ureterovaginale, chirurgica a cielo aperto
46.85.21↔	Dilatazione dell'intestino tenue, chirurgica a cielo aperto	56.84.21↔	Chiusura di fistola ureterovaginale, per via laparoscopica
46.85.22↔	Dilatazione dell'intestino tenue, per via laparoscopica	56.84.22↔	Chiusura di fistola ureterovaginale, per via vaginale
46.85.31↔	Dilatazione dell'intestino crasso, chirurgica a cielo aperto	56.84.99↔	Chiusura di altra fistola ureterale, altro
46.85.32↔	Dilatazione dell'intestino crasso, per via laparoscopica	57.83↔	Riparazione di fistola vescico-intestinale
46.91↔	Miotomia del colon sigmoideo	70.74↔	Riparazione di altra fistola vagino-enterica
46.92↔	Miotomia di altre parti del colon (escluso colon sigmoideo)	70.75↔	Riparazione di altra fistola della vagina
46.99.10↔	Decompressione dell'intestino	71.72↔	Riparazione di fistola della vulva o del perineo
46.99.51↔	Inserzione o sostituzione di una protesi non autoespandente nell'intestino, chirurgica a cielo aperto		

Procedura G04-2

54.51↔	Lisi di aderenze peritoneali per via laparoscopica	54.59↔	Altra lisi di aderenze peritoneali
--------	--	--------	------------------------------------

ADRG G07**Appendicectomia su peritonite con CC gravi o interventi minori su intestino tenue e crasso senza CC estremamente gravi**

Procedura nella tabella G07-2 e Diagnosi principale nella tabella G07-1 e PCCL > 2 o Procedura nella tabella G07-3

DRG G07A**Appendicectomia su peritonite con CC gravi o interventi minori su intestino tenue e crasso senza CC estremamente gravi, età < 16 anni**

Età < 16 anni

DRG G07B**Appendicectomia su peritonite con CC gravi o interventi minori su intestino tenue e crasso senza CC estremamente gravi, età > 15 anni**06
G07**Diagnosi principale G07-1**

K35.2	Appendicite acuta con peritonite generalizzata	K65.0	Peritonite acuta
K35.31	Appendicite acuta con peritonite localizzata con perforazione o rottura	K65.8	Altra peritonite
K35.32	Appendicite acuta con ascesso peritoneale	K65.9	Peritonite non specificata

Procedura G07-2

47.01↔	Appendicectomia laparoscopica	47.2↔	Drenaggio di ascesso appendicolare
47.09↔	Altra appendicectomia	47.91↔	Appendicostomia
47.11↔	Appendicectomia laparoscopica in corso di altro intervento	47.92↔	Chiusura di fistola dell'appendice
47.19↔	Altra appendicectomia in corso di altro intervento	47.99↔	Altri interventi sull'appendice

Procedura G07-3

42.21↔	Esofagoscopia operatoria mediante incisione	46.99.52↔	Inserzione o sostituzione di una protesi non autoespandente nell'intestino, per via laparoscopica
45.01↔	Incisione del duodeno	46.99.61↔	Inserzione o sostituzione di una protesi autoespandente nell'intestino, chirurgica a cielo aperto
45.02↔	Altra incisione dell'intestino tenue	46.99.62↔	Inserzione o sostituzione di una protesi autoespandente nell'intestino, per via laparoscopica
45.03↔	Incisione dell'intestino crasso	46.99.71↔	Rimozione di protesi dell'intestino, chirurgica a cielo aperto
45.15↔	Biopsia a cielo aperto dell'intestino tenue	46.99.72↔	Rimozione di protesi dell'intestino, per via laparoscopica
45.26↔	Biopsia dell'intestino crasso a cielo aperto	46.99.80↔	Sezione delle briglie di Ladd
45.41.21↔	Asportazione locale di lesione o tessuto dell'intestino crasso, per via laparoscopica	46.99.91↔	Altri interventi sull'intestino, chirurgici a cielo aperto
45.41.31↔	Asportazione locale di lesione o tessuto dell'intestino crasso, chirurgica a cielo aperto	46.99.92↔	Altri interventi sull'intestino, per via laparoscopica
46.50↔	Chiusura di stoma intestinale artificiale, NAS	46.99.93↔	Chiusura di difetto mesenterico su ernia interna, chirurgica a cielo aperto
46.51.00↔	Chiusura di stoma artificiale dell'intestino tenue, NAS	46.99.94↔	Chiusura di difetto mesenterico su ernia interna, per via laparoscopica
46.51.10↔	Chiusura di stoma a doppia canna dell'intestino tenue	48.0↔	Proctotomia
46.51.20↔	Chiusura di stoma artificiale terminale dell'intestino tenue	48.21↔	Proctosigmoidoscopia transaddominale
46.51.99↔	Chiusura di stoma artificiale dell'intestino tenue, altro	48.25↔	Biopsia a cielo aperto del retto
46.52.00↔	Chiusura di stoma artificiale dell'intestino crasso, NAS	48.26↔	Biopsia di tessuti perirettali
46.52.10↔	Chiusura di colostomia a doppia canna	48.91↔	Incisione di stenosi rettale
46.52.20↔	Chiusura di colostomia terminale	56.84.00↔	Chiusura di altra fistola ureterale, NAS
46.52.99↔	Chiusura di stoma artificiale dell'intestino crasso, altro	56.84.10↔	Chiusura di fistola ureterointestinale, chirurgica a cielo aperto
46.85.11↔	Dilatazione dell'intestino mediante dilatatori, chirurgica a cielo aperto	56.84.11↔	Chiusura di fistola ureterointestinale, per via laparoscopica
46.85.12↔	Dilatazione dell'intestino mediante dilatatori, per via laparoscopica	56.84.20↔	Chiusura di fistola ureterovaginale, chirurgica a cielo aperto
46.85.21↔	Dilatazione dell'intestino tenue, chirurgica a cielo aperto	56.84.21↔	Chiusura di fistola ureterovaginale, per via laparoscopica
46.85.22↔	Dilatazione dell'intestino tenue, per via laparoscopica	56.84.22↔	Chiusura di fistola ureterovaginale, per via vaginale
46.85.31↔	Dilatazione dell'intestino crasso, chirurgica a cielo aperto	56.84.99↔	Chiusura di altra fistola ureterale, altro
46.85.32↔	Dilatazione dell'intestino crasso, per via laparoscopica	57.83↔	Riparazione di fistola vescico-intestinale
46.91↔	Miotomia del colon sigmoideo	70.74↔	Riparazione di altra fistola vagino-enterica
46.92↔	Miotomia di altre parti del colon (escluso colon sigmoideo)	70.75↔	Riparazione di altra fistola della vagina
46.99.10↔	Decompressione dell'intestino	71.72↔	Riparazione di fistola della vulva o del perineo
46.99.51↔	Inserzione o sostituzione di una protesi non autoespandente nell'intestino, chirurgica a cielo aperto		

ADRG G08 Ricostruzione complessa della parete addominale, età > 0 anni

Procedura nella tabella G08-1 e Età > 0 anni

DRG G08A Ricostruzione complessa della parete addominale, età > 0 anni, con CC estremamente gravi

PCCL > 3

DRG G08B Ricostruzione complessa della parete addominale, età > 0 anni, senza CC estremamente gravi**Procedura G08-1**

53.51↔	Riparazione di ernia da incisione	54.71.10↔	Riparazione di gastroschisi, con innesto o protesi
53.61↔	Riparazione di ernia da incisione con innesto o protesi	54.71.99↔	Riparazione di gastroschisi, altro
54.71.00↔	Riparazione di gastroschisi, NAS		

ADRG G09 Interventi bilaterali per ernia inguinale e femorale, età > 55 anni o erniotomie complesse

(Almeno due Procedure nella tabella G09-3 o Beidseitige Prozedur nella tabella G09-4 o Procedura nella tabella G09-5) e (Diagnosi nella tabella G09-1 o Diagnosi principale nella tabella G09-2 e Diagnosi secondaria nella tabella G09-2) e Età > 55 anni

DRG G09Z Interventi bilaterali per ernia inguinale e femorale, età > 55 anni o erniotomia complessa**Diagnosi G09-1**

K40.00	Ernia inguinale bilaterale, con occlusione, senza gangrena: non menzionata come recidiva d'ernia	K40.21	Ernia inguinale bilaterale, senza occlusione o gangrena: ernia recidivante
K40.01	Ernia inguinale bilaterale, con occlusione, senza gangrena: ernia recidivante	K41.0	Ernia femorale bilaterale, con occlusione, senza gangrena
K40.10	Ernia inguinale bilaterale, con gangrena: non menzionata come recidiva d'ernia	K41.1	Ernia femorale bilaterale, con gangrena
K40.11	Ernia inguinale bilaterale, con gangrena: ernia recidivante	K41.2	Ernia femorale bilaterale, senza occlusione o gangrena
K40.20	Ernia inguinale bilaterale, senza occlusione o gangrena: non menzionata come recidiva d'ernia		

Diagnosi principale G09-2

K40.30	Ernia inguinale unilaterale o non specificata, con occlusione, senza gangrena: non menzionata come recidiva d'ernia	K40.91	Ernia inguinale unilaterale o non specificata, senza occlusione o gangrena: ernia recidivante
K40.31	Ernia inguinale unilaterale o non specificata, con occlusione, senza gangrena: ernia recidivante	K41.3	Ernia femorale unilaterale o non specificata, con occlusione, senza gangrena
K40.40	Ernia inguinale unilaterale o non specificata, con gangrena: non menzionata come recidiva d'ernia	K41.4	Ernia femorale unilaterale o non specificata, con gangrena
K40.41	Ernia inguinale unilaterale o non specificata, con gangrena: ernia recidivante	K41.9	Ernia femorale unilaterale o non specificata, senza occlusione o gangrena
K40.90	Ernia inguinale unilaterale o non specificata, senza occlusione o gangrena: non menzionata come recidiva d'ernia		

Procedura G09-3

53.00↔	Riparazione monolaterale di ernia inguinale, NAS	53.13↔	Riparazione bilaterale di ernia inguinale, una diretta e l'altra indiretta
53.01↔	Riparazione monolaterale di ernia inguinale diretta	53.14↔	Riparazione bilaterale di ernia inguinale diretta con innesto o protesi
53.02↔	Riparazione monolaterale di ernia inguinale indiretta	53.15↔	Riparazione bilaterale di ernia inguinale indiretta con innesto o protesi
53.03↔	Riparazione monolaterale di ernia inguinale diretta con innesto o protesi	53.16↔	Riparazione bilaterale di ernia inguinale una diretta e l'altra indiretta, con innesto o protesi
53.04↔	Riparazione monolaterale di ernia inguinale indiretta con innesto o protesi	53.17↔	Riparazione bilaterale di ernia inguinale con innesto o protesi, NAS
53.05↔	Riparazione monolaterale di ernia inguinale con innesto o protesi, NAS	53.21↔	Riparazione monolaterale di ernia crurale con innesto o protesi
53.10↔	Riparazione bilaterale di ernia inguinale, NAS		
53.11↔	Riparazione bilaterale di ernia inguinale diretta		
53.12↔	Riparazione bilaterale di ernia inguinale indiretta		

53.29↔ Altra erniorrafia crurale monolaterale
53.31↔ Riparazione bilaterale di ernia crurale con innesto o protesi

53.39↔ Altra erniorrafia crurale bilaterale

Procedura G09-4

53.01↔ Riparazione monolaterale di ernia inguinale diretta
53.02↔ Riparazione monolaterale di ernia inguinale indiretta
53.03↔ Riparazione monolaterale di ernia inguinale diretta con innesto o protesi
53.04↔ Riparazione monolaterale di ernia inguinale indiretta con innesto o protesi
53.05↔ Riparazione monolaterale di ernia inguinale con innesto o protesi, NAS
53.11↔ Riparazione bilaterale di ernia inguinale diretta
53.12↔ Riparazione bilaterale di ernia inguinale indiretta
53.13↔ Riparazione bilaterale di ernia inguinale, una diretta e l'altra indiretta

53.14↔ Riparazione bilaterale di ernia inguinale diretta con innesto o protesi
53.15↔ Riparazione bilaterale di ernia inguinale indiretta con innesto o protesi
53.16↔ Riparazione bilaterale di ernia inguinale una diretta e l'altra indiretta, con innesto o protesi
53.17↔ Riparazione bilaterale di ernia inguinale con innesto o protesi, NAS
53.21↔ Riparazione monolaterale di ernia crurale con innesto o protesi
53.29↔ Altra erniorrafia crurale monolaterale
53.31↔ Riparazione bilaterale di ernia crurale con innesto o protesi
53.39↔ Altra erniorrafia crurale bilaterale

Procedura G09-5

53.10↔ Riparazione bilaterale di ernia inguinale, NAS
53.11↔ Riparazione bilaterale di ernia inguinale diretta
53.12↔ Riparazione bilaterale di ernia inguinale indiretta
53.13↔ Riparazione bilaterale di ernia inguinale, una diretta e l'altra indiretta
53.14↔ Riparazione bilaterale di ernia inguinale diretta con innesto o protesi
53.15↔ Riparazione bilaterale di ernia inguinale indiretta con innesto o protesi

53.16↔ Riparazione bilaterale di ernia inguinale una diretta e l'altra indiretta, con innesto o protesi
53.17↔ Riparazione bilaterale di ernia inguinale con innesto o protesi, NAS
53.31↔ Riparazione bilaterale di ernia crurale con innesto o protesi
53.39↔ Altra erniorrafia crurale bilaterale

ADRG G10

Interventi specifici sul sistema epatobiliare, sul pancreas, sulla milza o sul peritoneo con neoplasia maligna

Procedura nella tabella G10-2 o Procedura nella tabella G10-3 e Definizione dei DRG (G12A o Diagnosi principale nella tabella G10-1 e Procedura nella tabella G10-4

DRG G10Z

Interventi specifici sul sistema epatobiliare, sul pancreas, sulla milza o sul peritoneo con neoplasia maligna

Diagnosi principale G10-1

C48.0 Tumore Maligno: Retroperitoneo
C48.1 Tumore Maligno: Parti specificate del peritoneo
C48.2 Tumore Maligno: Peritoneo non specificato

C48.8 Tumore Maligno: lesione sconfinante a più zone contigue del retroperitoneo e peritoneo

Procedura G10-2

50.21.11↔ Fenestrazione di una o più cisti epatiche, chirurgica a cielo aperto
50.21.12↔ Fenestrazione di una o più cisti epatiche, per via laparoscopica
50.23.11↔ Asportazione locale di 1-2 lesioni epatiche, di diametro inferiore a 4 cm ciascuna, chirurgica a cielo aperto
50.23.12↔ Asportazione locale di 1-2 lesioni epatiche, almeno una di diametro superiore a 4 cm, chirurgica a cielo aperto
50.23.13↔ Asportazione locale di 3 o più lesioni epatiche, chirurgica a cielo aperto
50.25.11↔ Asportazione locale di 1-2 lesioni epatiche, di diametro inferiore a 4 cm ciascuna, per via laparoscopica
50.25.12↔ Asportazione locale di 1-2 lesioni epatiche, almeno una di diametro superiore a 4 cm, per via laparoscopica
50.25.13↔ Asportazione locale di 3 o più lesioni epatiche, per via laparoscopica
50.27.11↔ Distruzione locale di lesione o tessuto del fegato, mediante iniezione di alcol, chirurgica a cielo aperto
50.27.12↔ Distruzione locale di lesione o tessuto del fegato, mediante termoterapia indotta da corrente ad alta frequenza, chirurgica a cielo aperto
50.27.13↔ Distruzione locale di lesione o tessuto del fegato, mediante crioterapia, chirurgica a cielo aperto

50.27.14↔ Distruzione locale di lesione o tessuto del fegato, mediante laser, chirurgica a cielo aperto
50.27.15↔ Distruzione locale di lesione o tessuto del fegato, mediante elettroporazione irreversibile, chirurgica a cielo aperto
50.27.19↔ Distruzione locale di lesione o tessuto del fegato, chirurgica a cielo aperto, altro
50.27.21↔ Distruzione locale di lesione o tessuto del fegato, mediante iniezione di alcol, per via laparoscopica
50.27.22↔ Distruzione locale di lesione o tessuto del fegato, mediante termoterapia, per via laparoscopica
50.27.23↔ Distruzione locale di lesione o tessuto del fegato, mediante crioterapia, per via laparoscopica
50.27.24↔ Distruzione locale di lesione o tessuto del fegato, mediante laser, per via laparoscopica
50.27.25↔ Distruzione locale di lesione o tessuto del fegato, mediante elettroporazione irreversibile, per via laparoscopica
50.27.29↔ Distruzione locale di lesione o tessuto del fegato, per via laparoscopica, altro
50.2a.11↔ Resezione di cisti epatica, chirurgica a cielo aperto
50.2a.12↔ Resezione di cisti epatica, per via laparoscopica
50.2a.21↔ Bisegmentectomia, chirurgica a cielo aperto
50.2a.22↔ Bisegmentectomia, per via laparoscopica

50.2a.23↔	Emiepatectomia sinistra, chirurgica a cielo aperto	51.99.51↔	Altri interventi sulle vie biliari, Inserzione o sostituzione di due stent (protesi) autoespandenti, per via laparoscopica
50.2a.24↔	Emiepatectomia sinistra, per via laparoscopica	51.99.52↔	Altri interventi sulle vie biliari, Inserzione o sostituzione di tre stent (protesi) autoespandenti, per via laparoscopica
50.2a.25↔	Emiepatectomia sinistra allargata, chirurgica a cielo aperto	51.99.53↔	Altri interventi sulle vie biliari, Inserzione o sostituzione di quattro stent (protesi) autoespandenti, per via laparoscopica
50.2a.26↔	Emiepatectomia sinistra allargata, per via laparoscopica	51.99.54↔	Altri interventi sulle vie biliari, Inserzione o sostituzione di cinque stent (protesi) autoespandenti, per via laparoscopica
50.2a.27↔	Emiepatectomia destra, chirurgica a cielo aperto	51.99.55↔	Altri interventi sulle vie biliari, Inserzione o sostituzione di sei o più stent (protesi) autoespandenti, per via laparoscopica
50.2a.28↔	Emiepatectomia destra, per via laparoscopica	52.01.12↔	Drenaggio transgastroico di cisti pancreatica, chirurgico a cielo aperto
50.2a.2a↔	Emiepatectomia destra allargata, chirurgica a cielo aperto	52.01.13↔	Drenaggio transgastroico di cisti pancreatica, per via laparoscopica
50.2a.2b↔	Emiepatectomia destra allargata, per via laparoscopica	52.01.22↔	Drenaggio transduodenale di cisti pancreatica, chirurgico a cielo aperto
50.2a.2c↔	Altra resezione di più segmenti adiacenti, chirurgica a cielo aperto	52.01.23↔	Drenaggio transduodenale di cisti pancreatica, per via laparoscopica
50.2a.2d↔	Altra resezione di più segmenti adiacenti, per via laparoscopica	52.3↔	Marsupializzazione di cisti pancreatica
50.2b.11↔	Transezione del fegato e legatura di rami della vena porta, ALPPS, prima fase, chirurgica a cielo aperto	52.4↔	Drenaggio interno di cisti pancreatica
50.2b.12↔	Transezione del fegato e legatura di rami della vena porta, ALPPS, prima fase, per via laparoscopica	52.50↔	Pancreatectomia parziale, NAS
50.2c.11↔	Bisegmentectomia per trapianto da vivente, chirurgica a cielo aperto	52.51.10↔	Pancreatectomia prossimale, con conservazione del piloro
50.2c.12↔	Bisegmentectomia per trapianto da vivente, per via laparoscopica	52.51.20↔	Pancreatectomia prossimale, con conservazione del duodeno
50.2c.13↔	Emiepatectomia sinistra per trapianto da vivente, chirurgica a cielo aperto	52.51.31↔	Resezione pancreaticoduodenale con gastrectomia parziale
50.2c.14↔	Emiepatectomia sinistra per trapianto da vivente, per via laparoscopica	52.52.11↔	Pancreatectomia distale, chirurgica a cielo aperto
50.2c.15↔	Emiepatectomia destra per trapianto da vivente, chirurgica a cielo aperto	52.52.12↔	Pancreatectomia distale, per via laparoscopica
50.2c.16↔	Emiepatectomia destra per trapianto da vivente, per via laparoscopica	52.54↔	Resezione segmentale del corpo del pancreas
51.31↔	Anastomosi fra colecisti e dotti epatici	52.59↔	Altra pancreatectomia parziale
51.32↔	Anastomosi fra colecisti e intestino	52.60↔	Pancreatectomia totale, NAS
51.33↔	Anastomosi fra colecisti e pancreas	52.61↔	Pancreatectomia totale con gastrectomia parziale
51.34↔	Anastomosi fra colecisti e stomaco	52.62↔	Pancreatectomia totale, con conservazione del piloro
51.35↔	Altra anastomosi della colecisti	52.63↔	Pancreatectomia totale, con conservazione del duodeno
51.36↔	Coledocoenterostomia	52.92↔	Incannulazione (o cannulamento) del dotto pancreatico
51.37↔	Anastomosi fra dotto epatico e tratto gastrointestinale	52.95.00↔	Altri interventi sul pancreas, NAS
51.39↔	Altra anastomosi di dotti biliari	52.95.10↔	Rimozione di calcoli dal dotto pancreatico, chirurgica a cielo aperto
51.43↔	Posizionamento di sonda coledocoeptica per decompressione	52.95.11↔	Rimozione di calcoli dal dotto pancreatico, per via laparoscopica
51.69↔	Asportazione di altro dotto biliare	52.95.20↔	Dilatazione del dotto pancreatico, per via laparoscopica
51.71↔	Sutura semplice del coledoco	52.95.30↔	Inserzione di un drenaggio nel dotto pancreatico, chirurgica a cielo aperto
51.72↔	Coledocoplastica	52.95.31↔	Inserzione di un drenaggio nel dotto pancreatico, per via laparoscopica
51.79↔	Riparazione del dotto cistico e dei dotti epatici	52.95.40↔	Altri interventi sul pancreas, Inserzione o sostituzione di uno stent (protesi) non autoespandente nel dotto pancreatico, chirurgica a cielo aperto
51.94↔	Revisione di anastomosi delle vie biliari	52.95.41↔	Inserzione o sostituzione di uno stent (protesi) non autoespandente nel dotto pancreatico, per via laparoscopica
51.95.20↔	Rimozione di endoprotesi dal dotto biliare, chirurgica a cielo aperto	52.95.50↔	Inserzione o sostituzione di uno stent (protesi) autoespandente nel dotto pancreatico, chirurgica a cielo aperto
51.95.21↔	Rimozione di endoprotesi dal dotto biliare, per via laparoscopica	52.95.51↔	Inserzione o sostituzione di uno stent (protesi) autoespandente nel dotto pancreatico, per via laparoscopica
51.99.20↔	Altri interventi sulle vie biliari, Inserzione o sostituzione di uno stent (protesi) non autoespandente, chirurgica a cielo aperto	52.95.60↔	Ricostruzione plastica del dotto pancreatico, per via laparoscopica
51.99.21↔	Altri interventi sulle vie biliari, Inserzione o sostituzione di più stent (protesi) non autoespandenti, chirurgica a cielo aperto	52.95.70↔	Ricostruzione plastica del pancreas
51.99.30↔	Altri interventi sulle vie biliari, Inserzione o sostituzione di uno stent (protesi) non autoespandente, per via laparoscopica	52.95.90↔	Altri interventi per via endoscopica sul pancreas
51.99.31↔	Altri interventi sulle vie biliari, Inserzione o sostituzione di più stent (protesi) non autoespandenti, per via laparoscopica	52.95.99↔	Altri interventi sul pancreas, altro
51.99.40↔	Altri interventi sulle vie biliari, Inserzione o sostituzione di uno stent (protesi) autoespandente, chirurgica a cielo aperto	52.96↔	Anastomosi del pancreas
51.99.41↔	Altri interventi sulle vie biliari, Inserzione o sostituzione di due stent (protesi) autoespandenti, chirurgica a cielo aperto	52.99.00↔	Altri interventi a cielo aperto sul pancreas, NAS
51.99.42↔	Altri interventi sulle vie biliari, Inserzione o sostituzione di tre stent (protesi) autoespandenti, chirurgica a cielo aperto	52.99.10↔	Altri interventi a cielo aperto sul pancreas, Dilatazione del dotto pancreatico
51.99.43↔	Altri interventi sulle vie biliari, Inserzione o sostituzione di quattro stent (protesi) autoespandenti, chirurgica a cielo aperto	52.99.20↔	Altri interventi a cielo aperto sul pancreas, Ricostruzione plastica del dotto pancreatico
51.99.44↔	Altri interventi sulle vie biliari, Inserzione o sostituzione di cinque stent (protesi) autoespandenti, chirurgica a cielo aperto	52.99.99↔	Altri interventi a cielo aperto sul pancreas, NAS
51.99.45↔	Altri interventi sulle vie biliari, Inserzione o sostituzione di sei o più stent (protesi) autoespandenti, chirurgica a cielo aperto		
51.99.50↔	Altri interventi sulle vie biliari, Inserzione o sostituzione di uno stent (protesi) autoespandente, per via laparoscopica		

Procedura G10-3

41.42.00↔	Asportazione o distruzione di lesione o tessuto della milza, NAS	41.42.20↔	Distruzione di lesione o tessuto della milza
41.42.10↔	Asportazione di lesione o tessuto della milza	41.42.99↔	Asportazione o distruzione di lesione o tessuto della milza, altro

41.43↔ Splenectomia parziale
41.5↔ Splenectomia totale

57.83↔ Riparazione di fistola vescico-intestinale

Procedura G10-4

54.4x.00↔ Asportazione o distruzione di tessuto peritoneale, NAS
54.4x.10↔ Asportazione di appendice epiploica
54.4x.11↔ Asportazione di mesentere

54.4x.12↔ Asportazione di omento
54.4x.99↔ Asportazione o distruzione di tessuto peritoneale, altro

ADRG G11

Piloromotomia o anoproctoplastica e ricostruzione di ano e sfintere

Almeno una Procedura nella tabella G11-1

DRG G11A

Piloromotomia o anoproctoplastica e ricostruzione di ano e sfintere, età < 10 anni

Età < 10 anni

DRG G11B

Piloromotomia o anoproctoplastica e ricostruzione di ano e sfintere con intervento impegnativo, età > 9 anni

Procedura nella tabella G11-2

DRG G11C

Piloromotomia o anoproctoplastica e ricostruzione di ano e sfintere, età > 9 anni

Procedura G11-1

04.92.00↔ Inserzione o sostituzione di elettrodo(i) di neurostimolatore periferico, NAS	49.71↔ Sutura di lacerazione dell'ano
04.92.10↔ Inserzione o sostituzione di elettrodo(i) di neurostimolatore periferico temporaneo, sistema a elettrodo singolo, (stimolazione di prova)	49.72↔ Cerchiaggio anale
04.92.11↔ Inserzione o sostituzione di elettrodo(i) di neurostimolatore periferico temporaneo, sistema a più elettrodi, (stimolazione di prova)	49.75↔ Impianto o revisione di sfintere anale artificiale
04.92.20↔ Inserzione o sostituzione di elettrodo(i) di neurostimolatore periferico permanente, elettrodo cilindrico, sistema a elettrodo singolo, percutanea	49.76↔ Asportazione di sfintere anale artificiale
04.92.21↔ Inserzione o sostituzione di elettrodo(i) di neurostimolatore periferico permanente, elettrodo cilindrico, sistema a più elettrodi, percutanea	49.77.11↔ Anoproctoplastica, chirurgica a cielo aperto
04.92.30↔ Inserzione o sostituzione di elettrodo(i) di neurostimolatore periferico permanente, elettrodo piatto, sistema a elettrodo singolo, chirurgica a cielo aperto	49.77.12↔ Anoproctoplastica, per via perineale
04.92.31↔ Inserzione o sostituzione di elettrodo(i) di neurostimolatore periferico permanente, elettrodo piatto, sistema a più elettrodi, chirurgica a cielo aperto	49.77.13↔ Anoproctoplastica, per via laparoscopica
04.92.40↔ Inserzione o sostituzione di elettrodo stimolatore del nervo vago	49.78.00↔ Riparazione di agenesia e atresia anorettale congenita, NAS
04.92.99↔ Inserzione o sostituzione di elettrodo(i) di neurostimolatore periferico, altro	49.78.09↔ Riparazione di agenesia e atresia anorettale congenita, altro
43.3↔ Piloromotomia	49.78.11↔ Anorettoplastica anteriore, chirurgica a cielo aperto e per via perineale
48.92↔ Miomectomia anorettale	49.78.12↔ Anorettoplastica posteriore sagittale [PSARP], chirurgica a cielo aperto e per via perineale
49.70↔ Riparazione dell'ano, NAS	49.78.13↔ Anorettoplastica posteriore sagittale [PSARP] con chiusura di fistola con il tratto urogenitale, chirurgica a cielo aperto e per via perineale
	49.78.14↔ Anorettoplastica posteriore sagittale [PSARP] con correzione di malformazione della vagina, chirurgica a cielo aperto e per via perineale
	49.78.21↔ Pull-through addominoperineale o sacroaddominoperineale per agenesia e atresia anorettale congenita
	49.78.31↔ Riparazione dell'ano per agenesia e atresia anorettale congenita, per via perineale
	49.79↔ Riparazione dell'ano, altro
	83.92↔ Inserzione o sostituzione di stimolatore dei muscoli scheletrici

Procedura G11-2

04.92.00↔ Inserzione o sostituzione di elettrodo(i) di neurostimolatore periferico, NAS	04.92.30↔ Inserzione o sostituzione di elettrodo(i) di neurostimolatore periferico permanente, elettrodo piatto, sistema a elettrodo singolo, chirurgica a cielo aperto
04.92.10↔ Inserzione o sostituzione di elettrodo(i) di neurostimolatore periferico temporaneo, sistema a elettrodo singolo, (stimolazione di prova)	04.92.31↔ Inserzione o sostituzione di elettrodo(i) di neurostimolatore periferico permanente, elettrodo piatto, sistema a più elettrodi, chirurgica a cielo aperto
04.92.11↔ Inserzione o sostituzione di elettrodo(i) di neurostimolatore periferico temporaneo, sistema a più elettrodi, (stimolazione di prova)	04.92.40↔ Inserzione o sostituzione di elettrodo stimolatore del nervo vago
04.92.20↔ Inserzione o sostituzione di elettrodo(i) di neurostimolatore periferico permanente, elettrodo cilindrico, sistema a elettrodo singolo, percutanea	04.92.99↔ Inserzione o sostituzione di elettrodo(i) di neurostimolatore periferico, altro
04.92.21↔ Inserzione o sostituzione di elettrodo(i) di neurostimolatore periferico permanente, elettrodo cilindrico, sistema a più elettrodi, percutanea	48.92↔ Miomectomia anorettale
	49.70↔ Riparazione dell'ano, NAS
	49.71↔ Sutura di lacerazione dell'ano
	49.72↔ Cerchiaggio anale

49.75↔ Impianto o revisione di sfintere anale artificiale
49.76↔ Asportazione di sfintere anale artificiale

83.92↔ Inserzione o sostituzione di stimolatore dei muscoli scheletrici

ADRG G12**Altre procedure OR sull'apparato digerente**

Almeno una Procedura nella tabella G12-1

DRG G12A**Altre procedure OR sull'apparato digerente con procedura OR complessa e CC estremamente gravi o procedura specifica con HIPEC**

Procedura nella tabella G12-2 e PCCL > 3 o Procedura nella tabella G12-3 e Procedura nella tabella G12-4

DRG G12B**Altre procedure OR sull'apparato digerente con procedura OR moderatamente complessa**

Almeno una Procedura nella tabella G12-5 o Procedura nella tabella G12-6 e PCCL > 3

DRG G12C**Altre procedure OR sull'apparato digerente****Procedura G12-1**

00.63↔	Inserzione percutanea di stent(s) dell'arteria carotide	38.16.11↔	Enderarteriectomia del tronco celiaco
00.64↔	Inserzione percutanea di stent(s) di altre arterie precerebrali (extracraniche)	38.16.12↔	Enderarteriectomia dell'arteria gastrica
00.65.00↔	Inserzione percutanea di altro(i) stent vascolare(i) intracranico(i), NAS	38.16.13↔	Enderarteriectomia dell'arteria epatica
00.65.11↔	Inserzione percutanea transluminale di microstent(s) vascolari intracranici	38.16.14↔	Enderarteriectomia dell'arteria splenica
00.65.99↔	Inserzione percutanea di altro(i) stent vascolare(i) intracranico(i), altro	38.16.15↔	Enderarteriectomia dell'arteria renale
00.67.00↔	Inserzione percutanea di stent vascolare(i) centrale(i), NAS	38.16.16↔	Enderarteriectomia dell'arteria mesenterica
00.67.10↔	Inserzione percutanea di stent vascolare(i) nella vena cava	38.16.17↔	Enderarteriectomia dell'arteria lombare
00.67.20↔	Inserzione percutanea di stent vascolare(i) nella vena porta	38.16.18↔	Enderarteriectomia dell'arteria iliaca
00.67.99↔	Inserzione percutanea di stent vascolare(i) centrale(i), altro	38.16.19↔	Enderarteriectomia delle arterie viscerali, altro
29.31↔	Miotomia cricofaringea	38.16.99↔	Enderarteriectomia delle arterie addominali, altro
29.32.00↔	Diverticolectomia faringea, NAS	38.34.00↔	Resezione dell'aorta con anastomosi, NAS
29.32.10↔	Diverticostomia endoscopica di diverticolo di Zenker	38.34.10↔	Resezione dell'aorta ascendente e dell'arco aortico con anastomosi
29.32.11↔	Diverticolectomia di diverticolo di Zenker	38.34.20↔	Resezione dell'aorta discendente con anastomosi
29.32.99↔	Diverticolectomia faringea, altro	38.34.30↔	Resezione dell'aorta addominale con anastomosi
29.39↔	Altra asportazione o distruzione di lesione o tessuto della faringe	38.34.99↔	Resezione dell'aorta con anastomosi, altro
29.99↔	Altri interventi sulla faringe	38.37.00↔	Resezione di vene addominali con anastomosi, NAS
33.33↔	Pneumoperitoneo per collasso del polmone	38.37.10↔	Resezione di vene addominali profonde con anastomosi, NAS
34.03↔	Riapertura di toracotomia	38.37.11↔	Resezione della vena cava inferiore con anastomosi
38.06.00↔	Incisione di arterie addominali, NAS	38.37.12↔	Resezione della vena iliaca con anastomosi
38.06.10↔	Incisione di arterie viscerali, NAS	38.37.19↔	Resezione di vene addominali profonde con anastomosi, altro
38.06.11↔	Incisione del tronco celiaco	38.37.99↔	Resezione di vene addominali con anastomosi, altro
38.06.12↔	Incisione dell'arteria gastrica	38.44.00↔	Resezione dell'aorta addominale con sostituzione, NAS
38.06.13↔	Incisione dell'arteria epatica	38.44.10↔	Resezione dell'aorta addominale con sostituzione, soprarenale
38.06.14↔	Incisione dell'arteria splenica	38.44.11↔	Resezione dell'aorta addominale con sostituzione, infrarenale
38.06.15↔	Incisione dell'arteria renale	38.44.12↔	Resezione dell'aorta addominale con sostituzione, iuxtarenale
38.06.16↔	Incisione dell'arteria mesenterica	38.44.99↔	Resezione dell'aorta addominale con sostituzione, altro
38.06.17↔	Incisione dell'arteria lombare	38.46↔	Resezione di arterie addominali con sostituzione
38.06.18↔	Incisione dell'arteria iliaca	38.47.00↔	Resezione di vene addominali con sostituzione, NAS
38.06.19↔	Incisione di arterie viscerali, altro	38.47.10↔	Resezione di vene addominali profonde con sostituzione, NAS
38.06.99↔	Incisione di arterie addominali, altro	38.47.11↔	Resezione della vena cava inferiore con sostituzione
38.07.00↔	Incisione di vene addominali, NAS	38.47.12↔	Resezione della vena iliaca con sostituzione
38.07.10↔	Incisione di vene addominali profonde, NAS	38.47.19↔	Resezione di vene addominali profonde con sostituzione, altro
38.07.11↔	Incisione della vena cava inferiore	38.47.99↔	Resezione di vene addominali con sostituzione, altro
38.07.12↔	Incisione della vena iliaca	38.64.00↔	Altra asportazione dell'aorta, NAS
38.07.19↔	Incisione di vene addominali profonde, altro	38.64.10↔	Altra asportazione dell'aorta toracica
38.07.99↔	Incisione di vene addominali, altro	38.64.20↔	Altra asportazione dell'aorta addominale
38.14.00↔	Enderarteriectomia dell'aorta, NAS	38.64.99↔	Altra asportazione dell'aorta, altro
38.14.10↔	Enderarteriectomia dell'aorta ascendente e dell'arco aortico	38.66.00↔	Altra asportazione di arterie addominali, NAS
38.14.20↔	Enderarteriectomia dell'aorta discendente	38.66.10↔	Altra asportazione di arterie viscerali, NAS
38.14.30↔	Enderarteriectomia dell'aorta addominale	38.66.11↔	Altra asportazione del tronco celiaco
38.14.99↔	Enderarteriectomia dell'aorta, altro	38.66.12↔	Altra asportazione dell'arteria gastrica
38.16.00↔	Enderarteriectomia delle arterie addominali, NAS	38.66.13↔	Altra asportazione dell'arteria epatica
38.16.10↔	Enderarteriectomia delle arterie viscerali, NAS	38.66.14↔	Altra asportazione dell'arteria splenica
		38.66.15↔	Altra asportazione dell'arteria renale
		38.66.16↔	Altra asportazione dell'arteria mesenterica
		38.66.17↔	Altra asportazione dell'arteria lombare

38.66.18↔	Altra asportazione dell'arteria iliaca	39.49.21↔	Sostituzione di impianto vascolare
38.66.19↔	Altra asportazione di arterie viscerali, altro	39.49.22↔	Rimozione di impianto vascolare
38.66.99↔	Altra asportazione di arterie addominali, altro	39.49.30↔	Sostituzione di condotto cardiaco
38.67.00↔	Altra asportazione di vene addominali, NAS	39.49.99↔	Altra revisione di interventi vascolari, altro
38.67.10↔	Altra asportazione di vene addominali profonde, NAS	39.50.00↔	Angioplastica o aterectomia di altro(i) vaso(i) non coronarico(i), NAS
38.67.11↔	Altra asportazione della vena cava inferiore	39.50.10↔	Angioplastica o aterectomia di altro(i) vaso(i) non coronarico(i), con palloncino, NAS
38.67.12↔	Altra asportazione della vena iliaca	39.50.11↔	Angioplastica o aterectomia di altro(i) vaso(i) non coronarico(i), con palloncino semplice
38.67.19↔	Altra asportazione di vene addominali profonde, altro	39.50.12↔	Angioplastica o aterectomia di altro(i) vaso(i) non coronarico(i), con palloncino cutting
38.67.99↔	Altra asportazione di vene addominali, altro	39.50.13↔	Angioplastica o aterectomia di altro(i) vaso(i) non coronarico(i), con palloncino per crioplastica
38.86.00↔	Altra occlusione chirurgica di arterie addominali, NAS	39.50.14↔	Angioplastica o aterectomia di altro(i) vaso(i) non coronarico(i), con palloncino a rilascio di sostanza medicamentosa
38.86.10↔	Altra occlusione chirurgica di arterie viscerali, NAS	39.50.19↔	Angioplastica o aterectomia di altro(i) vaso(i) non coronarico(i), con altro palloncino
38.86.11↔	Altra occlusione chirurgica del tronco celiaco	39.50.20↔	Angioplastica con lama o laser di altro(i) vaso(i) non coronarico(i)
38.86.12↔	Altra occlusione chirurgica dell'arteria gastrica	39.50.21↔	Angioplastica con trombectomia di altro(i) vaso(i) non coronarico(i)
38.86.13↔	Altra occlusione chirurgica dell'arteria epatica	39.50.99↔	Angioplastica o aterectomia di altro(i) vaso(i) non coronarico(i), altro
38.86.14↔	Altra occlusione chirurgica dell'arteria splenica	39.52.99↔	Altra riparazione di aneurismi, altro
38.86.15↔	Altra occlusione chirurgica dell'arteria renale	39.55↔	Reimpianto di vaso renale aberrante
38.86.16↔	Altra occlusione chirurgica dell'arteria mesenterica	39.59.10↔	Trasposizione di arterie, NAS
38.86.17↔	Altra occlusione chirurgica dell'arteria iliaca	39.59.11↔	Trasposizione del tratto extracranico dell'arteria vertebrale
38.86.19↔	Altra occlusione chirurgica di arterie viscerali, altro	39.59.12↔	Trasposizione di altre arterie extracraniche del capo e del collo
38.86.99↔	Altra occlusione chirurgica di arterie addominali, altro	39.59.13↔	Trasposizione di arterie dell'arto superiore
38.87.00↔	Altra occlusione chirurgica di vene addominali, NAS	39.59.14↔	Trasposizione di arterie toraciche
38.87.10↔	Altra occlusione chirurgica di vene addominali profonde, NAS	39.59.15↔	Trasposizione dell'arteria gastrica, arteria epatica e arteria splenica
38.87.11↔	Altra occlusione chirurgica della vena cava inferiore	39.59.16↔	Trasposizione dell'arteria renale
38.87.12↔	Altra occlusione chirurgica della vena iliaca comune e iliaca interna	39.59.17↔	Trasposizione dell'arteria mesenterica
38.87.19↔	Altra occlusione chirurgica di vene addominali profonde, altro	39.59.18↔	Trasposizione di altre arterie viscerali
38.87.99↔	Altra occlusione chirurgica di vene addominali, altro	39.59.19↔	Trasposizione dell'arteria iliaca
39.26.00↔	Altri shunt o bypass vascolari intraaddominali, NAS	39.59.20↔	Trasposizione di altre arterie addominali
39.26.10↔	Altri shunt o bypass vascolari intraaddominali, arterie viscerali	39.59.21↔	Trasposizione di arterie dell'arto inferiore
39.26.11↔	Altri shunt o bypass vascolari intraaddominali, aorta	39.59.29↔	Trasposizione di arterie, altro
39.26.12↔	Altri shunt o bypass vascolari intraaddominali, arteria renale	39.59.30↔	Altra riparazione di vasi del capo e del collo, NAS
39.26.19↔	Altri shunt o bypass vascolari intraaddominali, altre arterie viscerali	39.59.31↔	Altra riparazione di vasi intracranici
39.26.99↔	Altri shunt o bypass vascolari intraaddominali, altro	39.59.32↔	Altra riparazione del tratto extracranico dell'arteria vertebrale
39.31.00↔	Sutura di arteria, NAS	39.59.33↔	Altra riparazione di arterie extracraniche del capo e del collo, altro
39.31.10↔	Sutura di arteria del capo e del collo, NAS	39.59.34↔	Altra riparazione della vena giugulare
39.31.11↔	Sutura di arteria intracranica	39.59.39↔	Altra riparazione di vasi del capo e del collo, altro
39.31.19↔	Sutura di arteria del capo e del collo, altro	39.59.40↔	Altra riparazione di vasi dell'arto superiore, NAS
39.31.20↔	Sutura di arteria del braccio, NAS	39.59.41↔	Altra riparazione di arterie dell'arto superiore, NAS
39.31.21↔	Sutura dell'arteria ascellare	39.59.42↔	Altra riparazione della vena succlavia, vena ascellare e vena brachiocefalica
39.31.22↔	Sutura dell'arteria brachiale	39.59.48↔	Altra riparazione di altre vene profonde dell'arto superiore
39.31.29↔	Sutura di arteria del braccio, altro	39.59.49↔	Altra riparazione di vasi dell'arto superiore, altro
39.31.30↔	Sutura di arteria dell'avambraccio	39.59.50↔	Altra riparazione di vasi toracici, NAS
39.31.40↔	Sutura di arteria della mano	39.59.51↔	Altra riparazione dell'aorta toracica
39.31.50↔	Sutura di arteria dell'arto inferiore	39.59.52↔	Altra riparazione dell'arteria polmonare
39.31.60↔	Sutura dell'aorta, NAS	39.59.53↔	Altra riparazione di arterie toraciche, altro
39.31.61↔	Sutura dell'aorta toracica	39.59.54↔	Altra riparazione della vena polmonare
39.31.62↔	Sutura dell'aorta addominale	39.59.55↔	Altra riparazione della vena cava superiore
39.31.69↔	Sutura dell'aorta, altro	39.59.59↔	Altra riparazione di vasi toracici, altro
39.31.70↔	Sutura di altre arterie toraciche, NAS	39.59.60↔	Altra riparazione di arterie addominali, NAS
39.31.71↔	Sutura dell'arteria polmonare	39.59.61↔	Altra riparazione dell'aorta addominale
39.31.72↔	Sutura del tronco brachiocefalico	39.59.62↔	Altra riparazione del tronco celiaco
39.31.73↔	Sutura dell'arteria succlavia	39.59.63↔	Altra riparazione dell'arteria gastrica
39.31.79↔	Sutura di arterie toraciche, altro	39.59.64↔	Altra riparazione dell'arteria epatica
39.31.80↔	Sutura di arterie addominali, NAS	39.59.65↔	Altra riparazione dell'arteria splenica
39.31.81↔	Sutura del tronco celiaco	39.59.66↔	Altra riparazione dell'arteria renale
39.31.82↔	Sutura dell'arteria gastrica	39.59.67↔	Altra riparazione dell'arteria mesenterica
39.31.83↔	Sutura dell'arteria epatica	39.59.68↔	Altra riparazione dell'arteria iliaca
39.31.84↔	Sutura dell'arteria splenica	39.59.69↔	Altra riparazione di arterie addominali, altro
39.31.85↔	Sutura dell'arteria renale	39.59.70↔	Altra riparazione di vene addominali, NAS
39.31.86↔	Sutura dell'arteria mesenterica		
39.31.87↔	Sutura dell'arteria lombare		
39.31.88↔	Sutura dell'arteria iliaca		
39.31.89↔	Sutura di arterie addominali, altro		
39.31.99↔	Sutura di arteria, altro		
39.42.12↔	Revisione senza sostituzione di shunt arteriovenoso per dialisi renale		
39.49.00↔	Altra revisione di interventi vascolari, NAS		
39.49.10↔	Revisione di anastomosi vascolare		
39.49.20↔	Revisione di impianto vascolare		

39.59.71↔	Altra riparazione della vena cava inferiore	39.73.20↔	Impianto endovascolare di protesi nell'aorta toracoaddominale, NAS
39.59.72↔	Altra riparazione della vena iliaca	39.73.99↔	Impianto endovascolare di protesi nell'aorta toracica, altro
39.59.79↔	Altra riparazione di vene addominali, altro	39.75.01↔	Intervento vascolare percutaneo transluminale, altri vasi, rimozione di corpo estraneo con catetere di recupero, a cestello, ecc.
39.59.80↔	Altra riparazione di vasi dell'arto inferiore, NAS	39.75.10↔	Intervento vascolare percutaneo transluminale, altri vasi, sistema di cateteri per ricanalizzazione su occlusione totale
39.59.81↔	Altra riparazione di arterie dell'arto inferiore	39.75.11↔	Intervento vascolare percutaneo transluminale, altri vasi, trombectomia rotazionale
39.59.82↔	Altra riparazione della vena femorale	39.75.12↔	Intervento vascolare percutaneo transluminale, altri vasi, angioplastica con laser
39.59.83↔	Altra riparazione della vena poplitea	39.75.13↔	Intervento vascolare percutaneo transluminale, altri vasi, sistema antiemboli (vasi periferici o viscerali)
39.59.88↔	Altra riparazione di altre vene profonde dell'arto inferiore	39.75.14↔	Intervento vascolare percutaneo transluminale, altri vasi, aterectomia
39.59.89↔	Altra riparazione di vasi dell'arto inferiore, altro	39.75.15↔	Intervento vascolare percutaneo transluminale, altri vasi, trombolisi selettiva
39.59.90↔	Altra riparazione di vasi, valvuloplastica venosa	39.75.16↔	Intervento vascolare percutaneo transluminale, altri vasi, trombolisi selettiva, assistita ecograficamente
39.71.00↔	Impianto endovascolare di protesi nell'aorta addominale, NAS	39.76.50↔	Trombolisi selettiva percutanea di vaso(i) extracranico(i) della testa e del collo
39.71.10↔	Impianto endovascolare di protesi nell'aorta addominale, aorto-iliaca, senza fenestrazione o diramazione	39.76.70↔	Rimozione percutanea di corpo estraneo endovascolare da vaso (i) extracranico(i) della testa e del collo
39.71.11↔	Impianto endovascolare di protesi nell'aorta addominale, aorto-iliaca, con fenestrazione o diramazione	39.77.50↔	Trombolisi percutanea selettiva di vaso(i) intracranico(i)
39.71.12↔	Impianto endovascolare di protesi nell'aorta addominale, protesi della biforcazione, aorto-bi-iliaca, senza fenestrazione o diramazione	39.77.70↔	Rimozione percutanea di corpo estraneo endovascolare da vaso (i) intracranico(i)
39.71.13↔	Impianto endovascolare di protesi nell'aorta addominale, protesi della biforcazione, aorto-bi-iliaca, con fenestrazione o diramazione	39.79.11↔	Impianto endovascolare di protesi in vasi viscerali
39.71.14↔	Impianto endovascolare di lembi nell'aorta addominale, protesi tubolare, aortica, senza fenestrazione o diramazione	39.79.12↔	Impianto endovascolare di protesi in vasi pelvici
39.71.15↔	Impianto endovascolare di lembi nell'aorta addominale, protesi tubolare, aortica, con fenestrazione o diramazione	39.79.13↔	Impianto endovascolare di protesi in vasi addominali
39.71.99↔	Impianto endovascolare di protesi nell'aorta addominale, altro	39.79.19↔	Impianto endovascolare di protesi in altri vasi, altro
39.72.00↔	Riparazione o occlusione endovascolare dei vasi della testa e del collo, NAS	39.79.20↔	Embolizzazione o occlusione mediante spirali di altri vasi, NAS
39.72.10↔	Embolizzazione selettiva di vasi intracranici, NAS	39.79.21↔	Embolizzazione o occlusione mediante spirali dell'arto superiore
39.72.11↔	Embolizzazione selettiva di vasi intracranici con particelle o spirali metalliche	39.79.22↔	Embolizzazione o occlusione mediante spirali dell'aorta
39.72.12↔	Embolizzazione selettiva di vasi intracranici con liquidi embolizzanti, palloncini o ombrellini	39.79.24↔	Embolizzazione o occlusione mediante spirali di vasi toracici
39.72.13↔	Embolizzazione selettiva di vasi intracranici mediante stent(s) come deviatori di flusso	39.79.25↔	Embolizzazione o occlusione mediante spirali di vasi viscerali
39.72.14↔	Embolizzazione selettiva di vasi intracranici con sostanza adesiva	39.79.26↔	Embolizzazione o occlusione mediante spirali di vasi addominali
39.72.19↔	Embolizzazione selettiva di vasi intracranici, altro	39.79.27↔	Embolizzazione o occlusione mediante spirali dell'arto inferiore
39.72.20↔	Embolizzazione selettiva di vasi extracranici del capo e del collo, NAS	39.79.28↔	Embolizzazione o occlusione mediante spirali di vasi spinali
39.72.21↔	Embolizzazione selettiva di vasi extracranici del capo e del collo con particelle o spirali metalliche	39.79.29↔	Embolizzazione o occlusione mediante spirali di altri vasi, altro
39.72.22↔	Embolizzazione selettiva di vasi extracranici del capo e del collo con liquidi embolizzanti, palloncini o ombrellini	39.79.30↔	Embolizzazione selettiva con liquidi embolizzanti di altri vasi, NAS
39.72.24↔	Embolizzazione selettiva di vasi extracranici della testa e del collo con sostanza adesiva	39.79.31↔	Embolizzazione selettiva con liquidi embolizzanti di vasi dell'arto superiore
39.72.29↔	Embolizzazione selettiva di vasi extracranici del capo e del collo, altro	39.79.32↔	Embolizzazione selettiva con liquidi embolizzanti dell'aorta
39.72.30↔	Embolizzazione percutanea-transluminale di malformazioni vascolari mediante microcatetere, NAS	39.79.34↔	Embolizzazione selettiva con liquidi embolizzanti di vasi toracici
39.72.31↔	Embolizzazione percutanea-transluminale di malformazioni vascolari mediante microcatetere, impiego di un microcatetere	39.79.35↔	Embolizzazione selettiva con liquidi embolizzanti di vasi viscerali
39.72.32↔	Embolizzazione percutanea-transluminale di malformazioni vascolari mediante microcateteri, impiego di due microcateteri	39.79.36↔	Embolizzazione selettiva con liquidi embolizzanti di vasi addominali
39.72.33↔	Embolizzazione percutanea-transluminale di malformazioni vascolari mediante microcateteri, impiego di tre microcateteri	39.79.37↔	Embolizzazione selettiva con liquidi embolizzanti di vasi dell'arto inferiore
39.72.34↔	Embolizzazione percutanea-transluminale di malformazioni vascolari mediante microcateteri, impiego di quattro microcateteri	39.79.38↔	Embolizzazione selettiva con liquidi embolizzanti di vasi spinali
39.72.35↔	Embolizzazione percutanea-transluminale di malformazioni vascolari mediante microcateteri, impiego di cinque microcateteri	39.79.39↔	Embolizzazione selettiva con liquidi embolizzanti di altri vasi, altro
39.72.36↔	Embolizzazione percutanea-transluminale di malformazioni vascolari mediante microcateteri, impiego di sei e più microcateteri	39.79.40↔	Embolizzazione selettiva con palloncini staccabili di altri vasi, NAS
39.72.99↔	Riparazione o occlusione endovascolare dei vasi della testa e del collo, altro	39.79.41↔	Embolizzazione selettiva con palloncini staccabili di vasi dell'arto superiore
39.73.00↔	Impianto endovascolare di protesi nell'aorta toracica, NAS	39.79.42↔	Embolizzazione selettiva con palloncini staccabili dell'aorta
39.73.10↔	Impianto endovascolare di protesi nell'aorta toracica, senza fenestrazione o diramazione	39.79.44↔	Embolizzazione selettiva con palloncini staccabili di vasi toracici
39.73.11↔	Impianto endovascolare di protesi nell'aorta toracica, con fenestrazione o diramazione	39.79.45↔	Embolizzazione selettiva con palloncini staccabili di vasi viscerali
		39.79.46↔	Embolizzazione selettiva con palloncini staccabili di vasi addominali
		39.79.47↔	Embolizzazione selettiva con palloncini staccabili di vasi spinali
		39.79.48↔	Embolizzazione selettiva con palloncini staccabili di vasi dell'arto inferiore
		39.79.49↔	Embolizzazione selettiva con palloncini staccabili di altri vasi, altro
		39.79.50↔	Embolizzazione selettiva con filtri di altri vasi, NAS
		39.79.51↔	Embolizzazione selettiva con filtri di vasi dell'arto superiore
		39.79.52↔	Embolizzazione selettiva con filtri dell'aorta

39.79.54↔	Embolizzazione selettiva con filtri di vasi toracici	40.11.11↔	Biopsia a cielo aperto (mediante incisione) di linfonodo cervicale, sopraclavicolare, ascellare o inguinale
39.79.55↔	Embolizzazione selettiva con filtri di vasi viscerali	40.21.00↔	Asportazione di linfonodo cervicale profondo, NAS
39.79.56↔	Embolizzazione selettiva con filtri di vasi addominali	40.21.10↔	Asportazione di singoli linfonodi e vasi linfatici, cervicali, senza marcatura
39.79.57↔	Embolizzazione selettiva con filtri di vasi dell'arto inferiore	40.21.11↔	Asportazione di singoli linfonodi e vasi linfatici, cervicali, con marcatura con radionuclidi o colorante (linfadenectomia del linfonodo sentinella)
39.79.58↔	Embolizzazione selettiva con filtri di vasi spinali	40.21.99↔	Asportazione di linfonodo cervicale profondo, altro
39.79.59↔	Embolizzazione selettiva con filtri di altri vasi, altro	40.22.00↔	Asportazione di linfonodo mammario interno, NAS
39.79.60↔	Embolizzazione selettiva con particelle di altri vasi, NAS	40.22.10↔	Asportazione di linfonodo mammario interno, per via toracoscopica
39.79.61↔	Embolizzazione selettiva con particelle di vasi dell'arto superiore	40.22.20↔	Asportazione di linfonodo mammario interno, chirurgica a cielo aperto
39.79.62↔	Embolizzazione selettiva con particelle dell'aorta	40.22.99↔	Asportazione di linfonodo mammario interno, altro
39.79.64↔	Embolizzazione selettiva con particelle di vasi toracici	40.23.00↔	Asportazione di linfonodo ascellare, NAS
39.79.65↔	Embolizzazione selettiva con particelle di vasi viscerali	40.23.10↔	Asportazione di linfonodo ascellare, senza marcatura
39.79.66↔	Embolizzazione selettiva con particelle di vasi addominali	40.23.11↔	Asportazione di linfonodo ascellare, con marcatura con radionuclidi o colorante (linfadenectomia del linfonodo sentinella)
39.79.67↔	Embolizzazione selettiva con particelle di vasi dell'arto inferiore	40.23.99↔	Asportazione di linfonodo ascellare, altro
39.79.68↔	Embolizzazione selettiva con particelle di vasi spinali	40.24.00↔	Asportazione di linfonodo inguinale, NAS
39.79.69↔	Embolizzazione selettiva con particelle di altri vasi, altro	40.24.10↔	Asportazione di linfonodo inguinale, chirurgica a cielo aperto, senza marcatura
39.79.70↔	Occlusione mediante cateterismo con laser di arterie, altri vasi, NAS	40.24.11↔	Asportazione di linfonodo inguinale, chirurgica a cielo aperto, con marcatura con radionuclidi o colorante (linfadenectomia del linfonodo sentinella)
39.79.71↔	Occlusione mediante cateterismo con laser, di arterie dell'arto superiore	40.24.20↔	Asportazione di linfonodo inguinale, per via laparoscopica
39.79.72↔	Occlusione mediante cateterismo con laser, dell'aorta	40.24.99↔	Asportazione di linfonodo inguinale, altro
39.79.74↔	Occlusione mediante cateterismo con laser, di vasi toracici	40.29.10↔	Asportazione di linfonodo mediastinico, NAS
39.79.75↔	Occlusione mediante cateterismo con laser, di vasi dell'arto inferiore	40.29.11↔	Asportazione di linfonodo mediastinico, chirurgica a cielo aperto
39.79.76↔	Occlusione mediante cateterismo con laser, di vasi viscerali	40.29.12↔	Asportazione di linfonodo mediastinico, per via toracoscopica
39.79.77↔	Occlusione mediante cateterismo con laser, di vasi addominali	40.29.19↔	Asportazione di linfonodo mediastinico, altro
39.79.79↔	Occlusione mediante cateterismo con laser di arterie, altri vasi, altro	40.29.20↔	Asportazione di linfonodo para-aortico
39.79.80↔	Occlusione mediante cateterismo con radiofrequenza di arterie, altri vasi, NAS	40.29.30↔	Asportazione di linfonodo iliaco
39.79.81↔	Occlusione mediante cateterismo con radiofrequenza, di arterie dell'arto superiore	40.29.70↔	Asportazione di linfangioma o di igroma cistico
39.79.82↔	Occlusione mediante cateterismo con radiofrequenza dell'aorta	40.29.80↔	Asportazione di più stazioni linfonodali addominali (con biopsia epatica), NAS
39.79.84↔	Occlusione mediante cateterismo con radiofrequenza di vasi toracici	40.29.81↔	Asportazione di più stazioni linfonodali addominali (con biopsia epatica), chirurgica a cielo aperto [laparotomia di staging]
39.79.85↔	Occlusione mediante cateterismo con radiofrequenza di vasi dell'arto inferiore	40.29.82↔	Asportazione di più stazioni linfonodali addominali (con biopsia epatica), per via laparoscopica [laparoscopia di staging]
39.79.86↔	Occlusione mediante cateterismo con radiofrequenza di vasi viscerali	40.29.89↔	Asportazione di più stazioni linfonodali addominali (con biopsia epatica), altro
39.79.87↔	Occlusione mediante cateterismo con radiofrequenza di vasi addominali	40.29.99↔	Asportazione semplice di altre strutture linfatiche, altro
39.79.89↔	Occlusione mediante cateterismo con radiofrequenza di altri vasi, altro	40.3x.10↔	Linfadenectomia regionale quale intervento indipendente, NAS
39.90.00↔	Inserzione di stent(s) di vasi periferici senza liberazione di sostanza medicamentosa, NAS	40.3x.11↔	Linfadenectomia regionale quale intervento indipendente, cervicale
39.90.10↔	Inserzione di stent(s) vascolari in vasi non cardiaci, bare stents	40.3x.12↔	Linfadenectomia regionale quale intervento indipendente, ascellare
39.90.11↔	Inserzione di stent(s) vascolari in vasi non cardiaci, stents bioassorbibili	40.3x.13↔	Linfadenectomia regionale quale intervento indipendente, para-aortica, pelvica, otturatoria o iliaca
39.90.12↔	Inserzione di stent(s) vascolari in vasi non cardiaci, stents di grande diametro NAS	40.3x.14↔	Linfadenectomia regionale quale intervento indipendente, inguinale, chirurgica a cielo aperto
39.90.13↔	Inserzione di stent(s) vascolari in vasi non cardiaci, stents di grande diametro non ricoperti	40.3x.15↔	Linfadenectomia regionale quale intervento indipendente, inguinale, per via laparoscopica
39.90.14↔	Inserzione di stent(s) vascolari in vasi non cardiaci, stents di grande diametro ricoperti	40.3x.16↔	Linfadenectomia regionale quale intervento indipendente, mediastinica e peribronchiale
39.90.15↔	Inserzione di stent(s) vascolari in vasi non cardiaci, stents ricoperti (stentgraft) in vasi non aneurismatici	40.3x.19↔	Linfadenectomia regionale quale intervento indipendente, altro
39.90.16↔	Inserzione di stent(s) vascolari in vasi non cardiaci, stent ricoperti (stentgraft) con superficie bioattiva	40.3x.21↔	Linfadenectomia regionale in corso di altro intervento, cervicale
39.90.17↔	Inserzione di stent(s) di vasi periferici, stent multistrato	40.3x.22↔	Linfadenectomia regionale in corso di altro intervento, ascellare
39.90.19↔	Inserzione di stent(s) vascolari in vasi non cardiaci, altri stents	40.3x.23↔	Linfadenectomia regionale in corso di altro intervento, para-aortica, pelvica o iliaca
39.90.30↔	Inserzione di stent(s) extralunghi (> 10 cm) in vasi non cardiaci, NAS	40.3x.24↔	Linfadenectomia regionale in corso di altro intervento, otturatoria
39.90.31↔	Inserzione di bare stent(s) extralunghi (> 10 cm) in vasi non cardiaci	40.3x.25↔	Linfadenectomia regionale in corso di altro intervento, inguinale
39.90.32↔	Inserzione di stent(s) ricoperti extralunghi (> 10 cm) in vasi non cardiaci	40.3x.26↔	Linfadenectomia regionale in corso di altro intervento, mediastinica e peribronchiale
39.90.39↔	Inserzione di stent(s) extralunghi (> 10 cm) in vasi non cardiaci, altro	40.3x.29↔	Linfadenectomia regionale in corso di altro intervento, altro
39.90.99↔	Inserzione di stent(s) di vasi periferici senza liberazione di sostanza medicamentosa, altro	40.50↔	Asportazione radicale di linfonodi, NAS
40.11.10↔	Biopsia a cielo aperto (mediante incisione) di linfonodo mediastinico, paraaortico, iliaco o pelvico	40.51.00↔	Asportazione radicale dei linfonodi ascellari, NAS

40.51.10↔	Asportazione radicale dei linfonodi ascellari quale intervento indipendente	42.81.30↔	Inserzione e sostituzione di una protesi non autoespandente (sonda permanente) nell'esofago, per via laparoscopica
40.51.11↔	Asportazione radicale dei linfonodi ascellari nel quadro di un altro intervento	42.81.31↔	Inserzione e sostituzione di due protesi non autoespandenti (sonda permanente) nell'esofago, per via laparoscopica
40.51.99↔	Asportazione radicale dei linfonodi ascellari, altro	42.81.32↔	Inserzione e sostituzione di più di due protesi non autoespandenti (sonda permanente) nell'esofago, per via laparoscopica
40.52.00↔	Asportazione radicale dei linfonodi periaortici, NAS	42.81.42↔	Inserzione e sostituzione di più di due protesi autoespandenti (sonda permanente) nell'esofago, per via endoscopica
40.52.10↔	Asportazione radicale dei linfonodi retroperitoneali (para-aortici, paracavali) e pelvici quale intervento indipendente	42.81.50↔	Inserzione e sostituzione di una protesi autoespandente (sonda permanente) nell'esofago, chirurgica a cielo aperto
40.52.11↔	Asportazione radicale dei linfonodi retroperitoneali (para-aortici, paracavali) e pelvici nel quadro di un altro intervento	42.81.51↔	Inserzione e sostituzione di due protesi autoespandenti (sonda permanente) nell'esofago, chirurgica a cielo aperto
40.52.99↔	Asportazione radicale dei linfonodi periaortici, altro	42.81.52↔	Inserzione e sostituzione di più di due protesi autoespandenti (sonda permanente) nell'esofago, chirurgica a cielo aperto
40.53.00↔	Asportazione radicale dei linfonodi iliaci, NAS	42.81.60↔	Inserzione e sostituzione di una protesi autoespandente (sonda permanente) nell'esofago, per via laparoscopica
40.53.10↔	Asportazione radicale dei linfonodi iliaci quale intervento indipendente	42.81.61↔	Inserzione e sostituzione di due protesi autoespandenti (sonda permanente) nell'esofago, per via laparoscopica
40.53.11↔	Asportazione radicale dei linfonodi iliaci in corso di altro intervento	42.81.62↔	Inserzione e sostituzione di più di due protesi autoespandenti (sonda permanente) nell'esofago, per via laparoscopica
40.53.99↔	Asportazione radicale dei linfonodi iliaci, altro	42.91↔	Legatura di varici esofagee
40.54.00↔	Dissezione radicale dei linfonodi inguinali, NAS	44.11↔	Gastroscoopia transaddominale
40.54.10↔	Dissezione radicale dei linfonodi inguinali quale intervento indipendente	44.44↔	Embolizzazione mediante catetere per sanguinamento gastrico o duodenale
40.54.11↔	Dissezione radicale dei linfonodi inguinali in corso di altro intervento	44.93↔	Inserzione di bolla gastrica (palloncino)
40.54.99↔	Dissezione radicale dei linfonodi inguinali, altro	44.94↔	Rimozione di bolla gastrica (palloncino)
40.59.00↔	Asportazione radicale di altri linfonodi, NAS	44.95.00↔	Interventi riduttivi dello stomaco, NAS
40.59.10↔	Asportazione radicale di altri linfonodi quale intervento indipendente, NAS	44.95.11↔	Posa di anello gastrico, chirurgico a cielo aperto
40.59.11↔	Asportazione radicale di linfonodi mediastinici quale intervento indipendente	44.95.12↔	Posa di anello gastrico, per via laparoscopica
40.59.12↔	Asportazione radicale di linfonodi peribronchiali quale intervento indipendente	44.95.99↔	Interventi riduttivi dello stomaco, altro
40.59.19↔	Asportazione radicale di altri linfonodi quale intervento indipendente, altro	44.96.00↔	Revisione di intervento riduttivo dello stomaco, NAS
40.59.20↔	Asportazione radicale di altri linfonodi in corso di altro intervento, NAS	44.96.11↔	Riposizionamento dell'anello in seguito a posa di anello gastrico, chirurgica a cielo aperto
40.59.21↔	Asportazione radicale di linfonodi mediastinici in corso di altro intervento	44.96.12↔	Riposizionamento dell'anello in seguito a posa di anello gastrico, per via laparoscopica
40.59.22↔	Asportazione radicale di linfonodi peribronchiali in corso di altro intervento	44.96.13↔	Sostituzione dell'anello in seguito a posa di anello gastrico, chirurgica a cielo aperto
40.59.29↔	Asportazione radicale di altri linfonodi in corso di altro intervento, altro	44.96.14↔	Sostituzione dell'anello in seguito a posa di anello gastrico, per via laparoscopica
40.59.99↔	Asportazione radicale di altri linfonodi, altro	44.96.16↔	Riparazione di catetere in seguito a posa di anello gastrico, con intervento intraaddominale, chirurgico a cielo aperto
40.9x.00↔	Altri interventi sulle strutture linfatiche, NAS	44.96.17↔	Riparazione di catetere in seguito a posa di anello gastrico, con intervento intraaddominale, per via laparoscopica
40.9x.10↔	Anastomosi per correzione di linfedema	44.96.18↔	Sostituzione di port in seguito a posa di anello gastrico
40.9x.20↔	Incisione di linfocele	44.96.99↔	Revisione di intervento riduttivo dello stomaco, altro
40.9x.30↔	Drenaggio di linfedema	44.97.00↔	Rimozione di dispositivo(i) riduttivo(i) gastrico(i), NAS
40.9x.40↔	Puntura terapeutica percutanea di linfocele	44.97.11↔	Rimozione di anello gastrico, chirurgica a cielo aperto
40.9x.99↔	Altri interventi sulle strutture linfatiche, altro	44.97.12↔	Rimozione di anello gastrico, per via laparoscopica
41.42.00↔	Asportazione o distruzione di lesione o tessuto della milza, NAS	44.97.99↔	Rimozione di dispositivo(i) riduttivo(i) gastrico(i), altro
41.42.10↔	Asportazione di lesione o tessuto della milza	44.99.11↔	Dilatazione dello stomaco mediante dilatatori, chirurgica a cielo aperto
41.42.20↔	Distruzione di lesione o tessuto della milza	44.99.12↔	Dilatazione dello stomaco mediante dilatatori, per via laparoscopica
41.42.99↔	Asportazione o distruzione di lesione o tessuto della milza, altro	44.99.21↔	Serranodo e clipping dell'esofago, chirurgico a cielo aperto
41.43↔	Splenectomia parziale	44.99.22↔	Serranodo e clipping dell'esofago, per via endoscopica
41.5↔	Splenectomia totale	44.99.51↔	Inserzione o sostituzione di una protesi non autoespandente nello stomaco, chirurgica a cielo aperto
41.94↔	Trapianto di milza	44.99.52↔	Inserzione o sostituzione di una protesi non autoespandente nello stomaco, per via laparoscopica
41.95.00↔	Interventi di riparazione e di plastica sulla milza, NAS	44.99.61↔	Inserzione o sostituzione di una protesi autoespandente nello stomaco, chirurgica a cielo aperto
41.95.10↔	Interventi di riparazione e di plastica sulla milza, sutura	44.99.62↔	Inserzione o sostituzione di una protesi autoespandente nello stomaco, per via laparoscopica
41.95.99↔	Interventi di riparazione e di plastica sulla milza, altro	44.99.71↔	Rimozione di protesi dallo stomaco, chirurgica a cielo aperto
42.7x.00↔	Esofagomiotomia, NAS	44.99.72↔	Rimozione di protesi dallo stomaco, per via laparoscopica
42.7x.11↔	Esofagomiotomia, chirurgica a cielo aperto	44.99.80↔	Impianto e sostituzione di pacemaker gastrico (incl. sonde)
42.7x.12↔	Esofagomiotomia, per via laparoscopica	44.99.81↔	Revisione senza sostituzione di pacemaker gastrico (incl. sonde)
42.7x.21↔	Esofagomiotomia, faringocervicale, chirurgica a cielo aperto	44.99.82↔	Rimozione del generatore di impulsi di pacemaker gastrico (incl. sonde)
42.7x.22↔	Esofagomiotomia, faringocervicale, per via laparoscopica	44.99.91↔	Altri interventi sul piloro
42.7x.31↔	Esofagogastromiotomia, chirurgica a cielo aperto		
42.7x.32↔	Esofagogastromiotomia, per via laparoscopica		
42.7x.99↔	Esofagomiotomia, altro		
42.81.20↔	Inserzione e sostituzione di una protesi non autoespandente (sonda permanente) nell'esofago, chirurgica a cielo aperto		
42.81.21↔	Inserzione e sostituzione di due protesi non autoespandenti (sonda permanente) nell'esofago, chirurgica a cielo aperto		
42.81.22↔	Inserzione e sostituzione di più di due protesi non autoespandenti (sonda permanente) nell'esofago, chirurgica a cielo aperto		

44.99.99↔	Altri interventi sullo stomaco, altro	51.83↔	Sfinteroplastica pancreatica
46.99.10↔	Decompressione dell'intestino	51.89↔	Altri interventi sullo sfintere di Oddi
46.99.51↔	Inserzione o sostituzione di una protesi non autoespandente nell'intestino, chirurgica a cielo aperto	51.93↔	Chiusura di altra fistola biliare
46.99.52↔	Inserzione o sostituzione di una protesi non autoespandente nell'intestino, per via laparoscopica	51.94↔	Revisione di anastomosi delle vie biliari
46.99.61↔	Inserzione o sostituzione di una protesi autoespandente nell'intestino, chirurgica a cielo aperto	51.95.20↔	Rimozione di endoprotesi dal dotto biliare, chirurgica a cielo aperto
46.99.62↔	Inserzione o sostituzione di una protesi autoespandente nell'intestino, per via laparoscopica	51.95.21↔	Rimozione di endoprotesi dal dotto biliare, per via laparoscopica
46.99.71↔	Rimozione di protesi dell'intestino, chirurgica a cielo aperto	51.99.11↔	Distruzione di dotti biliari
46.99.72↔	Rimozione di protesi dell'intestino, per via laparoscopica	51.99.12↔	Inserzione di drenaggio nel dotto biliare
46.99.80↔	Sezione delle briglie di Ladd	51.99.14↔	Revisione di dotti biliari
46.99.91↔	Altri interventi sull'intestino, chirurgici a cielo aperto	51.99.20↔	Altri interventi sulle vie biliari, Inserzione o sostituzione di uno stent (protesi) non autoespandente, chirurgica a cielo aperto
46.99.92↔	Altri interventi sull'intestino, per via laparoscopica	51.99.21↔	Altri interventi sulle vie biliari, Inserzione o sostituzione di più stent (protesi) non autoespandenti, chirurgica a cielo aperto
46.99.93↔	Chiusura di difetto mesenterico su ernia interna, chirurgica a cielo aperto	51.99.30↔	Altri interventi sulle vie biliari, Inserzione o sostituzione di uno stent (protesi) non autoespandente, per via laparoscopica
46.99.94↔	Chiusura di difetto mesenterico su ernia interna, per via laparoscopica	51.99.31↔	Altri interventi sulle vie biliari, Inserzione o sostituzione di più stent (protesi) non autoespandenti, per via laparoscopica
48.73↔	Chiusura di altra fistola rettale	51.99.40↔	Altri interventi sulle vie biliari, Inserzione o sostituzione di uno stent (protesi) autoespandente, chirurgica a cielo aperto
48.74↔	Retto-rettostomia	51.99.41↔	Altri interventi sulle vie biliari, Inserzione o sostituzione di due stent (protesi) autoespandenti, chirurgica a cielo aperto
48.76.00↔	Altra proctopessia, NAS	51.99.42↔	Altri interventi sulle vie biliari, Inserzione o sostituzione di tre stent (protesi) autoespandenti, chirurgica a cielo aperto
48.76.99↔	Altra proctopessia, altro	51.99.43↔	Altri interventi sulle vie biliari, Inserzione o sostituzione di quattro stent (protesi) autoespandenti, chirurgica a cielo aperto
50.12.00↔	Biopsia a cielo aperto del fegato, NAS	51.99.44↔	Altri interventi sulle vie biliari, Inserzione o sostituzione di cinque stent (protesi) autoespandenti, chirurgica a cielo aperto
50.12.09↔	Biopsia a cielo aperto del fegato, altro	51.99.45↔	Altri interventi sulle vie biliari, Inserzione o sostituzione di sei o più stent (protesi) autoespandenti, chirurgica a cielo aperto
50.12.11↔	Biopsia del fegato, mediante escissione, chirurgica a cielo aperto	51.99.50↔	Altri interventi sulle vie biliari, Inserzione o sostituzione di uno stent (protesi) autoespandente, per via laparoscopica
50.12.12↔	Biopsia del fegato, mediante agobiopsia, chirurgica a cielo aperto	51.99.51↔	Altri interventi sulle vie biliari, Inserzione o sostituzione di due stent (protesi) autoespandenti, per via laparoscopica
50.14↔	Biopsia laparoscopica del fegato	51.99.52↔	Altri interventi sulle vie biliari, Inserzione o sostituzione di tre stent (protesi) autoespandenti, per via laparoscopica
51.02↔	Colecistostomia con tre quarti	51.99.53↔	Altri interventi sulle vie biliari, Inserzione o sostituzione di quattro stent (protesi) autoespandenti, per via laparoscopica
51.03↔	Altra colecistostomia	51.99.54↔	Altri interventi sulle vie biliari, Inserzione o sostituzione di cinque stent (protesi) autoespandenti, per via laparoscopica
51.13↔	Biopsia a cielo aperto della colecisti e dei dotti biliari	51.99.55↔	Altri interventi sulle vie biliari, Inserzione o sostituzione di sei o più stent (protesi) autoespandenti, per via laparoscopica
51.31↔	Anastomosi fra colecisti e dotti epatici	51.99.90‡↔	Altri interventi endoscopici sulle vie biliari
51.41.00↔	Incisione del coledoco con rimozione di calcoli, NAS	51.99.91‡↔	Altra riparazione delle vie biliari
51.41.09↔	Incisione del coledoco con rimozione di calcoli, altro	51.99.99‡↔	Altri interventi sulle vie biliari, altro
51.41.11↔	Incisione del coledoco con rimozione di calcoli, chirurgica a cielo aperto	52.12↔	Biopsia a cielo aperto del pancreas
51.41.21↔	Incisione del coledoco con rimozione di calcoli, per via laparoscopica	52.50↔	Pancreatectomia parziale, NAS
51.42.00↔	Incisione del coledoco con rimozione di altra occlusione, NAS	52.51.10↔	Pancreatectomia prossimale, con conservazione del piloro
51.42.09↔	Incisione del coledoco con rimozione di altra occlusione, altro	52.51.20↔	Pancreatectomia prossimale, con conservazione del duodeno
51.42.11↔	Incisione del coledoco con rimozione di altra occlusione, chirurgica a cielo aperto	52.51.31↔	Resezione pancreaticoduodenale con gastrectomia parziale
51.42.21↔	Incisione del coledoco con rimozione di altra occlusione, per via laparoscopica	52.52.11↔	Pancreatectomia distale, chirurgica a cielo aperto
51.43↔	Posizionamento di sondacoledocoepatica per decompressione	52.52.12↔	Pancreatectomia distale, per via laparoscopica
51.44.00↔	Incisione del dotto cistico e dei dotti epatici per rimozione di calcoli, NAS	52.54↔	Resezione segmentale del corpo del pancreas
51.44.09↔	Incisione del dotto cistico e dei dotti epatici per rimozione di calcoli, altro	52.59↔	Altra pancreatectomia parziale
51.44.11↔	Incisione del dotto cistico e dei dotti epatici per rimozione di calcoli, chirurgica a cielo aperto	52.60↔	Pancreatectomia totale, NAS
51.44.21↔	Incisione del dotto cistico e dei dotti epatici per rimozione di calcoli, per via laparoscopica	52.61↔	Pancreatectomia totale con gastrectomia parziale
51.49.00↔	Incisione del dotto cistico e dei dotti epatici per rimozione di occlusione, NAS	52.62↔	Pancreatectomia totale, con conservazione del piloro
51.49.09↔	Incisione del dotto cistico e dei dotti epatici per rimozione di occlusione, altro	52.63↔	Pancreatectomia totale, con conservazione del duodeno
51.49.11↔	Incisione del dotto cistico e dei dotti epatici per rimozione di occlusione, chirurgica a cielo aperto	52.92↔	Incannulazione (o cannulamento) del dotto pancreatico
51.49.21↔	Incisione del dotto cistico e dei dotti epatici per rimozione di occlusione, per via laparoscopica	52.95.00↔	Altri interventi sul pancreas, NAS
51.61↔	Asportazione del dotto cistico residuo	52.95.10↔	Rimozione di calcoli dal dotto pancreatico, chirurgica a cielo aperto
51.62↔	Asportazione dell'ampolla di Vater (con reimpianto del coledoco)	52.95.11↔	Rimozione di calcoli dal dotto pancreatico, per via laparoscopica
51.63↔	Altra asportazione del coledoco	52.95.20↔	Dilatazione del dotto pancreatico, per via laparoscopica
51.69↔	Asportazione di altro dotto biliare	52.95.30↔	Inserzione di un drenaggio nel dotto pancreatico, chirurgica a cielo aperto
51.71↔	Sutura semplice del coledoco	52.95.31↔	Inserzione di un drenaggio nel dotto pancreatico, per via laparoscopica
51.72↔	Coledocoplastica	52.95.40↔	Altri interventi sul pancreas, Inserzione o sostituzione di uno stent (protesi) non autoespandente nel dotto pancreatico, chirurgica a cielo aperto
51.79↔	Riparazione del dotto cistico e dei dotti epatici		
51.81↔	Dilatazione dello sfintere di Oddi		
51.82‡↔	Sfinterotomia pancreatica		

52.95.41↔	Inserzione o sostituzione di uno stent (protesi) non autoespandente nel dotto pancreatico, per via laparoscopica	54.99.61↔	Altri interventi sulla regione addominale, Rilombotomia
52.95.50↔	Inserzione o sostituzione di uno stent (protesi) autoespandente nel dotto pancreatico, chirurgica a cielo aperto	54.99.80↔	Inserzione di cateteri con pompa automatica, programmabile e ricaricabile per il drenaggio continuo di liquido ascitico
52.95.51↔	Inserzione o sostituzione di uno stent (protesi) autoespandente nel dotto pancreatico, per via laparoscopica	54.99.81↔	Revisione di cateteri con pompa automatica, programmabile e ricaricabile per il drenaggio continuo di liquido ascitico
52.95.60↔	Ricostruzione plastica del dotto pancreatico, per via laparoscopica	54.99.82↔	Rimozione di ostruzione meccanica di cateteri con pompa automatica, programmabile e ricaricabile per il drenaggio continuo di liquido ascitico
52.95.70↔	Ricostruzione plastica del pancreas	54.99.99↔	Altri interventi sulla regione addominale, altro
52.95.90↔	Altri interventi per via endoscopica sul pancreas	54.a0↔	Interventi nello spazio retroperitoneale, NAS
52.95.99↔	Altri interventi sul pancreas, altro	54.a1↔	Asportazione e distruzione di tessuto retroperitoneale
52.99.00↔	Altri interventi a cielo aperto sul pancreas, NAS	54.a9↔	Interventi nello spazio retroperitoneale, altro
52.99.10↔	Altri interventi a cielo aperto sul pancreas, Dilatazione del dotto pancreatico	59.00↔	Intervento retroperitoneale, NAS
52.99.20↔	Altri interventi a cielo aperto sul pancreas, Ricostruzione plastica del dotto pancreatico	59.19↔	Altra incisione del tessuto perivescicale
52.99.99↔	Altri interventi a cielo aperto sul pancreas, NAS	59.91↔	Asportazione di tessuti perirenali o perivescicali
54.0x.00↔	Incisione della parete addominale, NAS	59.92↔	Altri interventi sul tessuto perirenale o perivescicale
54.0x.10↔	Incisione della parete addominale, Drenaggio extraperitoneale della parete addominale	68.30↔	Isterectomia subtotale, NAS
54.0x.99↔	Incisione della parete addominale, altro	68.31↔	Isterectomia subtotale, per via laparoscopica
54.11↔	Laparotomia esplorativa	68.32↔	Isterectomia subtotale, chirurgica a cielo aperto
54.12.00↔	Riapertura di laparotomia recente, NAS	68.39↔	Isterectomia subtotale, altro
54.12.10↔	Laparotomia di second-look	68.40↔	Isterectomia totale, NAS
54.12.11↔	Laparotomia per controllo di emorragia postoperatoria	68.41↔	Isterectomia totale, per via laparoscopica
54.12.99↔	Riapertura di laparotomia recente, altro	68.42↔	Isterectomia totale, chirurgica a cielo aperto
54.13↔	Laparotomia con drenaggio	68.43↔	Isterectomia totale, per via vaginale
54.19↔	Altra laparotomia	68.44↔	Isterectomia totale, per via vaginale con assistenza laparoscopica [LAVH]
54.21.00↔	Laparoscopia, NAS	68.49↔	Isterectomia totale, altro
54.21.10↔	Laparoscopia, Laparoscopia diagnostica	69.19↔	Altra asportazione o distruzione dell'utero e delle strutture di sostegno
54.21.30↔	Laparoscopia, Laparoscopia con drenaggio	70.32.00↔	Asportazione o distruzione locale di lesione o tessuto del cul-de-sac di Douglas, NAS
54.21.99↔	Laparoscopia, altro	70.32.10↔	Asportazione locale di lesione o tessuto del cul-de-sac di Douglas
54.23↔	Biopsia del peritoneo	70.32.11↔	Distruzione locale di lesione o tessuto del cul-de-sac di Douglas
54.3x.00↔	Asportazione o distruzione di lesione o tessuto della parete addominale o dell'ombelico, NAS	70.32.99↔	Asportazione o distruzione locale di lesione o tessuto del cul-de-sac di Douglas, altro
54.3x.10↔	Omfalectomia	70.92.00↔	Altri interventi sul cul-de-sac, NAS
54.3x.19↔	Altra asportazione o distruzione di lesione o tessuto della parete addominale o dell'ombelico	70.92.10↔	Entero-elitroceleplastica
54.3x.20↔	Distruzione di lesione o tessuto della parete addominale o dell'ombelico	70.92.99↔	Altri interventi sul cul-de-sac, altro
54.3x.99↔	Asportazione o distruzione di lesione o tessuto della parete addominale o dell'ombelico, altro	70.93↔	Altri interventi sul cul-de-sac con innesto o protesi
54.4x.00↔	Asportazione o distruzione di tessuto peritoneale, NAS	82.91↔	Lisi di aderenze della mano
54.4x.10↔	Asportazione di appendice epiploica	82.99.10↔	Altri interventi su tendini della mano
54.4x.11↔	Asportazione di mesentere	82.99.20↔	Altri interventi su fasce della mano
54.4x.12↔	Asportazione di omento	82.99.30↔	Altri interventi su muscoli della mano
54.4x.99↔	Asportazione o distruzione di tessuto peritoneale, altro	83.02.10↔	Miotomia, Testa e collo
54.62↔	Chiusura ritardata di ferita addominale in via di cicatrizzazione	83.02.11↔	Miotomia, Spalla e ascella
54.63.00↔	Altra sutura della parete addominale, NAS	83.02.12↔	Miotomia, Braccio e gomito
54.63.10↔	Altra sutura della parete addominale, Sutura di lacerazione della parete addominale	83.02.13↔	Miotomia, Avambraccio
54.63.99↔	Altra sutura della parete addominale, altro	83.02.14↔	Miotomia, Parete toracica, addome e dorso
54.64.00↔	Sutura del peritoneo, NAS	83.02.15↔	Miotomia, Regione inguinale e genitale e natiche
54.64.10↔	Sutura del peritoneo, Sutura di mesentere, grande o piccolo omento (a seguito di lacerazione)	83.02.16↔	Miotomia, Estremità inferiore
54.64.99↔	Sutura del peritoneo, altro	83.02.19↔	Miotomia, Altra localizzazione
54.74↔	Altra riparazione dell'omento	83.03.10↔	Borsotomia, Testa e collo
54.92↔	Rimozione di corpo estraneo dalla cavità peritoneale	83.03.11↔	Borsotomia, Spalla e ascella
54.94↔	Creazione di shunt peritoneovascolare	83.03.12↔	Borsotomia, Braccio e gomito
54.99.00↔	Altri interventi sulla regione addominale, NAS	83.03.13↔	Borsotomia, Avambraccio
54.99.30↔	Altri interventi sulla regione addominale, Asportazione di tessuto dalla regione addominale non attribuibile con sicurezza a un organo	83.03.14↔	Borsotomia, Parete toracica, addome e dorso
54.99.31↔	Debulking per laparotomia	83.03.15↔	Borsotomia, Regione inguinale e genitale e natiche
54.99.40↔	Altri interventi sulla regione addominale, Revisione di fistola cutaneo-peritoneale (cateterismo permanente)	83.03.16↔	Borsotomia, Estremità inferiore
54.99.41↔	Altri interventi sulla regione addominale, Asportazione o chiusura di fistola cutaneo-peritoneale (cateterismo permanente)	83.03.19↔	Borsotomia, Altra localizzazione
54.99.50↔	Altri interventi sulla regione addominale, Chiusura temporanea della parete addominale	83.09.10↔	Rimozione di corpo estraneo da muscolo, tendine o fascia, Testa e collo
54.99.60↔	Altri interventi sulla regione addominale, Lobotomia	83.09.11↔	Rimozione di corpo estraneo da muscolo, tendine o fascia, Spalla e ascella
		83.09.12↔	Rimozione di corpo estraneo da muscolo, tendine o fascia, Braccio e gomito
		83.09.13↔	Rimozione di corpo estraneo da muscolo, tendine o fascia, Avambraccio
		83.09.14↔	Rimozione di corpo estraneo da muscolo, tendine o fascia, Parete toracica, addome e dorso

83.09.15↔	Rimozione di corpo estraneo da muscolo, tendine o fascia, Regione inguinale e genitale e natiche	83.19.39↔	Distacco del peduncolo dopo plastica con lembo, Altra localizzazione
83.09.16↔	Rimozione di corpo estraneo da muscolo, tendine o fascia, Estremità inferiore	83.19.90↔	Altra sezione dei tessuti molli, Testa e collo
83.09.19↔	Rimozione di corpo estraneo da muscolo, tendine o fascia, Altra localizzazione	83.19.91↔	Altra sezione dei tessuti molli, Spalla e ascella
83.09.90↔	Altra incisione dei tessuti molli, Testa e collo	83.19.92↔	Altra sezione dei tessuti molli, Braccio e gomito
83.09.91↔	Altra incisione dei tessuti molli, Spalla e ascella	83.19.93↔	Altra sezione dei tessuti molli, Avambraccio
83.09.92↔	Altra incisione dei tessuti molli, Braccio e gomito	83.19.94↔	Altra sezione dei tessuti molli, Parete toracica, addome e dorso
83.09.93↔	Altra incisione dei tessuti molli, Avambraccio	83.19.95↔	Altra sezione dei tessuti molli, Regione inguinale e genitale e natiche
83.09.94↔	Altra incisione dei tessuti molli, Parete toracica, addome e dorso	83.19.96↔	Altra sezione dei tessuti molli, Estremità inferiore
83.09.95↔	Altra incisione dei tessuti molli, Regione inguinale e genitale e natiche	83.19.97↔	Altra sezione dei tessuti molli, Altra localizzazione
83.09.96↔	Altra incisione dei tessuti molli, Estremità inferiore	83.21.11↔	Biopsia a cielo aperto dei tessuti molli
83.09.97↔	Altra incisione dei tessuti molli, Altra localizzazione	83.21.21↔	Biopsia a cielo aperto di muscolo
83.11↔	Achillotomia	83.21.30↔	Biopsia dei tessuti molli, Biopsia di borsa sinoviale
83.12↔	Tenotomia degli adduttori dell'anca	83.31.10↔	Asportazione di lesione delle guaine tendinee, Testa e collo
83.13.10↔	Incisione di tendine, Testa e collo	83.31.11↔	Asportazione di lesione delle guaine tendinee, Spalla e ascella
83.13.11↔	Incisione di tendine, Spalla e ascella	83.31.12↔	Asportazione di lesione delle guaine tendinee, Braccio e gomito
83.13.12↔	Incisione di tendine, Braccio e gomito	83.31.13↔	Asportazione di lesione delle guaine tendinee, Avambraccio
83.13.13↔	Incisione di tendine, Avambraccio	83.31.14↔	Asportazione di lesione delle guaine tendinee, Parete toracica, addome e dorso
83.13.14↔	Incisione di tendine, Parete toracica, addome e dorso	83.31.15↔	Asportazione di lesione delle guaine tendinee, Regione inguinale e genitale e natiche
83.13.15↔	Incisione di tendine, Regione inguinale e genitale e natiche	83.31.16↔	Asportazione di lesione delle guaine tendinee, Estremità inferiore
83.13.16↔	Incisione di tendine, Estremità inferiore	83.31.19↔	Asportazione di lesione delle guaine tendinee, Altra localizzazione
83.13.19↔	Incisione di tendine, Altra localizzazione	83.32.10↔	Asportazione di lesione dei muscoli, Testa e collo
83.13.20↔	Sezione di tendine, Testa e collo	83.32.11↔	Asportazione di lesione dei muscoli, Spalla e braccio
83.13.21↔	Sezione di tendine, Spalla e ascella	83.32.12↔	Asportazione di lesione dei muscoli, Parete toracica, addome e dorso
83.13.22↔	Sezione di tendine, Braccio e gomito	83.32.13↔	Asportazione di lesione dei muscoli, Regione inguinale e genitale e natiche
83.13.23↔	Sezione di tendine, Avambraccio	83.32.14↔	Asportazione di lesione dei muscoli, Estremità inferiore
83.13.24↔	Sezione di tendine, Parete toracica, addome e dorso	83.32.19↔	Asportazione di lesione dei muscoli, Altra localizzazione
83.13.25↔	Sezione di tendine, Regione inguinale e genitale e natiche	83.39.10↔	Asportazione di lesione di tendine, testa e collo
83.13.26↔	Sezione di tendine, Estremità inferiore	83.39.11↔	Asportazione di lesione di tendine, Spalla e braccio
83.13.29↔	Sezione di tendine, Altra localizzazione	83.39.12↔	Asportazione di lesione di tendine, Parete toracica, addome e dorso
83.14.10↔	Fasciotomia, Testa e collo	83.39.13↔	Asportazione di lesione di tendine, Regione inguinale e genitale e natiche
83.14.11↔	Fasciotomia, Spalla e ascella	83.39.14↔	Asportazione di lesione di tendine, Estremità inferiore
83.14.12↔	Fasciotomia, Braccio e gomito	83.39.19↔	Asportazione di lesione di tendine, Altra localizzazione
83.14.13↔	Fasciotomia, Avambraccio	83.39.20↔	Asportazione di lesione di fascia, Testa e collo
83.14.14↔	Fasciotomia, Parete toracica, addome e dorso	83.39.21↔	Asportazione di lesione di fascia, Spalla e braccio
83.14.15↔	Fasciotomia, Regione inguinale e genitale e natiche	83.39.22↔	Asportazione di lesione di fascia, Parete toracica, addome e dorso
83.14.16↔	Fasciotomia, Estremità inferiore	83.39.23↔	Asportazione di lesione di fascia, Regione inguinale e genitale e natiche
83.14.19↔	Fasciotomia, Altra localizzazione	83.39.24↔	Asportazione di lesione di fascia, Estremità inferiore
83.19.10↔	Sezione di muscolo, Testa e collo	83.39.29↔	Asportazione di lesione di fascia, Altra localizzazione
83.19.11↔	Sezione di muscolo, Spalla e ascella	83.41↔	Asportazione di tendini per innesti
83.19.12↔	Sezione di muscolo, Braccio e gomito	83.42.10↔	Altra tendinectomia, Testa e collo
83.19.13↔	Sezione di muscolo, Avambraccio	83.42.11↔	Altra tendinectomia, Spalla e ascella
83.19.14↔	Sezione di muscolo, Parete toracica, addome e dorso	83.42.12↔	Altra tendinectomia, Braccio e gomito
83.19.15↔	Sezione di muscolo, Regione inguinale e genitale e natiche	83.42.13↔	Altra tendinectomia, Avambraccio
83.19.16↔	Sezione di muscolo, Estremità inferiore	83.42.14↔	Altra tendinectomia, Parete toracica, addome e dorso
83.19.19↔	Sezione di muscolo, Altra localizzazione	83.42.15↔	Altra tendinectomia, Regione inguinale e genitale e natiche
83.19.20↔	Disinserzione di muscolo, tendine e fascia, Testa e collo	83.42.16↔	Altra tendinectomia, Estremità inferiore
83.19.21↔	Disinserzione di muscolo, tendine e fascia, Spalla e ascella	83.42.19↔	Altra tendinectomia, Altra localizzazione
83.19.22↔	Disinserzione di muscolo, tendine e fascia, Braccio e gomito	83.44.00↔	Altra fasciectomia, NAS
83.19.23↔	Disinserzione di muscolo, tendine e fascia, Avambraccio	83.44.10↔	Altra fasciectomia, Testa e collo
83.19.24↔	Disinserzione di muscolo, tendine e fascia, Parete toracica, addome e dorso	83.44.11↔	Altra fasciectomia, Spalla e ascella
83.19.25↔	Disinserzione di muscolo, tendine e fascia, Regione inguinale e genitale e natiche	83.44.12↔	Altra fasciectomia, Braccio e gomito
83.19.26↔	Disinserzione di muscolo, tendine e fascia, Estremità inferiore	83.44.13↔	Altra fasciectomia, Avambraccio
83.19.29↔	Disinserzione di muscolo, tendine e fascia, Altra localizzazione	83.44.14↔	Altra fasciectomia, Parete toracica, addome e dorso
83.19.30↔	Distacco del peduncolo dopo plastica con lembo, Testa e collo	83.44.15↔	Altra fasciectomia, Regione inguinale e genitale e natiche
83.19.31↔	Distacco del peduncolo dopo plastica con lembo, Spalla e ascella	83.44.16↔	Altra fasciectomia, Estremità inferiore
83.19.32↔	Distacco del peduncolo dopo plastica con lembo, Braccio e gomito	83.44.19↔	Altra fasciectomia, Altra localizzazione
83.19.33↔	Distacco del peduncolo dopo plastica con lembo, Avambraccio	83.44.99↔	Altra fasciectomia, altro
83.19.34↔	Distacco del peduncolo dopo plastica con lembo, Parete toracica, addome e dorso	83.45.10↔	Altra miectomia, Testa e collo
83.19.35↔	Distacco del peduncolo dopo plastica con lembo, Regione inguinale e genitale e natiche	83.45.11↔	Altra miectomia, Spalla e ascella
83.19.36↔	Distacco del peduncolo dopo plastica con lembo, Estremità inferiore		

83.45.12↔	Altra miectomia, Braccio e gomito	83.65.14↔	Altra sutura di muscoli o fasce, Parete toracica, addome e dorso
83.45.13↔	Altra miectomia, Avambraccio	83.65.15↔	Altra sutura di muscoli o fasce, Regione inguinale e genitale e natiche
83.45.14↔	Altra miectomia, Parete toracica, addome e dorso	83.65.16↔	Altra sutura di muscoli o fasce, Estremità inferiore
83.45.15↔	Altra miectomia, Regione inguinale e genitale e natiche	83.65.19↔	Altra sutura di muscoli o fasce, Altra localizzazione
83.45.16↔	Altra miectomia, Estremità inferiore	83.72.10↔	Arretramento di tendini, Testa e collo
83.45.19↔	Altra miectomia, Altra localizzazione	83.72.11↔	Arretramento di tendini, Spalla e ascella
83.49.10↔	Asportazione di guaina tendinea, Testa e collo	83.72.12↔	Arretramento di tendini, Braccio e gomito
83.49.11↔	Asportazione di guaina tendinea, Spalla e ascella	83.72.13↔	Arretramento di tendini, Avambraccio
83.49.12↔	Asportazione di guaina tendinea, Braccio e gomito	83.72.14↔	Arretramento di tendini, Parete toracica, addome e dorso
83.49.13↔	Asportazione di guaina tendinea, Avambraccio	83.72.15↔	Arretramento di tendini, Regione inguinale e genitale e natiche
83.49.14↔	Asportazione di guaina tendinea, Parete toracica e dorso	83.72.16↔	Arretramento di tendini, Estremità inferiore
83.49.15↔	Asportazione di guaina tendinea, Regione inguinale e genitale e natiche	83.72.19↔	Arretramento di tendini, Altra localizzazione
83.49.16↔	Asportazione di guaina tendinea, Estremità inferiore	83.73.10↔	Reinserzione di tendini, Testa e collo
83.49.19↔	Asportazione di guaina tendinea, Altra localizzazione	83.73.11↔	Reinserzione di tendini, Spalla e ascella
83.49.20↔	Resezione compartimentale, Testa e collo	83.73.12↔	Reinserzione di tendini, Braccio e gomito
83.49.21↔	Resezione compartimentale, Spalla e ascella	83.73.13↔	Reinserzione di tendini, Avambraccio
83.49.22↔	Resezione compartimentale, Braccio e gomito	83.73.14↔	Reinserzione di tendini, Parete toracica, addome e dorso
83.49.23↔	Resezione compartimentale, Avambraccio	83.73.15↔	Reinserzione di tendini, Regione inguinale e genitale e natiche
83.49.24↔	Resezione compartimentale, Parete toracica, addome e dorso	83.73.16↔	Reinserzione di tendini, Estremità inferiore
83.49.25↔	Resezione compartimentale, Regione inguinale e genitale e natiche	83.73.19↔	Reinserzione di tendini, Altra localizzazione
83.49.26↔	Resezione compartimentale, Estremità inferiore	83.74.10↔	Reinserzione di muscoli, Testa e collo
83.49.29↔	Resezione compartimentale, Altra localizzazione	83.74.11↔	Reinserzione di muscoli, Spalla e ascella
83.49.30↔	Altra asportazione di tessuti molli, Testa e collo	83.74.12↔	Reinserzione di muscoli, Braccio e gomito
83.49.31↔	Altra asportazione di tessuti molli, Spalla e ascella	83.74.13↔	Reinserzione di muscoli, Avambraccio
83.49.32↔	Altra asportazione di tessuti molli, Braccio e gomito	83.74.14↔	Reinserzione di muscoli, Parete toracica, addome e dorso
83.49.33↔	Altra asportazione di tessuti molli, Avambraccio	83.74.15↔	Reinserzione di muscoli, Regione inguinale e genitale
83.49.34↔	Altra asportazione di tessuti molli, Parete toracica, addome e dorso	83.74.16↔	Reinserzione di muscoli, Estremità inferiore
83.49.35↔	Altra asportazione di tessuti molli, Regione inguinale e genitale e natiche	83.74.19↔	Reinserzione di muscoli, Altra localizzazione
83.49.36↔	Altra asportazione di tessuti molli, Estremità inferiore	83.77.10↔	Trasferimento o trapianto di muscoli, Testa e collo
83.49.39↔	Altra asportazione di tessuti molli, Altra localizzazione	83.77.11↔	Trasferimento o trapianto di muscoli, Spalla e ascella
83.5x.10↔	Borsectomia, Testa e collo	83.77.12↔	Trasferimento o trapianto di muscoli, Braccio e gomito
83.5x.11↔	Borsectomia, Spalla e ascella	83.77.13↔	Trasferimento o trapianto di muscoli, Avambraccio
83.5x.12↔	Borsectomia, Braccio e gomito	83.77.14↔	Trasferimento o trapianto di muscoli, Parete toracica, addome e dorso
83.5x.13↔	Borsectomia, Avambraccio	83.77.15↔	Trasferimento o trapianto di muscoli, Regione inguinale e genitale e natiche
83.5x.14↔	Borsectomia, Parete toracica, addome e dorso	83.77.16↔	Trasferimento o trapianto di muscoli, Estremità inferiore
83.5x.15↔	Borsectomia, Regione inguinale e genitale e natiche	83.77.19↔	Trasferimento o trapianto di muscoli, Altra localizzazione
83.5x.16↔	Borsectomia, Estremità inferiore	83.85.10↔	Allungamento di muscolo o tendine, Testa e collo
83.5x.19↔	Borsectomia, Altra localizzazione	83.85.11↔	Allungamento di muscolo o tendine, Spalla e ascella
83.61.11↔	Sutura di guaina tendinea, Spalla e ascella	83.85.12↔	Allungamento di muscolo o tendine, Braccio e gomito
83.61.12↔	Sutura di guaina tendinea, Braccio e gomito	83.85.13↔	Allungamento di muscolo o tendine, Avambraccio
83.61.13↔	Sutura di guaina tendinea, Avambraccio	83.85.14↔	Allungamento di muscolo o tendine, Parete toracica, addome e dorso
83.61.14↔	Sutura di guaina tendinea, Parete toracica, addome e dorso	83.85.15↔	Allungamento di muscolo o tendine, Regione inguinale e genitale e natiche
83.61.15↔	Sutura di guaina tendinea, Regione inguinale e genitale e natiche	83.85.16↔	Allungamento di muscolo o tendine, Estremità inferiore
83.61.16↔	Sutura di guaina tendinea, Estremità inferiore	83.85.19↔	Allungamento di muscolo o tendine, Altra localizzazione
83.61.19↔	Sutura di guaina tendinea, Altra localizzazione	83.85.20↔	Accorciamento di muscolo o tendine, Testa e collo
83.62.10↔	Sutura differita di tendini, Testa e collo	83.85.21↔	Accorciamento di muscolo o tendine, Spalla e ascella
83.62.11↔	Sutura differita di tendini, Spalla e ascella	83.85.22↔	Accorciamento di muscolo o tendine, Braccio e gomito
83.62.12↔	Sutura differita di tendini, Braccio e gomito	83.85.23↔	Accorciamento di muscolo o tendine, Avambraccio
83.62.13↔	Sutura differita di tendini, Avambraccio	83.85.24↔	Accorciamento di muscolo o tendine, Parete toracica, addome e dorso
83.62.14↔	Sutura differita di tendini, Parete toracica, addome e dorso	83.85.25↔	Accorciamento di muscolo o tendine, Regione inguinale e genitale e natiche
83.62.15↔	Sutura differita di tendini, Regione inguinale e genitale e natiche	83.85.26↔	Accorciamento di muscolo o tendine, Estremità inferiore
83.62.16↔	Sutura differita di tendini, Estremità inferiore	83.85.29↔	Accorciamento di muscolo o tendine, Altra localizzazione
83.62.19↔	Sutura differita di tendini, Altra localizzazione	83.86↔	Plastica del quadricipite
83.64.10↔	Altra sutura di tendini, Testa e collo	83.87.10↔	Mioplastica, Testa e collo
83.64.11↔	Altra sutura di tendini, Spalla e ascella	83.87.11↔	Mioplastica, Spalla e ascella
83.64.12↔	Altra sutura di tendini, Braccio e gomito	83.87.12↔	Mioplastica, Braccio e gomito
83.64.13↔	Altra sutura di tendini, Avambraccio	83.87.13↔	Mioplastica, Avambraccio
83.64.14↔	Altra sutura di tendini, Parete toracica, addome e dorso	83.87.14↔	Mioplastica, Parete toracica, addome e dorso
83.64.15↔	Altra sutura di tendini, Regione inguinale e genitale e natiche	83.87.15↔	Mioplastica, Regione inguinale e genitale e natiche
83.64.16↔	Altra sutura di tendini, Estremità inferiore	83.87.16↔	Mioplastica, Estremità inferiore
83.64.19↔	Altra sutura di tendini, Altra localizzazione	83.87.19↔	Mioplastica, Altra localizzazione
83.65.10↔	Altra sutura di muscoli o fasce, Testa e collo	83.87.90↔	Altri interventi di plastica sui muscoli, Testa e collo
83.65.11↔	Altra sutura di muscoli o fasce, Spalla e ascella	83.87.91↔	Altri interventi di plastica sui muscoli, Spalla e ascella
83.65.12↔	Altra sutura di muscoli o fasce, Braccio e gomito	83.87.92↔	Altri interventi di plastica sui muscoli, Braccio e gomito
83.65.13↔	Altra sutura di muscoli o fasce, Avambraccio		

83.87.93↔	Altri interventi di plastica sui muscoli, Avambraccio	83.89.24↔	Copertura di difetto della fascia, Parete toracica, addome e dorso
83.87.94↔	Altri interventi di plastica sui muscoli, Parete toracica, addome e dorso	83.89.25↔	Copertura di difetto della fascia, Regione inguinale e genitale e natiche
83.87.95↔	Altri interventi di plastica sui muscoli, Regione inguinale e genitale e natiche	83.89.26↔	Copertura di difetto della fascia, Estremità inferiore
83.87.96↔	Altri interventi di plastica sui muscoli, Estremità inferiore	83.89.29↔	Copertura di difetto della fascia, Altra localizzazione
83.87.97↔	Altri interventi di plastica sui muscoli, Altra localizzazione	83.89.90↔	Altri interventi di plastica sulle fasce, Testa e collo
83.88.10↔	Rinforzo di tendine, Testa e collo	83.89.91↔	Altri interventi di plastica sulle fasce, Spalla e ascella
83.88.11↔	Rinforzo di tendine, Spalla e ascella	83.89.92↔	Altri interventi di plastica sulle fasce, Braccio e gomito
83.88.12↔	Rinforzo di tendine, Braccio e gomito	83.89.93↔	Altri interventi di plastica sulle fasce, Avambraccio
83.88.13↔	Rinforzo di tendine, Avambraccio	83.89.94↔	Altri interventi di plastica sulle fasce, Parete toracica, addome e dorso
83.88.14↔	Rinforzo di tendine, Parete toracica, addome e dorso	83.89.95↔	Altri interventi di plastica sulle fasce, Regione inguinale e genitale e natiche
83.88.15↔	Rinforzo di tendine, Regione inguinale e genitale e natiche	83.89.96↔	Altri interventi di plastica sulle fasce, Estremità inferiore
83.88.16↔	Rinforzo di tendine, Estremità inferiore	83.89.97↔	Altri interventi di plastica sulle fasce, Altra localizzazione
83.88.19↔	Rinforzo di tendine, Altra localizzazione	83.91.10↔	Lisi di aderenze di muscoli, tendini, fasce e borse, Testa e collo
83.88.20↔	Tenoplastica sostitutiva, Testa e collo	83.91.11↔	Lisi di aderenze di muscoli, tendini, fasce e borse, Spalla e ascella
83.88.21↔	Tenoplastica sostitutiva, Spalla e ascella	83.91.12↔	Lisi di aderenze di muscoli, tendini, fasce e borse, Braccio e gomito
83.88.22↔	Tenoplastica sostitutiva, Braccio e gomito	83.91.13↔	Lisi di aderenze di muscoli, tendini, fasce e borse, Avambraccio
83.88.23↔	Tenoplastica sostitutiva, Avambraccio	83.91.14↔	Lisi di aderenze di muscoli, tendini, fasce e borse, Parete toracica, addome e dorso
83.88.24↔	Tenoplastica sostitutiva, Parete toracica, addome e dorso	83.91.15↔	Lisi di aderenze di muscoli, tendini, fasce e borse, Regione inguinale e genitale e natiche
83.88.25↔	Tenoplastica sostitutiva, Regione inguinale e genitale e natiche	83.91.16↔	Lisi di aderenze di muscoli, tendini, fasce e borse, Estremità inferiore
83.88.26↔	Tenoplastica sostitutiva, Estremità inferiore	83.91.19↔	Lisi di aderenze di muscoli, tendini, fasce e borse, Altra localizzazione
83.88.29↔	Tenoplastica sostitutiva, Altra localizzazione	83.99.10↔	Altri interventi su tendini, Testa e collo
83.88.30↔	Creazione di un letto per l'innesto di tendini, Testa e collo	83.99.11↔	Altri interventi su tendini, Spalla e ascella
83.88.31↔	Creazione di un letto per l'innesto di tendini, Spalla e ascella	83.99.12↔	Altri interventi su tendini, Braccio e gomito
83.88.32↔	Creazione di un letto per l'innesto di tendini, Braccio e gomito	83.99.13↔	Altri interventi su tendini, Avambraccio
83.88.33↔	Creazione di un letto per l'innesto di tendini, Avambraccio	83.99.14↔	Altri interventi su tendini, Parete toracica, addome e dorso
83.88.34↔	Creazione di un letto per l'innesto di tendini, Parete toracica, addome e dorso	83.99.15↔	Altri interventi su tendini, Regione inguinale e genitale e natiche
83.88.35↔	Creazione di un letto per l'innesto di tendini, Regione inguinale e genitale e natiche	83.99.16↔	Altri interventi su tendini, Estremità inferiore
83.88.36↔	Creazione di un letto per l'innesto di tendini, Estremità inferiore	83.99.19↔	Altri interventi su tendini, Altra localizzazione
83.88.39↔	Creazione di un letto per l'innesto di tendini, Altra localizzazione	83.99.20↔	Altri interventi su muscoli, fasce e borse, Testa e collo
83.88.40↔	Tenodesi, Testa e collo	83.99.21↔	Altri interventi su muscoli, fasce e borse, Spalla e ascella
83.88.41↔	Tenodesi, Spalla e ascella	83.99.22↔	Altri interventi su muscoli, fasce e borse, Braccio e gomito
83.88.42↔	Tenodesi, Braccio e gomito	83.99.23↔	Altri interventi su muscoli, fasce e borse, Avambraccio
83.88.43↔	Tenodesi, Avambraccio	83.99.24↔	Altri interventi su muscoli, fasce e borse, Parete toracica, addome e dorso
83.88.44↔	Tenodesi, Parete toracica, addome e dorso	83.99.25↔	Altri interventi su muscoli, fasce e borse, Regione inguinale e genitale e natiche
83.88.45↔	Tenodesi, Regione inguinale e genitale e natiche	83.99.26↔	Altri interventi su muscoli, fasce e borse, Estremità inferiore
83.88.46↔	Tenodesi, Estremità inferiore	83.99.29↔	Altri interventi su muscoli, fasce e borse, Altra localizzazione
83.88.49↔	Tenodesi, Altra localizzazione	83.99.30↔	Revisione senza sostituzione di stimolatore dei muscoli scheletrici
83.88.90↔	Altri interventi di plastica sui tendini, Testa e collo	86.06.00↔	Inserzione di pompa di infusione totalmente impiantabile, NAS
83.88.91↔	Altri interventi di plastica sui tendini, Spalla e ascella	86.06.10↔	Inserzione di pompa di infusione totalmente impiantabile per infusione intraventricolare, con profilo giornaliero variabile programmabile
83.88.92↔	Altri interventi di plastica sui tendini, Braccio e gomito	86.06.11↔	Inserzione di pompa di infusione totalmente impiantabile per infusione intraventricolare, con flusso costante (pompa ad aria compressa)
83.88.93↔	Altri interventi di plastica sui tendini, Avambraccio	86.06.20↔	Inserzione di pompa di infusione totalmente impiantabile per infusione intratecale ed epidurale con profilo giornaliero variabile programmabile
83.88.94↔	Altri interventi di plastica sui tendini, Parete toracica, addome e dorso	86.06.21↔	Inserzione di pompa di infusione totalmente impiantabile per infusione intratecale ed epidurale con flusso costante (pompa ad aria compressa)
83.88.95↔	Altri interventi di plastica sui tendini, Regione inguinale e genitale e natiche	86.06.99↔	Inserzione di pompa di infusione totalmente impiantabile, altro
83.88.96↔	Altri interventi di plastica sui tendini, Estremità inferiore	86.08.00↔	Sostituzione di pompa di infusione totalmente impiantabile, NAS
83.88.97↔	Altri interventi di plastica sui tendini, Altra localizzazione	86.08.10↔	Sostituzione di pompa di infusione totalmente impiantabile per infusione intraventricolare, con profilo giornaliero variabile programmabile
83.89.10↔	Allungamento, accorciamento o raddoppiamento di fascia, Testa e collo	86.08.11↔	Sostituzione di pompa di infusione totalmente impiantabile per infusione intraventricolare con flusso costante (pompa ad aria compressa)
83.89.11↔	Allungamento, accorciamento o raddoppiamento di fascia, Spalla e ascella		
83.89.12↔	Allungamento, accorciamento o raddoppiamento di fascia, Braccio e gomito		
83.89.13↔	Allungamento, accorciamento o raddoppiamento di fascia, Avambraccio		
83.89.14↔	Allungamento, accorciamento o raddoppiamento di fascia, Parete toracica, addome e dorso		
83.89.15↔	Allungamento, accorciamento o raddoppiamento di fascia, Regione inguinale e genitale e natiche		
83.89.16↔	Allungamento, accorciamento o raddoppiamento di fascia, Estremità inferiore		
83.89.19↔	Allungamento, accorciamento o raddoppiamento di fascia, Altra localizzazione		
83.89.20↔	Copertura di difetto della fascia, Testa e collo		
83.89.21↔	Copertura di difetto della fascia, Spalla e ascella		
83.89.22↔	Copertura di difetto della fascia, Braccio e gomito		
83.89.23↔	Copertura di difetto della fascia, Avambraccio		

86.08.20↔	Sostituzione di pompa di infusione totalmente impiantabile per infusione intratecale ed epidurale con profilo giornaliero variabile programmabile	86.69.22↔	Ampio innesto cutaneo a spessore parziale nella spalla e nel braccio
86.08.21↔	Sostituzione di pompa di infusione totalmente impiantabile per infusione intratecale ed epidurale con flusso costante (pompa ad aria compressa)	86.69.23↔	Ampio innesto cutaneo a spessore parziale nell'avambraccio
86.08.99↔	Sostituzione di pompa di infusione totalmente impiantabile, altro	86.69.25↔	Ampio innesto cutaneo sottile nella parete toracica e nel dorso
86.22.20‡↔	Ampio sbrigliamento asportativo di ferita, infezione o ustione con inserzione di sistema di somministrazione farmacologica nel capo (eccetto labbra)	86.69.26↔	Ampio innesto cutaneo a spessore parziale nella regione addominale
86.22.27‡↔	Ampio sbrigliamento asportativo di ferita, infezione o ustione con inserzione di sistema di somministrazione farmacologica nella regione inguinale e genitale	86.69.27↔	Ampio innesto cutaneo a spessore parziale nella regione inguinale e genitale
86.22.28‡↔	Ampio sbrigliamento asportativo di ferita, infezione o ustione con inserzione di sistema di somministrazione farmacologica nell'estremità inferiore	86.69.28↔	Ampio innesto cutaneo a spessore parziale nelle natiche
86.22.29‡↔	Ampio sbrigliamento asportativo di ferita, infezione o ustione con inserzione di sistema di somministrazione farmacologica in altra localizzazione	86.69.29↔	Ampio innesto cutaneo a spessore parziale in altra sede
86.67.10↔	Piccolo innesto cutaneo rigenerativo temporaneo nel capo	86.69.2a↔	Ampio innesto cutaneo a spessore parziale nella coscia e nella gamba
86.67.11↔	Piccolo innesto cutaneo rigenerativo temporaneo nel collo	86.69.2b↔	Ampio innesto cutaneo a spessore parziale nel piede
86.67.12↔	Piccolo innesto cutaneo rigenerativo temporaneo nella spalla e nel braccio	86.75.10↔	Revisione di lembo pedunculato o libero o di innesto cutaneo libero del capo
86.67.13↔	Piccolo innesto cutaneo rigenerativo temporaneo nell'avambraccio	86.75.11↔	Revisione di lembo pedunculato o libero o di innesto cutaneo libero del collo
86.67.14↔	Piccolo innesto cutaneo rigenerativo temporaneo nella mano	86.75.12↔	Revisione di lembo pedunculato o libero o di innesto cutaneo libero di spalla e braccio
86.67.15↔	Piccolo innesto cutaneo rigenerativo temporaneo nella parete toracica e nel dorso	86.75.13↔	Revisione di lembo pedunculato o libero o di innesto cutaneo libero dell'avambraccio
86.67.16↔	Piccolo innesto cutaneo rigenerativo temporaneo nella regione addominale	86.75.14↔	Revisione di lembo pedunculato o libero o di innesto cutaneo libero della mano
86.67.17↔	Piccolo innesto cutaneo rigenerativo temporaneo nelle estremità inferiori	86.75.15↔	Revisione di lembo pedunculato o libero o di innesto cutaneo libero della parete toracica e del dorso
86.67.19↔	Piccolo innesto cutaneo rigenerativo temporaneo in altra sede	86.75.16↔	Revisione di lembo pedunculato o libero o di innesto cutaneo libero della regione addominale
86.67.20↔	Ampio innesto cutaneo rigenerativo temporaneo nel capo	86.75.17↔	Revisione di lembo pedunculato o libero o di innesto cutaneo libero delle estremità inferiori
86.67.21↔	Ampio innesto cutaneo rigenerativo temporaneo nel collo	86.75.19↔	Revisione di lembo pedunculato o libero o di innesto cutaneo libero in altra sede
86.67.22↔	Ampio innesto cutaneo rigenerativo temporaneo nella spalla e nel braccio	86.75.99↔	Revisione di lembo pedunculato o libero, altro
86.67.23↔	Ampio innesto cutaneo rigenerativo temporaneo nell'avambraccio	86.84.10↔	Correzione di cicatrice o briglia retrattile della cute del capo
86.67.24↔	Ampio innesto cutaneo rigenerativo temporaneo nella mano	86.84.13↔	Correzione di cicatrice o briglia retrattile della cute dell'avambraccio
86.67.25↔	Ampio innesto cutaneo rigenerativo temporaneo nella parete toracica e nel dorso	86.84.14↔	Correzione di cicatrice o briglia retrattile della cute della mano
86.67.26↔	Ampio innesto cutaneo rigenerativo temporaneo nella regione addominale	86.84.17↔	Correzione di cicatrice o briglia retrattile della cute della regione inguinale e genitale o delle natiche
86.67.27↔	Ampio innesto cutaneo rigenerativo temporaneo nelle estremità inferiori	86.84.18↔	Correzione di cicatrice o briglia retrattile della cute delle estremità inferiori
86.67.29↔	Ampio innesto cutaneo rigenerativo temporaneo in altra sede	86.84.19↔	Correzione di cicatrice o briglia retrattile della cute in altra sede
86.67.30↔	Sostituzione permanente di pelle con materiale di sostituzione dell'epidermide	86.88.50↔	Impianto o sostituzione di sistema per terapia a pressione negativa, profondo, su ossa e articolazioni delle estremità
86.67.31↔	Sostituzione permanente di pelle con materiale di sostituzione del derma	86.88.51↔	Impianto o sostituzione di sistema per terapia a pressione negativa, profondo, su torace, mediastino e sterno
86.67.99↔	Innesto cutaneo rigenerativo, altro	86.88.52↔	Impianto o sostituzione di sistema per terapia a pressione negativa, sull'addome aperto
86.69.10↔	Piccolo innesto cutaneo a spessore parziale nel capo (eccetto labbra e bocca)	86.88.53↔	Impianto o sostituzione di sistema per terapia a pressione negativa, endoretale
86.69.11↔	Piccolo innesto cutaneo a spessore parziale nel collo	86.88.59↔	Impianto o sostituzione di sistema per terapia a pressione negativa, su cute e sottocute o in altra sede
86.69.12↔	Ampio innesto cutaneo a spessore parziale nella spalla e nel braccio	92.27.00↔	Impianto o inserzione di elementi radioattivi (brachiterapia con radionuclidi chiusi), superficie corporea, altra o NAS sede di applicazione
86.69.13↔	Piccolo innesto cutaneo a spessore parziale nell'avambraccio	92.27.10↔	Impianto o inserzione di elementi radioattivi (brachiterapia con radionuclidi chiusi), organi sessuali femminili, NAS
86.69.15↔	Piccolo innesto cutaneo a spessore parziale nella parete toracica e nel dorso	92.27.11↔	Impianto o inserzione di elementi radioattivi (brachiterapia con radionuclidi chiusi), in sede intrauterina
86.69.16↔	Piccolo innesto cutaneo a spessore parziale nella regione addominale	92.27.12↔	Impianto o inserzione di elementi radioattivi (brachiterapia con radionuclidi chiusi), in sede intravaginale
86.69.17↔	Piccolo innesto cutaneo a spessore parziale nella regione inguinale e genitale	92.27.13↔	Impianto o inserzione di elementi radioattivi (brachiterapia con radionuclidi chiusi), in sede combinata intrauterina e intravaginale
86.69.18↔	Piccolo innesto cutaneo a spessore parziale nella coscia e nella gamba	92.27.21↔	Impianto o inserzione di elementi radioattivi (brachiterapia con radionuclidi chiusi), superficie corporea
86.69.19↔	Piccolo innesto cutaneo a spessore parziale in altra sede	92.27.22↔	Impianto o inserzione di elementi radioattivi (brachiterapia con radionuclidi chiusi), in sede intracavitaria
86.69.1a↔	Piccolo innesto cutaneo a spessore parziale nel piede	92.27.23↔	Impianto o inserzione di elementi radioattivi (brachiterapia con radionuclidi chiusi), in sede endoluminale
86.69.20↔	Ampio innesto cutaneo a spessore parziale nel capo (eccetto labbra e bocca)	92.27.30↔	Impianto o inserzione di elementi radioattivi (brachiterapia con radionuclidi chiusi), vasi NAS
86.69.21↔	Ampio innesto cutaneo a spessore parziale nel collo	92.27.31↔	Impianto o inserzione di elementi radioattivi (brachiterapia con radionuclidi chiusi), arterie coronarie

92.27.39↔	Impianto o inserzione di elementi radioattivi (brachiterapia con radionuclidi chiusi), altri vasi	92.29.12↔	Brachiterapia interstiziale con impianto di emettitori rimovibili monoplanari, rateo di dose pulsata (pulsed dose rate)
92.27.40↔	Impianto o inserzione di elementi radioattivi (brachiterapia con radionuclidi chiusi), intraoperatoria	92.29.13↔	Brachiterapia interstiziale con impianto di emettitori rimovibili monoplanari, alto rateo di dose
92.27.70↔	Moulage radioattivi, NAS	92.29.19↔	Brachiterapia interstiziale con impianto di emettitori rimovibili monoplanari, altro
92.27.71↔	Moulage radioattivi: costruzione e applicazione di moulage radioattivi superficiali	92.29.21↔	Brachiterapia interstiziale con impianto volumetrico di emettitori rimovibili multiplanari, basso rateo di dose
92.27.72↔	Moulage radioattivi: costruzione e applicazione di applicatori non impiegati sulla superficie corporea	92.29.22↔	Brachiterapia interstiziale con impianto volumetrico di emettitori rimovibili multiplanari, rateo di dose pulsata (pulsed dose rate)
92.27.73↔	Moulage radioattivi: costruzione e applicazione di applicatori oculari	92.29.23↔	Brachiterapia interstiziale con impianto volumetrico di emettitori rimovibili multiplanari, alto rateo di dose
92.27.79↔	Moulage radioattivi, altro	92.29.24↔	Brachiterapia con impianto di emettitori rimovibili multiplanari, alto rateo di dose, intraoperatoria
92.28.00↔	Iniezione, instillazione o somministrazione per via orale di radioisotopi, NAS	92.29.29↔	Brachiterapia interstiziale con impianto volumetrico di emettitori rimovibili multiplanari, altro
92.28.01↔	Instillazione di radionuclidi aperti in articolazioni	92.29.31↔	Brachiterapia interstiziale con impianto di emettitori permanenti, fino a 10 sorgenti
92.28.02↔	Radioiodioterapia fino a 1,2 GBq I-131, senza somministrazione di tireotropina ricombinante (rh-TSH)	92.29.32↔	Brachiterapia interstiziale con impianto di emettitori permanenti, da 11 a 15 sorgenti
92.28.03↔	Radioiodioterapia fino a 1,2 GBq I-131, con somministrazione di tireotropina ricombinante (rh-TSH)	92.29.33↔	Brachiterapia interstiziale con impianto di emettitori permanenti, da 16 a 20 sorgenti
92.28.04↔	Radioiodioterapia da 1,2 a meno di 5 GBq I-131, senza somministrazione di tireotropina ricombinante (rh-TSH)	92.29.34↔	Brachiterapia interstiziale con impianto di emettitori permanenti, da 21 a 25 sorgenti
92.28.05↔	Radioiodioterapia da 1,2 a meno di 5 GBq I-131, con somministrazione di tireotropina ricombinante (rh-TSH)	92.29.35↔	Brachiterapia interstiziale con impianto di emettitori permanenti, da 26 a 30 sorgenti
92.28.06↔	Radioiodioterapia da 5 GBq I-131, senza somministrazione di tireotropina ricombinante (rh-TSH)	92.29.36↔	Brachiterapia interstiziale con impianto di emettitori permanenti, da 31 a 35 sorgenti
92.28.07↔	Radioiodioterapia da 5 GBq I-131, con somministrazione di tireotropina ricombinante (rh-TSH)	92.29.37↔	Brachiterapia interstiziale con impianto di emettitori permanenti, da 36 a 40 sorgenti
92.28.11↔	Terapia con radionuclidi aperti per metastasi ossee	92.29.38↔	Brachiterapia interstiziale con impianto di emettitori permanenti, da 41 a 45 sorgenti
92.28.13↔	Terapia radiorecettoriale con analoghi della somatostatina DOTA-coniugati	92.29.39↔	Brachiterapia interstiziale con impianto di emettitori permanenti, da 46 a 50 sorgenti
92.28.20↔	Radioimmunoterapia con 90Y ibritumomab tiuxetano, parenterale	92.29.3a↔	Brachiterapia interstiziale con impianto di emettitori permanenti, da 51 a 55 sorgenti
92.28.21↔	Somministrazione parenterale di iodio-131-MIBG (metaiodobenzilguanidina)	92.29.3b↔	Brachiterapia interstiziale con impianto di emettitori permanenti, da 56 a 60 sorgenti
92.28.22↔	Radioimmunoterapia con iodio-131 [I-131] tositumomab, parenterale	92.29.3c↔	Brachiterapia interstiziale con impianto di emettitori permanenti, da 61 a 65 sorgenti
92.28.23↔	Radioimmunoterapia con altri anticorpi, parenterale	92.29.3d↔	Brachiterapia interstiziale con impianto di emettitori permanenti, da 66 a 70 sorgenti
92.28.31↔	Radio-chemioembolizzazione endovascolare selettiva con I-131-Lipiodol	92.29.3e↔	Brachiterapia interstiziale con impianto di emettitori permanenti, da 71 sorgenti e più
92.28.32↔	Terapia endovascolare selettiva con radionuclidi (SIRT) mediante embolizzazione con microsferre marcate con ittrio-90		
92.28.33↔	Brachiterapia endovascolare con renio-188		
92.28.99↔	Iniezione, instillazione o somministrazione per via orale di radioisotopi, altro		
92.29.11↔	Brachiterapia interstiziale con impianto di emettitori rimovibili monoplanari, basso rateo di dose		

Procedura G12-2

34.03↔	Riapertura di toracotomia	38.34.99↔	Resezione dell'aorta con anastomosi, altro
38.14.00↔	Endarteriectomia dell'aorta, NAS	38.37.00↔	Resezione di vene addominali con anastomosi, NAS
38.14.10↔	Endarteriectomia dell'aorta ascendente e dell'arco aortico	38.37.10↔	Resezione di vene addominali profonde con anastomosi, NAS
38.14.20↔	Endarteriectomia dell'aorta discendente	38.37.11↔	Resezione della vena cava inferiore con anastomosi
38.14.30↔	Endarteriectomia dell'aorta addominale	38.37.12↔	Resezione della vena iliaca con anastomosi
38.14.99↔	Endarteriectomia dell'aorta, altro	38.37.19↔	Resezione di vene addominali profonde con anastomosi, altro
38.16.00↔	Endarteriectomia delle arterie addominali, NAS	38.37.99↔	Resezione di vene addominali con anastomosi, altro
38.16.10↔	Endarteriectomia delle arterie viscerali, NAS	38.44.00↔	Resezione dell'aorta addominale con sostituzione, NAS
38.16.11↔	Endarteriectomia del tronco celiaco	38.44.10↔	Resezione dell'aorta addominale con sostituzione, soprarenale
38.16.12↔	Endarteriectomia dell'arteria gastrica	38.44.11↔	Resezione dell'aorta addominale con sostituzione, infrarenale
38.16.13↔	Endarteriectomia dell'arteria epatica	38.44.12↔	Resezione dell'aorta addominale con sostituzione, iuxtarenale
38.16.14↔	Endarteriectomia dell'arteria splenica	38.44.99↔	Resezione dell'aorta addominale con sostituzione, altro
38.16.15↔	Endarteriectomia dell'arteria renale	38.46↔	Resezione di arterie addominali con sostituzione
38.16.16↔	Endarteriectomia dell'arteria mesenterica	38.47.00↔	Resezione di vene addominali con sostituzione, NAS
38.16.17↔	Endarteriectomia dell'arteria lombare	38.47.10↔	Resezione di vene addominali profonde con sostituzione, NAS
38.16.18↔	Endarteriectomia dell'arteria iliaca	38.47.11↔	Resezione della vena cava inferiore con sostituzione
38.16.19↔	Endarteriectomia delle arterie viscerali, altro	38.47.12↔	Resezione della vena iliaca con sostituzione
38.16.99↔	Endarteriectomia delle arterie addominali, altro	38.47.19↔	Resezione di vene addominali profonde con sostituzione, altro
38.34.00↔	Resezione dell'aorta con anastomosi, NAS	38.47.99↔	Resezione di vene addominali con sostituzione, altro
38.34.10↔	Resezione dell'aorta ascendente e dell'arco aortico con anastomosi	38.64.00↔	Altra asportazione dell'aorta, NAS
38.34.20↔	Resezione dell'aorta discendente con anastomosi	38.64.10↔	Altra asportazione dell'aorta toracica
38.34.30↔	Resezione dell'aorta addominale con anastomosi	38.64.20↔	Altra asportazione dell'aorta addominale

38.64.99↔	Altra asportazione dell'aorta, altro	39.50.99↔	Angioplastica o aterectomia di altro(i) vaso(i) non coronarico(i), altro
38.66.00↔	Altra asportazione di arterie addominali, NAS	39.55↔	Reimpianto di vaso renale aberrante
38.66.10↔	Altra asportazione di arterie viscerali, NAS	39.59.10↔	Trasposizione di arterie, NAS
38.66.11↔	Altra asportazione del tronco celiaco	39.59.11↔	Trasposizione del tratto extracranico dell'arteria vertebrale
38.66.12↔	Altra asportazione dell'arteria gastrica	39.59.12↔	Trasposizione di altre arterie extracraniche del capo e del collo
38.66.13↔	Altra asportazione dell'arteria epatica	39.59.13↔	Trasposizione di arterie dell'arto superiore
38.66.14↔	Altra asportazione dell'arteria splenica	39.59.14↔	Trasposizione di arterie toraciche
38.66.15↔	Altra asportazione dell'arteria renale	39.59.15↔	Trasposizione dell'arteria gastrica, arteria epatica e arteria splenica
38.66.16↔	Altra asportazione dell'arteria mesenterica	39.59.16↔	Trasposizione dell'arteria renale
38.66.17↔	Altra asportazione dell'arteria lombare	39.59.17↔	Trasposizione dell'arteria mesenterica
38.66.18↔	Altra asportazione dell'arteria iliaca	39.59.18↔	Trasposizione di altre arterie viscerali
38.66.19↔	Altra asportazione di arterie viscerali, altro	39.59.19↔	Trasposizione dell'arteria iliaca
38.66.99↔	Altra asportazione di arterie addominali, altro	39.59.20↔	Trasposizione di altre arterie addominali
38.67.00↔	Altra asportazione di vene addominali, NAS	39.59.21↔	Trasposizione di arterie dell'arto inferiore
38.67.10↔	Altra asportazione di vene addominali profonde, NAS	39.59.29↔	Trasposizione di arterie, altro
38.67.11↔	Altra asportazione della vena cava inferiore	39.59.30↔	Altra riparazione di vasi del capo e del collo, NAS
38.67.12↔	Altra asportazione della vena iliaca	39.59.31↔	Altra riparazione di vasi intracranici
38.67.19↔	Altra asportazione di vene addominali profonde, altro	39.59.32↔	Altra riparazione del tratto extracranico dell'arteria vertebrale
38.67.99↔	Altra asportazione di vene addominali, altro	39.59.33↔	Altra riparazione di arterie extracraniche del capo e del collo, altro
38.86.00↔	Altra occlusione chirurgica di arterie addominali, NAS	39.59.34↔	Altra riparazione della vena giugulare
38.86.10↔	Altra occlusione chirurgica di arterie viscerali, NAS	39.59.39↔	Altra riparazione di vasi del capo e del collo, altro
38.86.11↔	Altra occlusione chirurgica del tronco celiaco	39.59.40↔	Altra riparazione di vasi dell'arto superiore, NAS
38.86.12↔	Altra occlusione chirurgica dell'arteria gastrica	39.59.41↔	Altra riparazione di arterie dell'arto superiore, NAS
38.86.13↔	Altra occlusione chirurgica dell'arteria epatica	39.59.42↔	Altra riparazione della vena succlavia, vena ascellare e vena brachiocefalica
38.86.14↔	Altra occlusione chirurgica dell'arteria splenica	39.59.48↔	Altra riparazione di altre vene profonde dell'arto superiore
38.86.15↔	Altra occlusione chirurgica dell'arteria renale	39.59.49↔	Altra riparazione di vasi dell'arto superiore, altro
38.86.16↔	Altra occlusione chirurgica dell'arteria mesenterica	39.59.50↔	Altra riparazione di vasi toracici, NAS
38.86.17↔	Altra occlusione chirurgica dell'arteria iliaca	39.59.51↔	Altra riparazione dell'aorta toracica
38.86.19↔	Altra occlusione chirurgica di arterie viscerali, altro	39.59.52↔	Altra riparazione dell'arteria polmonare
38.86.99↔	Altra occlusione chirurgica di arterie addominali, altro	39.59.53↔	Altra riparazione di arterie toraciche, altro
38.87.00↔	Altra occlusione chirurgica di vene addominali, NAS	39.59.54↔	Altra riparazione della vena polmonare
38.87.10↔	Altra occlusione chirurgica di vene addominali profonde, NAS	39.59.55↔	Altra riparazione della vena cava superiore
38.87.11↔	Altra occlusione chirurgica della vena cava inferiore	39.59.59↔	Altra riparazione di vasi toracici, altro
38.87.12↔	Altra occlusione chirurgica della vena iliaca comune e iliaca interna	39.59.60↔	Altra riparazione di arterie addominali, NAS
38.87.19↔	Altra occlusione chirurgica di vene addominali profonde, altro	39.59.61↔	Altra riparazione dell'aorta addominale
38.87.99↔	Altra occlusione chirurgica di vene addominali, altro	39.59.62↔	Altra riparazione del tronco celiaco
39.26.00↔	Altri shunt o bypass vascolari intraaddominali, NAS	39.59.63↔	Altra riparazione dell'arteria gastrica
39.26.10↔	Altri shunt o bypass vascolari intraaddominali, arterie viscerali	39.59.64↔	Altra riparazione dell'arteria epatica
39.26.11↔	Altri shunt o bypass vascolari intraaddominali, aorta	39.59.65↔	Altra riparazione dell'arteria splenica
39.26.12↔	Altri shunt o bypass vascolari intraaddominali, arteria renale	39.59.66↔	Altra riparazione dell'arteria renale
39.26.19↔	Altri shunt o bypass vascolari intraaddominali, altre arterie viscerali	39.59.67↔	Altra riparazione dell'arteria mesenterica
39.26.99↔	Altri shunt o bypass vascolari intraaddominali, altro	39.59.68↔	Altra riparazione dell'arteria iliaca
39.42.12↔	Revisione senza sostituzione di shunt arteriovenoso per dialisi renale	39.59.69↔	Altra riparazione di arterie addominali, altro
39.49.00↔	Altra revisione di interventi vascolari, NAS	39.59.70↔	Altra riparazione di vene addominali, NAS
39.49.10↔	Revisione di anastomosi vascolare	39.59.71↔	Altra riparazione della vena cava inferiore
39.49.20↔	Revisione di impianto vascolare	39.59.72↔	Altra riparazione della vena iliaca
39.49.21↔	Sostituzione di impianto vascolare	39.59.79↔	Altra riparazione di vene addominali, altro
39.49.22↔	Rimozione di impianto vascolare	39.59.80↔	Altra riparazione di vasi dell'arto inferiore, NAS
39.49.30↔	Sostituzione di condotto cardiaco	39.59.81↔	Altra riparazione di arterie dell'arto inferiore
39.49.99↔	Altra revisione di interventi vascolari, altro	39.59.82↔	Altra riparazione della vena femorale
39.50.00↔	Angioplastica o aterectomia di altro(i) vaso(i) non coronarico(i), NAS	39.59.83↔	Altra riparazione della vena poplitea
39.50.10↔	Angioplastica o aterectomia di altro(i) vaso(i) non coronarico(i), con palloncino, NAS	39.59.88↔	Altra riparazione di altre vene profonde dell'arto inferiore
39.50.11↔	Angioplastica o aterectomia di altro(i) vaso(i) non coronarico(i), con palloncino semplice	39.59.89↔	Altra riparazione di vasi dell'arto inferiore, altro
39.50.12↔	Angioplastica o aterectomia di altro(i) vaso(i) non coronarico(i), con palloncino cutting	39.59.90↔	Altra riparazione di vasi, valvuloplastica venosa
39.50.13↔	Angioplastica o aterectomia di altro(i) vaso(i) non coronarico(i), con palloncino per crioplastica	39.75.11↔	Intervento vascolare percutaneo transluminale, altri vasi, trombectomia rotazionale
39.50.14↔	Angioplastica o aterectomia di altro(i) vaso(i) non coronarico(i), con palloncino a rilascio di sostanza medicamentosa	39.90.00↔	Inserzione di stent(s) di vasi periferici senza liberazione di sostanza medicamentosa, NAS
39.50.19↔	Angioplastica o aterectomia di altro(i) vaso(i) non coronarico(i), con altro palloncino	39.90.10↔	Inserzione di stent(s) vascolari in vasi non cardiaci, bare stents
39.50.20↔	Angioplastica con lama o laser di altro(i) vaso(i) non coronarico(i)	39.90.11↔	Inserzione di stent(s) vascolari in vasi non cardiaci, stents bioassorbibili
39.50.21↔	Angioplastica con trombectomia di altro(i) vaso(i) non coronarico(i)	39.90.12↔	Inserzione di stent(s) vascolari in vasi non cardiaci, stents di grande diametro NAS
		39.90.13↔	Inserzione di stent(s) vascolari in vasi non cardiaci, stents di grande diametro non ricoperti
		39.90.14↔	Inserzione di stent(s) vascolari in vasi non cardiaci, stents di grande diametro ricoperti

39.90.15↔	Inserzione di stent(s) vascolari in vasi non cardiaci, stents ricoperti (stentgraft) in vasi non aneurismatici	51.99.31↔	Altri interventi sulle vie biliari, Inserzione o sostituzione di più stent (protesi) non autoespandenti, per via laparoscopica
39.90.16↔	Inserzione di stent(s) vascolari in vasi non cardiaci, stent ricoperti (stentgraft) con superficie bioattiva	51.99.40↔	Altri interventi sulle vie biliari, Inserzione o sostituzione di uno stent (protesi) autoespandente, chirurgica a cielo aperto
39.90.17↔	Inserzione di stent(s) di vasi periferici, stent multistrato	51.99.41↔	Altri interventi sulle vie biliari, Inserzione o sostituzione di due stent (protesi) autoespandenti, chirurgica a cielo aperto
39.90.19↔	Inserzione di stent(s) vascolari in vasi non cardiaci, altri stents	51.99.42↔	Altri interventi sulle vie biliari, Inserzione o sostituzione di tre stent (protesi) autoespandenti, chirurgica a cielo aperto
39.90.30↔	Inserzione di stent(s) extralunghi (> 10 cm) in vasi non cardiaci, NAS	51.99.43↔	Altri interventi sulle vie biliari, Inserzione o sostituzione di quattro stent (protesi) autoespandenti, chirurgica a cielo aperto
39.90.31↔	Inserzione di bare stent(s) extralunghi (> 10 cm) in vasi non cardiaci	51.99.44↔	Altri interventi sulle vie biliari, Inserzione o sostituzione di cinque stent (protesi) autoespandenti, chirurgica a cielo aperto
39.90.32↔	Inserzione di stent(s) ricoperti extralunghi (> 10 cm) in vasi non cardiaci	51.99.45↔	Altri interventi sulle vie biliari, Inserzione o sostituzione di sei o più stent (protesi) autoespandenti, chirurgica a cielo aperto
39.90.39↔	Inserzione di stent(s) extralunghi (> 10 cm) in vasi non cardiaci, altro	51.99.50↔	Altri interventi sulle vie biliari, Inserzione o sostituzione di uno stent (protesi) autoespandente, per via laparoscopica
39.90.99↔	Inserzione di stent(s) di vasi periferici senza liberazione di sostanza medicamentosa, altro	51.99.51↔	Altri interventi sulle vie biliari, Inserzione o sostituzione di due stent (protesi) autoespandenti, per via laparoscopica
41.42.00↔	Asportazione o distruzione di lesione o tessuto della milza, NAS	51.99.52↔	Altri interventi sulle vie biliari, Inserzione o sostituzione di tre stent (protesi) autoespandenti, per via laparoscopica
41.42.10↔	Asportazione di lesione o tessuto della milza	51.99.53↔	Altri interventi sulle vie biliari, Inserzione o sostituzione di quattro stent (protesi) autoespandenti, per via laparoscopica
41.42.20↔	Distruzione di lesione o tessuto della milza	51.99.54↔	Altri interventi sulle vie biliari, Inserzione o sostituzione di cinque stent (protesi) autoespandenti, per via laparoscopica
41.42.99↔	Asportazione o distruzione di lesione o tessuto della milza, altro	51.99.55↔	Altri interventi sulle vie biliari, Inserzione o sostituzione di sei o più stent (protesi) autoespandenti, per via laparoscopica
41.43↔	Splenectomia parziale	52.50↔	Pancreatemia parziale, NAS
41.5↔	Splenectomia totale	52.51.10↔	Pancreatemia prossimale, con conservazione del piloro
41.94↔	Trapianto di milza	52.51.20↔	Pancreatemia prossimale, con conservazione del duodeno
41.95.00↔	Interventi di riparazione e di plastica sulla milza, NAS	52.51.31↔	Resezione pancreaticoduodenale con gastrectomia parziale
41.95.10↔	Interventi di riparazione e di plastica sulla milza, sutura	52.52.11↔	Pancreatemia distale, chirurgica a cielo aperto
41.95.99↔	Interventi di riparazione e di plastica sulla milza, altro	52.52.12↔	Pancreatemia distale, per via laparoscopica
51.02↔	Colecistostomia con trequarti	52.54↔	Resezione segmentale del corpo del pancreas
51.03↔	Altra colecistostomia	52.59↔	Altra pancreatemia parziale
51.31↔	Anastomosi fra colecisti e dotti epatici	52.60↔	Pancreatemia totale, NAS
51.41.11↔	Incisione del coledoco con rimozione di calcoli, chirurgica a cielo aperto	52.61↔	Pancreatemia totale con gastrectomia parziale
51.41.21↔	Incisione del coledoco con rimozione di calcoli, per via laparoscopica	52.62↔	Pancreatemia totale, con conservazione del piloro
51.42.11↔	Incisione del coledoco con rimozione di altra occlusione, chirurgica a cielo aperto	52.63↔	Pancreatemia totale, con conservazione del duodeno
51.42.21↔	Incisione del coledoco con rimozione di altra occlusione, per via laparoscopica	52.92↔	Incannulazione (o cannulamento) del dotto pancreatico
51.43↔	Posizionamento di sonda coledocoepatica per decompressione	52.95.00↔	Altri interventi sul pancreas, NAS
51.44.11↔	Incisione del dotto cistico e dei dotti epatici per rimozione di calcoli, chirurgica a cielo aperto	52.95.10↔	Rimozione di calcoli dal dotto pancreatico, chirurgica a cielo aperto
51.44.21↔	Incisione del dotto cistico e dei dotti epatici per rimozione di calcoli, per via laparoscopica	52.95.11↔	Rimozione di calcoli dal dotto pancreatico, per via laparoscopica
51.49.11↔	Incisione del dotto cistico e dei dotti epatici per rimozione di occlusione, chirurgica a cielo aperto	52.95.20↔	Dilatazione del dotto pancreatico, per via laparoscopica
51.49.21↔	Incisione del dotto cistico e dei dotti epatici per rimozione di occlusione, per via laparoscopica	52.95.30↔	Inserzione di un drenaggio nel dotto pancreatico, chirurgica a cielo aperto
51.61↔	Asportazione del dotto cistico residuo	52.95.31↔	Inserzione di un drenaggio nel dotto pancreatico, per via laparoscopica
51.62↔	Asportazione dell'ampolla di Vater (con reimpianto del coledoco)	52.95.40↔	Altri interventi sul pancreas, Inserzione o sostituzione di uno stent (protesi) non autoespandente nel dotto pancreatico, chirurgica a cielo aperto
51.63↔	Altra asportazione del coledoco	52.95.41↔	Inserzione o sostituzione di uno stent (protesi) non autoespandente nel dotto pancreatico, per via laparoscopica
51.69↔	Asportazione di altro dotto biliare	52.95.50↔	Inserzione o sostituzione di uno stent (protesi) autoespandente nel dotto pancreatico, chirurgica a cielo aperto
51.71↔	Sutura semplice del coledoco	52.95.51↔	Inserzione o sostituzione di uno stent (protesi) autoespandente nel dotto pancreatico, per via laparoscopica
51.72↔	Coledocoplastica	52.95.60↔	Ricostruzione plastica del dotto pancreatico, per via laparoscopica
51.79↔	Riparazione del dotto cistico e dei dotti epatici	52.95.70↔	Ricostruzione plastica del pancreas
51.81↔	Dilatazione dello sfintere di Oddi	52.95.90↔	Altri interventi per via endoscopica sul pancreas
51.83↔	Sfinteroplastica pancreatica	52.95.99↔	Altri interventi sul pancreas, altro
51.89↔	Altri interventi sullo sfintere di Oddi	52.99.00↔	Altri interventi a cielo aperto sul pancreas, NAS
51.93↔	Chiusura di altra fistola biliare	52.99.10↔	Altri interventi a cielo aperto sul pancreas, Dilatazione del dotto pancreatico
51.94↔	Revisione di anastomosi delle vie biliari	52.99.20↔	Altri interventi a cielo aperto sul pancreas, Ricostruzione plastica del dotto pancreatico
51.95.20↔	Rimozione di endoprotesi dal dotto biliare, chirurgica a cielo aperto	52.99.99↔	Altri interventi a cielo aperto sul pancreas, NAS
51.95.21↔	Rimozione di endoprotesi dal dotto biliare, per via laparoscopica		
51.99.11↔	Distruzione di dotti biliari		
51.99.12↔	Inserzione di drenaggio nel dotto biliare		
51.99.14↔	Revisione di dotti biliari		
51.99.20↔	Altri interventi sulle vie biliari, Inserzione o sostituzione di uno stent (protesi) non autoespandente, chirurgica a cielo aperto		
51.99.21↔	Altri interventi sulle vie biliari, Inserzione o sostituzione di più stent (protesi) non autoespandenti, chirurgica a cielo aperto		
51.99.30↔	Altri interventi sulle vie biliari, Inserzione o sostituzione di uno stent (protesi) non autoespandente, per via laparoscopica		

Procedura G12-3

- 54.4x.00↔ Asportazione o distruzione di tessuto peritoneale, NAS
 54.4x.10↔ Asportazione di appendice epiploica
 54.4x.11↔ Asportazione di mesentere

Procedura G12-4

- 99.25.21‡↔ Chemioipertermia intraperitoneale [HIPEC]
 99.25.22‡↔ Chemioipertermia intratoracica [HITOC]
 99.25.23‡↔ Chemioterapia intraperitoneale mediante aerosol pressurizzato [PIPAC]
- 99.25.24‡↔ Chemioterapia intratoracica mediante aerosol pressurizzato [PITAC]
 99.25.25‡↔ Applicazione intratoracica intraoperatoria di una soluzione di agente chemioterapeutico e fibrina del paziente come carrier

Procedura G12-5

- 33.33↔ Pneumoperitoneo per collasso del polmone
 38.06.00↔ Incisione di arterie addominali, NAS
 38.06.10↔ Incisione di arterie viscerali, NAS
 38.06.11↔ Incisione del tronco celiaco
 38.06.12↔ Incisione dell'arteria gastrica
 38.06.13↔ Incisione dell'arteria epatica
 38.06.14↔ Incisione dell'arteria splenica
 38.06.15↔ Incisione dell'arteria renale
 38.06.16↔ Incisione dell'arteria mesenterica
 38.06.17↔ Incisione dell'arteria lombare
 38.06.18↔ Incisione dell'arteria iliaca
 38.06.19↔ Incisione di arterie viscerali, altro
 38.06.99↔ Incisione di arterie addominali, altro
 38.07.00↔ Incisione di vene addominali, NAS
 38.07.10↔ Incisione di vene addominali profonde, NAS
 38.07.11↔ Incisione della vena cava inferiore
 38.07.12↔ Incisione della vena iliaca
 38.07.19↔ Incisione di vene addominali profonde, altro
 38.07.99↔ Incisione di vene addominali, altro
 40.50↔ Asportazione radicale di linfonodi, NAS
 40.51.00↔ Asportazione radicale dei linfonodi ascellari, NAS
 40.51.10↔ Asportazione radicale dei linfonodi ascellari quale intervento indipendente
 40.51.11↔ Asportazione radicale dei linfonodi ascellari nel quadro di un altro intervento
 40.51.99↔ Asportazione radicale dei linfonodi ascellari, altro
 40.52.00↔ Asportazione radicale dei linfonodi periaortici, NAS
 40.52.10↔ Asportazione radicale dei linfonodi retroperitoneali (para-aortici, paracavali) e pelvici quale intervento indipendente
 40.52.11↔ Asportazione radicale dei linfonodi retroperitoneali (para-aortici, paracavali) e pelvici nel quadro di un altro intervento
 40.52.99↔ Asportazione radicale dei linfonodi periaortici, altro
 40.53.00↔ Asportazione radicale dei linfonodi iliaci, NAS
 40.53.10↔ Asportazione radicale dei linfonodi iliaci quale intervento indipendente
 40.53.11↔ Asportazione radicale dei linfonodi iliaci in corso di altro intervento
 40.53.99↔ Asportazione radicale dei linfonodi iliaci, altro
 40.54.00↔ Dissezione radicale dei linfonodi inguinali, NAS
 40.54.10↔ Dissezione radicale dei linfonodi inguinali quale intervento indipendente
 40.54.11↔ Dissezione radicale dei linfonodi inguinali in corso di altro intervento
 40.54.99↔ Dissezione radicale dei linfonodi inguinali, altro
 40.59.00↔ Asportazione radicale di altri linfonodi, NAS
 40.59.10↔ Asportazione radicale di altri linfonodi quale intervento indipendente, NAS
 40.59.11↔ Asportazione radicale di linfonodi mediastinici quale intervento indipendente
 40.59.12↔ Asportazione radicale di linfonodi peribronchiali quale intervento indipendente
 40.59.19↔ Asportazione radicale di altri linfonodi quale intervento indipendente, altro
 40.59.20↔ Asportazione radicale di altri linfonodi in corso di altro intervento, NAS
- 40.59.21↔ Asportazione radicale di linfonodi mediastinici in corso di altro intervento
 40.59.22↔ Asportazione radicale di linfonodi peribronchiali in corso di altro intervento
 40.59.29↔ Asportazione radicale di altri linfonodi in corso di altro intervento, altro
 40.59.99↔ Asportazione radicale di altri linfonodi, altro
 40.9x.00↔ Altri interventi sulle strutture linfatiche, NAS
 40.9x.10↔ Anastomosi per correzione di linfedema
 40.9x.20↔ Incisione di linfocele
 40.9x.30↔ Drenaggio di linfedema
 40.9x.40↔ Puntura terapeutica percutanea di linfocele
 40.9x.99↔ Altri interventi sulle strutture linfatiche, altro
 50.14↔ Biopsia laparoscopica del fegato
 54.11↔ Laparotomia esplorativa
 54.12.00↔ Riapertura di laparotomia recente, NAS
 54.12.10↔ Laparotomia di second-look
 54.12.11↔ Laparotomia per controllo di emorragia postoperatoria
 54.12.99↔ Riapertura di laparotomia recente, altro
 54.13↔ Laparotomia con drenaggio
 54.19↔ Altra laparotomia
 54.4x.00↔ Asportazione o distruzione di tessuto peritoneale, NAS
 54.4x.10↔ Asportazione di appendice epiploica
 54.4x.11↔ Asportazione di mesentere
 54.4x.12↔ Asportazione di omento
 54.4x.99↔ Asportazione o distruzione di tessuto peritoneale, altro
 54.4x.99↔ Asportazione o distruzione di tessuto peritoneale, altro
 54.62↔ Chiusura ritardata di ferita addominale in via di cicatrizzazione
 54.74↔ Altra riparazione dell'omento
 54.92↔ Rimozione di corpo estraneo dalla cavità peritoneale
 54.94↔ Creazione di shunt peritoneovascolare
 54.99.00↔ Altri interventi sulla regione addominale, NAS
 54.99.30↔ Altri interventi sulla regione addominale, Asportazione di tessuto dalla regione addominale non attribuibile con sicurezza a un organo
 54.99.31↔ Debulking per laparotomia
 54.99.40↔ Altri interventi sulla regione addominale, Revisione di fistola cutaneoepitoneale (cateterismo permanente)
 54.99.41↔ Altri interventi sulla regione addominale, Asportazione o chiusura di fistola cutaneoepitoneale (cateterismo permanente)
 54.99.50↔ Altri interventi sulla regione addominale, Chiusura temporanea della parete addominale
 54.99.60↔ Altri interventi sulla regione addominale, Lobotomia
 54.99.61↔ Altri interventi sulla regione addominale, Rilobotomia
 54.99.80↔ Inserzione di cateteri con pompa automatica, programmabile e ricaricabile per il drenaggio continuo di liquido ascitico
 54.99.81↔ Revisione di cateteri con pompa automatica, programmabile e ricaricabile per il drenaggio continuo di liquido ascitico
 54.99.82↔ Rimozione di ostruzione meccanica di cateteri con pompa automatica, programmabile e ricaricabile per il drenaggio continuo di liquido ascitico
 54.99.99↔ Altri interventi sulla regione addominale, altro
 54.a0↔ Interventi nello spazio retroperitoneale, NAS
 54.a1↔ Asportazione e distruzione di tessuto retroperitoneale
 54.a9↔ Interventi nello spazio retroperitoneale, altro
 59.00↔ Intervento retroperitoneale, NAS
 59.19↔ Altra incisione del tessuto perivescicale

59.91↔	Asportazione di tessuti perirenali o perivescicali	92.27.00↔	Impianto o inserzione di elementi radioattivi (brachiterapia con radionuclidi chiusi), superficie corporea, altra o NAS sede di applicazione
59.92↔	Altri interventi sul tessuto perirenale o perivescicale	92.27.10↔	Impianto o inserzione di elementi radioattivi (brachiterapia con radionuclidi chiusi), organi sessuali femminili, NAS
69.19↔	Altra asportazione o distruzione dell'utero e delle strutture di sostegno	92.27.11↔	Impianto o inserzione di elementi radioattivi (brachiterapia con radionuclidi chiusi), in sede intrauterina
70.32.00↔	Asportazione o distruzione locale di lesione o tessuto del cul-de-sac di Douglas, NAS	92.27.12↔	Impianto o inserzione di elementi radioattivi (brachiterapia con radionuclidi chiusi), in sede intravaginale
70.32.10↔	Asportazione locale di lesione o tessuto del cul-de-sac di Douglas	92.27.13↔	Impianto o inserzione di elementi radioattivi (brachiterapia con radionuclidi chiusi), in sede combinata intrauterina e intravaginale
70.32.11↔	Distruzione locale di lesione o tessuto del cul-de-sac di Douglas	92.27.21↔	Impianto o inserzione di elementi radioattivi (brachiterapia con radionuclidi chiusi), superficie corporea
70.32.99↔	Asportazione o distruzione locale di lesione o tessuto del cul-de-sac di Douglas, altro	92.27.22↔	Impianto o inserzione di elementi radioattivi (brachiterapia con radionuclidi chiusi), in sede intracavitaria
70.92.00↔	Altri interventi sul cul-de-sac, NAS	92.27.23↔	Impianto o inserzione di elementi radioattivi (brachiterapia con radionuclidi chiusi), in sede endoluminale
70.92.10↔	Entero-elitroceoplastica	92.27.30↔	Impianto o inserzione di elementi radioattivi (brachiterapia con radionuclidi chiusi), vasi NAS
70.92.99↔	Altri interventi sul cul-de-sac, altro	92.27.31↔	Impianto o inserzione di elementi radioattivi (brachiterapia con radionuclidi chiusi), arterie coronarie
70.93↔	Altri interventi sul cul-de-sac con innesto o protesi	92.27.39↔	Impianto o inserzione di elementi radioattivi (brachiterapia con radionuclidi chiusi), altri vasi
86.06.00↔	Inserzione di pompa di infusione totalmente impiantabile, NAS	92.27.40↔	Impianto o inserzione di elementi radioattivi (brachiterapia con radionuclidi chiusi), intraoperatoria
86.06.10↔	Inserzione di pompa di infusione totalmente impiantabile per infusione intraventricolare, con profilo giornaliero variabile programmabile	92.27.70↔	Moulage radioattivi, NAS
86.06.11↔	Inserzione di pompa di infusione totalmente impiantabile per infusione intraventricolare, con flusso costante (pompa ad aria compressa)	92.27.71↔	Moulage radioattivi: costruzione e applicazione di moulage radioattivi superficiali
86.06.20↔	Inserzione di pompa di infusione totalmente impiantabile per infusione intratecale ed epidurale con profilo giornaliero variabile programmabile	92.27.72↔	Moulage radioattivi: costruzione e applicazione di applicatori non impiegati sulla superficie corporea
86.06.21↔	Inserzione di pompa di infusione totalmente impiantabile per infusione intratecale ed epidurale con flusso costante (pompa ad aria compressa)	92.27.73↔	Moulage radioattivi: costruzione e applicazione di applicatori oculari
86.06.99↔	Inserzione di pompa di infusione totalmente impiantabile, altro	92.27.79↔	Moulage radioattivi, altro
86.08.00↔	Sostituzione di pompa di infusione totalmente impiantabile, NAS	92.28.00↔	Iniezione, instillazione o somministrazione per via orale di radioisotopi, NAS
86.08.10↔	Sostituzione di pompa di infusione totalmente impiantabile per infusione intraventricolare, con profilo giornaliero variabile programmabile	92.28.01↔	Instillazione di radionuclidi aperti in articolazioni
86.08.11↔	Sostituzione di pompa di infusione totalmente impiantabile per infusione intraventricolare con flusso costante (pompa ad aria compressa)	92.28.02↔	Radioiodioterapia fino a 1,2 GBq I-131, senza somministrazione di tireotropina ricombinante (rh-TSH)
86.08.20↔	Sostituzione di pompa di infusione totalmente impiantabile per infusione intratecale ed epidurale con profilo giornaliero variabile programmabile	92.28.03↔	Radioiodioterapia fino a 1,2 GBq I-131, con somministrazione di tireotropina ricombinante (rh-TSH)
86.08.21↔	Sostituzione di pompa di infusione totalmente impiantabile per infusione intratecale ed epidurale con flusso costante (pompa ad aria compressa)	92.28.04↔	Radioiodioterapia da 1,2 a meno di 5 GBq I-131, senza somministrazione di tireotropina ricombinante (rh-TSH)
86.08.99↔	Sostituzione di pompa di infusione totalmente impiantabile, altro	92.28.05↔	Radioiodioterapia da 1,2 a meno di 5 GBq I-131, con somministrazione di tireotropina ricombinante (rh-TSH)
86.75.10↔	Revisione di lembo peduncolato o libero o di innesto cutaneo libero del capo	92.28.06↔	Radioiodioterapia da 5 GBq I-131, senza somministrazione di tireotropina ricombinante (rh-TSH)
86.75.11↔	Revisione di lembo peduncolato o libero o di innesto cutaneo libero del collo	92.28.07↔	Radioiodioterapia da 5 GBq I-131, con somministrazione di tireotropina ricombinante (rh-TSH)
86.75.12↔	Revisione di lembo peduncolato o libero o di innesto cutaneo libero di spalla e braccio	92.28.11↔	Terapia con radionuclidi aperti per metastasi ossee
86.75.13↔	Revisione di lembo peduncolato o libero o di innesto cutaneo libero dell'avambraccio	92.28.13↔	Terapia radiorecettoriale con analoghi della somatostatina DOTA-coniugati
86.75.14↔	Revisione di lembo peduncolato o libero o di innesto cutaneo libero della mano	92.28.20↔	Radioimmunoterapia con 90Y ibritumomab tiuxetano, parenterale
86.75.15↔	Revisione di lembo peduncolato o libero o di innesto cutaneo libero della parete toracica e del dorso	92.28.21↔	Somministrazione parenterale di iodio-131-MIBG (metaiodobenzilguanidina)
86.75.16↔	Revisione di lembo peduncolato o libero o di innesto cutaneo libero della regione addominale	92.28.22↔	Radioimmunoterapia con iodio-131 [I-131] tositumomab, parenterale
86.75.17↔	Revisione di lembo peduncolato o libero o di innesto cutaneo libero delle estremità inferiori	92.28.23↔	Radioimmunoterapia con altri anticorpi, parenterale
86.75.19↔	Revisione di lembo peduncolato o libero o di innesto cutaneo libero in altra sede	92.28.31↔	Radio-chemioembolizzazione endovascolare selettiva con I-131-Lipiodol
86.75.99↔	Revisione di lembo peduncolato o libero, altro	92.28.32↔	Terapia endovascolare selettiva con radionuclidi (SIRT) mediante embolizzazione con microsferi marcate con ittrio-90
86.88.50↔	Impianto o sostituzione di sistema per terapia a pressione negativa, profondo, su ossa e articolazioni delle estremità	92.28.33↔	Brachiterapia endovascolare con renio-188
86.88.51↔	Impianto o sostituzione di sistema per terapia a pressione negativa, profondo, su torace, mediastino e sterno	92.28.99↔	Iniezione, instillazione o somministrazione per via orale di radioisotopi, altro
86.88.52↔	Impianto o sostituzione di sistema per terapia a pressione negativa, sull'addome aperto	92.29.11↔	Brachiterapia interstiziale con impianto di emettitori rimovibili monoplanari, basso rateo di dose
86.88.53↔	Impianto o sostituzione di sistema per terapia a pressione negativa, endorettale	92.29.12↔	Brachiterapia interstiziale con impianto di emettitori rimovibili monoplanari, rateo di dose pulsata (pulsed dose rate)
86.88.59↔	Impianto o sostituzione di sistema per terapia a pressione negativa, su cute e sottocute o in altra sede	92.29.13↔	Brachiterapia interstiziale con impianto di emettitori rimovibili monoplanari, alto rateo di dose

92.29.19↔	Brachiterapia interstiziale con impianto di emettitori rimovibili monoplanari, altro	92.29.35↔	Brachiterapia interstiziale con impianto di emettitori permanenti, da 26 a 30 sorgenti
92.29.21↔	Brachiterapia interstiziale con impianto volumetrico di emettitori rimovibili multiplanari, basso rateo di dose	92.29.36↔	Brachiterapia interstiziale con impianto di emettitori permanenti, da 31 a 35 sorgenti
92.29.22↔	Brachiterapia interstiziale con impianto volumetrico di emettitori rimovibili multiplanari, rateo di dose pulsata (pulsed dose rate)	92.29.37↔	Brachiterapia interstiziale con impianto di emettitori permanenti, da 36 a 40 sorgenti
92.29.23↔	Brachiterapia interstiziale con impianto volumetrico di emettitori rimovibili multiplanari, alto rateo di dose	92.29.38↔	Brachiterapia interstiziale con impianto di emettitori permanenti, da 41 a 45 sorgenti
92.29.24↔	Brachiterapia con impianto di emettitori rimovibili multiplanari, alto rateo di dose, intraoperatoria	92.29.39↔	Brachiterapia interstiziale con impianto di emettitori permanenti, da 46 a 50 sorgenti
92.29.29↔	Brachiterapia interstiziale con impianto volumetrico di emettitori rimovibili multiplanari, altro	92.29.3a↔	Brachiterapia interstiziale con impianto di emettitori permanenti, da 51 a 55 sorgenti
92.29.31↔	Brachiterapia interstiziale con impianto di emettitori permanenti, fino a 10 sorgenti	92.29.3b↔	Brachiterapia interstiziale con impianto di emettitori permanenti, da 56 a 60 sorgenti
92.29.32↔	Brachiterapia interstiziale con impianto di emettitori permanenti, da 11 a 15 sorgenti	92.29.3c↔	Brachiterapia interstiziale con impianto di emettitori permanenti, da 61 a 65 sorgenti
92.29.33↔	Brachiterapia interstiziale con impianto di emettitori permanenti, da 16 a 20 sorgenti	92.29.3d↔	Brachiterapia interstiziale con impianto di emettitori permanenti, da 66 a 70 sorgenti
92.29.34↔	Brachiterapia interstiziale con impianto di emettitori permanenti, da 21 a 25 sorgenti	92.29.3e↔	Brachiterapia interstiziale con impianto di emettitori permanenti, da 71 sorgenti e più

Procedura G12-6

00.63↔	Inserzione percutanea di stent(s) dell'arteria carotide	39.71.99↔	Impianto endovascolare di protesi nell'aorta addominale, altro
00.64↔	Inserzione percutanea di stent(s) di altre arterie precerebrali (extracraniche)	39.72.00↔	Riparazione o occlusione endovascolare dei vasi della testa e del collo, NAS
00.65.00↔	Inserzione percutanea di altro(i) stent vascolare(i) intracranico(i), NAS	39.72.10↔	Embolizzazione selettiva di vasi intracranici, NAS
00.65.11↔	Inserzione percutanea transluminale di microstent(s) vascolari intracranici	39.72.11↔	Embolizzazione selettiva di vasi intracranici con particelle o spirali metalliche
00.65.99↔	Inserzione percutanea di altro(i) stent vascolare(i) intracranico(i), altro	39.72.12↔	Embolizzazione selettiva di vasi intracranici con liquidi embolizzanti, palloncini o ombrellini
00.67.00↔	Inserzione percutanea di stent vascolare(i) centrale(i), NAS	39.72.13↔	Embolizzazione selettiva di vasi intracranici mediante stent(s) come deviatori di flusso
00.67.10↔	Inserzione percutanea di stent vascolare(i) nella vena cava	39.72.14↔	Embolizzazione selettiva di vasi intracranici con sostanza adesiva
00.67.20↔	Inserzione percutanea di stent vascolare(i) nella vena porta	39.72.19↔	Embolizzazione selettiva di vasi intracranici, altro
00.67.99↔	Inserzione percutanea di stent vascolare(i) centrale(i), altro	39.72.20↔	Embolizzazione selettiva di vasi extracranici del capo e del collo, NAS
39.50.00↔	Angioplastica o aterectomia di altro(i) vaso(i) non coronarico(i), NAS	39.72.21↔	Embolizzazione selettiva di vasi extracranici del capo e del collo con particelle o spirali metalliche
39.50.10↔	Angioplastica o aterectomia di altro(i) vaso(i) non coronarico(i), con palloncino, NAS	39.72.22↔	Embolizzazione selettiva di vasi extracranici del capo e del collo con liquidi embolizzanti, palloncini o ombrellini
39.50.11↔	Angioplastica o aterectomia di altro(i) vaso(i) non coronarico(i), con palloncino semplice	39.72.24↔	Embolizzazione selettiva di vasi extracranici della testa e del collo con sostanza adesiva
39.50.12↔	Angioplastica o aterectomia di altro(i) vaso(i) non coronarico(i), con palloncino cutting	39.72.29↔	Embolizzazione selettiva di vasi extracranici del capo e del collo, altro
39.50.13↔	Angioplastica o aterectomia di altro(i) vaso(i) non coronarico(i), con palloncino per crioplastica	39.72.30↔	Embolizzazione percutanea-transluminale di malformazioni vascolari mediante microcatetere, NAS
39.50.14↔	Angioplastica o aterectomia di altro(i) vaso(i) non coronarico(i), con palloncino a rilascio di sostanza medicamentosa	39.72.31↔	Embolizzazione percutanea-transluminale di malformazioni vascolari mediante microcatetere, impiego di un microcatetere
39.50.19↔	Angioplastica o aterectomia di altro(i) vaso(i) non coronarico(i), con altro palloncino	39.72.32↔	Embolizzazione percutanea-transluminale di malformazioni vascolari mediante microcateteri, impiego di due microcateteri
39.50.20↔	Angioplastica con lama o laser di altro(i) vaso(i) non coronarico (i)	39.72.33↔	Embolizzazione percutanea-transluminale di malformazioni vascolari mediante microcateteri, impiego di tre microcateteri
39.50.21↔	Angioplastica con trombectomia di altro(i) vaso(i) non coronarico (i)	39.72.34↔	Embolizzazione percutanea-transluminale di malformazioni vascolari mediante microcateteri, impiego di quattro microcateteri
39.50.99↔	Angioplastica o aterectomia di altro(i) vaso(i) non coronarico(i), altro	39.72.35↔	Embolizzazione percutanea-transluminale di malformazioni vascolari mediante microcateteri, impiego di cinque microcateteri
39.52.99↔	Altra riparazione di aneurismi, altro	39.72.36↔	Embolizzazione percutanea-transluminale di malformazioni vascolari mediante microcateteri, impiego di sei e più microcateteri
39.71.00↔	Impianto endovascolare di protesi nell'aorta addominale, NAS	39.72.99↔	Riparazione o occlusione endovascolare dei vasi della testa e del collo, altro
39.71.10↔	Impianto endovascolare di protesi nell'aorta addominale, aorto-iliaca, senza fenestrazione o diramazione	39.73.00↔	Impianto endovascolare di protesi nell'aorta toracica, NAS
39.71.11↔	Impianto endovascolare di protesi nell'aorta addominale, aorto-iliaca, con fenestrazione o diramazione	39.73.10↔	Impianto endovascolare di protesi nell'aorta toracica, senza fenestrazione o diramazione
39.71.12↔	Impianto endovascolare di protesi nell'aorta addominale, protesi della biforcazione, aorto-bi-iliaca, senza fenestrazione o diramazione	39.73.11↔	Impianto endovascolare di protesi nell'aorta toracica, con fenestrazione o diramazione
39.71.13↔	Impianto endovascolare di protesi nell'aorta addominale, protesi della biforcazione, aorto-bi-iliaca, con fenestrazione o diramazione	39.73.20↔	Impianto endovascolare di protesi nell'aorta toracoaddominale, NAS
39.71.14↔	Impianto endovascolare di lembi nell'aorta addominale, protesi tubolare, aortica, senza fenestrazione o diramazione	39.73.99↔	Impianto endovascolare di protesi nell'aorta toracica, altro
39.71.15↔	Impianto endovascolare di lembi nell'aorta addominale, protesi tubolare, aortica, con fenestrazione o diramazione		

39.75.01↔	Intervento vascolare percutaneo transluminale, altri vasi, rimozione di corpo estraneo con catetere di recupero, a cestello, ecc.	39.79.55↔	Embolizzazione selettiva con filtri di vasi viscerali
39.75.10↔	Intervento vascolare percutaneo transluminale, altri vasi, sistema di cateteri per ricanalizzazione su occlusione totale	39.79.56↔	Embolizzazione selettiva con filtri di vasi addominali
39.75.11↔	Intervento vascolare percutaneo transluminale, altri vasi, trombectomia rotazionale	39.79.57↔	Embolizzazione selettiva con filtri di vasi dell'arto inferiore
39.75.12↔	Intervento vascolare percutaneo transluminale, altri vasi, angioplastica con laser	39.79.58↔	Embolizzazione selettiva con filtri di vasi spinali
39.75.13↔	Intervento vascolare percutaneo transluminale, altri vasi, sistema antiemboli (vasi periferici o viscerali)	39.79.59↔	Embolizzazione selettiva con filtri di altri vasi, altro
39.75.14↔	Intervento vascolare percutaneo transluminale, altri vasi, aterectomia	39.79.60↔	Embolizzazione selettiva con particelle di altri vasi, NAS
39.75.15↔	Intervento vascolare percutaneo transluminale, altri vasi, trombolisi selettiva	39.79.61↔	Embolizzazione selettiva con particelle di vasi dell'arto superiore
39.75.16↔	Intervento vascolare percutaneo transluminale, altri vasi, trombolisi selettiva, assistita ecograficamente	39.79.62↔	Embolizzazione selettiva con particelle dell'aorta
39.76.50↔	Trombolisi selettiva percutanea di vaso(i) extracranico(i) della testa e del collo	39.79.64↔	Embolizzazione selettiva con particelle di vasi toracici
39.76.70↔	Rimozione percutanea di corpo estraneo endovascolare da vaso (i) extracranico(i) della testa e del collo	39.79.65↔	Embolizzazione selettiva con particelle di vasi viscerali
39.77.50↔	Trombolisi percutanea selettiva di vaso(i) intracranico(i)	39.79.66↔	Embolizzazione selettiva con particelle di vasi addominali
39.77.70↔	Rimozione percutanea di corpo estraneo endovascolare da vaso (i) intracranico(i)	39.79.67↔	Embolizzazione selettiva con particelle di vasi dell'arto inferiore
39.79.11↔	Impianto endovascolare di protesi in vasi viscerali	39.79.68↔	Embolizzazione selettiva con particelle di vasi spinali
39.79.12↔	Impianto endovascolare di protesi in vasi pelvici	39.79.69↔	Embolizzazione selettiva con particelle di altri vasi, altro
39.79.13↔	Impianto endovascolare di protesi in vasi addominali	39.79.70↔	Occlusione mediante cateterismo con laser di arterie, altri vasi, NAS
39.79.19↔	Impianto endovascolare di protesi in altri vasi, altro	39.79.71↔	Occlusione mediante cateterismo con laser, di arterie dell'arto superiore
39.79.20↔	Embolizzazione o occlusione mediante spirali di altri vasi, NAS	39.79.72↔	Occlusione mediante cateterismo con laser, dell'aorta
39.79.21↔	Embolizzazione o occlusione mediante spirali dell'arto superiore	39.79.74↔	Occlusione mediante cateterismo con laser, di vasi toracici
39.79.22↔	Embolizzazione o occlusione mediante spirali dell'aorta	39.79.75↔	Occlusione mediante cateterismo con laser, di vasi dell'arto inferiore
39.79.24↔	Embolizzazione o occlusione mediante spirali di vasi toracici	39.79.76↔	Occlusione mediante cateterismo con laser, di vasi viscerali
39.79.25↔	Embolizzazione o occlusione mediante spirali di vasi viscerali	39.79.77↔	Occlusione mediante cateterismo con laser, di vasi addominali
39.79.26↔	Embolizzazione o occlusione mediante spirali di vasi addominali	39.79.79↔	Occlusione mediante cateterismo con laser di arterie, altri vasi, altro
39.79.27↔	Embolizzazione o occlusione mediante spirali dell'arto inferiore	39.79.80↔	Occlusione mediante cateterismo con radiofrequenza di arterie, altri vasi, NAS
39.79.28↔	Embolizzazione o occlusione mediante spirali di vasi spinali	39.79.81↔	Occlusione mediante cateterismo con radiofrequenza, di arterie dell'arto superiore
39.79.29↔	Embolizzazione o occlusione mediante spirali di altri vasi, altro	39.79.82↔	Occlusione mediante cateterismo con radiofrequenza dell'aorta
39.79.30↔	Embolizzazione selettiva con liquidi embolizzanti di altri vasi, NAS	39.79.84↔	Occlusione mediante cateterismo con radiofrequenza di vasi toracici
39.79.31↔	Embolizzazione selettiva con liquidi embolizzanti di vasi dell'arto superiore	39.79.85↔	Occlusione mediante cateterismo con radiofrequenza di vasi dell'arto inferiore
39.79.32↔	Embolizzazione selettiva con liquidi embolizzanti dell'aorta	39.79.86↔	Occlusione mediante cateterismo con radiofrequenza di vasi viscerali
39.79.34↔	Embolizzazione selettiva con liquidi embolizzanti di vasi toracici	39.79.87↔	Occlusione mediante cateterismo con radiofrequenza di vasi addominali
39.79.35↔	Embolizzazione selettiva con liquidi embolizzanti di vasi viscerali	39.79.89↔	Occlusione mediante cateterismo con radiofrequenza di altri vasi, altro
39.79.36↔	Embolizzazione selettiva con liquidi embolizzanti di vasi addominali	39.90.00↔	Inserzione di stent(s) di vasi periferici senza liberazione di sostanza medicamentosa, NAS
39.79.37↔	Embolizzazione selettiva con liquidi embolizzanti di vasi dell'arto inferiore	39.90.10↔	Inserzione di stent(s) vascolari in vasi non cardiaci, bare stents
39.79.38↔	Embolizzazione selettiva con liquidi embolizzanti di vasi spinali	39.90.11↔	Inserzione di stent(s) vascolari in vasi non cardiaci, stents bioassorbibili
39.79.39↔	Embolizzazione selettiva con liquidi embolizzanti di altri vasi, altro	39.90.12↔	Inserzione di stent(s) vascolari in vasi non cardiaci, stents di grande diametro NAS
39.79.40↔	Embolizzazione selettiva con palloncini staccabili di altri vasi, NAS	39.90.13↔	Inserzione di stent(s) vascolari in vasi non cardiaci, stents di grande diametro non ricoperti
39.79.41↔	Embolizzazione selettiva con palloncini staccabili di vasi dell'arto superiore	39.90.14↔	Inserzione di stent(s) vascolari in vasi non cardiaci, stents di grande diametro ricoperti
39.79.42↔	Embolizzazione selettiva con palloncini staccabili dell'aorta	39.90.15↔	Inserzione di stent(s) vascolari in vasi non cardiaci, stents ricoperti (stentgraft) in vasi non aneurismatici
39.79.44↔	Embolizzazione selettiva con palloncini staccabili di vasi toracici	39.90.16↔	Inserzione di stent(s) vascolari in vasi non cardiaci, stent ricoperti (stentgraft) con superficie bioattiva
39.79.45↔	Embolizzazione selettiva con palloncini staccabili di vasi viscerali	39.90.17↔	Inserzione di stent(s) di vasi periferici, stent multistrato
39.79.46↔	Embolizzazione selettiva con palloncini staccabili di vasi addominali	39.90.19↔	Inserzione di stent(s) vascolari in vasi non cardiaci, altri stents
39.79.47↔	Embolizzazione selettiva con palloncini staccabili di vasi spinali	39.90.30↔	Inserzione di stent(s) extralunghi (> 10 cm) in vasi non cardiaci, NAS
39.79.48↔	Embolizzazione selettiva con palloncini staccabili di vasi dell'arto inferiore	39.90.31↔	Inserzione di bare stent(s) extralunghi (> 10 cm) in vasi non cardiaci
39.79.49↔	Embolizzazione selettiva con palloncini staccabili di altri vasi, altro	39.90.32↔	Inserzione di stent(s) ricoperti extralunghi (> 10 cm) in vasi non cardiaci
39.79.50↔	Embolizzazione selettiva con filtri di altri vasi, NAS	39.90.39↔	Inserzione di stent(s) extralunghi (> 10 cm) in vasi non cardiaci, altro
39.79.51↔	Embolizzazione selettiva con filtri di vasi dell'arto superiore	39.90.99↔	Inserzione di stent(s) di vasi periferici senza liberazione di sostanza medicamentosa, altro
39.79.52↔	Embolizzazione selettiva con filtri dell'aorta	44.44↔	Embolizzazione mediante catetere per sanguinamento gastrico o duodenale
39.79.54↔	Embolizzazione selettiva con filtri di vasi toracici		

ADRG G13**Altri interventi su intestino o stoma con CC estremamente gravi**

Procedura nella tabella G13-1 e PCCL > 3

DRG G13Z**Altri interventi su intestino o stoma con CC estremamente gravi****Procedura G13-1**

45.31↔	Altra asportazione locale di lesione del duodeno	46.79.10↔	Sutura di altra lesione intestinale
45.32↔	Altra distruzione di lesione del duodeno	46.79.21↔	Sutura di altra lesione intestinale, chirurgica a cielo aperto
45.33↔	Asportazione locale di lesione o tessuto dell'intestino tenue, eccetto il duodeno	46.79.22↔	Sutura di altra lesione intestinale, per via laparoscopica
45.34↔	Altra distruzione di lesione dell'intestino tenue, eccetto il duodeno	46.79.30↔	Plastica di allargamento e restringimento dell'intestino
45.49↔	Altra distruzione di lesione dell'intestino crasso	46.79.31↔	Allungamento intestinale longitudinale secondo Bianchi
46.02↔	Resezione di segmento esterizzato dell'intestino tenue	46.79.32↔	Enteroplastica trasversale seriale [STEP]
46.04↔	Resezione di segmento esterizzato dell'intestino crasso	46.79.39↔	Altro allungamento dell'intestino
46.40↔	Revisione di stoma intestinale, NAS	46.79.40↔	Confezione di tasca, intestino tenue
46.41.00↔	Revisione di stoma artificiale dell'intestino tenue, NAS	46.79.41↔	Confezione di tasca, intestino crasso
46.41.10↔	Allargamento o restringimento plastico di stoma artificiale dell'intestino tenue	46.79.50↔	Revisione di tasca, intestino tenue
46.41.11↔	Neoconfezione di stoma artificiale dell'intestino tenue	46.79.51↔	Revisione di tasca, intestino crasso
46.41.12↔	Asportazione della parte estroflessa di uno stoma artificiale dell'intestino tenue	46.79.99↔	Altra riparazione dell'intestino, altro
46.41.20↔	Conversione di stoma artificiale dell'intestino tenue in stoma continente	48.35.00↔	Asportazione locale di lesione o tessuto del retto, NAS
46.41.99↔	Revisione di stoma artificiale dell'intestino tenue, altro	48.35.10↔	Resezione locale con ansa, asportazione sottomucosale o a tutto spessore (locale, segmento) di lesione o tessuto del retto, per via endoscopica
46.42↔	Riparazione di ernia pericolicostomica	48.35.11↔	Resezione locale con ansa, asportazione sottomucosale o a tutto spessore (locale) di lesione o tessuto del retto, per altra via (transanale, endoscopica-microchirurgica)
46.43.00↔	Altra revisione di stoma artificiale dell'intestino crasso, NAS	48.35.20↔	Termoablazione locale di lesione o tessuto del retto
46.43.10↔	Allargamento o restringimento plastico di stoma artificiale dell'intestino crasso	48.35.21↔	Terapia fotodinamica di lesione o tessuto del retto
46.43.11↔	Neoconfezione di colostomia	48.35.29↔	Altra distruzione locale di lesione o tessuto del retto
46.43.12↔	Rimozione di parte estroflessa di stoma dell'intestino crasso	48.35.99↔	Asportazione locale di lesione o tessuto del retto, altro
46.43.20↔	Conversione di stoma dell'intestino crasso in stoma continente	48.79↔	Altra riparazione del retto
46.43.99↔	Altra revisione di stoma artificiale dell'intestino crasso, altro	48.93↔	Riparazione di fistola perirettale

ADRG G16**Resezione rettale complessa o eviscerazione pelvica o interventi per neoplasie maligne o radioterapia con intervento addominale maggiore**

Procedura nella tabella G16-2 o Procedura nella tabella G16-3 e Procedura nella tabella G16-4 o Procedura nella tabella G16-5 o Definizione dei DRG (G18A e Diagnosi secondaria nella tabella G16-1 o Procedura nella tabella G16-6 e almeno una Procedura nella tabella G16-7

DRG G16A**Resezione rettale complessa con chirurgia per metastasi epatiche o procedure complicanti o eviscerazione pelvica o radioterapia con intervento addominale maggiore**

Procedura nella tabella G16-8 o Procedure complicanti o Procedura nella tabella G16-5 o Procedura nella tabella G16-6 e almeno una Procedura nella tabella G16-7

DRG G16B**Resezione rettale complessa senza chirurgia per metastasi epatiche, senza procedure complicanti, senza eviscerazione pelvica, senza radioterapia con intervento addominale maggiore****Diagnosi secondaria G16-1**

C15.0	Tumore Maligno: Esofago cervicale	C16.2	Tumore Maligno: Corpo dello stomaco
C15.1	Tumore Maligno: Esofago toracico	C16.3	Tumore Maligno: Antro pilorico
C15.2	Tumore Maligno: Esofago addominale	C16.4	Tumore Maligno: Piloro
C15.3	Tumore Maligno: Terzo superiore dell'esofago	C16.5	Tumore Maligno: Piccola curva dello stomaco non specificata
C15.4	Tumore Maligno: Terzo medio dell'esofago	C16.6	Tumore Maligno: Grande curva dello stomaco non specificata
C15.5	Tumore Maligno: Terzo inferiore dell'esofago	C16.8	Tumore Maligno: lesione sconfinante a più zone contigue dello stomaco
C15.8	Tumore Maligno: lesione sconfinante a più zone contigue dell'esofago	C16.9	Tumore Maligno: Stomaco non specificato
C15.9	Tumore Maligno: Esofago non specificato	C17.0	Tumore Maligno: Duodeno
C16.0	Tumore Maligno: Cardias	C17.1	Tumore Maligno: Digiuno
C16.1	Tumore Maligno: Fondo dello stomaco	C17.2	Tumore Maligno: Ileo

C17.3	Tumore Maligno: Diverticolo di Meckel	C48.8	Tumore Maligno: lesione sconfinante a più zone contigue del retroperitoneo e peritoneo
C17.8	Tumore Maligno: lesione sconfinante a più zone contigue dell'intestino tenue	C76.2	Tumore maligno di altra e mal definita sede: Addome
C17.9	Tumore Maligno: Intestino tenue non specificato	C78.4	Tumore maligno secondario dell'intestino tenue
C18.0	Tumore Maligno: Cieco	C78.5	Tumore maligno secondario del colon e del retto
C18.1	Tumore Maligno: Appendice	C78.6	Tumore maligno secondario del retroperitoneo e del peritoneo
C18.2	Tumore Maligno: Colon ascendente	C78.8	Tumore maligno secondario di altri e non specificati organi dell'apparato digerente
C18.3	Tumore Maligno: Flessura destra [epatica] del colon	D00.1	Carcinoma in situ: Esofago
C18.4	Tumore Maligno: Colon trasverso	D00.2	Carcinoma in situ: Stomaco
C18.5	Tumore Maligno: flessura sinistra [splenica] del colon	D01.0	Carcinoma in situ: Colon
C18.6	Tumore Maligno: Colon discendente	D01.1	Carcinoma in situ: Giunzione retto-sigmoidea
C18.7	Tumore Maligno: Sigma	D01.2	Carcinoma in situ: Retto
C18.8	Tumore Maligno: lesione sconfinante a più zone contigue del colon	D01.3	Carcinoma in situ: Ano e canale anale
C18.9	Tumore Maligno: Colon non specificato	D01.4	Carcinoma in situ: Altre e non specificate parti dell'intestino
C19	Tumore maligno della giunzione retto-sigmoidea	D01.7	Carcinoma in situ: Altri organi specificati dell'apparato digerente
C20	Tumore maligno del retto	D01.9	Carcinoma in situ: Organi dell'apparato digerente non specificati
C21.0	Tumore Maligno: Ano non specificato	D37.1	Tumori di comportamento incerto o sconosciuto: Stomaco
C21.1	Tumore Maligno: Canale anale	D37.2	Tumori di comportamento incerto o sconosciuto: Intestino tenue
C21.2	Tumore Maligno: Regione della cloaca (divisione sistema urogenitale da sistema digestivo nel perineo)	D37.3	Tumori di comportamento incerto o sconosciuto: Appendice
C21.8	Tumore Maligno: lesione sconfinante a più zone contigue del retto, dell'ano e del canale anale	D37.4	Tumori di comportamento incerto o sconosciuto: Colon
C26.0	Tumore Maligno: Apparato intestinale, parte non specificata	D37.5	Tumori di comportamento incerto o sconosciuto: Retto
C26.8	Tumore Maligno: lesione sconfinante a più zone contigue dell'apparato digerente	D37.70	Tumori di comportamento incerto o sconosciuto: Pancreas
C26.9	Tumore Maligno: Sedi mal definite dell'apparato digerente	D37.78	Tumori di comportamento incerto o sconosciuto: Altri organi dell'apparato digerente
C45.1	Mesotelioma del peritoneo	D37.9	Tumori di comportamento incerto o sconosciuto: Organi dell'apparato digerente non specificati
C48.1	Tumore Maligno: Parti specificate del peritoneo	D48.3	Tumori di comportamento incerto o sconosciuto: Retroperitoneo
C48.2	Tumore Maligno: Peritoneo non specificato	D48.4	Tumori di comportamento incerto o sconosciuto: Peritoneo

Procedura G16-2

45.8x.00↔	Colectomia totale intra-addominale, NAS	48.66.22↔	Resezione anteriore del retto, con enterostomia e chiusura a fondo cieco, chirurgica a cielo aperto
45.8x.20↔	Colectomia totale intra-addominale, Colectomia totale allargata	48.66.24↔	Resezione anteriore del retto, con enterostomia e chiusura a fondo cieco, per via laparoscopica
45.8x.30↔	Colectomia totale intra-addominale, Coloproctectomia totale allargata	48.66.32↔	Resezione anteriore bassa del retto, con enterostomia e chiusura a fondo cieco, chirurgica a cielo aperto
45.8x.99↔	Colectomia totale intra-addominale, altro	48.66.34↔	Resezione anteriore bassa del retto, con enterostomia e chiusura a fondo cieco, per via laparoscopica
48.51↔	Resezione del retto per via addominoperineale		
48.52↔	Resezione del retto per via addominoperineale, allargata		
48.53↔	Resezione del retto per via addominosacrale, sacroperineale e perineale		
48.54↔	Resezione del retto per via addominosacrale, sacroperineale e perineale, allargata		

Procedura G16-3

48.41↔	Resezione sottomucosa del retto (secondo Soave)	48.66.15↔	Resezione di anello e cilindro rettale, per via transanale
48.49↔	Altra resezione del retto con pull-through	48.66.21↔	Resezione anteriore del retto, con anastomosi, chirurgica a cielo aperto
48.50↔	Resezione del retto senza conservazione dello sfintere, NAS	48.66.23↔	Resezione anteriore del retto, con anastomosi, per via laparoscopica
48.59↔	Resezione del retto senza conservazione dello sfintere, altro	48.66.25↔	Resezione anteriore del retto, per via transanale
48.65↔	Resezione del retto secondo Duhamel	48.66.31↔	Resezione anteriore bassa del retto, con anastomosi, chirurgica a cielo aperto
48.66.00↔	Resezione del retto con conservazione dello sfintere, NAS	48.66.33↔	Resezione anteriore bassa del retto, con anastomosi, per via laparoscopica
48.66.09↔	Resezione del retto con conservazione dello sfintere, altro	48.66.35↔	Resezione anteriore bassa del retto, con anastomosi, per via transanale
48.66.11↔	Resezione di anello e cilindro rettale, con anastomosi, chirurgica a cielo aperto	48.69↔	Altra resezione del retto
48.66.12↔	Resezione di anello e cilindro rettale, con enterostomia e chiusura a fondo cieco, chirurgica a cielo aperto		
48.66.13↔	Resezione di anello e cilindro rettale, con anastomosi, per via laparoscopica		
48.66.14↔	Resezione di anello e cilindro rettale, con enterostomia e chiusura a fondo cieco, per via laparoscopica		

Procedura G16-4

41.42.00↔	Asportazione o distruzione di lesione o tessuto della milza, NAS	41.43↔	Splenectomia parziale
41.42.10↔	Asportazione di lesione o tessuto della milza	41.5↔	Splenectomia totale
41.42.20↔	Distruzione di lesione o tessuto della milza	57.83↔	Riparazione di fistola vescico-intestinale
41.42.99↔	Asportazione o distruzione di lesione o tessuto della milza, altro		

Procedura G16-5

57.71.00↔	Cistectomia radicale, NAS	57.71.50↔	Cistectomia radicale, svuotamento pelvico (esenterazione) nel maschio, chirurgica a cielo aperto
57.71.10↔	Cistectomia radicale, senza uretrectomia, nel maschio, chirurgica a cielo aperto	57.71.51↔	Cistectomia radicale, svuotamento pelvico (esenterazione) nel maschio, per via laparoscopica
57.71.11↔	Cistectomia radicale, senza uretrectomia, nel maschio, per via laparoscopica	57.71.99↔	Cistectomia radicale, altro
57.71.20↔	Cistectomia radicale, con uretrectomia, nel maschio, chirurgica a cielo aperto	60.5x.00↔	Prostatectomia radicale, NAS
57.71.21↔	Cistectomia radicale, con uretrectomia, nel maschio, per via laparoscopica	60.5x.10↔	Prostatectomia radicale, per via laparoscopica
57.71.30↔	Cistectomia radicale, senza uretrectomia, nella donna, chirurgica a cielo aperto	60.5x.20↔	Prostatectomia radicale, per via perineale
57.71.31↔	Cistectomia radicale, senza uretrectomia, nella donna, per via laparoscopica	60.5x.30↔	Prostatectomia radicale, per via retropubica
57.71.40↔	Cistectomia radicale, con uretrectomia, nella donna, chirurgica a cielo aperto	60.5x.99↔	Prostatectomia radicale, altro
57.71.41↔	Cistectomia radicale, con uretrectomia, nella donna, per via laparoscopica	68.61↔	Isterectomia radicale laparoscopica
		68.62↔	Isterectomia radicale, chirurgica a cielo aperto
		68.63↔	Isterectomia radicale, per via vaginale
		68.64↔	Isterectomia radicale, per via vaginale con assistenza laparoscopica [LARVH]
		68.8↔	Eviscerazione pelvica

Procedura G16-6

92.20↔	Infusione d'isotopo radioattivo liquido	92.25.03↔	Teleradioterapia con elettroni, acceleratore lineare, irradiazione del corpo intero
92.21.00↔	Radioterapia superficiale: NAS	92.25.04↔	Teleradioterapia con elettroni, acceleratore lineare, radioterapia intraoperatoria
92.21.01↔	Radioterapia superficiale: fino a 2 campi di irradiazione	92.25.09↔	Teleradioterapia con elettroni, acceleratore lineare, altro
92.21.02↔	Radioterapia superficiale: più di 2 campi di irradiazione	92.25.11↔	Teleradioterapia con elettroni, acceleratore lineare, guidata dalle immagini
92.22.00↔	Radioterapia con ortovoltaggio: NAS	92.25.12↔	Teleradioterapia con elettroni, acceleratore lineare, guidata dalle immagini, fino a 2 campi di irradiazione
92.22.01↔	Radioterapia con ortovoltaggio: fino a 2 campi di irradiazione	92.25.13↔	Teleradioterapia con elettroni, acceleratore lineare, guidata dalle immagini, più di 2 campi di irradiazione
92.22.02↔	Radioterapia con ortovoltaggio: più di 2 campi di irradiazione	92.25.14↔	Teleradioterapia con elettroni, acceleratore lineare, guidata dalle immagini, irradiazione 3D pianificata
92.22.11↔	Roentgenterapia intraoperatoria, fino a 300 kV	92.25.15↔	Teleradioterapia con elettroni, acceleratore lineare, guidata dalle immagini, radioterapia a modulazione di intensità
92.22.12↔	Roentgenterapia intraoperatoria, 300 kV - < 1 MV	92.25.21↔	Teleradioterapia con elettroni, acceleratore lineare, non guidata dalle immagini, fino a 2 campi di irradiazione
92.22.19↔	Roentgenterapia intraoperatoria, altro	92.25.22↔	Teleradioterapia con elettroni, acceleratore lineare, non guidata dalle immagini, più di 2 campi di irradiazione
92.23.00↔	Radioterapia ad alto voltaggio: NAS	92.25.23↔	Teleradioterapia con elettroni, acceleratore lineare, non guidata dalle immagini, irradiazione 3D pianificata
92.23.01↔	Dispositivo di telecobaltoterapia, fino a 2 campi di irradiazione	92.25.24↔	Teleradioterapia con elettroni, acceleratore lineare, non guidata dalle immagini, radioterapia a modulazione di intensità
92.23.02↔	Dispositivo di telecobaltoterapia, da 3 a 4 campi di irradiazione	92.26.00↔	Teleradioterapia con altre radiazioni particellari, NAS
92.23.03↔	Dispositivo di telecobaltoterapia, più di 4 campi di irradiazione o irradiazione 3D pianificata	92.26.10↔	Terapia con protoni, non guidata dalle immagini, fino a 2 campi di irradiazione
92.23.08↔	Radioterapia ad alto voltaggio: altri isotopi	92.26.11↔	Terapia con protoni, guidata dalle immagini, fino a 2 campi di irradiazione
92.23.09↔	Dispositivo di telecobaltoterapia, altro	92.26.20↔	Terapia con protoni, non guidata dalle immagini, più di 2 campi di irradiazione
92.24.00↔	Teleradioterapia mediante fotoni, acceleratore lineare, NAS	92.26.21↔	Terapia con protoni, guidata dalle immagini, più di 2 campi di irradiazione
92.24.01↔	Teleradioterapia mediante fotoni, acceleratore lineare, irradiazione di campo esteso	92.26.99↔	Teleradioterapia con altre radiazioni particellari, altro
92.24.02↔	Teleradioterapia mediante fotoni, acceleratore lineare, irradiazione di un emicorpo	92.27.00↔	Impianto o inserzione di elementi radioattivi (brachiterapia con radionuclidi chiusi), superficie corporea, altra o NAS sede di applicazione
92.24.03↔	Teleradioterapia mediante fotoni, acceleratore lineare, irradiazione del corpo intero	92.27.10↔	Impianto o inserzione di elementi radioattivi (brachiterapia con radionuclidi chiusi), organi sessuali femminili, NAS
92.24.04↔	Teleradioterapia mediante fotoni, acceleratore lineare, radioterapia intraoperatoria	92.27.11↔	Impianto o inserzione di elementi radioattivi (brachiterapia con radionuclidi chiusi), in sede intrauterina
92.24.09↔	Teleradioterapia mediante fotoni, acceleratore lineare, altro	92.27.12↔	Impianto o inserzione di elementi radioattivi (brachiterapia con radionuclidi chiusi), in sede intravaginale
92.24.11↔	Teleradioterapia mediante fotoni, acceleratore lineare, guidata dalle immagini, fino a 2 campi di irradiazione	92.27.13↔	Impianto o inserzione di elementi radioattivi (brachiterapia con radionuclidi chiusi), in sede combinata intrauterina e intravaginale
92.24.12↔	Teleradioterapia mediante fotoni, acceleratore lineare, guidata dalle immagini, più di 2 campi di irradiazione	92.27.21↔	Impianto o inserzione di elementi radioattivi (brachiterapia con radionuclidi chiusi), superficie corporea
92.24.13↔	Teleradioterapia mediante fotoni, acceleratore lineare, guidata dalle immagini, irradiazione 3D pianificata	92.27.22↔	Impianto o inserzione di elementi radioattivi (brachiterapia con radionuclidi chiusi), in sede intracavitaria
92.24.14↔	Teleradioterapia mediante fotoni, acceleratore lineare, guidata dalle immagini, radioterapia a modulazione di intensità	92.27.23↔	Impianto o inserzione di elementi radioattivi (brachiterapia con radionuclidi chiusi), in sede endoluminale
92.24.21↔	Teleradioterapia mediante fotoni, acceleratore lineare, non guidata dalle immagini, fino a 2 campi di irradiazione		
92.24.22↔	Teleradioterapia mediante fotoni, acceleratore lineare, non guidata dalle immagini, più di 2 campi di irradiazione		
92.24.23↔	Teleradioterapia mediante fotoni, acceleratore lineare, non guidata dalle immagini, irradiazione 3D pianificata		
92.24.24↔	Teleradioterapia mediante fotoni, acceleratore lineare, non guidata dalle immagini, radioterapia a modulazione di intensità		
92.24.30↔	Teleradioterapia mediante fotoni: radioterapia estremamente complessa con attrezzatura specializzata		
92.25.00↔	Teleradioterapia con elettroni, acceleratore lineare, NAS		
92.25.01↔	Teleradioterapia con elettroni, acceleratore lineare, irradiazione di campo esteso		
92.25.02↔	Teleradioterapia con elettroni, acceleratore lineare, irradiazione di un emicorpo		

92.27.30↔	Impianto o inserzione di elementi radioattivi (brachiterapia con radionuclidi chiusi), vasi NAS	92.29.33↔	Brachiterapia interstiziale con impianto di emettitori permanenti, da 16 a 20 sorgenti
92.27.31↔	Impianto o inserzione di elementi radioattivi (brachiterapia con radionuclidi chiusi), arterie coronarie	92.29.34↔	Brachiterapia interstiziale con impianto di emettitori permanenti, da 21 a 25 sorgenti
92.27.39↔	Impianto o inserzione di elementi radioattivi (brachiterapia con radionuclidi chiusi), altri vasi	92.29.35↔	Brachiterapia interstiziale con impianto di emettitori permanenti, da 26 a 30 sorgenti
92.27.40↔	Impianto o inserzione di elementi radioattivi (brachiterapia con radionuclidi chiusi), intraoperatoria	92.29.36↔	Brachiterapia interstiziale con impianto di emettitori permanenti, da 31 a 35 sorgenti
92.27.70↔	Moulage radioattivi, NAS	92.29.37↔	Brachiterapia interstiziale con impianto di emettitori permanenti, da 36 a 40 sorgenti
92.27.71↔	Moulage radioattivi: costruzione e applicazione di moulage radioattivi superficiali	92.29.38↔	Brachiterapia interstiziale con impianto di emettitori permanenti, da 41 a 45 sorgenti
92.27.72↔	Moulage radioattivi: costruzione e applicazione di applicatori non impiegati sulla superficie corporea	92.29.39↔	Brachiterapia interstiziale con impianto di emettitori permanenti, da 46 a 50 sorgenti
92.27.73↔	Moulage radioattivi: costruzione e applicazione di applicatori oculari	92.29.3a↔	Brachiterapia interstiziale con impianto di emettitori permanenti, da 51 a 55 sorgenti
92.27.79↔	Moulage radioattivi, altro	92.29.3b↔	Brachiterapia interstiziale con impianto di emettitori permanenti, da 56 a 60 sorgenti
92.28.00↔	Iniezione, instillazione o somministrazione per via orale di radioisotopi, NAS	92.29.3c↔	Brachiterapia interstiziale con impianto di emettitori permanenti, da 61 a 65 sorgenti
92.28.01↔	Instillazione di radionuclidi aperti in articolazioni	92.29.3d↔	Brachiterapia interstiziale con impianto di emettitori permanenti, da 66 a 70 sorgenti
92.28.02↔	Radioiodioterapia fino a 1,2 GBq I-131, senza somministrazione di tireotropina ricombinante (rh-TSH)	92.29.3e↔	Brachiterapia interstiziale con impianto di emettitori permanenti, da 71 sorgenti e più
92.28.03↔	Radioiodioterapia fino a 1,2 GBq I-131, con somministrazione di tireotropina ricombinante (rh-TSH)	92.29.40↔	Brachiterapia con applicatori superficiali, NAS
92.28.04↔	Radioiodioterapia da 1,2 a meno di 5 GBq I-131, senza somministrazione di tireotropina ricombinante (rh-TSH)	92.29.49↔	Brachiterapia con applicatori superficiali, altro
92.28.05↔	Radioiodioterapia da 1,2 a meno di 5 GBq I-131, con somministrazione di tireotropina ricombinante (rh-TSH)	92.29.51↔	Rimozione di radionuclidi chiusi o di applicatori inattivi sotto anestesia
92.28.06↔	Radioiodioterapia da 5 GBq I-131, senza somministrazione di tireotropina ricombinante (rh-TSH)	92.30.00↔	Radioterapia stereotassica, in seduta unica, NAS
92.28.07↔	Radioiodioterapia da 5 GBq I-131, con somministrazione di tireotropina ricombinante (rh-TSH)	92.30.01↔	Radioterapia stereotassica, in seduta unica: Cerebrale, NAS
92.28.11↔	Terapia con radionuclidi aperti per metastasi ossee	92.30.02↔	Radioterapia stereotassica, in seduta unica: Extracerebrale, NAS
92.28.13↔	Terapia radiorecettoriale con analoghi della somatostatina DOTA-coniugati	92.30.20↔	Radioterapia stereotassica, in seduta unica: Cerebrale, radioterapia a modulazione di intensità
92.28.20↔	Radioimmunoterapia con 90Y ibritumomab tiuxetano, parenterale	92.30.21↔	Radioterapia stereotassica, in seduta unica: Cerebrale, radioterapia ad arco a modulazione di intensità (IMAT)
92.28.21↔	Somministrazione parenterale di iodio-131-MIBG (metaiodobenzilguanidina)	92.30.22↔	Radioterapia stereotassica, in seduta unica: Cerebrale, guidata dalle immagini
92.28.22↔	Radioimmunoterapia con iodio-131 [I-131] tositumomab, parenterale	92.30.30↔	Radioterapia stereotassica, in seduta unica: Extracerebrale, radioterapia a modulazione di intensità
92.28.23↔	Radioimmunoterapia con altri anticorpi, parenterale	92.30.31↔	Radioterapia stereotassica, in seduta unica: Extracerebrale, radioterapia ad arco a modulazione di intensità (IMAT)
92.28.31↔	Radio-chemioembolizzazione endovascolare selettiva con I-131-Lipiodol	92.30.32↔	Radioterapia stereotassica, in seduta unica: Extracerebrale, guidata dalle immagini
92.28.32↔	Terapia endovascolare selettiva con radionuclidi (SIRT) mediante embolizzazione con microsferi marcate con ittrio-90	92.30.99↔	Radioterapia stereotassica, in seduta unica, altro
92.28.33↔	Brachiterapia endovascolare con renio-188	92.31.00↔	Radiochirurgia con fotoni NAS, cerebrale
92.28.99↔	Iniezione, instillazione o somministrazione per via orale di radioisotopi, altro	92.31.10↔	Radiochirurgia con fotoni NAS, extracerebrale
92.29.00↔	Brachiterapia con radionuclidi chiusi, NAS	92.32.00↔	Radiochirurgia con fotoni a sorgente multiple, NAS
92.29.09↔	Brachiterapia con radionuclidi chiusi, altro	92.32.01↔	Radiochirurgia con fotoni a sorgenti multiple: Gamma knife
92.29.11↔	Brachiterapia interstiziale con impianto di emettitori rimovibili monoplanari, basso rateo di dose	92.33.00↔	Radiochirurgia con particelle, NAS
92.29.12↔	Brachiterapia interstiziale con impianto di emettitori rimovibili monoplanari, rateo di dose pulsata (pulsed dose rate)	92.33.01↔	Altra radioterapia ad alto voltaggio: radioterapia stereotassica, in seduta unica, cerebrale
92.29.13↔	Brachiterapia interstiziale con impianto di emettitori rimovibili monoplanari, alto rateo di dose	92.33.11↔	Altra radioterapia ad alto voltaggio: radioterapia stereotassica, in seduta unica, extracerebrale
92.29.19↔	Brachiterapia interstiziale con impianto di emettitori rimovibili monoplanari, altro	92.39.01↔	Altra radioterapia ad alto voltaggio, irradiazione stereotassica, frazionata, cerebrale, NAS
92.29.21↔	Brachiterapia interstiziale con impianto volumetrico di emettitori rimovibili multiplanari, basso rateo di dose	92.39.11↔	Altra radioterapia ad alto voltaggio, irradiazione stereotassica, frazionata, extracerebrale, NAS
92.29.22↔	Brachiterapia interstiziale con impianto volumetrico di emettitori rimovibili multiplanari, rateo di dose pulsata (pulsed dose rate)	92.39.20↔	Altra radioterapia ad alto voltaggio, irradiazione stereotassica, frazionata: Cerebrale, radioterapia a modulazione di intensità
92.29.23↔	Brachiterapia interstiziale con impianto volumetrico di emettitori rimovibili multiplanari, alto rateo di dose	92.39.21↔	Altra radioterapia ad alto voltaggio, irradiazione stereotassica, frazionata: Cerebrale, radioterapia ad arco a modulazione di intensità (IMAT)
92.29.24↔	Brachiterapia con impianto di emettitori rimovibili multiplanari, alto rateo di dose, intraoperatoria	92.39.22↔	Altra radioterapia ad alto voltaggio, irradiazione stereotassica, frazionata: Cerebrale, guidata dalle immagini
92.29.29↔	Brachiterapia interstiziale con impianto volumetrico di emettitori rimovibili multiplanari, altro	92.39.29↔	Altra radioterapia ad alto voltaggio, irradiazione stereotassica, frazionata, cerebrale, altro
92.29.31↔	Brachiterapia interstiziale con impianto di emettitori permanenti, fino a 10 sorgenti	92.39.30↔	Altra radioterapia ad alto voltaggio, irradiazione stereotassica, frazionata: Extracerebrale, radioterapia a modulazione di intensità
92.29.32↔	Brachiterapia interstiziale con impianto di emettitori permanenti, da 11 a 15 sorgenti	92.39.31↔	Altra radioterapia ad alto voltaggio, irradiazione stereotassica, frazionata: Extracerebrale, radioterapia ad arco a modulazione di intensità (IMAT)

- 92.39.32↔ Altra radioterapia ad alto voltaggio, irradiazione stereotassica, frazionata: Extracerebrale, guidata dalle immagini
 92.39.39↔ Altra radioterapia ad alto voltaggio, irradiazione stereotassica, frazionata, extracerebrale, altro

- 92.41↔ Radioterapia intraoperatoria con elettroni

Procedura G16-7

- 29.33.00↔ Faringectomia (parziale), NAS
 29.33.10↔ Faringectomia parziale, senza ricostruzione
 29.33.11↔ Faringectomia parziale, Ricostruzione con lembo pedunculato regionale o a distanza
 29.33.12↔ Faringectomia parziale, Ricostruzione con innesto libero con anastomosi microvascolare
 29.33.20↔ Faringectomia totale, Ricostruzione con lembo pedunculato regionale o a distanza
 29.33.21↔ Faringectomia totale, Ricostruzione con innesto libero con anastomosi microvascolare, innesto intestinale libero o pull-up gastrico
 29.33.99↔ Faringectomia (parziale), altro
 31.73↔ Chiusura di altra fistola della trachea
 34.84↔ Altra riparazione del diaframma
 37.31.00↔ Pericardiectomia, NAS
 37.31.10↔ Pericardiectomia, parziale
 37.31.20↔ Pericardiectomia, totale
 37.31.30↔ Adesiolisi del pericardio
 37.31.99↔ Pericardiectomia, altro
 38.04.00↔ Incisione dell'aorta, NAS
 38.04.10↔ Incisione dell'aorta ascendente e dell'arco aortico
 38.04.20↔ Incisione dell'aorta discendente
 38.04.30↔ Incisione dell'aorta addominale
 38.04.99↔ Incisione dell'aorta, altro
 38.05.00↔ Incisione di altri vasi toracici, NAS
 38.05.10↔ Incisione di altre arterie toraciche
 38.05.20↔ Incisione di vene toraciche, NAS
 38.05.21↔ Incisione di vene toraciche profonde
 38.05.29↔ Incisione di vene toraciche, altro
 38.05.99↔ Incisione di altri vasi toracici, altro
 38.07.00↔ Incisione di vene addominali, NAS
 38.07.10↔ Incisione di vene addominali profonde, NAS
 38.07.11↔ Incisione della vena cava inferiore
 38.07.12↔ Incisione della vena iliaca
 38.07.19↔ Incisione di vene addominali profonde, altro
 38.07.99↔ Incisione di vene addominali, altro
 38.35.00↔ Resezione di vasi toracici con anastomosi, NAS
 38.35.10↔ Resezione di arterie toraciche con anastomosi, NAS
 38.35.11↔ Resezione dell'arteria succlavia con anastomosi
 38.35.12↔ Resezione del tronco brachiocefalico con anastomosi
 38.35.13↔ Resezione dell'arteria polmonare con anastomosi
 38.35.19↔ Resezione di arterie toraciche con anastomosi, altro
 38.35.20↔ Resezione di vene toraciche con anastomosi, NAS
 38.35.21↔ Resezione della vena polmonare con anastomosi
 38.35.22↔ Resezione della vena succlavia con anastomosi
 38.35.23↔ Resezione della vena cava superiore con anastomosi
 38.35.28↔ Resezione di vene toraciche e altre vene profonde con anastomosi
 38.35.29↔ Resezione di vene toraciche con anastomosi, altro
 38.35.99↔ Resezione di vasi toracici con anastomosi, altro
 38.36.00↔ Resezione di arterie addominali con anastomosi, NAS
 38.36.10↔ Resezione di arterie viscerali con anastomosi, NAS
 38.36.11↔ Resezione del tronco celiaco con anastomosi
 38.36.12↔ Resezione dell'arteria gastrica con anastomosi
 38.36.13↔ Resezione dell'arteria epatica con anastomosi
 38.36.14↔ Resezione dell'arteria splenica con anastomosi
 38.36.15↔ Resezione dell'arteria renale con anastomosi
 38.36.16↔ Resezione dell'arteria mesenterica
 38.36.17↔ Resezione dell'arteria iliaca con anastomosi
 38.36.19↔ Resezione di arterie viscerali con anastomosi, altro
 38.36.99↔ Resezione di arterie addominali con anastomosi, altro
 38.45.00↔ Resezione di vasi toracici con sostituzione, NAS
 38.45.10↔ Resezione dell'aorta toracica con sostituzione, NAS

- 38.45.11↔ Resezione dell'aorta ascendente o dell'arco aortico con sostituzione
 38.45.12↔ Resezione dell'aorta toracica con sostituzione
 38.45.13↔ Resezione dell'aorta toracoaddominale con sostituzione
 38.45.14↔ Resezione dell'aorta toracica con sostituzione con protesi ibrida
 38.45.19↔ Resezione dell'aorta toracica con sostituzione, altro
 38.45.20↔ Resezione di altre arterie toraciche con sostituzione, NAS
 38.45.21↔ Resezione dell'arteria polmonare con sostituzione
 38.45.22↔ Resezione del tronco brachiocefalico con sostituzione
 38.45.29↔ Resezione di altre arterie toraciche con sostituzione
 38.45.30↔ Resezione di vene toraciche con sostituzione, NAS
 38.45.31↔ Resezione della vena cava superiore con sostituzione
 38.45.38↔ Resezione di altre vene toraciche profonde con sostituzione
 38.45.39↔ Resezione di vene toraciche con sostituzione, altro
 38.45.99↔ Resezione di vasi toracici con sostituzione, altro
 38.47.00↔ Resezione di vene addominali con sostituzione, NAS
 38.47.10↔ Resezione di vene addominali profonde con sostituzione, NAS
 38.47.11↔ Resezione della vena cava inferiore con sostituzione
 38.47.12↔ Resezione della vena iliaca con sostituzione
 38.47.19↔ Resezione di vene addominali profonde con sostituzione, altro
 38.47.99↔ Resezione di vene addominali con sostituzione, altro
 38.63.00↔ Altra asportazione di vasi dell'arto superiore, NAS
 38.63.10↔ Altra asportazione di arterie dell'arto superiore, NAS
 38.63.11↔ Altra asportazione di arterie della mano
 38.63.19↔ Altra asportazione di arterie dell'arto superiore, altro
 38.63.20↔ Altra asportazione di vene dell'arto superiore, NAS
 38.63.21↔ Altra asportazione di vene profonde dell'arto superiore
 38.63.29↔ Altra asportazione di vene dell'arto superiore, altro
 38.63.99↔ Altra asportazione di vasi dell'arto superiore, altro
 38.64.00↔ Altra asportazione dell'aorta, NAS
 38.64.10↔ Altra asportazione dell'aorta toracica
 38.64.20↔ Altra asportazione dell'aorta addominale
 38.64.99↔ Altra asportazione dell'aorta, altro
 38.65.00↔ Altra asportazione di vasi toracici, NAS
 38.65.10↔ Altra asportazione di arterie toraciche
 38.65.20↔ Altra asportazione di vene toraciche, NAS
 38.65.21↔ Altra asportazione della vena cava superiore
 38.65.22↔ Altra asportazione di altre vene toraciche profonde
 38.65.29↔ Altra asportazione di vene toraciche, altro
 38.65.99↔ Altra asportazione di vasi toracici, altro
 38.85.00↔ Altra occlusione chirurgica di altri vasi toracici, NAS
 38.85.10↔ Altra occlusione chirurgica di altre arterie toraciche, NAS
 38.85.11↔ Altra occlusione chirurgica dell'arteria succlavia
 38.85.12↔ Altra occlusione chirurgica dell'arteria polmonare
 38.85.13↔ Altra occlusione chirurgica del tronco brachiocefalico
 38.85.19↔ Altra occlusione chirurgica di altre arterie toraciche, altro
 38.85.20↔ Altra occlusione chirurgica di vene toraciche, NAS
 38.85.21↔ Altra occlusione chirurgica della vena cava superiore
 38.85.22↔ Altra occlusione chirurgica della vena polmonare
 38.85.23↔ Altra occlusione chirurgica della vena succlavia
 38.85.28↔ Altra occlusione chirurgica di altre vene toraciche profonde, NAS
 38.85.29↔ Altra occlusione chirurgica di vene toraciche, altro
 38.85.99↔ Altra occlusione chirurgica di altri vasi toracici, altro
 39.10↔ Shunt venoso intraaddominale, NAS
 39.11.00↔ Confezione e revisione di shunt portosistemico, TIPS, NAS
 39.11.11↔ Confezione di shunt portosistemico, impiego di angioplastica percutanea (con palloncino)
 39.11.12↔ Confezione di shunt portosistemico, trombolisi e trombectomia percutanea
 39.11.13↔ Confezione di shunt portosistemico, impiego di stent
 39.11.21↔ Revisione di shunt portosistemico, occlusione percutanea
 39.11.22↔ Revisione di shunt portosistemico, posa di stent

39.11.23↔	Revisione di shunt portosistemico, impiego di trombolisi e trombectomia percutanea	39.57.42↔	Riparazione del tronco celiaco con patch sintetico
39.11.24↔	Revisione di shunt portosistemico, riduzione percutanea di shunt portosistemico esistente	39.57.43↔	Riparazione dell'arteria gastrica con patch sintetico
39.11.99↔	Confezione e revisione di shunt portosistemico, TIPS, altro	39.57.44↔	Riparazione dell'arteria epatica con patch sintetico
39.19↔	Shunt venoso intraaddominale, altro	39.57.45↔	Riparazione dell'arteria splenica con patch sintetico
39.56.00↔	Riparazione di vaso sanguigno con patch tissutale, NAS	39.57.46↔	Riparazione dell'arteria renale con patch sintetico
39.56.10↔	Riparazione di vaso sanguigno del capo e del collo con patch tissutale, NAS	39.57.47↔	Riparazione dell'arteria mesenterica con patch sintetico
39.56.11↔	Riparazione di vasi intracranici con patch tissutale	39.57.48↔	Riparazione dell'arteria iliaca con patch sintetico
39.56.12↔	Riparazione della vena giugulare con patch tissutale	39.57.49↔	Riparazione di arterie addominali con patch sintetico, altro
39.56.19↔	Riparazione di vaso sanguigno del capo e del collo con patch tissutale, altro	39.57.50↔	Riparazione di vene addominali con patch sintetico, NAS
39.56.20↔	Riparazione di vasi dell'arto superiore con patch tissutale, NAS	39.57.51↔	Riparazione della vena cava inferiore con patch sintetico
39.56.21↔	Riparazione di arterie dell'arto superiore con patch tissutale	39.57.52↔	Riparazione della vena iliaca con patch sintetico
39.56.22↔	Riparazione della vena succlavia, vena ascellare e vena brachiocefalica con patch tissutale	39.57.59↔	Riparazione di vene addominali con patch sintetico, altro
39.56.23↔	Riparazione di altre vene profonde dell'arto superiore con patch tissutale	39.57.60↔	Riparazione di vasi dell'arto inferiore con patch sintetico, NAS
39.56.29↔	Riparazione di vasi dell'arto superiore con patch tissutale, altro	39.57.61↔	Riparazione di arterie dell'arto inferiore con patch sintetico
39.56.30↔	Riparazione di vasi toracici con patch tissutale, NAS	39.57.62↔	Riparazione della vena femorale e vena poplitea con patch sintetico
39.56.31↔	Riparazione dell'aorta toracica con patch tissutale	39.57.63↔	Riparazione di altre vene profonde dell'arto inferiore con patch sintetico
39.56.32↔	Riparazione della vena polmonare con patch tissutale	39.57.64↔	Riparazione di vene superficiali della coscia con patch sintetico
39.56.33↔	Riparazione della vena cava superiore con patch tissutale	39.57.69↔	Riparazione di vasi dell'arto inferiore con patch sintetico, altro
39.56.39↔	Riparazione di vasi toracici con patch tissutale, altro	39.57.99↔	Riparazione di vaso sanguigno con patch sintetico, altro
39.56.40↔	Riparazione di arterie addominali con patch tissutale, NAS	39.58↔	Riparazione di vaso sanguigno con patch di tipo non specificato
39.56.41↔	Riparazione dell'aorta addominale con patch tissutale	42.01↔	Incisione di membrana dell'esofago
39.56.42↔	Riparazione del tronco celiaco con patch tissutale	42.09.00↔	Altra incisione dell'esofago, NAS
39.56.43↔	Riparazione dell'arteria gastrica con patch tissutale	42.09.11↔	Altra incisione dell'esofago, chirurgica a cielo aperto
39.56.44↔	Riparazione dell'arteria epatica con patch tissutale	42.09.12↔	Altra incisione dell'esofago, per via laparoscopica
39.56.45↔	Riparazione dell'arteria splenica con patch tissutale	42.09.99↔	Altra incisione dell'esofago, altro
39.56.46↔	Riparazione dell'arteria renale con patch tissutale	42.10↔	Esofagostomia, NAS
39.56.47↔	Riparazione dell'arteria mesenterica con patch tissutale	42.11↔	Esofagostomia cervicale
39.56.48↔	Riparazione dell'arteria iliaca con patch tissutale	42.12↔	Esteriorizzazione di tasca esofagea
39.56.49↔	Riparazione di arterie addominali con patch tissutale, altro	42.19↔	Altra fistolizzazione esterna dell'esofago
39.56.50↔	Riparazione di vene addominali con patch tissutale, NAS	42.25↔	Biopsia a cielo aperto dell'esofago
39.56.51↔	Riparazione della vena cava inferiore con patch tissutale	42.31↔	Asportazione locale di diverticolo esofageo
39.56.52↔	Riparazione della vena iliaca con patch tissutale	42.32↔	Asportazione locale di altra lesione o tessuto dell'esofago
39.56.59↔	Riparazione di vene addominali con patch tissutale, altro	42.39↔	Altra distruzione di lesione o tessuto dell'esofago
39.56.60↔	Riparazione di vasi dell'arto inferiore con patch tissutale, NAS	42.40↔	Esofagectomia, NAS
39.56.61↔	Riparazione di arterie dell'arto inferiore con patch tissutale	42.41.00↔	Esofagectomia parziale, NAS
39.56.62↔	Riparazione della vena femorale e vena poplitea con patch tissutale	42.41.10↔	Esofagectomia parziale, senza ricostituzione della continuità
39.56.63↔	Riparazione di altre vene profonde dell'arto inferiore con patch tissutale	42.41.20↔	Esofagectomia parziale, con ricostituzione della continuità
39.56.64↔	Riparazione di vene superficiali della coscia con patch tissutale	42.41.99↔	Esofagectomia parziale, altro
39.56.69↔	Riparazione di vasi dell'arto inferiore con patch tissutale, altro	42.42.00↔	Esofagectomia totale, NAS
39.56.99↔	Riparazione di vaso sanguigno con patch tissutale, altro	42.42.10↔	Esofagectomia totale, senza ricostituzione della continuità
39.57.00↔	Riparazione di vaso sanguigno con patch sintetico, NAS	42.42.20↔	Esofagectomia totale, con ricostituzione della continuità, transmediastinica
39.57.10↔	Riparazione di vaso sanguigno del capo e del collo con patch sintetico, NAS	42.42.21↔	Esofagectomia totale, con ricostituzione della continuità, per via toracoaddominale
39.57.11↔	Riparazione di vasi intracranici con patch sintetico	42.42.29↔	Esofagectomia totale, con ricostituzione della continuità, per altra via
39.57.12↔	Riparazione di arterie extracraniche del capo e del collo con patch sintetico	42.42.99↔	Esofagectomia totale, altro
39.57.13↔	Riparazione della vena giugulare con patch sintetico	42.82↔	Sutura di lacerazione dell'esofago
39.57.19↔	Riparazione di vaso sanguigno del capo e del collo con patch sintetico, altro	42.83↔	Chiusura di esofagostomia
39.57.20↔	Riparazione di vasi dell'arto superiore con patch sintetico, NAS	42.88.00↔	Rimozione di protesi dall'esofago, NAS
39.57.21↔	Riparazione di arterie dell'arto superiore con patch sintetico	42.88.11↔	Rimozione di protesi dall'esofago, chirurgica a cielo aperto
39.57.22↔	Riparazione della vena succlavia, vena ascellare e vena brachiocefalica con patch sintetico	42.88.12↔	Rimozione di protesi dall'esofago, per via laparoscopica
39.57.23↔	Riparazione di altre vene profonde dell'arto superiore con patch sintetico	42.88.99↔	Rimozione di protesi dall'esofago, altro
39.57.29↔	Riparazione di vasi dell'arto superiore con patch sintetico, altro	42.89↔	Altra riparazione dell'esofago
39.57.30↔	Riparazione di vaso toracico con patch sintetico, NAS	42.99.00↔	Altri interventi sull'esofago, NAS
39.57.31↔	Riparazione dell'aorta toracica con patch sintetico	42.99.10↔	Transezione esofagea
39.57.32↔	Riparazione della vena polmonare con patch sintetico	42.99.35↔	Impianto di sistema antireflusso di assistenza alla funzione dello sfintere esofageo inferiore, chirurgico a cielo aperto
39.57.33↔	Riparazione della vena cava superiore con patch sintetico	42.99.36↔	Impianto di sistema antireflusso di assistenza alla funzione dello sfintere esofageo inferiore, per via laparoscopica
39.57.39↔	Riparazione di vaso toracico con patch sintetico, altro	42.99.37↔	Impianto di sonda di sistema antireflusso di assistenza alla funzione dello sfintere esofageo inferiore, chirurgico a cielo aperto
39.57.40↔	Riparazione di arterie addominali con patch sintetico, NAS	42.99.38↔	Impianto di sonda di sistema antireflusso di assistenza alla funzione dello sfintere esofageo inferiore, per via laparoscopica
39.57.41↔	Riparazione dell'aorta addominale con patch sintetico	42.99.3a↔	Rimozione di sistema antireflusso di assistenza alla funzione dello sfintere esofageo inferiore, chirurgica a cielo aperto
		42.99.3b↔	Rimozione di sistema antireflusso di assistenza alla funzione dello sfintere esofageo inferiore, per via laparoscopica

42.99.3c↔	Rimozione di sonda di sistema antireflusso di assistenza alla funzione dello sfintere esofageo inferiore, chirurgica a cielo aperto	44.39↔	Altra gastroenterostomia
42.99.3d↔	Rimozione di sonda di sistema antireflusso di assistenza alla funzione dello sfintere esofageo inferiore, per via laparoscopica	44.40↔	Sutura di ulcera peptica, NAS
42.99.3e↔	Revisione senza sostituzione di sistema antireflusso di assistenza alla funzione dello sfintere esofageo inferiore, chirurgica a cielo aperto	44.41↔	Sutura di ulcera gastrica
42.99.3f↔	Revisione senza sostituzione di sistema antireflusso di assistenza alla funzione dello sfintere esofageo inferiore, per via laparoscopica	44.42↔	Sutura di ulcera duodenale
42.99.42↔	Serranodo e clipping dell'esofago, chirurgico a cielo aperto	44.49.00↔	Altro controllo di emorragia dello stomaco o del duodeno, NAS
42.99.99↔	Altri interventi sull'esofago, altro	44.49.10↔	Sclerotizzazione di varici del fondo, chirurgica a cielo aperto
43.0↔	Gastrotomia	44.49.11↔	Sclerotizzazione di varici del fondo, per via laparoscopica
43.5↔	Gastrectomia parziale, con anastomosi esofagea	44.49.20↔	Legatura di varici del fondo, chirurgica a cielo aperto
43.6x.00↔	Gastrectomia parziale con anastomosi duodenale, NAS	44.49.21↔	Legatura di varici del fondo, per via laparoscopica
43.6x.10↔	Pilorectomia con anastomosi duodenale	44.49.30↔	Transezione del fondo
43.6x.20↔	Tipo Billroth I	44.49.99↔	Altro controllo di emorragia dello stomaco o del duodeno, altro
43.6x.99↔	Gastrectomia parziale con anastomosi duodenale, altro	44.5x.00↔	Revisione di anastomosi gastrica, NAS
43.7x.00↔	Gastrectomia parziale con anastomosi digiunale, NAS	44.5x.10↔	Revisione di anastomosi gastrica a seguito di intervento tipo Billroth I o II
43.7x.10↔	Gastrectomia parziale (asportazione di 2/3) con anastomosi digiunale	44.5x.21↔	Revisione di anastomosi gastrica a seguito di bypass gastrico o con interposizione intestinale, chirurgica a cielo aperto
43.7x.20↔	Gastrectomia parziale (asportazione di 4/5) con anastomosi digiunale	44.5x.22↔	Revisione di anastomosi gastrica a seguito di bypass gastrico o con interposizione intestinale, per via laparoscopica
43.7x.99↔	Gastrectomia parziale con anastomosi digiunale, altro	44.5x.31↔	Revisione di tasca a seguito di bypass gastrico, chirurgica a cielo aperto
43.89.00↔	Altra gastrectomia parziale, NAS	44.5x.32↔	Revisione di tasca a seguito di bypass gastrico, per via laparoscopica
43.89.10↔	Resezione segmentaria dello stomaco	44.5x.41↔	Revisione di diversione biliopancreatica [BPD], chirurgica a cielo aperto
43.89.20↔	Diversione biliopancreatica dello stomaco secondo Scopinaro, chirurgica a cielo aperto	44.5x.42↔	Revisione di diversione biliopancreatica [BPD], per via laparoscopica
43.89.21↔	Diversione biliopancreatica dello stomaco secondo Scopinaro, per via laparoscopica	44.5x.43↔	Riconversione di diversione biliopancreatica [BPD], chirurgica a cielo aperto
43.89.30↔	Diversione biliopancreatica dello stomaco con switch duodenale [BPD-DS], chirurgica a cielo aperto	44.5x.44↔	Riconversione di diversione biliopancreatica (BPD), per via laparoscopica
43.89.31↔	Diversione biliopancreatica dello stomaco con switch duodenale [BPD-DS], per via laparoscopica	44.5x.51↔	Riconversione di bypass gastrico, chirurgica a cielo aperto
43.89.40↔	Sleeve resection, chirurgica a cielo aperto	44.5x.52↔	Riconversione di bypass gastrico, per via laparoscopica
43.89.41↔	Sleeve resection, per via laparoscopica	44.5x.99↔	Revisione di anastomosi gastrica, altro
43.89.42↔	Sleeve resection dopo bendaggio gastrico, chirurgica a cielo aperto	44.61↔	Sutura di lacerazione dello stomaco
43.89.43↔	Sleeve resection dopo bendaggio gastrico, per via laparoscopica	44.63.00↔	Chiusura di altra fistola gastrica, NAS
43.89.44↔	Re-sleeve resection, chirurgica a cielo aperto	44.63.11↔	Chiusura di altra fistola gastrica, chirurgica a cielo aperto
43.89.45↔	Re-sleeve resection, per via laparoscopica	44.63.12↔	Chiusura di altra fistola gastrica, per via laparoscopica
43.89.50↔	Switch duodenale a seguito di sleeve resection (intervento secondario), chirurgico a cielo aperto	44.63.99↔	Chiusura di altra fistola gastrica, altro
43.89.51↔	Switch duodenale a seguito di sleeve resection (intervento secondario), per via laparoscopica	44.64↔	Gastropessia
43.89.90↔	Altra gastrectomia parziale atipica	44.65.00↔	Esofagogastroplastica, NAS
43.89.99↔	Altra gastrectomia parziale, altro	44.65.10↔	Esofagogastroplastica, Plastica del cardias, chirurgica a cielo aperto
44.00↔	Vagotomia, NAS	44.65.20↔	Esofagogastroplastica, (Emi)funduplicatio, chirurgica a cielo aperto
44.01↔	Vagotomia troncolare	44.65.99↔	Esofagogastroplastica, altro
44.02↔	Vagotomia super selettiva	44.66.00↔	Altri interventi per restaurare la funzione dello sfintere esofagogastro, NAS
44.03↔	Altra vagotomia selettiva	44.66.11↔	Plastica iatale in corso di intervento bariatrico, chirurgica a cielo aperto
44.15↔	Biopsia dello stomaco a cielo aperto	44.66.99↔	Altri interventi per restaurare la funzione dello sfintere esofagogastro, altro
44.21↔	Dilatazione mediante incisione del piloro	44.67.00↔	Interventi laparoscopici per restaurare la funzione dello sfintere esofagogastro, NAS
44.29↔	Altra piloroplastica	44.67.10↔	Interventi laparoscopici per restaurare la funzione dello sfintere esofagogastro, Plastica del cardias, per via laparoscopica
44.31.00↔	Bypass gastrico, NAS	44.67.20↔	Interventi laparoscopici per restaurare la funzione dello sfintere esofagogastro, (Emi)funduplicatio, per via laparoscopica
44.31.09↔	Bypass gastrico, altro	44.67.99↔	Interventi laparoscopici per restaurare la funzione dello sfintere esofagogastro, altro
44.31.11↔	Bypass gastrico prossimale, chirurgico a cielo aperto	44.68.00↔	Gastroplastica, NAS
44.31.12↔	Bypass gastrico prossimale, per via laparoscopica	44.68.10↔	Gastroplastica verticale, per via laparoscopica
44.31.13↔	Bypass gastrico prossimale dopo sleeve resection, intervento di riconversione, chirurgico a cielo aperto	44.68.11↔	Gastroplastica verticale, chirurgica a cielo aperto
44.31.14↔	Bypass gastrico prossimale dopo sleeve resection, intervento di riconversione, per via laparoscopica	44.68.99↔	Gastroplastica, altro
44.31.15↔	Bypass gastrico prossimale dopo bendaggio gastrico, dopo intervento bariatrico preliminare, chirurgico a cielo aperto	44.69↔	Altra riparazione dello stomaco
44.31.16↔	Bypass gastrico prossimale dopo bendaggio gastrico, dopo intervento bariatrico preliminare, per via laparoscopica	44.91↔	Legatura a cielo aperto di varici gastriche
44.31.21↔	Bypass gastrico distale, chirurgico a cielo aperto	44.92↔	Manipolazione intraoperatoria dello stomaco
44.31.22↔	Bypass gastrico distale, per via laparoscopica	45.50↔	Isolamento di segmento intestinale, NAS
44.31.31↔	Omega-loop gastric bypass, chirurgico a cielo aperto	45.51↔	Isolamento di segmento dell'intestino tenue
44.31.32↔	Omega-loop gastric bypass, per via laparoscopica	45.52↔	Isolamento di segmento dell'intestino crasso
44.38↔	Gastroenterostomia laparoscopica	45.61↔	Resezione segmentaria multipla dell'intestino tenue
		45.62↔	Altra resezione parziale dell'intestino tenue

45.63.00↔	Rimozione totale dell'intestino tenue, NAS	46.61↔	Fissazione di intestino tenue alla parete addominale
45.63.99↔	Rimozione totale dell'intestino tenue, altro	46.62↔	Altra fissazione dell'intestino tenue
45.70↔	Asportazione parziale dell'intestino crasso, NAS	46.63↔	Fissazione dell'intestino crasso alla parete addominale
45.71↔	Resezione segmentaria multipla dell'intestino crasso	46.64↔	Altra fissazione dell'intestino crasso
45.72↔	Resezione ileocecale	46.71↔	Sutura di lacerazione del duodeno
45.73↔	Emicolectomia destra	46.72.11↔	Chiusura di fistola del duodeno, chirurgica a cielo aperto
45.74↔	Resezione del colon trasverso	46.72.12↔	Chiusura di fistola del duodeno, per via laparoscopica
45.75↔	Emicolectomia sinistra	46.73↔	Sutura di lacerazione dell'intestino tenue eccetto il duodeno
45.76.00↔	Sigmoidectomia, NAS	46.74.11↔	Chiusura di fistola dell'intestino tenue, eccetto il duodeno, chirurgica a cielo aperto
45.76.09↔	Sigmoidectomia, altro	46.74.12↔	Chiusura di fistola dell'intestino tenue, eccetto il duodeno, per via laparoscopica
45.76.11↔	Sigmoidectomia, chirurgica a cielo aperto	46.75↔	Sutura di lacerazione dell'intestino crasso
45.76.21↔	Sigmoidectomia, per via laparoscopica	46.76.11↔	Chiusura di fistola dell'intestino crasso, chirurgica a cielo aperto
45.79.00↔	Altra asportazione parziale dell'intestino crasso, NAS	46.76.12↔	Chiusura di fistola dell'intestino crasso, per via laparoscopica
45.79.10↔	Resezione segmentaria dell'intestino crasso	46.79.10↔	Sutura di altra lesione intestinale
45.79.11↔	Resezione segmentaria multipla dell'intestino crasso	46.79.21↔	Sutura di altra lesione intestinale, chirurgica a cielo aperto
45.79.12↔	Colectomia subtotale	46.79.22↔	Sutura di altra lesione intestinale, per via laparoscopica
45.79.20↔	Resezione allargata del sigma	46.79.30↔	Plastica di allargamento e restringimento dell'intestino
45.79.22↔	Colectomia subtotale allargata	46.79.31↔	Allungamento intestinale longitudinale secondo Bianchi
45.79.23↔	Emicolectomia destra allargata, chirurgica a cielo aperto	46.79.32↔	Enteroplastica trasversale seriale [STEP]
45.79.24↔	Emicolectomia destra allargata, per via laparoscopica	46.79.39↔	Altro allungamento dell'intestino
45.79.25↔	Emicolectomia sinistra allargata, chirurgica a cielo aperto	46.79.40↔	Confezione di tasca, intestino tenue
45.79.26↔	Emicolectomia sinistra allargata, per via laparoscopica	46.79.41↔	Confezione di tasca, intestino crasso
45.79.29↔	Altra asportazione parziale allargata dell'intestino crasso	46.79.50↔	Revisione di tasca, intestino tenue
45.79.99↔	Altra asportazione parziale dell'intestino crasso, altro	46.79.51↔	Revisione di tasca, intestino crasso
45.8x.00↔	Colectomia totale intra-addominale, NAS	46.79.99↔	Altra riparazione dell'intestino, altro
45.8x.20↔	Colectomia totale intra-addominale, Colectomia totale allargata	46.80↔	Manipolazione intraaddominale dell'intestino, NAS
45.8x.30↔	Colectomia totale intra-addominale, Coloproctectomia totale allargata	46.81↔	Manipolazione intraaddominale dell'intestino tenue
45.8x.99↔	Colectomia totale intra-addominale, altro	46.82↔	Manipolazione intraaddominale dell'intestino crasso
45.90↔	Anastomosi intestinale, NAS	46.93↔	Revisione di anastomosi dell'intestino tenue
45.91.00↔	Anastomosi intestinale tenue-tenue, NAS	46.94↔	Revisione di anastomosi dell'intestino crasso
45.91.11↔	Nuova confezione di anastomosi al piede d'ansa dell'intestino tenue dopo intervento bariatrico preliminare, chirurgica a cielo aperto	46.97.00↔	Trapianto intestinale, NAS
45.91.12↔	Nuova confezione di anastomosi al piede d'ansa dell'intestino tenue dopo intervento bariatrico preliminare, per via laparoscopica	46.97.10↔	Trapianto intestinale, Ritrapianto di intestino tenue nella stessa degenza ospedaliera
45.91.99↔	Anastomosi intestinale tenue-tenue, altro	46.97.99↔	Trapianto intestinale, altro
45.92↔	Anastomosi dell'intestino tenue al moncone rettale	48.1↔	Proctostomia
45.93↔	Altra anastomosi intestinale tenue-crasso	48.41↔	Resezione sottomucosa del retto (secondo Soave)
45.94↔	Anastomosi intestinale crasso-crasso	48.49↔	Altra resezione del retto con pull-through
45.95↔	Anastomosi all'ano	48.50↔	Resezione del retto senza conservazione dello sfintere, NAS
46.01↔	Esteriorizzazione dell'intestino tenue	48.51↔	Resezione del retto per via addominoperineale
46.03↔	Esteriorizzazione dell'intestino crasso	48.52↔	Resezione del retto per via addominoperineale, allargata
46.10↔	Colostomia, NAS	48.53↔	Resezione del retto per via addominosacrale, sacroperineale e perineale
46.11↔	Colostomia temporanea	48.54↔	Resezione del retto per via addominosacrale, sacroperineale e perineale, allargata
46.13↔	Colostomia permanente	48.59↔	Resezione del retto senza conservazione dello sfintere, altro
46.14↔	Apertura differita di colostomia	48.65↔	Resezione del retto secondo Duhamel
46.20↔	Ileostomia, NAS	48.66.00↔	Resezione del retto con conservazione dello sfintere, NAS
46.21↔	Ileostomia temporanea	48.66.09↔	Resezione del retto con conservazione dello sfintere, altro
46.22↔	Ileostomia continente	48.66.11↔	Resezione di anello e cilindro rettale, con anastomosi, chirurgica a cielo aperto
46.23↔	Altra ileostomia permanente	48.66.12↔	Resezione di anello e cilindro rettale, con enterostomia e chiusura a fondo cieco, chirurgica a cielo aperto
46.24↔	Apertura differita di ileostomia	48.66.13↔	Resezione di anello e cilindro rettale, con anastomosi, per via laparoscopica
46.31↔	Apertura differita di altra enterostomia	48.66.14↔	Resezione di anello e cilindro rettale, con enterostomia e chiusura a fondo cieco, per via laparoscopica
46.33↔	Confezione di duodenostomia	48.66.15↔	Resezione di anello e cilindro rettale, per via transanale
46.34↔	Confezione di digiunostomia chirurgica a cielo aperto	48.66.21↔	Resezione anteriore del retto, con anastomosi, chirurgica a cielo aperto
46.39.00↔	Altra enterostomia, NAS	48.66.22↔	Resezione anteriore del retto, con enterostomia e chiusura a fondo cieco, chirurgica a cielo aperto
46.39.10↔	Altra enterostomia, Confezione di anastomosi secondo Bishop-Koop	48.66.23↔	Resezione anteriore del retto, con anastomosi, per via laparoscopica
46.39.99↔	Altra enterostomia, altro	48.66.24↔	Resezione anteriore del retto, con enterostomia e chiusura a fondo cieco, per via laparoscopica
46.43.00↔	Altra revisione di stoma artificiale dell'intestino crasso, NAS	48.66.25↔	Resezione anteriore del retto, per via transanale
46.43.10↔	Allargamento o restringimento plastico di stoma artificiale dell'intestino crasso	48.66.31↔	Resezione anteriore bassa del retto, con anastomosi, chirurgica a cielo aperto
46.43.11↔	Neoconfezione di colostomia		
46.43.12↔	Rimozione di parte estroflessa di stoma dell'intestino crasso		
46.43.20↔	Conversione di stoma dell'intestino crasso in stoma continente		
46.43.99↔	Altra revisione di stoma artificiale dell'intestino crasso, altro		
46.52.00↔	Chiusura di stoma artificiale dell'intestino crasso, NAS		
46.52.10↔	Chiusura di colostomia a doppia canna		
46.52.20↔	Chiusura di colostomia terminale		
46.52.99↔	Chiusura di stoma artificiale dell'intestino crasso, altro		

48.66.32↔	Resezione anteriore bassa del retto, con enterostomia e chiusura a fondo cieco, chirurgica a cielo aperto	52.99.99↔	Altri interventi a cielo aperto sul pancreas, NAS
48.66.33↔	Resezione anteriore bassa del retto, con anastomosi, per via laparoscopica	53.7↔	Riparazione di ernia diaframmatica, per via addominale
48.66.34↔	Resezione anteriore bassa del retto, con enterostomia e chiusura a fondo cieco, per via laparoscopica	53.80↔	Riparazione di ernia diaframmatica per via toracica, NAS
48.66.35↔	Resezione anteriore bassa del retto, con anastomosi, per via transanale	53.81↔	Plicatura del diaframma
48.69↔	Altra resezione del retto	53.82↔	Riparazione di ernia parasternale
48.71↔	Sutura di lacerazione del retto	59.00↔	Intervento retroperitoneale, NAS
48.72↔	Chiusura di proctostomia	59.91↔	Asportazione di tessuti perirenali o perivesicali
48.75.00↔	Proctopessia addominale, NAS	59.92↔	Altri interventi sul tessuto perirenale o perivescicale
48.75.09↔	Proctopessia addominale, altro	70.72.00↔	Riparazione di fistola colon-vaginale, NAS
48.75.11↔	Proctopessia addominale, chirurgica a cielo aperto	70.72.10↔	Riparazione chirurgica di fistola colon-vaginale, a cielo aperto (addominale)
48.75.21↔	Proctopessia addominale, per via laparoscopica	70.72.20↔	Riparazione di fistola colon-vaginale, per via vaginale
48.76.10↔	Proctopessia mediante rettomia posteriore	70.72.30↔	Riparazione di fistola colon-vaginale, per via laparoscopica
48.76.11↔	Resezione extraanale della mucosa secondo Rehn-Delorme	70.72.99↔	Riparazione di fistola colon-vaginale, altro
48.79↔	Altra riparazione del retto	70.73.00↔	Riparazione di fistola retto-vaginale, NAS
49.74↔	Trasposizione del muscolo gracile per incontinenza anale	70.73.10↔	Riparazione chirurgica di fistola retto-vaginale, a cielo aperto (addominale)
52.99.00↔	Altri interventi a cielo aperto sul pancreas, NAS	70.73.20↔	Riparazione di fistola retto-vaginale, per via vaginale
52.99.10↔	Altri interventi a cielo aperto sul pancreas, Dilatazione del dotto pancreatico	70.73.30↔	Riparazione di fistola retto-vaginale, per via laparoscopica
52.99.20↔	Altri interventi a cielo aperto sul pancreas, Ricostruzione plastica del dotto pancreatico	70.73.99↔	Riparazione di fistola retto-vaginale, altro

Procedura G16-8

50.2a.11↔	Resezione di cisti epatica, chirurgica a cielo aperto	50.2a.2a↔	Emiepatectomia destra allargata, chirurgica a cielo aperto
50.2a.12↔	Resezione di cisti epatica, per via laparoscopica	50.2a.2b↔	Emiepatectomia destra allargata, per via laparoscopica
50.2a.21↔	Bisegmentectomia, chirurgica a cielo aperto	50.2a.2c↔	Altra resezione di più segmenti adiacenti, chirurgica a cielo aperto
50.2a.22↔	Bisegmentectomia, per via laparoscopica	50.2a.2d↔	Altra resezione di più segmenti adiacenti, per via laparoscopica
50.2a.23↔	Emiepatectomia sinistra, chirurgica a cielo aperto	50.2b.11↔	Transezione del fegato e legatura di rami della vena porta, ALPPS, prima fase, chirurgica a cielo aperto
50.2a.24↔	Emiepatectomia sinistra, per via laparoscopica	50.2b.12↔	Transezione del fegato e legatura di rami della vena porta, ALPPS, prima fase, per via laparoscopica
50.2a.25↔	Emiepatectomia sinistra allargata, chirurgica a cielo aperto		
50.2a.26↔	Emiepatectomia sinistra allargata, per via laparoscopica		
50.2a.27↔	Emiepatectomia destra, chirurgica a cielo aperto		
50.2a.28↔	Emiepatectomia destra, per via laparoscopica		

ADRG G17

Altra resezione rettale senza intervento specifico

Procedura nella tabella G17-1

DRG G17Z

Altra resezione rettale senza intervento specifico

Procedura G17-1

48.41↔	Resezione sottomucosa del retto (secondo Soave)	48.66.15↔	Resezione di anello e cilindro rettale, per via transanale
48.49↔	Altra resezione del retto con pull-through	48.66.21↔	Resezione anteriore del retto, con anastomosi, chirurgica a cielo aperto
48.50↔	Resezione del retto senza conservazione dello sfintere, NAS	48.66.23↔	Resezione anteriore del retto, con anastomosi, per via laparoscopica
48.59↔	Resezione del retto senza conservazione dello sfintere, altro	48.66.25↔	Resezione anteriore del retto, per via transanale
48.65↔	Resezione del retto secondo Duhamel	48.66.31↔	Resezione anteriore bassa del retto, con anastomosi, chirurgica a cielo aperto
48.66.00↔	Resezione del retto con conservazione dello sfintere, NAS	48.66.33↔	Resezione anteriore bassa del retto, con anastomosi, per via laparoscopica
48.66.09↔	Resezione del retto con conservazione dello sfintere, altro	48.66.35↔	Resezione anteriore bassa del retto, con anastomosi, per via transanale
48.66.11↔	Resezione di anello e cilindro rettale, con anastomosi, chirurgica a cielo aperto	48.69↔	Altra resezione del retto
48.66.12↔	Resezione di anello e cilindro rettale, con enterostomia e chiusura a fondo cieco, chirurgica a cielo aperto		
48.66.13↔	Resezione di anello e cilindro rettale, con anastomosi, per via laparoscopica		
48.66.14↔	Resezione di anello e cilindro rettale, con enterostomia e chiusura a fondo cieco, per via laparoscopica		

ADRG G18

Interventi su intestino tenue e crasso o altri interventi su stomaco, esofago e duodeno senza radioterapia, eccetto che per neoplasie maligne, età < 3 anni, senza intervento per malformazione congenita o età > 1 anno

Almeno una Procedura nella tabella G18-3 o Procedura nella tabella G18-4 e Età < 3 anni

DRG G18A

Interventi su intestino tenue e crasso o altri interventi su stomaco, esofago e duodeno senza radioterapia, con intervento altamente complesso o diagnostica complessa o procedura complicante o CC estremamente gravi

Almeno una Procedura nella tabella G18-3 e Diagnosi nella tabella G18-1 o Procedura nella tabella G18-5 o almeno una Diagnosi nella tabella G18-2 o Procedura nella tabella G18-6 o PCCL > 3 o Procedure complicanti

DRG G18B

Interventi su intestino tenue e crasso o altri interventi su stomaco, esofago e duodeno senza radioterapia

06
G18**Diagnosi G18-1**

Q39.0	Atresia dell'esofago senza fistola	Q42.2	Assenza, atresia e stenosi congenite dell'ano con fistola
Q39.1	Atresia dell'esofago con fistola tracheo-esofagea	Q42.3	Assenza, atresia e stenosi congenite dell'ano senza fistola
Q39.2	Fistola esofago-tracheale congenita senza atresia	Q42.8	Assenza, atresia e stenosi congenite di altra parte del colon
Q39.3	Stenosi e strittura congenite dell'esofago	Q42.9	Assenza, atresia e stenosi congenite di sede non specificata del grosso intestino
Q39.4	Diaframma esofageo	Q43.1	Malattia di Hirschsprung
Q39.5	Dilatazione congenita dell'esofago	Q43.2	Altri disturbi funzionali congeniti del colon
Q39.6	Diverticolo (congenito) dell'esofago	Q43.3	Malformazioni congenite di fissazione dell'intestino
Q39.8	Altre malformazioni congenite dell'esofago	Q43.40	Duplicazione dell'intestino tenue
Q39.9	Malformazione congenita dell'esofago non specificata	Q43.41	Duplicazione del colon
Q40.0	Stenosi ipertrofica congenita del piloro	Q43.42	Duplicazione del retto
Q40.1	Ernia iatale congenita	Q43.49	Duplicazione dell'intestino non specificata
Q40.2	Altre malformazioni congenite specificate dello stomaco	Q43.5	Ano ectopico
Q40.3	Malformazione congenita dello stomaco non specificata	Q43.6	Fistola congenita del retto e dell'ano
Q40.8	Altre malformazioni congenite specificate delle vie digestive superiori	Q43.7	Persistenza della cloaca
Q40.9	Malformazione congenita delle vie digestive superiori non specificata	Q43.8	Altre malformazioni congenite specificate dell'intestino
Q41.0	Assenza, atresia e stenosi congenite del duodeno	Q43.9	Malformazione congenita dell'intestino non specificata
Q41.1	Assenza, atresia e stenosi congenite del digiuno	Q45.8	Altre malformazioni congenite specificate dell'apparato digerente
Q41.2	Assenza, atresia e stenosi congenite dell'ileo	Q45.9	Malformazione congenita dell'apparato digerente non specificata
Q41.8	Assenza, atresia e stenosi congenite di altre parti specificate dell'intestino tenue	Q79.2	Esonfalo
Q41.9	Assenza, atresia e stenosi congenite dell'intestino tenue, parte non specificata	Q79.3	Gastroschisi
Q42.0	Assenza, atresia e stenosi congenite del retto con fistola	Q79.4	Sindrome da deficit della muscolatura addominale
Q42.1	Assenza, atresia e stenosi congenite del retto senza fistola	Q79.5	Altre malformazioni congenite della parete addominale
		Q89.3	Situs inversus

Diagnosi G18-2

Q00.0	Anencefalia	Q05.4	Spina bifida non specificata, con idrocefalo
Q00.1	Craniorachischisi	Q07.0	Sindrome di Arnold-Chiari
Q00.2	Iniencefalia	Q20.0	Tronco arterioso comune
Q01.0	Encefalocele frontale	Q20.1	Ventricolo destro a doppia uscita
Q01.1	Encefalocele S.A.I. o frontale	Q20.2	Ventricolo sinistro a doppia uscita
Q01.2	Encefalocele occipitale	Q20.3	Connessione discordante ventricolo-arteriosa
Q01.8	Encefalocele di altre sedi	Q20.4	Cuore biatriale univentricolato
Q01.9	Encefalocele non specificato	Q20.5	Connessione atrio-ventricolare discordante
Q02	Microcefalia	Q20.6	Isomerismo atriale
Q03.0	Malformazioni dell'acquedotto di Silvio	Q21.3	Tetralogia di Fallot
Q03.1	Atresia dei forami di Magendie e di Luschka	Q22.0	Atresia della valvola polmonare
Q03.8	Altro idrocefalo congenito	Q22.1	Stenosi congenita della valvola polmonare
Q03.9	Idrocefalo congenito non specificato	Q22.2	Insufficienza congenita della valvola polmonare
Q04.0	Malformazioni congenite del corpo calloso	Q22.4	Stenosi tricuspide congenita
Q04.1	Aninencefalia	Q22.5	Anomalia di Ebstein
Q04.2	Oloprosencefalia	Q22.6	Sindrome del cuore destro ipoplasico
Q04.3	Altre difetti, per riduzione, dell'encefalo	Q23.0	Stenosi congenita della valvola aortica
Q04.4	Displasia setto-ottica	Q23.1	Insufficienza congenita della valvola aortica
Q04.5	Megaloencefalia	Q23.2	Stenosi mitralica congenita
Q05.0	Spina bifida cervicale con idrocefalo	Q23.3	Insufficienza mitralica congenita
Q05.1	Spina bifida toracica con idrocefalo	Q23.4	Sindrome del cuore sinistro ipoplasico
Q05.2	Spina bifida lombare con idrocefalo	Q24.3	Stenosi infundibolare della polmonare
Q05.3	Spina bifida sacrale con idrocefalo	Q24.4	Stenosi subaortica congenita

Q25.2	Atresia dell'aorta	Q91.4	Trisomia 13, non disgiunzione meiotica
Q25.3	Stenosi dell'aorta	Q91.5	Trisomia 13, mosaicismo (non disgiunzione mitotica)
Q25.5	Atresia di arteria polmonare	Q91.6	Trisomia 13, traslocazione
Q25.6	Stenosi di arteria polmonare (congenita)	Q91.7	Sindrome di Patau non specificata
Q26.0	Stenosi congenita della vena cava	Q92.0	Trisomia completa, non disgiunzione meiotica
Q26.2	Connessione totalmente anomala delle vene polmonari	Q92.1	Trisomia completa, mosaicismo (non disgiunzione mitotica)
Q26.3	Connessione parzialmente anomala delle vene polmonari	Q92.2	Trisomia parziale maggiore
Q39.0	Atresia dell'esofago senza fistola	Q92.3	Trisomia parziale minore
Q39.1	Atresia dell'esofago con fistola tracheo-esofagea	T86.00	Rigetto di trapianto di cellule staminali ematopoietiche
Q39.2	Fistola esofago-tracheale congenita senza atresia	T86.01	Graft-versus-host-disease acuto, primo e secondo grado
Q39.3	Stenosi e strittura congenite dell'esofago	T86.02	Graft-versus-host-disease acuto, terzo e quarto grado
Q43.1	Malattia di Hirschsprung	T86.03	Graft-versus-host-disease cronico, forma limitata
Q44.2	Atresia delle vie biliari	T86.04	Graft-versus-host-disease cronico, forma estesa
Q44.3	Stenosi e restringimento congeniti delle vie biliari	T86.09	Graft-versus-host-disease, non specificato
Q60.1	Agenesia renale bilaterale	T86.10	Peggioramento funzionale acuto di trapianto renale
Q60.4	Ipoplasia renale bilaterale	T86.11	Peggioramento funzionale cronico di trapianto renale
Q60.6	Sindrome di Potter	T86.12	Ripresa ritardata della funzionalità dopo trapianto
Q79.0	Ernia diaframmatica congenita	T86.19	Altra e non specificata disfunzione, insuccesso e rigetto di trapianto renale
Q79.2	Esonfalo	T86.2	Insuccesso e rigetto di trapianto cardiaco
Q79.3	Gastroschisi	T86.3	Insuccesso e rigetto di trapianto cuore-polmone
Q86.0	Sindrome fetto-alcolica (dismorfica)	T86.40	Peggioramento funzionale acuto di trapianto epatico
Q87.0	Sindromi malformative congenite che alterano soprattutto l'aspetto facciale	T86.41	Peggioramento funzionale cronico di trapianto epatico
Q87.1	Sindromi malformative congenite associate soprattutto a bassa statura	T86.49	Altra e non specificata disfunzione, insuccesso e rigetto di trapianto epatico
Q87.2	Sindromi malformative congenite che interessano soprattutto gli arti	T86.50	Disturbo dell'irrorazione sanguigna di trapianto cutaneo
Q87.3	Sindromi malformative congenite caratterizzate da un accrescimento precoce eccessivo	T86.51	Necrosi di trapianto cutaneo
Q87.4	Sindrome di Marfan	T86.52	Perdita di trapianto cutaneo
Q87.5	Altre sindromi malformative congenite con altre alterazioni scheletriche	T86.59	Altro e non specificato insuccesso e rigetto di trapianto cutaneo
Q87.8	Altre sindromi malformative congenite specificate non classificate altrove	T86.81	Insuccesso e rigetto: Trapianto polmonare
Q89.4	Gemelli congiunti	T86.82	Insuccesso e rigetto: Trapianto di pancreas
Q90.0	Trisomia 21, non disgiunzione meiotica	T86.83	Insuccesso e rigetto: Trapianto di cornea oculare
Q90.1	Trisomia 21, mosaicismo (non disgiunzione mitotica)	T86.88	Insuccesso e rigetto: Altri organi e tessuti trapiantati
Q90.2	Trisomia 21, traslocazione	T86.9	Insuccesso e rigetto di organo e tessuto trapiantato non specificato
Q90.9	Sindrome di Down non specificata	Z94.0	Stato dopo trapianto renale
Q91.0	Trisomia 18, non disgiunzione meiotica	Z94.1	Stato dopo trapianto cardiaco
Q91.1	Trisomia 18, mosaicismo (non disgiunzione mitotica)	Z94.2	Stato dopo trapianto polmonare
Q91.2	Trisomia 18, traslocazione	Z94.3	Stato dopo trapianto cardiaco e polmonare
Q91.3	Sindrome di Edwards non specificata	Z94.4	Stato dopo trapianto epatico
		Z94.81	Stato dopo trapianto di cellule staminali ematopoietiche con attuale immunosoppressione

Procedura G18-3

44.5x.00↔	Revisione di anastomosi gastrica, NAS	44.63.99↔	Chiusura di altra fistola gastrica, altro
44.5x.10↔	Revisione di anastomosi gastrica a seguito di intervento tipo Billroth I o II	45.50↔	Isolamento di segmento intestinale, NAS
44.5x.21↔	Revisione di anastomosi gastrica a seguito di bypass gastrico o con interposizione intestinale, chirurgica a cielo aperto	45.51↔	Isolamento di segmento dell'intestino tenue
44.5x.22↔	Revisione di anastomosi gastrica a seguito di bypass gastrico o con interposizione intestinale, per via laparoscopica	45.52↔	Isolamento di segmento dell'intestino crasso
44.5x.31↔	Revisione di tasca a seguito di bypass gastrico, chirurgica a cielo aperto	45.62↔	Altra resezione parziale dell'intestino tenue
44.5x.32↔	Revisione di tasca a seguito di bypass gastrico, per via laparoscopica	45.63.00↔	Rimozione totale dell'intestino tenue, NAS
44.5x.41↔	Revisione di diversione biliopancreatica [BPD], chirurgica a cielo aperto	45.63.99↔	Rimozione totale dell'intestino tenue, altro
44.5x.42↔	Revisione di diversione biliopancreatica [BPD], per via laparoscopica	45.70↔	Asportazione parziale dell'intestino crasso, NAS
44.5x.43↔	Riconversione di diversione biliopancreatica [BPD], chirurgica a cielo aperto	45.71↔	Resezione segmentaria multipla dell'intestino crasso
44.5x.44↔	Riconversione di diversione biliopancreatica (BPD), per via laparoscopica	45.72↔	Resezione ileocecale
44.5x.51↔	Riconversione di bypass gastrico, chirurgica a cielo aperto	45.73↔	Emicolectomia destra
44.5x.52↔	Riconversione di bypass gastrico, per via laparoscopica	45.75↔	Emicolectomia sinistra
44.5x.99↔	Revisione di anastomosi gastrica, altro	45.76.00↔	Sigmoidectomia, NAS
44.63.00↔	Chiusura di altra fistola gastrica, NAS	45.76.09↔	Sigmoidectomia, altro
44.63.11↔	Chiusura di altra fistola gastrica, chirurgica a cielo aperto	45.76.11↔	Sigmoidectomia, chirurgica a cielo aperto
44.63.12↔	Chiusura di altra fistola gastrica, per via laparoscopica	45.76.21↔	Sigmoidectomia, per via laparoscopica
		45.79.00↔	Altra asportazione parziale dell'intestino crasso, NAS
		45.79.10↔	Resezione segmentaria dell'intestino crasso
		45.79.11↔	Resezione segmentaria multipla dell'intestino crasso
		45.79.12↔	Colectomia subtotala
		45.79.20↔	Resezione allargata del sigma
		45.79.22↔	Colectomia subtotala allargata
		45.79.23↔	Emicolectomia destra allargata, chirurgica a cielo aperto
		45.79.24↔	Emicolectomia destra allargata, per via laparoscopica

45.79.25↔	Emicolectomia sinistra allargata, chirurgica a cielo aperto	46.74.11↔	Chiusura di fistola dell'intestino tenue, eccetto il duodeno, chirurgica a cielo aperto
45.79.26↔	Emicolectomia sinistra allargata, per via laparoscopica	46.74.12↔	Chiusura di fistola dell'intestino tenue, eccetto il duodeno, per via laparoscopica
45.79.29↔	Altra asportazione parziale allargata dell'intestino crasso	46.75↔	Sutura di lacerazione dell'intestino crasso
45.79.99↔	Altra asportazione parziale dell'intestino crasso, altro	46.76.11↔	Chiusura di fistola dell'intestino crasso, chirurgica a cielo aperto
45.90↔	Anastomosi intestinale, NAS	46.76.12↔	Chiusura di fistola dell'intestino crasso, per via laparoscopica
45.91.00↔	Anastomosi intestinale tenue-tenue, NAS	46.79.10↔	Sutura di altra lesione intestinale
45.91.11↔	Nuova confezione di anastomosi al piede d'ansa dell'intestino tenue dopo intervento bariatrico preliminare, chirurgica a cielo aperto	46.79.21↔	Sutura di altra lesione intestinale, chirurgica a cielo aperto
45.91.12↔	Nuova confezione di anastomosi al piede d'ansa dell'intestino tenue dopo intervento bariatrico preliminare, per via laparoscopica	46.79.22↔	Sutura di altra lesione intestinale, per via laparoscopica
45.91.99↔	Anastomosi intestinale tenue-tenue, altro	46.79.30↔	Plastica di allargamento e restringimento dell'intestino
45.92↔	Anastomosi dell'intestino tenue al moncone rettale	46.79.31↔	Allungamento intestinale longitudinale secondo Bianchi
45.93↔	Altra anastomosi intestinale tenue-crasso	46.79.32↔	Enteroplastica trasversale seriale [STEP]
45.94↔	Anastomosi intestinale crasso-crasso	46.79.39↔	Altro allungamento dell'intestino
45.95↔	Anastomosi all'ano	46.79.40↔	Confezione di tasca, intestino tenue
46.01↔	Esteriorizzazione dell'intestino tenue	46.79.41↔	Confezione di tasca, intestino crasso
46.03↔	Esteriorizzazione dell'intestino crasso	46.79.50↔	Revisione di tasca, intestino tenue
46.10↔	Colostomia, NAS	46.79.51↔	Revisione di tasca, intestino crasso
46.11↔	Colostomia temporanea	46.79.99↔	Altra riparazione dell'intestino, altro
46.14↔	Apertura differita di colostomia	46.80↔	Manipolazione intraaddominale dell'intestino, NAS
46.20↔	Ileostomia, NAS	46.81↔	Manipolazione intraaddominale dell'intestino tenue
46.21↔	Ileostomia temporanea	46.82↔	Manipolazione intraaddominale dell'intestino crasso
46.22↔	Ileostomia continente	46.93↔	Revisione di anastomosi dell'intestino tenue
46.24↔	Apertura differita di ileostomia	46.94↔	Revisione di anastomosi dell'intestino crasso
46.31↔	Apertura differita di altra enterostomia	46.97.00↔	Trapianto intestinale, NAS
46.33↔	Confezione di duodenostomia	46.97.10↔	Trapianto intestinale, Ritrapianto di intestino tenue nella stessa degenza ospedaliera
46.34↔	Confezione di digiunostomia chirurgica a cielo aperto	46.97.99↔	Trapianto intestinale, altro
46.39.00↔	Altra enterostomia, NAS	48.1↔	Proctostomia
46.39.10↔	Altra enterostomia, Confezione di anastomosi secondo Bishop-Koop	48.71↔	Sutura di lacerazione del retto
46.39.99↔	Altra enterostomia, altro	48.72↔	Chiusura di proctostomia
46.43.00↔	Altra revisione di stoma artificiale dell'intestino crasso, NAS	48.75.00↔	Proctopessia addominale, NAS
46.43.10↔	Allargamento o restringimento plastico di stoma artificiale dell'intestino crasso	48.75.09↔	Proctopessia addominale, altro
46.43.11↔	Neoconfezione di colostomia	48.75.11↔	Proctopessia addominale, chirurgica a cielo aperto
46.43.12↔	Rimozione di parte estroflessa di stoma dell'intestino crasso	48.75.21↔	Proctopessia addominale, per via laparoscopica
46.43.20↔	Conversione di stoma dell'intestino crasso in stoma continente	48.76.10↔	Proctopessia mediante rettotomia posteriore
46.43.99↔	Altra revisione di stoma artificiale dell'intestino crasso, altro	48.76.11↔	Resezione extraanale della mucosa secondo Rehn-Delorme
46.52.00↔	Chiusura di stoma artificiale dell'intestino crasso, NAS	48.79↔	Altra riparazione del retto
46.52.10↔	Chiusura di colostomia a doppia canna	70.72.00↔	Riparazione di fistola colon-vaginale, NAS
46.52.20↔	Chiusura di colostomia terminale	70.72.10↔	Riparazione chirurgica di fistola colon-vaginale, a cielo aperto (addominale)
46.52.99↔	Chiusura di stoma artificiale dell'intestino crasso, altro	70.72.20↔	Riparazione di fistola colon-vaginale, per via vaginale
46.61↔	Fissazione di intestino tenue alla parete addominale	70.72.30↔	Riparazione di fistola colon-vaginale, per via laparoscopica
46.62↔	Altra fissazione dell'intestino tenue	70.72.99↔	Riparazione di fistola colon-vaginale, altro
46.63↔	Fissazione dell'intestino crasso alla parete addominale	70.73.00↔	Riparazione di fistola retto-vaginale, NAS
46.64↔	Altra fissazione dell'intestino crasso	70.73.10↔	Riparazione chirurgica di fistola retto-vaginale, a cielo aperto (addominale)
46.71↔	Sutura di lacerazione del duodeno	70.73.20↔	Riparazione di fistola retto-vaginale, per via vaginale
46.72.11↔	Chiusura di fistola del duodeno, chirurgica a cielo aperto	70.73.30↔	Riparazione di fistola retto-vaginale, per via laparoscopica
46.72.12↔	Chiusura di fistola del duodeno, per via laparoscopica	70.73.99↔	Riparazione di fistola retto-vaginale, altro
46.73↔	Sutura di lacerazione dell'intestino tenue eccetto il duodeno		

Procedura G18-4

29.33.00↔	Faringectomia (parziale), NAS	37.31.20↔	Pericardiectomia, totale
29.33.10↔	Faringectomia parziale, senza ricostruzione	37.31.30↔	Adesiolisi del pericardio
29.33.11↔	Faringectomia parziale, Ricostruzione con lembo peduncolato regionale o a distanza	37.31.99↔	Pericardiectomia, altro
29.33.12↔	Faringectomia parziale, Ricostruzione con innesto libero con anastomosi microvascolare	38.04.00↔	Incisione dell'aorta, NAS
29.33.20↔	Faringectomia totale, Ricostruzione con lembo peduncolato regionale o a distanza	38.04.10↔	Incisione dell'aorta ascendente e dell'arco aortico
29.33.21↔	Faringectomia totale, Ricostruzione con innesto libero con anastomosi microvascolare, innesto intestinale libero o pull-up gastrico	38.04.20↔	Incisione dell'aorta discendente
29.33.99↔	Faringectomia (parziale), altro	38.04.30↔	Incisione dell'aorta addominale
31.73↔	Chiusura di altra fistola della trachea	38.04.99↔	Incisione dell'aorta, altro
34.84↔	Altra riparazione del diaframma	38.05.00↔	Incisione di altri vasi toracici, NAS
37.31.00↔	Pericardiectomia, NAS	38.05.10↔	Incisione di altre arterie toraciche
37.31.10↔	Pericardiectomia, parziale	38.05.20↔	Incisione di vene toraciche, NAS
		38.05.21↔	Incisione di vene toraciche profonde
		38.05.29↔	Incisione di vene toraciche, altro
		38.05.99↔	Incisione di altri vasi toracici, altro
		38.07.00↔	Incisione di vene addominali, NAS

38.07.10↔	Incisione di vene addominali profonde, NAS	38.65.29↔	Altra asportazione di vene toraciche, altro
38.07.11↔	Incisione della vena cava inferiore	38.65.99↔	Altra asportazione di vasi toracici, altro
38.07.12↔	Incisione della vena iliaca	38.85.00↔	Altra occlusione chirurgica di altri vasi toracici, NAS
38.07.19↔	Incisione di vene addominali profonde, altro	38.85.10↔	Altra occlusione chirurgica di altre arterie toraciche, NAS
38.07.99↔	Incisione di vene addominali, altro	38.85.11↔	Altra occlusione chirurgica dell'arteria succlavia
38.35.00↔	Resezione di vasi toracici con anastomosi, NAS	38.85.12↔	Altra occlusione chirurgica dell'arteria polmonare
38.35.10↔	Resezione di arterie toraciche con anastomosi, NAS	38.85.13↔	Altra occlusione chirurgica del tronco brachiocefalico
38.35.11↔	Resezione dell'arteria succlavia con anastomosi	38.85.19↔	Altra occlusione chirurgica di altre arterie toraciche, altro
38.35.12↔	Resezione del tronco brachiocefalico con anastomosi	38.85.20↔	Altra occlusione chirurgica di vene toraciche, NAS
38.35.13↔	Resezione dell'arteria polmonare con anastomosi	38.85.21↔	Altra occlusione chirurgica della vena cava superiore
38.35.19↔	Resezione di arterie toraciche con anastomosi, altro	38.85.22↔	Altra occlusione chirurgica della vena polmonare
38.35.20↔	Resezione di vene toraciche con anastomosi, NAS	38.85.23↔	Altra occlusione chirurgica della vena succlavia
38.35.21↔	Resezione della vena polmonare con anastomosi	38.85.28↔	Altra occlusione chirurgica di altre vene toraciche profonde, NAS
38.35.22↔	Resezione della vena succlavia con anastomosi	38.85.29↔	Altra occlusione chirurgica di vene toraciche, altro
38.35.23↔	Resezione della vena cava superiore con anastomosi	38.85.99↔	Altra occlusione chirurgica di altri vasi toracici, altro
38.35.28↔	Resezione di vene toraciche e altre vene profonde con anastomosi	39.10↔	Shunt venoso intraaddominale, NAS
38.35.29↔	Resezione di vene toraciche con anastomosi, altro	39.11.00↔	Confezione e revisione di shunt portosistemico, TIPS, NAS
38.35.99↔	Resezione di vasi toracici con anastomosi, altro	39.11.11↔	Confezione di shunt portosistemico, impiego di angioplastica percutanea (con palloncino)
38.36.00↔	Resezione di arterie addominali con anastomosi, NAS	39.11.12↔	Confezione di shunt portosistemico, trombolisi e trombectomia percutanea
38.36.10↔	Resezione di arterie viscerali con anastomosi, NAS	39.11.13↔	Confezione di shunt portosistemico, impiego di stent
38.36.11↔	Resezione del tronco celiaco con anastomosi	39.11.21↔	Revisione di shunt portosistemico, occlusione percutanea
38.36.12↔	Resezione dell'arteria gastrica con anastomosi	39.11.22↔	Revisione di shunt portosistemico, posa di stent
38.36.13↔	Resezione dell'arteria epatica con anastomosi	39.11.23↔	Revisione di shunt portosistemico, impiego di trombolisi e trombectomia percutanea
38.36.14↔	Resezione dell'arteria splenica con anastomosi	39.11.24↔	Revisione di shunt portosistemico, riduzione percutanea di shunt portosistemico esistente
38.36.15↔	Resezione dell'arteria renale con anastomosi	39.11.99↔	Confezione e revisione di shunt portosistemico, TIPS, altro
38.36.16↔	Resezione dell'arteria mesenterica	39.19↔	Shunt venoso intraaddominale, altro
38.36.17↔	Resezione dell'arteria iliaca con anastomosi	39.56.00↔	Riparazione di vaso sanguigno con patch tissutale, NAS
38.36.19↔	Resezione di arterie viscerali con anastomosi, altro	39.56.10↔	Riparazione di vaso sanguigno del capo e del collo con patch tissutale, NAS
38.36.99↔	Resezione di arterie addominali con anastomosi, altro	39.56.11↔	Riparazione di vasi intracranici con patch tissutale
38.45.00↔	Resezione di vasi toracici con sostituzione, NAS	39.56.12↔	Riparazione della vena giugulare con patch tissutale
38.45.10↔	Resezione dell'aorta toracica con sostituzione, NAS	39.56.19↔	Riparazione di vaso sanguigno del capo e del collo con patch tissutale, altro
38.45.11↔	Resezione dell'aorta ascendente o dell'arco aortico con sostituzione	39.56.20↔	Riparazione di vasi dell'arto superiore con patch tissutale, NAS
38.45.12↔	Resezione dell'aorta toracica con sostituzione	39.56.21↔	Riparazione di arterie dell'arto superiore con patch tissutale
38.45.13↔	Resezione dell'aorta toracoaddominale con sostituzione	39.56.22↔	Riparazione della vena succlavia, vena ascellare e vena brachiocefalica con patch tissutale
38.45.14↔	Resezione dell'aorta toracica con sostituzione con protesi ibrida	39.56.23↔	Riparazione di altre vene profonde dell'arto superiore con patch tissutale
38.45.19↔	Resezione dell'aorta toracica con sostituzione, altro	39.56.29↔	Riparazione di vasi dell'arto superiore con patch tissutale, altro
38.45.20↔	Resezione di altre arterie toraciche con sostituzione, NAS	39.56.30↔	Riparazione di vasi toracici con patch tissutale, NAS
38.45.21↔	Resezione dell'arteria polmonare con sostituzione	39.56.31↔	Riparazione dell'aorta toracica con patch tissutale
38.45.22↔	Resezione del tronco brachiocefalico con sostituzione	39.56.32↔	Riparazione della vena polmonare con patch tissutale
38.45.29↔	Resezione di altre arterie toraciche con sostituzione	39.56.33↔	Riparazione della vena cava superiore con patch tissutale
38.45.30↔	Resezione di vene toraciche con sostituzione, NAS	39.56.39↔	Riparazione di vasi toracici con patch tissutale, altro
38.45.31↔	Resezione della vena cava superiore con sostituzione	39.56.40↔	Riparazione di arterie addominali con patch tissutale, NAS
38.45.38↔	Resezione di altre vene toraciche profonde con sostituzione	39.56.41↔	Riparazione dell'aorta addominale con patch tissutale
38.45.39↔	Resezione di vene toraciche con sostituzione, altro	39.56.42↔	Riparazione del tronco celiaco con patch tissutale
38.45.99↔	Resezione di vasi toracici con sostituzione, altro	39.56.43↔	Riparazione dell'arteria gastrica con patch tissutale
38.47.00↔	Resezione di vene addominali con sostituzione, NAS	39.56.44↔	Riparazione dell'arteria epatica con patch tissutale
38.47.10↔	Resezione di vene addominali profonde con sostituzione, NAS	39.56.45↔	Riparazione dell'arteria splenica con patch tissutale
38.47.11↔	Resezione della vena cava inferiore con sostituzione	39.56.46↔	Riparazione dell'arteria renale con patch tissutale
38.47.12↔	Resezione della vena iliaca con sostituzione	39.56.47↔	Riparazione dell'arteria mesenterica con patch tissutale
38.47.19↔	Resezione di vene addominali profonde con sostituzione, altro	39.56.48↔	Riparazione dell'arteria iliaca con patch tissutale
38.47.99↔	Resezione di vene addominali con sostituzione, altro	39.56.49↔	Riparazione di arterie addominali con patch tissutale, altro
38.63.00↔	Altra asportazione di vasi dell'arto superiore, NAS	39.56.50↔	Riparazione di vene addominali con patch tissutale, NAS
38.63.10↔	Altra asportazione di arterie dell'arto superiore, NAS	39.56.51↔	Riparazione della vena cava inferiore con patch tissutale
38.63.11↔	Altra asportazione di arterie della mano	39.56.52↔	Riparazione della vena iliaca con patch tissutale
38.63.19↔	Altra asportazione di arterie dell'arto superiore, altro	39.56.59↔	Riparazione di vene addominali con patch tissutale, altro
38.63.20↔	Altra asportazione di vene dell'arto superiore, NAS	39.56.60↔	Riparazione di vasi dell'arto inferiore con patch tissutale, NAS
38.63.21↔	Altra asportazione di vene profonde dell'arto superiore	39.56.61↔	Riparazione di arterie dell'arto inferiore con patch tissutale
38.63.29↔	Altra asportazione di vene dell'arto superiore, altro	39.56.62↔	Riparazione della vena femorale e vena poplitea con patch tissutale
38.63.99↔	Altra asportazione di vasi dell'arto superiore, altro	39.56.63↔	Riparazione di altre vene profonde dell'arto inferiore con patch tissutale
38.64.00↔	Altra asportazione dell'aorta, NAS	39.56.64↔	Riparazione di vene superficiali della coscia con patch tissutale
38.64.10↔	Altra asportazione dell'aorta toracica	39.56.69↔	Riparazione di vasi dell'arto inferiore con patch tissutale, altro
38.64.20↔	Altra asportazione dell'aorta addominale		
38.64.99↔	Altra asportazione dell'aorta, altro		
38.65.00↔	Altra asportazione di vasi toracici, NAS		
38.65.10↔	Altra asportazione di arterie toraciche		
38.65.20↔	Altra asportazione di vene toraciche, NAS		
38.65.21↔	Altra asportazione della vena cava superiore		
38.65.22↔	Altra asportazione di altre vene toraciche profonde		

39.56.99↔	Riparazione di vaso sanguigno con patch tissutale, altro	42.42.29↔	Esofagectomia totale, con ricostituzione della continuità, per altra via
39.57.00↔	Riparazione di vaso sanguigno con patch sintetico, NAS	42.42.99↔	Esofagectomia totale, altro
39.57.10↔	Riparazione di vaso sanguigno del capo e del collo con patch sintetico, NAS	42.82↔	Sutura di lacerazione dell'esofago
39.57.11↔	Riparazione di vasi intracranici con patch sintetico	42.83↔	Chiusura di esofagostomia
39.57.12↔	Riparazione di arterie extracraniche del capo e del collo con patch sintetico	42.88.00↔	Rimozione di protesi dall'esofago, NAS
39.57.13↔	Riparazione della vena giugulare con patch sintetico	42.88.11↔	Rimozione di protesi dall'esofago, chirurgica a cielo aperto
39.57.19↔	Riparazione di vaso sanguigno del capo e del collo con patch sintetico, altro	42.88.12↔	Rimozione di protesi dall'esofago, per via laparoscopica
39.57.20↔	Riparazione di vasi dell'arto superiore con patch sintetico, NAS	42.88.99↔	Rimozione di protesi dall'esofago, altro
39.57.21↔	Riparazione di arterie dell'arto superiore con patch sintetico	42.89↔	Altra riparazione dell'esofago
39.57.22↔	Riparazione della vena succlavia, vena ascellare e vena brachiocefalica con patch sintetico	42.99.00↔	Altri interventi sull'esofago, NAS
39.57.23↔	Riparazione di altre vene profonde dell'arto superiore con patch sintetico	42.99.10↔	Transezione esofagea
39.57.29↔	Riparazione di vasi dell'arto superiore con patch sintetico, altro	42.99.35↔	Impianto di sistema antireflusso di assistenza alla funzione dello sfintere esofageo inferiore, chirurgico a cielo aperto
39.57.30↔	Riparazione di vaso toracico con patch sintetico, NAS	42.99.36↔	Impianto di sistema antireflusso di assistenza alla funzione dello sfintere esofageo inferiore, per via laparoscopica
39.57.31↔	Riparazione dell'aorta toracica con patch sintetico	42.99.37↔	Impianto di sonda di sistema antireflusso di assistenza alla funzione dello sfintere esofageo inferiore, chirurgico a cielo aperto
39.57.32↔	Riparazione della vena polmonare con patch sintetico	42.99.38↔	Impianto di sonda di sistema antireflusso di assistenza alla funzione dello sfintere esofageo inferiore, per via laparoscopica
39.57.33↔	Riparazione della vena cava superiore con patch sintetico	42.99.3a↔	Rimozione di sistema antireflusso di assistenza alla funzione dello sfintere esofageo inferiore, chirurgica a cielo aperto
39.57.39↔	Riparazione di vaso toracico con patch sintetico, altro	42.99.3b↔	Rimozione di sistema antireflusso di assistenza alla funzione dello sfintere esofageo inferiore, per via laparoscopica
39.57.40↔	Riparazione di arterie addominali con patch sintetico, NAS	42.99.3c↔	Rimozione di sonda di sistema antireflusso di assistenza alla funzione dello sfintere esofageo inferiore, chirurgica a cielo aperto
39.57.41↔	Riparazione dell'aorta addominale con patch sintetico	42.99.3d↔	Rimozione di sonda di sistema antireflusso di assistenza alla funzione dello sfintere esofageo inferiore, per via laparoscopica
39.57.42↔	Riparazione del tronco celiaco con patch sintetico	42.99.3e↔	Revisione senza sostituzione di sistema antireflusso di assistenza alla funzione dello sfintere esofageo inferiore, chirurgica a cielo aperto
39.57.43↔	Riparazione dell'arteria gastrica con patch sintetico	42.99.3f↔	Revisione senza sostituzione di sistema antireflusso di assistenza alla funzione dello sfintere esofageo inferiore, per via laparoscopica
39.57.44↔	Riparazione dell'arteria epatica con patch sintetico	42.99.42↔	Serranodo e clipping dell'esofago, chirurgico a cielo aperto
39.57.45↔	Riparazione dell'arteria splenica con patch sintetico	42.99.99↔	Altri interventi sull'esofago, altro
39.57.46↔	Riparazione dell'arteria renale con patch sintetico	43.0↔	Gastrotonomia
39.57.47↔	Riparazione dell'arteria mesenterica con patch sintetico	43.5↔	Gastrectomia parziale, con anastomosi esofagea
39.57.48↔	Riparazione dell'arteria iliaca con patch sintetico	43.6x.00↔	Gastrectomia parziale con anastomosi duodenale, NAS
39.57.49↔	Riparazione di arterie addominali con patch sintetico, altro	43.6x.10↔	Pilorectomia con anastomosi duodenale
39.57.50↔	Riparazione di vene addominali con patch sintetico, NAS	43.6x.20↔	Tipo Billroth I
39.57.51↔	Riparazione della vena cava inferiore con patch sintetico	43.6x.99↔	Gastrectomia parziale con anastomosi duodenale, altro
39.57.52↔	Riparazione della vena iliaca con patch sintetico	43.7x.00↔	Gastrectomia parziale con anastomosi digiunale, NAS
39.57.59↔	Riparazione di vene addominali con patch sintetico, altro	43.7x.10↔	Gastrectomia parziale (asportazione di 2/3) con anastomosi digiunale
39.57.60↔	Riparazione di vasi dell'arto inferiore con patch sintetico, NAS	43.7x.20↔	Gastrectomia parziale (asportazione di 4/5) con anastomosi digiunale
39.57.61↔	Riparazione di arterie dell'arto inferiore con patch sintetico	43.7x.99↔	Gastrectomia parziale con anastomosi digiunale, altro
39.57.62↔	Riparazione della vena femorale e vena poplitea con patch sintetico	43.89.00↔	Altra gastrectomia parziale, NAS
39.57.63↔	Riparazione di altre vene profonde dell'arto inferiore con patch sintetico	43.89.10↔	Resezione segmentaria dello stomaco
39.57.64↔	Riparazione di vene superficiali della coscia con patch sintetico	43.89.20↔	Diversione biliopancreatica dello stomaco secondo Scopinaro, chirurgica a cielo aperto
39.57.69↔	Riparazione di vasi dell'arto inferiore con patch sintetico, altro	43.89.21↔	Diversione biliopancreatica dello stomaco secondo Scopinaro, per via laparoscopica
39.57.99↔	Riparazione di vaso sanguigno con patch sintetico, altro	43.89.30↔	Diversione biliopancreatica dello stomaco con switch duodenale [BPD-DS], chirurgica a cielo aperto
39.58↔	Riparazione di vaso sanguigno con patch di tipo non specificato	43.89.31↔	Diversione biliopancreatica dello stomaco con switch duodenale [BPD-DS], per via laparoscopica
42.01↔	Incisione di membrana dell'esofago	43.89.40↔	Sleeve resection, chirurgica a cielo aperto
42.09.00↔	Altra incisione dell'esofago, NAS	43.89.41↔	Sleeve resection, per via laparoscopica
42.09.11↔	Altra incisione dell'esofago, chirurgica a cielo aperto	43.89.42↔	Sleeve resection dopo bendaggio gastrico, chirurgica a cielo aperto
42.09.12↔	Altra incisione dell'esofago, per via laparoscopica	43.89.43↔	Sleeve resection dopo bendaggio gastrico, per via laparoscopica
42.09.99↔	Altra incisione dell'esofago, altro	43.89.44↔	Re-sleeve resection, chirurgica a cielo aperto
42.10↔	Esofagostomia, NAS	43.89.45↔	Re-sleeve resection, per via laparoscopica
42.11↔	Esofagostomia cervicale	43.89.50↔	Switch duodenale a seguito di sleeve resection (intervento secondario), chirurgico a cielo aperto
42.12↔	Esteriorizzazione di tasca esofagea	43.89.51↔	Switch duodenale a seguito di sleeve resection (intervento secondario), per via laparoscopica
42.19↔	Altra fistolizzazione esterna dell'esofago	43.89.90↔	Altra gastrectomia parziale atipica
42.25↔	Biopsia a cielo aperto dell'esofago		
42.31↔	Asportazione locale di diverticolo esofageo		
42.32↔	Asportazione locale di altra lesione o tessuto dell'esofago		
42.39↔	Altra distruzione di lesione o tessuto dell'esofago		
42.40↔	Esofagectomia, NAS		
42.41.00↔	Esofagectomia parziale, NAS		
42.41.10↔	Esofagectomia parziale, senza ricostituzione della continuità		
42.41.20↔	Esofagectomia parziale, con ricostituzione della continuità		
42.41.99↔	Esofagectomia parziale, altro		
42.42.00↔	Esofagectomia totale, NAS		
42.42.10↔	Esofagectomia totale, senza ricostituzione della continuità		
42.42.20↔	Esofagectomia totale, con ricostituzione della continuità, transmediastinica		
42.42.21↔	Esofagectomia totale, con ricostituzione della continuità, per via toracoaddominale		

43.89.99↔	Altra gastrectomia parziale, altro	44.5x.42↔	Revisione di diversione biliopancreatica [BPD], per via laparoscopica
44.00↔	Vagotomia, NAS	44.5x.43↔	Riconversione di diversione biliopancreatica [BPD], chirurgica a cielo aperto
44.01↔	Vagotomia troncolare	44.5x.44↔	Riconversione di diversione biliopancreatica (BPD), per via laparoscopica
44.02↔	Vagotomia super selettiva	44.5x.51↔	Riconversione di bypass gastrico, chirurgica a cielo aperto
44.03↔	Altra vagotomia selettiva	44.5x.52↔	Riconversione di bypass gastrico, per via laparoscopica
44.15↔	Biopsia dello stomaco a cielo aperto	44.5x.99↔	Revisione di anastomosi gastrica, altro
44.21↔	Dilatazione mediante incisione del piloro	44.61↔	Sutura di lacerazione dello stomaco
44.29↔	Altra piloroplastica	44.64↔	Gastropessia
44.31.00↔	Bypass gastrico, NAS	44.65.00↔	Esofagogastroplastica, NAS
44.31.09↔	Bypass gastrico, altro	44.65.10↔	Esofagogastroplastica, Plastica del cardias, chirurgica a cielo aperto
44.31.11↔	Bypass gastrico prossimale, chirurgico a cielo aperto	44.65.20↔	Esofagogastroplastica, (Emi)funduplicatio, chirurgica a cielo aperto
44.31.12↔	Bypass gastrico prossimale, per via laparoscopica	44.65.99↔	Esofagogastroplastica, altro
44.31.13↔	Bypass gastrico prossimale dopo sleeve resection, intervento di riconversione, chirurgico a cielo aperto	44.66.00↔	Altri interventi per restaurare la funzione dello sfintere esofagogastrico, NAS
44.31.14↔	Bypass gastrico prossimale dopo sleeve resection, intervento di riconversione, per via laparoscopica	44.66.11↔	Plastica iatale in corso di intervento bariatrico, chirurgica a cielo aperto
44.31.15↔	Bypass gastrico prossimale dopo bendaggio gastrico, dopo intervento bariatrico preliminare, chirurgico a cielo aperto	44.66.99↔	Altri interventi per restaurare la funzione dello sfintere esofagogastrico, altro
44.31.16↔	Bypass gastrico prossimale dopo bendaggio gastrico, dopo intervento bariatrico preliminare, per via laparoscopica	44.67.00↔	Interventi laparoscopici per restaurare la funzione dello sfintere esofagogastrico, NAS
44.31.21↔	Bypass gastrico distale, chirurgico a cielo aperto	44.67.10↔	Interventi laparoscopici per restaurare la funzione dello sfintere esofagogastrico, Plastica del cardias, per via laparoscopica
44.31.22↔	Bypass gastrico distale, per via laparoscopica	44.67.20↔	Interventi laparoscopici per restaurare la funzione dello sfintere esofagogastrico, (Emi)funduplicatio, per via laparoscopica
44.31.31↔	Omega-loop gastric bypass, chirurgico a cielo aperto	44.67.99↔	Interventi laparoscopici per restaurare la funzione dello sfintere esofagogastrico, altro
44.31.32↔	Omega-loop gastric bypass, per via laparoscopica	44.68.00↔	Gastroplastica, NAS
44.38↔	Gastroenterostomia laparoscopica	44.68.10↔	Gastroplastica verticale, per via laparoscopica
44.39↔	Altra gastroenterostomia	44.68.11↔	Gastroplastica verticale, chirurgica a cielo aperto
44.40↔	Sutura di ulcera peptica, NAS	44.68.99↔	Gastroplastica, altro
44.41↔	Sutura di ulcera gastrica	44.69↔	Altra riparazione dello stomaco
44.42↔	Sutura di ulcera duodenale	44.91↔	Legatura a cielo aperto di varici gastriche
44.49.00↔	Altro controllo di emorragia dello stomaco o del duodeno, NAS	44.92↔	Manipolazione intraoperatoria dello stomaco
44.49.10↔	Sclerotizzazione di varici del fondo, chirurgica a cielo aperto	52.99.00↔	Altri interventi a cielo aperto sul pancreas, NAS
44.49.11↔	Sclerotizzazione di varici del fondo, per via laparoscopica	52.99.10↔	Altri interventi a cielo aperto sul pancreas, Dilatazione del dotto pancreatico
44.49.20↔	Legatura di varici del fondo, chirurgica a cielo aperto	52.99.20↔	Altri interventi a cielo aperto sul pancreas, Ricostruzione plastica del dotto pancreatico
44.49.21↔	Legatura di varici del fondo, per via laparoscopica	52.99.99↔	Altri interventi a cielo aperto sul pancreas, NAS
44.49.30↔	Transezione del fondo	53.7↔	Riparazione di ernia diaframmatica, per via addominale
44.49.99↔	Altro controllo di emorragia dello stomaco o del duodeno, altro	53.80↔	Riparazione di ernia diaframmatica per via toracica, NAS
44.5x.00↔	Revisione di anastomosi gastrica, NAS	53.81↔	Plicatura del diaframma
44.5x.10↔	Revisione di anastomosi gastrica a seguito di intervento tipo Billroth I o II	53.82↔	Riparazione di ernia parasternale
44.5x.21↔	Revisione di anastomosi gastrica a seguito di bypass gastrico o con interposizione intestinale, chirurgica a cielo aperto		
44.5x.22↔	Revisione di anastomosi gastrica a seguito di bypass gastrico o con interposizione intestinale, per via laparoscopica		
44.5x.31↔	Revisione di tasca a seguito di bypass gastrico, chirurgica a cielo aperto		
44.5x.32↔	Revisione di tasca a seguito di bypass gastrico, per via laparoscopica		
44.5x.41↔	Revisione di diversione biliopancreatica [BPD], chirurgica a cielo aperto		

Procedura G18-5

50.2a.11↔	Resezione di cisti epatica, chirurgica a cielo aperto	50.2a.2a↔	Emiepectomia destra allargata, chirurgica a cielo aperto
50.2a.12↔	Resezione di cisti epatica, per via laparoscopica	50.2a.2b↔	Emiepectomia destra allargata, per via laparoscopica
50.2a.21↔	Bisegmentectomia, chirurgica a cielo aperto	50.2a.2c↔	Altra resezione di più segmenti adiacenti, chirurgica a cielo aperto
50.2a.22↔	Bisegmentectomia, per via laparoscopica	50.2a.2d↔	Altra resezione di più segmenti adiacenti, per via laparoscopica
50.2a.23↔	Emiepectomia sinistra, chirurgica a cielo aperto	50.2b.11↔	Transezione del fegato e legatura di rami della vena porta, ALPPS, prima fase, chirurgica a cielo aperto
50.2a.24↔	Emiepectomia sinistra, per via laparoscopica	50.2b.12↔	Transezione del fegato e legatura di rami della vena porta, ALPPS, prima fase, per via laparoscopica
50.2a.25↔	Emiepectomia sinistra allargata, chirurgica a cielo aperto		
50.2a.26↔	Emiepectomia sinistra allargata, per via laparoscopica		
50.2a.27↔	Emiepectomia destra, chirurgica a cielo aperto		
50.2a.28↔	Emiepectomia destra, per via laparoscopica		

Procedura G18-6

07.22.00↔	Surrenectomia monolaterale, NAS	07.3↔	Surrenectomia bilaterale
07.22.10↔	Surrenectomia monolaterale, senza ovariectomia	38.14.00↔	Endarteriectomia dell'aorta, NAS
07.22.11↔	Surrenectomia monolaterale, con ovariectomia	38.14.10↔	Endarteriectomia dell'aorta ascendente e dell'arco aortico
07.22.12↔	Surrenectomia monolaterale, asportazione di residuo surrenale	38.14.20↔	Endarteriectomia dell'aorta discendente
07.22.99↔	Surrenectomia monolaterale, altro	38.14.30↔	Endarteriectomia dell'aorta addominale
07.29↔	Altra surrenectomia parziale	38.14.99↔	Endarteriectomia dell'aorta, altro

38.16.00↔	Endarteriectomia delle arterie addominali, NAS	50.25.13↔	Asportazione locale di 3 o più lesioni epatiche, per via laparoscopica
38.16.10↔	Endarteriectomia delle arterie viscerali, NAS	50.27.11↔	Distruzione locale di lesione o tessuto del fegato, mediante iniezione di alcol, chirurgica a cielo aperto
38.16.11↔	Endarteriectomia del tronco celiaco	50.27.12↔	Distruzione locale di lesione o tessuto del fegato, mediante termoterapia indotta da corrente ad alta frequenza, chirurgica a cielo aperto
38.16.12↔	Endarteriectomia dell'arteria gastrica	50.27.13↔	Distruzione locale di lesione o tessuto del fegato, mediante crioterapia, chirurgica a cielo aperto
38.16.13↔	Endarteriectomia dell'arteria epatica	50.27.14↔	Distruzione locale di lesione o tessuto del fegato, mediante laser, chirurgica a cielo aperto
38.16.14↔	Endarteriectomia dell'arteria splenica	50.27.15↔	Distruzione locale di lesione o tessuto del fegato, mediante elettroporazione irreversibile, chirurgica a cielo aperto
38.16.15↔	Endarteriectomia dell'arteria renale	50.27.19↔	Distruzione locale di lesione o tessuto del fegato, chirurgica a cielo aperto, altro
38.16.16↔	Endarteriectomia dell'arteria mesenterica	50.27.21↔	Distruzione locale di lesione o tessuto del fegato, mediante iniezione di alcol, per via laparoscopica
38.16.17↔	Endarteriectomia dell'arteria lombare	50.27.22↔	Distruzione locale di lesione o tessuto del fegato, mediante termoterapia, per via laparoscopica
38.16.18↔	Endarteriectomia dell'arteria iliaca	50.27.23↔	Distruzione locale di lesione o tessuto del fegato, mediante crioterapia, per via laparoscopica
38.16.19↔	Endarteriectomia delle arterie viscerali, altro	50.27.24↔	Distruzione locale di lesione o tessuto del fegato, mediante laser, per via laparoscopica
38.16.99↔	Endarteriectomia delle arterie addominali, altro	50.27.25↔	Distruzione locale di lesione o tessuto del fegato, mediante elettroporazione irreversibile, per via laparoscopica
38.34.00↔	Resezione dell'aorta con anastomosi, NAS	50.27.29↔	Distruzione locale di lesione o tessuto del fegato, per via laparoscopica, altro
38.34.10↔	Resezione dell'aorta ascendente e dell'arco aortico con anastomosi	50.2a.11↔	Resezione di cisti epatica, chirurgica a cielo aperto
38.34.20↔	Resezione dell'aorta discendente con anastomosi	50.2a.12↔	Resezione di cisti epatica, per via laparoscopica
38.34.30↔	Resezione dell'aorta addominale con anastomosi	50.2a.21↔	Bisegmentectomia, chirurgica a cielo aperto
38.34.99↔	Resezione dell'aorta con anastomosi, altro	50.2a.22↔	Bisegmentectomia, per via laparoscopica
38.36.00↔	Resezione di arterie addominali con anastomosi, NAS	50.2a.23↔	Emiepatectomia sinistra, chirurgica a cielo aperto
38.36.10↔	Resezione di arterie viscerali con anastomosi, NAS	50.2a.24↔	Emiepatectomia sinistra, per via laparoscopica
38.36.11↔	Resezione del tronco celiaco con anastomosi	50.2a.25↔	Emiepatectomia sinistra allargata, chirurgica a cielo aperto
38.36.12↔	Resezione dell'arteria gastrica con anastomosi	50.2a.26↔	Emiepatectomia sinistra allargata, per via laparoscopica
38.36.13↔	Resezione dell'arteria epatica con anastomosi	50.2a.27↔	Emiepatectomia destra, chirurgica a cielo aperto
38.36.14↔	Resezione dell'arteria splenica con anastomosi	50.2a.28↔	Emiepatectomia destra, per via laparoscopica
38.36.15↔	Resezione dell'arteria renale con anastomosi	50.2a.2a↔	Emiepatectomia destra allargata, chirurgica a cielo aperto
38.36.16↔	Resezione dell'arteria mesenterica	50.2a.2b↔	Emiepatectomia destra allargata, per via laparoscopica
38.36.17↔	Resezione dell'arteria iliaca con anastomosi	50.2a.2c↔	Altra resezione di più segmenti adiacenti, chirurgica a cielo aperto
38.36.19↔	Resezione di arterie viscerali con anastomosi, altro	50.2a.2d↔	Altra resezione di più segmenti adiacenti, per via laparoscopica
38.36.99↔	Resezione di arterie addominali con anastomosi, altro	50.2b.11↔	Transezione del fegato e legatura di rami della vena porta, ALPPS, prima fase, chirurgica a cielo aperto
38.37.00↔	Resezione di vene addominali con anastomosi, NAS	50.2b.12↔	Transezione del fegato e legatura di rami della vena porta, ALPPS, prima fase, per via laparoscopica
38.37.10↔	Resezione di vene addominali profonde con anastomosi, NAS	50.2c.11↔	Bisegmentectomia per trapianto da vivente, chirurgica a cielo aperto
38.37.11↔	Resezione della vena cava inferiore con anastomosi	50.2c.12↔	Bisegmentectomia per trapianto da vivente, per via laparoscopica
38.37.12↔	Resezione della vena iliaca con anastomosi	50.2c.13↔	Emiepatectomia sinistra per trapianto da vivente, chirurgica a cielo aperto
38.37.19↔	Resezione di vene addominali profonde con anastomosi, altro	50.2c.14↔	Emiepatectomia sinistra per trapianto da vivente, per via laparoscopica
38.37.99↔	Resezione di vene addominali con anastomosi, altro	50.2c.15↔	Emiepatectomia destra per trapianto da vivente, chirurgica a cielo aperto
38.44.00↔	Resezione dell'aorta addominale con sostituzione, NAS	50.2c.16↔	Emiepatectomia destra per trapianto da vivente, per via laparoscopica
38.44.10↔	Resezione dell'aorta addominale con sostituzione, surrenale	54.74↔	Altra riparazione dell'omento
38.44.11↔	Resezione dell'aorta addominale con sostituzione, infrarenale	55.4↔	Nefrectomia parziale
38.44.12↔	Resezione dell'aorta addominale con sostituzione, iuxtarenale	55.51.00↔	Nefroureterectomia NAC
38.44.99↔	Resezione dell'aorta addominale con sostituzione, altro	55.51.01↔	Nefroureterectomia, eccetto che per trapianto
38.46↔	Resezione di arterie addominali con sostituzione	55.51.99↔	Nefroureterectomia, altro
38.47.00↔	Resezione di vene addominali con sostituzione, NAS	55.52↔	Nefrectomia di rene rimanente
38.47.10↔	Resezione di vene addominali profonde con sostituzione, NAS	55.53↔	Espianto di rene trapiantato o rigettato
38.47.11↔	Resezione della vena cava inferiore con sostituzione	55.54↔	Nefrectomia bilaterale
38.47.12↔	Resezione della vena iliaca con sostituzione	56.51.00↔	Confezione di uretero-ileostomia cutanea, NAS
38.47.19↔	Resezione di vene addominali profonde con sostituzione, altro	56.51.10↔	Confezione di uretero-ileostomia cutanea, ureteroileocutaneostomia [condotto ileale] o ureterocolocutaneostomia [condotto colon-sigmoideo], chirurgica a cielo aperto
38.47.99↔	Resezione di vene addominali con sostituzione, altro		
38.7x.10↔	Interruzione della vena cava, chirurgica a cielo aperto, NAS		
38.7x.11↔	Inserzione di filtro antiemboli nella vena cava, chirurgica a cielo aperto		
38.7x.12↔	Rimozione di filtro antiemboli dalla vena cava, chirurgica a cielo aperto		
38.7x.13↔	Legatura o plicatura della vena cava, chirurgica a cielo aperto		
38.7x.19↔	Interruzione della vena cava, chirurgica a cielo aperto, altro		
38.84.00↔	Altra occlusione chirurgica dell'aorta, NAS		
38.84.10↔	Altra occlusione chirurgica dell'aorta toracica		
38.84.20↔	Altra occlusione chirurgica dell'aorta addominale		
38.84.99↔	Altra occlusione chirurgica dell'aorta, altro		
41.43↔	Splenectomia parziale		
41.5↔	Splenectomia totale		
50.23.11↔	Asportazione locale di 1-2 lesioni epatiche, di diametro inferiore a 4 cm ciascuna, chirurgica a cielo aperto		
50.23.12↔	Asportazione locale di 1-2 lesioni epatiche, almeno una di diametro superiore a 4 cm, chirurgica a cielo aperto		
50.23.13↔	Asportazione locale di 3 o più lesioni epatiche, chirurgica a cielo aperto		
50.25.11↔	Asportazione locale di 1-2 lesioni epatiche, di diametro inferiore a 4 cm ciascuna, per via laparoscopica		
50.25.12↔	Asportazione locale di 1-2 lesioni epatiche, almeno una di diametro superiore a 4 cm, per via laparoscopica		

56.51.11↔	Confezione di uretero-ileostomia cutanea, ureteroileocutaneostomia [condotto ileale] o ureterocolocutaneostomia [condotto colon-sigmoideo], per via laparoscopica	57.6x.23↔	Cistectomia parziale, resezione sovratrigonale o subtotale, con reimpianto ureterale monolaterale o bilaterale, per via laparoscopica
56.51.12↔	Confezione di uretero-ileostomia cutanea, con interposizione intestinale [condotto] (derivazione urinaria non continente), per altra via	57.6x.99↔	Cistectomia parziale, altro
56.51.20↔	Confezione di uretero-ileostomia cutanea, conversione di altra derivazione urinaria sopravescicale in uretero-ileostomia cutanea	57.71.00↔	Cistectomia radicale, NAS
56.51.30↔	Confezione di uretero-ileostomia cutanea, con tasca intestinale (derivazione urinaria continente)	57.71.10↔	Cistectomia radicale, senza uretrectomia, nel maschio, chirurgica a cielo aperto
56.51.99↔	Confezione di uretero-ileostomia cutanea, altro	57.71.11↔	Cistectomia radicale, senza uretrectomia, nel maschio, per via laparoscopica
56.52.00↔	Revisione di uretero-ileostomia cutanea, NAS	57.71.20↔	Cistectomia radicale, con uretrectomia, nel maschio, chirurgica a cielo aperto
56.52.10↔	Revisione di uretero-ileostomia cutanea, con interposizione intestinale [condotto]	57.71.21↔	Cistectomia radicale, con uretrectomia, nel maschio, per via laparoscopica
56.52.20↔	Revisione di uretero-ileostomia cutanea, con tasca intestinale (derivazione urinaria continente)	57.71.30↔	Cistectomia radicale, senza uretrectomia, nella donna, chirurgica a cielo aperto
56.52.99↔	Revisione di uretero-ileostomia cutanea, altro	57.71.31↔	Cistectomia radicale, senza uretrectomia, nella donna, per via laparoscopica
56.61.00↔	Confezione di altra ureterostomia cutanea, NAS	57.71.40↔	Cistectomia radicale, con uretrectomia, nella donna, chirurgica a cielo aperto
56.61.10↔	Confezione di altra ureterostomia cutanea, ureterocutaneostomia e transureterocutaneostomia, per via laparoscopica	57.71.41↔	Cistectomia radicale, con uretrectomia, nella donna, per via laparoscopica
56.61.20↔	Confezione di altra ureterostomia cutanea, conversione di altra derivazione urinaria sopravescicale in ureterostomia cutanea	57.71.50↔	Cistectomia radicale, svuotamento pelvico (esenterazione) nel maschio, chirurgica a cielo aperto
56.61.99↔	Confezione di altra ureterostomia cutanea, altro	57.71.51↔	Cistectomia radicale, svuotamento pelvico (esenterazione) nel maschio, per via laparoscopica
56.62↔	Revisione di altra ureterocutaneostomia	57.71.99↔	Cistectomia radicale, altro
56.71.00↔	Derivazione urinaria all'intestino, NAS	57.79.00↔	Altra cistectomia totale, NAS
56.71.10↔	Ureterosigmoidostomia con confezione di tasca, chirurgica a cielo aperto	57.79.10↔	Altra cistectomia totale, cistectomia semplice, nel maschio, chirurgica a cielo aperto
56.71.11↔	Ureterosigmoidostomia con confezione di tasca, per via laparoscopica	57.79.11↔	Altra cistectomia totale, cistectomia semplice, nel maschio, per via laparoscopica
56.71.20↔	Conversione di altra derivazione urinaria sopravescicale in derivazione urinaria all'intestino	57.79.20↔	Altra cistectomia totale, cistectomia semplice, nella donna, chirurgica a cielo aperto
56.71.99↔	Derivazione urinaria all'intestino, altro	57.79.21↔	Altra cistectomia totale, cistectomia semplice, nella donna, per via laparoscopica
56.72↔	Revisione di anastomosi ureterointestinale	57.79.99↔	Altra cistectomia totale, altro
57.6x.00↔	Cistectomia parziale, NAS	57.86↔	Riparazione di vescica estrofica
57.6x.10↔	Cistectomia parziale, senza reimpianto ureterale, chirurgica a cielo aperto	57.87.00↔	Ricostruzione della vescica, NAS
57.6x.11↔	Cistectomia parziale, senza reimpianto ureterale, per via laparoscopica	57.87.10↔	Ricostruzione della vescica con ileo, colon o stomaco, chirurgica a cielo aperto
57.6x.12↔	Cistectomia parziale, con reimpianto ureterale monolaterale o bilaterale, chirurgica a cielo aperto	57.87.11↔	Ricostruzione della vescica con ileo, colon o stomaco, per via laparoscopica
57.6x.13↔	Cistectomia parziale, con reimpianto ureterale monolaterale o bilaterale, per via laparoscopica	57.87.20↔	Conversione di altra derivazione urinaria sopravescicale in neovescica, chirurgica a cielo aperto
57.6x.20↔	Cistectomia parziale, resezione sovratrigonale o subtotale, senza reimpianto ureterale, chirurgica a cielo aperto	57.87.21↔	Conversione di altra derivazione urinaria sopravescicale in neovescica, per via laparoscopica
57.6x.21↔	Cistectomia parziale, resezione sovratrigonale o subtotale, senza reimpianto ureterale, per via laparoscopica	57.87.30↔	Cistoplastica riduttiva, chirurgica a cielo aperto
57.6x.22↔	Cistectomia parziale, resezione sovratrigonale o subtotale, con reimpianto ureterale monolaterale o bilaterale, chirurgica a cielo aperto	57.87.31↔	Cistoplastica riduttiva, per via laparoscopica
		57.87.40↔	Ampliamento della vescica, chirurgica a cielo aperto
		57.87.41↔	Ampliamento della vescica, per via laparoscopica
		57.87.99↔	Ricostruzione della vescica, altro

ADRG G19**Altri interventi su stomaco, esofago e duodeno**

Procedura nella tabella G19-2

DRG G19A**Altri interventi su stomaco, esofago e duodeno con procedure complicanti o per neoplasie maligne o con CC estremamente gravi**

Diagnosi nella tabella G19-1 o Procedure complicanti o PCCL > 3

DRG G19B**Altri interventi su stomaco, esofago e duodeno senza procedure complicanti, eccetto che per neoplasie maligne, senza CC estremamente gravi, con intervento complesso o età < 16 anni**

Ogni Procedura nella Tabella G19-2 eccetto G19-3 o Età < 16 anni

DRG G19C

Altri interventi su stomaco, esofago e duodeno senza procedure complicanti, eccetto che per neoplasie maligne, senza CC estremamente gravi, senza intervento complesso, età > 15 anni

06
G19**Diagnosi G19-1**

C15.0	Tumore Maligno: Esofago cervicale	C21.2	Tumore Maligno: Regione della cloaca (divisione sistema urogenitale da sistema digestivo nel perineo)
C15.1	Tumore Maligno: Esofago toracico	C21.8	Tumore Maligno: lesione sconfinante a più zone contigue del retto, dell'ano e del canale anale
C15.2	Tumore Maligno: Esofago addominale	C26.0	Tumore Maligno: Apparato intestinale, parte non specificata
C15.3	Tumore Maligno: Terzo superiore dell'esofago	C26.8	Tumore Maligno: lesione sconfinante a più zone contigue dell'apparato digerente
C15.4	Tumore Maligno: Terzo medio dell'esofago	C26.9	Tumore Maligno: Sedi mal definite dell'apparato digerente
C15.5	Tumore Maligno: Terzo inferiore dell'esofago	C45.1	Mesotelioma del peritoneo
C15.8	Tumore Maligno: lesione sconfinante a più zone contigue dell'esofago	C48.1	Tumore Maligno: Parti specificate del peritoneo
C15.9	Tumore Maligno: Esofago non specificato	C48.2	Tumore Maligno: Peritoneo non specificato
C16.0	Tumore Maligno: Cardias	C48.8	Tumore Maligno: lesione sconfinante a più zone contigue del retroperitoneo e peritoneo
C16.1	Tumore Maligno: Fondo dello stomaco	C76.2	Tumore maligno di altra e mal definita sede: Addome
C16.2	Tumore Maligno: Corpo dello stomaco	C78.4	Tumore maligno secondario dell'intestino tenue
C16.3	Tumore Maligno: Antro pilorico	C78.5	Tumore maligno secondario del colon e del retto
C16.4	Tumore Maligno: Piloro	C78.6	Tumore maligno secondario del retroperitoneo e del peritoneo
C16.5	Tumore Maligno: Piccola curva dello stomaco non specificata	C78.8	Tumore maligno secondario di altri e non specificati organi dell'apparato digerente
C16.6	Tumore Maligno: Grande curva dello stomaco non specificata	D00.1	Carcinoma in situ: Esofago
C16.8	Tumore Maligno: lesione sconfinante a più zone contigue dello stomaco	D00.2	Carcinoma in situ: Stomaco
C16.9	Tumore Maligno: Stomaco non specificato	D01.0	Carcinoma in situ: Colon
C17.0	Tumore Maligno: Duodeno	D01.1	Carcinoma in situ: Giunzione retto-sigmoidea
C17.1	Tumore Maligno: Digiuno	D01.2	Carcinoma in situ: Retto
C17.2	Tumore Maligno: Ileo	D01.3	Carcinoma in situ: Ano e canale anale
C17.3	Tumore Maligno: Diverticolo di Meckel	D01.4	Carcinoma in situ: Altre e non specificate parti dell'intestino
C17.8	Tumore Maligno: lesione sconfinante a più zone contigue dell'intestino tenue	D01.7	Carcinoma in situ: Altri organi specificati dell'apparato digerente
C17.9	Tumore Maligno: Intestino tenue non specificato	D01.9	Carcinoma in situ: Organi dell'apparato digerente non specificati
C18.0	Tumore Maligno: Cieco	D37.1	Tumori di comportamento incerto o sconosciuto: Stomaco
C18.1	Tumore Maligno: Appendice	D37.2	Tumori di comportamento incerto o sconosciuto: Intestino tenue
C18.2	Tumore Maligno: Colon ascendente	D37.3	Tumori di comportamento incerto o sconosciuto: Appendice
C18.3	Tumore Maligno: Flessura destra [epatica] del colon	D37.4	Tumori di comportamento incerto o sconosciuto: Colon
C18.4	Tumore Maligno: Colon trasverso	D37.5	Tumori di comportamento incerto o sconosciuto: Retto
C18.5	Tumore Maligno: flessura sinistra [splenica] del colon	D37.7.0	Tumori di comportamento incerto o sconosciuto: Pancreas
C18.6	Tumore Maligno: Colon discendente	D37.7.8	Tumori di comportamento incerto o sconosciuto: Altri organi dell'apparato digerente
C18.7	Tumore Maligno: Sigma	D37.9	Tumori di comportamento incerto o sconosciuto: Organi dell'apparato digerente non specificati
C18.8	Tumore Maligno: lesione sconfinante a più zone contigue del colon	D48.3	Tumori di comportamento incerto o sconosciuto: Retroperitoneo
C18.9	Tumore Maligno: Colon non specificato	D48.4	Tumori di comportamento incerto o sconosciuto: Peritoneo
C19	Tumore maligno della giunzione retto-sigmoidea		
C20	Tumore maligno del retto		
C21.0	Tumore Maligno: Ano non specificato		
C21.1	Tumore Maligno: Canale anale		

Procedura G19-2

29.33.00↔	Faringectomia (parziale), NAS	38.04.10↔	Incisione dell'aorta ascendente e dell'arco aortico
29.33.10↔	Faringectomia parziale, senza ricostruzione	38.04.20↔	Incisione dell'aorta discendente
29.33.11↔	Faringectomia parziale, Ricostruzione con lembo peduncolato regionale o a distanza	38.04.30↔	Incisione dell'aorta addominale
29.33.12↔	Faringectomia parziale, Ricostruzione con innesto libero con anastomosi microvascolare	38.04.99↔	Incisione dell'aorta, altro
29.33.20↔	Faringectomia totale, Ricostruzione con lembo peduncolato regionale o a distanza	38.05.00↔	Incisione di altri vasi toracici, NAS
29.33.21↔	Faringectomia totale, Ricostruzione con innesto libero con anastomosi microvascolare, innesto intestinale libero o pull-up gastrico	38.05.10↔	Incisione di altre arterie toraciche
29.33.99↔	Faringectomia (parziale), altro	38.05.20↔	Incisione di vene toraciche, NAS
31.73↔	Chiusura di altra fistola della trachea	38.05.21↔	Incisione di vene toraciche profonde
34.84↔	Altra riparazione del diaframma	38.05.29↔	Incisione di vene toraciche, altro
37.31.00↔	Pericardiectomia, NAS	38.05.99↔	Incisione di altri vasi toracici, altro
37.31.10↔	Pericardiectomia, parziale	38.07.00↔	Incisione di vene addominali, NAS
37.31.20↔	Pericardiectomia, totale	38.07.10↔	Incisione di vene addominali profonde, NAS
37.31.30↔	Adesiolisi del pericardio	38.07.11↔	Incisione della vena cava inferiore
37.31.99↔	Pericardiectomia, altro	38.07.12↔	Incisione della vena iliaca
38.04.00↔	Incisione dell'aorta, NAS	38.07.19↔	Incisione di vene addominali profonde, altro
		38.07.99↔	Incisione di vene addominali, altro
		38.35.00↔	Resezione di vasi toracici con anastomosi, NAS
		38.35.10↔	Resezione di arterie toraciche con anastomosi, NAS
		38.35.11↔	Resezione dell'arteria succlavia con anastomosi

38.35.12↔	Resezione del tronco brachiocefalico con anastomosi	38.85.20↔	Altra occlusione chirurgica di vene toraciche, NAS
38.35.13↔	Resezione dell'arteria polmonare con anastomosi	38.85.21↔	Altra occlusione chirurgica della vena cava superiore
38.35.19↔	Resezione di arterie toraciche con anastomosi, altro	38.85.22↔	Altra occlusione chirurgica della vena polmonare
38.35.20↔	Resezione di vene toraciche con anastomosi, NAS	38.85.23↔	Altra occlusione chirurgica della vena succlavia
38.35.21↔	Resezione della vena polmonare con anastomosi	38.85.28↔	Altra occlusione chirurgica di altre vene toraciche profonde, NAS
38.35.22↔	Resezione della vena succlavia con anastomosi	38.85.29↔	Altra occlusione chirurgica di vene toraciche, altro
38.35.23↔	Resezione della vena cava superiore con anastomosi	38.85.99↔	Altra occlusione chirurgica di altri vasi toracici, altro
38.35.28↔	Resezione di vene toraciche e altre vene profonde con anastomosi	39.10↔	Shunt venoso intraaddominale, NAS
38.35.29↔	Resezione di vene toraciche con anastomosi, altro	39.11.00↔	Confezione e revisione di shunt portosistemico, TIPS, NAS
38.35.99↔	Resezione di vasi toracici con anastomosi, altro	39.11.11↔	Confezione di shunt portosistemico, impiego di angioplastica percutanea (con palloncino)
38.36.00↔	Resezione di arterie addominali con anastomosi, NAS	39.11.12↔	Confezione di shunt portosistemico, trombolisi e trombectomia percutanea
38.36.10↔	Resezione di arterie viscerali con anastomosi, NAS	39.11.13↔	Confezione di shunt portosistemico, impiego di stent
38.36.11↔	Resezione del tronco celiaco con anastomosi	39.11.21↔	Revisione di shunt portosistemico, occlusione percutanea
38.36.12↔	Resezione dell'arteria gastrica con anastomosi	39.11.22↔	Revisione di shunt portosistemico, posa di stent
38.36.13↔	Resezione dell'arteria epatica con anastomosi	39.11.23↔	Revisione di shunt portosistemico, impiego di trombolisi e trombectomia percutanea
38.36.14↔	Resezione dell'arteria splenica con anastomosi	39.11.24↔	Revisione di shunt portosistemico, riduzione percutanea di shunt portosistemico esistente
38.36.15↔	Resezione dell'arteria renale con anastomosi	39.11.99↔	Confezione e revisione di shunt portosistemico, TIPS, altro
38.36.16↔	Resezione dell'arteria mesenterica	39.19↔	Shunt venoso intraaddominale, altro
38.36.17↔	Resezione dell'arteria iliaca con anastomosi	39.56.00↔	Riparazione di vaso sanguigno con patch tissutale, NAS
38.36.19↔	Resezione di arterie viscerali con anastomosi, altro	39.56.10↔	Riparazione di vaso sanguigno del capo e del collo con patch tissutale, NAS
38.36.99↔	Resezione di arterie addominali con anastomosi, altro	39.56.11↔	Riparazione di vasi intracranici con patch tissutale
38.45.00↔	Resezione di vasi toracici con sostituzione, NAS	39.56.12↔	Riparazione della vena giugulare con patch tissutale
38.45.10↔	Resezione dell'aorta toracica con sostituzione, NAS	39.56.19↔	Riparazione di vaso sanguigno del capo e del collo con patch tissutale, altro
38.45.11↔	Resezione dell'aorta ascendente o dell'arco aortico con sostituzione	39.56.20↔	Riparazione di vasi dell'arto superiore con patch tissutale, NAS
38.45.12↔	Resezione dell'aorta toracica con sostituzione	39.56.21↔	Riparazione di arterie dell'arto superiore con patch tissutale
38.45.13↔	Resezione dell'aorta toracoaddominale con sostituzione	39.56.22↔	Riparazione della vena succlavia, vena ascellare e vena brachiocefalica con patch tissutale
38.45.14↔	Resezione dell'aorta toracica con sostituzione con protesi ibrida	39.56.23↔	Riparazione di altre vene profonde dell'arto superiore con patch tissutale
38.45.19↔	Resezione dell'aorta toracica con sostituzione, altro	39.56.29↔	Riparazione di vasi dell'arto superiore con patch tissutale, altro
38.45.20↔	Resezione di altre arterie toraciche con sostituzione, NAS	39.56.30↔	Riparazione di vasi toracici con patch tissutale, NAS
38.45.21↔	Resezione dell'arteria polmonare con sostituzione	39.56.31↔	Riparazione dell'aorta toracica con patch tissutale
38.45.22↔	Resezione del tronco brachiocefalico con sostituzione	39.56.32↔	Riparazione della vena polmonare con patch tissutale
38.45.29↔	Resezione di altre arterie toraciche con sostituzione	39.56.33↔	Riparazione della vena cava superiore con patch tissutale
38.45.30↔	Resezione di vene toraciche con sostituzione, NAS	39.56.39↔	Riparazione di vasi toracici con patch tissutale, altro
38.45.31↔	Resezione della vena cava superiore con sostituzione	39.56.40↔	Riparazione di arterie addominali con patch tissutale, NAS
38.45.38↔	Resezione di altre vene toraciche profonde con sostituzione	39.56.41↔	Riparazione dell'aorta addominale con patch tissutale
38.45.39↔	Resezione di vene toraciche con sostituzione, altro	39.56.42↔	Riparazione del tronco celiaco con patch tissutale
38.45.99↔	Resezione di vasi toracici con sostituzione, altro	39.56.43↔	Riparazione dell'arteria gastrica con patch tissutale
38.47.00↔	Resezione di vene addominali con sostituzione, NAS	39.56.44↔	Riparazione dell'arteria epatica con patch tissutale
38.47.10↔	Resezione di vene addominali profonde con sostituzione, NAS	39.56.45↔	Riparazione dell'arteria splenica con patch tissutale
38.47.11↔	Resezione della vena cava inferiore con sostituzione	39.56.46↔	Riparazione dell'arteria renale con patch tissutale
38.47.12↔	Resezione della vena iliaca con sostituzione	39.56.47↔	Riparazione dell'arteria mesenterica con patch tissutale
38.47.19↔	Resezione di vene addominali profonde con sostituzione, altro	39.56.48↔	Riparazione dell'arteria iliaca con patch tissutale
38.47.99↔	Resezione di vene addominali con sostituzione, altro	39.56.49↔	Riparazione di arterie addominali con patch tissutale, altro
38.63.00↔	Altra asportazione di vasi dell'arto superiore, NAS	39.56.50↔	Riparazione di vene addominali con patch tissutale, NAS
38.63.10↔	Altra asportazione di arterie dell'arto superiore, NAS	39.56.51↔	Riparazione della vena cava inferiore con patch tissutale
38.63.11↔	Altra asportazione di arterie della mano	39.56.52↔	Riparazione della vena iliaca con patch tissutale
38.63.19↔	Altra asportazione di arterie dell'arto superiore, altro	39.56.59↔	Riparazione di vene addominali con patch tissutale, altro
38.63.20↔	Altra asportazione di vene dell'arto superiore, NAS	39.56.60↔	Riparazione di vasi dell'arto inferiore con patch tissutale, NAS
38.63.21↔	Altra asportazione di vene profonde dell'arto superiore	39.56.61↔	Riparazione di arterie dell'arto inferiore con patch tissutale
38.63.29↔	Altra asportazione di vene dell'arto superiore, altro	39.56.62↔	Riparazione della vena femorale e vena poplitea con patch tissutale
38.63.99↔	Altra asportazione di vasi dell'arto superiore, altro	39.56.63↔	Riparazione di altre vene profonde dell'arto inferiore con patch tissutale
38.64.00↔	Altra asportazione dell'aorta, NAS	39.56.64↔	Riparazione di vene superficiali della coscia con patch tissutale
38.64.10↔	Altra asportazione dell'aorta toracica	39.56.69↔	Riparazione di vasi dell'arto inferiore con patch tissutale, altro
38.64.20↔	Altra asportazione dell'aorta addominale	39.56.99↔	Riparazione di vaso sanguigno con patch tissutale, altro
38.64.99↔	Altra asportazione dell'aorta, altro	39.57.00↔	Riparazione di vaso sanguigno con patch sintetico, NAS
38.65.00↔	Altra asportazione di vasi toracici, NAS	39.57.10↔	Riparazione di vaso sanguigno del capo e del collo con patch sintetico, NAS
38.65.10↔	Altra asportazione di arterie toraciche	39.57.11↔	Riparazione di vasi intracranici con patch sintetico
38.65.20↔	Altra asportazione di vene toraciche, NAS	39.57.12↔	Riparazione di arterie extracraniche del capo e del collo con patch sintetico
38.65.21↔	Altra asportazione della vena cava superiore	39.57.13↔	Riparazione della vena giugulare con patch sintetico
38.65.22↔	Altra asportazione di altre vene toraciche profonde		
38.65.29↔	Altra asportazione di vene toraciche, altro		
38.65.99↔	Altra asportazione di vasi toracici, altro		
38.85.00↔	Altra occlusione chirurgica di altri vasi toracici, NAS		
38.85.10↔	Altra occlusione chirurgica di altre arterie toraciche, NAS		
38.85.11↔	Altra occlusione chirurgica dell'arteria succlavia		
38.85.12↔	Altra occlusione chirurgica dell'arteria polmonare		
38.85.13↔	Altra occlusione chirurgica del tronco brachiocefalico		
38.85.19↔	Altra occlusione chirurgica di altre arterie toraciche, altro		

39.57.19↔	Riparazione di vaso sanguigno del capo e del collo con patch sintetico, altro	42.89↔	Altra riparazione dell'esofago
39.57.20↔	Riparazione di vasi dell'arto superiore con patch sintetico, NAS	42.99.00↔	Altri interventi sull'esofago, NAS
39.57.21↔	Riparazione di arterie dell'arto superiore con patch sintetico	42.99.10↔	Transezione esofagea
39.57.22↔	Riparazione della vena succlavia, vena ascellare e vena brachiocefalica con patch sintetico	42.99.35↔	Impianto di sistema antireflusso di assistenza alla funzione dello sfintere esofageo inferiore, chirurgico a cielo aperto
39.57.23↔	Riparazione di altre vene profonde dell'arto superiore con patch sintetico	42.99.36↔	Impianto di sistema antireflusso di assistenza alla funzione dello sfintere esofageo inferiore, per via laparoscopica
39.57.29↔	Riparazione di vasi dell'arto superiore con patch sintetico, altro	42.99.37↔	Impianto di sonda di sistema antireflusso di assistenza alla funzione dello sfintere esofageo inferiore, chirurgico a cielo aperto
39.57.30↔	Riparazione di vaso toracico con patch sintetico, NAS	42.99.38↔	Impianto di sonda di sistema antireflusso di assistenza alla funzione dello sfintere esofageo inferiore, per via laparoscopica
39.57.31↔	Riparazione dell'aorta toracica con patch sintetico	42.99.3a↔	Rimozione di sistema antireflusso di assistenza alla funzione dello sfintere esofageo inferiore, chirurgica a cielo aperto
39.57.32↔	Riparazione della vena polmonare con patch sintetico	42.99.3b↔	Rimozione di sistema antireflusso di assistenza alla funzione dello sfintere esofageo inferiore, per via laparoscopica
39.57.33↔	Riparazione della vena cava superiore con patch sintetico	42.99.3c↔	Rimozione di sonda di sistema antireflusso di assistenza alla funzione dello sfintere esofageo inferiore, chirurgica a cielo aperto
39.57.39↔	Riparazione di vaso toracico con patch sintetico, altro	42.99.3d↔	Rimozione di sonda di sistema antireflusso di assistenza alla funzione dello sfintere esofageo inferiore, per via laparoscopica
39.57.40↔	Riparazione di arterie addominali con patch sintetico, NAS	42.99.3e↔	Revisione senza sostituzione di sistema antireflusso di assistenza alla funzione dello sfintere esofageo inferiore, chirurgica a cielo aperto
39.57.41↔	Riparazione dell'aorta addominale con patch sintetico	42.99.3f↔	Revisione senza sostituzione di sistema antireflusso di assistenza alla funzione dello sfintere esofageo inferiore, per via laparoscopica
39.57.42↔	Riparazione del tronco celiaco con patch sintetico	42.99.42↔	Serranodo e clipping dell'esofago, chirurgico a cielo aperto
39.57.43↔	Riparazione dell'arteria gastrica con patch sintetico	42.99.99↔	Altri interventi sull'esofago, altro
39.57.44↔	Riparazione dell'arteria epatica con patch sintetico	43.0↔	Gastrotonomia
39.57.45↔	Riparazione dell'arteria splenica con patch sintetico	43.5↔	Gastrectomia parziale, con anastomosi esofagea
39.57.46↔	Riparazione dell'arteria renale con patch sintetico	43.6x.00↔	Gastrectomia parziale con anastomosi duodenale, NAS
39.57.47↔	Riparazione dell'arteria mesenterica con patch sintetico	43.6x.10↔	Pilorectomia con anastomosi duodenale
39.57.48↔	Riparazione dell'arteria iliaca con patch sintetico	43.6x.20↔	Tipo Billroth I
39.57.49↔	Riparazione di arterie addominali con patch sintetico, altro	43.6x.99↔	Gastrectomia parziale con anastomosi duodenale, altro
39.57.50↔	Riparazione di vene addominali con patch sintetico, NAS	43.7x.00↔	Gastrectomia parziale con anastomosi digiunale, NAS
39.57.51↔	Riparazione della vena cava inferiore con patch sintetico	43.7x.10↔	Gastrectomia parziale (asportazione di 2/3) con anastomosi digiunale
39.57.52↔	Riparazione della vena iliaca con patch sintetico	43.7x.20↔	Gastrectomia parziale (asportazione di 4/5) con anastomosi digiunale
39.57.59↔	Riparazione di vene addominali con patch sintetico, altro	43.7x.99↔	Gastrectomia parziale con anastomosi digiunale, altro
39.57.60↔	Riparazione di vasi dell'arto inferiore con patch sintetico, NAS	43.89.00↔	Altra gastrectomia parziale, NAS
39.57.61↔	Riparazione di arterie dell'arto inferiore con patch sintetico	43.89.10↔	Resezione segmentaria dello stomaco
39.57.62↔	Riparazione della vena femorale e vena poplitea con patch sintetico	43.89.20↔	Diversione biliopancreatica dello stomaco secondo Scopinaro, chirurgica a cielo aperto
39.57.63↔	Riparazione di altre vene profonde dell'arto inferiore con patch sintetico	43.89.21↔	Diversione biliopancreatica dello stomaco secondo Scopinaro, per via laparoscopica
39.57.64↔	Riparazione di vene superficiali della coscia con patch sintetico	43.89.30↔	Diversione biliopancreatica dello stomaco con switch duodenale [BPD-DS], chirurgica a cielo aperto
39.57.69↔	Riparazione di vasi dell'arto inferiore con patch sintetico, altro	43.89.31↔	Diversione biliopancreatica dello stomaco con switch duodenale [BPD-DS], per via laparoscopica
39.57.99↔	Riparazione di vaso sanguigno con patch sintetico, altro	43.89.40↔	Sleeve resection, chirurgica a cielo aperto
39.58↔	Riparazione di vaso sanguigno con patch di tipo non specificato	43.89.41↔	Sleeve resection, per via laparoscopica
42.01↔	Incisione di membrana dell'esofago	43.89.42↔	Sleeve resection dopo bendaggio gastrico, chirurgica a cielo aperto
42.09.00↔	Altra incisione dell'esofago, NAS	43.89.43↔	Sleeve resection dopo bendaggio gastrico, per via laparoscopica
42.09.11↔	Altra incisione dell'esofago, chirurgica a cielo aperto	43.89.44↔	Re-sleeve resection, chirurgica a cielo aperto
42.09.12↔	Altra incisione dell'esofago, per via laparoscopica	43.89.45↔	Re-sleeve resection, per via laparoscopica
42.09.99↔	Altra incisione dell'esofago, altro	43.89.50↔	Switch duodenale a seguito di sleeve resection (intervento secondario), chirurgico a cielo aperto
42.10↔	Esofagostomia, NAS	43.89.51↔	Switch duodenale a seguito di sleeve resection (intervento secondario), per via laparoscopica
42.11↔	Esofagostomia cervicale	43.89.90↔	Altra gastrectomia parziale atipica
42.12↔	Esteriorizzazione di tasca esofagea	43.89.99↔	Altra gastrectomia parziale, altro
42.19↔	Altra fistolizzazione esterna dell'esofago	44.00↔	Vagotomia, NAS
42.25↔	Biopsia a cielo aperto dell'esofago	44.01↔	Vagotomia troncolare
42.31↔	Asportazione locale di diverticolo esofageo	44.02↔	Vagotomia super selettiva
42.32↔	Asportazione locale di altra lesione o tessuto dell'esofago	44.03↔	Altra vagotomia selettiva
42.39↔	Altra distruzione di lesione o tessuto dell'esofago	44.15↔	Biopsia dello stomaco a cielo aperto
42.40↔	Esofagectomia, NAS	44.21↔	Dilatazione mediante incisione del piloro
42.41.00↔	Esofagectomia parziale, NAS	44.29↔	Altra piloroplastica
42.41.10↔	Esofagectomia parziale, senza ricostituzione della continuità	44.31.00↔	Bypass gastrico, NAS
42.41.20↔	Esofagectomia parziale, con ricostituzione della continuità		
42.41.99↔	Esofagectomia parziale, altro		
42.42.00↔	Esofagectomia totale, NAS		
42.42.10↔	Esofagectomia totale, senza ricostituzione della continuità		
42.42.20↔	Esofagectomia totale, con ricostituzione della continuità, transmediastinica		
42.42.21↔	Esofagectomia totale, con ricostituzione della continuità, per via toracoaddominale		
42.42.29↔	Esofagectomia totale, con ricostituzione della continuità, per altra via		
42.42.99↔	Esofagectomia totale, altro		
42.82↔	Sutura di lacerazione dell'esofago		
42.83↔	Chiusura di esofagostomia		
42.88.00↔	Rimozione di protesi dall'esofago, NAS		
42.88.11↔	Rimozione di protesi dall'esofago, chirurgica a cielo aperto		
42.88.12↔	Rimozione di protesi dall'esofago, per via laparoscopica		
42.88.99↔	Rimozione di protesi dall'esofago, altro		

44.31.09↔	Bypass gastrico, altro	44.5x.44↔	Riconversione di diversione biliopancreatica (BPD), per via laparoscopica
44.31.11↔	Bypass gastrico prossimale, chirurgico a cielo aperto	44.5x.51↔	Riconversione di bypass gastrico, chirurgica a cielo aperto
44.31.12↔	Bypass gastrico prossimale, per via laparoscopica	44.5x.52↔	Riconversione di bypass gastrico, per via laparoscopica
44.31.13↔	Bypass gastrico prossimale dopo sleeve resection, intervento di riconversione, chirurgico a cielo aperto	44.5x.99↔	Revisione di anastomosi gastrica, altro
44.31.14↔	Bypass gastrico prossimale dopo sleeve resection, intervento di riconversione, per via laparoscopica	44.61↔	Sutura di lacerazione dello stomaco
44.31.15↔	Bypass gastrico prossimale dopo bendaggio gastrico, dopo intervento bariatrico preliminare, chirurgico a cielo aperto	44.64↔	Gastropessia
44.31.16↔	Bypass gastrico prossimale dopo bendaggio gastrico, dopo intervento bariatrico preliminare, per via laparoscopica	44.65.00↔	Esofagogastropastica, NAS
44.31.21↔	Bypass gastrico distale, chirurgico a cielo aperto	44.65.10↔	Esofagogastropastica, Plastica del cardias, chirurgica a cielo aperto
44.31.22↔	Bypass gastrico distale, per via laparoscopica	44.65.20↔	Esofagogastropastica, (Emi)funduplicatio, chirurgica a cielo aperto
44.31.31↔	Omega-loop gastric bypass, chirurgico a cielo aperto	44.65.99↔	Esofagogastropastica, altro
44.31.32↔	Omega-loop gastric bypass, per via laparoscopica	44.66.00↔	Altri interventi per restaurare la funzione dello sfintere esofagogastrico, NAS
44.38↔	Gastroenterostomia laparoscopica	44.66.11↔	Plastica iatale in corso di intervento bariatrico, chirurgica a cielo aperto
44.39↔	Altra gastroenterostomia	44.66.99↔	Altri interventi per restaurare la funzione dello sfintere esofagogastrico, altro
44.40↔	Sutura di ulcera peptica, NAS	44.67.00↔	Interventi laparoscopici per restaurare la funzione dello sfintere esofagogastrico, NAS
44.41↔	Sutura di ulcera gastrica	44.67.10↔	Interventi laparoscopici per restaurare la funzione dello sfintere esofagogastrico, Plastica del cardias, per via laparoscopica
44.42↔	Sutura di ulcera duodenale	44.67.20↔	Interventi laparoscopici per restaurare la funzione dello sfintere esofagogastrico, (Emi)funduplicatio, per via laparoscopica
44.49.00↔	Altro controllo di emorragia dello stomaco o del duodeno, NAS	44.67.99↔	Interventi laparoscopici per restaurare la funzione dello sfintere esofagogastrico, altro
44.49.10↔	Sclerotizzazione di varici del fondo, chirurgica a cielo aperto	44.68.00↔	Gastropastica, NAS
44.49.11↔	Sclerotizzazione di varici del fondo, per via laparoscopica	44.68.10↔	Gastropastica verticale, per via laparoscopica
44.49.20↔	Legatura di varici del fondo, chirurgica a cielo aperto	44.68.11↔	Gastropastica verticale, chirurgica a cielo aperto
44.49.21↔	Legatura di varici del fondo, per via laparoscopica	44.68.99↔	Gastropastica, altro
44.49.30↔	Transezione del fondo	44.69↔	Altra riparazione dello stomaco
44.49.99↔	Altro controllo di emorragia dello stomaco o del duodeno, altro	44.91↔	Legatura a cielo aperto di varici gastriche
44.5x.00↔	Revisione di anastomosi gastrica, NAS	44.92↔	Manipolazione intraoperatoria dello stomaco
44.5x.10↔	Revisione di anastomosi gastrica a seguito di intervento tipo Billroth I o II	52.99.00↔	Altri interventi a cielo aperto sul pancreas, NAS
44.5x.21↔	Revisione di anastomosi gastrica a seguito di bypass gastrico o con interposizione intestinale, chirurgica a cielo aperto	52.99.10↔	Altri interventi a cielo aperto sul pancreas, Dilatazione del dotto pancreatico
44.5x.22↔	Revisione di anastomosi gastrica a seguito di bypass gastrico o con interposizione intestinale, per via laparoscopica	52.99.20↔	Altri interventi a cielo aperto sul pancreas, Ricostruzione plastica del dotto pancreatico
44.5x.31↔	Revisione di tasca a seguito di bypass gastrico, chirurgica a cielo aperto	52.99.99↔	Altri interventi a cielo aperto sul pancreas, NAS
44.5x.32↔	Revisione di tasca a seguito di bypass gastrico, per via laparoscopica	53.7↔	Riparazione di ernia diaframmatica, per via addominale
44.5x.41↔	Revisione di diversione biliopancreatica [BPD], chirurgica a cielo aperto	53.80↔	Riparazione di ernia diaframmatica per via toracica, NAS
44.5x.42↔	Revisione di diversione biliopancreatica [BPD], per via laparoscopica	53.81↔	Plicatura del diaframma
44.5x.43↔	Riconversione di diversione biliopancreatica [BPD], chirurgica a cielo aperto	53.82↔	Riparazione di ernia parasternale

Procedura G19-3

44.67.00↔	Interventi laparoscopici per restaurare la funzione dello sfintere esofagogastrico, NAS	44.96.13↔	Sostituzione dell'anello in seguito a posa di anello gastrico, chirurgica a cielo aperto
44.67.10↔	Interventi laparoscopici per restaurare la funzione dello sfintere esofagogastrico, Plastica del cardias, per via laparoscopica	44.96.14↔	Sostituzione dell'anello in seguito a posa di anello gastrico, per via laparoscopica
44.67.20↔	Interventi laparoscopici per restaurare la funzione dello sfintere esofagogastrico, (Emi)funduplicatio, per via laparoscopica	44.96.16↔	Riparazione di catetere in seguito a posa di anello gastrico, con intervento intraaddominale, chirurgico a cielo aperto
44.67.99↔	Interventi laparoscopici per restaurare la funzione dello sfintere esofagogastrico, altro	44.96.17↔	Riparazione di catetere in seguito a posa di anello gastrico, con intervento intraaddominale, per via laparoscopica
44.68.00↔	Gastropastica, NAS	44.96.18↔	Sostituzione di port in seguito a posa di anello gastrico
44.68.10↔	Gastropastica verticale, per via laparoscopica	44.96.99↔	Revisione di intervento riduttivo dello stomaco, altro
44.68.11↔	Gastropastica verticale, chirurgica a cielo aperto	44.97.00↔	Rimozione di dispositivo(i) riduttivo(i) gastrico(i), NAS
44.68.99↔	Gastropastica, altro	44.97.11↔	Rimozione di anello gastrico, chirurgica a cielo aperto
44.95.00↔	Interventi riduttivi dello stomaco, NAS	44.97.12↔	Rimozione di anello gastrico, per via laparoscopica
44.95.11↔	Posa di anello gastrico, chirurgico a cielo aperto	44.97.99↔	Rimozione di dispositivo(i) riduttivo(i) gastrico(i), altro
44.95.12↔	Posa di anello gastrico, per via laparoscopica	53.7↔	Riparazione di ernia diaframmatica, per via addominale
44.95.99↔	Interventi riduttivi dello stomaco, altro	53.80↔	Riparazione di ernia diaframmatica per via toracica, NAS
44.96.00↔	Revisione di intervento riduttivo dello stomaco, NAS	53.81↔	Plicatura del diaframma
44.96.11↔	Riposizionamento dell'anello in seguito a posa di anello gastrico, chirurgica a cielo aperto	53.82↔	Riparazione di ernia parasternale
44.96.12↔	Riposizionamento dell'anello in seguito a posa di anello gastrico, per via laparoscopica		

ADRG G21**Lisi di aderenze peritoneali, età > 3 anni o altri interventi su intestino o stoma, senza CC estremamente gravi**

Procedura nella tabella G21-1 o Procedura nella tabella G21-2

DRG G21A**Lisi di aderenze peritoneali, età > 3 anni o altri interventi su intestino o stoma, senza CC estremamente gravi, età < 16 anni**

Età < 16 anni

DRG G21B**Lisi di aderenze peritoneali, età > 3 anni o altri interventi su intestino o stoma, senza CC estremamente gravi, età > 15 anni****Procedura G21-1**

54.51↔ Lisi di aderenze peritoneali per via laparoscopica

54.59↔ Altra lisi di aderenze peritoneali

Procedura G21-2

45.31↔ Altra asportazione locale di lesione del duodeno
 45.32↔ Altra distruzione di lesione del duodeno
 45.33↔ Asportazione locale di lesione o tessuto dell'intestino tenue, eccetto il duodeno
 45.34↔ Altra distruzione di lesione dell'intestino tenue, eccetto il duodeno
 45.49↔ Altra distruzione di lesione dell'intestino crasso
 46.02↔ Resezione di segmento esteriorizzato dell'intestino tenue
 46.04↔ Resezione di segmento esteriorizzato dell'intestino crasso
 46.40↔ Revisione di stoma intestinale, NAS
 46.41.00↔ Revisione di stoma artificiale dell'intestino tenue, NAS
 46.41.10↔ Allargamento o restringimento plastico di stoma artificiale dell'intestino tenue
 46.41.11↔ Neoconfezione di stoma artificiale dell'intestino tenue
 46.41.12↔ Asportazione della parte estroflessa di uno stoma artificiale dell'intestino tenue
 46.41.20↔ Conversione di stoma artificiale dell'intestino tenue in stoma continente
 46.41.99↔ Revisione di stoma artificiale dell'intestino tenue, altro
 46.42↔ Riparazione di ernia periclostomica
 46.43.00↔ Altra revisione di stoma artificiale dell'intestino crasso, NAS
 46.43.10↔ Allargamento o restringimento plastico di stoma artificiale dell'intestino crasso
 46.43.11↔ Neoconfezione di colostomia
 46.43.12↔ Rimozione di parte estroflessa di stoma dell'intestino crasso
 46.43.20↔ Conversione di stoma dell'intestino crasso in stoma continente
 46.43.99↔ Altra revisione di stoma artificiale dell'intestino crasso, altro

46.79.10↔ Sutura di altra lesione intestinale
 46.79.21↔ Sutura di altra lesione intestinale, chirurgica a cielo aperto
 46.79.22↔ Sutura di altra lesione intestinale, per via laparoscopica
 46.79.30↔ Plastica di allargamento e restringimento dell'intestino
 46.79.31↔ Allungamento intestinale longitudinale secondo Bianchi
 46.79.32↔ Enteroplastica trasversale seriale [STEP]
 46.79.39↔ Altro allungamento dell'intestino
 46.79.40↔ Confezione di tasca, intestino tenue
 46.79.41↔ Confezione di tasca, intestino crasso
 46.79.50↔ Revisione di tasca, intestino tenue
 46.79.51↔ Revisione di tasca, intestino crasso
 46.79.99↔ Altra riparazione dell'intestino, altro
 48.35.00↔ Asportazione locale di lesione o tessuto del retto, NAS
 48.35.10↔ Resezione locale con ansa, asportazione sottomucosale o a tutto spessore (locale, segmento) di lesione o tessuto del retto, per via endoscopica
 48.35.11↔ Resezione locale con ansa, asportazione sottomucosale o a tutto spessore (locale) di lesione o tessuto del retto, per altra via (transanale, endoscopica-microchirurgica)
 48.35.20↔ Termoablazione locale di lesione o tessuto del retto
 48.35.21↔ Terapia fotodinamica di lesione o tessuto del retto
 48.35.29↔ Altra distruzione locale di lesione o tessuto del retto
 48.35.99↔ Asportazione locale di lesione o tessuto del retto, altro
 48.79↔ Altra riparazione del retto
 48.93↔ Riparazione di fistola perirettale

ADRG G22**Appendicectomia su peritonite o CC gravi**

Procedura nella tabella G22-2 e (Diagnosi principale nella tabella G22-1 o PCCL > 2)

DRG G22A**Appendicectomia su peritonite o con CC gravi, età < 10 anni**

Età < 10 anni

DRG G22B**Appendicectomia su peritonite o con CC gravi, età > 9 e < 16 anni**

Età < 16 anni

DRG G22C**Appendicectomia su peritonite o con CC gravi, età > 15 anni****Diagnosi principale G22-1**

K35.2 Appendicite acuta con peritonite generalizzata
 K35.31 Appendicite acuta con peritonite localizzata con perforazione o rottura

K35.32 Appendicite acuta con ascesso peritoneale

K65.0	Peritonite acuta	K65.9	Peritonite non specificata
K65.8	Altra peritonite		

Procedura G22-2

47.01↔	Appendicectomia laparoscopica	47.2↔	Drenaggio di ascesso appendicolare
47.09↔	Altra appendicectomia	47.91↔	Appendicostomia
47.11↔	Appendicectomia laparoscopica in corso di altro intervento	47.92↔	Chiusura di fistola dell'appendice
47.19↔	Altra appendicectomia in corso di altro intervento	47.99↔	Altri interventi sull'appendice

ADRG G23**Appendicectomia eccetto che su peritonite, senza CC gravi**

Procedura nella tabella G23-1

DRG G23A**Appendicectomia eccetto che su peritonite, senza CC gravi, età < 10 anni**

Età < 10 anni

DRG G23B**Appendicectomia eccetto che su peritonite, senza CC gravi, età > 9 anni****Procedura G23-1**

47.01↔	Appendicectomia laparoscopica	47.2↔	Drenaggio di ascesso appendicolare
47.09↔	Altra appendicectomia	47.91↔	Appendicostomia
47.11↔	Appendicectomia laparoscopica in corso di altro intervento	47.92↔	Chiusura di fistola dell'appendice
47.19↔	Altra appendicectomia in corso di altro intervento	47.99↔	Altri interventi sull'appendice

ADRG G24**Interventi per ernia della parete addominale, ombelicale e altra ernia, età > 0 anni, o interventi bilaterali per ernia inguinale e femorale, età > 0 e < 56 anni, o interventi per ernia inguinale e femorale, età > 55 anni**

Età > 0 anni e (Procedura nella tabella G24-3 o (almeno due Procedure nella tabella G24-4 o Beidseitige Prozedur nella tabella G24-5 o Procedura nella tabella G24-6) e (Diagnosi principale nella tabella G24-1 o Diagnosi principale nella tabella G24-2 e Diagnosi secondaria nella tabella G24-2) o Procedura nella tabella G24-4 e Età > 55 anni)

DRG G24Z**Interventi per ernia della parete addominale, ombelicale e altra ernia, età > 0 anni, o interventi bilaterali per ernia inguinale e femorale, età > 0 e < 56 anni, o interventi per ernia inguinale e femorale, età > 55 anni****Diagnosi principale G24-1**

K40.00	Ernia inguinale bilaterale, con occlusione, senza gangrena: non menzionata come recidiva d'ernia	K40.21	Ernia inguinale bilaterale, senza occlusione o gangrena: ernia recidivante
K40.01	Ernia inguinale bilaterale, con occlusione, senza gangrena: ernia recidivante	K41.0	Ernia femorale bilaterale, con occlusione, senza gangrena
K40.10	Ernia inguinale bilaterale, con gangrena: non menzionata come recidiva d'ernia	K41.1	Ernia femorale bilaterale, con gangrena
K40.11	Ernia inguinale bilaterale, con gangrena: ernia recidivante	K41.2	Ernia femorale bilaterale, senza occlusione o gangrena
K40.20	Ernia inguinale bilaterale, senza occlusione o gangrena: non menzionata come recidiva d'ernia		

Diagnosi principale G24-2

K40.30	Ernia inguinale unilaterale o non specificata, con occlusione, senza gangrena: non menzionata come recidiva d'ernia	K40.91	Ernia inguinale unilaterale o non specificata, senza occlusione o gangrena: ernia recidivante
K40.31	Ernia inguinale unilaterale o non specificata, con occlusione, senza gangrena: ernia recidivante	K41.3	Ernia femorale unilaterale o non specificata, con occlusione, senza gangrena
K40.40	Ernia inguinale unilaterale o non specificata, con gangrena: non menzionata come recidiva d'ernia	K41.4	Ernia femorale unilaterale o non specificata, con gangrena
K40.41	Ernia inguinale unilaterale o non specificata, con gangrena: ernia recidivante	K41.9	Ernia femorale unilaterale o non specificata, senza occlusione o gangrena
K40.90	Ernia inguinale unilaterale o non specificata, senza occlusione o gangrena: non menzionata come recidiva d'ernia		

Procedura G24-3

53.41↔	Riparazione di ernia ombelicale con innesto o protesi	54.64.99↔	Sutura del peritoneo, altro
53.49↔	Altra erniorrafia ombelicale	54.71.00↔	Riparazione di gastroschisi, NAS
53.59↔	Riparazione di altra ernia della parete addominale anteriore	54.71.10↔	Riparazione di gastroschisi, con innesto o protesi
53.69↔	Riparazione di altra ernia della parete addominale anteriore con innesto o protesi	54.71.99↔	Riparazione di gastroschisi, altro
53.9↔	Altra riparazione di ernia	54.72↔	Altra riparazione della parete addominale
54.64.00↔	Sutura del peritoneo, NAS	54.73↔	Altra riparazione del peritoneo
54.64.10↔	Sutura del peritoneo, Sutura di mesentere, grande o piccolo omento (a seguito di lacerazione)	54.75↔	Altra riparazione del mesentere

Procedura G24-4

53.00↔	Riparazione monolaterale di ernia inguinale, NAS	53.14↔	Riparazione bilaterale di ernia inguinale diretta con innesto o protesi
53.01↔	Riparazione monolaterale di ernia inguinale diretta	53.15↔	Riparazione bilaterale di ernia inguinale indiretta con innesto o protesi
53.02↔	Riparazione monolaterale di ernia inguinale indiretta	53.16↔	Riparazione bilaterale di ernia inguinale una diretta e l'altra indiretta, con innesto o protesi
53.03↔	Riparazione monolaterale di ernia inguinale diretta con innesto o protesi	53.17↔	Riparazione bilaterale di ernia inguinale con innesto o protesi, NAS
53.04↔	Riparazione monolaterale di ernia inguinale indiretta con innesto o protesi	53.21↔	Riparazione monolaterale di ernia crurale con innesto o protesi
53.05↔	Riparazione monolaterale di ernia inguinale con innesto o protesi, NAS	53.29↔	Altra erniorrafia crurale monolaterale
53.10↔	Riparazione bilaterale di ernia inguinale, NAS	53.31↔	Riparazione bilaterale di ernia crurale con innesto o protesi
53.11↔	Riparazione bilaterale di ernia inguinale diretta	53.39↔	Altra erniorrafia crurale bilaterale
53.12↔	Riparazione bilaterale di ernia inguinale indiretta		
53.13↔	Riparazione bilaterale di ernia inguinale, una diretta e l'altra indiretta		

Procedura G24-5

53.01↔	Riparazione monolaterale di ernia inguinale diretta	53.14↔	Riparazione bilaterale di ernia inguinale diretta con innesto o protesi
53.02↔	Riparazione monolaterale di ernia inguinale indiretta	53.15↔	Riparazione bilaterale di ernia inguinale indiretta con innesto o protesi
53.03↔	Riparazione monolaterale di ernia inguinale diretta con innesto o protesi	53.16↔	Riparazione bilaterale di ernia inguinale una diretta e l'altra indiretta, con innesto o protesi
53.04↔	Riparazione monolaterale di ernia inguinale indiretta con innesto o protesi	53.17↔	Riparazione bilaterale di ernia inguinale con innesto o protesi, NAS
53.05↔	Riparazione monolaterale di ernia inguinale con innesto o protesi, NAS	53.21↔	Riparazione monolaterale di ernia crurale con innesto o protesi
53.11↔	Riparazione bilaterale di ernia inguinale diretta	53.29↔	Altra erniorrafia crurale monolaterale
53.12↔	Riparazione bilaterale di ernia inguinale indiretta	53.31↔	Riparazione bilaterale di ernia crurale con innesto o protesi
53.13↔	Riparazione bilaterale di ernia inguinale, una diretta e l'altra indiretta	53.39↔	Altra erniorrafia crurale bilaterale

Procedura G24-6

53.10↔	Riparazione bilaterale di ernia inguinale, NAS	53.16↔	Riparazione bilaterale di ernia inguinale una diretta e l'altra indiretta, con innesto o protesi
53.11↔	Riparazione bilaterale di ernia inguinale diretta	53.17↔	Riparazione bilaterale di ernia inguinale con innesto o protesi, NAS
53.12↔	Riparazione bilaterale di ernia inguinale indiretta	53.31↔	Riparazione bilaterale di ernia crurale con innesto o protesi
53.13↔	Riparazione bilaterale di ernia inguinale, una diretta e l'altra indiretta	53.39↔	Altra erniorrafia crurale bilaterale
53.14↔	Riparazione bilaterale di ernia inguinale diretta con innesto o protesi		
53.15↔	Riparazione bilaterale di ernia inguinale indiretta con innesto o protesi		

ADRG G25**Interventi per ernia inguinale e femorale, età > 0 anni, o interventi per altre ernie, età < 1 anno**

Procedura nella tabella G25-1 e Età > 0 anni o almeno una Procedura nella tabella G25-2 e Età < 1 anno

DRG G25A**Interventi per ernia inguinale e femorale, con intervento specifico per ernia, età < 1 anno**

Età < 1 anno e Procedura nella tabella G25-3

DRG G25B**Interventi per ernia inguinale e femorale, senza intervento specifico per ernia ed età < 1 anno**

Procedura G25-1

53.00↔	Riparazione monolaterale di ernia inguinale, NAS	53.14↔	Riparazione bilaterale di ernia inguinale diretta con innesto o protesi
53.01↔	Riparazione monolaterale di ernia inguinale diretta	53.15↔	Riparazione bilaterale di ernia inguinale indiretta con innesto o protesi
53.02↔	Riparazione monolaterale di ernia inguinale indiretta	53.16↔	Riparazione bilaterale di ernia inguinale una diretta e l'altra indiretta, con innesto o protesi
53.03↔	Riparazione monolaterale di ernia inguinale diretta con innesto o protesi	53.17↔	Riparazione bilaterale di ernia inguinale con innesto o protesi, NAS
53.04↔	Riparazione monolaterale di ernia inguinale indiretta con innesto o protesi	53.21↔	Riparazione monolaterale di ernia crurale con innesto o protesi
53.05↔	Riparazione monolaterale di ernia inguinale con innesto o protesi, NAS	53.29↔	Altra erniorrafia crurale monolaterale
53.10↔	Riparazione bilaterale di ernia inguinale, NAS	53.31↔	Riparazione bilaterale di ernia crurale con innesto o protesi
53.11↔	Riparazione bilaterale di ernia inguinale diretta	53.39↔	Altra erniorrafia crurale bilaterale
53.12↔	Riparazione bilaterale di ernia inguinale indiretta		
53.13↔	Riparazione bilaterale di ernia inguinale, una diretta e l'altra indiretta		

Procedura G25-2

53.00↔	Riparazione monolaterale di ernia inguinale, NAS	53.29↔	Altra erniorrafia crurale monolaterale
53.01↔	Riparazione monolaterale di ernia inguinale diretta	53.31↔	Riparazione bilaterale di ernia crurale con innesto o protesi
53.02↔	Riparazione monolaterale di ernia inguinale indiretta	53.39↔	Altra erniorrafia crurale bilaterale
53.03↔	Riparazione monolaterale di ernia inguinale diretta con innesto o protesi	53.41↔	Riparazione di ernia ombelicale con innesto o protesi
53.04↔	Riparazione monolaterale di ernia inguinale indiretta con innesto o protesi	53.49↔	Altra erniorrafia ombelicale
53.05↔	Riparazione monolaterale di ernia inguinale con innesto o protesi, NAS	53.51↔	Riparazione di ernia da incisione
53.10↔	Riparazione bilaterale di ernia inguinale, NAS	53.59↔	Riparazione di altra ernia della parete addominale anteriore
53.11↔	Riparazione bilaterale di ernia inguinale diretta	53.61↔	Riparazione di ernia da incisione con innesto o protesi
53.12↔	Riparazione bilaterale di ernia inguinale indiretta	53.69↔	Riparazione di altra ernia della parete addominale anteriore con innesto o protesi
53.13↔	Riparazione bilaterale di ernia inguinale, una diretta e l'altra indiretta	53.9↔	Altra riparazione di ernia
53.14↔	Riparazione bilaterale di ernia inguinale diretta con innesto o protesi	54.64.00↔	Sutura del peritoneo, NAS
53.15↔	Riparazione bilaterale di ernia inguinale indiretta con innesto o protesi	54.64.10↔	Sutura del peritoneo, Sutura di mesentere, grande o piccolo omento (a seguito di lacerazione)
53.16↔	Riparazione bilaterale di ernia inguinale una diretta e l'altra indiretta, con innesto o protesi	54.64.99↔	Sutura del peritoneo, altro
53.17↔	Riparazione bilaterale di ernia inguinale con innesto o protesi, NAS	54.71.00↔	Riparazione di gastroschisi, NAS
53.21↔	Riparazione monolaterale di ernia crurale con innesto o protesi	54.71.10↔	Riparazione di gastroschisi, con innesto o protesi
		54.71.99↔	Riparazione di gastroschisi, altro
		54.72↔	Altra riparazione della parete addominale
		54.73↔	Altra riparazione del peritoneo
		54.75↔	Altra riparazione del mesentere

Procedura G25-3

53.02↔	Riparazione monolaterale di ernia inguinale indiretta	53.15↔	Riparazione bilaterale di ernia inguinale indiretta con innesto o protesi
53.04↔	Riparazione monolaterale di ernia inguinale indiretta con innesto o protesi	53.16↔	Riparazione bilaterale di ernia inguinale una diretta e l'altra indiretta, con innesto o protesi
53.12↔	Riparazione bilaterale di ernia inguinale indiretta	54.71.10↔	Riparazione di gastroschisi, con innesto o protesi
53.13↔	Riparazione bilaterale di ernia inguinale, una diretta e l'altra indiretta		

ADRG G26**Altri interventi sull'ano**

Procedura nella tabella G26-1

DRG G26A**Altri interventi sull'ano, età < 16 anni**

Età < 16 anni

DRG G26B**Altri interventi sull'ano, età > 15 anni****Procedura G26-1**

48.81↔	Incisione di tessuto perirettale	49.03↔	Asportazione di appendice cutanea perianale
48.82↔	Asportazione di tessuto perirettale	49.04↔	Altra asportazione di tessuti perianali
49.01↔	Incisione di ascesso perianale	49.11↔	Fistulotomia anale
49.02↔	Altra incisione di tessuti perianali	49.12↔	Fistulectomia anale

49.39↔	Altra asportazione o distruzione locale di lesione o tessuto dell'ano	49.51↔	Sfinterotomia anale laterale sinistra
49.43↔	Cauterizzazione di emorroidi	49.52↔	Sfinterotomia anale posteriore
49.44↔	Distruzione di emorroidi per crioterapia	49.59↔	Altra sfinterotomia anale
49.45↔	Legatura di emorroidi	49.6↔	Asportazione dell'ano
49.46.00↔	Emorroidectomia, NAS	49.73.00↔	Chiusura di fistola anale, NAS
49.46.10↔	Emorroidectomia, Emorroidopessia con stapler	49.73.11↔	Chiusura di fistola anale con lembo mucoso
49.46.11↔	Emorroidectomia, Legatura di arteria emorroidale	49.73.12↔	Chiusura di fistola anale con impianto
49.46.12↔	Emorroidectomia con ricostruzione plastica	49.73.99↔	Chiusura di fistola anale, altro
49.46.99↔	Emorroidectomia, altro		

ADRG G29**Altra radioterapia per malattie e disturbi dell'apparato digerente, più di un giorno di degenza**

Procedura nella tabella G29-1 e durata del soggiorno > 1 giorno

DRG G29A**Altra radioterapia per malattie e disturbi dell'apparato digerente, più di un giorno di degenza, con CC estremamente gravi**

PCCL > 3

DRG G29B**Altra radioterapia per malattie e disturbi dell'apparato digerente, più di un giorno di degenza, senza CC estremamente gravi****Procedura G29-1**

92.20↔	Infusione d'isotopo radioattivo liquido	92.24.30↔	Teleradioterapia mediante fotoni: radioterapia estremamente complessa con attrezzatura specializzata
92.21.00↔	Radioterapia superficiale: NAS	92.25.00↔	Teleradioterapia con elettroni, acceleratore lineare, NAS
92.21.01↔	Radioterapia superficiale: fino a 2 campi di irradiazione	92.25.01↔	Teleradioterapia con elettroni, acceleratore lineare, irradiazione di campo esteso
92.21.02↔	Radioterapia superficiale: più di 2 campi di irradiazione	92.25.02↔	Teleradioterapia con elettroni, acceleratore lineare, irradiazione di un emicorpo
92.22.00↔	Radioterapia ad alto voltaggio: NAS	92.25.03↔	Teleradioterapia con elettroni, acceleratore lineare, irradiazione del corpo intero
92.22.01↔	Radioterapia con ortovoltaggio: fino a 2 campi di irradiazione	92.25.04↔	Teleradioterapia con elettroni, acceleratore lineare, radioterapia intraoperatoria
92.22.02↔	Radioterapia con ortovoltaggio: più di 2 campi di irradiazione	92.25.09↔	Teleradioterapia con elettroni, acceleratore lineare, altro
92.22.11↔	Roentgenterapia intraoperatoria, fino a 300 kV	92.25.11↔	Teleradioterapia con elettroni, acceleratore lineare, guidata dalle immagini
92.22.12↔	Roentgenterapia intraoperatoria, 300 kV - < 1 MV	92.25.12↔	Teleradioterapia con elettroni, acceleratore lineare, guidata dalle immagini, fino a 2 campi di irradiazione
92.22.19↔	Roentgenterapia intraoperatoria, altro	92.25.13↔	Teleradioterapia con elettroni, acceleratore lineare, guidata dalle immagini, più di 2 campi di irradiazione
92.23.00↔	Radioterapia ad alto voltaggio: NAS	92.25.14↔	Teleradioterapia con elettroni, acceleratore lineare, guidata dalle immagini, irradiazione 3D pianificata
92.23.01↔	Dispositivo di telecobaltoterapia, fino a 2 campi di irradiazione	92.25.15↔	Teleradioterapia con elettroni, acceleratore lineare, guidata dalle immagini, radioterapia a modulazione di intensità
92.23.02↔	Dispositivo di telecobaltoterapia, da 3 a 4 campi di irradiazione	92.25.21↔	Teleradioterapia con elettroni, acceleratore lineare, non guidata dalle immagini, fino a 2 campi di irradiazione
92.23.03↔	Dispositivo di telecobaltoterapia, più di 4 campi di irradiazione o irradiazione 3D pianificata	92.25.22↔	Teleradioterapia con elettroni, acceleratore lineare, non guidata dalle immagini, più di 2 campi di irradiazione
92.23.08↔	Radioterapia ad alto voltaggio: altri isotopi	92.25.23↔	Teleradioterapia con elettroni, acceleratore lineare, non guidata dalle immagini, irradiazione 3D pianificata
92.23.09↔	Dispositivo di telecobaltoterapia, altro	92.25.24↔	Teleradioterapia con elettroni, acceleratore lineare, non guidata dalle immagini, radioterapia a modulazione di intensità
92.24.00↔	Teleradioterapia mediante fotoni, acceleratore lineare, NAS	92.26.00↔	Teleradioterapia con altre radiazioni particellari, NAS
92.24.01↔	Teleradioterapia mediante fotoni, acceleratore lineare, irradiazione di campo esteso	92.26.10↔	Terapia con protoni, non guidata dalle immagini, fino a 2 campi di irradiazione
92.24.02↔	Teleradioterapia mediante fotoni, acceleratore lineare, irradiazione di un emicorpo	92.26.11↔	Terapia con protoni, guidata dalle immagini, fino a 2 campi di irradiazione
92.24.03↔	Teleradioterapia mediante fotoni, acceleratore lineare, irradiazione del corpo intero	92.26.20↔	Terapia con protoni, non guidata dalle immagini, più di 2 campi di irradiazione
92.24.04↔	Teleradioterapia mediante fotoni, acceleratore lineare, radioterapia intraoperatoria	92.26.21↔	Terapia con protoni, guidata dalle immagini, più di 2 campi di irradiazione
92.24.09↔	Teleradioterapia mediante fotoni, acceleratore lineare, altro	92.26.99↔	Teleradioterapia con altre radiazioni particellari, altro
92.24.11↔	Teleradioterapia mediante fotoni, acceleratore lineare, guidata dalle immagini, fino a 2 campi di irradiazione	92.27.00↔	Impianto o inserzione di elementi radioattivi (brachiterapia con radionuclidi chiusi), superficie corporea, altra o NAS sede di applicazione
92.24.12↔	Teleradioterapia mediante fotoni, acceleratore lineare, guidata dalle immagini, più di 2 campi di irradiazione		
92.24.13↔	Teleradioterapia mediante fotoni, acceleratore lineare, guidata dalle immagini, irradiazione 3D pianificata		
92.24.14↔	Teleradioterapia mediante fotoni, acceleratore lineare, guidata dalle immagini, radioterapia a modulazione di intensità		
92.24.21↔	Teleradioterapia mediante fotoni, acceleratore lineare, non guidata dalle immagini, fino a 2 campi di irradiazione		
92.24.22↔	Teleradioterapia mediante fotoni, acceleratore lineare, non guidata dalle immagini, più di 2 campi di irradiazione		
92.24.23↔	Teleradioterapia mediante fotoni, acceleratore lineare, non guidata dalle immagini, irradiazione 3D pianificata		
92.24.24↔	Teleradioterapia mediante fotoni, acceleratore lineare, non guidata dalle immagini, radioterapia a modulazione di intensità		

92.27.10↔	Impianto o inserzione di elementi radioattivi (brachiterapia con radionuclidi chiusi), organi sessuali femminili, NAS	92.29.21↔	Brachiterapia interstiziale con impianto volumetrico di emettitori rimovibili multiplanari, basso rateo di dose
92.27.11↔	Impianto o inserzione di elementi radioattivi (brachiterapia con radionuclidi chiusi), in sede intrauterina	92.29.22↔	Brachiterapia interstiziale con impianto volumetrico di emettitori rimovibili multiplanari, rateo di dose pulsata (pulsed dose rate)
92.27.12↔	Impianto o inserzione di elementi radioattivi (brachiterapia con radionuclidi chiusi), in sede intravaginale	92.29.23↔	Brachiterapia interstiziale con impianto volumetrico di emettitori rimovibili multiplanari, alto rateo di dose
92.27.13↔	Impianto o inserzione di elementi radioattivi (brachiterapia con radionuclidi chiusi), in sede combinata intrauterina e intravaginale	92.29.24↔	Brachiterapia con impianto di emettitori rimovibili multiplanari, alto rateo di dose, intraoperatoria
92.27.21↔	Impianto o inserzione di elementi radioattivi (brachiterapia con radionuclidi chiusi), superficie corporea	92.29.29↔	Brachiterapia interstiziale con impianto volumetrico di emettitori rimovibili multiplanari, altro
92.27.22↔	Impianto o inserzione di elementi radioattivi (brachiterapia con radionuclidi chiusi), in sede intracavitaria	92.29.31↔	Brachiterapia interstiziale con impianto di emettitori permanenti, fino a 10 sorgenti
92.27.23↔	Impianto o inserzione di elementi radioattivi (brachiterapia con radionuclidi chiusi), in sede endoluminale	92.29.32↔	Brachiterapia interstiziale con impianto di emettitori permanenti, da 11 a 15 sorgenti
92.27.30↔	Impianto o inserzione di elementi radioattivi (brachiterapia con radionuclidi chiusi), vasi NAS	92.29.33↔	Brachiterapia interstiziale con impianto di emettitori permanenti, da 16 a 20 sorgenti
92.27.31↔	Impianto o inserzione di elementi radioattivi (brachiterapia con radionuclidi chiusi), arterie coronarie	92.29.34↔	Brachiterapia interstiziale con impianto di emettitori permanenti, da 21 a 25 sorgenti
92.27.39↔	Impianto o inserzione di elementi radioattivi (brachiterapia con radionuclidi chiusi), altri vasi	92.29.35↔	Brachiterapia interstiziale con impianto di emettitori permanenti, da 26 a 30 sorgenti
92.27.40↔	Impianto o inserzione di elementi radioattivi (brachiterapia con radionuclidi chiusi), intraoperatoria	92.29.36↔	Brachiterapia interstiziale con impianto di emettitori permanenti, da 31 a 35 sorgenti
92.27.70↔	Mouflage radioattivi, NAS	92.29.37↔	Brachiterapia interstiziale con impianto di emettitori permanenti, da 36 a 40 sorgenti
92.27.71↔	Mouflage radioattivi: costruzione e applicazione di moulage radioattivi superficiali	92.29.38↔	Brachiterapia interstiziale con impianto di emettitori permanenti, da 41 a 45 sorgenti
92.27.72↔	Mouflage radioattivi: costruzione e applicazione di applicatori non impiegati sulla superficie corporea	92.29.39↔	Brachiterapia interstiziale con impianto di emettitori permanenti, da 46 a 50 sorgenti
92.27.73↔	Mouflage radioattivi: costruzione e applicazione di applicatori oculari	92.29.3a↔	Brachiterapia interstiziale con impianto di emettitori permanenti, da 51 a 55 sorgenti
92.27.79↔	Mouflage radioattivi, altro	92.29.3b↔	Brachiterapia interstiziale con impianto di emettitori permanenti, da 56 a 60 sorgenti
92.28.00↔	Iniezione, instillazione o somministrazione per via orale di radioisotopi, NAS	92.29.3c↔	Brachiterapia interstiziale con impianto di emettitori permanenti, da 61 a 65 sorgenti
92.28.01↔	Instillazione di radionuclidi aperti in articolazioni	92.29.3d↔	Brachiterapia interstiziale con impianto di emettitori permanenti, da 66 a 70 sorgenti
92.28.02↔	Radioiodoterapia fino a 1,2 GBq I-131, senza somministrazione di tireotropina ricombinante (rh-TSH)	92.29.3e↔	Brachiterapia interstiziale con impianto di emettitori permanenti, da 71 sorgenti e più
92.28.03↔	Radioiodoterapia fino a 1,2 GBq I-131, con somministrazione di tireotropina ricombinante (rh-TSH)	92.29.40↔	Brachiterapia con applicatori superficiali, NAS
92.28.04↔	Radioiodoterapia da 1,2 a meno di 5 GBq I-131, senza somministrazione di tireotropina ricombinante (rh-TSH)	92.29.49↔	Brachiterapia con applicatori superficiali, altro
92.28.05↔	Radioiodoterapia da 1,2 a meno di 5 GBq I-131, con somministrazione di tireotropina ricombinante (rh-TSH)	92.29.51↔	Rimozione di radionuclidi chiusi o di applicatori inattivi sotto anestesia
92.28.06↔	Radioiodoterapia da 5 GBq I-131, senza somministrazione di tireotropina ricombinante (rh-TSH)	92.30.00↔	Radioterapia stereotassica, in seduta unica, NAS
92.28.07↔	Radioiodoterapia da 5 GBq I-131, con somministrazione di tireotropina ricombinante (rh-TSH)	92.30.01↔	Radioterapia stereotassica, in seduta unica: Cerebrale, NAS
92.28.11↔	Terapia con radionuclidi aperti per metastasi ossee	92.30.02↔	Radioterapia stereotassica, in seduta unica: Extracerebrale, NAS
92.28.13↔	Terapia radiorecettoriale con analoghi della somatostatina DOTA-coniugati	92.30.20↔	Radioterapia stereotassica, in seduta unica: Cerebrale, radioterapia a modulazione di intensità
92.28.20↔	Radioimmunoterapia con 90Y ibritumomab tiuxetano, parenterale	92.30.21↔	Radioterapia stereotassica, in seduta unica: Cerebrale, radioterapia ad arco a modulazione di intensità (IMAT)
92.28.21↔	Somministrazione parenterale di iodio-131-MIBG (metaiodobenzilguanidina)	92.30.22↔	Radioterapia stereotassica, in seduta unica: Cerebrale, guidata dalle immagini
92.28.22↔	Radioimmunoterapia con iodio-131 [I-131] tositumomab, parenterale	92.30.30↔	Radioterapia stereotassica, in seduta unica: Extracerebrale, radioterapia a modulazione di intensità
92.28.23↔	Radioimmunoterapia con altri anticorpi, parenterale	92.30.31↔	Radioterapia stereotassica, in seduta unica: Extracerebrale, radioterapia ad arco a modulazione di intensità (IMAT)
92.28.31↔	Radio-chemioembolizzazione endovascolare selettiva con I-131-Lipiodol	92.30.32↔	Radioterapia stereotassica, in seduta unica: Extracerebrale, guidata dalle immagini
92.28.32↔	Terapia endovascolare selettiva con radionuclidi (SIRT) mediante embolizzazione con microsferi marcate con ittrio-90	92.30.99↔	Radioterapia stereotassica, in seduta unica, altro
92.28.33↔	Brachiterapia endovascolare con renio-188	92.31.00↔	Radiochirurgia con fotoni NAS, cerebrale
92.28.99↔	Iniezione, instillazione o somministrazione per via orale di radioisotopi, altro	92.31.10↔	Radiochirurgia con fotoni NAS, extracerebrale
92.29.00↔	Brachiterapia con radionuclidi chiusi, NAS	92.32.00↔	Radiochirurgia con fotoni a sorgente multiple, NAS
92.29.09↔	Brachiterapia con radionuclidi chiusi, altro	92.32.01↔	Radiochirurgia con fotoni a sorgenti multiple: Gamma knife
92.29.11↔	Brachiterapia interstiziale con impianto di emettitori rimovibili monoplanari, basso rateo di dose	92.33.00↔	Radiochirurgia con particelle, NAS
92.29.12↔	Brachiterapia interstiziale con impianto di emettitori rimovibili monoplanari, rateo di dose pulsata (pulsed dose rate)	92.33.01↔	Altra radioterapia ad alto voltaggio: radioterapia stereotassica, in seduta unica, cerebrale
92.29.13↔	Brachiterapia interstiziale con impianto di emettitori rimovibili monoplanari, alto rateo di dose	92.33.11↔	Altra radioterapia ad alto voltaggio: radioterapia stereotassica, in seduta unica, extracerebrale
92.29.19↔	Brachiterapia interstiziale con impianto di emettitori rimovibili monoplanari, altro	92.39.01↔	Altra radioterapia ad alto voltaggio, irradiazione stereotassica, frazionata, cerebrale, NAS
		92.39.11↔	Altra radioterapia ad alto voltaggio, irradiazione stereotassica, frazionata, extracerebrale, NAS

92.39.20↔	Altra radioterapia ad alto voltaggio, irradiazione stereotassica, frazionata: Cerebrale, radioterapia a modulazione di intensità	92.39.31↔	Altra radioterapia ad alto voltaggio, irradiazione stereotassica, frazionata: Extracerebrale, radioterapia ad arco a modulazione di intensità (IMAT)
92.39.21↔	Altra radioterapia ad alto voltaggio, irradiazione stereotassica, frazionata: Cerebrale, radioterapia ad arco a modulazione di intensità (IMAT)	92.39.32↔	Altra radioterapia ad alto voltaggio, irradiazione stereotassica, frazionata: Extracerebrale, guidata dalle immagini
92.39.22↔	Altra radioterapia ad alto voltaggio, irradiazione stereotassica, frazionata: Cerebrale, guidata dalle immagini	92.39.39↔	Altra radioterapia ad alto voltaggio, irradiazione stereotassica, frazionata, extracerebrale, altro
92.39.29↔	Altra radioterapia ad alto voltaggio, irradiazione stereotassica, frazionata, cerebrale, altro	92.41↔	Radioterapia intraoperatoria con elettroni
92.39.30↔	Altra radioterapia ad alto voltaggio, irradiazione stereotassica, frazionata: Extracerebrale, radioterapia a modulazione di intensità		

ADRG G33**Procedure OR complesse in più tempi per malattie e disturbi dell'apparato digerente**

Almeno due Trattamenti, che sono temporalmente distanti di almeno un giorno nella [Procedura nella tabella G33-1 e Procedura nella tabella G33-2] o almeno due Trattamenti, che sono temporalmente distanti di almeno un giorno nella [Procedura nella tabella G33-3 e Procedura nella tabella G33-4]

DRG G33Z**Procedure OR complesse in più tempi per malattie e disturbi dell'apparato digerente****Procedura G33-1**

45.50↔	Isolamento di segmento intestinale, NAS	45.94↔	Anastomosi intestinale crasso-crasso
45.51↔	Isolamento di segmento dell'intestino tenue	45.95↔	Anastomosi all'ano
45.52↔	Isolamento di segmento dell'intestino crasso	48.1↔	Proctostomia
45.61↔	Resezione segmentaria multipla dell'intestino tenue	48.41↔	Resezione sottomucosa del retto (secondo Soave)
45.62↔	Altra resezione parziale dell'intestino tenue	48.49↔	Altra resezione del retto con pull-through
45.63.00↔	Rimozione totale dell'intestino tenue, NAS	48.50↔	Resezione del retto senza conservazione dello sfintere, NAS
45.63.99↔	Rimozione totale dell'intestino tenue, altro	48.51↔	Resezione del retto per via addominoperineale
45.70↔	Asportazione parziale dell'intestino crasso, NAS	48.52↔	Resezione del retto per via addominoperineale, allargata
45.71↔	Resezione segmentaria multipla dell'intestino crasso	48.53↔	Resezione del retto per via addominosacrale, sacroperineale e perineale
45.73↔	Emicolectomia destra	48.54↔	Resezione del retto per via addominosacrale, sacroperineale e perineale, allargata
45.74↔	Resezione del colon trasverso	48.59↔	Resezione del retto senza conservazione dello sfintere, altro
45.75↔	Emicolectomia sinistra	48.65↔	Resezione del retto secondo Duhamel
45.76.00↔	Sigmoidectomia, NAS	48.66.00↔	Resezione del retto con conservazione dello sfintere, NAS
45.76.09↔	Sigmoidectomia, altro	48.66.09↔	Resezione del retto con conservazione dello sfintere, altro
45.76.11↔	Sigmoidectomia, chirurgica a cielo aperto	48.66.11↔	Resezione di anello e cilindro rettale, con anastomosi, chirurgica a cielo aperto
45.76.21↔	Sigmoidectomia, per via laparoscopica	48.66.12↔	Resezione di anello e cilindro rettale, con enterostomia e chiusura a fondo cieco, chirurgica a cielo aperto
45.79.00↔	Altra asportazione parziale dell'intestino crasso, NAS	48.66.13↔	Resezione di anello e cilindro rettale, con anastomosi, per via laparoscopica
45.79.10↔	Resezione segmentaria dell'intestino crasso	48.66.14↔	Resezione di anello e cilindro rettale, con enterostomia e chiusura a fondo cieco, per via laparoscopica
45.79.11↔	Resezione segmentaria multipla dell'intestino crasso	48.66.15↔	Resezione di anello e cilindro rettale, per via transanale
45.79.12↔	Colectomia subtotale	48.66.21↔	Resezione anteriore del retto, con anastomosi, chirurgica a cielo aperto
45.79.20↔	Resezione allargata del sigma	48.66.22↔	Resezione anteriore del retto, con enterostomia e chiusura a fondo cieco, chirurgica a cielo aperto
45.79.22↔	Colectomia subtotale allargata	48.66.23↔	Resezione anteriore del retto, con anastomosi, per via laparoscopica
45.79.23↔	Emicolectomia destra allargata, chirurgica a cielo aperto	48.66.24↔	Resezione anteriore del retto, con enterostomia e chiusura a fondo cieco, per via laparoscopica
45.79.24↔	Emicolectomia destra allargata, per via laparoscopica	48.66.25↔	Resezione anteriore del retto, per via transanale
45.79.25↔	Emicolectomia sinistra allargata, chirurgica a cielo aperto	48.66.31↔	Resezione anteriore bassa del retto, con anastomosi, chirurgica a cielo aperto
45.79.26↔	Emicolectomia sinistra allargata, per via laparoscopica	48.66.32↔	Resezione anteriore bassa del retto, con enterostomia e chiusura a fondo cieco, chirurgica a cielo aperto
45.79.29↔	Altra asportazione parziale allargata dell'intestino crasso	48.66.33↔	Resezione anteriore bassa del retto, con anastomosi, per via laparoscopica
45.79.99↔	Altra asportazione parziale dell'intestino crasso, altro	48.66.34↔	Resezione anteriore bassa del retto, con enterostomia e chiusura a fondo cieco, per via laparoscopica
45.8x.00↔	Colectomia totale intra-addominale, NAS	48.66.35↔	Resezione anteriore bassa del retto, con anastomosi, per via transanale
45.8x.20↔	Colectomia totale intra-addominale, Colectomia totale allargata		
45.8x.30↔	Colectomia totale intra-addominale, Coloproctectomia totale allargata		
45.8x.99↔	Colectomia totale intra-addominale, altro		
45.90↔	Anastomosi intestinale, NAS		
45.91.00↔	Anastomosi intestinale tenue-tenue, NAS		
45.91.11↔	Nuova confezione di anastomosi al piede d'ansa dell'intestino tenue dopo intervento bariatrico preliminare, chirurgica a cielo aperto		
45.91.12↔	Nuova confezione di anastomosi al piede d'ansa dell'intestino tenue dopo intervento bariatrico preliminare, per via laparoscopica		
45.91.99↔	Anastomosi intestinale tenue-tenue, altro		
45.92↔	Anastomosi dell'intestino tenue al moncone rettale		
45.93↔	Altra anastomosi intestinale tenue-crasso		

48.69↔	Altra resezione del retto	49.74↔	Trasposizione del muscolo gracile per incontinenza anale
48.74↔	Retto-rettostomia		

Procedura G33-2

42.40↔	Esofagectomia, NAS	43.81↔	Gastrectomia parziale con trasposizione digiunale
42.41.00↔	Esofagectomia parziale, NAS	43.89.00↔	Altra gastrectomia parziale, NAS
42.41.10↔	Esofagectomia parziale, senza ricostituzione della continuità	43.89.10↔	Resezione segmentaria dello stomaco
42.41.20↔	Esofagectomia parziale, con ricostituzione della continuità	43.89.20↔	Diversione biliopancreatica dello stomaco secondo Scopinaro, chirurgica a cielo aperto
42.41.99↔	Esofagectomia parziale, altro	43.89.21↔	Diversione biliopancreatica dello stomaco secondo Scopinaro, per via laparoscopica
42.42.00↔	Esofagectomia totale, NAS	43.89.30↔	Diversione biliopancreatica dello stomaco con switch duodenale [BPD-DS], chirurgica a cielo aperto
42.42.10↔	Esofagectomia totale, senza ricostituzione della continuità	43.89.31↔	Diversione biliopancreatica dello stomaco con switch duodenale [BPD-DS], per via laparoscopica
42.42.20↔	Esofagectomia totale, con ricostituzione della continuità, transmediastinica	43.89.40↔	Sleeve resection, chirurgica a cielo aperto
42.42.21↔	Esofagectomia totale, con ricostituzione della continuità, per via toracoaddominale	43.89.41↔	Sleeve resection, per via laparoscopica
42.42.29↔	Esofagectomia totale, con ricostituzione della continuità, per altra via	43.89.42↔	Sleeve resection dopo bendaggio gastrico, chirurgica a cielo aperto
42.42.99↔	Esofagectomia totale, altro	43.89.43↔	Sleeve resection dopo bendaggio gastrico, per via laparoscopica
42.51.00↔	Esofago-esofagostomia intratoracica, NAS	43.89.44↔	Re-sleeve resection, chirurgica a cielo aperto
42.51.10↔	Esofago-esofagostomia intratoracica, Ricostruzione del passaggio esofageo per atresia e riparazione di fistola tracheoesofagea congenita	43.89.45↔	Re-sleeve resection, per via laparoscopica
42.51.99↔	Esofago-esofagostomia intratoracica, altro	43.89.50↔	Switch duodenale a seguito di sleeve resection (intervento secondario), chirurgico a cielo aperto
42.52↔	Esofago-gastrostomia intratoracica	43.89.51↔	Switch duodenale a seguito di sleeve resection (intervento secondario), per via laparoscopica
42.53↔	Anastomosi esofagea intratoracica con interposizione di intestino tenue	43.89.90↔	Altra gastrectomia parziale atipica
42.54↔	Altra esofago-enteranastomosi intratoracica	43.89.99↔	Altra gastrectomia parziale, altro
42.55↔	Anastomosi esofagea intratoracica con interposizione di colon	43.91↔	Gastrectomia totale con interposizione intestinale
42.56↔	Altra esofagocolostomia intratoracica	43.99.00↔	Altra gastrectomia totale, NAS
42.58↔	Anastomosi esofagea intratoracica con altra interposizione	43.99.10↔	Asportazione di residuo gastrico dopo intervento bariatrico preliminare, chirurgica a cielo aperto
42.59↔	Altra anastomosi esofagea intratoracica	43.99.11↔	Asportazione di residuo gastrico dopo intervento bariatrico preliminare, per via laparoscopica
42.61↔	Esofago-esofagostomia presternale	43.99.99↔	Altra gastrectomia totale, altro
42.62↔	Esofago-gastrostomia presternale	44.31.00↔	Bypass gastrico, NAS
42.63↔	Anastomosi esofagea presternale con interposizione di intestino tenue	44.31.09↔	Bypass gastrico, altro
42.64↔	Altra esofagoenterostomia presternale	44.31.11↔	Bypass gastrico prossimale, chirurgico a cielo aperto
42.65↔	Anastomosi esofagea presternale con interposizione di colon	44.31.12↔	Bypass gastrico prossimale, per via laparoscopica
42.66↔	Altra esofagocolostomia presternale	44.31.13↔	Bypass gastrico prossimale dopo sleeve resection, intervento di riconversione, chirurgico a cielo aperto
42.68↔	Altra anastomosi esofagea presternale con interposizione	44.31.14↔	Bypass gastrico prossimale dopo sleeve resection, intervento di riconversione, per via laparoscopica
42.69↔	Altra anastomosi presternale dell'esofago	44.31.15↔	Bypass gastrico prossimale dopo bendaggio gastrico, dopo intervento bariatrico preliminare, chirurgico a cielo aperto
42.85↔	Riparazione di stenosi esofagea	44.31.16↔	Bypass gastrico prossimale dopo bendaggio gastrico, dopo intervento bariatrico preliminare, per via laparoscopica
42.87↔	Altro innesto dell'esofago	44.31.21↔	Bypass gastrico distale, chirurgico a cielo aperto
43.5↔	Gastrectomia parziale, con anastomosi esofagea	44.31.22↔	Bypass gastrico distale, per via laparoscopica
43.6x.00↔	Gastrectomia parziale con anastomosi duodenale, NAS	44.31.31↔	Omega-loop gastric bypass, chirurgico a cielo aperto
43.6x.10↔	Pileorectomia con anastomosi duodenale	44.31.32↔	Omega-loop gastric bypass, per via laparoscopica
43.6x.20↔	Tipo Billroth I	44.38↔	Gastroenterostomia laparoscopica
43.6x.99↔	Gastrectomia parziale con anastomosi duodenale, altro	44.39↔	Altra gastroenterostomia
43.7x.00↔	Gastrectomia parziale con anastomosi digiunale, NAS		
43.7x.10↔	Gastrectomia parziale (asportazione di 2/3) con anastomosi digiunale		
43.7x.20↔	Gastrectomia parziale (asportazione di 4/5) con anastomosi digiunale		
43.7x.99↔	Gastrectomia parziale con anastomosi digiunale, altro		

Procedura G33-3

01.22↔	Rimozione di elettrodo(i) di neurostimolatore intracranico	01.28↔	Inserzione di catetere(i) intracranico(i) attraverso foro(i) di trapanazione
01.23.00↔	Riapertura di pregressa craniotomia, NAS	01.29.00↔	Revisione senza sostituzione di catetere(i) nella cavità cranica o nel tessuto cerebrale, NAS
01.23.10↔	Riapertura di pregressa craniotomia con inserzione di drenaggio	01.29.10↔	Revisione stereotassica senza sostituzione di cateteri intracerebrali per infusione intraventricolare
01.23.20↔	Riapertura di pregressa craniotomia con rimozione di materiale alloplastico o di sistema di somministrazione farmacologica dalle ossa del cranio	01.29.99↔	Revisione senza sostituzione di catetere(i) nella cavità cranica o nel tessuto cerebrale, altro
01.23.21↔	Riapertura di pregressa craniotomia con rimozione di materiale alloplastico o di sistema di somministrazione farmacologica dallo spazio epidurale	01.31.00↔	Incisione delle meningi cerebrali, NAS
01.23.29↔	Riapertura di pregressa craniotomia con rimozione di altro materiale	01.31.10↔	Incisione delle meningi cerebrali per evacuazione di ematoma (igroma) subdurale
01.23.99↔	Riapertura di pregressa craniotomia, altro	01.31.11↔	Incisione delle meningi cerebrali per evacuazione di empiema subdurale
01.26↔	Inserzione e sostituzione di catetere nella cavità cranica o nel tessuto cerebrale		

01.31.20↔	Incisione delle meningi cerebrali per drenaggio di liquido subdurale e subaracnoideo	01.6x.20↔	Asportazione e distruzione di altro tessuto patologico dalla base del cranio
01.31.99↔	Incisione delle meningi cerebrali, altro	01.6x.21↔	Asportazione e distruzione di altro tessuto patologico dalla calotta
01.32.00↔	Lobotomia e trattotomia, NAS	01.6x.22↔	Asportazione e distruzione di altro tessuto patologico dalla base del cranio e dalla calotta con meningi cerebrali
01.32.10↔	Lobotomia e trattotomia, Cingolotomia	02.01↔	Apertura di suture del cranio
01.32.11↔	Lobotomia e trattotomia, Transezione subpiale	02.02↔	Riposizionamento di frammenti di frattura affossata del cranio
01.32.12↔	Lobotomia e trattotomia, Lobotomie multiple	02.03↔	Formazione di opercoli cranici
01.32.20↔	Lobotomia e trattotomia, Interruzione stereotassica di sistemi di vie encefaliche	02.04.00↔	Innesto osseo sul cranio, NAS
01.32.99↔	Lobotomia e trattotomia, altro	02.04.10↔	Innesto osseo sul cranio, calotta cranica
01.39.00↔	Altre incisioni cerebrali, NAS	02.04.99↔	Innesto osseo sul cranio, altro
01.39.10↔	Altre incisioni cerebrali per evacuazione di ematoma intracerebrale	02.05.00↔	Inserzione di placca cranica, NAS
01.39.11↔	Altre incisioni cerebrali per evacuazione di ascesso intracerebrale	02.05.10↔	Inserzione di impianto CAD nel neurocranio senza interessamento dello splancnocranio
01.39.19↔	Altre incisioni cerebrali, evacuazione di altro liquido intracerebrale	02.05.11↔	Inserzione di impianto CAD nel neurocranio senza interessamento dello splancnocranio, difetto maggiore o complesso
01.39.20↔	Altre incisioni cerebrali, Evacuazione stereotassica di ematoma intracranico	02.05.20↔	Inserzione di impianto CAD nel neurocranio con interessamento di orbita, regione temporale o seno frontale, fino a 2 regioni
01.39.21↔	Altre incisioni cerebrali, Evacuazione stereotassica di ascesso intracranico	02.05.30↔	Inserzione di impianto CAD nel neurocranio con interessamento di più regioni dello splancnocranio, da 3 regioni
01.39.29↔	Altre incisioni cerebrali, Evacuazione stereotassica di altro liquido intracranico	02.05.41↔	Reinserzione di placca cranica autologa
01.39.30↔	Altre incisioni cerebrali, Rimozione di corpo estraneo intracerebrale	02.05.99↔	Inserzione di placca cranica, altro
01.39.40↔	Inserzione di drenaggio esterno nel sistema liquorale (es. ventricolare, cisternale, subdurale)	02.06.00↔	Altri tipi di osteoplastica del cranio, NAS
01.39.41↔	Inserzione di serbatoio nel sistema liquorale (es. ventricolare, cisternale, subdurale)	02.06.10↔	Cranioplastica fronto-orbitale per spostamento osseo
01.39.42↔	Rimozione di serbatoio dal sistema liquorale (es. ventricolare, cisternale, subdurale)	02.06.20↔	Riparazione del neurocranio senza interessamento dello splancnocranio, con impianto semplice (cemento osseo, materiale alloplastico)
01.39.50↔	Rimozione di impianto intracranico	02.06.30↔	Riparazione di neurocranio e splancnocranio o del solo splancnocranio, con impianto semplice (cemento osseo, materiale alloplastico)
01.39.99↔	Altre incisioni cerebrali, altro	02.06.99↔	Altri tipi di osteoplastica del cranio (cranioplastica), altro
01.41↔	Interventi sul talamo	02.07↔	Rimozione di placca del cranio
01.42↔	Interventi sul globo pallido	02.11↔	Sutura semplice della dura madre
01.51.00↔	Asportazione di lesione o di tessuto delle meningi cerebrali, NAS	02.12.00↔	Altra riparazione delle meningi cerebrali, NAS
01.51.10↔	Asportazione di tessuto tumorale dalle meningi cerebrali con isolamento di tessuto adiacente infiltrato	02.12.10↔	Altra riparazione delle meningi cerebrali senza cranioplastica
01.51.99↔	Asportazione di lesione o di tessuto delle meningi cerebrali, altro	02.12.20↔	Altra riparazione delle meningi cerebrali con cranioplastica
01.52.00↔	Emisferectomia, NAS	02.12.21↔	Altra duraplastica con cranioplastica della convessità
01.52.10↔	Emisferectomia, tessuto tumorale intracerebrale di origine cerebrale	02.12.22↔	Altra duraplastica con cranioplastica del passaggio craniocervicale
01.52.11↔	Emisferectomia, tessuto tumorale intracerebrale di origine extracerebrale	02.12.31↔	Duraplastica frontobasale con lembo pedunculato
01.52.99↔	Emisferectomia, altro	02.12.99↔	Altra riparazione delle meningi cerebrali, altro
01.53.00↔	Lobectomia cerebrale, NAS	02.13↔	Legatura dei vasi delle meningi
01.53.10↔	Lobectomia cerebrale, tessuto tumorale intracerebrale di origine cerebrale	02.14↔	Plessectomia coroidea
01.53.11↔	Lobectomia cerebrale, tessuto tumorale intracerebrale di origine extracerebrale	02.2↔	Ventricolostomia
01.53.99↔	Lobectomia cerebrale, altro	02.31↔	Shunt fra ventricolo e strutture del capo e del collo
01.59.00↔	Altra asportazione o distruzione di lesione o di tessuto cerebrale, NAS	02.32↔	Shunt fra ventricolo e sistema circolatorio
01.59.10↔	Altra asportazione di tessuto tumorale intracerebrale di origine cerebrale	02.33↔	Shunt fra ventricolo e cavità toracica
01.59.11↔	Altra asportazione di tessuto tumorale intracerebrale di origine extracerebrale	02.34↔	Shunt fra ventricolo, cavità addominale e i suoi organi
01.59.12↔	Altra asportazione o distruzione di lesione o di tessuto cerebrale, sbrigliamento di contusione cerebrale	02.35↔	Shunt fra ventricolo ed apparato urinario
01.59.19↔	Altra asportazione o distruzione di lesione o di tessuto cerebrale, altro	02.39↔	Altri interventi per il drenaggio ventricolare
01.59.20↔	Altra distruzione di tessuto tumorale intracerebrale di origine cerebrale	02.43↔	Rimozione di shunt ventricolare
01.59.21↔	Altra distruzione di tessuto tumorale intracerebrale di origine extracerebrale	02.51.00↔	Sinangiosi, NAS
01.59.29↔	Altra distruzione di lesione o di tessuto cerebrale, altro	02.51.11↔	EDAS (encefalo-duro-arterio-sinangiosi)
01.59.99↔	Altra asportazione o distruzione di lesione o di tessuto cerebrale, altro	02.51.12↔	EDS (encefalo-duro-sinangiosi), posa della dura madre invertita sulla corteccia cerebrale
01.6x.10↔	Asportazione e distruzione di tessuto tumorale dalla base del cranio	02.51.13↔	EDS (encefalo-duro-sinangiosi), posa di un'arteria e della dura madre invertita sulla corteccia cerebrale
01.6x.11↔	Asportazione e distruzione di tessuto tumorale dalla calotta	02.51.14↔	EMS (encefalo-mio-sinangiosi)
		02.51.15↔	EGPS (encefalo-galea-periostio-sinangiosi)
		02.51.99↔	Sinangiosi, altro
		02.91↔	Separazione di aderenze corticali
		02.92↔	Interventi riparativi sul cervello
		02.93.00↔	Inserzione o sostituzione di elettrodo(i) di neurostimolatore intracranico, NAS
		02.93.10↔	Inserzione o sostituzione di microelettrodi temporanei per derivazione e stimolazione uniloculare
		02.93.11↔	Inserzione o sostituzione di microelettrodi temporanei per derivazione e stimolazione multiloculare

02.93.20↔	Inserzione o sostituzione di microelettrodi permanenti per derivazione e stimolazione uniloculare	16.51.00↔	Esenterazione dell'orbita con rimozione di strutture adiacenti, NAS
02.93.21↔	Inserzione o sostituzione di microelettrodi permanenti per derivazione e stimolazione multiloculare	16.51.10↔	Esenterazione dell'orbita con rimozione di strutture adiacenti, con conservazione della cute palpebrale
02.93.99↔	Inserzione o sostituzione di elettrodo(i) di neurostimolatore intracranico, altro	16.51.11↔	Esenterazione dell'orbita con rimozione di strutture adiacenti, senza conservazione della cute palpebrale
02.96↔	Applicazione di elettrodi sfenoidali	16.51.99↔	Altra esenterazione dell'orbita con rimozione di strutture adiacenti
02.99.10↔	Interventi stereotassici sul sistema liquorale	16.52.00↔	Esenterazione dell'orbita con rimozione terapeutica di osso orbitale, NAS
02.99.11↔	Impianto o espianto stereotassico di materiale radioattivo quale intervento indipendente	16.52.10↔	Esenterazione dell'orbita con rimozione terapeutica di osso orbitale, con conservazione della cute palpebrale
02.99.12↔	Impianto stereotassico di tessuto nel cranio, nel cervello e nelle meningi cerebrali	16.52.11↔	Esenterazione dell'orbita con rimozione terapeutica di osso orbitale, senza conservazione della cute palpebrale
02.99.13↔	Instillazione stereotassica di farmaci quale intervento indipendente	16.52.99↔	Altra esenterazione dell'orbita con rimozione terapeutica di osso orbitale
02.99.14↔	Impianto, revisione o sostituzione stereotassica di cateteri intracerebrali per infusione intraventricolare	16.59.00↔	Altra esenterazione dell'orbita, NAS
02.99.20↔	Conversione di shunt liquorale (o derivazione di liquido cerebrospinale) in derivazione multipla	16.59.10↔	Altra esenterazione dell'orbita, con conservazione della cute palpebrale
02.99.29↔	Altra revisione e rimozione di derivazioni liquorali	16.59.11↔	Altra esenterazione dell'orbita, senza conservazione della cute palpebrale
02.99.30↔	Impianto o sostituzione di sonda di misura intracranica	16.59.99↔	Altra esenterazione dell'orbita, altro
02.99.31↔	Revisione senza sostituzione di sonda di misura intracranica	16.63↔	Revisione della cavità dopo enucleazione con innesto
02.99.40↔	Impianto o sostituzione di neuroprotesi	16.64↔	Altra revisione della cavità dopo enucleazione
02.99.41↔	Revisione senza sostituzione di neuroprotesi	16.66↔	Altra revisione di eviscerazione della cavità orbitale
02.99.50↔	Impianto e rimozione di sistema di cateteri a palloncino per brachiterapia intracerebrale	18.71.00↔	Ricostruzione di padiglione auricolare, NAS
02.99.70↔	Revisione senza sostituzione di elettrodo(i) di neurostimolatore intracranico, NAS	18.71.10↔	Ricostruzione di padiglione auricolare, parziale, NAS
02.99.71↔	Revisione senza sostituzione di elettrodo(i) di neurostimolatore intracranico, stereotassica, sistema a elettrodo singolo permanente per la stimolazione permanente	18.71.11↔	Ricostruzione di padiglione auricolare, parziale con espansore tissutale
02.99.72↔	Revisione senza sostituzione di elettrodo(i) di neurostimolatore intracranico, stereotassica, sistema a più elettrodi permanenti per la stimolazione permanente	18.71.12↔	Ricostruzione di padiglione auricolare, parziale con lembo galeale
02.99.79↔	Revisione senza sostituzione di elettrodo(i) di neurostimolatore intracranico, altro	18.71.13↔	Ricostruzione di padiglione auricolare, parziale con innesto di cartilagine
02.99.90↔	Altri interventi stereotassici sul cranio, sul cervello e sulle meningi	18.71.14↔	Ricostruzione di padiglione auricolare, parziale con lembo microvascolare
03.53.11↔	Riduzione chiusa di frattura vertebrale con fissazione esterna	18.71.19↔	Ricostruzione di padiglione auricolare, parziale, altro
03.53.20↔	Riduzione aperta di fratture vertebrali	18.71.20↔	Ricostruzione di padiglione auricolare, totale, NAS
04.01.00↔	Asportazione di neurinoma acustico, NAS	18.71.21↔	Ricostruzione di padiglione auricolare, totale con espansore tissutale
04.01.10↔	Asportazione di neurinoma acustico mediante craniotomia	18.71.22↔	Ricostruzione di padiglione auricolare, totale con lembo galeale
04.01.11↔	Asportazione di neurinoma acustico, Approccio translabirintico	18.71.23↔	Ricostruzione di padiglione auricolare, totale con innesto di cartilagine
04.01.99↔	Asportazione di neurinoma acustico, altro	18.71.24↔	Ricostruzione di padiglione auricolare, totale con lembo microvascolare
04.41↔	Decompressione della radice del trigemino	18.71.29↔	Ricostruzione di padiglione auricolare, totale, altro
07.51↔	Esplorazione della regione pineale	18.71.30↔	Impianto di materiale alloplastico nella ricostruzione di padiglione auricolare
07.52↔	Incisione della ghiandola pineale	18.71.99↔	Ricostruzione di padiglione auricolare, altro
07.53↔	Asportazione parziale della ghiandola pineale	25.2x.00↔	Glossectomia parziale, NAS
07.54↔	Asportazione della ghiandola pineale	25.2x.09↔	Glossectomia parziale, altro
07.59↔	Altri interventi sulla ghiandola pineale	25.2x.10↔	Glossectomia parziale, approccio transorale, NAS
07.61↔	Asportazione parziale dell'ipofisi, per via transfrontale	25.2x.11↔	Glossectomia parziale, approccio transorale, senza ricostruzione
07.62↔	Asportazione parziale dell'ipofisi, per via trans-sfenoidale	25.2x.12↔	Glossectomia parziale, approccio transorale, ricostruzione con mucosa locale
07.63↔	Asportazione parziale dell'ipofisi, per via non specificata	25.2x.13↔	Glossectomia parziale, approccio transorale, ricostruzione con lembo miocutaneo
07.64↔	Asportazione totale dell'ipofisi per via transfrontale	25.2x.14↔	Glossectomia parziale, approccio transorale, ricostruzione con innesto libero con anastomosi microvascolare
07.65↔	Asportazione totale dell'ipofisi per via trans-sfenoidale	25.2x.19↔	Glossectomia parziale, approccio transorale, con altra ricostruzione
07.68↔	Asportazione totale dell'ipofisi, per altra via specificata	25.2x.20↔	Glossectomia parziale, approccio transmandibolare, NAS
07.69↔	Asportazione totale dell'ipofisi per via non specificata	25.2x.21↔	Glossectomia parziale, approccio transmandibolare, senza ricostruzione
07.71↔	Esplorazione della fossa ipofisaria	25.2x.22↔	Glossectomia parziale, approccio transmandibolare, ricostruzione con mucosa locale
07.72↔	Incisione dell'ipofisi	25.2x.23↔	Glossectomia parziale, approccio transmandibolare, ricostruzione con lembo miocutaneo
07.79↔	Altri interventi sull'ipofisi	25.2x.24↔	Glossectomia parziale, approccio transmandibolare, ricostruzione con innesto libero con anastomosi microvascolare
07.80↔	Timectomia, NAS	25.2x.29↔	Glossectomia parziale, approccio transmandibolare, con altra ricostruzione
07.81↔	Altra asportazione parziale del timo	25.2x.30↔	Pelviglossectomia, approccio transorale, NAS
07.82↔	Altra asportazione totale del timo		
07.83↔	Asportazione parziale del timo in toracosopia		
07.84↔	Asportazione totale del timo in toracosopia		
07.91↔	Esplorazione dell'area timica		
07.93↔	Riparazione del timo		
07.95↔	Incisione del timo in toracosopia		
07.98↔	Altri interventi non specificati sul timo in toracosopia		
16.01↔	Orbitotomia con lembo osseo		
16.02↔	Orbitotomia con inserzione di impianto orbitale		
16.09↔	Altra orbitotomia		

25.2x.31↔	Pelviglossectomia, approccio transorale, senza ricostruzione	25.3x.50↔	Pelviglossomandibolectomia totale, NAS
25.2x.32↔	Pelviglossectomia, approccio transorale, ricostruzione con mucosa locale	25.3x.51↔	Pelviglossomandibolectomia totale, senza ricostruzione
25.2x.33↔	Pelviglossectomia, approccio transorale, ricostruzione con lembo miocutaneo	25.3x.52↔	Pelviglossomandibolectomia totale, ricostruzione con mucosa locale
25.2x.34↔	Pelviglossectomia, approccio transorale, ricostruzione con innesto libero con anastomosi microvascolare	25.3x.53↔	Pelviglossomandibolectomia totale, ricostruzione con lembo miocutaneo
25.2x.39↔	Pelviglossectomia, approccio transorale, con altra ricostruzione	25.3x.54↔	Pelviglossomandibolectomia totale, ricostruzione con innesto libero con anastomosi microvascolare
25.2x.40↔	Pelviglossectomia, approccio transmandibolare, NAS	25.3x.59↔	Pelviglossomandibolectomia totale, con altra ricostruzione
25.2x.41↔	Pelviglossectomia, approccio transmandibolare, senza ricostruzione	25.4x.00↔	Glossectomia radicale, NAS
25.2x.42↔	Pelviglossectomia, approccio transmandibolare, ricostruzione con mucosa locale	25.4x.10↔	Glossectomia radicale, approccio transorale, NAS
25.2x.43↔	Pelviglossectomia, approccio transmandibolare, ricostruzione con lembo miocutaneo	25.4x.11↔	Glossectomia radicale, approccio transorale, senza ricostruzione
25.2x.44↔	Pelviglossectomia, approccio transmandibolare, ricostruzione con innesto libero con anastomosi microvascolare	25.4x.12↔	Glossectomia radicale, approccio transorale, ricostruzione con mucosa locale
25.2x.49↔	Pelviglossectomia, approccio transmandibolare, con altra ricostruzione	25.4x.13↔	Glossectomia radicale, approccio transorale, ricostruzione con lembo miocutaneo
25.2x.50↔	Pelviglossomandibolectomia, NAS	25.4x.14↔	Glossectomia radicale, approccio transorale, ricostruzione con innesto libero con anastomosi microvascolare
25.2x.51↔	Pelviglossomandibolectomia, senza ricostruzione	25.4x.19↔	Glossectomia radicale, approccio transorale, con altra ricostruzione
25.2x.52↔	Pelviglossomandibolectomia, ricostruzione con mucosa locale	25.4x.20↔	Glossectomia radicale, approccio transmandibolare, NAS
25.2x.53↔	Pelviglossomandibolectomia, ricostruzione con lembo miocutaneo	25.4x.21↔	Glossectomia radicale, approccio transmandibolare, senza ricostruzione
25.2x.54↔	Pelviglossomandibolectomia, ricostruzione con innesto libero con anastomosi microvascolare	25.4x.22↔	Glossectomia radicale, approccio transmandibolare, ricostruzione con mucosa locale
25.2x.59↔	Pelviglossomandibolectomia, con altra ricostruzione	25.4x.23↔	Glossectomia radicale, approccio transmandibolare, ricostruzione con lembo miocutaneo
25.3x.00↔	Glossectomia totale, NAS	25.4x.24↔	Glossectomia radicale, approccio transmandibolare, ricostruzione con innesto libero con anastomosi microvascolare
25.3x.09↔	Glossectomia totale, altro	25.4x.29↔	Glossectomia radicale, approccio transmandibolare, con altra ricostruzione
25.3x.10↔	Glossectomia totale, approccio transorale, NAS	25.4x.30↔	Pelviglossectomia radicale, approccio transorale, NAS
25.3x.11↔	Glossectomia totale, approccio transorale, senza ricostruzione	25.4x.31↔	Pelviglossectomia radicale, approccio transorale, senza ricostruzione
25.3x.12↔	Glossectomia totale, approccio transorale, ricostruzione con mucosa locale	25.4x.32↔	Pelviglossectomia radicale, approccio transorale, ricostruzione con mucosa locale
25.3x.13↔	Glossectomia totale, approccio transorale, ricostruzione con lembo miocutaneo	25.4x.33↔	Pelviglossectomia radicale, approccio transorale, ricostruzione con lembo miocutaneo
25.3x.14↔	Glossectomia totale, approccio transorale, ricostruzione con innesto libero con anastomosi microvascolare	25.4x.34↔	Pelviglossectomia radicale, approccio transorale, ricostruzione con innesto libero con anastomosi microvascolare
25.3x.19↔	Glossectomia totale, approccio transorale, con altra ricostruzione	25.4x.39↔	Pelviglossectomia radicale, approccio transorale, con altra ricostruzione
25.3x.20↔	Glossectomia totale, approccio transmandibolare, NAS	25.4x.40↔	Pelviglossectomia radicale, approccio transmandibolare, NAS
25.3x.21↔	Glossectomia totale, approccio transmandibolare, senza ricostruzione	25.4x.41↔	Pelviglossectomia radicale, approccio transmandibolare, senza ricostruzione
25.3x.22↔	Glossectomia totale, approccio transmandibolare, ricostruzione con mucosa locale	25.4x.42↔	Pelviglossectomia radicale, approccio transmandibolare, ricostruzione con mucosa locale
25.3x.23↔	Glossectomia totale, approccio transmandibolare, ricostruzione con lembo miocutaneo	25.4x.43↔	Pelviglossectomia radicale, approccio transmandibolare, ricostruzione con lembo miocutaneo
25.3x.24↔	Glossectomia totale, approccio transmandibolare, ricostruzione con innesto libero con anastomosi microvascolare	25.4x.44↔	Pelviglossectomia radicale, approccio transmandibolare, ricostruzione con innesto libero con anastomosi microvascolare
25.3x.29↔	Glossectomia totale, approccio transmandibolare, con altra ricostruzione	25.4x.49↔	Pelviglossectomia radicale, approccio transmandibolare, con altra ricostruzione
25.3x.30↔	Pelviglossectomia totale, approccio transorale, NAS	25.4x.50↔	Pelviglossomandibolectomia radicale, NAS
25.3x.31↔	Pelviglossectomia totale, approccio transorale, senza ricostruzione	25.4x.51↔	Pelviglossomandibolectomia radicale, senza ricostruzione
25.3x.32↔	Pelviglossectomia totale, approccio transorale, ricostruzione con mucosa locale	25.4x.52↔	Pelviglossomandibolectomia radicale, ricostruzione con mucosa locale
25.3x.33↔	Pelviglossectomia totale, approccio transorale, ricostruzione con lembo miocutaneo	25.4x.53↔	Pelviglossomandibolectomia radicale, ricostruzione con lembo miocutaneo
25.3x.34↔	Pelviglossectomia totale, approccio transorale, ricostruzione con innesto libero con anastomosi microvascolare	25.4x.54↔	Pelviglossomandibolectomia radicale, ricostruzione con innesto libero con anastomosi microvascolare
25.3x.39↔	Pelviglossectomia totale, approccio transorale, con altra ricostruzione	25.4x.59↔	Pelviglossomandibolectomia radicale, con altra ricostruzione
25.3x.40↔	Pelviglossectomia totale, approccio transmandibolare, NAS	25.4x.99↔	Glossectomia radicale, altro
25.3x.41↔	Pelviglossectomia totale, approccio transmandibolare, senza ricostruzione	29.31↔	Miotomia cricofaringea
25.3x.42↔	Pelviglossectomia totale, approccio transmandibolare, ricostruzione con mucosa locale	29.32.00↔	Diverticolectomia faringea, NAS
25.3x.43↔	Pelviglossectomia totale, approccio transmandibolare, ricostruzione con lembo miocutaneo	29.32.10↔	Diverticolostomia endoscopica di diverticolo di Zenker
25.3x.44↔	Pelviglossectomia totale, approccio transmandibolare, ricostruzione con innesto libero con anastomosi microvascolare	29.32.11↔	Diverticolectomia di diverticolo di Zenker
25.3x.49↔	Pelviglossectomia totale, approccio transmandibolare, con altra ricostruzione	29.32.99↔	Diverticolectomia faringea, altro
		29.33.00↔	Faringectomia (parziale), NAS
		29.33.10↔	Faringectomia parziale, senza ricostruzione
		29.33.11↔	Faringectomia parziale, Ricostruzione con lembo pedunculato regionale o a distanza

29.33.12↔	Faringectomia parziale, Ricostruzione con innesto libero con anastomosi microvascolare	32.42.23↔	Lobectomia del polmone, chirurgica a cielo aperto, con linfadenectomia radicale, con dilatazione angioplastica
29.33.20↔	Faringectomia totale, Ricostruzione con lembo peduncolato regionale o a distanza	32.42.24↔	Lobectomia del polmone, chirurgica a cielo aperto, con linfadenectomia radicale, con dilatazione broncoplastica, con dilatazione angioplastica
29.33.21↔	Faringectomia totale, Ricostruzione con innesto libero con anastomosi microvascolare, innesto intestinale libero o pull-up gastrico	32.42.29↔	Lobectomia del polmone, chirurgica a cielo aperto, con linfadenectomia radicale, altro
29.33.99↔	Faringectomia (parziale), altro	32.42.30↔	Lobectomia del polmone, allargata
29.4x.10↔	Intervento di plastica faringea, con mucosa locale o lembo cutaneo libero	32.42.40↔	Lobectomia del polmone, bilobectomia, NAS
29.4x.11↔	Intervento di plastica faringea, con lembo miocutaneo peduncolato	32.42.41↔	Lobectomia del polmone, bilobectomia, senza dilatazione broncoplastica o angioplastica
29.4x.12↔	Intervento di plastica faringea, con innesto con anastomosi microvascolare, innesto intestinale o pull-up gastrico	32.42.42↔	Lobectomia del polmone, bilobectomia, con dilatazione broncoplastica
32.09.10↔	Altra asportazione o distruzione locale di lesione o tessuto bronchiale, mediante toracotomia	32.42.43↔	Lobectomia del polmone, bilobectomia, con dilatazione angioplastica
32.09.20↔	Altra asportazione o distruzione locale di lesione o tessuto bronchiale, mediante toracosopia	32.42.44↔	Lobectomia del polmone, bilobectomia, con dilatazione broncoplastica e angioplastica
32.1x.10↔	Altra asportazione bronchiale, resezione della biforcazione	32.42.49↔	Lobectomia del polmone, bilobectomia, altro
32.1x.20↔	Altra asportazione bronchiale, revisione per insufficienza di moncone bronchiale	32.42.99↔	Lobectomia del polmone, chirurgica a cielo aperto, altro
32.20↔	Asportazione di lesione o tessuto polmonare in toracosopia	32.49↔	Altra lobectomia del polmone
32.21↔	Plicatura di bolla enfisematosa	32.50↔	Pneumonectomia in toracosopia
32.22↔	Riduzione chirurgica del volume polmonare	32.51.00↔	Pneumonectomia, chirurgica a cielo aperto, NAS
32.23↔	Escissione aperta di lesione o tessuto polmonare	32.51.10↔	Pneumonectomia, chirurgica a cielo aperto, senza linfadenectomia radicale, NAS
32.25↔	Asportazione di lesione o tessuto polmonare in toracosopia	32.51.11↔	Pneumonectomia, chirurgica a cielo aperto, senza linfadenectomia radicale, senza dilatazione broncoplastica o angioplastica
32.30↔	Resezione segmentale anatomica del polmone per via toracoscopica	32.51.12↔	Pneumonectomia, chirurgica a cielo aperto, senza linfadenectomia radicale, con dilatazione broncoplastica
32.39↔	Altra resezione segmentale anatomica non specificata del polmone	32.51.13↔	Pneumonectomia, chirurgica a cielo aperto, senza linfadenectomia radicale, con dilatazione angioplastica
32.41.00↔	Lobectomia del polmone in toracosopia, NAS	32.51.14↔	Pneumonectomia, chirurgica a cielo aperto, senza linfadenectomia radicale, con dilatazione broncoplastica nonché dilatazione angioplastica
32.41.10↔	Lobectomia del polmone, per via toracoscopica, senza menzione di linfadenectomia radicale, NAS	32.51.19↔	Pneumonectomia, chirurgica a cielo aperto, senza linfadenectomia radicale, altro
32.41.11↔	Lobectomia del polmone, per via toracoscopica, senza menzione di linfadenectomia radicale, senza dilatazione broncoplastica o angioplastica	32.51.20↔	Pneumonectomia, chirurgica a cielo aperto, con linfadenectomia radicale, NAS
32.41.12↔	Lobectomia del polmone, per via toracoscopica, senza menzione di linfadenectomia radicale, con dilatazione broncoplastica	32.51.21↔	Pneumonectomia, chirurgica a cielo aperto, con linfadenectomia radicale, senza dilatazione broncoplastica o angioplastica
32.41.13↔	Lobectomia del polmone, per via toracoscopica, senza menzione di linfadenectomia radicale, con dilatazione broncoplastica	32.51.22↔	Pneumonectomia, chirurgica a cielo aperto, con linfadenectomia radicale, con dilatazione broncoplastica
32.41.14↔	Lobectomia del polmone, per via toracoscopica, senza menzione di linfadenectomia radicale, con dilatazione broncoplastica nonché dilatazione angioplastica	32.51.23↔	Pneumonectomia, chirurgica a cielo aperto, con linfadenectomia radicale, con dilatazione angioplastica
32.41.19↔	Lobectomia del polmone, per via toracoscopica, senza menzione di linfadenectomia radicale, altro	32.51.24↔	Pneumonectomia, chirurgica a cielo aperto, con linfadenectomia radicale, con dilatazione broncoplastica nonché dilatazione angioplastica
32.41.20↔	Lobectomia del polmone, per via toracoscopica, con linfadenectomia radicale, NAS	32.51.29↔	Pneumonectomia, chirurgica a cielo aperto, con linfadenectomia radicale, altro
32.41.99↔	Lobectomia del polmone in toracosopia, altro	32.51.31↔	Pneumonectomia, chirurgica a cielo aperto, allargata
32.42.00↔	Lobectomia del polmone, chirurgica a cielo aperto, NAS	32.51.99↔	Pneumonectomia, chirurgica a cielo aperto, altro
32.42.10↔	Lobectomia del polmone, chirurgica a cielo aperto, senza menzione di linfadenectomia radicale, NAS	32.6↔	Dissezione radicale delle strutture toraciche
32.42.11↔	Lobectomia del polmone, chirurgica a cielo aperto, senza linfadenectomia radicale, senza dilatazione broncoplastica o angioplastica	33.20↔	Biopsia del polmone in toracosopia
32.42.12↔	Lobectomia del polmone, chirurgica a cielo aperto, senza linfadenectomia radicale, con dilatazione broncoplastica	33.34.10↔	Toracoplastica, parziale
32.42.13↔	Lobectomia del polmone, chirurgica a cielo aperto, senza linfadenectomia radicale, con dilatazione angioplastica	33.34.20↔	Toracoplastica, completa
32.42.14↔	Lobectomia del polmone, chirurgica a cielo aperto, senza linfadenectomia radicale, con dilatazione broncoplastica nonché dilatazione angioplastica	33.39↔	Altro collassamento chirurgico del polmone
32.42.19↔	Lobectomia del polmone, chirurgica a cielo aperto, senza linfadenectomia radicale, altro	33.41↔	Sutura di lacerazione bronchiale
32.42.20↔	Lobectomia del polmone, chirurgica a cielo aperto, con linfadenectomia radicale, NAS	33.42↔	Chiusura di fistola bronchiale
32.42.21↔	Lobectomia del polmone, chirurgica a cielo aperto, con linfadenectomia radicale, senza dilatazione broncoplastica o angioplastica	33.43↔	Chiusura di lacerazione polmonare
32.42.22↔	Lobectomia del polmone, chirurgica a cielo aperto, con linfadenectomia radicale, con dilatazione broncoplastica	33.92↔	Legatura di bronco
		34.02↔	Toracotomia esplorativa
		34.03↔	Riapertura di toracotomia
		34.3x.22↔	Resezione di lesione o tessuto del mediastino, con resezione polmonare o resezione parziale della parete toracica
		34.3x.23↔	Resezione di lesione o tessuto del mediastino, con resezione parziale del pericardio
		34.3x.24↔	Resezione di lesione o tessuto del mediastino, con sostituzione vascolare mediante protesi
		34.3x.25↔	Resezione di lesione o tessuto del mediastino, con resezione polmonare e sostituzione vascolare
		34.3x.26↔	Resezione di lesione o tessuto del mediastino, con resezione polmonare e resezione parziale del pericardio

34.3x.27↔	Resezione di lesione o tessuto del mediastino, con resezione parziale del pericardio e sostituzione vascolare	34.79.19↔	Altra riparazione della parete toracica, chiusura secondaria di toracotomia, altro
34.3x.28↔	Resezione di lesione o tessuto del mediastino, con resezione parziale di polmone e pericardio e sostituzione vascolare	34.79.20↔	Altra riparazione chirurgica a cielo aperto, della parete toracica, stabilizzazione, NAS
34.4x.22↔	Resezione parziale di lesione della parete toracica, con ricostruzione	34.79.21↔	Altra riparazione chirurgica a cielo aperto, della parete toracica, stabilizzazione, con filo
34.4x.30↔	Resezione di lesione della parete toracica, asportazione completa dello sterno, NAS	34.79.22↔	Altra riparazione chirurgica a cielo aperto, della parete toracica, stabilizzazione, con placca
34.4x.31↔	Resezione di lesione della parete toracica, asportazione completa dello sterno, senza ricostruzione	34.79.29↔	Altra riparazione chirurgica a cielo aperto della parete toracica, stabilizzazione, altro
34.4x.32↔	Resezione di lesione della parete toracica, asportazione completa dello sterno, con ricostruzione	34.79.30↔	Altra riparazione della parete toracica, riduzione aperta di frattura sternale, NAS
34.51.00↔	Pleurectomia e decorticazione del polmone, chirurgica a cielo aperto, NAS	34.79.31↔	Altra riparazione della parete toracica, riduzione aperta di frattura sternale, con filo
34.51.11↔	Pleurectomia e decorticazione radicale del polmone e della parete toracica senza resezione del pericardio o del diaframma, chirurgica a cielo aperto	34.79.32↔	Altra riparazione della parete toracica, riduzione aperta di frattura sternale, con placca
34.51.12↔	Pleurectomia e decorticazione radicale del polmone e della parete toracica con resezione del pericardio, chirurgica a cielo aperto	34.79.39↔	Altra riparazione della parete toracica, riduzione aperta di frattura sternale, altro
34.51.13↔	Pleurectomia e decorticazione radicale del polmone e della parete toracica con resezione del diaframma, chirurgica a cielo aperto	34.79.40↔	Altra riparazione della parete toracica, osteoplastica e innesto osseo
34.51.14↔	Pleurectomia e decorticazione radicale del polmone e della parete toracica con resezione del pericardio e del diaframma, chirurgica a cielo aperto	34.81↔	Asportazione di lesione o tessuto del diaframma
34.51.15↔	Pleurectomia e decorticazione parziale, chirurgica a cielo aperto	34.82↔	Sutura di lacerazione del diaframma
34.51.16↔	Pleurectomia e decorticazione subtotale, chirurgica a cielo aperto	34.83↔	Chiusura di fistola del diaframma
34.51.99↔	Pleurectomia e decorticazione del polmone, chirurgica a cielo aperto, altro	34.84↔	Altra riparazione del diaframma
34.52.00↔	Pleurectomia e decorticazione del polmone, per via torascopica, NAS	35.10↔	Valvuloplastica a cuore aperto senza sostituzione, valvola non specificata
34.52.11↔	Pleurectomia e decorticazione radicale del polmone e della parete toracica senza resezione del pericardio o del diaframma, per via torascopica	35.11.00↔	Valvuloplastica a cuore aperto della valvola aortica senza sostituzione, NAS
34.52.12↔	Pleurectomia e decorticazione radicale del polmone e della parete toracica con resezione del pericardio, per via torascopica	35.11.10↔	Valvuloplastica a cuore aperto della valvola aortica
34.52.13↔	Pleurectomia e decorticazione radicale del polmone e della parete toracica con resezione del diaframma, per via torascopica	35.11.11↔	Sostituzione della radice aortica con conservazione della valvola (intervento di Tirone David)
34.52.14↔	Pleurectomia e decorticazione radicale del polmone e della parete toracica con resezione del pericardio e del diaframma, per via torascopica	35.11.20↔	Ricostruzione a cuore aperto della valvola aortica, senza sostituzione, per anomalie valvolari congenite
34.52.15↔	Pleurectomia e decorticazione parziale, per via torascopica	35.11.99↔	Valvuloplastica a cuore aperto della valvola aortica senza sostituzione, altro
34.52.16↔	Pleurectomia e decorticazione subtotale, per via torascopica	35.12.00↔	Valvuloplastica a cuore aperto della valvola mitrale senza sostituzione, NAS
34.52.99↔	Pleurectomia e decorticazione del polmone, per via torascopica, altro	35.12.10↔	Valvulotomia a cuore aperto della valvola mitrale
34.59.10↔	Altra asportazione della pleura, pleurectomia torascopica	35.12.11↔	Ricostruzione a cuore aperto di cuspidi mitrale
34.59.20↔	Altra asportazione della pleura, pleurectomia chirurgica a cielo aperto	35.12.20↔	Ricostruzione a cuore aperto della valvola mitrale, senza sostituzione, per anomalie valvolari congenite
34.6x.00↔	Pleurodesi, NAS	35.12.99↔	Valvuloplastica a cuore aperto della valvola mitrale senza sostituzione, altro
34.6x.11↔	Pleurodesi, chirurgica a cielo aperto, senza decorticazione	35.13.00↔	Valvuloplastica a cuore aperto della valvola polmonare senza sostituzione, NAS
34.6x.12↔	Pleurodesi, chirurgica a cielo aperto, con decorticazione	35.13.10↔	Valvulotomia a cuore aperto della valvola polmonare
34.6x.13↔	Pleurodesi, chirurgica a cielo aperto, con talcaggio	35.13.20↔	Ricostruzione a cuore aperto della valvola polmonare, senza sostituzione, per anomalie valvolari congenite
34.6x.19↔	Pleurodesi, chirurgica a cielo aperto, altro	35.13.99↔	Valvuloplastica a cuore aperto della valvola polmonare senza sostituzione, altro
34.6x.20↔	Pleurodesi, per via torascopica, NAS	35.14.00↔	Valvuloplastica a cuore aperto della valvola tricuspide senza sostituzione, NAS
34.6x.21↔	Pleurodesi, per via torascopica, senza decorticazione	35.14.10↔	Valvulotomia a cuore aperto della valvola tricuspide
34.6x.22↔	Pleurodesi, per via torascopica, con decorticazione	35.14.11↔	Ricostruzione a cuore aperto di cuspidi della valvola tricuspide
34.6x.23↔	Pleurodesi, per via torascopica, con talcaggio	35.14.20↔	Ricostruzione a cuore aperto della valvola tricuspide, senza sostituzione, per anomalie valvolari congenite
34.6x.29↔	Pleurodesi, per via torascopica, altro	35.14.99↔	Valvuloplastica a cuore aperto della valvola tricuspide senza sostituzione, altro
34.6x.99↔	Pleurodesi, altro	35.19.00↔	Valvuloplastica a cuore aperto, senza sostituzione, altra valvola, NAS
34.71↔	Sutura di lacerazione della parete toracica	35.19.10↔	Ricostruzione a cuore aperto di valvola atrioventricolare, senza sostituzione, per anomalie valvolari congenite
34.73↔	Chiusura di altra fistola del torace	35.19.11↔	Ricostruzione a cuore aperto di valvola del tronco arterioso, senza sostituzione, per anomalie valvolari congenite
34.74↔	Riparazione di deformità del torace	35.19.99↔	Valvuloplastica a cuore aperto, senza sostituzione, altra valvola, altro
34.79.10↔	Altra riparazione della parete toracica, chiusura secondaria di toracotomia, NAS	35.20↔	Sostituzione di valvola cardiaca non specificata
34.79.11↔	Altra riparazione della parete toracica, chiusura secondaria di toracotomia, con filo	35.21.00↔	Sostituzione della valvola aortica con protesi, NAS
34.79.12↔	Altra riparazione della parete toracica, chiusura secondaria di toracotomia, con placca	35.21.10↔	Sostituzione della valvola aortica con protesi, bioprotesi
		35.21.11↔	Sostituzione della valvola aortica con bioprotesi, protesi autoespandente, senza sutura, chirurgica a cielo aperto

35.21.12↔	Sostituzione della valvola aortica con protesi, bioprotesi stentless, chirurgica a cielo aperto	35.42.00↔	Creazione di difetto settale nel cuore, NAS
35.21.20↔	Impianto di protesi vascolare valvolata, valvola aortica biologica	35.42.10↔	Creazione di difetto settale nel cuore, tecnica a cielo aperto
35.21.99↔	Sostituzione della valvola aortica con protesi, altro	35.42.20↔	Creazione di difetto settale nel cuore, tecnica chiusa
35.22.00↔	Altra sostituzione della valvola aortica, NAS	35.42.99↔	Creazione di difetto settale nel cuore, altro
35.22.10↔	Impianto mini-invasivo di valvola aortica, NAS	35.43.00↔	Allargamento di difetto esistente del setto interventricolare, NAS
35.22.11↔	Impianto mini-invasivo di valvola aortica, transapicale	35.43.10↔	Allargamento di difetto esistente del setto interventricolare, tecnica a cielo aperto
35.22.12↔	Impianto mini-invasivo di valvola aortica, per via transapicale, mediante sistema percutaneo transapicale di accesso e chiusura	35.43.20↔	Allargamento di difetto esistente del setto interventricolare, tecnica chiusa
35.22.13↔	Impianto mini-invasivo di valvola aortica, accesso transaortico	35.43.99↔	Allargamento di difetto esistente del setto interventricolare, altro
35.22.19↔	Impianto mini-invasivo di valvola aortica, altro	35.50↔	Riparazione di difetto settale non specificato del cuore con protesi
35.22.20↔	Sostituzione della valvola aortica mediante autotrapianto [intervento di Ross]	35.51↔	Riparazione di difetto del setto atriale con protesi, tecnica aperta
35.22.21↔	Sostituzione a cielo aperto di protesi valvolare aortica meccanica	35.53↔	Riparazione con protesi di difetto del setto interventricolare, per via aperta
35.22.30↔	Impianto di protesi vascolare valvolata, valvola aortica meccanica	35.54↔	Riparazione con protesi di difetto dei cuscinetti endocardiaci
35.22.99↔	Altra sostituzione della valvola aortica, altro	35.60↔	Riparazione di difetto di setto non specificato del cuore con innesto tissutale
35.23↔	Sostituzione della valvola mitrale con bioprotesi	35.61↔	Riparazione di difetto del setto atriale con innesto tissutale
35.24↔	Altra sostituzione di valvola mitrale con protesi	35.62↔	Riparazione di difetto del setto ventricolare con innesto tissutale
35.25.00↔	Sostituzione della valvola polmonare con protesi, NAS	35.63↔	Riparazione di difetto dei cuscinetti endocardiaci con innesto tissutale
35.25.10↔	Sostituzione della valvola polmonare con protesi, bioprotesi	35.70↔	Altra e non specificata riparazione di difetto settale non specificato del cuore
35.25.20↔	Impianto di protesi vascolare valvolata, valvola polmonare biologica	35.71↔	Altra e non specificata riparazione di difetto del setto atriale
35.25.99↔	Sostituzione della valvola polmonare con protesi, altro	35.72.00↔	Riparazione di difetto del setto ventricolare, NAS
35.26.00↔	Altra sostituzione della valvola polmonare, NAS	35.72.10↔	Chiusura di difetto del setto ventricolare acquisito
35.26.10↔	Impianto mini-invasivo di valvola polmonare, NAS	35.72.99↔	Riparazione di difetto del setto ventricolare, altro
35.26.19↔	Impianto mini-invasivo di valvola polmonare, altro	35.73↔	Altra e non specificata riparazione di difetto dei cuscinetti endocardiaci
35.26.20↔	Impianto di protesi vascolare valvolata, valvola polmonare meccanica	35.81↔	Correzione totale di tetralogia di Fallot
35.26.99↔	Altra sostituzione della valvola polmonare, altro	35.82↔	Correzione totale di completa anomalia della connessione venosa polmonare
35.27↔	Sostituzione di valvola tricuspide con bioprotesi	35.83↔	Correzione totale del tronco arterioso
35.28↔	Altra sostituzione di valvola tricuspide con protesi	35.84↔	Correzione totale di trasposizione di grandi vasi, NAC
35.29.00↔	Sostituzione di valvola cardiaca, altra valvola, NAS	35.85↔	Intervento di Norwood stadio I
35.29.10↔	Sostituzione di valvola atrioventricolare per anomalie valvolari congenite	35.91↔	Trasposizione interatriale del ritorno venoso
35.29.20↔	Sostituzione di valvola del tronco arterioso per anomalie valvolari congenite	35.92↔	Creazione di condotto fra ventricolo destro e arteria polmonare
35.29.99↔	Sostituzione di valvola cardiaca, altra valvola, altro	35.93↔	Creazione di condotto fra il ventricolo sinistro e l'aorta
35.31↔	Interventi sul muscolo papillare	35.94↔	Creazione di condotto fra l'atrio e arteria polmonare
35.32↔	Interventi sulle corde tendinee	35.95.00↔	Revisione di procedure correttive del cuore, NAS
35.33.00↔	Anuloplastica, NAS	35.95.10↔	Rifissazione di protesi valvolare cardiaca, NAS
35.33.10↔	Anuloplastica della valvola mitrale, NAS	35.95.11↔	Rifissazione di protesi valvolare aortica
35.33.11↔	Anuloplastica della valvola mitrale, a cielo aperto	35.95.12↔	Rifissazione di protesi valvolare mitralica
35.33.19↔	Anuloplastica della valvola mitrale, altro	35.95.13↔	Rifissazione di protesi valvolare polmonare
35.33.20↔	Anuloplastica della valvola polmonare, NAS	35.95.14↔	Rifissazione di protesi valvolare tricuspide
35.33.21↔	Anuloplastica della valvola polmonare, a cielo aperto	35.95.19↔	Rifissazione di protesi valvolare cardiaca, altro
35.33.29↔	Anuloplastica della valvola polmonare, altro	35.95.99↔	Revisione di procedure correttive del cuore, altro
35.33.30↔	Anuloplastica della valvola tricuspide, NAS	35.98.00↔	Altri interventi sui setti del cuore, NAS
35.33.31↔	Anuloplastica della valvola tricuspide, a cielo aperto	35.98.10↔	Riparazione percutanea-transluminale di difetto del setto atriale, NAS
35.33.39↔	Anuloplastica della valvola tricuspide, altro	35.98.19↔	Riparazione percutanea-transluminale di difetto del setto atriale, altro
35.33.40↔	Anuloplastica della valvola aortica, NAS	35.98.30↔	Riparazione percutanea-transluminale di difetto del setto ventricolare
35.33.41↔	Anuloplastica della valvola aortica, a cielo aperto	35.98.99↔	Altri interventi sui setti del cuore, altro
35.33.49↔	Anuloplastica della valvola aortica, altro	35.99.00↔	Altri interventi sulle valvole del cuore, NAS
35.33.99↔	Anuloplastica, altro	35.99.10↔	Altri interventi per anomalie valvolari cardiache congenite, NAS
35.34↔	Infundibulectomia	35.99.11↔	Altri interventi per anomalie valvolari cardiache congenite, valvola aortica
35.35.00↔	Interventi sulle trabecole carnose del cuore, NAS	35.99.12↔	Altri interventi per anomalie valvolari cardiache congenite, valvola mitrale
35.35.10↔	Resezione fibrosa o muscolare sottovalvolare aortica	35.99.13↔	Altri interventi per anomalie valvolari cardiache congenite, valvola polmonare
35.35.99↔	Interventi sulle trabecole carnose del cuore, altro	35.99.14↔	Altri interventi per anomalie valvolari cardiache congenite, valvola tricuspide
35.39.00↔	Interventi su altre strutture adiacenti alle valvole del cuore, NAS	35.99.15↔	Altri interventi per anomalie valvolari cardiache congenite, valvola atrioventricolare o del tronco arterioso
35.39.10↔	Resezione sopravalvolare, valvola cardiaca, NAS	35.99.19↔	Altri interventi per anomalie valvolari cardiache congenite, altra valvola
35.39.11↔	Resezione sopravalvolare aortica	35.99.20↔	Altri interventi sulle valvole del cuore, mini-invasivi
35.39.12↔	Resezione sopravalvolare polmonare		
35.39.19↔	Resezione sopravalvolare, altra valvola cardiaca		
35.39.99↔	Interventi su altre strutture adiacenti alle valvole del cuore, altro		
35.41.00↔	Allargamento di difetto esistente del setto atriale, NAS		
35.41.10↔	Allargamento di difetto esistente del setto atriale, tecnica a cielo aperto		
35.41.20↔	Allargamento di difetto esistente del setto atriale, tecnica chiusa		
35.41.99↔	Allargamento di difetto esistente del setto atriale, altro		

35.99.99↔	Altri interventi sulle valvole del cuore, altro	36.12.26↔	Duplici bypass (aorto)coronarico, chirurgico a cielo aperto (toracotomia, minitoracotomia, sternotomia), con vena autologa, senza mesh esterno di supporto
36.03↔	Angioplastica dell'arteria coronarica a torace aperto	36.12.27↔	Duplici bypass (aorto)coronarico, chirurgico a cielo aperto (toracotomia, minitoracotomia, sternotomia), con vena autologa, con mesh esterno di supporto
36.09↔	Altra rimozione di ostruzione dell'arteria coronarica	36.12.28↔	Duplici bypass (aorto)coronarico, chirurgico a cielo aperto (toracotomia, minitoracotomia, sternotomia), con xenotrapianto
36.10↔	Bypass aortocoronarico per rivascularizzazione cardiaca, NAS	36.12.2a↔	Duplici bypass (aorto)coronarico, chirurgico a cielo aperto (toracotomia, minitoracotomia, sternotomia), con protesi vascolare
36.11.00↔	Bypass semplice (aorto)coronarico, secondo la tecnica e il materiale, NAS	36.12.31↔	Duplici bypass (aorto)coronarico, mini-invasivo, con arteria autologa, arteria radiale
36.11.21↔	Bypass semplice (aorto)coronarico, chirurgico a cielo aperto (toracotomia, minitoracotomia, sternotomia), con arteria autologa, arteria radiale	36.12.32↔	Duplici bypass (aorto)coronarico, mini-invasivo, con arteria autologa, arteria mammaria interna (arteria toracica interna)
36.11.22↔	Bypass semplice (aorto)coronarico, chirurgico a cielo aperto (toracotomia, minitoracotomia, sternotomia), con arteria autologa, arteria mammaria interna (arteria toracica interna)	36.12.33↔	Duplici bypass (aorto)coronarico, mini-invasivo, con arteria autologa, innesto libero di arteria mammaria interna (IMA) (arteria toracica interna)
36.11.23↔	Bypass semplice (aorto)coronarico, chirurgico a cielo aperto (toracotomia, minitoracotomia, sternotomia), con arteria autologa, innesto libero di arteria mammaria interna (IMA) (arteria toracica interna)	36.12.34↔	Duplici bypass (aorto)coronarico, mini-invasivo, con arteria autologa, arteria addominale
36.11.24↔	Bypass semplice (aorto)coronarico, chirurgico a cielo aperto (toracotomia, minitoracotomia, sternotomia), con arteria autologa, arteria addominale	36.12.35↔	Duplici bypass (aorto)coronarico, mini-invasivo, con arteria autologa, altra arteria
36.11.25↔	Bypass semplice (aorto)coronarico, chirurgico a cielo aperto (toracotomia, minitoracotomia, sternotomia), con arteria autologa, altra arteria	36.12.36↔	Duplici bypass (aorto)coronarico, mini-invasivo, con vena autologa, senza mesh esterno di supporto
36.11.26↔	Bypass semplice (aorto)coronarico, chirurgico a cielo aperto (toracotomia, minitoracotomia, sternotomia), con vena autologa, senza mesh esterno di supporto	36.12.37↔	Duplici bypass (aorto)coronarico, mini-invasivo, con vena autologa, con mesh esterno di supporto
36.11.27↔	Bypass semplice (aorto)coronarico, chirurgico a cielo aperto (toracotomia, minitoracotomia, sternotomia), con vena autologa, con mesh esterno di supporto	36.12.38↔	Duplici bypass (aorto)coronarico, mini-invasivo, con xenotrapianto
36.11.28↔	Bypass semplice (aorto)coronarico, chirurgico a cielo aperto (toracotomia, minitoracotomia, sternotomia), con xenotrapianto	36.12.3a↔	Duplici bypass (aorto)coronarico, mini-invasivo, con protesi vascolare
36.11.2a↔	Bypass semplice (aorto)coronarico, chirurgico a cielo aperto (toracotomia, minitoracotomia, sternotomia), con protesi vascolare	36.12.99↔	Duplici bypass (aorto)coronarico, secondo la tecnica e il materiale, altro
36.11.31↔	Bypass semplice (aorto)coronarico, mini-invasivo, con arteria autologa, arteria radiale	36.13.00↔	Triplice bypass (aorto)coronarico, secondo la tecnica e il materiale, NAS
36.11.32↔	Bypass semplice (aorto)coronarico, mini-invasivo, con arteria autologa, arteria mammaria interna (arteria toracica interna)	36.13.21↔	Triplice bypass (aorto)coronarico, chirurgico a cielo aperto (toracotomia, minitoracotomia, sternotomia), con arteria autologa, arteria radiale
36.11.33↔	Bypass semplice (aorto)coronarico, mini-invasivo, con arteria autologa, innesto libero di arteria mammaria interna (IMA) (arteria toracica interna)	36.13.22↔	Triplice bypass (aorto)coronarico, chirurgico a cielo aperto (toracotomia, minitoracotomia, sternotomia), con arteria autologa, arteria mammaria interna (arteria toracica interna)
36.11.34↔	Bypass semplice (aorto)coronarico, mini-invasivo, con arteria autologa, arteria addominale	36.13.23↔	Triplice bypass (aorto)coronarico, chirurgico a cielo aperto (toracotomia, minitoracotomia, sternotomia), con arteria autologa, innesto libero di arteria mammaria interna (IMA) (arteria toracica interna)
36.11.35↔	Bypass semplice (aorto)coronarico, mini-invasivo, con arteria autologa, altra arteria	36.13.24↔	Triplice bypass (aorto)coronarico, chirurgico a cielo aperto (toracotomia, minitoracotomia, sternotomia), con arteria autologa, arteria addominale
36.11.36↔	Bypass semplice (aorto)coronarico, mini-invasivo, con vena autologa, senza mesh esterno di supporto	36.13.25↔	Triplice bypass (aorto)coronarico, chirurgico a cielo aperto (toracotomia, minitoracotomia, sternotomia), con arteria autologa, altra arteria
36.11.37↔	Bypass semplice (aorto)coronarico, mini-invasivo, con vena autologa, con mesh esterno di supporto	36.13.26↔	Triplice bypass (aorto)coronarico, chirurgico a cielo aperto (toracotomia, minitoracotomia, sternotomia), con vena autologa, senza mesh esterno di supporto
36.11.38↔	Bypass semplice (aorto)coronarico, mini-invasivo, con xenotrapianto	36.13.27↔	Triplice bypass (aorto)coronarico, chirurgico a cielo aperto (toracotomia, minitoracotomia, sternotomia), con vena autologa, con mesh esterno di supporto
36.11.3a↔	Bypass semplice (aorto)coronarico, mini-invasivo, con protesi vascolare	36.13.28↔	Triplice bypass (aorto)coronarico, chirurgico a cielo aperto (toracotomia, minitoracotomia, sternotomia), con xenotrapianto
36.11.99↔	Bypass semplice (aorto)coronarico, secondo la tecnica e il materiale, altro	36.13.2a↔	Triplice bypass (aorto)coronarico, chirurgico a cielo aperto (toracotomia, minitoracotomia, sternotomia), con protesi vascolare
36.12.00↔	Duplici bypass (aorto)coronarico, secondo la tecnica e il materiale, NAS	36.13.31↔	Triplice bypass (aorto)coronarico, mini-invasivo, con arteria autologa, arteria radiale
36.12.21↔	Duplici bypass (aorto)coronarico, chirurgico a cielo aperto (toracotomia, minitoracotomia, sternotomia), con arteria autologa, arteria radiale	36.13.32↔	Triplice bypass (aorto)coronarico, mini-invasivo, con arteria autologa, arteria mammaria interna (arteria toracica interna)
36.12.22↔	Duplici bypass (aorto)coronarico, chirurgico a cielo aperto (toracotomia, minitoracotomia, sternotomia), con arteria autologa, arteria mammaria interna (arteria toracica interna)	36.13.33↔	Triplice bypass (aorto)coronarico, mini-invasivo, con arteria autologa, innesto libero di arteria mammaria interna (IMA) (arteria toracica interna)
36.12.23↔	Duplici bypass (aorto)coronarico, chirurgico a cielo aperto (toracotomia, minitoracotomia, sternotomia), con arteria autologa, innesto libero di arteria mammaria interna (IMA) (arteria toracica interna)	36.13.34↔	Triplice bypass (aorto)coronarico, mini-invasivo, con arteria autologa, arteria addominale
36.12.24↔	Duplici bypass (aorto)coronarico, chirurgico a cielo aperto (toracotomia, minitoracotomia, sternotomia), con arteria autologa, arteria addominale	36.13.35↔	Triplice bypass (aorto)coronarico, mini-invasivo, con arteria autologa, altra arteria
36.12.25↔	Duplici bypass (aorto)coronarico, chirurgico a cielo aperto (toracotomia, minitoracotomia, sternotomia), con arteria autologa, altra arteria		

36.13.36↔	Triplice bypass (aorto)coronarico, mini-invasivo, con vena autologa, senza mesh esterno di supporto	36.1a.14↔	Quintuplo bypass (aorto)coronarico, chirurgico a cielo aperto (toracotomia, minitoracotomia, sternotomia), con arteria autologa, arteria addominale
36.13.37↔	Triplice bypass (aorto)coronarico, mini-invasivo, con vena autologa, con mesh esterno di supporto	36.1a.15↔	Quintuplo bypass (aorto)coronarico, chirurgico a cielo aperto (toracotomia, minitoracotomia, sternotomia), con arteria autologa, altra arteria
36.13.38↔	Triplice bypass (aorto)coronarico, mini-invasivo, con xenotrapianto	36.1a.16↔	Quintuplo bypass (aorto)coronarico, chirurgico a cielo aperto (toracotomia, minitoracotomia, sternotomia), con vena autologa, senza mesh esterno di supporto
36.13.3a↔	Triplice bypass (aorto)coronarico, mini-invasivo, con protesi vascolare	36.1a.17↔	Quintuplo bypass (aorto)coronarico, chirurgico a cielo aperto (toracotomia, minitoracotomia, sternotomia), con vena autologa, con mesh esterno di supporto
36.13.99↔	Triplice bypass (aorto)coronarico, secondo la tecnica e il materiale, altro	36.1a.18↔	Quintuplo bypass (aorto)coronarico, chirurgico a cielo aperto (toracotomia, minitoracotomia, sternotomia), con xenotrapianto
36.18.00↔	Quadruplo bypass (aorto)coronarico, secondo la tecnica e il materiale, NAS	36.1a.1a↔	Quintuplo bypass (aorto)coronarico, chirurgico a cielo aperto (toracotomia, minitoracotomia, sternotomia), con protesi vascolare
36.18.11↔	Quadruplo bypass (aorto)coronarico, chirurgico a cielo aperto (toracotomia, minitoracotomia, sternotomia), con arteria autologa, arteria radiale	36.1a.21↔	Quintuplo bypass (aorto)coronarico, mini-invasivo, con arteria autologa, arteria radiale
36.18.12↔	Quadruplo bypass (aorto)coronarico, chirurgico a cielo aperto (toracotomia, minitoracotomia, sternotomia), con arteria autologa, arteria mammaria interna (arteria toracica interna)	36.1a.22↔	Quintuplo bypass (aorto)coronarico, mini-invasivo, con arteria autologa, arteria mammaria interna (arteria toracica interna)
36.18.13↔	Quadruplo bypass (aorto)coronarico, chirurgico a cielo aperto (toracotomia, minitoracotomia, sternotomia), con arteria autologa, innesto libero di arteria mammaria interna (IMA) (arteria toracica interna)	36.1a.23↔	Quintuplo bypass (aorto)coronarico, mini-invasivo, con arteria autologa, innesto libero di arteria mammaria interna (IMA) (arteria toracica interna)
36.18.14↔	Quadruplo bypass (aorto)coronarico, chirurgico a cielo aperto (toracotomia, minitoracotomia, sternotomia), con arteria autologa, arteria addominale	36.1a.24↔	Quintuplo bypass (aorto)coronarico, mini-invasivo, con arteria autologa, arteria addominale
36.18.15↔	Quadruplo bypass (aorto)coronarico, chirurgico a cielo aperto (toracotomia, minitoracotomia, sternotomia), con arteria autologa, altra arteria	36.1a.25↔	Quintuplo bypass (aorto)coronarico, mini-invasivo, con arteria autologa, altra arteria
36.18.16↔	Quadruplo bypass (aorto)coronarico, chirurgico a cielo aperto (toracotomia, minitoracotomia, sternotomia), con vena autologa, senza mesh esterno di supporto	36.1a.26↔	Quintuplo bypass (aorto)coronarico, mini-invasivo, con vena autologa, senza mesh esterno di supporto
36.18.17↔	Quadruplo bypass (aorto)coronarico, chirurgico a cielo aperto (toracotomia, minitoracotomia, sternotomia), con vena autologa, con mesh esterno di supporto	36.1a.27↔	Quintuplo bypass (aorto)coronarico, mini-invasivo, con vena autologa, con mesh esterno di supporto
36.18.18↔	Quadruplo bypass (aorto)coronarico, chirurgico a cielo aperto (toracotomia, minitoracotomia, sternotomia), con xenotrapianto	36.1a.28↔	Quintuplo bypass (aorto)coronarico, mini-invasivo, con xenotrapianto
36.18.1a↔	Quadruplo bypass (aorto)coronarico, chirurgico a cielo aperto (toracotomia, minitoracotomia, sternotomia), con protesi vascolare	36.1a.2a↔	Quintuplo bypass (aorto)coronarico, mini-invasivo, con protesi vascolare
36.18.21↔	Quadruplo bypass (aorto)coronarico, mini-invasivo, con arteria autologa, arteria radiale	36.1a.99↔	Quintuplo bypass (aorto)coronarico, altro
36.18.22↔	Quadruplo bypass (aorto)coronarico, mini-invasivo, con arteria autologa, arteria mammaria interna (arteria toracica interna)	36.1b.00↔	Sestuplo e ulteriore bypass (aorto)coronarico, secondo la tecnica e il materiale, NAS
36.18.23↔	Quadruplo bypass (aorto)coronarico, mini-invasivo, con arteria autologa, innesto libero di arteria mammaria interna (IMA) (arteria toracica interna)	36.1b.11↔	Sestuplo e ulteriore bypass (aorto)coronarico, chirurgico a cielo aperto (toracotomia, minitoracotomia, sternotomia), con arteria autologa, arteria radiale
36.18.24↔	Quadruplo bypass (aorto)coronarico, mini-invasivo, con arteria autologa, arteria addominale	36.1b.12↔	Sestuplo e ulteriore bypass (aorto)coronarico, chirurgico a cielo aperto (toracotomia, minitoracotomia, sternotomia), con arteria autologa, arteria mammaria interna (arteria toracica interna)
36.18.25↔	Quadruplo bypass (aorto)coronarico, mini-invasivo, con arteria autologa, altra arteria	36.1b.13↔	Sestuplo e ulteriore bypass (aorto)coronarico, chirurgico a cielo aperto (toracotomia, minitoracotomia, sternotomia), con arteria autologa, innesto libero di arteria mammaria interna (IMA) (arteria toracica interna)
36.18.26↔	Quadruplo bypass (aorto)coronarico, mini-invasivo, con vena autologa, senza mesh esterno di supporto	36.1b.14↔	Sestuplo e ulteriore bypass (aorto)coronarico, chirurgico a cielo aperto (toracotomia, minitoracotomia, sternotomia), con arteria autologa, arteria addominale
36.18.27↔	Quadruplo bypass (aorto)coronarico, mini-invasivo, con vena autologa, con mesh esterno di supporto	36.1b.15↔	Sestuplo e ulteriore bypass (aorto)coronarico, chirurgico a cielo aperto (toracotomia, minitoracotomia, sternotomia), con arteria autologa, altra arteria
36.18.28↔	Quadruplo bypass (aorto)coronarico, mini-invasivo, con xenotrapianto	36.1b.16↔	Sestuplo e ulteriore bypass (aorto)coronarico, chirurgico a cielo aperto (toracotomia, minitoracotomia, sternotomia), con vena autologa, senza mesh esterno di supporto
36.18.2a↔	Quadruplo bypass (aorto)coronarico, mini-invasivo, con protesi vascolare	36.1b.17↔	Sestuplo e ulteriore bypass (aorto)coronarico, chirurgico a cielo aperto (toracotomia, minitoracotomia, sternotomia), con vena autologa, con mesh esterno di supporto
36.18.99↔	Quadruplo bypass (aorto)coronarico, secondo la tecnica e il materiale, altro	36.1b.18↔	Sestuplo e ulteriore bypass (aorto)coronarico, chirurgico a cielo aperto (toracotomia, minitoracotomia, sternotomia), con xenotrapianto
36.19↔	Altro bypass per rivascularizzazione cardiaca	36.1b.1a↔	Sestuplo e ulteriore bypass (aorto)coronarico, chirurgico a cielo aperto (toracotomia, minitoracotomia, sternotomia), con protesi vascolare
36.1a.00↔	Quintuplo bypass (aorto)coronarico, secondo la tecnica e il materiale, NAS	36.1b.21↔	Sestuplo e ulteriore bypass (aorto)coronarico, mini-invasivo, con arteria autologa, arteria radiale
36.1a.11↔	Quintuplo bypass (aorto)coronarico, chirurgico a cielo aperto (toracotomia, minitoracotomia, sternotomia), con arteria autologa, arteria radiale	36.1b.22↔	Sestuplo e ulteriore bypass (aorto)coronarico, mini-invasivo, con arteria autologa, arteria mammaria interna (arteria toracica interna)
36.1a.12↔	Quintuplo bypass (aorto)coronarico, chirurgico a cielo aperto (toracotomia, minitoracotomia, sternotomia), con arteria autologa, arteria mammaria interna (arteria toracica interna)		
36.1a.13↔	Quintuplo bypass (aorto)coronarico, chirurgico a cielo aperto (toracotomia, minitoracotomia, sternotomia), con arteria autologa, innesto libero di arteria mammaria interna (IMA) (arteria toracica interna)		

36.1b.23↔	Sestuplo e ulteriore bypass (aorto)coronarico, mini-invasivo, con arteria autologa, innesto libero di arteria mammaria interna (IMA) (arteria toracica interna)	37.6a.31↔	Impianto di sistema di assistenza cardiocircolatoria, con pompa, senza funzione di scambio gassoso, intracorporeo, del ventricolo sinistro, chirurgico a cielo aperto per via toracica (toracotomia, minitoracotomia, sternotomia)
36.1b.24↔	Sestuplo e ulteriore bypass (aorto)coronarico, mini-invasivo, con arteria autologa, arteria addominale	37.6a.32↔	Impianto di sistema di assistenza cardiocircolatoria, con pompa, senza funzione di scambio gassoso, intracorporeo, del ventricolo destro, chirurgico a cielo aperto per via toracica (toracotomia, minitoracotomia, sternotomia)
36.1b.25↔	Sestuplo e ulteriore bypass (aorto)coronarico, mini-invasivo, con arteria autologa, altra arteria	37.6a.33↔	Impianto di sistema di assistenza cardiocircolatoria, con pompa, senza funzione di scambio gassoso, intracorporeo, biventricolare, chirurgico a cielo aperto per via toracica (toracotomia, minitoracotomia, sternotomia)
36.1b.26↔	Sestuplo e ulteriore bypass (aorto)coronarico, mini-invasivo, con vena autologa, senza mesh esterno di supporto	37.6a.51↔	Impianto di sistema di assistenza cardiocircolatoria e respiratoria, con pompa, con rimozione di CO ₂ , extracorporeo, veno-venoso, percutaneo
36.1b.27↔	Sestuplo e ulteriore bypass (aorto)coronarico, mini-invasivo, con vena autologa, con mesh esterno di supporto	37.6a.61↔	Impianto di sistema di assistenza cardiocircolatoria e respiratoria, con pompa, con ossigenatore (rimozione di CO ₂ inclusa), extracorporeo, veno-venoso, chirurgico a cielo aperto per via extratoracica (es. denudamento di vaso)
36.1b.28↔	Sestuplo e ulteriore bypass (aorto)coronarico, mini-invasivo, con xenotrapianto	37.6a.62↔	Impianto di sistema di assistenza cardiocircolatoria e respiratoria, con pompa, con ossigenatore (rimozione di CO ₂ inclusa), extracorporeo, veno-venoso, percutaneo
36.1b.2a↔	Sestuplo e ulteriore bypass (aorto)coronarico, mini-invasivo, con protesi vascolare	37.6a.71↔	Impianto di sistema di assistenza cardiocircolatoria e respiratoria, con pompa, con ossigenatore (rimozione di CO ₂ inclusa), extracorporeo, veno-arterioso o veno-venoarterioso, chirurgico a cielo aperto per via toracica (toracotomia, minitoracotomia, sternotomia)
36.1b.99↔	Sestuplo e ulteriore bypass (aorto)coronarico, secondo la tecnica e il materiale, altro	37.6a.72↔	Impianto di sistema di assistenza cardiocircolatoria e respiratoria, con pompa, con ossigenatore (rimozione di CO ₂ inclusa), extracorporeo, veno-arterioso o veno-venoarterioso, chirurgico a cielo aperto per via extratoracica (es. denudamento di vaso)
36.31↔	Rivascolarizzazione transmiocardica a cuore aperto	37.6a.73↔	Impianto di sistema di assistenza cardiocircolatoria e respiratoria, con pompa, con ossigenatore (rimozione di CO ₂ inclusa), extracorporeo, veno-arterioso o veno-venoarterioso, percutaneo
36.32↔	Altra rivascolarizzazione transmiocardica	37.6c.11↔	Revisione senza sostituzione di sistema di assistenza cardiocircolatoria, con pompa, senza funzione di scambio gassoso, extracorporeo, del ventricolo sinistro, chirurgica a cielo aperto per via toracica (toracotomia, minitoracotomia, sternotomia)
36.33↔	Rivascolarizzazione transmiocardica endoscopica	37.6c.12↔	Revisione senza sostituzione di sistema di assistenza cardiocircolatoria, con pompa, senza funzione di scambio gassoso, extracorporeo, del ventricolo destro, chirurgica a cielo aperto per via toracica (toracotomia, minitoracotomia, sternotomia)
36.34↔	Rivascolarizzazione transmiocardica percutanea	37.6c.21↔	Revisione senza sostituzione di sistema di assistenza cardiocircolatoria, con pompa, senza funzione di scambio gassoso, intracorporeo, biventricolare, chirurgica a cielo aperto per via toracica (toracotomia, minitoracotomia, sternotomia)
36.39.00↔	Altra rivascolarizzazione cardiaca, NAS	37.6c.31↔	Revisione senza sostituzione di sistema di assistenza cardiocircolatoria, con pompa, senza funzione di scambio gassoso, intracorporeo, del ventricolo sinistro, chirurgica a cielo aperto per via toracica (toracotomia, minitoracotomia, sternotomia)
36.39.10↔	Rivascolarizzazione cardiaca mediante patch coronarico	37.6c.32↔	Revisione senza sostituzione di sistema di assistenza cardiocircolatoria, con pompa, senza funzione di scambio gassoso, intracorporeo, del ventricolo destro, chirurgica a cielo aperto per via toracica (toracotomia, minitoracotomia, sternotomia)
36.39.11↔	Revisione di bypass coronarico	37.6c.33↔	Revisione senza sostituzione di sistema di assistenza cardiocircolatoria, con pompa, senza funzione di scambio gassoso, intracorporeo, biventricolare, chirurgica a cielo aperto per via toracica (toracotomia, minitoracotomia, sternotomia)
36.39.12↔	Nuovo innesto di bypass coronarico	37.6c.61↔	Revisione senza sostituzione di sistema di assistenza cardiocircolatoria e respiratoria, con pompa, con ossigenatore (rimozione di CO ₂ inclusa), extracorporeo, veno-venoso, chirurgica a cielo aperto per via extratoracica (es. denudamento di vaso)
36.39.13↔	Trasposizione di arterie coronarie	37.6c.71↔	Revisione senza sostituzione di sistema di assistenza cardiocircolatoria e respiratoria, con pompa, con ossigenatore (rimozione di CO ₂ inclusa), extracorporeo, veno-arterioso o veno-venoarterioso, chirurgica a cielo aperto per via toracica (toracotomia, minitoracotomia, sternotomia)
36.39.99↔	Altra rivascolarizzazione cardiaca, altro		
37.11.00↔	Cardiotomia, NAS		
37.11.10↔	Incisione epicardica, endocardica ed epimiocardica		
37.11.99↔	Cardiotomia, altro		
37.12↔	Pericardiotomia		
37.31.00↔	Pericardiectomia, NAS		
37.31.10↔	Pericardiectomia, parziale		
37.31.20↔	Pericardiectomia, totale		
37.31.30↔	Adesiolisi del pericardio		
37.31.99↔	Pericardiectomia, altro		
37.32↔	Asportazione di aneurisma del cuore		
37.33.00↔	Asportazione o distruzione di altra lesione o tessuto del cuore, a cielo aperto, NAS		
37.33.10↔	Asportazione o distruzione del sistema di conduzione del cuore, a cielo aperto, NAS		
37.33.11↔	Asportazione o distruzione del sistema di conduzione del cuore, a cielo aperto, misure ablativo per tachiaritmia		
37.33.19↔	Asportazione o distruzione del sistema di conduzione del cuore, a cielo aperto, altro		
37.33.20↔	Asportazione di altra lesione o tessuto del cuore, a cielo aperto		
37.33.30↔	Distruzione di altra lesione o tessuto del cuore, a cielo aperto		
37.33.99↔	Asportazione o distruzione di altra lesione o tessuto del cuore, a cielo aperto, altro		
37.35↔	Ventricolectomia parziale		
37.41↔	Inserzione di sistema protetico di assistenza cardiaca attorno al cuore		
37.52↔	Impianto di sistema cardiaco integrale di sostituzione		
37.53↔	Sostituzione o riparazione dell'unità toracale del sistema di sostituzione cardiaca		
37.54↔	Sostituzione o riparazione di altre componenti impiantabili del sistema cardiaco integrale di rimpiazzo		
37.6a.11↔	Impianto di sistema di assistenza cardiocircolatoria, con pompa, senza funzione di scambio gassoso, extracorporeo, del ventricolo sinistro, chirurgico a cielo aperto per via toracica (toracotomia, minitoracotomia, sternotomia)		
37.6a.12↔	Impianto di sistema di assistenza cardiocircolatoria, con pompa, senza funzione di scambio gassoso, extracorporeo, del ventricolo destro, chirurgico a cielo aperto per via toracica (toracotomia, minitoracotomia, sternotomia)		
37.6a.21↔	Impianto di sistema di assistenza cardiocircolatoria, con pompa, senza funzione di scambio gassoso, extracorporeo, biventricolare, chirurgico a cielo aperto per via toracica (toracotomia, minitoracotomia, sternotomia)		

37.6c.72↔	Revisione senza sostituzione di sistema di assistenza cardiocircolatoria e respiratoria, con pompa, con ossigenatore (rimozione di CO2 inclusa), extracorporeo, veno-arterioso o veno-venoarterioso, chirurgica a cielo aperto per via extratoracica (es. denudamento di vaso)	38.35.28↔	Resezione di vene toraciche e altre vene profonde con anastomosi
37.6c.a1↔	Revisione senza sostituzione di sistema di assistenza cardiocircolatoria e respiratoria, senza pompa, con rimozione di CO2, extracorporeo, arterio-venoso, chirurgica a cielo aperto per via extratoracica (es. denudamento di vaso)	38.35.29↔	Resezione di vene toraciche con anastomosi, altro
37.8a.00↔	Impianto di pace-maker permanente, NAS	38.35.99↔	Resezione di vasi toracici con anastomosi, altro
37.8a.11↔	Impianto di pace-maker a camera singola	38.36.00↔	Resezione di arterie addominali con anastomosi, NAS
37.8a.21↔	Impianto di pace-maker a camera doppia, senza stimolazione antitachicardica	38.36.10↔	Resezione di arterie viscerali con anastomosi, NAS
37.8a.22↔	Impianto di pace-maker a camera doppia, con stimolazione antitachicardica	38.36.11↔	Resezione del tronco celiaco con anastomosi
37.8a.31↔	Impianto di pace-maker con risincronizzazione (CRT-P)	38.36.12↔	Resezione dell'arteria gastrica con anastomosi
37.8a.41↔	Impianto di pace-maker senza sonda transvenoso	38.36.13↔	Resezione dell'arteria epatica con anastomosi
37.8a.99↔	Impianto di pace-maker permanente, altro	38.36.14↔	Resezione dell'arteria splenica con anastomosi
37.8e.00↔	Impianto di apparecchio di cardioversione o defibrillatore, NAS	38.36.15↔	Resezione dell'arteria renale con anastomosi
37.8e.11↔	Impianto di defibrillatore a camera singola	38.36.16↔	Resezione dell'arteria mesenterica
37.8e.12↔	Impianto di defibrillatore a camera doppia	38.36.17↔	Resezione dell'arteria iliaca con anastomosi
37.8e.21↔	Impianto di defibrillatore con risincronizzazione (CRT-D)	38.36.19↔	Resezione di arterie viscerali con anastomosi, altro
37.8e.22↔	Impianto di defibrillatore a camera singola con sensing atriale	38.36.99↔	Resezione di arterie addominali con anastomosi, altro
37.8e.31↔	Impianto di sistema di defibrillazione sottocutaneo	38.41↔	Resezione di vasi intracranici con sostituzione
37.8e.99↔	Impianto di apparecchio di cardioversione o defibrillatore, altro	38.45.00↔	Resezione di vasi toracici con sostituzione, NAS
37.91↔	Massaggio cardiaco a torace aperto	38.45.10↔	Resezione dell'aorta toracica con sostituzione, NAS
37.99.00↔	Altri interventi sul cuore e sul pericardio, NAS	38.45.11↔	Resezione dell'aorta ascendente o dell'arco aortico con sostituzione
37.99.10↔	Trapianto intramiocardico di cellule staminali, NAS	38.45.12↔	Resezione dell'aorta toracica con sostituzione
37.99.11↔	Trapianto intramiocardico di cellule staminali senza arricchimento di frazioni di cellule staminali né moltiplicazione in coltura	38.45.13↔	Resezione dell'aorta toracoaddominale con sostituzione
37.99.12↔	Trapianto intramiocardico di cellule staminali con arricchimento di frazioni di cellule staminali o moltiplicazione in coltura	38.45.14↔	Resezione dell'aorta toracica con sostituzione con protesi ibrida
37.99.19↔	Trapianto intramiocardico di cellule staminali, altro	38.45.19↔	Resezione dell'aorta toracica con sostituzione, altro
37.99.20↔	Interventi per anomalie congenite del cuore, NAS	38.45.20↔	Resezione di altre arterie toraciche con sostituzione, NAS
37.99.21↔	Correzione di ventricolo destro a doppia uscita, tipo Fallot	38.45.21↔	Resezione dell'arteria polmonare con sostituzione
37.99.22↔	Correzione di altro ventricolo destro a doppia uscita	38.45.22↔	Resezione del tronco brachiocefalico con sostituzione
37.99.23↔	Intervento su cuore funzionalmente/morfologicamente monoventricolare	38.45.29↔	Resezione di altre arterie toraciche con sostituzione
37.99.24↔	Correzione di cuore triatriato	38.45.30↔	Resezione di vene toraciche con sostituzione, NAS
37.99.25↔	Correzione di sindrome da atresia della valvola polmonare	38.45.31↔	Resezione della vena cava superiore con sostituzione
37.99.29↔	Interventi per anomalie congenite del cuore, altro	38.45.38↔	Resezione di altre vene toraciche profonde con sostituzione
37.99.30↔	Legatura di orecchietta cardiaca	38.45.39↔	Resezione di vene toraciche con sostituzione, altro
37.99.99↔	Altri interventi sul cuore e sul pericardio, altro	38.45.99↔	Resezione di vasi toracici con sostituzione, altro
37.9a.00↔	Impianto di un sistema di stimolazione miocardica, NAS	38.47.00↔	Resezione di vene addominali con sostituzione, NAS
37.9a.11↔	Impianto o sostituzione di sistema di modulazione della contrattilità cardiaca (CCM)	38.47.10↔	Resezione di vene addominali profonde con sostituzione, NAS
37.9a.99↔	Impianto di un sistema di stimolazione miocardica, altro	38.47.11↔	Resezione della vena cava inferiore con sostituzione
38.15.00↔	Endarteriectomia di altri vasi toracici, NAS	38.47.12↔	Resezione della vena iliaca con sostituzione
38.15.10↔	Endarteriectomia dell'arteria succlavia	38.47.19↔	Resezione di vene addominali profonde con sostituzione, altro
38.15.20↔	Endarteriectomia del tronco brachiocefalico	38.47.99↔	Resezione di vene addominali con sostituzione, altro
38.15.30↔	Endarteriectomia dell'arteria polmonare	38.64.00↔	Altra asportazione dell'aorta, NAS
38.15.40↔	Endarteriectomia della vena polmonare	38.64.10↔	Altra asportazione dell'aorta toracica
38.15.99↔	Endarteriectomia di altri vasi toracici, altro	38.64.20↔	Altra asportazione dell'aorta addominale
38.31↔	Resezione di vasi intracranici con anastomosi	38.64.99↔	Altra asportazione dell'aorta, altro
38.34.00↔	Resezione dell'aorta con anastomosi, NAS	38.65.21↔	Altra asportazione della vena cava superiore
38.34.10↔	Resezione dell'aorta ascendente e dell'arco aortico con anastomosi	38.84.00↔	Altra occlusione chirurgica dell'aorta, NAS
38.34.20↔	Resezione dell'aorta discendente con anastomosi	38.84.10↔	Altra occlusione chirurgica dell'aorta toracica
38.34.30↔	Resezione dell'aorta addominale con anastomosi	38.84.20↔	Altra occlusione chirurgica dell'aorta addominale
38.34.99↔	Resezione dell'aorta con anastomosi, altro	38.84.99↔	Altra occlusione chirurgica dell'aorta, altro
38.35.00↔	Resezione di vasi toracici con anastomosi, NAS	38.85.11↔	Altra occlusione chirurgica dell'arteria succlavia
38.35.10↔	Resezione di arterie toraciche con anastomosi, NAS	38.85.12↔	Altra occlusione chirurgica dell'arteria polmonare
38.35.11↔	Resezione dell'arteria succlavia con anastomosi	38.85.13↔	Altra occlusione chirurgica del tronco brachiocefalico
38.35.12↔	Resezione del tronco brachiocefalico con anastomosi	38.85.21↔	Altra occlusione chirurgica della vena cava superiore
38.35.13↔	Resezione dell'arteria polmonare con anastomosi	38.85.22↔	Altra occlusione chirurgica della vena polmonare
38.35.19↔	Resezione di arterie toraciche con anastomosi, altro	38.85.23↔	Altra occlusione chirurgica della vena succlavia
38.35.20↔	Resezione di vene toraciche con anastomosi, NAS	39.0x.00↔	Shunt arterioso sistemico-polmonare, NAS
38.35.21↔	Resezione della vena polmonare con anastomosi	39.0x.10↔	Anastomosi succlavia-polmonare (Blalock-Taussig)
38.35.22↔	Resezione della vena succlavia con anastomosi	39.0x.11↔	Anastomosi aorta-polmonare destra (Waterston-Cooley)
38.35.23↔	Resezione della vena cava superiore con anastomosi	39.0x.12↔	Anastomosi aorta discendente-polmonare sinistra (Potts-Smith)
		39.0x.13↔	Anastomosi polmonare sinistra-polmonare destra
		39.0x.20↔	Shunt protesico polmonare-aorta, centrale
		39.0x.21↔	Shunt protesico polmonare-aorta, periferico
		39.0x.23↔	Banding dell'arteria polmonare
		39.0x.24↔	Shunt arterioso sistemico-polmonare, intervento di Damus-Kay-Stansel
		39.0x.99↔	Shunt arterioso sistemico-polmonare, altro
		39.10↔	Shunt venoso intraaddominale, NAS
		39.11.00↔	Confezione e revisione di shunt portosistemico, TIPS, NAS
		39.11.11↔	Confezione di shunt portosistemico, impiego di angioplastica percutanea (con palloncino)

39.11.12↔	Confezione di shunt portosistemico, trombolisi e trombectomia percutanea	39.59.11↔	Trasposizione del tratto extracranico dell'arteria vertebrale
39.11.13↔	Confezione di shunt portosistemico, impiego di stent	39.59.12↔	Trasposizione di altre arterie extracraniche del capo e del collo
39.11.21↔	Revisione di shunt portosistemico, occlusione percutanea	39.59.13↔	Trasposizione di arterie dell'arto superiore
39.11.22↔	Revisione di shunt portosistemico, posa di stent	39.59.14↔	Trasposizione di arterie toraciche
39.11.23↔	Revisione di shunt portosistemico, impiego di trombolisi e trombectomia percutanea	39.59.15↔	Trasposizione dell'arteria gastrica, arteria epatica e arteria splenica
39.11.24↔	Revisione di shunt portosistemico, riduzione percutanea di shunt portosistemico esistente	39.59.16↔	Trasposizione dell'arteria renale
39.11.99↔	Confezione e revisione di shunt portosistemico, TIPS, altro	39.59.17↔	Trasposizione dell'arteria mesenterica
39.19↔	Shunt venoso intraaddominale, altro	39.59.18↔	Trasposizione di altre arterie viscerali
39.21.00↔	Anastomosi vena cava-arteria polmonare, NAS	39.59.19↔	Trasposizione dell'arteria iliaca
39.21.10↔	Intervento di Glenn su cuore funzionalmente/morfologicamente monoventricolare	39.59.20↔	Trasposizione di altre arterie addominali
39.21.99↔	Anastomosi vena cava-arteria polmonare, altro	39.59.21↔	Trasposizione di arterie dell'arto inferiore
39.28↔	Bypass vascolare extracranico-intracranico (EC-IC)	39.59.29↔	Trasposizione di arterie, altro
39.2a↔	Bypass vascolare intracranico-intracranico	39.59.51↔	Altra riparazione dell'aorta toracica
39.31.11↔	Sutura di arteria intracranica	39.59.52↔	Altra riparazione dell'arteria polmonare
39.31.21↔	Sutura dell'arteria ascellare	39.59.53↔	Altra riparazione di arterie toraciche, altro
39.31.22↔	Sutura dell'arteria brachiale	39.59.54↔	Altra riparazione della vena polmonare
39.31.60↔	Sutura dell'aorta, NAS	39.59.55↔	Altra riparazione della vena cava superiore
39.31.61↔	Sutura dell'aorta toracica	39.59.61↔	Altra riparazione dell'aorta addominale
39.31.62↔	Sutura dell'aorta addominale	39.59.62↔	Altra riparazione del tronco celiaco
39.31.69↔	Sutura dell'aorta, altro	39.59.71↔	Altra riparazione della vena cava inferiore
39.31.71↔	Sutura dell'arteria polmonare	39.66↔	Bypass cardiopolmonare percutaneo
39.31.72↔	Sutura del tronco brachiocefalico	40.51.10↔	Asportazione radicale dei linfonodi ascellari quale intervento indipendente
39.31.73↔	Sutura dell'arteria succlavia	40.52.10↔	Asportazione radicale dei linfonodi retroperitoneali (para-aortici, paracavali) e pelvici quale intervento indipendente
39.49.00↔	Altra revisione di interventi vascolari, NAS	40.53.10↔	Asportazione radicale dei linfonodi iliaci quale intervento indipendente
39.49.10↔	Revisione di anastomosi vascolare	40.54.10↔	Dissezione radicale dei linfonodi inguinali quale intervento indipendente
39.49.20↔	Revisione di impianto vascolare	40.59.10↔	Asportazione radicale di altri linfonodi quale intervento indipendente, NAS
39.49.21↔	Sostituzione di impianto vascolare	40.59.11↔	Asportazione radicale di linfonodi mediastinici quale intervento indipendente
39.49.22↔	Rimozione di impianto vascolare	40.59.12↔	Asportazione radicale di linfonodi peribronchiali quale intervento indipendente
39.49.30↔	Sostituzione di condotto cardiaco	40.59.19↔	Asportazione radicale di altri linfonodi quale intervento indipendente, altro
39.49.99↔	Altra revisione di interventi vascolari, altro	40.62↔	Fistolizzazione del dotto toracico
39.51.11↔	Clipping di aneurismi intracranici	40.63↔	Chiusura di fistola del dotto toracico
39.52.11↔	Altra riparazione di aneurismi di vasi intracranici	40.64↔	Legatura del dotto toracico
39.52.19↔	Altra riparazione di aneurismi di vasi del capo e del collo, altro	40.69↔	Altri interventi sul dotto toracico
39.52.20↔	Altra riparazione di aneurismi dell'aorta, NAS	50.0↔	Epatotomia
39.52.21↔	Altra riparazione chirurgica a cielo aperto di aneurismi dell'aorta ascendente, dell'arco aortico e dell'aorta toracica	50.21.11↔	Fenestrazione di una o più cisti epatiche, chirurgica a cielo aperto
39.52.22↔	Altra riparazione chirurgica a cielo aperto di aneurismi dell'aorta addominale	50.21.12↔	Fenestrazione di una o più cisti epatiche, per via laparoscopica
39.52.29↔	Altra riparazione di aneurismi dell'aorta, altro	50.23.11↔	Asportazione locale di 1-2 lesioni epatiche, di diametro inferiore a 4 cm ciascuna, chirurgica a cielo aperto
39.53↔	Riparazione di fistola arteriovenosa	50.23.12↔	Asportazione locale di 1-2 lesioni epatiche, almeno una di diametro superiore a 4 cm, chirurgica a cielo aperto
39.54.10↔	Intervento di dissezione dell'aorta (re-entry), aorta toracica	50.23.13↔	Asportazione locale di 3 o più lesioni epatiche, chirurgica a cielo aperto
39.54.20↔	Intervento di dissezione dell'aorta (re-entry), aorta addominale	50.25.11↔	Asportazione locale di 1-2 lesioni epatiche, di diametro inferiore a 4 cm ciascuna, per via laparoscopica
39.57.00↔	Riparazione di vaso sanguigno con patch sintetico, NAS	50.25.12↔	Asportazione locale di 1-2 lesioni epatiche, almeno una di diametro superiore a 4 cm, per via laparoscopica
39.57.10↔	Riparazione di vaso sanguigno del capo e del collo con patch sintetico, NAS	50.25.13↔	Asportazione locale di 3 o più lesioni epatiche, per via laparoscopica
39.57.11↔	Riparazione di vasi intracranici con patch sintetico	50.27.11↔	Distruzione locale di lesione o tessuto del fegato, mediante iniezione di alcol, chirurgica a cielo aperto
39.57.12↔	Riparazione di arterie extracraniche del capo e del collo con patch sintetico	50.27.12↔	Distruzione locale di lesione o tessuto del fegato, mediante termoterapia indotta da corrente ad alta frequenza, chirurgica a cielo aperto
39.57.13↔	Riparazione della vena giugulare con patch sintetico	50.27.13↔	Distruzione locale di lesione o tessuto del fegato, mediante crioterapia, chirurgica a cielo aperto
39.57.19↔	Riparazione di vaso sanguigno del capo e del collo con patch sintetico, altro	50.27.14↔	Distruzione locale di lesione o tessuto del fegato, mediante laser, chirurgica a cielo aperto
39.57.20↔	Riparazione di vasi dell'arto superiore con patch sintetico, NAS	50.27.15↔	Distruzione locale di lesione o tessuto del fegato, mediante elettroporazione irreversibile, chirurgica a cielo aperto
39.57.21↔	Riparazione di arterie dell'arto superiore con patch sintetico	50.27.19↔	Distruzione locale di lesione o tessuto del fegato, chirurgica a cielo aperto, altro
39.57.22↔	Riparazione della vena succlavia, vena ascellare e vena brachiocefalica con patch sintetico		
39.57.23↔	Riparazione di altre vene profonde dell'arto superiore con patch sintetico		
39.57.29↔	Riparazione di vasi dell'arto superiore con patch sintetico, altro		
39.57.30↔	Riparazione di vaso toracico con patch sintetico, NAS		
39.57.31↔	Riparazione dell'aorta toracica con patch sintetico		
39.57.32↔	Riparazione della vena polmonare con patch sintetico		
39.57.33↔	Riparazione della vena cava superiore con patch sintetico		
39.57.39↔	Riparazione di vaso toracico con patch sintetico, altro		
39.57.40↔	Riparazione di arterie addominali con patch sintetico, NAS		
39.57.41↔	Riparazione dell'aorta addominale con patch sintetico		
39.57.42↔	Riparazione del tronco celiaco con patch sintetico		
39.59.10↔	Trasposizione di arterie, NAS		

50.27.21↔	Distruzione locale di lesione o tessuto del fegato, mediante iniezione di alcol, per via laparoscopica	51.99.40↔	Altri interventi sulle vie biliari, Inserzione o sostituzione di uno stent (protesi) autoespandente, chirurgica a cielo aperto
50.27.22↔	Distruzione locale di lesione o tessuto del fegato, mediante termoterapia, per via laparoscopica	51.99.41↔	Altri interventi sulle vie biliari, Inserzione o sostituzione di due stent (protesi) autoespandenti, chirurgica a cielo aperto
50.27.23↔	Distruzione locale di lesione o tessuto del fegato, mediante crioterapia, per via laparoscopica	51.99.42↔	Altri interventi sulle vie biliari, Inserzione o sostituzione di tre stent (protesi) autoespandenti, chirurgica a cielo aperto
50.27.24↔	Distruzione locale di lesione o tessuto del fegato, mediante laser, per via laparoscopica	51.99.43↔	Altri interventi sulle vie biliari, Inserzione o sostituzione di quattro stent (protesi) autoespandenti, chirurgica a cielo aperto
50.27.25↔	Distruzione locale di lesione o tessuto del fegato, mediante elettroporazione irreversibile, per via laparoscopica	51.99.44↔	Altri interventi sulle vie biliari, Inserzione o sostituzione di cinque stent (protesi) autoespandenti, chirurgica a cielo aperto
50.27.29↔	Distruzione locale di lesione o tessuto del fegato, per via laparoscopica, altro	51.99.45↔	Altri interventi sulle vie biliari, Inserzione o sostituzione di sei o più stent (protesi) autoespandenti, chirurgica a cielo aperto
50.2a.11↔	Resezione di cisti epatica, chirurgica a cielo aperto	51.99.50↔	Altri interventi sulle vie biliari, Inserzione o sostituzione di uno stent (protesi) autoespandente, per via laparoscopica
50.2a.12↔	Resezione di cisti epatica, per via laparoscopica	51.99.51↔	Altri interventi sulle vie biliari, Inserzione o sostituzione di due stent (protesi) autoespandenti, per via laparoscopica
50.2a.21↔	Bisegmentectomia, chirurgica a cielo aperto	51.99.52↔	Altri interventi sulle vie biliari, Inserzione o sostituzione di tre stent (protesi) autoespandenti, per via laparoscopica
50.2a.22↔	Bisegmentectomia, per via laparoscopica	51.99.53↔	Altri interventi sulle vie biliari, Inserzione o sostituzione di quattro stent (protesi) autoespandenti, per via laparoscopica
50.2a.23↔	Emiepatectomia sinistra, chirurgica a cielo aperto	51.99.54↔	Altri interventi sulle vie biliari, Inserzione o sostituzione di cinque stent (protesi) autoespandenti, per via laparoscopica
50.2a.24↔	Emiepatectomia sinistra, per via laparoscopica	51.99.55↔	Altri interventi sulle vie biliari, Inserzione o sostituzione di sei o più stent (protesi) autoespandenti, per via laparoscopica
50.2a.25↔	Emiepatectomia sinistra allargata, chirurgica a cielo aperto	52.01.12↔	Drenaggio transgastrico di cisti pancreatica, chirurgico a cielo aperto
50.2a.26↔	Emiepatectomia sinistra allargata, per via laparoscopica	52.01.13↔	Drenaggio transgastrico di cisti pancreatica, per via laparoscopica
50.2a.27↔	Emiepatectomia destra, chirurgica a cielo aperto	52.01.22↔	Drenaggio transduodenale di cisti pancreatica, chirurgico a cielo aperto
50.2a.28↔	Emiepatectomia destra, per via laparoscopica	52.01.23↔	Drenaggio transduodenale di cisti pancreatica, per via laparoscopica
50.2a.2a↔	Emiepatectomia destra allargata, chirurgica a cielo aperto	52.09.00↔	Altra pancreatotomia, NAS
50.2a.2b↔	Emiepatectomia destra allargata, per via laparoscopica	52.09.10↔	Altra pancreatotomia, Incisione del pancreas
50.2a.2c↔	Altra resezione di più segmenti adiacenti, chirurgica a cielo aperto	52.09.11↔	Altra pancreatotomia, Incisione del dotto pancreatico
50.2a.2d↔	Altra resezione di più segmenti adiacenti, per via laparoscopica	52.09.99↔	Altra pancreatotomia, altro
50.2b.11↔	Transezione del fegato e legatura di rami della vena porta, ALPPS, prima fase, chirurgica a cielo aperto	52.22.00↔	Altra asportazione o distruzione di lesione o di tessuto del pancreas o del dotto pancreatico, NAS
50.2b.12↔	Transezione del fegato e legatura di rami della vena porta, ALPPS, prima fase, per via laparoscopica	52.22.99↔	Altra asportazione o distruzione di lesione o di tessuto del pancreas o del dotto pancreatico, altro
50.2c.11↔	Bisegmentectomia per trapianto da vivente, chirurgica a cielo aperto	52.3↔	Marsupializzazione di cisti pancreatica
50.2c.12↔	Bisegmentectomia per trapianto da vivente, per via laparoscopica	52.4↔	Drenaggio interno di cisti pancreatica
50.2c.13↔	Emiepatectomia sinistra per trapianto da vivente, chirurgica a cielo aperto	52.50↔	Pancreatectomia parziale, NAS
50.2c.14↔	Emiepatectomia sinistra per trapianto da vivente, per via laparoscopica	52.51.10↔	Pancreatectomia prossimale, con conservazione del piloro
50.2c.15↔	Emiepatectomia destra per trapianto da vivente, chirurgica a cielo aperto	52.51.20↔	Pancreatectomia prossimale, con conservazione del duodeno
50.2c.16↔	Emiepatectomia destra per trapianto da vivente, per via laparoscopica	52.51.31↔	Resezione pancreaticoduodenale con gastrectomia parziale
50.62↔	Chiusura di lacerazione del fegato e riparazione, mediante sutura	52.52.11↔	Pancreatectomia distale, chirurgica a cielo aperto
50.63↔	Chiusura di lacerazione del fegato e riparazione, mediante tamponamento	52.52.12↔	Pancreatectomia distale, per via laparoscopica
51.31↔	Anastomosi fra colecisti e dotti epatici	52.54↔	Resezione segmentale del corpo del pancreas
51.32↔	Anastomosi fra colecisti e intestino	52.59↔	Altra pancreatectomia parziale
51.33↔	Anastomosi fra colecisti e pancreas	52.60↔	Pancreatectomia totale, NAS
51.34↔	Anastomosi fra colecisti e stomaco	52.61↔	Pancreatectomia totale con gastrectomia parziale
51.35↔	Altra anastomosi della colecisti	52.62↔	Pancreatectomia totale, con conservazione del piloro
51.36↔	Coledocenterostomia	52.63↔	Pancreatectomia totale, con conservazione del duodeno
51.37↔	Anastomosi fra dotto epatico e tratto gastrointestinale	52.92↔	Incannulazione (o cannulamento) del dotto pancreatico
51.39↔	Altra anastomosi di dotti biliari	52.95.00↔	Altri interventi sul pancreas, NAS
51.43↔	Posizionamento di sonda coledocoeptica per decompressione	52.95.10↔	Rimozione di calcoli dal dotto pancreatico, chirurgica a cielo aperto
51.69↔	Asportazione di altro dotto biliare	52.95.11↔	Rimozione di calcoli dal dotto pancreatico, per via laparoscopica
51.71↔	Sutura semplice del coledoco	52.95.20↔	Dilatazione del dotto pancreatico, per via laparoscopica
51.72↔	Coledocoplastica	52.95.30↔	Inserzione di un drenaggio nel dotto pancreatico, chirurgica a cielo aperto
51.79↔	Riparazione del dotto cistico e dei dotti epatici	52.95.31↔	Inserzione di un drenaggio nel dotto pancreatico, per via laparoscopica
51.94↔	Revisione di anastomosi delle vie biliari	52.95.40↔	Altri interventi sul pancreas, Inserzione o sostituzione di uno stent (protesi) non autoespandente nel dotto pancreatico, chirurgica a cielo aperto
51.95.20↔	Rimozione di endoprotesi dal dotto biliare, chirurgica a cielo aperto	52.95.41↔	Inserzione o sostituzione di uno stent (protesi) non autoespandente nel dotto pancreatico, per via laparoscopica
51.95.21↔	Rimozione di endoprotesi dal dotto biliare, per via laparoscopica	52.95.50↔	Inserzione o sostituzione di uno stent (protesi) autoespandente nel dotto pancreatico, chirurgica a cielo aperto
51.99.20↔	Altri interventi sulle vie biliari, Inserzione o sostituzione di uno stent (protesi) non autoespandente, chirurgica a cielo aperto		
51.99.21↔	Altri interventi sulle vie biliari, Inserzione o sostituzione di più stent (protesi) non autoespandenti, chirurgica a cielo aperto		
51.99.30↔	Altri interventi sulle vie biliari, Inserzione o sostituzione di uno stent (protesi) non autoespandente, per via laparoscopica		
51.99.31↔	Altri interventi sulle vie biliari, Inserzione o sostituzione di più stent (protesi) non autoespandenti, per via laparoscopica		

52.95.51↔	Inserzione o sostituzione di uno stent (protesi) autoespandente nel dotto pancreatico, per via laparoscopica	76.92.20↔	Inserzione di impianto CAD nello splancnocranio senza interessamento del neurocranio, fino a 2 regioni
52.95.60↔	Ricostruzione plastica del dotto pancreatico, per via laparoscopica	76.92.21↔	Inserzione di impianto CAD nello splancnocranio senza interessamento del neurocranio, da 3 regioni in poi
52.95.70↔	Ricostruzione plastica del pancreas	76.92.30↔	Inserzione di impianto CAD nella mascella, per riparazione plastica di difetto semplice
52.95.90↔	Altri interventi per via endoscopica sul pancreas	76.92.31↔	Inserzione di impianto CAD nella mascella, per riparazione plastica di difetto grande o complesso
52.95.99↔	Altri interventi sul pancreas, altro	77.91.00↔	Ostectomia totale della scapola, della clavicola, delle coste e dello sterno, NAS
52.96↔	Anastomosi del pancreas	77.91.10↔	Ostectomia totale della scapola e della clavicola
52.99.00↔	Altri interventi a cielo aperto sul pancreas, NAS	77.91.11↔	Ostectomia totale di una costa
52.99.10↔	Altri interventi a cielo aperto sul pancreas, Dilatazione del dotto pancreatico	77.91.12↔	Ostectomia totale di una costa cervicale
52.99.20↔	Altri interventi a cielo aperto sul pancreas, Ricostruzione plastica del dotto pancreatico	77.91.13↔	Ostectomia totale dello sterno
52.99.99↔	Altri interventi a cielo aperto sul pancreas, NAS	77.91.99↔	Ostectomia totale della scapola, della clavicola, delle coste e dello sterno, altro
53.7↔	Riparazione di ernia diaframmatica, per via addominale	78.49.21↔	Sostituzione di vertebre con impianto (es. per cifosi): 1 vertebra
53.80↔	Riparazione di ernia diaframmatica per via toracica, NAS	78.49.22↔	Sostituzione di vertebre con impianto (es. per cifosi): 2 vertebre
53.81↔	Plicatura del diaframma	78.49.23↔	Sostituzione di vertebre con impianto (es. per cifosi): 3 vertebre
53.82↔	Riparazione di ernia parasternale	78.49.24↔	Sostituzione di vertebre con impianto (es. per cifosi): 4 vertebre
54.94↔	Creazione di shunt peritoneovascolare	78.49.25↔	Sostituzione di vertebre con impianto (es. per cifosi): 5 o più vertebre
54.99.80↔	Inserzione di cateteri con pompa automatica, programmabile e ricaricabile per il drenaggio continuo di liquido ascitico	78.49.26↔	Sostituzione di vertebre con altro materiale (es. per cifosi), 1 vertebra
57.71.00↔	Cistectomia radicale, NAS	78.49.27↔	Sostituzione di vertebre con altro materiale (es. per cifosi), 2 vertebre
57.71.10↔	Cistectomia radicale, senza uretrectomia, nel maschio, chirurgica a cielo aperto	78.49.28↔	Sostituzione di vertebre con altro materiale (es. per cifosi), 3 vertebre
57.71.11↔	Cistectomia radicale, senza uretrectomia, nel maschio, per via laparoscopica	78.49.29↔	Sostituzione di vertebre (es. per cifosi), altro
57.71.20↔	Cistectomia radicale, con uretrectomia, nel maschio, chirurgica a cielo aperto	78.49.2a↔	Sostituzione di vertebre con altro materiale (es. per cifosi), 4 o più vertebre
57.71.21↔	Cistectomia radicale, con uretrectomia, nel maschio, per via laparoscopica	78.49.31↔	Ricostruzione complessa della colonna vertebrale (es. per cifosi) con innesto anteriore di sostegno
57.71.30↔	Cistectomia radicale, senza uretrectomia, nella donna, chirurgica a cielo aperto	78.49.32↔	Ricostruzione complessa della colonna vertebrale (es. per cifosi) mediante cifosectomia (es. secondo Lindseth-Selzer)
57.71.31↔	Cistectomia radicale, senza uretrectomia, nella donna, per via laparoscopica	78.49.33↔	Ricostruzione complessa della colonna vertebrale (es. per cifosi) mediante correzione dorsale senza release ventrale
57.71.40↔	Cistectomia radicale, con uretrectomia, nella donna, chirurgica a cielo aperto	78.49.34↔	Ricostruzione complessa della colonna vertebrale (es. per cifosi) mediante correzione dorsale con release ventrale
57.71.41↔	Cistectomia radicale, con uretrectomia, nella donna, per via laparoscopica	78.49.35↔	Ricostruzione complessa della colonna vertebrale (es. per cifosi) mediante correzione dorso-ventrale
57.71.50↔	Cistectomia radicale, svuotamento pelvico (esenterazione) nel maschio, chirurgica a cielo aperto	78.49.36↔	Columnnotomia e spondilodesi lordosizzante plurisegmentaria dorsale (DLS) secondo Zielke (es. per cifosi)
57.71.51↔	Cistectomia radicale, svuotamento pelvico (esenterazione) nel maschio, per via laparoscopica	78.49.37↔	Columnnotomia e osteotomia transpeduncolare di sottrazione (es. secondo Thomassen o Hsu-Yau-Leong) (es. per cifosi)
57.71.99↔	Cistectomia radicale, altro	78.49.38↔	Columnnotomia e spondilodesi lordosizzante monosegmentaria cervico-toracica (es. secondo Mason, Urist o Simmons) (es. per cifosi)
57.87.00↔	Ricostruzione della vescica, NAS	78.49.40↔	Ricostruzione complessa della colonna vertebrale (es. per scoliosi), mediante epifisiodesi per equilibrare la crescita con staffe di lega a memoria di forma [Shape Memory Alloy (SMA)-Staples], 1 staffa
57.87.10↔	Ricostruzione della vescica con ileo, colon o stomaco, chirurgica a cielo aperto	78.49.41↔	Ricostruzione complessa della colonna vertebrale (es. per scoliosi), mediante epifisiodesi per equilibrare la crescita con staffe di lega a memoria di forma [Shape Memory Alloy (SMA)-Staples], 2 staffe
57.87.11↔	Ricostruzione della vescica con ileo, colon o stomaco, per via laparoscopica	78.49.42↔	Ricostruzione complessa della colonna vertebrale (es. per scoliosi), mediante epifisiodesi per equilibrare la crescita con staffe di lega a memoria di forma [Shape Memory Alloy (SMA)-Staples], 3 staffe
57.87.20↔	Conversione di altra derivazione urinaria sopravvescicale in neovescica, chirurgica a cielo aperto	78.49.43↔	Ricostruzione complessa della colonna vertebrale (es. per scoliosi), mediante epifisiodesi per equilibrare la crescita con staffe di lega a memoria di forma [Shape Memory Alloy (SMA)-Staples], 4 staffe
57.87.21↔	Conversione di altra derivazione urinaria sopravvescicale in neovescica, per via laparoscopica	78.49.44↔	Ricostruzione complessa della colonna vertebrale (es. per scoliosi), mediante epifisiodesi per equilibrare la crescita con staffe di lega a memoria di forma [Shape Memory Alloy (SMA)-Staples], 5 staffe
57.87.30↔	Cistoplastica riduttiva, chirurgica a cielo aperto	78.49.45↔	Ricostruzione complessa della colonna vertebrale (es. per scoliosi), mediante epifisiodesi per equilibrare la crescita con staffe di lega a memoria di forma [Shape Memory Alloy (SMA)-Staples], 6 staffe
57.87.31↔	Cistoplastica riduttiva, per via laparoscopica		
57.87.40↔	Ampliamento della vescica, chirurgica a cielo aperto		
57.87.41↔	Ampliamento della vescica, per via laparoscopica		
57.87.99↔	Ricostruzione della vescica, altro		
68.8↔	Eviscerazione pelvica		
71.5↔	Vulvectomy radicale		
76.44.00↔	Ostectomia totale di altre ossa facciali con contemporanea ricostruzione, NAS		
76.44.10↔	Ostectomia totale di altre ossa facciali, Ricostruzione mediante innesto con anastomosi microvascolare		
76.44.11↔	Ostectomia totale di altre ossa facciali, Ricostruzione mediante innesto non vascolarizzato		
76.44.19↔	Ostectomia totale di altre ossa facciali con altra ricostruzione		
76.44.99↔	Ostectomia totale di altre ossa facciali con contemporanea ricostruzione, altro		
76.46.00↔	Altra ricostruzione di altre ossa facciali, NAS		
76.46.10↔	Altra ricostruzione di altre ossa facciali, Ricostruzione mediante innesto con anastomosi microvascolare		
76.46.99↔	Altra ricostruzione di altre ossa facciali, altro		

78.49.46↔	Ricostruzione complessa della colonna vertebrale (es. per scoliosi), mediante epifisiodesi per equilibrare la crescita con staffe di lega a memoria di forma [Shape Memory Alloy (SMA)-Staples], 7 staffe	78.49.64↔	Spondilodiosi correttiva (es. per scoliosi) con strumentazione combinata anteriore e posteriore, con stabilità primaria, da 3 a 6 segmenti
78.49.47↔	Ricostruzione complessa della colonna vertebrale (es. per scoliosi), mediante epifisiodesi per equilibrare la crescita con staffe di lega a memoria di forma [Shape Memory Alloy (SMA)-Staples], 8 staffe	78.49.65↔	Spondilodiosi correttiva (es. per scoliosi) con strumentazione combinata anteriore e posteriore, con stabilità primaria, da 7 a 10 segmenti
78.49.48↔	Ricostruzione complessa della colonna vertebrale (es. per scoliosi), mediante epifisiodesi per equilibrare la crescita con staffe di lega a memoria di forma [Shape Memory Alloy (SMA)-Staples], 9 staffe	78.49.66↔	Spondilodiosi correttiva (es. per scoliosi) con strumentazione combinata anteriore e posteriore, con stabilità primaria, 11 e più segmenti
78.49.4a↔	Ricostruzione complessa della colonna vertebrale (es. per scoliosi), mediante epifisiodesi per equilibrare la crescita con staffe di lega a memoria di forma [Shape Memory Alloy (SMA)-Staples], 10 staffe	78.49.69↔	Spondilodiosi correttiva (es. per scoliosi) con strumentazione combinata anteriore e posteriore, altro
78.49.4b↔	Ricostruzione complessa della colonna vertebrale (es. per scoliosi), mediante epifisiodesi per equilibrare la crescita con staffe di lega a memoria di forma [Shape Memory Alloy (SMA)-Staples], 11 staffe	78.49.71↔	Ricostruzione complessa della colonna vertebrale (es. per scoliosi) con strumentazione sottocutanea di Harrington (nel bambino)
78.49.4c↔	Ricostruzione complessa della colonna vertebrale (es. per scoliosi), mediante epifisiodesi per equilibrare la crescita con staffe di lega a memoria di forma [Shape Memory Alloy (SMA)-Staples], 12 staffe	78.49.72↔	Ricostruzione complessa della colonna vertebrale (es. per scoliosi) mediante impianto di barre dinamiche
78.49.4d↔	Ricostruzione complessa della colonna vertebrale (es. per scoliosi), mediante epifisiodesi per equilibrare la crescita con staffe di lega a memoria di forma [Shape Memory Alloy (SMA)-Staples], 13 e più staffe	78.49.79↔	Ricostruzione complessa della colonna vertebrale, altro
78.49.4e↔	Ricostruzione complessa della colonna vertebrale (es. per scoliosi) mediante epifisiodesi dorso-ventrale	78.50.31↔	Osteosintesi con viti della colonna vertebrale
78.49.4f↔	Ricostruzione complessa della colonna vertebrale (es. per scoliosi) mediante epifisiodesi monolaterale con fusione vertebrale dorsale	78.50.32↔	Osteosintesi della colonna vertebrale mediante cerchiaggio con filo
78.49.4g↔	Ricostruzione complessa della colonna vertebrale (es. per scoliosi) mediante epifisiodesi bilaterale con fusione vertebrale dorsale	78.50.33↔	Osteosintesi della colonna vertebrale mediante sistema con staffe
78.49.50↔	Spondilodiosi correttiva (es. per scoliosi) con strumentazione anteriore o posteriore, NAS	78.50.34↔	Osteosintesi della colonna vertebrale con placche a uncino
78.49.51↔	Spondilodiosi correttiva (es. per scoliosi) con strumentazione posteriore, senza stabilità primaria, da 3 a 6 segmenti	78.50.35↔	Osteosintesi della colonna vertebrale mediante sistema a viti e barre
78.49.52↔	Spondilodiosi correttiva (es. per scoliosi) con strumentazione posteriore, senza stabilità primaria, da 7 a 10 segmenti	78.50.36↔	Osteosintesi della colonna vertebrale mediante sistema a viti e placca anteriore
78.49.53↔	Spondilodiosi correttiva (es. per scoliosi) con strumentazione posteriore, senza stabilità primaria, 11 e più segmenti	78.50.37↔	Osteosintesi della colonna vertebrale mediante sistema a viti e placca posteriore
78.49.54↔	Spondilodiosi correttiva (es. per scoliosi) con strumentazione posteriore, con stabilità primaria, da 3 a 6 segmenti	78.50.39↔	Procedura di osteosintesi della colonna vertebrale, altro
78.49.55↔	Spondilodiosi correttiva (es. per scoliosi) con strumentazione posteriore, con stabilità primaria, da 7 a 10 segmenti	81.01↔	Artrodesi atlanto-epistrofea
78.49.56↔	Spondilodiosi correttiva (es. per scoliosi) con strumentazione posteriore, con stabilità primaria, 11 e più segmenti	81.02↔	Altra artrodesi cervicale, approccio anteriore
78.49.57↔	Spondilodiosi correttiva (es. per scoliosi) con strumentazione anteriore, senza stabilità primaria, da 3 a 6 segmenti	81.03↔	Altra artrodesi cervicale, approccio posteriore
78.49.58↔	Spondilodiosi correttiva (es. per scoliosi) con strumentazione anteriore, senza stabilità primaria, da 7 a 10 segmenti	81.04↔	Artrodesi toracica o toracolombare, approccio anteriore
78.49.59↔	Spondilodiosi correttiva (es. per scoliosi) con strumentazione anteriore o posteriore, altro	81.05↔	Artrodesi toracica o toracolombare, approccio posteriore
78.49.5a↔	Spondilodiosi correttiva (es. per scoliosi) con strumentazione anteriore, senza stabilità primaria, 11 e più segmenti	81.06↔	Artrodesi delle vertebre lombari e lumbosacrali, approccio anteriore
78.49.5b↔	Spondilodiosi correttiva (es. per scoliosi) con strumentazione anteriore, con stabilità primaria, da 3 a 6 segmenti	81.07↔	Artrodesi lombare e lumbosacrale, approccio ai processi laterali trasversi
78.49.5c↔	Spondilodiosi correttiva (es. per scoliosi) con strumentazione anteriore, con stabilità primaria, da 7 a 10 segmenti	81.08↔	Artrodesi lombare e lumbosacrale, con approccio posteriore
78.49.5d↔	Spondilodiosi correttiva (es. per scoliosi) con strumentazione anteriore, con stabilità primaria, 11 e più segmenti	81.11↔	Fusione della caviglia
78.49.61↔	Spondilodiosi correttiva (es. per scoliosi) con strumentazione combinata anteriore e posteriore, senza stabilità primaria, da 3 a 6 segmenti	81.12.00↔	Artrodesi triplice, NAS
78.49.62↔	Spondilodiosi correttiva (es. per scoliosi) con strumentazione combinata anteriore e posteriore, senza stabilità primaria, da 7 a 10 segmenti	81.12.10↔	Artrodesi dell'articolazione talocrurale e subtalare
78.49.63↔	Spondilodiosi correttiva (es. per scoliosi) con strumentazione combinata anteriore e posteriore, senza stabilità primaria, 11 e più segmenti	81.12.11↔	Artrodesi dell'articolazione talocrurale, subtalare e di Chopart
		81.12.12↔	Artrodesi dell'articolazione subtalare, due camere articolari
		81.12.13↔	Artrodesi dell'articolazione subtalare, tre camere articolari
		81.12.99↔	Artrodesi triplice, altro
		81.22↔	Artrodesi del ginocchio
		81.30↔	Rifusione vertebrale, NAS
		81.31↔	Rifusione atlanto-epistrofea
		81.32↔	Rifusione di altre vertebre cervicali, approccio anteriore
		81.33↔	Rifusione di altre vertebre cervicali, approccio posteriore
		81.34↔	Rifusione dorsale o dorsolombare, approccio anteriore
		81.35↔	Rifusione dorsale o dorsolombare, approccio posteriore
		81.36↔	Rifusione lombare o lumbosacrale, approccio anteriore
		81.37↔	Rifusione lombare o lumbosacrale, approccio ai processi laterali trasversi
		81.38↔	Rifusione lombare o lumbosacrale, approccio posteriore
		81.39↔	Rifusione vertebrale, NAC
		81.51.00↔	Sostituzione totale dell'anca, NAS
		81.51.11↔	Primo impianto di protesi totale dell'anca
		81.51.12↔	Primo impianto di protesi totale dell'anca, protesi speciale
		81.51.13↔	Primo impianto di protesi d'anca di superficie
		81.51.21↔	Impianto di protesi totale dell'anca per sostituzione di protesi
		81.51.22↔	Impianto di protesi totale dell'anca per sostituzione di protesi, protesi speciale
		81.51.23↔	Impianto di protesi d'anca di superficie per sostituzione di protesi
		81.51.99↔	Impianto di protesi totale dell'anca, altro
		81.52.00↔	Sostituzione parziale dell'anca, NAS
		81.52.21↔	Primo impianto di protesi unipolare
		81.52.22↔	Primo impianto di protesi biarticolata

81.52.31↔	Primo impianto di coppa di sostegno di protesi dell'anca	81.62.13↔	Artrodesi di 2 vertebre, dorsale, dinamica
81.52.41↔	Impianto di protesi d'anca unipolare per sostituzione di protesi	81.62.20↔	Artrodesi di 3 vertebre, dorsale
81.52.42↔	Impianto di protesi d'anca biarticolata per sostituzione di protesi	81.62.21↔	Artrodesi di 3 vertebre, combinata dorsale e ventrale, intercorporea
81.52.51↔	Impianto di coppa di sostegno di protesi dell'anca per sostituzione	81.62.22↔	Artrodesi di 3 vertebre, ventrale, intercorporea
81.52.52↔	Impianto di inserto di protesi dell'anca per sostituzione	81.62.23↔	Artrodesi di 3 vertebre, dorsale, dinamica
81.52.53↔	Impianto della testa femorale di protesi dell'anca per sostituzione	81.62.99↔	Artrodesi o rifusione di 2-3 vertebre, altro
81.52.54↔	Impianto di testa femorale nonché inserto di protesi dell'anca per sostituzione	81.63.00↔	Artrodesi o rifusione di 4-8 vertebre, NAS
81.52.55↔	Impianto di testa femorale, inserto nonché coppa acetabolare di protesi dell'anca per sostituzione	81.63.10↔	Artrodesi di 4 - 6 vertebre, dorsale
81.52.56↔	Impianto di inserto nonché coppa acetabolare di protesi dell'anca per sostituzione	81.63.11↔	Artrodesi di 4 - 6 vertebre, combinata dorsale e ventrale, intercorporea
81.52.57↔	Impianto di coppa di sostegno nonché coppa acetabolare di protesi dell'anca per sostituzione	81.63.12↔	Artrodesi di 4 - 6 vertebre, ventrale, intercorporea
81.52.58↔	Impianto di coppa di sostegno, coppa acetabolare nonché testa femorale di protesi dell'anca per sostituzione	81.63.13↔	Artrodesi di 4 - 6 vertebre, dorsale, dinamica
81.52.5a↔	Impianto di stelo nonché testa femorale di protesi dell'anca per sostituzione	81.63.20↔	Artrodesi di 7 - 8 vertebre, dorsale
81.52.5b↔	Impianto di stelo, testa femorale nonché inserto di protesi dell'anca per sostituzione	81.63.21↔	Artrodesi di 7 - 8 vertebre, combinata dorsale e ventrale, intercorporea
81.52.99↔	Impianto di protesi parziale dell'anca, impianto di componenti di protesi dell'anca, altro	81.63.22↔	Artrodesi di 7 - 8 vertebre, ventrale, intercorporea
81.53↔	Revisione senza sostituzione di protesi di anca	81.63.23↔	Artrodesi di 7 - 8 vertebre, dorsale, dinamica
81.54.21↔	Primo impianto di protesi totale standard del ginocchio	81.63.99↔	Artrodesi o rifusione di 4-8 vertebre, altro
81.54.22↔	Primo impianto di protesi totale speciale del ginocchio	81.64.00↔	Artrodesi o rifusione di 9 e più vertebre, NAS
81.54.23↔	Primo impianto di protesi totale vincolata del ginocchio	81.64.10↔	Artrodesi di 9 e più vertebre, dorsale
81.54.24↔	Primo impianto di protesi a slitta unicondilare del ginocchio	81.64.11↔	Artrodesi di 9 o più vertebre, combinata dorsale e ventrale, intercorporea
81.54.25↔	Primo impianto di protesi a slitta bicondilare del ginocchio	81.64.99↔	Artrodesi o rifusione di 9 e più vertebre, altro
81.54.26↔	Primo impianto di scudo femorale condilare con bottone rotuleo	81.65.10↔	Vertebroplastica, 1 corpo vertebrale
81.54.31↔	Impianto di protesi totale standard del ginocchio per sostituzione di protesi	81.65.11↔	Vertebroplastica, 2 corpi vertebrali
81.54.32↔	Impianto di protesi totale speciale del ginocchio per sostituzione di protesi	81.65.12↔	Vertebroplastica, 3 corpi vertebrali
81.54.33↔	Impianto di protesi totale vincolata del ginocchio per sostituzione di protesi	81.65.13↔	Vertebroplastica, 4 e più corpi vertebrali
81.54.34↔	Impianto di protesi a slitta unicondilare per sostituzione di protesi	81.65.99↔	Vertebroplastica, altro
81.54.35↔	Impianto di protesi a slitta bicondilare per sostituzione di protesi	81.66.10↔	Cifoplastica, 1 corpo vertebrale
81.54.42↔	Impianto di bottone rotuleo per sostituzione	81.66.11↔	Cifoplastica, 2 corpi vertebrali
81.54.43↔	Impianto di inserto di protesi del ginocchio per sostituzione	81.66.12↔	Cifoplastica, 3 corpi vertebrali
81.54.44↔	Impianto dei componenti tibiali o femorali nonché dell'inserto di protesi a slitta unicondilare o bicondilare o di protesi totale standard del ginocchio per sostituzione	81.66.13↔	Cifoplastica, 4 e più corpi vertebrali
81.54.45↔	Impianto dei componenti tibiali o femorali nonché dell'inserto di protesi totale speciale o vincolata del ginocchio per sostituzione	81.66.99↔	Cifoplastica, altro
81.54.46↔	Impianto di protesi isolata della troclea femorale per sostituzione	84.51.10↔	Inserzione di gabbie intercorporee, 1 segmento
81.54.47↔	Impianto di scudo femorale condilare con bottone rotuleo per sostituzione	84.51.11↔	Inserzione di gabbie intercorporee, 2 segmenti
81.55↔	Revisione senza sostituzione di protesi del ginocchio	84.51.12↔	Inserzione di gabbie intercorporee, 3 segmenti
81.56↔	Sostituzione totale della tibiotarsica	84.51.13↔	Inserzione di gabbie intercorporee, 4 o più segmenti
81.59.00↔	Revisione di sostituzione articolare delle estremità inferiori, NAS	84.51.99↔	Inserzione di dispositivo intervertebrale d'artrodesi, altro
81.59.10↔	Revisione di sostituzione articolare delle estremità inferiori, senza sostituzione	92.39.00↔	Altra radiochirurgia stereotassica, NAS
81.59.11↔	Revisione e sostituzione di endoprotesi della caviglia	92.39.01↔	Altra radioterapia ad alto voltaggio, irradiazione stereotassica, frazionata, cerebrale, NAS
81.59.12↔	Revisione e sostituzione di endoprotesi del tarso	92.39.11↔	Altra radioterapia ad alto voltaggio, irradiazione stereotassica, frazionata, extracerebrale, NAS
81.59.13↔	Revisione e sostituzione di endoprotesi dell'avampiede e delle dita dei piedi	92.39.20↔	Altra radioterapia ad alto voltaggio, irradiazione stereotassica, frazionata: Cerebrale, radioterapia a modulazione di intensità
81.59.99↔	Revisione di sostituzione articolare delle estremità inferiori, altro	92.39.21↔	Altra radioterapia ad alto voltaggio, irradiazione stereotassica, frazionata: Cerebrale, radioterapia ad arco a modulazione di intensità (IMAT)
81.62.00↔	Artrodesi o rifusione di 2-3 vertebre, NAS	92.39.22↔	Altra radioterapia ad alto voltaggio, irradiazione stereotassica, frazionata: Cerebrale, guidata dalle immagini
81.62.10↔	Artrodesi di 2 vertebre, dorsale	92.39.29↔	Altra radioterapia ad alto voltaggio, irradiazione stereotassica, frazionata, cerebrale, altro
81.62.11↔	Artrodesi di 2 vertebre, combinata dorsale e ventrale, intercorporea	92.39.30↔	Altra radioterapia ad alto voltaggio, irradiazione stereotassica, frazionata: Extracerebrale, radioterapia a modulazione di intensità
81.62.12↔	Artrodesi di 2 vertebre, ventrale, intercorporea	92.39.31↔	Altra radioterapia ad alto voltaggio, irradiazione stereotassica, frazionata: Extracerebrale, radioterapia ad arco a modulazione di intensità (IMAT)
		92.39.32↔	Altra radioterapia ad alto voltaggio, irradiazione stereotassica, frazionata: Extracerebrale, guidata dalle immagini
		92.39.39↔	Altra radioterapia ad alto voltaggio, irradiazione stereotassica, frazionata, extracerebrale, altro

Procedura G33-4

42.40↔	Esofagectomia, NAS	42.42.00↔	Esofagectomia totale, NAS
42.41.00↔	Esofagectomia parziale, NAS	42.42.10↔	Esofagectomia totale, senza ricostituzione della continuità
42.41.10↔	Esofagectomia parziale, senza ricostituzione della continuità	42.42.20↔	Esofagectomia totale, con ricostituzione della continuità, transmediastinica
42.41.20↔	Esofagectomia parziale, con ricostituzione della continuità		
42.41.99↔	Esofagectomia parziale, altro		

42.42.21↔	Esofagectomia totale, con ricostituzione della continuità, per via toracoaddominale	44.31.00↔	Bypass gastrico, NAS
42.42.29↔	Esofagectomia totale, con ricostituzione della continuità, per altra via	44.31.09↔	Bypass gastrico, altro
42.42.99↔	Esofagectomia totale, altro	44.31.11↔	Bypass gastrico prossimale, chirurgico a cielo aperto
42.51.00↔	Esofago-esofagostomia intratoracica, NAS	44.31.12↔	Bypass gastrico prossimale, per via laparoscopica
42.51.10↔	Esofago-esofagostomia intratoracica, Ricostruzione del passaggio esofageo per atresia e riparazione di fistola tracheoesofagea congenita	44.31.13↔	Bypass gastrico prossimale dopo sleeve resection, intervento di riconversione, chirurgico a cielo aperto
42.51.99↔	Esofago-esofagostomia intratoracica, altro	44.31.14↔	Bypass gastrico prossimale dopo sleeve resection, intervento di riconversione, per via laparoscopica
42.52↔	Esofago-gastrostomia intratoracica	44.31.15↔	Bypass gastrico prossimale dopo bendaggio gastrico, dopo intervento bariatrico preliminare, chirurgico a cielo aperto
42.53↔	Anastomosi esofagea intratoracica con interposizione di intestino tenue	44.31.16↔	Bypass gastrico prossimale dopo bendaggio gastrico, dopo intervento bariatrico preliminare, per via laparoscopica
42.54↔	Altra esofago-enteranastomosi intratoracica	44.31.21↔	Bypass gastrico distale, chirurgico a cielo aperto
42.55↔	Anastomosi esofagea intratoracica con interposizione di colon	44.31.22↔	Bypass gastrico distale, per via laparoscopica
42.56↔	Altra esofagocolostomia intratoracica	44.31.31↔	Omega-loop gastric bypass, chirurgico a cielo aperto
42.58↔	Anastomosi esofagea intratoracica con altra interposizione	44.31.32↔	Omega-loop gastric bypass, per via laparoscopica
42.59↔	Altra anastomosi esofagea intratoracica	44.38↔	Gastroenterostomia laparoscopica
42.61↔	Esofago-esofagostomia presternale	44.39↔	Altra gastroenterostomia
42.62↔	Esofago-gastrostomia presternale	45.50↔	Isolamento di segmento intestinale, NAS
42.63↔	Anastomosi esofagea presternale con interposizione di intestino tenue	45.51↔	Isolamento di segmento dell'intestino tenue
42.64↔	Altra esofagoenterostomia presternale	45.52↔	Isolamento di segmento dell'intestino crasso
42.65↔	Anastomosi esofagea presternale con interposizione di colon	45.61↔	Resezione segmentaria multipla dell'intestino tenue
42.66↔	Altra esofagocolostomia presternale	45.62↔	Altra resezione parziale dell'intestino tenue
42.68↔	Altra anastomosi esofagea presternale con interposizione	45.63.00↔	Rimozione totale dell'intestino tenue, NAS
42.69↔	Altra anastomosi presternale dell'esofago	45.63.99↔	Rimozione totale dell'intestino tenue, altro
42.85↔	Riparazione di stenosi esofagea	45.70↔	Asportazione parziale dell'intestino crasso, NAS
42.87↔	Altro innesto dell'esofago	45.71↔	Resezione segmentaria multipla dell'intestino crasso
43.5↔	Gastrectomia parziale, con anastomosi esofagea	45.73↔	Emicolectomia destra
43.6x.00↔	Gastrectomia parziale con anastomosi duodenale, NAS	45.74↔	Resezione del colon trasverso
43.6x.10↔	Pilorectomia con anastomosi duodenale	45.75↔	Emicolectomia sinistra
43.6x.20↔	Tipo Billroth I	45.76.00↔	Sigmoidectomia, NAS
43.6x.99↔	Gastrectomia parziale con anastomosi duodenale, altro	45.76.09↔	Sigmoidectomia, altro
43.7x.00↔	Gastrectomia parziale con anastomosi digiunale, NAS	45.76.11↔	Sigmoidectomia, chirurgica a cielo aperto
43.7x.10↔	Gastrectomia parziale (asportazione di 2/3) con anastomosi digiunale	45.76.21↔	Sigmoidectomia, per via laparoscopica
43.7x.20↔	Gastrectomia parziale (asportazione di 4/5) con anastomosi digiunale	45.79.00↔	Altra asportazione parziale dell'intestino crasso, NAS
43.7x.99↔	Gastrectomia parziale con anastomosi digiunale, altro	45.79.10↔	Resezione segmentaria dell'intestino crasso
43.81↔	Gastrectomia parziale con trasposizione digiunale	45.79.11↔	Resezione segmentaria multipla dell'intestino crasso
43.89.00↔	Altra gastrectomia parziale, NAS	45.79.12↔	Colectomia subtotale
43.89.10↔	Resezione segmentaria dello stomaco	45.79.20↔	Resezione allargata del sigma
43.89.20↔	Diversione biliopancreatica dello stomaco secondo Scopinaro, chirurgica a cielo aperto	45.79.22↔	Colectomia subtotale allargata
43.89.21↔	Diversione biliopancreatica dello stomaco secondo Scopinaro, per via laparoscopica	45.79.23↔	Emicolectomia destra allargata, chirurgica a cielo aperto
43.89.30↔	Diversione biliopancreatica dello stomaco con switch duodenale [BPD-DS], chirurgica a cielo aperto	45.79.24↔	Emicolectomia destra allargata, per via laparoscopica
43.89.31↔	Diversione biliopancreatica dello stomaco con switch duodenale [BPD-DS], per via laparoscopica	45.79.25↔	Emicolectomia sinistra allargata, chirurgica a cielo aperto
43.89.40↔	Sleeve resection, chirurgica a cielo aperto	45.79.26↔	Emicolectomia sinistra allargata, per via laparoscopica
43.89.41↔	Sleeve resection, per via laparoscopica	45.79.29↔	Altra asportazione parziale allargata dell'intestino crasso
43.89.42↔	Sleeve resection dopo bendaggio gastrico, chirurgica a cielo aperto	45.79.99↔	Altra asportazione parziale dell'intestino crasso, altro
43.89.43↔	Sleeve resection dopo bendaggio gastrico, per via laparoscopica	45.8x.00↔	Colectomia totale intra-addominale, NAS
43.89.44↔	Re-sleeve resection, chirurgica a cielo aperto	45.8x.20↔	Colectomia totale intra-addominale, Colectomia totale allargata
43.89.45↔	Re-sleeve resection, per via laparoscopica	45.8x.30↔	Colectomia totale intra-addominale, Coloproctectomia totale allargata
43.89.50↔	Switch duodenale a seguito di sleeve resection (intervento secondario), chirurgico a cielo aperto	45.8x.99↔	Colectomia totale intra-addominale, altro
43.89.51↔	Switch duodenale a seguito di sleeve resection (intervento secondario), per via laparoscopica	45.90↔	Anastomosi intestinale, NAS
43.89.90↔	Altra gastrectomia parziale atipica	45.91.00↔	Anastomosi intestinale tenue-tenue, NAS
43.89.99↔	Altra gastrectomia parziale, altro	45.91.11↔	Nuova confezione di anastomosi al piede d'ansa dell'intestino tenue dopo intervento bariatrico preliminare, chirurgica a cielo aperto
43.91↔	Gastrectomia totale con interposizione intestinale	45.91.12↔	Nuova confezione di anastomosi al piede d'ansa dell'intestino tenue dopo intervento bariatrico preliminare, per via laparoscopica
43.99.00↔	Altra gastrectomia totale, NAS	45.91.99↔	Anastomosi intestinale tenue-tenue, altro
43.99.10↔	Asportazione di residuo gastrico dopo intervento bariatrico preliminare, chirurgica a cielo aperto	45.92↔	Anastomosi dell'intestino tenue al moncone rettale
43.99.11↔	Asportazione di residuo gastrico dopo intervento bariatrico preliminare, per via laparoscopica	45.93↔	Altra anastomosi intestinale tenue-crasso
43.99.99↔	Altra gastrectomia totale, altro	45.94↔	Anastomosi intestinale crasso-crasso
		45.95↔	Anastomosi all'ano
		48.1↔	Proctostomia
		48.41↔	Resezione sottomucosa del retto (secondo Soave)
		48.49↔	Altra resezione del retto con pull-through
		48.50↔	Resezione del retto senza conservazione dello sfintere, NAS
		48.51↔	Resezione del retto per via addominoperineale
		48.52↔	Resezione del retto per via addominoperineale, allargata

48.53↔	Resezione del retto per via addominosacrale, sacroperineale e perineale	48.66.23↔	Resezione anteriore del retto, con anastomosi, per via laparoscopica
48.54↔	Resezione del retto per via addominosacrale, sacroperineale e perineale, allargata	48.66.24↔	Resezione anteriore del retto, con enterostomia e chiusura a fondo cieco, per via laparoscopica
48.59↔	Resezione del retto senza conservazione dello sfintere, altro	48.66.25↔	Resezione anteriore del retto, per via transanale
48.65↔	Resezione del retto secondo Duhamel	48.66.31↔	Resezione anteriore bassa del retto, con anastomosi, chirurgica a cielo aperto
48.66.00↔	Resezione del retto con conservazione dello sfintere, NAS	48.66.32↔	Resezione anteriore bassa del retto, con enterostomia e chiusura a fondo cieco, chirurgica a cielo aperto
48.66.09↔	Resezione del retto con conservazione dello sfintere, altro	48.66.33↔	Resezione anteriore bassa del retto, con anastomosi, per via laparoscopica
48.66.11↔	Resezione di anello e cilindro rettale, con anastomosi, chirurgica a cielo aperto	48.66.34↔	Resezione anteriore bassa del retto, con enterostomia e chiusura a fondo cieco, per via laparoscopica
48.66.12↔	Resezione di anello e cilindro rettale, con enterostomia e chiusura a fondo cieco, chirurgica a cielo aperto	48.66.35↔	Resezione anteriore bassa del retto, con anastomosi, per via transanale
48.66.13↔	Resezione di anello e cilindro rettale, con anastomosi, per via laparoscopica	48.69↔	Altra resezione del retto
48.66.14↔	Resezione di anello e cilindro rettale, con enterostomia e chiusura a fondo cieco, per via laparoscopica	48.74↔	Retto-rettostomia
48.66.15↔	Resezione di anello e cilindro rettale, per via transanale	49.74↔	Trasposizione del muscolo gracile per incontinenza anale
48.66.21↔	Resezione anteriore del retto, con anastomosi, chirurgica a cielo aperto		
48.66.22↔	Resezione anteriore del retto, con enterostomia e chiusura a fondo cieco, chirurgica a cielo aperto		

ADRG G35**Terapia a pressione negativa complessa per malattie e disturbi dell'apparato digerente o diagnostica complessa con intervento complesso**

Procedura nella tabella G35-2 e Procedura nella tabella G35-3 e Certe procedure OR a quattro tempi o Diagnosi nella tabella G35-1 e Certe procedure OR a quattro tempi

DRG G35Z**Terapia a pressione negativa complessa per malattie e disturbi dell'apparato digerente o diagnostica complessa con intervento complesso****Diagnosi G35-1**

K22.3	Perforazione dell'esofago	K57.41	Malattia diverticolare dell'intestino tenue e del colon con perforazione e ascesso, con emorragia
K25.1	Ulcera gastrica: acuta, con perforazione	K57.42	Diverticolite dell'intestino tenue e del colon con perforazione e ascesso, senza emorragia
K25.2	Ulcera gastrica: acuta, con emorragia e perforazione	K57.43	Diverticolite dell'intestino tenue e del colon con perforazione e ascesso, con emorragia
K26.1	Ulcera duodenale: acuta, con perforazione	K63.1	Perforazione intestinale (non traumatica)
K26.2	Ulcera duodenale: acuta, con emorragia e perforazione	K63.2	Fistola intestinale
K28.1	Ulcera gastroduodenale: acuta, con perforazione	K65.0	Peritonite acuta
K28.2	Ulcera gastroduodenale: acuta, con emorragia e perforazione	K65.8	Altra peritonite
K31.6	Fistola dello stomaco e del duodeno	K72.0	Insufficienza epatica acuta e subacuta
K56.0	Ileo paralitico	K83.2	Perforazione di dotto biliare
K57.00	Malattia diverticolare dell'intestino tenue con perforazione e ascesso, senza emorragia	K85.01	Pancreatite acuta idiopatica: con complicanze d'organo
K57.01	Malattia diverticolare dell'intestino tenue con perforazione e ascesso, con emorragia	K85.11	Pancreatite acuta biliare: con complicanze d'organo
K57.02	Diverticolite dell'intestino tenue con perforazione e ascesso, senza emorragia	K85.21	Pancreatite acuta indotta da alcol: con complicanze d'organo
K57.03	Diverticolite dell'intestino tenue con perforazione e ascesso, con emorragia	K85.31	Pancreatite acuta indotta da farmaci: con complicanze d'organo
K57.20	Malattia diverticolare del colon con perforazione e ascesso, senza emorragia	K85.81	Altra forma di pancreatite acuta: con complicanze d'organo
K57.21	Malattia diverticolare del colon con perforazione e ascesso, con emorragia	K91.3	Occlusione intestinale post-operatoria
K57.22	Diverticolite del colon con perforazione e ascesso, senza emorragia	K91.80	Mucosite generalizzata per immunocompromissione
K57.23	Diverticolite del colon con perforazione e ascesso, con emorragia	N82.0	Fistola vescicovaginale
K57.40	Malattia diverticolare dell'intestino tenue e del colon con perforazione e ascesso, senza emorragia	N82.2	Fistola tra intestino tenue e vagina
		N82.3	Fistola colo-vaginale
		N82.4	Altra fistola entero-genitale femminile

Procedura G35-2

93.57.12†↔ Terapia a pressione negativa continua, 8 giorni e più

Procedura G35-3

- | | | | |
|-----------|--|-----------|--|
| 86.88.50↔ | Impianto o sostituzione di sistema per terapia a pressione negativa, profondo, su ossa e articolazioni delle estremità | 86.88.53↔ | Impianto o sostituzione di sistema per terapia a pressione negativa, endoretale |
| 86.88.51↔ | Impianto o sostituzione di sistema per terapia a pressione negativa, profondo, su torace, mediastino e sterno | 86.88.59↔ | Impianto o sostituzione di sistema per terapia a pressione negativa, su cute e sottocute o in altra sede |
| 86.88.52↔ | Impianto o sostituzione di sistema per terapia a pressione negativa, sull'addome aperto | | |

ADRG G37**Intervento multiviscerale per malattie e disturbi dell'apparato digerente o terapia intensiva complessa > 196 / 360 punti risorse**

Intervento multiviscerale o almeno una Procedura nella tabella G37-1

DRG G37Z**Intervento multiviscerale per malattie e disturbi dell'apparato digerente o terapia intensiva complessa > 196 / 360 punti****Procedura G37-1**

- | | | | |
|------------|--|------------|--|
| 99.b7.14†↔ | Terapia intensiva complessa, da 361 a 552 punti risorse | 99.b7.28†↔ | Terapia intensiva complessa in età infantile (procedura di base), da 1765 a 2058 punti risorse |
| 99.b7.15†↔ | Terapia intensiva complessa, da 553 a 828 punti risorse | 99.b7.2a†↔ | Terapia intensiva complessa in età infantile (procedura di base), da 2059 a 2352 punti risorse |
| 99.b7.16†↔ | Terapia intensiva complessa, da 829 a 1104 punti risorse | 99.b7.2b†↔ | Terapia intensiva complessa in età infantile (procedura di base), da 2353 a 2646 punti risorse |
| 99.b7.17†↔ | Terapia intensiva complessa, da 1105 a 1380 punti risorse | 99.b7.2c†↔ | Terapia intensiva complessa in età infantile (procedura di base), da 2647 a 2940 punti risorse |
| 99.b7.18†↔ | Terapia intensiva complessa, da 1381 a 1656 punti risorse | 99.b7.2d†↔ | Terapia intensiva complessa in età infantile (procedura di base), da 2941 a 3430 punti risorse |
| 99.b7.1a†↔ | Terapia intensiva complessa, da 1657 a 1932 punti risorse | 99.b7.2e†↔ | Terapia intensiva complessa in età infantile (procedura di base), da 3431 a 3920 punti risorse |
| 99.b7.1b†↔ | Terapia intensiva complessa, da 1933 a 2208 punti risorse | 99.b7.2f†↔ | Terapia intensiva complessa in età infantile (procedura di base), da 3921 a 4410 punti risorse |
| 99.b7.1c†↔ | Terapia intensiva complessa, da 2209 a 2484 punti risorse | 99.b7.2g†↔ | Terapia intensiva complessa in età infantile (procedura di base), da 4411 a 4900 punti risorse |
| 99.b7.1d†↔ | Terapia intensiva complessa, da 2485 a 2760 punti risorse | 99.b7.2h†↔ | Terapia intensiva complessa in età infantile (procedura di base), da 4901 a 5880 punti risorse |
| 99.b7.1e†↔ | Terapia intensiva complessa, da 2761 a 3220 punti risorse | 99.b7.2i†↔ | Terapia intensiva complessa in età infantile (procedura di base), da 5881 a 6860 punti risorse |
| 99.b7.1f†↔ | Terapia intensiva complessa, da 3221 a 3680 punti risorse | 99.b7.2j†↔ | Terapia intensiva complessa in età infantile (procedura di base), da 6861 a 7840 punti risorse |
| 99.b7.1g†↔ | Terapia intensiva complessa, da 3681 a 4600 punti risorse | 99.b7.2k†↔ | Terapia intensiva complessa in età infantile (procedura di base), da 7841 a 9800 punti risorse |
| 99.b7.1h†↔ | Terapia intensiva complessa, da 4601 a 5520 punti risorse | 99.b7.2l†↔ | Terapia intensiva complessa in età infantile (procedura di base), da 9801 a 11760 punti risorse |
| 99.b7.1i†↔ | Terapia intensiva complessa, da 5521 a 7360 punti risorse | 99.b7.2m†↔ | Terapia intensiva complessa in età infantile (procedura di base), da 11761 a 13720 punti risorse |
| 99.b7.1j†↔ | Terapia intensiva complessa, da 7361 a 9200 punti risorse | 99.b7.2n†↔ | Terapia intensiva complessa in età infantile (procedura di base), da 13721 a 16660 punti risorse |
| 99.b7.1k†↔ | Terapia intensiva complessa, da 9201 a 11040 punti risorse | 99.b7.2o†↔ | Terapia intensiva complessa in età infantile (procedura di base), da 16661 a 19600 punti risorse |
| 99.b7.1l†↔ | Terapia intensiva complessa, da 11041 a 13800 punti risorse | 99.b7.2p†↔ | Terapia intensiva complessa in età infantile (procedura di base), 19601 punti risorse o più |
| 99.b7.1m†↔ | Terapia intensiva complessa, da 13801 a 16560 punti risorse | | |
| 99.b7.1n†↔ | Terapia intensiva complessa, da 16561 a 19320 punti risorse | | |
| 99.b7.1o†↔ | Terapia intensiva complessa, 19321 punti risorse o più | | |
| 99.b7.21†↔ | Terapia intensiva complessa in età infantile (procedura di base), da 197 a 392 punti risorse | | |
| 99.b7.22†↔ | Terapia intensiva complessa in età infantile (procedura di base), da 393 a 588 punti risorse | | |
| 99.b7.23†↔ | Terapia intensiva complessa in età infantile (procedura di base), da 589 a 784 punti risorse | | |
| 99.b7.24†↔ | Terapia intensiva complessa in età infantile (procedura di base), da 785 a 980 punti risorse | | |
| 99.b7.25†↔ | Terapia intensiva complessa in età infantile (procedura di base), da 981 a 1176 punti risorse | | |
| 99.b7.26†↔ | Terapia intensiva complessa in età infantile (procedura di base), da 1177 a 1470 punti risorse | | |
| 99.b7.27†↔ | Terapia intensiva complessa in età infantile (procedura di base), da 1471 a 1764 punti risorse | | |

ADRG G38**Procedure complicanti o terapia intensiva complessa > 196 / 360 punti, con intervento chirurgico specifico per malattie e disturbi dell'apparato digerente**

(Procedure complicanti o almeno una Procedura nella tabella G38-1) e (Definizione dei DRG (G02A o Definizione dei DRG (G02B o Definizione dei DRG (G02C o Definizione dei DRG (G33Z o Definizione dei DRG (G16A o Definizione dei DRG (G03A o Definizione dei DRG (G16B o Definizione dei DRG (G17Z o Definizione dei DRG (G19A o Definizione dei DRG (G10Z o Definizione dei DRG (G03B o Definizione dei DRG (G18A o Definizione dei DRG (G04A o Definizione dei DRG (G04B)

DRG G38Z**Procedure complicanti o terapia intensiva complessa > 196 / 360 punti, con intervento chirurgico specifico per malattie e disturbi dell'apparato digerente**

Procedura G38-1

99.b7.14†↔	Terapia intensiva complessa, da 361 a 552 punti risorse	99.b7.28†↔	Terapia intensiva complessa in età infantile (procedura di base), da 1765 a 2058 punti risorse
99.b7.15†↔	Terapia intensiva complessa, da 553 a 828 punti risorse	99.b7.2a†↔	Terapia intensiva complessa in età infantile (procedura di base), da 2059 a 2352 punti risorse
99.b7.16†↔	Terapia intensiva complessa, da 829 a 1104 punti risorse	99.b7.2b†↔	Terapia intensiva complessa in età infantile (procedura di base), da 2353 a 2646 punti risorse
99.b7.17†↔	Terapia intensiva complessa, da 1105 a 1380 punti risorse	99.b7.2c†↔	Terapia intensiva complessa in età infantile (procedura di base), da 2647 a 2940 punti risorse
99.b7.18†↔	Terapia intensiva complessa, da 1381 a 1656 punti risorse	99.b7.2d†↔	Terapia intensiva complessa in età infantile (procedura di base), da 2941 a 3430 punti risorse
99.b7.1a†↔	Terapia intensiva complessa, da 1657 a 1932 punti risorse	99.b7.2e†↔	Terapia intensiva complessa in età infantile (procedura di base), da 3431 a 3920 punti risorse
99.b7.1b†↔	Terapia intensiva complessa, da 1933 a 2208 punti risorse	99.b7.2f†↔	Terapia intensiva complessa in età infantile (procedura di base), da 3921 a 4410 punti risorse
99.b7.1c†↔	Terapia intensiva complessa, da 2209 a 2484 punti risorse	99.b7.2g†↔	Terapia intensiva complessa in età infantile (procedura di base), da 4411 a 4900 punti risorse
99.b7.1d†↔	Terapia intensiva complessa, da 2485 a 2760 punti risorse	99.b7.2h†↔	Terapia intensiva complessa in età infantile (procedura di base), da 4901 a 5880 punti risorse
99.b7.1e†↔	Terapia intensiva complessa, da 2761 a 3220 punti risorse	99.b7.2i†↔	Terapia intensiva complessa in età infantile (procedura di base), da 5881 a 6860 punti risorse
99.b7.1f†↔	Terapia intensiva complessa, da 3221 a 3680 punti risorse	99.b7.2j†↔	Terapia intensiva complessa in età infantile (procedura di base), da 6861 a 7840 punti risorse
99.b7.1g†↔	Terapia intensiva complessa, da 3681 a 4600 punti risorse	99.b7.2k†↔	Terapia intensiva complessa in età infantile (procedura di base), da 7841 a 9800 punti risorse
99.b7.1h†↔	Terapia intensiva complessa, da 4601 a 5520 punti risorse	99.b7.2l†↔	Terapia intensiva complessa in età infantile (procedura di base), da 9801 a 11760 punti risorse
99.b7.1i†↔	Terapia intensiva complessa, da 5521 a 7360 punti risorse	99.b7.2m†↔	Terapia intensiva complessa in età infantile (procedura di base), da 11761 a 13720 punti risorse
99.b7.1j†↔	Terapia intensiva complessa, da 7361 a 9200 punti risorse	99.b7.2n†↔	Terapia intensiva complessa in età infantile (procedura di base), da 13721 a 16660 punti risorse
99.b7.1k†↔	Terapia intensiva complessa, da 9201 a 11040 punti risorse	99.b7.2o†↔	Terapia intensiva complessa in età infantile (procedura di base), da 16661 a 19600 punti risorse
99.b7.1l†↔	Terapia intensiva complessa, da 11041 a 13800 punti risorse	99.b7.2p†↔	Terapia intensiva complessa in età infantile (procedura di base), 19601 punti risorse o più
99.b7.1m†↔	Terapia intensiva complessa, da 13801 a 16560 punti risorse		
99.b7.1n†↔	Terapia intensiva complessa, da 16561 a 19320 punti risorse		
99.b7.1o†↔	Terapia intensiva complessa, 19321 punti risorse o più		
99.b7.21†↔	Terapia intensiva complessa in età infantile (procedura di base), da 197 a 392 punti risorse		
99.b7.22†↔	Terapia intensiva complessa in età infantile (procedura di base), da 393 a 588 punti risorse		
99.b7.23†↔	Terapia intensiva complessa in età infantile (procedura di base), da 589 a 784 punti risorse		
99.b7.24†↔	Terapia intensiva complessa in età infantile (procedura di base), da 785 a 980 punti risorse		
99.b7.25†↔	Terapia intensiva complessa in età infantile (procedura di base), da 981 a 1176 punti risorse		
99.b7.26†↔	Terapia intensiva complessa in età infantile (procedura di base), da 1177 a 1470 punti risorse		
99.b7.27†↔	Terapia intensiva complessa in età infantile (procedura di base), da 1471 a 1764 punti risorse		

ADRG G40**Procedura complicante con intervento endoscopico specifico per malattie gravi dell'apparato digerente**

Procedure complicanti e (Definizione dei DRG (G46A o Definizione dei DRG (G48A o Definizione dei DRG (G47Z))

DRG G40Z**Procedura complicante con intervento endoscopico specifico per malattie gravi dell'apparato digerente****ADRG G46****Gastroscopia per malattie gravi dell'apparato digerente o gastroscopia per malattie non gravi dell'apparato digerente, con CC estremamente gravi o gravi, età < 15 anni**

Diagnosi principale nella tabella G46-1 e (Procedura nella tabella G46-4 e PCCL > 2 o Procedura nella tabella G46-5) e (PCCL > 3 o Procedure complicanti o Età < 15 anni o Procedura nella tabella G46-5 o Procedura nella tabella G46-6 e PCCL > 2) o Diagnosi principale nella tabella G46-2 e almeno una Procedura nella tabella G46-7 e PCCL > 2 e Età < 15 anni o Diagnosi principale nella tabella G46-3 e Procedura nella tabella G46-8

DRG G46A**Gastroscopia di vario tipo per malattie gravi dell'apparato digerente associata a procedure complicanti o CC estremamente gravi, o associata a CC estremamente gravi o gravi o a intervento complicante nel bambino**

Diagnosi principale nella tabella G46-1 e (Procedura nella tabella G46-5 e PCCL > 3 o Procedure complicanti) o Diagnosi principale nella tabella G46-1 e (almeno una Procedura nella tabella G46-9 e PCCL > 3 o Procedura nella tabella G46-5 e (Procedura nella tabella G46-10 o PCCL > 2)) e Età < 15 anni

DRG G46B**Gastroscopia di vario tipo per malattie gravi dell'apparato digerente associata a CC estremamente gravi o gravi o a intervento complicante, o associata a CC gravi nel bambino**

Diagnosi principale nella tabella G46-1 e (almeno una Procedura nella tabella G46-9 e PCCL > 3 o Procedura nella tabella G46-5 e (Procedura nella tabella G46-10 o PCCL > 2) o Età < 15 anni)

DRG G46C**Gastroscopia di vario tipo senza gastroscopie poco complesse per malattie gravi dell'apparato digerente associata a CC gravi o per malattie non gravi dell'apparato digerente associate a CC estremamente gravi o gravi nel bambino****Diagnosi principale G46-1**

C15.0	Tumore Maligno: Esofago cervicale	C78.6	Tumore maligno secondario del retroperitoneo e del peritoneo
C15.1	Tumore Maligno: Esofago toracico	C78.8	Tumore maligno secondario di altri e non specificati organi dell'apparato digerente
C15.2	Tumore Maligno: Esofago addominale	D00.1	Carcinoma in situ: Esofago
C15.3	Tumore Maligno: Terzo superiore dell'esofago	D00.2	Carcinoma in situ: Stomaco
C15.4	Tumore Maligno: Terzo medio dell'esofago	D01.0	Carcinoma in situ: Colon
C15.5	Tumore Maligno: Terzo inferiore dell'esofago	D01.1	Carcinoma in situ: Giunzione retto-sigmoidea
C15.8	Tumore Maligno: lesione sconfinante a più zone contigue dell'esofago	D01.2	Carcinoma in situ: Retto
C15.9	Tumore Maligno: Esofago non specificato	D01.3	Carcinoma in situ: Ano e canale anale
C16.0	Tumore Maligno: Cardias	D01.4	Carcinoma in situ: Altre e non specificate parti dell'intestino
C16.1	Tumore Maligno: Fondo dello stomaco	D01.7	Carcinoma in situ: Altri organi specificati dell'apparato digerente
C16.2	Tumore Maligno: Corpo dello stomaco	D01.9	Carcinoma in situ: Organi dell'apparato digerente non specificati
C16.3	Tumore Maligno: Antro pilorico	E16.4	Secrezione anormale di gastrina
C16.4	Tumore Maligno: Pilofo	E84.1	Fibrosi cistica con manifestazioni intestinali
C16.5	Tumore Maligno: Piccola curva dello stomaco non specificata	I85.0	Varici esofagee con sanguinamento
C16.6	Tumore Maligno: Grande curva dello stomaco non specificata	K22.1	Ulcera dell'esofago
C16.8	Tumore Maligno: lesione sconfinante a più zone contigue dello stomaco	K22.6	Sindrome di Mallory-Weiss
C16.9	Tumore Maligno: Stomaco non specificato	K25.0	Ulcera gastrica: acuta, con emorragia
C17.0	Tumore Maligno: Duodeno	K25.1	Ulcera gastrica: acuta, con perforazione
C17.1	Tumore Maligno: Digiufo	K25.2	Ulcera gastrica: acuta, con emorragia e perforazione
C17.2	Tumore Maligno: Ileo	K25.3	Ulcera gastrica: acuta, senza emorragia e perforazione
C17.3	Tumore Maligno: Diverticolo di Meckel	K25.4	Ulcera gastrica: cronica o non precisata, con emorragia
C17.8	Tumore Maligno: lesione sconfinante a più zone contigue dell'intestino tenue	K25.5	Ulcera gastrica: cronica o non precisata, con perforazione
C17.9	Tumore Maligno: Intestino tenue non specificato	K25.6	Ulcera gastrica: cronica, con emorragia e perforazione
C18.0	Tumore Maligno: Cieco	K25.7	Ulcera gastrica: cronica, senza emorragia e perforazione
C18.1	Tumore Maligno: Appendice	K25.9	Ulcera gastrica: Non specificata come acuta o cronica, senza emorragia e perforazione
C18.2	Tumore Maligno: Colon ascendente	K26.0	Ulcera duodenale: acuta, con emorragia
C18.3	Tumore Maligno: Flessura destra [epatica] del colon	K26.1	Ulcera duodenale: acuta, con perforazione
C18.4	Tumore Maligno: Colon trasverso	K26.2	Ulcera duodenale: acuta, con emorragia e perforazione
C18.5	Tumore Maligno: flessura sinistra [splenica] del colon	K26.3	Ulcera duodenale: acuta, senza emorragia e perforazione
C18.6	Tumore Maligno: Colon discendente	K26.4	Ulcera duodenale: cronica o non precisata, con emorragia
C18.7	Tumore Maligno: Sigma	K26.5	Ulcera duodenale: cronica o non precisata, con perforazione
C18.8	Tumore Maligno: lesione sconfinante a più zone contigue del colon	K26.6	Ulcera duodenale: cronica, con emorragia e perforazione
C18.9	Tumore Maligno: Colon non specificato	K26.7	Ulcera duodenale: cronica, senza emorragia e perforazione
C19	Tumore maligno della giunzione retto-sigmoidea	K26.9	Ulcera duodenale: Non specificata come acuta o cronica, senza emorragia e perforazione
C20	Tumore maligno del retto	K27.0	Ulcera peptica di sede non specificata: acuta, con emorragia
C21.0	Tumore Maligno: Ano non specificato	K27.1	Ulcera peptica di sede non specificata: acuta, con perforazione
C21.1	Tumore Maligno: Canale anale	K27.2	Ulcera peptica di sede non specificata: acuta, con emorragia e perforazione
C21.2	Tumore Maligno: Regione della cloaca (divisione sistema urogenitale da sistema digestivo nel perineo)	K27.3	Ulcera peptica di sede non specificata: acuta, senza emorragia e perforazione
C21.8	Tumore Maligno: lesione sconfinante a più zone contigue del retto, dell'ano e del canale anale	K27.4	Ulcera peptica di sede non specificata: cronica o non precisata, con emorragia
C26.0	Tumore Maligno: Apparato intestinale, parte non specificata	K27.5	Ulcera peptica di sede non specificata: cronica o non precisata, con perforazione
C26.8	Tumore Maligno: lesione sconfinante a più zone contigue dell'apparato digerente	K27.6	Ulcera peptica di sede non specificata: cronica, con emorragia e perforazione
C26.9	Tumore Maligno: Sedi mal definite dell'apparato digerente	K27.7	Ulcera peptica di sede non specificata: cronica, senza emorragia e perforazione
C45.1	Mesotelioma del peritoneo	K27.9	Ulcera peptica di sede non specificata: Non specificata come acuta o cronica, senza emorragia e perforazione
C48.1	Tumore Maligno: Parti specificate del peritoneo	K28.0	Ulcera gastroduodenale: acuta, con emorragia
C48.2	Tumore Maligno: Peritoneo non specificato	K28.1	Ulcera gastroduodenale: acuta, con perforazione
C48.8	Tumore Maligno: lesione sconfinante a più zone contigue del retroperitoneo e peritoneo	K28.2	Ulcera gastroduodenale: acuta, con emorragia e perforazione
C76.2	Tumore maligno di altra e mal definita sede: Addome	K28.3	Ulcera gastroduodenale: acuta, senza emorragia e perforazione
C78.4	Tumore maligno secondario dell'intestino tenue		
C78.5	Tumore maligno secondario del colon e del retto		

K28.4	Ulcera gastrodigiunale: cronica o non precisata, con emorragia	K57.11	Malattia diverticolare dell'intestino tenue senza perforazione o ascesso, con emorragia
K28.5	Ulcera gastrodigiunale: cronica o non precisata, con perforazione	K57.13	Diverticolite dell'intestino tenue senza perforazione o ascesso, con emorragia
K28.6	Ulcera gastrodigiunale: cronica, con emorragia e perforazione	K57.21	Malattia diverticolare del colon con perforazione e ascesso, con emorragia
K28.7	Ulcera gastrodigiunale: cronica, senza emorragia e perforazione	K57.23	Diverticolite del colon con perforazione e ascesso, con emorragia
K28.9	Ulcera gastrodigiunale: Non specificata come acuta o cronica, senza emorragia e perforazione	K57.31	Malattia diverticolare del colon senza perforazione o ascesso, con emorragia
K29.0	Gastrite emorragica acuta	K57.33	Diverticolite del colon senza perforazione o ascesso, con emorragia
K31.1	Stenosi pilorica ipertrofica dell'adulto	K57.41	Malattia diverticolare dell'intestino tenue e del colon con perforazione e ascesso, con emorragia
K31.5	Ostruzione del duodeno	K57.43	Diverticolite dell'intestino tenue e del colon con perforazione e ascesso, con emorragia
K31.82	Angiodisplasia dello stomaco e del duodeno con emorragia	K57.51	Malattia diverticolare dell'intestino tenue e del colon senza perforazione o ascesso, con emorragia
K50.0	Morbo di Crohn dell'intestino tenue	K57.53	Diverticolite dell'intestino tenue e del colon senza perforazione o ascesso, con emorragia
K50.1	Morbo di Crohn del colon	K57.81	Malattia diverticolare dell'intestino, parte non specificata, con perforazione o ascesso, con emorragia
K50.80	Morbo di Crohn dello stomaco	K57.83	Diverticolite dell'intestino, parte non specificata, con perforazione o ascesso, con emorragia
K50.81	Morbo di Crohn dell'esofago	K57.91	Malattia diverticolare dell'intestino, parte non specificata, senza perforazione o ascesso, con emorragia
K50.82	Morbo di Crohn dell'esofago e del tratto gastro-intestinale, più localizzazioni simultanee	K57.93	Diverticolite dell'intestino, parte non specificata, senza perforazione o ascesso, con emorragia
K50.88	Altro morbo di Crohn	K62.5	Emorragia anale e rettale
K50.9	Morbo di Crohn non specificato	K65.0	Peritonite acuta
K51.0	Pancolite ulcerosa (cronica)	K65.8	Altra peritonite
K51.2	Proctite ulcerosa (cronica)	K65.9	Peritonite non specificata
K51.3	Rettosigmoidite ulcerosa (cronica)	K92.0	Ematemesi
K51.4	Polipi infiammatori	K92.1	Melena
K51.5	Colite sinistra	K92.2	Emorragia gastrointestinale non specificata
K51.8	Altra colite ulcerosa	P76.2	Ostruzione intestinale da latte ispessito
K51.9	Colite ulcerosa non specificata	Q43.0	Diverticolo di Meckel
K55.22	Angiodisplasia del colon con emorragia		
K56.0	Ileo paralitico		
K56.1	Invaginazione		
K56.2	Volvolo		
K56.3	Ileo da calcolo biliare		
K56.4	Altra ostruzione intestinale		
K56.5	Aderenze intestinali [briglie] con ostruzione		
K56.6	Altra e non specificata ostruzione intestinale		
K56.7	Ileo non specificato		
K57.01	Malattia diverticolare dell'intestino tenue con perforazione e ascesso, con emorragia		
K57.03	Diverticolite dell'intestino tenue con perforazione e ascesso, con emorragia		

Diagnosi principale G46-2

A00.0	Colera da <i>Vibrio cholerae</i> O:1, biotipo del colera	A06.1	Amebiasi intestinale cronica
A00.1	Colera da <i>Vibrio cholerae</i> O:1, biotipo El Tor	A06.2	Colite amebica non dissenterica
A00.9	Colera non specificato	A07.0	Balantidiosi
A02.0	Enterite da salmonella	A07.1	Giardiasi [lambliasi]
A03.0	Shigellosi da <i>Shigella dysenteriae</i>	A07.2	Criptosporidiosi
A03.1	Shigellosi da <i>Shigella flexneri</i>	A07.3	Isosporiasi
A03.2	Shigellosi da <i>Shigella boydii</i>	A07.8	Altre malattie intestinali da protozoi specificate
A03.3	Shigellosi da <i>Shigella sonnei</i>	A07.9	Malattia intestinale da protozoi non specificata
A03.8	Altre shigellosi	A08.0	Enterite da Rotavirus
A03.9	Shigellosi non specificata	A08.1	Gastroenterite acuta da Norovirus [Agente di Norwalk]
A04.0	Infezione da <i>Escherichia coli</i> enteropatogena	A08.2	Enterite da Adenovirus
A04.1	Infezione da <i>Escherichia coli</i> enterotossigena	A08.3	Altre enteriti virali
A04.2	Infezione da <i>Escherichia coli</i> enteroinvasiva	A08.4	Infezione virale intestinale non specificata
A04.3	Infezione da <i>Escherichia coli</i> enteroemorragica	A08.5	Altre infezioni intestinali specificate
A04.4	Altre infezioni intestinali da <i>Escherichia coli</i>	A09.0	Altre e non specificate gastroenteriti e coliti di origine infettiva
A04.5	Enterite da <i>Campylobacter</i>	A09.9	Altre e non specificate gastroenteriti e coliti di origine non specificata
A04.6	Enterite da <i>Yersinia enterocolitica</i>	A18.3	Tubercolosi dell'intestino, del peritoneo e dei linfonodi mesenterici
A04.7	Enterocolite da <i>Clostridium difficile</i>	A21.3	Tularemia gastrointestinale
A04.8	Altre infezioni batteriche intestinali specificate	A22.2	Carbonchio gastrointestinale
A04.9	Infezione batterica intestinale non specificata	A42.1	Actinomicosi addominale
A05.0	Intossicazione alimentare da stafilococco	A51.1	Sifilide anale primaria
A05.2	Intossicazione alimentare da <i>Clostridium perfringens</i> [<i>Clostridium welchii</i>]	A54.6	Infezione gonococcica dell'ano e del retto
A05.3	Intossicazione alimentare da <i>Vibrio parahaemolyticus</i>	A56.3	Infezione da <i>Chlamydiae</i> dell'ano e del retto
A05.4	Intossicazione alimentare da <i>Bacillus cereus</i>	B37.81	Esofagite da candida
A05.8	Altre intossicazioni alimentari batteriche specificate	B68.0	Teniasi da <i>Taenia solium</i>
A05.9	Intossicazione alimentare batterica non specificata	B68.1	Teniasi da <i>Taenia saginata</i>
A06.0	Dissenteria amebica acuta	B68.9	Teniasi non specificata

B69.8	Cisticercosi di altre sedi	K21.0	Malattia da reflusso gastroesofageo con esofagite
B69.9	Cisticercosi non specificata	K21.9	Malattia da reflusso gastroesofageo senza esofagite
B70.0	Difillobotriasi	K22.0	Acalasia cardiale
B70.1	Sparganosi	K22.2	Ostruzione esofagea
B71.0	Imenolepiasi	K22.3	Perforazione dell'esofago
B71.1	Dipilidiosi	K22.4	Discinesia esofagea
B71.8	Altre infestazioni da cestodi specificate	K22.5	Diverticolo dell'esofago, acquisito
B71.9	Infezione da cestodi non specificata	K22.7	Esofago di Barrett
B76.0	Anchilostomiasi	K22.8	Altre malattie specificate dell'esofago
B76.1	Necatoriasi	K22.9	Malattia dell'esofago non specificata
B76.8	Altre malattie da vermi uncinati	K29.1	Altra gastrite acuta
B76.9	Malattia da vermi uncinati non specificata	K29.2	Gastrite alcolica
B77.0	Ascariadiasi con complicanze intestinali	K29.3	Gastrite superficiale cronica
B77.8	Ascariadiasi con altre complicanze	K29.4	Gastrite atrofica cronica
B77.9	Ascariadiasi non specificata	K29.5	Gastrite cronica non specificata
B78.0	Strongiloidiasi intestinale	K29.6	Altra gastrite
B78.1	Strongiloidiasi cutanea	K29.7	Gastrite non specificata
B78.7	Strongiloidiasi disseminata	K29.8	Duodenite
B78.9	Strongiloidiasi non specificata	K29.9	Gastroduodenite non specificata
B79	Trichiuriasi	K30	Dispepsia funzionale
B80	Enterobiasi	K31.0	Dilatazione acuta dello stomaco
B81.0	Anisachiasi	K31.2	Stomaco a clessidra e stenosi dello stomaco
B81.1	Capillarasi intestinale	K31.3	Pilorospatmo non classificato altrove
B81.2	Tricostrogiliasi	K31.4	Diverticolo gastrico
B81.3	Angiostrongiliasi intestinale	K31.6	Fistola dello stomaco e del duodeno
B81.8	Altre elmintiasi intestinali specificate	K31.7	Polipo dello stomaco e del duodeno
B82.0	Elmintiasi intestinale non specificata	K31.81	Angiodisplasia gastrica e duodenale senza menzione di sanguinamento
B82.9	Parassitismo intestinale non specificato		
D12.0	Tumore benigno: Cieco	K31.88	Altre malattie specificate dello stomaco e del duodeno
D12.1	Tumore benigno: Appendice (vermiforme)	K31.9	Malattia dello stomaco e del duodeno non specificata
D12.2	Tumore benigno: Colon ascendente	K35.2	Appendicite acuta con peritonite generalizzata
D12.3	Tumore benigno: Colon trasverso	K35.30	Appendicite acuta con peritonite localizzata senza perforazione o rottura
D12.4	Tumore benigno: Colon discendente		
D12.5	Tumore benigno: Sigma	K35.31	Appendicite acuta con peritonite localizzata con perforazione o rottura
D12.6	Tumore benigno: Colon non specificato		
D12.7	Tumore benigno: Giunzione retto-sigmoidea	K35.32	Appendicite acuta con ascesso peritoneale
D12.8	Tumore benigno: Retto	K35.8	Appendicite acuta, altra e non specificata
D12.9	Tumore benigno: Ano e canale anale	K36	Altre forme di appendicite
D13.0	Tumore benigno: Esofago	K37	Appendicite non specificata
D13.1	Tumore benigno: Stomaco	K38.0	Iperplasia dell'appendice
D13.2	Tumore benigno: Duodeno	K38.1	Concrezioni appendicolari
D13.3	Tumore benigno: Altre e non specificate parti dell'intestino tenue	K38.2	Diverticolo dell'appendice
D13.9	Tumore benigno: Sedi maldefinite dell'apparato digerente	K38.3	Fistola dell'appendice
D17.5	Tumore lipomatoso benigno di organi intraddominali	K38.8	Altre malattie specificate dell'appendice
D18.04	Emangioma di qualsiasi sede: Apparato digerente	K38.9	Malattia dell'appendice non specificata
D19.1	Tumore benigno: Tessuto mesoteliale del peritoneo	K40.00	Ernia inguinale bilaterale, con occlusione, senza gangrena: non menzionata come recidiva d'ernia
D20.0	Tumore benigno: Retroperitoneo		
D20.1	Tumore benigno: Peritoneo	K40.01	Ernia inguinale bilaterale, con occlusione, senza gangrena: ernia recidivante
D37.1	Tumori di comportamento incerto o sconosciuto: Stomaco		
D37.2	Tumori di comportamento incerto o sconosciuto: Intestino tenue	K40.10	Ernia inguinale bilaterale, con gangrena: non menzionata come recidiva d'ernia
D37.3	Tumori di comportamento incerto o sconosciuto: Appendice		
D37.4	Tumori di comportamento incerto o sconosciuto: Colon	K40.11	Ernia inguinale bilaterale, con gangrena: ernia recidivante
D37.5	Tumori di comportamento incerto o sconosciuto: Retto	K40.20	Ernia inguinale bilaterale, senza occlusione o gangrena: non menzionata come recidiva d'ernia
D37.70	Tumori di comportamento incerto o sconosciuto: Pancreas		
D37.78	Tumori di comportamento incerto o sconosciuto: Altri organi dell'apparato digerente	K40.21	Ernia inguinale bilaterale, senza occlusione o gangrena: ernia recidivante
D37.9	Tumori di comportamento incerto o sconosciuto: Organi dell'apparato digerente non specificati	K40.30	Ernia inguinale unilaterale o non specificata, con occlusione, senza gangrena: non menzionata come recidiva d'ernia
D48.3	Tumori di comportamento incerto o sconosciuto: Retroperitoneo	K40.31	Ernia inguinale unilaterale o non specificata, con occlusione, senza gangrena: ernia recidivante
D48.4	Tumori di comportamento incerto o sconosciuto: Peritoneo		
E73.0	Deficit congenito di lattasi	K40.40	Ernia inguinale unilaterale o non specificata, con gangrena: non menzionata come recidiva d'ernia
E73.1	Deficit acquisito di lattasi		
E73.8	Altra intolleranza al lattosio	K40.41	Ernia inguinale unilaterale o non specificata, con gangrena: ernia recidivante
E73.9	Intolleranza al lattosio non specificata		
E74.1	Disturbi del metabolismo del fruttosio	K40.90	Ernia inguinale unilaterale o non specificata, senza occlusione o gangrena: non menzionata come recidiva d'ernia
E74.3	Altri disturbi dell'assorbimento intestinale di carboidrati		
I77.4	Sindrome da compressione dell'arteria celiaca	K40.91	Ernia inguinale unilaterale o non specificata, senza occlusione o gangrena: ernia recidivante
I85.9	Varici esofagee senza sanguinamento	K41.0	Ernia femorale bilaterale, con occlusione, senza gangrena
I88.0	Linfadenite mesenterica non specifica	K41.1	Ernia femorale bilaterale, con gangrena
K20	Esofagite	K41.2	Ernia femorale bilaterale, senza occlusione o gangrena

K41.3	Ernia femorale unilaterale o non specificata, con occlusione, senza gangrena	K57.50	Malattia diverticolare dell'intestino tenue e del colon senza perforazione e ascesso, senza emorragia
K41.4	Ernia femorale unilaterale o non specificata, con gangrena	K57.52	Diverticolite dell'intestino tenue e del colon senza perforazione e ascesso, senza emorragia
K41.9	Ernia femorale unilaterale o non specificata, senza occlusione o gangrena	K57.80	Malattia diverticolare dell'intestino, parte non specificata, con perforazione e ascesso, senza emorragia
K42.0	Ernia ombelicale con occlusione, senza gangrena	K57.82	Diverticolite dell'intestino, parte non specificata, con perforazione e ascesso, senza emorragia
K42.1	Ernia ombelicale con gangrena	K57.90	Malattia diverticolare dell'intestino, parte non specificata, senza perforazione e ascesso, senza emorragia
K42.9	Ernia ombelicale senza occlusione o gangrena	K57.92	Diverticolite dell'intestino, parte non specificata, senza perforazione e ascesso, senza emorragia
K43.0	Ernia cicatriziale con occlusione, senza gangrena	K58.0	Sindrome dell'intestino irritabile con diarrea
K43.1	Ernia cicatriziale con gangrena	K58.9	Sindrome dell'intestino irritabile senza diarrea
K43.2	Ernia cicatriziale senza occlusione o gangrena	K59.0	Stipsi
K43.3	Ernia parastomale con occlusione, senza gangrena	K59.1	Diarrea funzionale
K43.4	Ernia parastomale con gangrena	K59.2	Intestino neurogeno non classificato altrove
K43.5	Ernia parastomale senza occlusione né gangrena	K59.3	Megacolon non classificato altrove
K43.60	Ernia epigastrica con occlusione, senza gangrena	K59.4	Spasmo anale
K43.68	Altra ernia addominale con occlusione, senza gangrena	K59.8	Altri disturbi funzionali specificati dell'intestino
K43.69	Ernia addominale non specificata con occlusione, senza gangrena	K59.9	Disturbo funzionale intestinale non specificato
K43.70	Ernia epigastrica con gangrena	K60.0	Fissura anale acuta
K43.78	Altra ernia addominale con gangrena	K60.1	Fissura anale cronica
K43.79	Ernia addominale non specificata con gangrena	K60.2	Fissura anale non specificata
K43.90	Ernia epigastrica senza occlusione o gangrena	K60.3	Fistola anale
K43.98	Altra ernia addominale senza occlusione né gangrena	K60.4	Fistola rettale
K43.99	Ernia addominale non specificata senza occlusione o gangrena	K60.5	Fistola anorettale
K44.0	Ernia diaframmatica con occlusione, senza gangrena	K61.0	Ascesso anale
K44.1	Ernia diaframmatica con gangrena	K61.1	Ascesso rettale
K44.9	Ernia diaframmatica senza occlusione o gangrena	K61.2	Ascesso anorettale
K45.0	Altra ernia addominale specificata, con ostruzione, senza gangrena	K61.3	Ascesso ischiorettale
K45.1	Altra ernia addominale specificata, con gangrena	K61.4	Ascesso intrasfinterico
K45.8	Altra ernia addominale specificata, senza occlusione o gangrena	K62.0	Polipo anale
K46.0	Ernia addominale non specificata, con occlusione, senza gangrena	K62.1	Polipo rettale
K46.1	Ernia addominale non specificata, con gangrena	K62.2	Prolasso anale
K46.9	Ernia addominale non specificata, senza occlusione o gangrena	K62.3	Prolasso rettale
K52.0	Gastroenterite e colite da radiazioni	K62.4	Stenosi dell'ano e del retto
K52.1	Gastroenterite e colite tossiche	K62.6	Ulcera anale e rettale
K52.2	Gastroenterite e colite allergiche e alimentari	K62.7	Proctite da raggi
K52.30	Pancolite indeterminata	K62.8	Altre malattie specificate dell'ano e del retto
K52.31	Colite sinistra indeterminata	K62.9	Malattia dell'ano e del retto non specificata
K52.32	Colite rettosigmoidea indeterminata	K63.0	Ascesso intestinale
K52.38	Altra colite indeterminata	K63.1	Perforazione intestinale (non traumatica)
K52.8	Altre gastroenteriti e coliti non infettive specificate	K63.2	Fistola intestinale
K52.9	Gastroenterite e colite non infettive, non specificate	K63.3	Ulcera intestinale
K55.0	Disturbo vascolare acuto dell'intestino	K63.4	Enteroptosi
K55.1	Disturbo vascolare cronico dell'intestino	K63.5	Polipo del colon
K55.21	Angiodisplasia del colon senza emorragia	K63.8	Altre malattie specificate dell'intestino
K55.81	Angiodisplasia del tenue senza emorragia	K63.9	Malattia intestinale non specificata
K55.82	Angiodisplasia del tenue con emorragia	K64.0	Emorroidi di 1° grado
K55.88	Altri disturbi vascolari dell'intestino	K64.1	Emorroidi di 2° grado
K55.9	Disturbo vascolare dell'intestino, non specificato	K64.2	Emorroidi di 3° grado
K57.00	Malattia diverticolare dell'intestino tenue con perforazione e ascesso, senza emorragia	K64.3	Emorroidi di 4° grado
K57.02	Diverticolite dell'intestino tenue con perforazione e ascesso, senza emorragia	K64.4	Polipi fibrosi emorroidari residui
K57.10	Malattia diverticolare dell'intestino tenue senza perforazione e ascesso, senza emorragia	K64.5	Trombosi perianale
K57.12	Diverticolite dell'intestino tenue senza perforazione e ascesso, senza emorragia	K64.8	Altre emorroidi
K57.20	Malattia diverticolare del colon con perforazione e ascesso, senza emorragia	K64.9	Emorroidi non specificate
K57.22	Diverticolite del colon con perforazione e ascesso, senza emorragia	K66.0	Aderenze peritoneali
K57.30	Malattia diverticolare del colon senza perforazione e ascesso, senza emorragia	K66.1	Emoperitoneo
K57.32	Diverticolite del colon senza perforazione e ascesso, senza emorragia	K66.8	Altri disturbi specificati del peritoneo
K57.40	Malattia diverticolare dell'intestino tenue e del colon con perforazione e ascesso, senza emorragia	K66.9	Disturbo del peritoneo non specificato
K57.42	Diverticolite dell'intestino tenue e del colon con perforazione e ascesso, senza emorragia	K90.0	Malattia celiaca
		K90.1	Sprue tropicale
		K90.2	Sindrome dell'ansa cieca non classificata altrove
		K90.3	Steatorrea pancreatica
		K90.4	Malassorbimento da intolleranza, non classificato altrove
		K90.8	Altra forma di malassorbimento intestinale
		K90.9	Malassorbimento intestinale non specificato
		K91.0	Vomito successivo a chirurgia gastrointestinale
		K91.1	Sindromi post-chirurgia gastrica

K91.2	Malassorbimento post-chirurgico non classificato altrove	Q45.9	Malformazione congenita dell'apparato digerente non specificata
K91.3	Occlusione intestinale post-operatoria	Q79.2	Esonfalo
K91.4	Malfunzionamento di colostomia ed enterostomia	Q79.3	Gastroschisi
K91.80	Mucosite generalizzata per immunocompromissione	Q79.4	Sindrome da deficit della muscolatura addominale
K91.81	Deiscenza di anastomosi e sutura successiva ad intervento chirurgico su colecisti e dotti biliari	Q79.5	Altre malformazioni congenite della parete addominale
K91.82	Deiscenza di anastomosi e sutura successiva ad intervento chirurgico sul pancreas	Q89.3	Situs inversus
K91.83	Deiscenza di anastomosi e sutura successiva ad altro intervento chirurgico su altre parti dell'apparato digerente	R10.0	Addome acuto
K91.88	Altri disturbi iatrogeni dell'apparato digerente non classificati altrove	R10.1	Dolore localizzato all'addome superiore
K91.9	Disturbo iatrogeno dell'apparato digerente non specificato	R10.3	Dolore localizzato ad altre parti addominali inferiori
K92.8	Altre malattie specificate dell'apparato digerente	R10.4	Altro e non specificato dolore addominale
K92.9	Malattia dell'apparato digerente non specificata	R11	Nausea e vomito
N80.5	Endometriosi dell'intestino	R12	Pirosi
N82.2	Fistola tra intestino tenue e vagina	R13.0	Disfagia con necessità di sorveglianza durante l'alimentazione
N82.3	Fistola colo-vaginale	R13.1	Disfagia per tracheostomia con necessità di aspirazione e cannula tracheale (parzialmente) bloccata
N82.4	Altra fistola entero-genitale femminile	R13.9	Altra e non specificata disfagia
P76.1	Ileo transitorio neonatale	R14	Flatulenza e condizioni morbose correlate
P76.8	Altra ostruzione intestinale neonatale	R15	Incontinenza fecale
P76.9	Ostruzioni intestinali neonatali non specificate	R19.0	Tumefazione, massa e gonfiore intraddominali e pelvici
P77	Enterocolite necrotizzante del feto e del neonato	R19.1	Rumori intestinali anormali
P78.3	Diarrea non infettiva neonatale	R19.2	Peristalsi visibile
P78.8	Altri disturbi specificati dell'apparato digerente neonatale	R19.3	Rigidità addominale
P78.9	Disturbo perinatale dell'apparato digerente, non specificato	R19.4	Cambiamento delle abitudini intestinali
Q39.0	Atresia dell'esofago senza fistola	R19.5	Altre anomalie delle feci
Q39.1	Atresia dell'esofago con fistola tracheo-esofagea	R19.8	Altri sintomi e segni specificati che interessano l'apparato digerente e l'addome
Q39.2	Fistola esofago-tracheale congenita senza atresia	R85.0	Risultati anormali di prelievo di campioni effettuato su organi dell'apparato digerente e della cavità addominale: valore enzimatico anormale
Q39.3	Stenosi e strittura congenite dell'esofago	R85.1	Risultati anormali di prelievo di campioni effettuato su organi dell'apparato digerente e della cavità addominale: valore ormonale anormale
Q39.4	Diaframma esofageo	R85.2	Risultati anormali di prelievo di campioni effettuato su organi dell'apparato digerente e della cavità addominale: valore anormale di droghe, medicinali o altre sostanze biologicamente attive
Q39.5	Dilatazione congenita dell'esofago	R85.3	Risultati anormali di prelievo di campioni effettuato su organi dell'apparato digerente e della cavità addominale: valore anormale di sostanze ad uso principalmente non medico
Q39.6	Diverticolo (congenito) dell'esofago	R85.4	Risultati anormali di prelievo di campioni effettuato su organi dell'apparato digerente e della cavità addominale: Risultati immunologici anormali
Q39.8	Altre malformazioni congenite dell'esofago	R85.5	Risultati anormali di prelievo di campioni effettuato su organi dell'apparato digerente e della cavità addominale: Risultati microbiologici anormali
Q39.9	Malformazione congenita dell'esofago non specificata	R85.6	Risultati anormali di prelievo di campioni effettuato su organi dell'apparato digerente e della cavità addominale: Risultati citologici anormali
Q40.0	Stenosi ipertrofica congenita del piloro	R85.7	Risultati anormali di prelievo di campioni effettuato su organi dell'apparato digerente e della cavità addominale: risultati istologici anormali
Q40.1	Ernia iatale congenita	R85.8	Risultati anormali di prelievo di campioni effettuato su organi dell'apparato digerente e della cavità addominale: altri risultati anormali
Q40.2	Altre malformazioni congenite specificate dello stomaco	R85.9	Risultati anormali di prelievo di campioni effettuato su organi dell'apparato digerente e della cavità addominale: risultato anormale non precisato
Q40.3	Malformazione congenita dello stomaco non specificata	R93.3	Risultati anormali di diagnostica per immagini di altre parti delle vie digerenti
Q40.8	Altre malformazioni congenite specificate delle vie digestive superiori	R93.5	Risultati anormali di diagnostica per immagini di altre regioni addominali, incluso il retroperitoneo
Q40.9	Malformazione congenita delle vie digestive superiori non specificata	S27.83	Traumatismo: Esofago, parte toracica
Q41.0	Assenza, atresia e stenosi congenite del duodeno	S36.3	Traumatismo dello stomaco
Q41.1	Assenza, atresia e stenosi congenite del digiuno	S36.40	Traumatismo: Intestino tenue, parte non specificata
Q41.2	Assenza, atresia e stenosi congenite dell'ileo	S36.41	Traumatismo: Duodeno
Q41.8	Assenza, atresia e stenosi congenite di altre parti specificate dell'intestino tenue	S36.49	Traumatismo: Altre e multiple parti dell'intestino tenue
Q41.9	Assenza, atresia e stenosi congenite dell'intestino tenue, parte non specificata	S36.50	Traumatismo: Colon, parte non specificata
Q42.0	Assenza, atresia e stenosi congenite del retto con fistola	S36.51	Traumatismo: Colon ascendente
Q42.1	Assenza, atresia e stenosi congenite del retto senza fistola	S36.52	Traumatismo: Colon trasverso
Q42.2	Assenza, atresia e stenosi congenite dell'ano con fistola	S36.53	Traumatismo: Colon discendente
Q42.3	Assenza, atresia e stenosi congenite dell'ano senza fistola	S36.54	Traumatismo: Colon sigmoideo
Q42.8	Assenza, atresia e stenosi congenite di altra parte del colon	S36.59	Traumatismo: Altre e multiple parti del colon
Q42.9	Assenza, atresia e stenosi congenite di sede non specificata del grosso intestino		
Q43.1	Malattia di Hirschsprung		
Q43.2	Altri disturbi funzionali congeniti del colon		
Q43.3	Malformazioni congenite di fissazione dell'intestino		
Q43.40	Duplicazione dell'intestino tenue		
Q43.41	Duplicazione del colon		
Q43.42	Duplicazione del retto		
Q43.49	Duplicazione dell'intestino non specificata		
Q43.5	Ano ectopico		
Q43.6	Fistola congenita del retto e dell'ano		
Q43.7	Persistenza della cloaca		
Q43.8	Altre malformazioni congenite specificate dell'intestino		
Q43.9	Malformazione congenita dell'intestino non specificata		
Q45.8	Altre malformazioni congenite specificate dell'apparato digerente		

S36.6	Traumatismo del retto	T18.9	Corpo estraneo nell'apparato digerente, sede non specificata
S36.7	Traumatismo di organi multipli intraaddominali	T28.1	Ustione dell'esofago
S36.81	Traumatismo: Peritoneo	T28.2	Ustione di altre parti dell'apparato digerente
S36.82	Traumatismo: Mesentero	T28.6	Corrosione dell'esofago
S36.9	Traumatismo di organo intraaddominale non specificato	T28.7	Corrosione di altre parti dell'apparato digerente
T18.1	Corpo estraneo nell'esofago	Z43.1	Controllo di gastrostomia
T18.2	Corpo estraneo nello stomaco	Z43.2	Controllo di ileostomia
T18.3	Corpo estraneo nell'intestino tenue	Z43.3	Controllo di colostomia
T18.4	Corpo estraneo nel colon	Z43.4	Controllo di altre aperture artificiali dell'apparato digerente
T18.5	Corpo estraneo nell'ano e nel retto	Z46.5	Confezione ed adattamento di ileostomia e altri dispositivi intestinali
T18.8	Corpo estraneo in altre e multiple sedi dell'apparato digerente		

Diagnosi principale G46-3

K20	Esofagite	K21.9	Malattia da reflusso gastroesofageo senza esofagite
K21.0	Malattia da reflusso gastroesofageo con esofagite		

Procedura G46-4

42.22†↔	Esofagoscopia attraverso stoma artificiale	44.99.60†↔	Inserzione o sostituzione di una protesi autoespandente nello stomaco, per via endoscopica
42.23†↔	Altra esofagoscopia	44.99.70†↔	Rimozione di protesi dallo stomaco, per via endoscopica
42.24†↔	Biopsia chiusa [endoscopica] dell'esofago	44.99.90†↔	Altri interventi endoscopici sullo stomaco
42.92†↔	Dilatazione dell'esofago	45.13.10†↔	Esofagogastroduodenoscopia
43.11†↔	Gastrostomia percutanea [endoscopica] [PEG]	45.13.20†↔	Endoscopia capsulare telemetrica dell'intestino tenue
43.41.10†↔	Resezione endoscopica della mucosa gastrica	45.13.30†↔	Enteroscopia semplice
43.41.11†↔	Resezione endoscopica sottomucosale gastrica	45.13.31†↔	Enteroscopia con pallone
43.41.20†↔	Asportazione o distruzione endoscopica di lesione o tessuto dello stomaco, elettro-, termo- o criocoagulazione, ablazione a radiofrequenza	45.14†↔	Biopsia chiusa [endoscopica] dell'intestino tenue
43.41.29†↔	Asportazione o distruzione endoscopica di lesione o tessuto dello stomaco, altre procedure	45.16†↔	Esofagogastroduodenoscopia [EGD] con biopsia chiusa
44.13†↔	Altra gastroscopia	45.17†↔	Enteroscopia diagnostica (endoscopia del digiuno distale e dell'ileo)
44.14†↔	Biopsia chiusa [endoscopica] dello stomaco	50.11.00†↔	Biopsia chiusa [agobiopsia] del fegato, NAS
44.22†↔	Dilatazione endoscopica del piloro	50.11.09†↔	Biopsia chiusa [agobiopsia] del fegato, altro
44.63.10†↔	Chiusura di altra fistola gastrica, per via endoscopica	50.11.11†↔	Agobiopsia del fegato, percutanea
44.96.15†↔	Riparazione di catetere in seguito a posa di anello gastrico, senza intervento intraaddominale	50.11.12†↔	Agoaspirato con guida ecografica del fegato
44.99.00†↔	Altri interventi sullo stomaco, NAS	98.02†↔	Rimozione di corpo estraneo intraluminale dall'esofago senza incisione
44.99.10†↔	Dilatazione dello stomaco mediante dilatatori, per via endoscopica	98.03†↔	Rimozione di corpo estraneo intraluminale dallo stomaco e dall'intestino tenue, senza incisione
44.99.20†↔	Serranodo e clipping dello stomaco, per via endoscopica		
44.99.50†↔	Inserzione o sostituzione di una protesi non autoespandente nello stomaco, per via endoscopica		

Procedura G46-5

42.09.10†↔	Altra incisione dell'esofago, per via endoscopica	42.81.11†↔	Inserzione e sostituzione di due protesi non autoespandenti (sonda permanente) nell'esofago, per via endoscopica
42.33.00†↔	Asportazione o distruzione endoscopica di lesione o tessuto esofageo, NAS	42.81.12†↔	Inserzione e sostituzione di più di due protesi non autoespandenti (sonda permanente) nell'esofago, per via endoscopica
42.33.10†↔	Resezione endoscopica della mucosa esofagea	42.81.40†↔	Inserzione e sostituzione di una protesi autoespandente (sonda permanente) nell'esofago, per via endoscopica
42.33.11†↔	Resezione endoscopica sottomucosale esofagea	42.81.41†↔	Inserzione e sostituzione di due protesi autoespandenti (sonda permanente) nell'esofago, per via endoscopica
42.33.20†↔	Asportazione o distruzione endoscopica di lesione o tessuto esofageo, elettro-, termo- e crioblazione	42.81.99†↔	Inserzione di una sonda permanente nell'esofago, altro
42.33.21†↔	Asportazione o distruzione endoscopica di lesione o tessuto esofageo, Terapia fotodinamica	42.88.10†↔	Rimozione di protesi dall'esofago, per via endoscopica
42.33.22†↔	Asportazione o distruzione endoscopica di lesione o tessuto esofageo, mediante laser	42.99.20†↔	Interventi antireflusso sull'esofago, per via endoscopica
42.33.23†↔	Asportazione o distruzione endoscopica di lesione o tessuto esofageo, ablazione a radiofrequenza	42.99.30†↔	Altro intervento all'esofago, sistema antireflusso di assistenza alla funzione dello sfintere esofageo inferiore, NAS
42.33.29†↔	Asportazione o distruzione endoscopica di lesione o tessuto esofageo, altra procedura	42.99.39†↔	Altro intervento all'esofago, sistema antireflusso di assistenza alla funzione dello sfintere esofageo inferiore, altro
42.33.30†↔	Inserzione endoscopica di applicatore radioattivo nell'esofago	42.99.41†↔	Serranodo e clipping dell'esofago, per via endoscopica
42.33.99†↔	Asportazione o distruzione endoscopica di lesione o tessuto esofageo, altro	43.41.10†↔	Resezione endoscopica della mucosa gastrica
42.7x.10†↔	Esofagiotomia, per via endoscopica	43.41.11†↔	Resezione endoscopica sottomucosale gastrica
42.7x.20†↔	Esofagiotomia, faringocervicale, per via endoscopica	43.41.20†↔	Asportazione o distruzione endoscopica di lesione o tessuto dello stomaco, elettro-, termo- o criocoagulazione, ablazione a radiofrequenza
42.7x.30†↔	Esofagogastrotomia, per via endoscopica	43.41.29†↔	Asportazione o distruzione endoscopica di lesione o tessuto dello stomaco, altre procedure
42.81.00†↔	Inserzione di una sonda permanente nell'esofago, NAS	44.32†↔	Gastrodigiunostomia percutanea [endoscopica]
42.81.10†↔	Inserzione e sostituzione di protesi non autoespandente (sonda permanente) nell'esofago, per via endoscopica		

- 44.43.00†↔ Controllo endoscopico di sanguinamento gastrico o duodenale, NAS
 44.43.10†↔ Sclerotizzazione endoscopica di varici del fondo
 44.43.20†↔ Legatura endoscopica di varici del fondo
 44.43.99†↔ Controllo endoscopico di sanguinamento gastrico o duodenale, altro
 44.63.10†↔ Chiusura di altra fistola gastrica, per via endoscopica
 44.96.15†↔ Riparazione di catetere in seguito a posa di anello gastrico, senza intervento intraaddominale
 44.99.00†↔ Altri interventi sullo stomaco, NAS
 44.99.10†↔ Dilatazione dello stomaco mediante dilatatori, per via endoscopica
 44.99.20†↔ Serranodo e clipping dello stomaco, per via endoscopica
 44.99.50†↔ Inserzione o sostituzione di una protesi non autoespandente nello stomaco, per via endoscopica
 44.99.60†↔ Inserzione o sostituzione di una protesi autoespandente nello stomaco, per via endoscopica
 44.99.70†↔ Rimozione di protesi dallo stomaco, per via endoscopica
 44.99.90†↔ Altri interventi endoscopici sullo stomaco
 45.00†↔ Incisione dell'intestino, NAS
 45.30.00†↔ Asportazione o distruzione endoscopica di lesione del duodeno, NAS
 45.30.10†↔ Resezione endoscopica della mucosa del duodeno
 45.30.11†↔ Asportazione endoscopica di lesione del duodeno
 45.30.20†↔ Distruzione endoscopica di lesione del duodeno, elettro-, termo- o criocoagulazione
 45.30.29†↔ Altra distruzione endoscopica di lesione del duodeno
 45.30.99†↔ Asportazione o distruzione endoscopica di lesione del duodeno, altro
 46.32†↔ Digiuinostomia [endoscopica] percutanea [PEJ]
 46.72.00†↔ Chiusura di fistola del duodeno, NAS
 46.72.10†↔ Chiusura di fistola del duodeno, per via endoscopica
 46.72.99†↔ Chiusura di fistola del duodeno, altro
 46.74.00†↔ Chiusura di fistola dell'intestino tenue, eccetto il duodeno, NAS
 46.74.10†↔ Chiusura di fistola dell'intestino tenue, eccetto il duodeno, per via endoscopica
 46.74.99†↔ Chiusura di fistola dell'intestino tenue, eccetto il duodeno, altro
 52.01.00†↔ Drenaggio di cisti pancreatica mediante catetere, NAS
 52.01.11†↔ Drenaggio transgastrico di cisti pancreatica, per via endoscopica
 52.01.21†↔ Drenaggio transduodenale di cisti pancreatica, per via endoscopica
 52.01.99†↔ Drenaggio di cisti pancreatica mediante catetere, altro
 52.09.21†↔ Puntura transgastrica di (pseudo)cisti pancreatica, per via endosonografica
 52.09.22†↔ Puntura transduodenale di (pseudo)cisti pancreatica, per via endosonografica
 97.02†↔ Sostituzione di tubo per gastrostomia
 97.03†↔ Sostituzione di tubo o dispositivo per enterostomia dell'intestino tenue

Procedura G46-6

- 42.22†↔ Esofagoscopia attraverso stoma artificiale
 42.92†↔ Dilatazione dell'esofago
 43.41.10†↔ Resezione endoscopica della mucosa gastrica
 43.41.11†↔ Resezione endoscopica sottomucosale gastrica
 43.41.20†↔ Asportazione o distruzione endoscopica di lesione o tessuto dello stomaco, elettro-, termo- o criocoagulazione, ablazione a radiofrequenza
 43.41.29†↔ Asportazione o distruzione endoscopica di lesione o tessuto dello stomaco, altre procedure
 43.42†↔ Asportazione locale di altra lesione o tessuto dello stomaco
 44.22†↔ Dilatazione endoscopica del piloro
 44.63.10†↔ Chiusura di altra fistola gastrica, per via endoscopica
 44.96.15†↔ Riparazione di catetere in seguito a posa di anello gastrico, senza intervento intraaddominale
 44.99.00†↔ Altri interventi sullo stomaco, NAS
 44.99.10†↔ Dilatazione dello stomaco mediante dilatatori, per via endoscopica
 44.99.20†↔ Serranodo e clipping dello stomaco, per via endoscopica
 44.99.50†↔ Inserzione o sostituzione di una protesi non autoespandente nello stomaco, per via endoscopica
 44.99.60†↔ Inserzione o sostituzione di una protesi autoespandente nello stomaco, per via endoscopica
 44.99.70†↔ Rimozione di protesi dallo stomaco, per via endoscopica
 44.99.90†↔ Altri interventi endoscopici sullo stomaco
 50.11.00†↔ Biopsia chiusa [agobiopsia] del fegato, NAS
 50.11.09†↔ Biopsia chiusa [agobiopsia] del fegato, altro
 50.11.11†↔ Agobiopsia del fegato, percutanea
 50.11.12†↔ Agoaspirato con guida ecografica del fegato
 98.02†↔ Rimozione di corpo estraneo intraluminale dall'esofago senza incisione
 98.03†↔ Rimozione di corpo estraneo intraluminale dallo stomaco e dall'intestino tenue, senza incisione

Procedura G46-7

- 42.09.10†↔ Altra incisione dell'esofago, per via endoscopica
 42.22†↔ Esofagoscopia attraverso stoma artificiale
 42.33.00†↔ Asportazione o distruzione endoscopica di lesione o tessuto esofageo, NAS
 42.33.10†↔ Resezione endoscopica della mucosa esofagea
 42.33.11†↔ Resezione endoscopica sottomucosale esofagea
 42.33.20†↔ Asportazione o distruzione endoscopica di lesione o tessuto esofageo, elettro-, termo- e criocoagulazione
 42.33.21†↔ Asportazione o distruzione endoscopica di lesione o tessuto esofageo, Terapia fotodinamica
 42.33.22†↔ Asportazione o distruzione endoscopica di lesione o tessuto esofageo, mediante laser
 42.33.23†↔ Asportazione o distruzione endoscopica di lesione o tessuto esofageo, ablazione a radiofrequenza
 42.33.29†↔ Asportazione o distruzione endoscopica di lesione o tessuto esofageo, altra procedura
 42.33.30†↔ Inserzione endoscopica di applicatore radioattivo nell'esofago
 42.33.99†↔ Asportazione o distruzione endoscopica di lesione o tessuto esofageo, altro
 42.7x.10†↔ Esofagomiotomia, per via endoscopica
 42.7x.20†↔ Esofagomiotomia, faringocervicale, per via endoscopica
 42.7x.30†↔ Esofagogastromiotomia, per via endoscopica
 42.81.00†↔ Inserzione di una sonda permanente nell'esofago, NAS
 42.81.10†↔ Inserzione e sostituzione di protesi non autoespandente (sonda permanente) nell'esofago, per via endoscopica
 42.81.11†↔ Inserzione e sostituzione di due protesi non autoespandenti (sonda permanente) nell'esofago, per via endoscopica
 42.81.12†↔ Inserzione e sostituzione di più di due protesi non autoespandenti (sonda permanente) nell'esofago, per via endoscopica
 42.81.40†↔ Inserzione e sostituzione di una protesi autoespandente (sonda permanente) nell'esofago, per via endoscopica
 42.81.41†↔ Inserzione e sostituzione di due protesi autoespandenti (sonda permanente) nell'esofago, per via endoscopica
 42.81.99†↔ Inserzione di una sonda permanente nell'esofago, altro
 42.88.10†↔ Rimozione di protesi dall'esofago, per via endoscopica
 42.92†↔ Dilatazione dell'esofago
 42.99.20†↔ Interventi antireflusso sull'esofago, per via endoscopica
 42.99.30†↔ Altro intervento all'esofago, sistema antireflusso di assistenza alla funzione dello sfintere esofageo inferiore, NAS
 42.99.39†↔ Altro intervento all'esofago, sistema antireflusso di assistenza alla funzione dello sfintere esofageo inferiore, altro
 42.99.41†↔ Serranodo e clipping dell'esofago, per via endoscopica
 43.41.10†↔ Resezione endoscopica della mucosa gastrica
 43.41.11†↔ Resezione endoscopica sottomucosale gastrica

- 43.41.20†↔ Asportazione o distruzione endoscopica di lesione o tessuto dello stomaco, elettro-, termo- o criocoagulazione, ablazione a radiofrequenza
- 43.41.29†↔ Asportazione o distruzione endoscopica di lesione o tessuto dello stomaco, altre procedure
- 43.42†↔ Asportazione locale di altra lesione o tessuto dello stomaco
- 44.22†↔ Dilatazione endoscopica del piloro
- 44.32†↔ Gastrodiagnostomia percutanea [endoscopica]
- 44.43.00†↔ Controllo endoscopico di sanguinamento gastrico o duodenale, NAS
- 44.43.10†↔ Sclerotizzazione endoscopica di varici del fondo
- 44.43.20†↔ Legatura endoscopica di varici del fondo
- 44.43.99†↔ Controllo endoscopico di sanguinamento gastrico o duodenale, altro
- 44.63.10†↔ Chiusura di altra fistola gastrica, per via endoscopica
- 44.96.15†↔ Riparazione di catetere in seguito a posa di anello gastrico, senza intervento intraaddominale
- 44.99.00†↔ Altri interventi sullo stomaco, NAS
- 44.99.10†↔ Dilatazione dello stomaco mediante dilatatori, per via endoscopica
- 44.99.20†↔ Serranodo e clipping dello stomaco, per via endoscopica
- 44.99.50†↔ Inserzione o sostituzione di una protesi non autoespandente nello stomaco, per via endoscopica
- 44.99.60†↔ Inserzione o sostituzione di una protesi autoespandente nello stomaco, per via endoscopica
- 44.99.70†↔ Rimozione di protesi dallo stomaco, per via endoscopica
- 44.99.90†↔ Altri interventi endoscopici sullo stomaco
- 45.00†↔ Incisione dell'intestino, NAS
- 45.30.00†↔ Asportazione o distruzione endoscopica di lesione del duodeno, NAS
- 45.30.10†↔ Resezione endoscopica della mucosa del duodeno
- 45.30.11†↔ Asportazione endoscopica di lesione del duodeno
- 45.30.20†↔ Distruzione endoscopica di lesione del duodeno, elettro-, termo- o criocoagulazione
- 45.30.29†↔ Altra distruzione endoscopica di lesione del duodeno
- 45.30.99†↔ Asportazione o distruzione endoscopica di lesione del duodeno, altro
- 46.32†↔ Digiuostomia [endoscopica] percutanea [PEJ]
- 46.72.00†↔ Chiusura di fistola del duodeno, NAS
- 46.72.10†↔ Chiusura di fistola del duodeno, per via endoscopica
- 46.72.99†↔ Chiusura di fistola del duodeno, altro
- 46.74.00†↔ Chiusura di fistola dell'intestino tenue, eccetto il duodeno, NAS
- 46.74.10†↔ Chiusura di fistola dell'intestino tenue, eccetto il duodeno, per via endoscopica
- 46.74.99†↔ Chiusura di fistola dell'intestino tenue, eccetto il duodeno, altro
- 50.11.00†↔ Biopsia chiusa [agobiopsia] del fegato, NAS
- 50.11.09†↔ Biopsia chiusa [agobiopsia] del fegato, altro
- 50.11.11†↔ Agobiopsia del fegato, percutanea
- 50.11.12†↔ Agoaspirato con guida ecografica del fegato
- 52.01.00†↔ Drenaggio di cisti pancreatica mediante catetere, NAS
- 52.01.11†↔ Drenaggio transgastrico di cisti pancreatica, per via endoscopica
- 52.01.21†↔ Drenaggio transduodenale di cisti pancreatica, per via endoscopica
- 52.01.99†↔ Drenaggio di cisti pancreatica mediante catetere, altro
- 52.09.21†↔ Puntura transgastrica di (pseudo)cisti pancreatica, per via endosonografica
- 52.09.22†↔ Puntura transduodenale di (pseudo)cisti pancreatica, per via endosonografica
- 97.02†↔ Sostituzione di tubo per gastrostomia
- 97.03†↔ Sostituzione di tubo o dispositivo per enterostomia dell'intestino tenue
- 98.02†↔ Rimozione di corpo estraneo intraluminale dall'esofago senza incisione
- 98.03†↔ Rimozione di corpo estraneo intraluminale dallo stomaco e dall'intestino tenue, senza incisione

Procedura G46-8

- 42.99.20†↔ Interventi antireflusso sull'esofago, per via endoscopica
- 42.99.30†↔ Altro intervento all'esofago, sistema antireflusso di assistenza alla funzione dello sfintere esofageo inferiore, NAS
- 42.99.39†↔ Altro intervento all'esofago, sistema antireflusso di assistenza alla funzione dello sfintere esofageo inferiore, altro

Procedura G46-9

- 42.22†↔ Esofagoscopia attraverso stoma artificiale
- 42.23†↔ Altra esofagoscopia
- 42.24†↔ Biopsia chiusa [endoscopica] dell'esofago
- 42.92†↔ Dilatazione dell'esofago
- 42.99.20†↔ Interventi antireflusso sull'esofago, per via endoscopica
- 42.99.30†↔ Altro intervento all'esofago, sistema antireflusso di assistenza alla funzione dello sfintere esofageo inferiore, NAS
- 42.99.39†↔ Altro intervento all'esofago, sistema antireflusso di assistenza alla funzione dello sfintere esofageo inferiore, altro
- 43.11†↔ Gastrostomia percutanea [endoscopica] [PEG]
- 43.41.10†↔ Resezione endoscopica della mucosa gastrica
- 43.41.11†↔ Resezione endoscopica sottomucosale gastrica
- 43.41.20†↔ Asportazione o distruzione endoscopica di lesione o tessuto dello stomaco, elettro-, termo- o criocoagulazione, ablazione a radiofrequenza
- 43.41.29†↔ Asportazione o distruzione endoscopica di lesione o tessuto dello stomaco, altre procedure
- 44.13†↔ Altra gastroscopia
- 44.14†↔ Biopsia chiusa [endoscopica] dello stomaco
- 44.22†↔ Dilatazione endoscopica del piloro
- 44.63.10†↔ Chiusura di altra fistola gastrica, per via endoscopica
- 44.96.15†↔ Riparazione di catetere in seguito a posa di anello gastrico, senza intervento intraaddominale
- 44.99.00†↔ Altri interventi sullo stomaco, NAS
- 44.99.10†↔ Dilatazione dello stomaco mediante dilatatori, per via endoscopica
- 44.99.20†↔ Serranodo e clipping dello stomaco, per via endoscopica
- 44.99.50†↔ Inserzione o sostituzione di una protesi non autoespandente nello stomaco, per via endoscopica
- 44.99.60†↔ Inserzione o sostituzione di una protesi autoespandente nello stomaco, per via endoscopica
- 44.99.70†↔ Rimozione di protesi dallo stomaco, per via endoscopica
- 44.99.90†↔ Altri interventi endoscopici sullo stomaco
- 45.13.10†↔ Esofagogastroduodenoscopia
- 45.13.20†↔ Endoscopia capsulare telemetrica dell'intestino tenue
- 45.13.30†↔ Enteroscopia semplice
- 45.13.31†↔ Enteroscopia con pallone
- 45.14†↔ Biopsia chiusa [endoscopica] dell'intestino tenue
- 45.16†↔ Esofagogastroduodenoscopia [EGD] con biopsia chiusa
- 45.17†↔ Enteroscopia diagnostica (endoscopia del digiuno distale e dell'ileo)
- 50.11.00†↔ Biopsia chiusa [agobiopsia] del fegato, NAS
- 50.11.09†↔ Biopsia chiusa [agobiopsia] del fegato, altro
- 50.11.11†↔ Agobiopsia del fegato, percutanea
- 50.11.12†↔ Agoaspirato con guida ecografica del fegato
- 98.02†↔ Rimozione di corpo estraneo intraluminale dall'esofago senza incisione
- 98.03†↔ Rimozione di corpo estraneo intraluminale dallo stomaco e dall'intestino tenue, senza incisione

Procedura G46-10

93.92.10†↔ Anestesia per via endovenosa
93.92.11†↔ Anestesia inalatoria

93.92.12†↔ Anestesia bilanciata

ADRG G47**Altra gastroscopia per malattie gravi dell'apparato digerente senza CC estremamente gravi o gravi o gastroscopia, età < 15 anni**

Procedura nella tabella G47-3 o Diagnosi principale nella tabella G47-1 e Procedura nella tabella G47-4 o Diagnosi principale nella tabella G47-2 e Procedura nella tabella G47-5 o Età < 15 anni e almeno una Procedura nella tabella G47-6

DRG G47Z**Altra gastroscopia per malattie gravi dell'apparato digerente senza CC estremamente gravi o gravi o gastroscopia, età < 15 anni****Diagnosi principale G47-1**

C15.0	Tumore Maligno: Esofago cervicale	C18.2	Tumore Maligno: Colon ascendente
C15.1	Tumore Maligno: Esofago toracico	C18.3	Tumore Maligno: Flessura destra [epatica] del colon
C15.2	Tumore Maligno: Esofago addominale	C18.4	Tumore Maligno: Colon trasverso
C15.3	Tumore Maligno: Terzo superiore dell'esofago	C18.5	Tumore Maligno: flessura sinistra [splenica] del colon
C15.4	Tumore Maligno: Terzo medio dell'esofago	C18.6	Tumore Maligno: Colon discendente
C15.5	Tumore Maligno: Terzo inferiore dell'esofago	C18.7	Tumore Maligno: Sigma
C15.8	Tumore Maligno: lesione sconfinante a più zone contigue dell'esofago	C18.8	Tumore Maligno: lesione sconfinante a più zone contigue del colon
C15.9	Tumore Maligno: Esofago non specificato	C18.9	Tumore Maligno: Colon non specificato
C16.0	Tumore Maligno: Cardias	C19	Tumore maligno della giunzione retto-sigmoidea
C16.1	Tumore Maligno: Fondo dello stomaco	C20	Tumore maligno del retto
C16.2	Tumore Maligno: Corpo dello stomaco	K50.0	Morbo di Crohn dell'intestino tenue
C16.3	Tumore Maligno: Antro pilorico	K50.1	Morbo di Crohn del colon
C16.4	Tumore Maligno: Piloro	K50.80	Morbo di Crohn dello stomaco
C16.5	Tumore Maligno: Piccola curva dello stomaco non specificata	K50.81	Morbo di Crohn dell'esofago
C16.6	Tumore Maligno: Grande curva dello stomaco non specificata	K50.82	Morbo di Crohn dell'esofago e del tratto gastro-intestinale, più localizzazioni simultanee
C16.8	Tumore Maligno: lesione sconfinante a più zone contigue dello stomaco	K50.88	Altro morbo di Crohn
C16.9	Tumore Maligno: Stomaco non specificato	K50.9	Morbo di Crohn non specificato
C17.0	Tumore Maligno: Duodeno	K51.0	Pancolite ulcerosa (cronica)
C17.1	Tumore Maligno: Digiuno	K51.2	Proctite ulcerosa (cronica)
C17.2	Tumore Maligno: Ileo	K51.3	Rettosigmoidite ulcerosa (cronica)
C17.3	Tumore Maligno: Diverticolo di Meckel	K51.4	Polipi infiammatori
C17.8	Tumore Maligno: lesione sconfinante a più zone contigue dell'intestino tenue	K51.5	Colite sinistra
C17.9	Tumore Maligno: Intestino tenue non specificato	K51.8	Altra colite ulcerosa
C18.0	Tumore Maligno: Cieco	K51.9	Colite ulcerosa non specificata
C18.1	Tumore Maligno: Appendice		

Diagnosi principale G47-2

C15.0	Tumore Maligno: Esofago cervicale	C17.2	Tumore Maligno: Ileo
C15.1	Tumore Maligno: Esofago toracico	C17.3	Tumore Maligno: Diverticolo di Meckel
C15.2	Tumore Maligno: Esofago addominale	C17.8	Tumore Maligno: lesione sconfinante a più zone contigue dell'intestino tenue
C15.3	Tumore Maligno: Terzo superiore dell'esofago	C17.9	Tumore Maligno: Intestino tenue non specificato
C15.4	Tumore Maligno: Terzo medio dell'esofago	C18.0	Tumore Maligno: Cieco
C15.5	Tumore Maligno: Terzo inferiore dell'esofago	C18.1	Tumore Maligno: Appendice
C15.8	Tumore Maligno: lesione sconfinante a più zone contigue dell'esofago	C18.2	Tumore Maligno: Colon ascendente
C15.9	Tumore Maligno: Esofago non specificato	C18.3	Tumore Maligno: Flessura destra [epatica] del colon
C16.0	Tumore Maligno: Cardias	C18.4	Tumore Maligno: Colon trasverso
C16.1	Tumore Maligno: Fondo dello stomaco	C18.5	Tumore Maligno: flessura sinistra [splenica] del colon
C16.2	Tumore Maligno: Corpo dello stomaco	C18.6	Tumore Maligno: Colon discendente
C16.3	Tumore Maligno: Antro pilorico	C18.7	Tumore Maligno: Sigma
C16.4	Tumore Maligno: Piloro	C18.8	Tumore Maligno: lesione sconfinante a più zone contigue del colon
C16.5	Tumore Maligno: Piccola curva dello stomaco non specificata	C18.9	Tumore Maligno: Colon non specificato
C16.6	Tumore Maligno: Grande curva dello stomaco non specificata	C19	Tumore maligno della giunzione retto-sigmoidea
C16.8	Tumore Maligno: lesione sconfinante a più zone contigue dello stomaco	C20	Tumore maligno del retto
C16.9	Tumore Maligno: Stomaco non specificato	C21.0	Tumore Maligno: Ano non specificato
C17.0	Tumore Maligno: Duodeno	C21.1	Tumore Maligno: Canale anale
C17.1	Tumore Maligno: Digiuno		

C21.2	Tumore Maligno: Regione della cloaca(divisione sitema urogenitale da sistema digestivo nel perineo)	K28.2	Ulcera gastrodigiunale: acuta, con emorragia e perforazione
C21.8	Tumore Maligno: lesione sconfinante a più zone contigue del retto, dell'ano e del canale anale	K28.3	Ulcera gastrodigiunale: acuta, senza emorragia e perforazione
C26.0	Tumore Maligno: Apparato intestinale, parte non specificata	K28.4	Ulcera gastrodigiunale: cronica o non precisata, con emorragia
C26.8	Tumore Maligno: lesione sconfinante a più zone contigue dell'apparato digerente	K28.5	Ulcera gastrodigiunale: cronica o non precisata, con perforazione
C26.9	Tumore Maligno: Sedi mal definite dell'apparato digerente	K28.6	Ulcera gastrodigiunale: cronica, con emorragia e perforazione
C45.1	Mesotelioma del peritoneo	K28.7	Ulcera gastrodigiunale: cronica, senza emorragia e perforazione
C48.1	Tumore Maligno: Parti specificate del peritoneo	K28.9	Ulcera gastrodigiunale: Non specificata come acuta o cronica, senza emorragia e perforazione
C48.2	Tumore Maligno: Peritoneo non specificato	K29.0	Gastrite emorragica acuta
C48.8	Tumore Maligno: lesione sconfinante a più zone contigue del retroperitoneo e peritoneo	K31.1	Stenosi pilorica ipertrofica dell'adulto
C76.2	Tumore maligno di altra e mal definita sede: Addome	K31.5	Ostruzione del duodeno
C78.4	Tumore maligno secondario dell'intestino tenue	K31.82	Angiodisplasia dello stomaco e del duodeno con emorragia
C78.5	Tumore maligno secondario del colon e del retto	K50.0	Morbo di Crohn dell'intestino tenue
C78.6	Tumore maligno secondario del retroperitoneo e del peritoneo	K50.1	Morbo di Crohn del colon
C78.8	Tumore maligno secondario di altri e non specificati organi dell'apparato digerente	K50.80	Morbo di Crohn dello stomaco
D00.1	Carcinoma in situ: Esofago	K50.81	Morbo di Crohn dell'esofago
D00.2	Carcinoma in situ: Stomaco	K50.82	Morbo di Crohn dell'esofago e del tratto gastro-intestinale, più localizzazioni simultanee
D01.0	Carcinoma in situ: Colon	K50.88	Altro morbo di Crohn
D01.1	Carcinoma in situ: Giunzione retto-sigmoidea	K50.9	Morbo di Crohn non specificato
D01.2	Carcinoma in situ: Retto	K51.0	Pancolite ulcerosa (cronica)
D01.3	Carcinoma in situ: Ano e canale anale	K51.2	Proctite ulcerosa (cronica)
D01.4	Carcinoma in situ: Altre e non specificate parti dell'intestino	K51.3	Rettosigmoidite ulcerosa (cronica)
D01.7	Carcinoma in situ: Altri organi specificati dell'apparato digerente	K51.4	Polipi infiammatori
D01.9	Carcinoma in situ: Organi dell'apparato digerente non specificati	K51.5	Colite sinistra
E16.4	Secrezione anormale di gastrina	K51.8	Altra colite ulcerosa
E84.1	Fibrosi cistica con manifestazioni intestinali	K51.9	Colite ulcerosa non specificata
I85.0	Varici esofagee con sanguinamento	K55.22	Angiodisplasia del colon con emorragia
K22.1	Ulcera dell'esofago	K56.0	Ileo paralitico
K22.6	Sindrome di Mallory-Weiss	K56.1	Invaginazione
K25.0	Ulcera gastrica: acuta, con emorragia	K56.2	Volvolo
K25.1	Ulcera gastrica: acuta, con perforazione	K56.3	Ileo da calcolo biliare
K25.2	Ulcera gastrica: acuta, con emorragia e perforazione	K56.4	Altra ostruzione intestinale
K25.3	Ulcera gastrica: acuta, senza emorragia e perforazione	K56.5	Aderenze intestinali [briglie] con ostruzione
K25.4	Ulcera gastrica: cronica o non precisata, con emorragia	K56.6	Altra e non specificata ostruzione intestinale
K25.5	Ulcera gastrica: cronica o non precisata, con perforazione	K56.7	Ileo non specificato
K25.6	Ulcera gastrica: cronica, con emorragia e perforazione	K57.01	Malattia diverticolare dell'intestino tenue con perforazione e ascesso, con emorragia
K25.7	Ulcera gastrica: cronica, senza emorragia e perforazione	K57.03	Diverticolite dell'intestino tenue con perforazione e ascesso, con emorragia
K25.9	Ulcera gastrica: Non specificata come acuta o cronica, senza emorragia e perforazione	K57.11	Malattia diverticolare dell'intestino tenue senza perforazione o ascesso, con emorragia
K26.0	Ulcera duodenale: acuta, con emorragia	K57.13	Diverticolite dell'intestino tenue senza perforazione o ascesso, con emorragia
K26.1	Ulcera duodenale: acuta, con perforazione	K57.21	Malattia diverticolare del colon con perforazione e ascesso, con emorragia
K26.2	Ulcera duodenale: acuta, con emorragia e perforazione	K57.23	Diverticolite del colon con perforazione e ascesso, con emorragia
K26.3	Ulcera duodenale: acuta, senza emorragia e perforazione	K57.31	Malattia diverticolare del colon senza perforazione o ascesso, con emorragia
K26.4	Ulcera duodenale: cronica o non precisata, con emorragia	K57.33	Diverticolite del colon senza perforazione o ascesso, con emorragia
K26.5	Ulcera duodenale: cronica o non precisata, con perforazione	K57.41	Malattia diverticolare dell'intestino tenue e del colon con perforazione e ascesso, con emorragia
K26.6	Ulcera duodenale: cronica, con emorragia e perforazione	K57.43	Diverticolite dell'intestino tenue e del colon con perforazione e ascesso, con emorragia
K26.7	Ulcera duodenale: cronica, senza emorragia e perforazione	K57.51	Malattia diverticolare dell'intestino tenue e del colon senza perforazione o ascesso, con emorragia
K26.9	Ulcera duodenale: Non specificata come acuta o cronica, senza emorragia e perforazione	K57.53	Diverticolite dell'intestino tenue e del colon senza perforazione o ascesso, con emorragia
K27.0	Ulcera peptica di sede non specificata: acuta, con emorragia	K57.81	Malattia diverticolare dell'intestino, parte non specificata, con perforazione o ascesso, con emorragia
K27.1	Ulcera peptica di sede non specificata: acuta, con perforazione	K57.83	Diverticolite dell'intestino, parte non specificata, con perforazione o ascesso, con emorragia
K27.2	Ulcera peptica di sede non specificata: acuta, con emorragia e perforazione	K57.91	Malattia diverticolare dell'intestino, parte non specificata, senza perforazione o ascesso, con emorragia
K27.3	Ulcera peptica di sede non specificata: acuta, senza emorragia e perforazione	K57.93	Diverticolite dell'intestino, parte non specificata, senza perforazione o ascesso, con emorragia
K27.4	Ulcera peptica di sede non specificata: cronica o non precisata, con emorragia	K62.5	Emorragia anale e rettale
K27.5	Ulcera peptica di sede non specificata: cronica o non precisata, con perforazione	K65.0	Peritonite acuta
K27.6	Ulcera peptica di sede non specificata: cronica, con emorragia e perforazione		
K27.7	Ulcera peptica di sede non specificata: cronica, senza emorragia e perforazione		
K27.9	Ulcera peptica di sede non specificata: Non specificata come acuta o cronica, senza emorragia e perforazione		
K28.0	Ulcera gastrodigiunale: acuta, con emorragia		
K28.1	Ulcera gastrodigiunale: acuta, con perforazione		

K65.8	Altra peritonite	K92.2	Emorragia gastrointestinale non specificata
K65.9	Peritonite non specificata	P76.2	Ostruzione intestinale da latte ispessito
K92.0	Ematemesi	Q43.0	Diverticolo di Meckel
K92.1	Melena		

Procedura G47-3

45.13.20†↔ Endoscopia capsulare telemetrica dell'intestino tenue

Procedura G47-4

42.22†↔	Esofagoscopia attraverso stoma artificiale	44.99.60†↔	Inserzione o sostituzione di una protesi autoespandente nello stomaco, per via endoscopica
42.23†↔	Altra esofagoscopia	44.99.70†↔	Rimozione di protesi dallo stomaco, per via endoscopica
42.24†↔	Biopsia chiusa [endoscopica] dell'esofago	44.99.90†↔	Altri interventi endoscopici sullo stomaco
42.92†↔	Dilatazione dell'esofago	45.13.10†↔	Esofagogastroduodenoscopia
43.11†↔	Gastrostomia percutanea [endoscopica] [PEG]	45.13.20†↔	Endoscopia capsulare telemetrica dell'intestino tenue
43.41.10†↔	Resezione endoscopica della mucosa gastrica	45.13.30†↔	Enteroscopia semplice
43.41.11†↔	Resezione endoscopica sottomucosale gastrica	45.13.31†↔	Enteroscopia con pallone
43.41.20†↔	Asportazione o distruzione endoscopica di lesione o tessuto dello stomaco, elettro-, termo- o criocoagulazione, ablazione a radiofrequenza	45.14†↔	Biopsia chiusa [endoscopica] dell'intestino tenue
43.41.29†↔	Asportazione o distruzione endoscopica di lesione o tessuto dello stomaco, altre procedure	45.16†↔	Esofagogastroduodenoscopia [EGD] con biopsia chiusa
44.13†↔	Altra gastroscopia	45.17†↔	Enteroscopia diagnostica (endoscopia del digiuno distale e dell'ileo)
44.14†↔	Biopsia chiusa [endoscopica] dello stomaco	50.11.00†↔	Biopsia chiusa [agobiopsia] del fegato, NAS
44.22†↔	Dilatazione endoscopica del piloro	50.11.09†↔	Biopsia chiusa [agobiopsia] del fegato, altro
44.63.10†↔	Chiusura di altra fistola gastrica, per via endoscopica	50.11.11†↔	Agobiopsia del fegato, percutanea
44.96.15†↔	Riparazione di catetere in seguito a posa di anello gastrico, senza intervento intraaddominale	50.11.12†↔	Agoaspirato con guida ecografica del fegato
44.99.00†↔	Altri interventi sullo stomaco, NAS	98.02†↔	Rimozione di corpo estraneo intraluminale dall'esofago senza incisione
44.99.10†↔	Dilatazione dello stomaco mediante dilatatori, per via endoscopica	98.03†↔	Rimozione di corpo estraneo intraluminale dallo stomaco e dall'intestino tenue, senza incisione
44.99.20†↔	Serranodo e clipping dello stomaco, per via endoscopica		
44.99.50†↔	Inserzione o sostituzione di una protesi non autoespandente nello stomaco, per via endoscopica		

Procedura G47-5

42.22†↔	Esofagoscopia attraverso stoma artificiale	44.99.20†↔	Serranodo e clipping dello stomaco, per via endoscopica
42.92†↔	Dilatazione dell'esofago	44.99.50†↔	Inserzione o sostituzione di una protesi non autoespandente nello stomaco, per via endoscopica
43.41.10†↔	Resezione endoscopica della mucosa gastrica	44.99.60†↔	Inserzione o sostituzione di una protesi autoespandente nello stomaco, per via endoscopica
43.41.11†↔	Resezione endoscopica sottomucosale gastrica	44.99.70†↔	Rimozione di protesi dallo stomaco, per via endoscopica
43.41.20†↔	Asportazione o distruzione endoscopica di lesione o tessuto dello stomaco, elettro-, termo- o criocoagulazione, ablazione a radiofrequenza	44.99.90†↔	Altri interventi endoscopici sullo stomaco
43.41.29†↔	Asportazione o distruzione endoscopica di lesione o tessuto dello stomaco, altre procedure	50.11.00†↔	Biopsia chiusa [agobiopsia] del fegato, NAS
43.42†↔	Asportazione locale di altra lesione o tessuto dello stomaco	50.11.09†↔	Biopsia chiusa [agobiopsia] del fegato, altro
44.22†↔	Dilatazione endoscopica del piloro	50.11.11†↔	Agobiopsia del fegato, percutanea
44.63.10†↔	Chiusura di altra fistola gastrica, per via endoscopica	50.11.12†↔	Agoaspirato con guida ecografica del fegato
44.96.15†↔	Riparazione di catetere in seguito a posa di anello gastrico, senza intervento intraaddominale	98.02†↔	Rimozione di corpo estraneo intraluminale dall'esofago senza incisione
44.99.00†↔	Altri interventi sullo stomaco, NAS	98.03†↔	Rimozione di corpo estraneo intraluminale dallo stomaco e dall'intestino tenue, senza incisione
44.99.10†↔	Dilatazione dello stomaco mediante dilatatori, per via endoscopica		

Procedura G47-6

42.09.10†↔	Altra incisione dell'esofago, per via endoscopica	42.33.23†↔	Asportazione o distruzione endoscopica di lesione o tessuto esofageo, ablazione a radiofrequenza
42.22†↔	Esofagoscopia attraverso stoma artificiale	42.33.29†↔	Asportazione o distruzione endoscopica di lesione o tessuto esofageo, altra procedura
42.33.00†↔	Asportazione o distruzione endoscopica di lesione o tessuto esofageo, NAS	42.33.30†↔	Inserzione endoscopica di applicatore radioattivo nell'esofago
42.33.10†↔	Resezione endoscopica della mucosa esofagea	42.33.99†↔	Asportazione o distruzione endoscopica di lesione o tessuto esofageo, altro
42.33.11†↔	Resezione endoscopica sottomucosale esofagea	42.7x.10†↔	Esofagomiotomia, per via endoscopica
42.33.20†↔	Asportazione o distruzione endoscopica di lesione o tessuto esofageo, elettro-, termo- e crioblazione	42.7x.20†↔	Esofagomiotomia, faringocervicale, per via endoscopica
42.33.21†↔	Asportazione o distruzione endoscopica di lesione o tessuto esofageo, Terapia fotodinamica	42.7x.30†↔	Esofagogastromiotomia, per via endoscopica
42.33.22†↔	Asportazione o distruzione endoscopica di lesione o tessuto esofageo, mediante laser	42.81.00†↔	Inserzione di una sonda permanente nell'esofago, NAS
		42.81.10†↔	Inserzione e sostituzione di protesi non autoespandente (sonda permanente) nell'esofago, per via endoscopica

42.81.11†↔	Inserzione e sostituzione di due protesi non autoespandenti (sonda permanente) nell'esofago, per via endoscopica	44.99.60†↔	Inserzione o sostituzione di una protesi autoespandente nello stomaco, per via endoscopica
42.81.12†↔	Inserzione e sostituzione di più di due protesi non autoespandenti (sonda permanente) nell'esofago, per via endoscopica	44.99.70†↔	Rimozione di protesi dallo stomaco, per via endoscopica
42.81.40†↔	Inserzione e sostituzione di una protesi autoespandente (sonda permanente) nell'esofago, per via endoscopica	44.99.90†↔	Altri interventi endoscopici sullo stomaco
42.81.41†↔	Inserzione e sostituzione di due protesi autoespandenti (sonda permanente) nell'esofago, per via endoscopica	45.00†↔	Incisione dell'intestino, NAS
42.81.99†↔	Inserzione di una sonda permanente nell'esofago, altro	45.30.00†↔	Asportazione o distruzione endoscopica di lesione del duodeno, NAS
42.88.10†↔	Rimozione di protesi dall'esofago, per via endoscopica	45.30.10†↔	Resezione endoscopica della mucosa del duodeno
42.92†↔	Dilatazione dell'esofago	45.30.11†↔	Asportazione endoscopica di lesione del duodeno
42.99.20†↔	Interventi antireflusso sull'esofago, per via endoscopica	45.30.20†↔	Distruzione endoscopica di lesione del duodeno, elettro-, termo- o criocoagulazione
42.99.30†↔	Altro intervento all'esofago, sistema antireflusso di assistenza alla funzione dello sfintere esofageo inferiore, NAS	45.30.29†↔	Altra distruzione endoscopica di lesione del duodeno
42.99.39†↔	Altro intervento all'esofago, sistema antireflusso di assistenza alla funzione dello sfintere esofageo inferiore, altro	45.30.99†↔	Asportazione o distruzione endoscopica di lesione del duodeno, altro
42.99.41†↔	Serranodo e clipping dell'esofago, per via endoscopica	46.32†↔	Digiunostomia [endoscopica] percutanea [PEJ]
43.41.10†↔	Resezione endoscopica della mucosa gastrica	46.72.00†↔	Chiusura di fistola del duodeno, NAS
43.41.11†↔	Resezione endoscopica sottomucosale gastrica	46.72.10†↔	Chiusura di fistola del duodeno, per via endoscopica
43.41.20†↔	Asportazione o distruzione endoscopica di lesione o tessuto dello stomaco, elettro-, termo- o criocoagulazione, ablazione a radiofrequenza	46.72.99†↔	Chiusura di fistola del duodeno, altro
43.41.29†↔	Asportazione o distruzione endoscopica di lesione o tessuto dello stomaco, altre procedure	46.74.00†↔	Chiusura di fistola dell'intestino tenue, eccetto il duodeno, NAS
43.42†↔	Asportazione locale di altra lesione o tessuto dello stomaco	46.74.10†↔	Chiusura di fistola dell'intestino tenue, eccetto il duodeno, per via endoscopica
44.22†↔	Dilatazione endoscopica del piloro	46.74.99†↔	Chiusura di fistola dell'intestino tenue, eccetto il duodeno, altro
44.32†↔	Gastrodigiunostomia percutanea [endoscopica]	50.11.00†↔	Biopsia chiusa [agobiopsia] del fegato, NAS
44.43.00†↔	Controllo endoscopico di sanguinamento gastrico o duodenale, NAS	50.11.09†↔	Biopsia chiusa [agobiopsia] del fegato, altro
44.43.10†↔	Sclerotizzazione endoscopica di varici del fondo	50.11.11†↔	Agobiopsia del fegato, percutanea
44.43.20†↔	Legatura endoscopica di varici del fondo	50.11.12†↔	Agoaspirato con guida ecografica del fegato
44.43.99†↔	Controllo endoscopico di sanguinamento gastrico o duodenale, altro	52.01.00†↔	Drenaggio di cisti pancreatica mediante catetere, NAS
44.63.10†↔	Chiusura di altra fistola gastrica, per via endoscopica	52.01.11†↔	Drenaggio transgastrico di cisti pancreatica, per via endoscopica
44.96.15†↔	Riparazione di catetere in seguito a posa di anello gastrico, senza intervento intraaddominale	52.01.21†↔	Drenaggio transduodenale di cisti pancreatica, per via endoscopica
44.99.00†↔	Altri interventi sullo stomaco, NAS	52.01.99†↔	Drenaggio di cisti pancreatica mediante catetere, altro
44.99.10†↔	Dilatazione dello stomaco mediante dilatatori, per via endoscopica	52.09.21†↔	Puntura transgastrica di (pseudo)cisti pancreatica, per via endosonografica
44.99.20†↔	Serranodo e clipping dello stomaco, per via endoscopica	52.09.22†↔	Puntura transduodenale di (pseudo)cisti pancreatica, per via endosonografica
44.99.50†↔	Inserzione o sostituzione di una protesi non autoespandente nello stomaco, per via endoscopica	97.02†↔	Sostituzione di tubo per gastrostomia
		97.03†↔	Sostituzione di tubo o dispositivo per enterostomia dell'intestino tenue
		98.02†↔	Rimozione di corpo estraneo intraluminali dall'esofago senza incisione
		98.03†↔	Rimozione di corpo estraneo intraluminali dallo stomaco e dall'intestino tenue, senza incisione

ADRG G48**Colonscopia con CC gravi o intervento complicante o età < 15 anni, con diagnosi complicante**

Almeno una Procedura nella tabella G48-5 e (Procedura nella tabella G48-6 o PCCL > 2 o Età < 15 anni) e (Diagnosi nella tabella G48-1 o Diagnosi secondaria nella tabella G48-2 o Procedure complicanti o Diagnosi nella tabella G48-3) o almeno una Procedura nella tabella G48-7 e (Procedura nella tabella G48-6 o PCCL > 2 o Età < 15 anni) o Diagnosi principale nella tabella G48-4

DRG G48A**Colonscopia con CC gravi o intervento complicante o età < 15 anni, con diagnosi specifica o procedure complicanti**

Diagnosi nella tabella G48-1 o Diagnosi secondaria nella tabella G48-2 o Procedure complicanti o Diagnosi nella tabella G48-3

DRG G48B**Colonscopia con CC gravi o intervento complicante o età > 16 anni****Diagnosi G48-1**

A04.3	Infezione da Escherichia coli enteroemorragica	B25.1	Epatite da cytomegalovirus {K77.0}
A04.4	Altre infezioni intestinali da Escherichia coli	B25.2	Pancreatite da cytomegalovirus {K87.1}
A04.5	Enterite da Campylobacter	B25.80	Infezione dell'apparato digerente da cytomegalovirus
A04.6	Enterite da Yersinia enterocolitica	B25.88	Altre malattie da cytomegalovirus
A04.7	Enterocolite da Clostridium difficile	B25.9	Malattia da cytomegalovirus non specificata
B25.0	Polmonite da cytomegalovirus {J17.1}		

Diagnosi secondaria G48-2

T86.00	Rigetto di trapianto di cellule staminali ematopoietiche	T86.50	Disturbo dell'irrorazione sanguigna di trapianto cutaneo
T86.01	Graft-versus-host-disease acuto, primo e secondo grado	T86.51	Necrosi di trapianto cutaneo
T86.02	Graft-versus-host-disease acuto, terzo e quarto grado	T86.52	Perdita di trapianto cutaneo
T86.03	Graft-versus-host-disease cronico, forma limitata	T86.59	Altro e non specificato insuccesso e rigetto di trapianto cutaneo
T86.04	Graft-versus-host-disease cronico, forma estesa	T86.81	Insuccesso e rigetto: Trapianto polmonare
T86.09	Graft-versus-host-disease, non specificato	T86.82	Insuccesso e rigetto: Trapianto di pancreas
T86.10	Peggioramento funzionale acuto di trapianto renale	T86.83	Insuccesso e rigetto: Trapianto di cornea oculare
T86.11	Peggioramento funzionale cronico di trapianto renale	T86.88	Insuccesso e rigetto: Altri organi e tessuti trapiantati
T86.12	Ripresa ritardata della funzionalità dopo trapianto	T86.9	Insuccesso e rigetto di organo e tessuto trapiantato non specificato
T86.19	Altra e non specificata disfunzione, insuccesso e rigetto di trapianto renale	Z94.0	Stato dopo trapianto renale
T86.2	Insuccesso e rigetto di trapianto cardiaco	Z94.1	Stato dopo trapianto cardiaco
T86.3	Insuccesso e rigetto di trapianto cuore-polmone	Z94.2	Stato dopo trapianto polmonare
T86.40	Peggioramento funzionale acuto di trapianto epatico	Z94.3	Stato dopo trapianto cardiaco e polmonare
T86.41	Peggioramento funzionale cronico di trapianto epatico	Z94.4	Stato dopo trapianto epatico
T86.49	Altra e non specificata disfunzione, insuccesso e rigetto di trapianto epatico	Z94.81	Stato dopo trapianto di cellule staminali ematopoietiche con attuale immunosoppressione

Diagnosi G48-3

K50.0	Morbo di Crohn dell'intestino tenue	K51.8	Altra colite ulcerosa
K50.1	Morbo di Crohn del colon	K51.9	Colite ulcerosa non specificata
K50.80	Morbo di Crohn dello stomaco	K65.0	Peritonite acuta
K50.81	Morbo di Crohn dell'esofago	K65.9	Peritonite non specificata
K50.82	Morbo di Crohn dell'esofago e del tratto gastro-intestinale, più localizzazioni simultanee	K66.1	Emoperitoneo
K50.88	Altro morbo di Crohn	K90.0	Malattia celiaca
K50.9	Morbo di Crohn non specificato	K90.1	Sprue tropicale
K51.0	Pancolite ulcerosa (cronica)	K90.2	Sindrome dell'ansa cieca non classificata altrove
K51.2	Proctite ulcerosa (cronica)	K90.3	Steatorrea pancreatica
K51.3	Rettosigmoidite ulcerosa (cronica)	K90.4	Malassorbimento da intolleranza, non classificato altrove
K51.4	Polipi infiammatori	K90.8	Altra forma di malassorbimento intestinale
K51.5	Colite sinistra	K90.9	Malassorbimento intestinale non specificato

Diagnosi principale G48-4

B25.0	Polmonite da cytomegalovirus {J17.1}	B25.80	Infezione dell'apparato digerente da cytomegalovirus
B25.1	Epatite da cytomegalovirus {K77.0}	B25.88	Altre malattie da cytomegalovirus
B25.2	Pancreatite da cytomegalovirus {K87.1}	B25.9	Malattia da cytomegalovirus non specificata

Procedura G48-5

44.43.00†↔	Controllo endoscopico di sanguinamento gastrico o duodenale, NAS	45.41.00†↔	Asportazione locale di lesione o tessuto dell'intestino crasso, NAS
44.43.10†↔	Sclerotizzazione endoscopica di varici del fondo	45.41.10†↔	Asportazione locale di lesione o tessuto dell'intestino crasso, per via endoscopica
44.43.20†↔	Legatura endoscopica di varici del fondo	45.41.99†↔	Asportazione locale di lesione o tessuto dell'intestino crasso, altro
44.43.99†↔	Controllo endoscopico di sanguinamento gastrico o duodenale, altro	45.42†↔	Polipectomia endoscopica dell'intestino crasso
45.11†↔	Endoscopia transaddominale dell'intestino tenue	45.43.11†↔	Resezione endoscopica sottomucosale dell'intestino crasso
45.12†↔	Endoscopia dell'intestino tenue attraverso stoma artificiale	46.76.00†↔	Chiusura di fistola dell'intestino crasso, NAS
45.13.10†↔	Esofagogastroduodenoscopia	46.76.10†↔	Chiusura di fistola dell'intestino crasso, per via endoscopica
45.13.20†↔	Endoscopia capsulare telemetrica dell'intestino tenue	46.76.99†↔	Chiusura di fistola dell'intestino crasso, altro
45.13.30†↔	Enteroscopia semplice	46.79.00†↔	Altra riparazione dell'intestino, NAS
45.13.31†↔	Enteroscopia con pallone	46.79.20†↔	Sutura di altra lesione intestinale, per via endoscopica
45.16†↔	Esofagogastroduodenoscopia [EGD] con biopsia chiusa	46.85.00†↔	Dilatazione dell'intestino, NAS
45.17†↔	Enteroscopia diagnostica (endoscopia del digiuno distale e dell'ileo)	46.85.10†↔	Dilatazione dell'intestino mediante dilatatori, per via endoscopica
45.21†↔	Endoscopia transaddominale dell'intestino crasso	46.85.20†↔	Dilatazione dell'intestino tenue, per via endoscopica
45.22†↔	Endoscopia dell'intestino crasso attraverso stoma artificiale	46.85.30†↔	Dilatazione dell'intestino crasso, per via endoscopica
45.23†↔	Colonscopia	46.85.99†↔	Dilatazione dell'intestino, altro
45.24†↔	Sigmoidoscopia con endoscopio flessibile	46.99.00†↔	Altri interventi sull'intestino, NAS
45.25†↔	Biopsia chiusa [endoscopica] dell'intestino crasso	46.99.50†↔	Inserzione o sostituzione di una protesi non autoespandente nell'intestino, per via endoscopica
45.28.10†↔	Endoscopia capsulare telemetrica dell'intestino crasso	46.99.60†↔	Inserzione o sostituzione di una protesi autoespandente nell'intestino, per via endoscopica
45.28.20†↔	Endomicroscopia laser endoscopica dell'intestino crasso	46.99.63†↔	Inserzione o sostituzione di una protesi tubolare autoespandente nell'intestino tenue, per via endoscopica
45.35.11†↔	Asportazione endoscopica di lesione dell'intestino tenue, eccetto duodeno	46.99.70†↔	Rimozione di protesi dell'intestino, per via endoscopica
45.35.21†↔	Distruzione endoscopica di lesione dell'intestino tenue, eccetto duodeno	46.99.90†↔	Altri interventi sull'intestino, per via endoscopica

48.22†↔ Proctosigmoidoscopia attraverso stoma artificiale
 48.24†↔ Biopsia chiusa [endoscopica] del retto
 48.31†↔ Elettrocoagulazione radicale di lesione o tessuto del retto
 48.32†↔ Altra elettrocoagulazione di lesione o tessuto del retto
 48.33†↔ Distruzione di lesione o tessuto del retto mediante laser

48.34†↔ Distruzione di lesione o tessuto del retto mediante criochirurgia
 98.04†↔ Rimozione di corpo estraneo intraluminale dall'intestino crasso, senza incisione
 98.05†↔ Rimozione di corpo estraneo intraluminale da retto ed ano, senza incisione

Procedura G48-6

93.92.10†↔ Anestesia per via endovenosa
 93.92.11†↔ Anestesia inalatoria

93.92.12†↔ Anestesia bilanciata

Procedura G48-7

44.43.00†↔ Controllo endoscopico di sanguinamento gastrico o duodenale, NAS
 44.43.10†↔ Sclerotizzazione endoscopica di varici del fondo
 44.43.20†↔ Legatura endoscopica di varici del fondo
 44.43.99†↔ Controllo endoscopico di sanguinamento gastrico o duodenale, altro
 45.11†↔ Endoscopia transaddominale dell'intestino tenue
 45.12†↔ Endoscopia dell'intestino tenue attraverso stoma artificiale
 45.13.10†↔ Esofagogastroduodenoscopia
 45.13.20†↔ Endoscopia capsulare telemetrica dell'intestino tenue
 45.13.30†↔ Enteroscopia semplice
 45.13.31†↔ Enteroscopia con pallone
 45.16†↔ Esofagogastroduodenoscopia [EGD] con biopsia chiusa
 45.17†↔ Enteroscopia diagnostica (endoscopia del digiuno distale e dell'ileo)
 45.21†↔ Endoscopia transaddominale dell'intestino crasso
 45.22†↔ Endoscopia dell'intestino crasso attraverso stoma artificiale
 45.28.10†↔ Endoscopia capsulare telemetrica dell'intestino crasso
 45.28.20†↔ Endomicroscopia laser endoscopica dell'intestino crasso
 45.35.11†↔ Asportazione endoscopica di lesione dell'intestino tenue, eccetto duodeno
 45.35.21†↔ Distruzione endoscopica di lesione dell'intestino tenue, eccetto duodeno
 45.41.00†↔ Asportazione locale di lesione o tessuto dell'intestino crasso, NAS
 45.41.10†↔ Asportazione locale di lesione o tessuto dell'intestino crasso, per via endoscopica
 45.41.99†↔ Asportazione locale di lesione o tessuto dell'intestino crasso, altro
 45.42†↔ Polipectomia endoscopica dell'intestino crasso

45.43.11†↔ Resezione endoscopica sottomucosale dell'intestino crasso
 46.76.00†↔ Chiusura di fistola dell'intestino crasso, NAS
 46.76.10†↔ Chiusura di fistola dell'intestino crasso, per via endoscopica
 46.76.99†↔ Chiusura di fistola dell'intestino crasso, altro
 46.79.00†↔ Altra riparazione dell'intestino, NAS
 46.79.20†↔ Sutura di altra lesione intestinale, per via endoscopica
 46.85.00†↔ Dilatazione dell'intestino, NAS
 46.85.10†↔ Dilatazione dell'intestino mediante dilatatori, per via endoscopica
 46.85.20†↔ Dilatazione dell'intestino tenue, per via endoscopica
 46.85.30†↔ Dilatazione dell'intestino crasso, per via endoscopica
 46.85.99†↔ Dilatazione dell'intestino, altro
 46.99.00†↔ Altri interventi sull'intestino, NAS
 46.99.50†↔ Inserzione o sostituzione di una protesi non autoespandente nell'intestino, per via endoscopica
 46.99.60†↔ Inserzione o sostituzione di una protesi autoespandente nell'intestino, per via endoscopica
 46.99.63†↔ Inserzione o sostituzione di una protesi tubolare autoespandente nell'intestino tenue, per via endoscopica
 46.99.70†↔ Rimozione di protesi dell'intestino, per via endoscopica
 46.99.90†↔ Altri interventi sull'intestino, per via endoscopica
 48.22†↔ Proctosigmoidoscopia attraverso stoma artificiale
 48.31†↔ Elettrocoagulazione radicale di lesione o tessuto del retto
 48.32†↔ Altra elettrocoagulazione di lesione o tessuto del retto
 48.33†↔ Distruzione di lesione o tessuto del retto mediante laser
 48.34†↔ Distruzione di lesione o tessuto del retto mediante criochirurgia
 98.04†↔ Rimozione di corpo estraneo intraluminale dall'intestino crasso, senza incisione
 98.05†↔ Rimozione di corpo estraneo intraluminale da retto ed ano, senza incisione

ADRG G50**Gastroscopia senza gastroscopia poco complessa per malattie non gravi dell'apparato digerente, con CC estremamente gravi o gravi, età > 14 anni**

Diagnosi principale nella tabella G50-1 e almeno una Procedura nella tabella G50-2 e PCCL > 2

DRG G50Z**Gastroscopia senza gastroscopia poco complessa per malattie non gravi dell'apparato digerente, con CC estremamente gravi o gravi, età > 14 anni****Diagnosi principale G50-1**

A00.0 Colera da *Vibrio cholerae* O:1, biotipo del colera
 A00.1 Colera da *Vibrio cholerae* O:1, biotipo El Tor
 A00.9 Colera non specificato
 A02.0 Enterite da salmonella
 A03.0 Shigellosi da *Shigella dysenteriae*
 A03.1 Shigellosi da *Shigella flexneri*
 A03.2 Shigellosi da *Shigella boydii*
 A03.3 Shigellosi da *Shigella sonnei*
 A03.8 Altre shigellosi
 A03.9 Shigellosi non specificata
 A04.0 Infezione da *Escherichia coli* enteropatogena
 A04.1 Infezione da *Escherichia coli* enterotossigena
 A04.2 Infezione da *Escherichia coli* enteroinvasiva
 A04.3 Infezione da *Escherichia coli* enteroemorragica
 A04.4 Altre infezioni intestinali da *Escherichia coli*

A04.5 Enterite da *Campylobacter*
 A04.6 Enterite da *Yersinia enterocolitica*
 A04.7 Enterocolite da *Clostridium difficile*
 A04.8 Altre infezioni batteriche intestinali specificate
 A04.9 Infezione batterica intestinale non specificata
 A05.0 Intossicazione alimentare da stafilococco
 A05.2 Intossicazione alimentare da *Clostridium perfringens* [*Clostridium welchii*]
 A05.3 Intossicazione alimentare da *Vibrio parahaemolyticus*
 A05.4 Intossicazione alimentare da *Bacillus cereus*
 A05.8 Altre intossicazioni alimentari batteriche specificate
 A05.9 Intossicazione alimentare batterica non specificata
 A06.0 Dissenteria amebica acuta
 A06.1 Amebiasi intestinale cronica
 A06.2 Colite amebica non dissenterica

A07.0	Balantidiosi	D17.5	Tumore lipomatoso benigno di organi intraddominali
A07.1	Giardiasi [Iambliasi]	D18.04	Emangioma di qualsiasi sede: Apparato digerente
A07.2	Criptosporidiosi	D19.1	Tumore benigno: Tessuto mesoteliale del peritoneo
A07.3	Isosporiasi	D20.0	Tumore benigno: Retroperitoneo
A07.8	Altre malattie intestinali da protozoi specificate	D20.1	Tumore benigno: Peritoneo
A07.9	Malattia intestinale da protozoi non specificata	D37.1	Tumori di comportamento incerto o sconosciuto: Stomaco
A08.0	Enterite da Rotavirus	D37.2	Tumori di comportamento incerto o sconosciuto: Intestino tenue
A08.1	Gastroenterite acuta da Norovirus [Agente di Norwalk]	D37.3	Tumori di comportamento incerto o sconosciuto: Appendice
A08.2	Enterite da Adenovirus	D37.4	Tumori di comportamento incerto o sconosciuto: Colon
A08.3	Altre enteriti virali	D37.5	Tumori di comportamento incerto o sconosciuto: Retto
A08.4	Infezione virale intestinale non specificata	D37.70	Tumori di comportamento incerto o sconosciuto: Pancreas
A08.5	Altre infezioni intestinali specificate	D37.78	Tumori di comportamento incerto o sconosciuto: Altri organi dell'apparato digerente
A09.0	Altre e non specificate gastroenteriti e coliti di origine infettiva	D37.9	Tumori di comportamento incerto o sconosciuto: Organi dell'apparato digerente non specificati
A09.9	Altre e non specificate gastroenteriti e coliti di origine non specificata	D48.3	Tumori di comportamento incerto o sconosciuto: Retroperitoneo
A18.3	Tubercolosi dell'intestino, del peritoneo e dei linfonodi mesenterici	D48.4	Tumori di comportamento incerto o sconosciuto: Peritoneo
A21.3	Tularemia gastrointestinale	E73.0	Deficit congenito di lattasi
A22.2	Carbonchio gastrointestinale	E73.1	Deficit acquisito di lattasi
A42.1	Actinomicosi addominale	E73.8	Altra intolleranza al lattosio
A51.1	Sifilide anale primaria	E73.9	Intolleranza al lattosio non specificata
A54.6	Infezione gonococcica dell'ano e del retto	E74.1	Disturbi del metabolismo del fruttosio
A56.3	Infezione da Chlamydiae dell'ano e del retto	E74.3	Altri disturbi dell'assorbimento intestinale di carboidrati
B37.81	Esofagite da candida	I77.4	Sindrome da compressione dell'arteria celiaca
B68.0	Teniasi da Taenia solium	I85.9	Varici esofagee senza sanguinamento
B68.1	Teniasi da Taenia saginata	I88.0	Linfadenite mesenterica non specifica
B68.9	Teniasi non specificata	K20	Esofagite
B69.8	Cisticercosi di altre sedi	K21.0	Malattia da reflusso gastroesofageo con esofagite
B69.9	Cisticercosi non specificata	K21.9	Malattia da reflusso gastroesofageo senza esofagite
B70.0	Difilobotriasi	K22.0	Acalasia cardiaca
B70.1	Sparganosi	K22.2	Ostruzione esofagea
B71.0	Imenolepiasi	K22.3	Perforazione dell'esofago
B71.1	Dipilidiosi	K22.4	Discinesia esofagea
B71.8	Altre infestazioni da cestodi specificate	K22.5	Diverticolo dell'esofago, acquisito
B71.9	Infezione da cestodi non specificata	K22.7	Esofago di Barrett
B76.0	Anchilostomiasi	K22.8	Altre malattie specificate dell'esofago
B76.1	Necatoriasi	K22.9	Malattia dell'esofago non specificata
B76.8	Altre malattie da vermi uncinati	K29.1	Altra gastrite acuta
B76.9	Malattia da vermi uncinati non specificata	K29.2	Gastrite alcolica
B77.0	Ascariadiosi con complicanze intestinali	K29.3	Gastrite superficiale cronica
B77.8	Ascariadiosi con altre complicanze	K29.4	Gastrite atrofica cronica
B77.9	Ascariadiosi non specificata	K29.5	Gastrite cronica non specificata
B78.0	Strongiloidiasi intestinale	K29.6	Altra gastrite
B78.1	Strongiloidiasi cutanea	K29.7	Gastrite non specificata
B78.7	Strongiloidiasi disseminata	K29.8	Duodenite
B78.9	Strongiloidiasi non specificata	K29.9	Gastroduodenite non specificata
B79	Trichiuriasi	K30	Dispepsia funzionale
B80	Enterobiasi	K31.0	Dilatazione acuta dello stomaco
B81.0	Anisachiasi	K31.2	Stomaco a clessidra e stenosi dello stomaco
B81.1	Capillariasi intestinale	K31.3	Piloro-spasmo non classificato altrove
B81.2	Tricostrongiliasi	K31.4	Diverticolo gastrico
B81.3	Angiostrongiliasi intestinale	K31.6	Fistola dello stomaco e del duodeno
B81.8	Altre elmintiasi intestinali specificate	K31.7	Polipo dello stomaco e del duodeno
B82.0	Elmintiasi intestinale non specificata	K31.81	Angiodisplasia gastrica e duodenale senza menzione di sanguinamento
B82.9	Parassitismo intestinale non specificato	K31.88	Altre malattie specificate dello stomaco e del duodeno
D12.0	Tumore benigno: Cieco	K31.9	Malattia dello stomaco e del duodeno non specificata
D12.1	Tumore benigno: Appendice (vermiforme)	K35.2	Appendicite acuta con peritonite generalizzata
D12.2	Tumore benigno: Colon ascendente	K35.30	Appendicite acuta con peritonite localizzata senza perforazione o rottura
D12.3	Tumore benigno: Colon trasverso	K35.31	Appendicite acuta con peritonite localizzata con perforazione o rottura
D12.4	Tumore benigno: Colon discendente	K35.32	Appendicite acuta con ascesso peritoneale
D12.5	Tumore benigno: Sigma	K35.8	Appendicite acuta, altra e non specificata
D12.6	Tumore benigno: Colon non specificato	K36	Altre forme di appendicite
D12.7	Tumore benigno: Giunzione retto-sigmoidea	K37	Appendicite non specificata
D12.8	Tumore benigno: Retto	K38.0	Iperplasia dell'appendice
D12.9	Tumore benigno: Ano e canale anale	K38.1	Concrezioni appendicolari
D13.0	Tumore benigno: Esofago	K38.2	Diverticolo dell'appendice
D13.1	Tumore benigno: Stomaco	K38.3	Fistola dell'appendice
D13.2	Tumore benigno: Duodeno		
D13.3	Tumore benigno: Altre e non specificate parti dell'intestino tenue		
D13.9	Tumore benigno: Sedi maldefinite dell'apparato digerente		

K38.8	Altre malattie specificate dell'appendice	K52.9	Gastroenterite e colite non infettive, non specificate
K38.9	Malattia dell'appendice non specificata	K55.0	Disturbo vascolare acuto dell'intestino
K40.00	Ernia inguinale bilaterale, con occlusione, senza gangrena: non menzionata come recidiva d'ernia	K55.1	Disturbo vascolare cronico dell'intestino
K40.01	Ernia inguinale bilaterale, con occlusione, senza gangrena: ernia recidivante	K55.21	Angiodisplasia del colon senza emorragia
K40.10	Ernia inguinale bilaterale, con gangrena: non menzionata come recidiva d'ernia	K55.81	Angiodisplasia del tenue senza emorragia
K40.11	Ernia inguinale bilaterale, con gangrena: ernia recidivante	K55.82	Angiodisplasia del tenue con emorragia
K40.20	Ernia inguinale bilaterale, senza occlusione o gangrena: non menzionata come recidiva d'ernia	K55.88	Altri disturbi vascolari dell'intestino
K40.21	Ernia inguinale bilaterale, senza occlusione o gangrena: ernia recidivante	K55.9	Disturbo vascolare dell'intestino, non specificato
K40.30	Ernia inguinale unilaterale o non specificata, con occlusione, senza gangrena: non menzionata come recidiva d'ernia	K57.00	Malattia diverticolare dell'intestino tenue con perforazione e ascesso, senza emorragia
K40.31	Ernia inguinale unilaterale o non specificata, con occlusione, senza gangrena: ernia recidivante	K57.02	Diverticolite dell'intestino tenue con perforazione e ascesso, senza emorragia
K40.40	Ernia inguinale unilaterale o non specificata, con gangrena: non menzionata come recidiva d'ernia	K57.10	Malattia diverticolare dell'intestino tenue senza perforazione e ascesso, senza emorragia
K40.41	Ernia inguinale unilaterale o non specificata, con gangrena: ernia recidivante	K57.12	Diverticolite dell'intestino tenue senza perforazione e ascesso, senza emorragia
K40.90	Ernia inguinale unilaterale o non specificata, senza occlusione o gangrena: non menzionata come recidiva d'ernia	K57.20	Malattia diverticolare del colon con perforazione e ascesso, senza emorragia
K40.91	Ernia inguinale unilaterale o non specificata, senza occlusione o gangrena: ernia recidivante	K57.22	Diverticolite del colon con perforazione e ascesso, senza emorragia
K41.0	Ernia femorale bilaterale, con occlusione, senza gangrena	K57.30	Malattia diverticolare del colon senza perforazione e ascesso, senza emorragia
K41.1	Ernia femorale bilaterale, con gangrena	K57.32	Diverticolite del colon senza perforazione e ascesso, senza emorragia
K41.2	Ernia femorale bilaterale, senza occlusione o gangrena	K57.40	Malattia diverticolare dell'intestino tenue e del colon con perforazione e ascesso, senza emorragia
K41.3	Ernia femorale unilaterale o non specificata, con occlusione, senza gangrena	K57.42	Diverticolite dell'intestino tenue e del colon con perforazione e ascesso, senza emorragia
K41.4	Ernia femorale unilaterale o non specificata, con gangrena	K57.50	Malattia diverticolare dell'intestino tenue e del colon senza perforazione e ascesso, senza emorragia
K41.9	Ernia femorale unilaterale o non specificata, senza occlusione o gangrena	K57.52	Diverticolite dell'intestino tenue e del colon senza perforazione e ascesso, senza emorragia
K42.0	Ernia ombelicale con occlusione, senza gangrena	K57.80	Malattia diverticolare dell'intestino, parte non specificata, con perforazione e ascesso, senza emorragia
K42.1	Ernia ombelicale con gangrena	K57.82	Diverticolite dell'intestino, parte non specificata, con perforazione e ascesso, senza emorragia
K42.9	Ernia ombelicale senza occlusione o gangrena	K57.90	Malattia diverticolare dell'intestino, parte non specificata, senza perforazione e ascesso, senza emorragia
K43.0	Ernia cicatriziale con occlusione, senza gangrena	K57.92	Diverticolite dell'intestino, parte non specificata, senza perforazione e ascesso, senza emorragia
K43.1	Ernia cicatriziale con gangrena	K58.0	Sindrome dell'intestino irritabile senza diarrea
K43.2	Ernia cicatriziale senza occlusione o gangrena	K58.9	Sindrome dell'intestino irritabile senza diarrea
K43.3	Ernia parastomale con occlusione, senza gangrena	K59.0	Stipsi
K43.4	Ernia parastomale con gangrena	K59.1	Diarrea funzionale
K43.5	Ernia parastomale senza occlusione né gangrena	K59.2	Intestino neurogeno non classificato altrove
K43.60	Ernia epigastrica con occlusione, senza gangrena	K59.3	Megacolon non classificato altrove
K43.68	Altra ernia addominale con occlusione, senza gangrena	K59.4	Spasmo anale
K43.69	Ernia addominale non specificata con occlusione, senza gangrena	K59.8	Altri disturbi funzionali specificati dell'intestino
K43.70	Ernia epigastrica con gangrena	K59.9	Disturbo funzionale intestinale non specificato
K43.78	Altra ernia addominale con gangrena	K60.0	Fissura anale acuta
K43.79	Ernia addominale non specificata con gangrena	K60.1	Fissura anale cronica
K43.90	Ernia epigastrica senza occlusione o gangrena	K60.2	Fissura anale non specificata
K43.98	Altra ernia addominale senza occlusione né gangrena	K60.3	Fistola anale
K43.99	Ernia addominale non specificata senza occlusione o gangrena	K60.4	Fistola rettale
K44.0	Ernia diaframmatica con occlusione, senza gangrena	K60.5	Fistola anorettale
K44.1	Ernia diaframmatica con gangrena	K61.0	Ascesso anale
K44.9	Ernia diaframmatica senza occlusione o gangrena	K61.1	Ascesso rettale
K45.0	Altra ernia addominale specificata, con ostruzione, senza gangrena	K61.2	Ascesso anorettale
K45.1	Altra ernia addominale specificata, con gangrena	K61.3	Ascesso ischiorettale
K45.8	Altra ernia addominale specificata, senza occlusione o gangrena	K61.4	Ascesso intrasfinterico
K46.0	Ernia addominale non specificata, con occlusione, senza gangrena	K62.0	Polipo anale
K46.1	Ernia addominale non specificata, con gangrena	K62.1	Polipo rettale
K46.9	Ernia addominale non specificata, senza occlusione o gangrena	K62.2	Prolasso anale
K52.0	Gastroenterite e colite da radiazioni	K62.3	Prolasso rettale
K52.1	Gastroenterite e colite tossiche	K62.4	Stenosi dell'ano e del retto
K52.2	Gastroenterite e colite allergiche e alimentari	K62.6	Ulcera anale e rettale
K52.30	Pancolite indeterminata	K62.7	Proctite da raggi
K52.31	Colite sinistra indeterminata	K62.8	Altre malattie specificate dell'ano e del retto
K52.32	Colite rettosigmoidica indeterminata	K62.9	Malattia dell'ano e del retto non specificata
K52.38	Altra colite indeterminata	K63.0	Ascesso intestinale
K52.8	Altre gastroenteriti e coliti non infettive specificate	K63.1	Perforazione intestinale (non traumatica)

K63.2	Fistola intestinale	Q41.0	Assenza, atresia e stenosi congenite del duodeno
K63.3	Ulcera intestinale	Q41.1	Assenza, atresia e stenosi congenite del digiuno
K63.4	Enteroptosi	Q41.2	Assenza, atresia e stenosi congenite dell'ileo
K63.5	Polipo del colon	Q41.8	Assenza, atresia e stenosi congenite di altre parti specificate dell'intestino tenue
K63.8	Altre malattie specificate dell'intestino	Q41.9	Assenza, atresia e stenosi congenite dell'intestino tenue, parte non specificata
K63.9	Malattia intestinale non specificata	Q42.0	Assenza, atresia e stenosi congenite del retto con fistola
K64.0	Emorroidi di 1° grado	Q42.1	Assenza, atresia e stenosi congenite del retto senza fistola
K64.1	Emorroidi di 2° grado	Q42.2	Assenza, atresia e stenosi congenite dell'ano con fistola
K64.2	Emorroidi di 3° grado	Q42.3	Assenza, atresia e stenosi congenite dell'ano senza fistola
K64.3	Emorroidi di 4° grado	Q42.8	Assenza, atresia e stenosi congenite di altra parte del colon
K64.4	Polipi fibrosi emorroidari residui	Q42.9	Assenza, atresia e stenosi congenite di sede non specificata del grosso intestino
K64.5	Trombosi perianale	Q43.1	Malattia di Hirschsprung
K64.8	Altre emorroidi	Q43.2	Altri disturbi funzionali congeniti del colon
K64.9	Emorroidi non specificate	Q43.3	Malformazioni congenite di fissazione dell'intestino
K66.0	Aderenze peritoneali	Q43.40	Duplicazione dell'intestino tenue
K66.1	Emoperitoneo	Q43.41	Duplicazione del colon
K66.8	Altri disturbi specificati del peritoneo	Q43.42	Duplicazione del retto
K66.9	Disturbo del peritoneo non specificato	Q43.49	Duplicazione dell'intestino non specificata
K90.0	Malattia celiaca	Q43.5	Ano ectopico
K90.1	Sprue tropicale	Q43.6	Fistola congenita del retto e dell'ano
K90.2	Sindrome dell'ansa cieca non classificata altrove	Q43.7	Persistenza della cloaca
K90.3	Steatorrea pancreatica	Q43.8	Altre malformazioni congenite specificate dell'intestino
K90.4	Malassorbimento da intolleranza, non classificato altrove	Q43.9	Malformazione congenita dell'intestino non specificata
K90.8	Altra forma di malassorbimento intestinale	Q45.8	Altre malformazioni congenite specificate dell'apparato digerente
K90.9	Malassorbimento intestinale non specificato	Q45.9	Malformazione congenita dell'apparato digerente non specificata
K91.0	Vomito successivo a chirurgia gastrointestinale	Q79.2	Esonfalo
K91.1	Sindromi post-chirurgia gastrica	Q79.3	Gastroschisi
K91.2	Malassorbimento post-chirurgico non classificato altrove	Q79.4	Sindrome da deficit della muscolatura addominale
K91.3	Occlusione intestinale post-operatoria	Q79.5	Altre malformazioni congenite della parete addominale
K91.4	Malfunzionamento di colostomia ed enterostomia	Q89.3	Situs inversus
K91.80	Mucosite generalizzata per immunocompromissione	R10.0	Addome acuto
K91.81	Deiscenza di anastomosi e sutura successiva ad intervento chirurgico su colecisti e dotti biliari	R10.1	Dolore localizzato all'addome superiore
K91.82	Deiscenza di anastomosi e sutura successiva ad intervento chirurgico sul pancreas	R10.3	Dolore localizzato ad altre parti addominali inferiori
K91.83	Deiscenza di anastomosi e sutura successiva ad altro intervento chirurgico su altre parti dell'apparato digerente	R10.4	Altro e non specificato dolore addominale
K91.88	Altri disturbi iatrogeni dell'apparato digerente non classificati altrove	R11	Nausea e vomito
K91.9	Disturbo iatrogeno dell'apparato digerente non specificato	R12	Pirosi
K92.8	Altre malattie specificate dell'apparato digerente	R13.0	Disfagia con necessità di sorveglianza durante l'alimentazione
K92.9	Malattia dell'apparato digerente non specificata	R13.1	Disfagia per tracheostomia con necessità di aspirazione e cannula tracheale (parzialmente) bloccata
N80.5	Endometriosi dell'intestino	R13.9	Altra e non specificata disfagia
N82.2	Fistola tra intestino tenue e vagina	R14	Flatulenza e condizioni morbose correlate
N82.3	Fistola colo-vaginale	R15	Incontinenza fecale
N82.4	Altra fistola entero-genitale femminile	R19.0	Tumefazione, massa e gonfiore intraddominali e pelvici
P76.1	Ileo transitorio neonatale	R19.1	Rumori intestinali anormali
P76.8	Altra ostruzione intestinale neonatale	R19.2	Peristalsi visibile
P76.9	Ostruzioni intestinali neonatali non specificate	R19.3	Rigidità addominale
P77	Enterocolite necrotizzante del feto e del neonato	R19.4	Cambiamento delle abitudini intestinali
P78.3	Diarrea non infettiva neonatale	R19.5	Altre anomalie delle feci
P78.8	Altri disturbi specificati dell'apparato digerente neonatale	R19.8	Altri sintomi e segni specificati che interessano l'apparato digerente e l'addome
P78.9	Disturbo perinatale dell'apparato digerente, non specificato	R85.0	Risultati anormali di prelievo di campioni effettuato su organi dell'apparato digerente e della cavità addominale: valore enzimatico anormale
Q39.0	Atresia dell'esofago senza fistola	R85.1	Risultati anormali di prelievo di campioni effettuato su organi dell'apparato digerente e della cavità addominale: valore ormonale anormale
Q39.1	Atresia dell'esofago con fistola tracheo-esofagea	R85.2	Risultati anormali di prelievo di campioni effettuato su organi dell'apparato digerente e della cavità addominale: valore anormale di droghe, medicinali o altre sostanze biologicamente attive
Q39.2	Fistola esofago-tracheale congenita senza atresia	R85.3	Risultati anormali di prelievo di campioni effettuato su organi dell'apparato digerente e della cavità addominale: valore anormale di sostanze ad uso principalmente non medico
Q39.3	Stenosi e strittura congenite dell'esofago	R85.4	Risultati anormali di prelievo di campioni effettuato su organi dell'apparato digerente e della cavità addominale: Risultati immunologici anormali
Q39.4	Diaframma esofageo		
Q39.5	Dilatazione congenita dell'esofago		
Q39.6	Diverticolo (congenito) dell'esofago		
Q39.8	Altre malformazioni congenite dell'esofago		
Q39.9	Malformazione congenita dell'esofago non specificata		
Q40.0	Stenosi ipertrofica congenita del piloro		
Q40.1	Emia iatale congenita		
Q40.2	Altre malformazioni congenite specificate dello stomaco		
Q40.3	Malformazione congenita dello stomaco non specificata		
Q40.8	Altre malformazioni congenite specificate delle vie digestive superiori		
Q40.9	Malformazione congenita delle vie digestive superiori non specificata		

R85.5	Risultati anormali di prelievo di campioni effettuato su organi dell'apparato digerente e della cavità addominale: Risultati microbiologici anormali	S36.53	Traumatismo: Colon discendente
R85.6	Risultati anormali di prelievo di campioni effettuato su organi dell'apparato digerente e della cavità addominale: Risultati citologici anormali	S36.54	Traumatismo: Colon sigmoideo
R85.7	Risultati anormali di prelievo di campioni effettuato su organi dell'apparato digerente e della cavità addominale: risultati istologici anormali	S36.59	Traumatismo: Altre e multiple parti del colon
R85.8	Risultati anormali di prelievo di campioni effettuato su organi dell'apparato digerente e della cavità addominale: altri risultati anormali	S36.6	Traumatismo del retto
R85.9	Risultati anormali di prelievo di campioni effettuato su organi dell'apparato digerente e della cavità addominale: risultato anormale non precisato	S36.7	Traumatismo di organi multipli intraaddominali
R93.3	Risultati anormali di diagnostica per immagini di altre parti delle vie digerenti	S36.81	Traumatismo: Peritoneo
R93.5	Risultati anormali di diagnostica per immagini di altre regioni addominali, incluso il retroperitoneo	S36.82	Traumatismo: Mesentere
S27.83	Traumatismo: Esofago, parte toracica	S36.9	Traumatismo di organo intraaddominale non specificato
S36.3	Traumatismo dello stomaco	T18.1	Corpo estraneo nell'esofago
S36.40	Traumatismo: Intestino tenue, parte non specificata	T18.2	Corpo estraneo nello stomaco
S36.41	Traumatismo: Duodeno	T18.3	Corpo estraneo nell'intestino tenue
S36.49	Traumatismo: Altre e multiple parti dell'intestino tenue	T18.4	Corpo estraneo nel colon
S36.50	Traumatismo: Colon, parte non specificata	T18.5	Corpo estraneo nell'ano e nel retto
S36.51	Traumatismo: Colon ascendente	T18.8	Corpo estraneo in altre e multiple sedi dell'apparato digerente
S36.52	Traumatismo: Colon trasverso	T18.9	Corpo estraneo nell'apparato digerente, sede non specificata
		T28.1	Ustione dell'esofago
		T28.2	Ustione di altre parti dell'apparato digerente
		T28.6	Corrosione dell'esofago
		T28.7	Corrosione di altre parti dell'apparato digerente
		Z43.1	Controllo di gastrostomia
		Z43.2	Controllo di ileostomia
		Z43.3	Controllo di colostomia
		Z43.4	Controllo di altre aperture artificiali dell'apparato digerente
		Z46.5	Confezione ed adattamento di ileostomia e altri dispositivi intestinali

Procedura G50-2

42.09.10†↔	Altra incisione dell'esofago, per via endoscopica	42.99.41†↔	Serranodo e clipping dell'esofago, per via endoscopica
42.22†↔	Esofagoscopia attraverso stoma artificiale	43.41.10†↔	Resezione endoscopica della mucosa gastrica
42.33.00†↔	Asportazione o distruzione endoscopica di lesione o tessuto esofageo, NAS	43.41.11†↔	Resezione endoscopica sottomucosale gastrica
42.33.10†↔	Resezione endoscopica della mucosa esofagea	43.41.20†↔	Asportazione o distruzione endoscopica di lesione o tessuto dello stomaco, elettro-, termo- o criocoagulazione, ablazione a radiofrequenza
42.33.11†↔	Resezione endoscopica sottomucosale esofagea	43.41.29†↔	Asportazione o distruzione endoscopica di lesione o tessuto dello stomaco, altre procedure
42.33.20†↔	Asportazione o distruzione endoscopica di lesione o tessuto esofageo, elettro-, termo- e crioblazione	43.42†↔	Asportazione locale di altra lesione o tessuto dello stomaco
42.33.21†↔	Asportazione o distruzione endoscopica di lesione o tessuto esofageo, Terapia fotodinamica	44.22†↔	Dilatazione endoscopica del piloro
42.33.22†↔	Asportazione o distruzione endoscopica di lesione o tessuto esofageo, mediante laser	44.32†↔	Gastrodigiunostomia percutanea [endoscopica]
42.33.23†↔	Asportazione o distruzione endoscopica di lesione o tessuto esofageo, ablazione a radiofrequenza	44.43.00†↔	Controllo endoscopico di sanguinamento gastrico o duodenale, NAS
42.33.29†↔	Asportazione o distruzione endoscopica di lesione o tessuto esofageo, altra procedura	44.43.10†↔	Sclerotizzazione endoscopica di varici del fondo
42.33.30†↔	Inserzione endoscopica di applicatore radioattivo nell'esofago	44.43.20†↔	Legatura endoscopica di varici del fondo
42.33.99†↔	Asportazione o distruzione endoscopica di lesione o tessuto esofageo, altro	44.43.99†↔	Controllo endoscopico di sanguinamento gastrico o duodenale, altro
42.7x.10†↔	Esofagomiotomia, per via endoscopica	44.63.10†↔	Chiusura di altra fistola gastrica, per via endoscopica
42.7x.20†↔	Esofagomiotomia, faringocervicale, per via endoscopica	44.96.15†↔	Riparazione di catetere in seguito a posa di anello gastrico, senza intervento intraaddominale
42.7x.30†↔	Esofagogastromiotomia, per via endoscopica	44.99.00†↔	Altri interventi sullo stomaco, NAS
42.81.00†↔	Inserzione di una sonda permanente nell'esofago, NAS	44.99.10†↔	Dilatazione dello stomaco mediante dilatatori, per via endoscopica
42.81.10†↔	Inserzione e sostituzione di protesi non autoespandente (sonda permanente) nell'esofago, per via endoscopica	44.99.20†↔	Serranodo e clipping dello stomaco, per via endoscopica
42.81.11†↔	Inserzione e sostituzione di due protesi non autoespandenti (sonda permanente) nell'esofago, per via endoscopica	44.99.50†↔	Inserzione o sostituzione di una protesi non autoespandente nello stomaco, per via endoscopica
42.81.12†↔	Inserzione e sostituzione di più di due protesi non autoespandenti (sonda permanente) nell'esofago, per via endoscopica	44.99.60†↔	Inserzione o sostituzione di una protesi autoespandente nello stomaco, per via endoscopica
42.81.40†↔	Inserzione e sostituzione di una protesi autoespandente (sonda permanente) nell'esofago, per via endoscopica	44.99.70†↔	Rimozione di protesi dallo stomaco, per via endoscopica
42.81.41†↔	Inserzione e sostituzione di due protesi autoespandenti (sonda permanente) nell'esofago, per via endoscopica	44.99.90†↔	Altri interventi endoscopici sullo stomaco
42.81.99†↔	Inserzione di una sonda permanente nell'esofago, altro	45.00†↔	Incisione dell'intestino, NAS
42.88.10†↔	Rimozione di protesi dall'esofago, per via endoscopica	45.30.00†↔	Asportazione o distruzione endoscopica di lesione del duodeno, NAS
42.92†↔	Dilatazione dell'esofago	45.30.10†↔	Resezione endoscopica della mucosa del duodeno
42.99.20†↔	Interventi antireflusso sull'esofago, per via endoscopica	45.30.11†↔	Asportazione endoscopica di lesione del duodeno
42.99.30†↔	Altro intervento all'esofago, sistema antireflusso di assistenza alla funzione dello sfintere esofageo inferiore, NAS	45.30.20†↔	Distruzione endoscopica di lesione del duodeno, elettro-, termo- o criocoagulazione
42.99.39†↔	Altro intervento all'esofago, sistema antireflusso di assistenza alla funzione dello sfintere esofageo inferiore, altro	45.30.29†↔	Altra distruzione endoscopica di lesione del duodeno
		45.30.99†↔	Asportazione o distruzione endoscopica di lesione del duodeno, altro
		46.32†↔	Digiunostomia [endoscopica] percutanea [PEJ]
		46.72.00†↔	Chiusura di fistola del duodeno, NAS

46.72.10†↔	Chiusura di fistola del duodeno, per via endoscopica	52.01.99†↔	Drenaggio di cisti pancreatica mediante catetere, altro
46.72.99†↔	Chiusura di fistola del duodeno, altro	52.09.21†↔	Puntura transgastrica di (pseudo)cisti pancreatica, per via endosonografica
46.74.00†↔	Chiusura di fistola dell'intestino tenue, eccetto il duodeno, NAS	52.09.22†↔	Puntura transduodenale di (pseudo)cisti pancreatica, per via endosonografica
46.74.10†↔	Chiusura di fistola dell'intestino tenue, eccetto il duodeno, per via endoscopica	97.02†↔	Sostituzione di tubo per gastrostomia
46.74.99†↔	Chiusura di fistola dell'intestino tenue, eccetto il duodeno, altro	97.03†↔	Sostituzione di tubo o dispositivo per enterostomia dell'intestino tenue
50.11.00†↔	Biopsia chiusa [agobiopsia] del fegato, NAS	98.02†↔	Rimozione di corpo estraneo intraluminale dall'esofago senza incisione
50.11.09†↔	Biopsia chiusa [agobiopsia] del fegato, altro	98.03†↔	Rimozione di corpo estraneo intraluminale dallo stomaco e dall'intestino tenue, senza incisione
50.11.11†↔	Agobiopsia del fegato, percutanea		
50.11.12†↔	Agoaspirato con guida ecografica del fegato		
52.01.00†↔	Drenaggio di cisti pancreatica mediante catetere, NAS		
52.01.11†↔	Drenaggio transgastrico di cisti pancreatica, per via endoscopica		
52.01.21†↔	Drenaggio transduodenale di cisti pancreatica, per via endoscopica		

ADRG G51**Riabilitazione precoce per malattie e disturbi dell'apparato digerente**

Trattamento riabilitativo precoce

DRG G51Z**Riabilitazione precoce per malattie e disturbi del sistema cardiovascolare****ADRG G60****Neoplasia maligna dell'apparato digerente**

Diagnosi principale nella tabella G60-1

DRG G60A**Neoplasia maligna dell'apparato digerente, più di un giorno di degenza, con CC estremamente gravi**

Durata del soggiorno > 1 giorno e PCCL > 3

DRG G60B**Neoplasia maligna dell'apparato digerente, un giorno di degenza o senza CC estremamente gravi****Diagnosi principale G60-1**

C15.0	Tumore Maligno: Esofago cervicale	C18.4	Tumore Maligno: Colon trasverso
C15.1	Tumore Maligno: Esofago toracico	C18.5	Tumore Maligno: flessura sinistra [splenica] del colon
C15.2	Tumore Maligno: Esofago addominale	C18.6	Tumore Maligno: Colon discendente
C15.3	Tumore Maligno: Terzo superiore dell'esofago	C18.7	Tumore Maligno: Sigma
C15.4	Tumore Maligno: Terzo medio dell'esofago	C18.8	Tumore Maligno: lesione sconfinante a più zone contigue del colon
C15.5	Tumore Maligno: Terzo inferiore dell'esofago	C18.9	Tumore Maligno: Colon non specificato
C15.8	Tumore Maligno: lesione sconfinante a più zone contigue dell'esofago	C19	Tumore maligno della giunzione retto-sigmoidea
C15.9	Tumore Maligno: Esofago non specificato	C20	Tumore maligno del retto
C16.0	Tumore Maligno: Cardias	C21.0	Tumore Maligno: Ano non specificato
C16.1	Tumore Maligno: Fondo dello stomaco	C21.1	Tumore Maligno: Canale anale
C16.2	Tumore Maligno: Corpo dello stomaco	C21.2	Tumore Maligno: Regione della cloaca (divisione sistema urogenitale da sistema digestivo nel perineo)
C16.3	Tumore Maligno: Antro pilorico	C21.8	Tumore Maligno: lesione sconfinante a più zone contigue del retto, dell'ano e del canale anale
C16.4	Tumore Maligno: Piloro	C26.0	Tumore Maligno: Apparato intestinale, parte non specificata
C16.5	Tumore Maligno: Piccola curva dello stomaco non specificata	C26.8	Tumore Maligno: lesione sconfinante a più zone contigue dell'apparato digerente
C16.6	Tumore Maligno: Grande curva dello stomaco non specificata	C26.9	Tumore Maligno: Sedi mal definite dell'apparato digerente
C16.8	Tumore Maligno: lesione sconfinante a più zone contigue dello stomaco	C45.1	Mesotelioma del peritoneo
C16.9	Tumore Maligno: Stomaco non specificato	C48.1	Tumore Maligno: Parti specificate del peritoneo
C17.0	Tumore Maligno: Duodeno	C48.2	Tumore Maligno: Peritoneo non specificato
C17.1	Tumore Maligno: Digiuno	C48.8	Tumore Maligno: lesione sconfinante a più zone contigue del retroperitoneo e peritoneo
C17.2	Tumore Maligno: Ileo	C76.2	Tumore maligno di altra e mal definita sede: Addome
C17.3	Tumore Maligno: Diverticolo di Meckel	C78.4	Tumore maligno secondario dell'intestino tenue
C17.8	Tumore Maligno: lesione sconfinante a più zone contigue dell'intestino tenue	C78.5	Tumore maligno secondario del colon e del retto
C17.9	Tumore Maligno: Intestino tenue non specificato	C78.6	Tumore maligno secondario del retroperitoneo e del peritoneo
C18.0	Tumore Maligno: Cieco	C78.8	Tumore maligno secondario di altri e non specificati organi dell'apparato digerente
C18.1	Tumore Maligno: Appendice	D00.1	Carcinoma in situ: Esofago
C18.2	Tumore Maligno: Colon ascendente		
C18.3	Tumore Maligno: Flessura destra [epatica] del colon		

D00.2	Carcinoma in situ: Stomaco	D37.3	Tumori di comportamento incerto o sconosciuto: Appendice
D01.0	Carcinoma in situ: Colon	D37.4	Tumori di comportamento incerto o sconosciuto: Colon
D01.1	Carcinoma in situ: Giunzione retto-sigmoidea	D37.5	Tumori di comportamento incerto o sconosciuto: Retto
D01.2	Carcinoma in situ: Retto	D37.70	Tumori di comportamento incerto o sconosciuto: Pancreas
D01.3	Carcinoma in situ: Ano e canale anale	D37.78	Tumori di comportamento incerto o sconosciuto: Altri organi dell'apparato digerente
D01.4	Carcinoma in situ: Altre e non specificate parti dell'intestino	D37.9	Tumori di comportamento incerto o sconosciuto: Organi dell'apparato digerente non specificati
D01.7	Carcinoma in situ: Altri organi specificati dell'apparato digerente	D48.3	Tumori di comportamento incerto o sconosciuto: Retroperitoneo
D01.9	Carcinoma in situ: Organi dell'apparato digerente non specificati	D48.4	Tumori di comportamento incerto o sconosciuto: Peritoneo
D37.1	Tumori di comportamento incerto o sconosciuto: Stomaco		
D37.2	Tumori di comportamento incerto o sconosciuto: Intestino tenue		

ADRG G64 Malattia infiammatoria intestinale o altra grave malattia dell'apparato digerente con CC estremamente gravi

Diagnosi principale nella tabella G64-1 o Diagnosi principale nella tabella G64-2 e PCCL > 3

DRG G64A Malattia infiammatoria intestinale o altra grave malattia dell'apparato digerente, con CC estremamente gravi

PCCL > 3

DRG G64B Malattia infiammatoria intestinale, età < 18 o > 69 anni

Età < 18 anni o Età > 69 anni

DRG G64C Malattia infiammatoria intestinale, età > 17 e < 70 anni

Diagnosi principale G64-1

K50.0	Morbo di Crohn dell'intestino tenue	K51.0	Pancolite ulcerosa (cronica)
K50.1	Morbo di Crohn del colon	K51.2	Proctite ulcerosa (cronica)
K50.80	Morbo di Crohn dello stomaco	K51.3	Rettosigmoidite ulcerosa (cronica)
K50.81	Morbo di Crohn dell'esofago	K51.4	Polipi infiammatori
K50.82	Morbo di Crohn dell'esofago e del tratto gastro-intestinale, più localizzazioni simultanee	K51.5	Colite sinistra
K50.88	Altro morbo di Crohn	K51.8	Altra colite ulcerosa
K50.9	Morbo di Crohn non specificato	K51.9	Colite ulcerosa non specificata

Diagnosi principale G64-2

K35.32	Appendicite acuta con ascesso peritoneale	K91.80	Mucosite generalizzata per immunocompromissione
K55.0	Disturbo vascolare acuto dell'intestino	K91.81	Deiscenza di anastomosi e sutura successiva ad intervento chirurgico su colecisti e dotti biliari
K55.1	Disturbo vascolare cronico dell'intestino	K91.82	Deiscenza di anastomosi e sutura successiva ad intervento chirurgico sul pancreas
K63.0	Ascesso intestinale	K91.83	Deiscenza di anastomosi e sutura successiva ad altro intervento chirurgico su altre parti dell'apparato digerente
K63.1	Perforazione intestinale (non traumatica)	K91.88	Altri disturbi iatrogeni dell'apparato digerente non classificati altrove
K63.2	Fistola intestinale	Q42.2	Assenza, atresia e stenosi congenite dell'ano con fistola
K63.3	Ulcera intestinale	Q42.3	Assenza, atresia e stenosi congenite dell'ano senza fistola
K65.0	Peritonite acuta	T85.5	Complicanza meccanica di dispositivi protesici, impianti ed innesti gastrointestinali
K65.8	Altra peritonite		
K65.9	Peritonite non specificata		
K91.1	Sindromi post-chirurgia gastrica		
K91.2	Malassorbimento post-chirurgico non classificato altrove		
K91.3	Occlusione intestinale post-operatoria		
K91.4	Malfunzionamento di colostomia ed enterostomia		

ADRG G65 Ostruzione del tratto digerente

Diagnosi principale nella tabella G65-1

DRG G65Z Ostruzione del tratto digerente

Diagnosi principale G65-1

K56.0	Ileo paralitico	K56.2	Volvolo
K56.1	Invaginazione	K56.3	Ileo da calcolo biliare

K56.4	Altra ostruzione intestinale	K56.7	Ileo non specificato
K56.5	Aderenze intestinali [briglie] con ostruzione	P76.2	Ostruzione intestinale da latte ispessito
K56.6	Altra e non specificata ostruzione intestinale		

ADRG G66 Dolore addominale o linfadenite mesenterica, età > 55 anni e con CC

Diagnosi principale nella tabella G66-1 e Età > 55 anni e PCCL > 1

DRG G66Z Dolore addominale o linfadenite mesenterica, età > 55 anni e con CC**Diagnosi principale G66-1**

I88.0	Linfadenite mesenterica non specifica	R10.3	Dolore localizzato ad altre parti addominali inferiori
R10.0	Addome acuto	R10.4	Altro e non specificato dolore addominale
R10.1	Dolore localizzato all'addome superiore		

ADRG G67 Miscellanea di malattie dell'apparato digerente o emorragia gastrointestinale, un giorno di degenza o ulcera peptica, senza CC estremamente gravi

Diagnosi principale nella tabella G67-1

DRG G67A Miscellanea di malattie dell'apparato digerente o emorragia gastrointestinale con diagnosi complicante o dialisi o età < 3 anni, o diagnosi specifica con CC gravi o età > 74 anni e paraplegia / tetraplegia o con CC estremamente gravi o dialisi, con diagnostica complessa

(Diagnosi principale nella tabella G67-2 e (almeno una Diagnosi secondaria nella tabella G67-3 o Dialisi o Età < 3 anni) o (Diagnosi principale nella tabella G67-4 o Diagnosi principale nella tabella G67-5 o almeno una Diagnosi nella tabella G67-6) e durata del soggiorno > 1 giorno e (PCCL > 2 o Età > 74 anni)) e (Dialisi o PCCL > 3 o Diagnosi nella tabella G67-7) e (Diagnosi principale nella tabella G67-8 o Diagnosi principale nella tabella G67-9)

DRG G67B Miscellanea di malattie dell'apparato digerente o emorragia gastrointestinale con diagnosi complicante o dialisi o età < 3 anni, o diagnosi specifica con CC gravi o età > 74 anni e paraplegia / tetraplegia o con CC estremamente gravi o dialisi

(Diagnosi principale nella tabella G67-2 e (almeno una Diagnosi secondaria nella tabella G67-3 o Dialisi o Età < 3 anni) o (Diagnosi principale nella tabella G67-4 o Diagnosi principale nella tabella G67-5 o almeno una Diagnosi nella tabella G67-6) e durata del soggiorno > 1 giorno e (PCCL > 2 o Età > 74 anni)) e (Dialisi o PCCL > 3 o Diagnosi nella tabella G67-7)

DRG G67C Miscellanea di malattie dell'apparato digerente o emorragia gastrointestinale con diagnosi complicante o dialisi o età < 3 anni, o diagnosi specifica con CC gravi o età > 74 anni

Diagnosi principale nella tabella G67-2 e (almeno una Diagnosi secondaria nella tabella G67-3 o Dialisi o Età < 3 anni) o (Diagnosi principale nella tabella G67-4 o Diagnosi principale nella tabella G67-5 o almeno una Diagnosi nella tabella G67-6) e durata del soggiorno > 1 giorno e (PCCL > 2 o Età > 74 anni)

DRG G67D Miscellanea di malattie dell'apparato digerente o emorragia gastrointestinale o ulcera peptica**Diagnosi G67-1**

A00.0	Colera da <i>Vibrio cholerae</i> O:1, biotipo del colera	A04.2	Infezione da <i>Escherichia coli</i> enteroinvasiva
A00.1	Colera da <i>Vibrio cholerae</i> O:1, biotipo El Tor	A04.3	Infezione da <i>Escherichia coli</i> enteroemorragica
A00.9	Colera non specificato	A04.4	Altre infezioni intestinali da <i>Escherichia coli</i>
A02.0	Enterite da salmonella	A04.5	Enterite da <i>Campylobacter</i>
A03.0	Shigellosi da <i>Shigella dysenteriae</i>	A04.6	Enterite da <i>Yersinia enterocolitica</i>
A03.1	Shigellosi da <i>Shigella flexneri</i>	A04.7	Enterocolite da <i>Clostridium difficile</i>
A03.2	Shigellosi da <i>Shigella boydii</i>	A04.8	Altre infezioni batteriche intestinali specificate
A03.3	Shigellosi da <i>Shigella sonnei</i>	A04.9	Infezione batterica intestinale non specificata
A03.8	Altre shigellosi	A05.0	Intossicazione alimentare da stafilococco
A03.9	Shigellosi non specificata	A05.2	Intossicazione alimentare da <i>Clostridium perfringens</i> [<i>Clostridium welchii</i>]
A04.0	Infezione da <i>Escherichia coli</i> enteropatogena	A05.3	Intossicazione alimentare da <i>Vibrio parahaemolyticus</i>
A04.1	Infezione da <i>Escherichia coli</i> enterotossigena		

A05.4	Intossicazione alimentare da <i>Bacillus cereus</i>	K25.4	Ulcera gastrica: cronica o non precisata, con emorragia
A05.8	Altre intossicazioni alimentari batteriche specificate	K25.5	Ulcera gastrica: cronica o non precisata, con perforazione
A05.9	Intossicazione alimentare batterica non specificata	K25.6	Ulcera gastrica: cronica, con emorragia e perforazione
A06.0	Dissenteria amebica acuta	K25.7	Ulcera gastrica: cronica, senza emorragia e perforazione
A06.1	Amebiasi intestinale cronica	K25.9	Ulcera gastrica: Non specificata come acuta o cronica, senza emorragia e perforazione
A06.2	Colite amebica non dissenterica		
A07.0	Balantidiosi	K26.0	Ulcera duodenale: acuta, con emorragia
A07.1	Giardiasi [lambliasi]	K26.1	Ulcera duodenale: acuta, con perforazione
A07.2	Criptosporidiosi	K26.2	Ulcera duodenale: acuta, con emorragia e perforazione
A07.3	Isosporiasi	K26.3	Ulcera duodenale: acuta, senza emorragia e perforazione
A07.8	Altre malattie intestinali da protozoi specificate	K26.4	Ulcera duodenale: cronica o non precisata, con emorragia
A07.9	Malattia intestinale da protozoi non specificata	K26.5	Ulcera duodenale: cronica o non precisata, con perforazione
A08.0	Enterite da Rotavirus	K26.6	Ulcera duodenale: cronica, con emorragia e perforazione
A08.1	Gastroenterite acuta da Norovirus [Agente di Norwalk]	K26.7	Ulcera duodenale: cronica, senza emorragia e perforazione
A08.2	Enterite da Adenovirus	K26.9	Ulcera duodenale: Non specificata come acuta o cronica, senza emorragia e perforazione
A08.3	Altre enteriti virali		
A08.4	Infezione virale intestinale non specificata	K27.0	Ulcera peptica di sede non specificata: acuta, con emorragia
A08.5	Altre infezioni intestinali specificate	K27.1	Ulcera peptica di sede non specificata: acuta, con perforazione
A09.0	Altre e non specificate gastroenteriti e coliti di origine infettiva	K27.2	Ulcera peptica di sede non specificata: acuta, con emorragia e perforazione
A09.9	Altre e non specificate gastroenteriti e coliti di origine non specificata	K27.3	Ulcera peptica di sede non specificata: acuta, senza emorragia e perforazione
B37.81	Esofagite da candida	K27.4	Ulcera peptica di sede non specificata: cronica o non precisata, con emorragia
B68.0	Teniasi da <i>Taenia solium</i>		
B68.1	Teniasi da <i>Taenia saginata</i>	K27.5	Ulcera peptica di sede non specificata: cronica o non precisata, con perforazione
B68.9	Teniasi non specificata		
B69.8	Cisticercosi di altre sedi	K27.6	Ulcera peptica di sede non specificata: cronica, con emorragia e perforazione
B69.9	Cisticercosi non specificata		
B70.0	Difilobotriasi	K27.7	Ulcera peptica di sede non specificata: cronica, senza emorragia e perforazione
B70.1	Sparganosi		
B71.0	Imenolepiasi	K27.9	Ulcera peptica di sede non specificata: Non specificata come acuta o cronica, senza emorragia e perforazione
B71.1	Dipilidiosi		
B71.8	Altre infestazioni da cestodi specificate	K28.0	Ulcera gastrodigiunale: acuta, con emorragia
B71.9	Infezione da cestodi non specificata	K28.1	Ulcera gastrodigiunale: acuta, con perforazione
B76.0	Anchilostomiasi	K28.2	Ulcera gastrodigiunale: acuta, con emorragia e perforazione
B76.1	Necatoriasi	K28.3	Ulcera gastrodigiunale: acuta, senza emorragia e perforazione
B76.8	Altre malattie da vermi uncinati	K28.4	Ulcera gastrodigiunale: cronica o non precisata, con emorragia
B76.9	Malattia da vermi uncinati non specificata	K28.5	Ulcera gastrodigiunale: cronica o non precisata, con perforazione
B77.0	Ascariasi con complicanze intestinali		
B77.8	Ascariasi con altre complicanze	K28.6	Ulcera gastrodigiunale: cronica, con emorragia e perforazione
B77.9	Ascariasi non specificata	K28.7	Ulcera gastrodigiunale: cronica, senza emorragia e perforazione
B78.0	Strongiloidiasi intestinale	K28.9	Ulcera gastrodigiunale: Non specificata come acuta o cronica, senza emorragia e perforazione
B78.1	Strongiloidiasi cutanea		
B78.7	Strongiloidiasi disseminata	K29.0	Gastrite emorragica acuta
B78.9	Strongiloidiasi non specificata	K31.0	Dilatazione acuta dello stomaco
B79	Trichiuriasi	K31.1	Stenosi pilorica ipertrofica dell'adulto
B80	Enterobiasi	K31.2	Stomaco a clessidra e stenosi dello stomaco
B81.0	Anisachiasi	K31.3	Piloro spasmo non classificato altrove
B81.1	Capillarasi intestinale	K31.4	Diverticolo gastrico
B81.2	Tricostrongiliasi	K31.5	Ostruzione del duodeno
B81.3	Angiostrongiliasi intestinale	K31.6	Fistola dello stomaco e del duodeno
B81.8	Altre elmintiasi intestinali specificate	K31.7	Polipo dello stomaco e del duodeno
B82.0	Elmintiasi intestinale non specificata	K31.81	Angiodisplasia gastrica e duodenale senza menzione di sanguinamento
B82.9	Parassitismo intestinale non specificato		
D18.04	Emangioma di qualsiasi sede: Apparato digerente	K31.82	Angiodisplasia dello stomaco e del duodeno con emorragia
E16.4	Secrezione anormale di gastrina	K44.0	Ernia diaframmatica con occlusione, senza gangrena
E73.0	Deficit congenito di lattasi	K52.30	Pancolite indeterminata
I77.4	Sindrome da compressione dell'arteria celiaca	K52.31	Colite sinistra indeterminata
I85.0	Varici esofagee con sanguinamento	K52.32	Colite rettosigmoidea indeterminata
K22.0	Acalasia cardiaca	K52.38	Altra colite indeterminata
K22.1	Ulcera dell'esofago	K55.22	Angiodisplasia del colon con emorragia
K22.2	Ostruzione esofagea	K57.00	Malattia diverticolare dell'intestino tenue con perforazione e ascesso, senza emorragia
K22.3	Perforazione dell'esofago		
K22.4	Discinesia esofagea	K57.01	Malattia diverticolare dell'intestino tenue con perforazione e ascesso, con emorragia
K22.5	Diverticolo dell'esofago, acquisito	K57.02	Diverticolite dell'intestino tenue con perforazione e ascesso, senza emorragia
K22.6	Sindrome di Mallory-Weiss		
K22.7	Esofago di Barrett	K57.03	Diverticolite dell'intestino tenue con perforazione e ascesso, con emorragia
K25.0	Ulcera gastrica: acuta, con emorragia	K57.10	Malattia diverticolare dell'intestino tenue senza perforazione e ascesso, senza emorragia
K25.1	Ulcera gastrica: acuta, con perforazione		
K25.2	Ulcera gastrica: acuta, con emorragia e perforazione		
K25.3	Ulcera gastrica: acuta, senza emorragia e perforazione		

K57.11	Malattia diverticolare dell'intestino tenue senza perforazione o ascesso, con emorragia	K57.53	Diverticolite dell'intestino tenue e del colon senza perforazione o ascesso, con emorragia
K57.12	Diverticolite dell'intestino tenue senza perforazione e ascesso, senza emorragia	K57.80	Malattia diverticolare dell'intestino, parte non specificata, con perforazione e ascesso, senza emorragia
K57.13	Diverticolite dell'intestino tenue senza perforazione o ascesso, con emorragia	K57.81	Malattia diverticolare dell'intestino, parte non specificata, con perforazione o ascesso, con emorragia
K57.20	Malattia diverticolare del colon con perforazione e ascesso, senza emorragia	K57.82	Diverticolite dell'intestino, parte non specificata, con perforazione e ascesso, senza emorragia
K57.21	Malattia diverticolare del colon con perforazione e ascesso, con emorragia	K57.83	Diverticolite dell'intestino, parte non specificata, con perforazione o ascesso, con emorragia
K57.22	Diverticolite del colon con perforazione e ascesso, senza emorragia	K57.90	Malattia diverticolare dell'intestino, parte non specificata, senza perforazione e ascesso, senza emorragia
K57.23	Diverticolite del colon con perforazione e ascesso, con emorragia	K57.91	Malattia diverticolare dell'intestino, parte non specificata, senza perforazione o ascesso, con emorragia
K57.30	Malattia diverticolare del colon senza perforazione e ascesso, senza emorragia	K57.92	Diverticolite dell'intestino, parte non specificata, senza perforazione e ascesso, senza emorragia
K57.31	Malattia diverticolare del colon senza perforazione o ascesso, con emorragia	K57.93	Diverticolite dell'intestino, parte non specificata, senza perforazione o ascesso, con emorragia
K57.32	Diverticolite del colon senza perforazione e ascesso, senza emorragia	K59.2	Intestino neurogeno non classificato altrove
K57.33	Diverticolite del colon senza perforazione o ascesso, con emorragia	K59.4	Spasmo anale
K57.40	Malattia diverticolare dell'intestino tenue e del colon con perforazione e ascesso, senza emorragia	K62.5	Emorragia anale e rettale
K57.41	Malattia diverticolare dell'intestino tenue e del colon con perforazione e ascesso, con emorragia	K90.0	Malattia celiaca
K57.42	Diverticolite dell'intestino tenue e del colon con perforazione e ascesso, senza emorragia	K90.1	Sprue tropicale
K57.43	Diverticolite dell'intestino tenue e del colon con perforazione e ascesso, con emorragia	K90.2	Sindrome dell'ansa cieca non classificata altrove
K57.50	Malattia diverticolare dell'intestino tenue e del colon senza perforazione e ascesso, senza emorragia	K90.3	Steatorrea pancreatica
K57.51	Malattia diverticolare dell'intestino tenue e del colon senza perforazione o ascesso, con emorragia	K92.0	Ematemesi
K57.52	Diverticolite dell'intestino tenue e del colon senza perforazione e ascesso, senza emorragia	K92.1	Melena
		K92.2	Emorragia gastrointestinale non specificata
		N80.5	Endometriosi dell'intestino
		Q43.0	Diverticolo di Meckel
		R13.0	Disfagia con necessità di sorveglianza durante l'alimentazione
		R13.1	Disfagia per tracheostomia con necessità di aspirazione e cannula tracheale (parzialmente) bloccata

Diagnosi principale G67-2

A00.0	Colera da <i>Vibrio cholerae</i> O:1, biotipo del colera	A07.2	Criptosporidiosi
A00.1	Colera da <i>Vibrio cholerae</i> O:1, biotipo El Tor	A07.3	Isosporiasi
A00.9	Colera non specificato	A07.8	Altre malattie intestinali da protozoi specificate
A02.0	Enterite da salmonella	A07.9	Malattia intestinale da protozoi non specificata
A03.0	Shigellosi da <i>Shigella dysenteriae</i>	A08.0	Enterite da Rotavirus
A03.1	Shigellosi da <i>Shigella flexneri</i>	A08.1	Gastroenterite acuta da Norovirus [Agente di Norwalk]
A03.2	Shigellosi da <i>Shigella boydii</i>	A08.2	Enterite da Adenovirus
A03.3	Shigellosi da <i>Shigella sonnei</i>	A08.3	Altre enteriti virali
A03.8	Altre shigellosi	A08.4	Infezione virale intestinale non specificata
A03.9	Shigellosi non specificata	A08.5	Altre infezioni intestinali specificate
A04.0	Infezione da <i>Escherichia coli</i> enteropatogena	A09.0	Altre e non specificate gastroenteriti e coliti di origine infettiva
A04.1	Infezione da <i>Escherichia coli</i> enterotossigena	A09.9	Altre e non specificate gastroenteriti e coliti di origine non specificata
A04.2	Infezione da <i>Escherichia coli</i> enteroinvasiva	B37.81	Esofagite da candida
A04.3	Infezione da <i>Escherichia coli</i> enteroemorragica	B68.0	Teniasi da <i>Taenia solium</i>
A04.4	Altre infezioni intestinali da <i>Escherichia coli</i>	B68.1	Teniasi da <i>Taenia saginata</i>
A04.5	Enterite da <i>Campylobacter</i>	B68.9	Teniasi non specificata
A04.6	Enterite da <i>Yersinia enterocolitica</i>	B69.8	Cisticercosi di altre sedi
A04.7	Enterocolite da <i>Clostridium difficile</i>	B69.9	Cisticercosi non specificata
A04.8	Altre infezioni batteriche intestinali specificate	B70.0	Difilobotriasi
A04.9	Infezione batterica intestinale non specificata	B70.1	Sparganosi
A05.0	Intossicazione alimentare da stafilococco	B71.0	Imenolepiasi
A05.2	Intossicazione alimentare da <i>Clostridium perfringens</i> [<i>Clostridium welchii</i>]	B71.1	Dipilidiosi
A05.3	Intossicazione alimentare da <i>Vibrio parahaemolyticus</i>	B71.8	Altre infestazioni da cestodi specificate
A05.4	Intossicazione alimentare da <i>Bacillus cereus</i>	B71.9	Infezione da cestodi non specificata
A05.8	Altre intossicazioni alimentari batteriche specificate	B76.0	Anchilostomiasi
A05.9	Intossicazione alimentare batterica non specificata	B76.1	Necatoriasi
A06.0	Dissenteria amebica acuta	B76.8	Altre malattie da vermi uncinati
A06.1	Amebiasi intestinale cronica	B76.9	Malattia da vermi uncinati non specificata
A06.2	Colite amebica non dissenterica	B77.0	Ascariasi con complicanze intestinali
A07.0	Balantidiosi	B77.8	Ascariasi con altre complicanze
A07.1	Giardiasi [Iambliasi]	B77.9	Ascariasi non specificata

B78.0	Strongiloidiasi intestinale	K57.10	Malattia diverticolare dell'intestino tenue senza perforazione e ascesso, senza emorragia
B78.1	Strongiloidiasi cutanea	K57.12	Diverticolite dell'intestino tenue senza perforazione e ascesso, senza emorragia
B78.7	Strongiloidiasi disseminata	K57.20	Malattia diverticolare del colon con perforazione e ascesso, senza emorragia
B78.9	Strongiloidiasi non specificata	K57.22	Diverticolite del colon con perforazione e ascesso, senza emorragia
B79	Trichiuriasi	K57.30	Malattia diverticolare del colon senza perforazione e ascesso, senza emorragia
B80	Enterobiasi	K57.32	Diverticolite del colon senza perforazione e ascesso, senza emorragia
B81.0	Anisachiasi	K57.40	Malattia diverticolare dell'intestino tenue e del colon con perforazione e ascesso, senza emorragia
B81.1	Capillariasi intestinale	K57.42	Diverticolite dell'intestino tenue e del colon con perforazione e ascesso, senza emorragia
B81.2	Tricostrongiliasi	K57.50	Malattia diverticolare dell'intestino tenue e del colon senza perforazione e ascesso, senza emorragia
B81.3	Angiostrongiliasi intestinale	K57.52	Diverticolite dell'intestino tenue e del colon senza perforazione e ascesso, senza emorragia
B81.8	Altre elmintiasi intestinali specificate	K57.80	Malattia diverticolare dell'intestino, parte non specificata, con perforazione e ascesso, senza emorragia
B82.0	Elmintiasi intestinale non specificata	K57.82	Diverticolite dell'intestino, parte non specificata, con perforazione e ascesso, senza emorragia
B82.9	Parassitismo intestinale non specificato	K57.90	Malattia diverticolare dell'intestino, parte non specificata, senza perforazione e ascesso, senza emorragia
D18.04	Emangioma di qualsiasi sede: Apparato digerente	K57.92	Diverticolite dell'intestino, parte non specificata, senza perforazione e ascesso, senza emorragia
E73.0	Deficit congenito di lattasi	K59.2	Intestino neurogeno non classificato altrove
I77.4	Sindrome da compressione dell'arteria celiaca	K59.4	Spasmo anale
K22.0	Acalasia cardiale	K90.0	Malattia celiaca
K22.2	Ostruzione esofagea	K90.1	Sprue tropicale
K22.3	Perforazione dell'esofago	K90.2	Sindrome dell'ansa cieca non classificata altrove
K22.4	Discinesia esofagea	K90.3	Stearotrea pancreatica
K22.5	Diverticolo dell'esofago, acquisito	N80.5	Endometriosi dell'intestino
K22.7	Esofago di Barrett	R13.0	Disfagia con necessità di sorveglianza durante l'alimentazione
K31.0	Dilatazione acuta dello stomaco	R13.1	Disfagia per tracheostomia con necessità di aspirazione e cannula tracheale (parzialmente) bloccata
K31.2	Stomaco a clessidra e stenosi dello stomaco		
K31.3	Piloro-spasmo non classificato altrove		
K31.4	Diverticolo gastrico		
K31.6	Fistola dello stomaco e del duodeno		
K31.7	Polipo dello stomaco e del duodeno		
K31.81	Angiodisplasia gastrica e duodenale senza menzione di sanguinamento		
K44.0	Ernia diaframmatica con occlusione, senza gangrena		
K52.30	Pancolite indeterminata		
K52.31	Colite sinistra indeterminata		
K52.32	Colite rettosigmoidea indeterminata		
K52.38	Altra colite indeterminata		
K57.00	Malattia diverticolare dell'intestino tenue con perforazione e ascesso, senza emorragia		
K57.02	Diverticolite dell'intestino tenue con perforazione e ascesso, senza emorragia		

Diagnosi G67-3

A01.0	Febbre tifoide	A40.3	Sepsi da Streptococcus pneumoniae
A01.1	Paratifo A	A40.8	Altre forme di sepsi streptococcica
A01.2	Paratifo B	A40.9	Sepsi streptococcica non specificata
A01.3	Paratifo C	A41.0	Sepsi da Stafilococco aureo
A02.1	Sepsi da salmonella	A41.1	Sepsi da altro stafilococco specificato
A19.0	Tubercolosi miliare acuta limitata ad una singola sede specificata	A41.2	Sepsi da stafilococco non specificato
A19.1	Tubercolosi miliare acuta interessante sedi multiple	A41.3	Sepsi da Haemophilus influenzae
A19.2	Tubercolosi miliare acuta non specificata	A41.4	Sepsi da anaerobi
A19.8	Altre tubercolosi miliari	A41.51	Sepsi da Escherichia coli [E. coli]
A19.9	Tubercolosi miliare non specificata	A41.52	Sepsi da pseudomonas
A20.7	Peste setticemica	A41.58	Sepsi da altri microorganismi Gram-negativi
A21.7	Tularemia generalizzata	A41.8	Altre forme di sepsi specificata
A22.7	Sepsi carbonchiosa	A41.9	Sepsi non specificata
A24.0	Morva	A42.7	Sepsi actinomicotica
A24.1	Melioidosi acuta e fulminante	A44.0	Bartonellosi sistemica
A26.7	Sepsi da Erysipelothrix	A48.0	Gangrena gassosa
A27.0	Leptospirosi itteroemorragica [malattia di Weil]	A48.3	Sindrome da shock tossico
A32.7	Sepsi da Listeria	A78	Febbre Q
A39.1	Sindrome di Waterhouse-Friderichsen {E35.1}	B00.7	Malattia erpetica disseminata
A39.2	Meningococcemia acuta	B37.7	Sepsi da candida
A39.3	Meningococcemia cronica	B38.7	Coccidioidomicosi disseminata
A39.4	Meningococcemia non specificata	B39.3	Istoplasmosi disseminata da Histoplasma capsulatum
A39.8	Altre infezioni meningococciche	B41.7	Paracoccidioidomicosi disseminata
A39.9	Infezione meningococcica non specificata	B42.7	Sporotricosi disseminata
A40.0	Sepsi da streptococco, gruppo A	B44.7	Aspergillosi disseminata
A40.1	Sepsi da streptococco, gruppo B	B45.7	Criptococchi disseminata
A40.2	Sepsi da streptococco, gruppo D	B46.4	Mucormicosi disseminata

B50.8	Altre forme di malaria da Plasmodium falciparum gravi e complicate	C11.9	Tumore Maligno: Rinofaringe non specificata
B51.0	Malaria da Plasmodium vivax con rottura della milza	C12	Tumore maligno del seno piriforme
B52.8	Malaria da Plasmodium malariae con altre complicanze	C13.0	Tumore Maligno: Regione retrocricoaidea
B55.0	Leishmaniosi viscerale	C13.1	Tumore Maligno: Plica ariepiglottica, faccia ipofaringea
C00.0	Tumore Maligno: Labbro superiore, zona vermiglio-cutanea	C13.2	Tumore Maligno: Parete posteriore dell'ipofaringe
C00.1	Tumore Maligno: Labbro inferiore, zona vermiglio-cutanea	C13.8	Tumore Maligno: lesione sconfinante a più zone contigue dell'ipofaringe
C00.2	Tumore Maligno: Labbro, zona vermiglio-cutanea, non specificato	C13.9	Tumore Maligno: Ipofaringe non specificata
C00.3	Tumore Maligno: Labbro superiore, zona mucosa	C14.0	Tumore Maligno: Faringe non specificata
C00.4	Tumore Maligno: Labbro inferiore, zona mucosa	C14.2	Tumore Maligno: Anello di Waldeyer
C00.5	Tumore Maligno: Labbro non specificato, zona mucosa	C14.8	Tumore Maligno: lesione sconfinante a più zone contigue del labbro, della cavità orale e della faringe
C00.6	Tumore Maligno: Commissura labiale	C15.0	Tumore Maligno: Esofago cervicale
C00.8	Tumore Maligno: lesione sconfinante a più zone contigue del labbro	C15.1	Tumore Maligno: Esofago toracico
C00.9	Tumore Maligno: Labbro non specificato	C15.2	Tumore Maligno: Esofago addominale
C01	Tumore maligno della base della lingua	C15.3	Tumore Maligno: Terzo superiore dell'esofago
C02.0	Tumore Maligno: Faccia dorsale della lingua	C15.4	Tumore Maligno: Terzo medio dell'esofago
C02.1	Tumore Maligno: Bordo della lingua	C15.5	Tumore Maligno: Terzo inferiore dell'esofago
C02.2	Tumore Maligno: Faccia ventrale della lingua	C15.8	Tumore Maligno: lesione sconfinante a più zone contigue dell'esofago
C02.3	Tumore Maligno: Due terzi anteriori della lingua, parte non specificata	C15.9	Tumore Maligno: Esofago non specificato
C02.4	Tumore Maligno: Tonsilla linguale	C16.0	Tumore Maligno: Cardias
C02.8	Tumore Maligno: lesione sconfinante a più zone contigue della lingua	C16.1	Tumore Maligno: Fondo dello stomaco
C02.9	Tumore Maligno: Lingua non specificata	C16.2	Tumore Maligno: Corpo dello stomaco
C03.0	Tumore Maligno: Gengiva superiore	C16.3	Tumore Maligno: Antro pilorico
C03.1	Tumore Maligno: Gengiva inferiore	C16.4	Tumore Maligno: Pilo
C03.9	Tumore Maligno: Gengiva non specificata	C16.5	Tumore Maligno: Piccola curva dello stomaco non specificata
C04.0	Tumore Maligno: Pavimento orale anteriore	C16.6	Tumore Maligno: Grande curva dello stomaco non specificata
C04.1	Tumore Maligno: Pavimento orale laterale	C16.8	Tumore Maligno: lesione sconfinante a più zone contigue dello stomaco
C04.8	Tumore Maligno: lesione sconfinante a più zone contigue del pavimento orale	C16.9	Tumore Maligno: Stomaco non specificato
C04.9	Tumore Maligno: Pavimento orale non specificato	C17.0	Tumore Maligno: Duodeno
C05.0	Tumore Maligno: Palato duro	C17.1	Tumore Maligno: Digiuno
C05.1	Tumore Maligno: Palato molle	C17.2	Tumore Maligno: Ileo
C05.2	Tumore Maligno: Ugola	C17.3	Tumore Maligno: Diverticolo di Meckel
C05.8	Tumore Maligno: lesione sconfinante a più zone contigue del palato	C17.8	Tumore Maligno: lesione sconfinante a più zone contigue dell'intestino tenue
C05.9	Tumore Maligno: Palato non specificato	C17.9	Tumore Maligno: Intestino tenue non specificato
C06.0	Tumore Maligno: Mucosa della guancia	C18.0	Tumore Maligno: Cieco
C06.1	Tumore Maligno: Vestibolo della bocca	C18.1	Tumore Maligno: Appendice
C06.2	Tumore Maligno: regione retromolare	C18.2	Tumore Maligno: Colon ascendente
C06.8	Tumore Maligno: lesione sconfinante a più zone contigue di altre e non specificate parti della bocca	C18.3	Tumore Maligno: Flessura destra [epatica] del colon
C06.9	Tumore Maligno: Bocca non specificata	C18.4	Tumore Maligno: Colon trasverso
C07	Tumore maligno della parotide	C18.5	Tumore Maligno: flessura sinistra [splenica] del colon
C08.0	Tumore Maligno: Ghiandola sottomandibolare	C18.6	Tumore Maligno: Colon discendente
C08.1	Tumore Maligno: Ghiandola sottolinguale	C18.7	Tumore Maligno: Sigma
C08.8	Tumore Maligno: lesione sconfinante a più zone contigue delle ghiandole salivari maggiori	C18.8	Tumore Maligno: lesione sconfinante a più zone contigue del colon
C08.9	Tumore Maligno: Ghiandola salivare maggiore non specificata	C18.9	Tumore Maligno: Colon non specificato
C09.0	Tumore Maligno: Fossa tonsillare	C19	Tumore maligno della giunzione retto-sigmoidea
C09.1	Tumore Maligno: Pilastro tonsillare (anteriore) (posteriore)	C20	Tumore maligno del retto
C09.8	Tumore Maligno: lesione sconfinante a più zone contigue della tonsilla	C21.0	Tumore Maligno: Ano non specificato
C09.9	Tumore Maligno: Tonsilla non specificata	C21.1	Tumore Maligno: Canale anale
C10.0	Tumore Maligno: vallecola epiglottica	C21.2	Tumore Maligno: Regione della cloaca (divisione sistema urogenitale da sistema digestivo nel perineo)
C10.1	Tumore Maligno: Faccia anteriore dell'epiglottide	C21.8	Tumore Maligno: lesione sconfinante a più zone contigue del retto, dell'ano e del canale anale
C10.2	Tumore Maligno: Parete laterale dell'orofaringe	C22.0	Carcinoma epatocellulare
C10.3	Tumore Maligno: Parete posteriore dell'orofaringe	C22.1	Carcinoma delle vie biliari intraepatiche
C10.4	Tumore Maligno: Residuo di Fessura branchiale	C22.2	Epatoblastoma
C10.8	Tumore Maligno: lesione sconfinante a più zone contigue dell'orofaringe	C22.3	Angiosarcoma del fegato
C10.9	Tumore Maligno: Orofaringe non specificata	C22.4	Altri sarcomi del fegato
C11.0	Tumore Maligno: Parete superiore della rinofaringe	C22.7	Altri carcinomi specificati del fegato
C11.1	Tumore Maligno: Parete posteriore della rinofaringe	C22.9	Tumore Maligno: Tumore maligno del fegato, non specificato
C11.2	Tumore Maligno: Parete laterale della rinofaringe	C23	Tumore maligno della colecisti
C11.3	Tumore Maligno: Parete anteriore della rinofaringe	C24.0	Tumore Maligno: Vie biliari extraepatiche
C11.8	Tumore Maligno: lesione sconfinante a più zone contigue della rinofaringe	C24.1	Tumore Maligno: Ampolla di Vater
		C24.8	Tumore Maligno: lesione sconfinante a più zone contigue delle vie biliari
		C24.9	Tumore Maligno: Via biliare non specificata
		C25.0	Tumore Maligno: Testa del pancreas

C25.1	Tumore Maligno: Corpo del pancreas	C43.1	Melanoma maligno della palpebra, incluso il canto
C25.2	Tumore Maligno: Coda del pancreas	C43.2	Melanoma maligno dell'orecchio e del condotto uditivo esterno
C25.3	Tumore Maligno: Dotto pancreatico	C43.3	Melanoma maligno di altre e non specificate parti della faccia
C25.4	Tumore Maligno: Pancreas endocrino	C43.4	Melanoma maligno del cuoio capelluto e del collo
C25.7	Tumore Maligno: Altre parti del pancreas	C43.5	Melanoma maligno del tronco
C25.8	Tumore Maligno: lesione sconfinante a più zone contigue del pancreas	C43.6	Melanoma maligno dell'arto superiore, inclusa la spalla
C25.9	Tumore Maligno: Pancreas non specificato	C43.7	Melanoma maligno dell'arto inferiore, inclusa l'anca
C26.0	Tumore Maligno: Apparato intestinale, parte non specificata	C43.8	Melanoma maligno cutaneo sconfinante
C26.1	Tumore Maligno: Milza	C43.9	Melanoma maligno della cute non specificato
C26.8	Tumore Maligno: lesione sconfinante a più zone contigue dell'apparato digerente	C44.0	Tumore Maligno: Cute del labbro
C26.9	Tumore Maligno: Sedi mal definite dell'apparato digerente	C44.1	Tumore Maligno: Cute della palpebra, incluso il canto
C30.0	Tumore Maligno: Cavità nasale	C44.2	Tumore Maligno: Cute dell'orecchio e del condotto uditivo esterno
C30.1	Tumore Maligno: Orecchio medio	C44.3	Tumore Maligno: Cute di altre e non specificate parti della faccia
C31.0	Tumore Maligno: Seno mascellare	C44.4	Tumore Maligno: Cute del cuoio capelluto e del collo
C31.1	Tumore Maligno: Seno etmoidale	C44.5	Tumore Maligno: Cute del tronco
C31.2	Tumore Maligno: Seno frontale	C44.6	Tumore Maligno: Cute dell'arto superiore, inclusa la spalla
C31.3	Tumore Maligno: Seno sfenoidale	C44.7	Tumore Maligno: Cute dell'arto inferiore, inclusa l'anca
C31.8	Tumore Maligno: lesione sconfinante a più zone contigue dei seni paranasali	C44.8	Tumore Maligno: lesione sconfinante a più zone contigue della cute
C31.9	Tumore Maligno: Seno paranasale non specificato	C44.9	Tumore maligno della cute non specificato
C32.0	Tumore Maligno: Glottide	C45.0	Mesotelioma delle pleura
C32.1	Tumore Maligno: Regione sopraglottica della laringe	C45.1	Mesotelioma del peritoneo
C32.2	Tumore Maligno: Regione sottoglottica della laringe	C45.2	Mesotelioma del pericardio
C32.3	Tumore Maligno: Cartilagine laringea	C45.7	Mesotelioma di altre sedi
C32.8	Tumore Maligno: lesione sconfinante a più zone contigue della laringe	C45.9	Mesotelioma non specificato
C32.9	Tumore Maligno: Laringe non specificata	C46.0	Sarcoma di Kaposi della cute
C33	Tumore maligno della trachea	C46.1	Sarcoma di Kaposi dei tessuti molli
C34.0	Tumore Maligno: Bronco principale	C46.2	Sarcoma di Kaposi del palato
C34.1	Tumore Maligno: Lobo o bronco superiore	C46.3	Sarcoma di Kaposi dei linfonodi
C34.2	Tumore Maligno: Lobo o bronco medio	C46.7	Sarcoma di Kaposi di altre sedi
C34.3	Tumore Maligno: Lobo o bronco inferiore	C46.8	Sarcoma di Kaposi di organi multipli
C34.8	Tumore Maligno: lesione sconfinante a più zone contigue dei bronchi e polmone	C46.9	Sarcoma di Kaposi non specificato
C34.9	Tumore Maligno: Bronchi o polmone non specificati	C47.0	Tumore Maligno: Nervi periferici della testa, della faccia e del collo
C37	Tumore maligno del timo	C47.1	Tumore Maligno: Nervi periferici dell'arto superiore, inclusa la spalla
C38.0	Tumore Maligno: Cuore	C47.2	Tumore Maligno: Nervi periferici dell'arto inferiore, inclusa l'anca
C38.1	Tumore Maligno: Mediastino anteriore	C47.3	Tumore Maligno: Nervi periferici del torace
C38.2	Tumore Maligno: Mediastino posteriore	C47.4	Tumore Maligno: Nervi periferici dell'addome
C38.3	Tumore Maligno: Mediastino, parte non specificata	C47.5	Tumore Maligno: Nervi periferici della pelvi
C38.4	Tumore Maligno: Pleura	C47.6	Tumore Maligno: Nervi periferici del tronco non specificati
C38.8	Tumore Maligno: lesione sconfinante a più zone contigue del cuore, del mediastino e della pleura	C47.8	Tumore Maligno: lesione sconfinante a più zone contigue dei nervi periferici e del sistema nervoso autonomo
C39.0	Tumore Maligno: Vie respiratorie superiori, parte non specificata	C47.9	Tumore Maligno: Nervi periferici e sistema nervoso autonomo non specificati
C39.8	Tumore Maligno: lesione sconfinante a più zone contigue dell'apparato respiratorio e degli organi intratoracici	C48.0	Tumore Maligno: Retroperitoneo
C39.9	Tumore Maligno: Sedi mal definite dell'apparato respiratorio	C48.1	Tumore Maligno: Parti specificate del peritoneo
C40.0	Tumore Maligno: Scapola ed ossa lunghe dell'arto superiore	C48.2	Tumore Maligno: Peritoneo non specificato
C40.1	Tumore Maligno: Ossa corte dell'arto superiore	C48.8	Tumore Maligno: lesione sconfinante a più zone contigue del retroperitoneo e peritoneo
C40.2	Tumore Maligno: Ossa lunghe dell'arto inferiore	C49.0	Tumore Maligno: Tessuto connettivo e tessuti molli della testa, della faccia e del collo
C40.3	Tumore Maligno: Ossa corte dell'arto inferiore	C49.1	Tumore Maligno: Tessuto connettivo e tessuti molli dell'arto superiore, inclusa la spalla
C40.8	Tumore Maligno: lesione sconfinante a più zone contigue dell'osso e della cartilagine articolare degli arti	C49.2	Tumore Maligno: Tessuto connettivo e tessuti molli dell'arto inferiore, compresa l'anca
C40.9	Tumore Maligno: Osso e cartilagine articolare di arto non specificato	C49.3	Tumore Maligno: Tessuto connettivo e tessuti molli del torace
C41.01	Tumore maligno dell'osso e della cartilagine articolare: Craniofacciale	C49.4	Tumore Maligno: Tessuto connettivo e tessuti molli dell'addome
C41.02	Tumore maligno dell'osso e della cartilagine articolare: Mascello-facciale	C49.5	Tumore Maligno: Tessuto connettivo e tessuti molli della pelvi
C41.1	Tumore Maligno: Mandibola	C49.6	Tumore Maligno: Tessuto connettivo e tessuti molli del tronco non specificati
C41.2	Tumore Maligno: Colonna vertebrale	C49.8	Tumore Maligno: lesione sconfinante a più zone contigue del tessuto connettivo e dei tessuti molli
C41.30	Tumore maligno: Costole	C49.9	Tumore Maligno: Tessuto connettivo e tessuti molli non specificati
C41.31	Tumore maligno: Sterno	C50.0	Tumore Maligno: capezzolo e areola
C41.32	Tumore maligno: Clavicola	C50.1	Tumore Maligno: Parte centrale della mammella
C41.4	Tumore Maligno: Ossa pelviche, sacro e coccige	C50.2	Tumore Maligno: Quadrante supero-interno della mammella
C41.8	Tumore Maligno: lesione sconfinante a più zone contigue dell'osso e della cartilagine articolare	C50.3	Tumore Maligno: Quadrante infero-interno della mammella
C41.9	Tumore Maligno: Osso e cartilagine articolare non specificati	C50.4	Tumore Maligno: Quadrante supero-esterno della mammella
C43.0	Melanoma maligno del labbro		

C50.5	Tumore Maligno: Quadrante infero-esterno della mammella	C68.9	Tumore Maligno: Organo urinario non specificato
C50.6	Tumore Maligno: Prolungamento ascellare della mammella	C69.0	Tumore Maligno: Congiuntiva
C50.8	Tumore Maligno: lesione sconfinante a più zone contigue della mammella	C69.1	Tumore Maligno: Cornea
C50.9	Tumore Maligno: Mammella non specificata	C69.2	Tumore Maligno: Retina
C51.0	Tumore Maligno: Grandi labbra vulvari	C69.3	Tumore Maligno: Coroide
C51.1	Tumore Maligno: Piccole labbra vulvari	C69.4	Tumore Maligno: Corpo ciliare
C51.2	Tumore Maligno: Clitoride	C69.5	Tumore Maligno: Ghiandola e dotto lacrimale
C51.8	Tumore Maligno: lesione sconfinante a più zone contigue della vulva	C69.6	Tumore Maligno: Orbita
C51.9	Tumore Maligno: Vulva non specificata	C69.8	Tumore Maligno: lesione sconfinante a più zone contigue dell'occhio e degli annessi
C52	Tumore maligno della vagina	C69.9	Tumore Maligno: Occhio non specificato
C53.0	Tumore Maligno: Endocervice	C70.0	Tumore Maligno: Meningi cerebrali
C53.1	Tumore Maligno: Esocervice	C70.1	Tumore Maligno: Meningi spinali
C53.8	Tumore Maligno: lesione sconfinante a più zone contigue della cervice uterina	C70.9	Tumore Maligno: Meningi non specificate
C53.9	Tumore Maligno: Cervice uterina non specificata	C71.0	Tumore Maligno: Cervello, eccetto lobi e ventricoli
C54.0	Tumore Maligno: Istmo dell'utero	C71.1	Tumore Maligno: Lobo frontale
C54.1	Tumore Maligno: Endometrio	C71.2	Tumore Maligno: Lobo temporale
C54.2	Tumore Maligno: Miometrio	C71.3	Tumore Maligno: Lobo parietale
C54.3	Tumore Maligno: Fondo dell'utero	C71.4	Tumore Maligno: Lobo occipitale
C54.8	Tumore Maligno: lesione sconfinante a più zone contigue del corpo dell'utero	C71.5	Tumore Maligno: Ventricolo cerebrale
C54.9	Tumore Maligno: Corpo dell'utero non specificato	C71.6	Tumore Maligno: Cervelletto
C55	Tumore maligno dell'utero, parte non specificata	C71.7	Tumore Maligno: Tronco cerebrale
C56	Tumore maligno dell'ovaio	C71.8	Tumore Maligno: lesione sconfinante a più zone contigue dell'encefalo
C57.0	Tumore Maligno: Tuba di Falloppio	C71.9	Tumore Maligno: Encefalo non specificato
C57.1	Tumore Maligno: Legamento largo	C72.0	Tumore Maligno: Midollo spinale
C57.2	Tumore Maligno: Legamento rotondo	C72.1	Tumore Maligno: Cauda equina
C57.3	Tumore Maligno: Parametrio	C72.2	Tumore Maligno: Nervo olfattorio
C57.4	Tumore Maligno: Annessi uterini non specificati	C72.3	Tumore Maligno: Nervo ottico
C57.7	Tumore Maligno: Altro organo genitale femminile specificato	C72.4	Tumore Maligno: Nervo statoacustico
C57.8	Tumore Maligno: lesione sconfinante a più zone contigue degli organi genitali femminili	C72.5	Tumore Maligno: Altri e non specificati nervi cranici
C57.9	Tumore Maligno: Organi genitali femminili non specificati	C72.8	Tumore Maligno: lesione sconfinante a più zone contigue dell'encefalo e di altre parti del sistema nervoso centrale
C58	Tumore maligno della placenta	C72.9	Tumore Maligno: Sistema nervoso centrale non specificato
C60.0	Tumore Maligno: Prepuzio	C73	Tumore maligno della tiroide
C60.1	Tumore Maligno: Glande	C74.0	Tumore Maligno: Corteccia surrenale
C60.2	Tumore Maligno: Corpo del pene	C74.1	Tumore Maligno: Midollare surrenale
C60.8	Tumore Maligno: lesione sconfinante a più zone contigue del pene	C74.9	Tumore Maligno: Ghiandola surrenale non specificata
C60.9	Tumore Maligno: Pene non specificato	C75.0	Tumore Maligno: Paratiroidi
C61	Tumore maligno della prostata	C75.1	Tumore Maligno: Ipofisi
C62.0	Tumore Maligno: Testicolo ritenuto	C75.2	Tumore Maligno: Dotto craniofaringeo (residui di)
C62.1	Tumore Maligno: Testicolo	C75.3	Tumore Maligno: Epifisi [ghiandola pineale]
C62.9	Tumore Maligno: Testicolo non specificato	C75.4	Tumore Maligno: Glomo carotideo
C63.0	Tumore Maligno: Epididimo	C75.5	Tumore Maligno: Glomo aortico ed altri paragangliomi
C63.1	Tumore Maligno: Cordone spermatico	C75.8	Tumore Maligno: Interessamento plurighiandolare non specificato
C63.2	Tumore Maligno: Scroto	C75.9	Tumore Maligno: Ghiandola endocrina non specificata
C63.7	Tumore Maligno: Altri organi genitali maschili specificati	C76.0	Tumore maligno di altra e mal definita sede: Testa, faccia e collo
C63.8	Tumore Maligno: lesione sconfinante a più zone contigue di organi genitali maschili	C76.1	Tumore maligno di altra e mal definita sede: Torace
C63.9	Tumore Maligno: Organi genitali maschili non specificati	C76.2	Tumore maligno di altra e mal definita sede: Addome
C64	Tumore maligno del rene, ad eccezione della pelvi renale	C76.3	Tumore maligno di altra e mal definita sede: Pelvi
C65	Tumore maligno della pelvi renale	C76.4	Tumore maligno di altra e mal definita sede: Arto superiore
C66	Tumore maligno dell'uretere	C76.5	Tumore maligno di altra e mal definita sede: Arto inferiore
C67.0	Tumore Maligno: Trigono vescicale	C76.7	Tumore maligno di altra e mal definita sede: Altre sedi mal definite
C67.1	Tumore Maligno: Cupola vescicale	C76.8	Tumore maligno di altra e mal definita sede: lesione sconfinante a più zone contigue di altre e mal definite sedi
C67.2	Tumore Maligno: Parete laterale della vescica	C77.0	Tumore maligno secondario e non specificato: Linfonodi della testa, della faccia e del collo
C67.3	Tumore Maligno: Parete anteriore della vescica	C77.1	Tumore maligno secondario e non specificato: Linfonodi intratoracici
C67.4	Tumore Maligno: Parete posteriore della vescica	C77.2	Tumore maligno secondario e non specificato: Linfonodi intra-addominali
C67.5	Tumore Maligno: Collo vescicale	C77.3	Tumore maligno secondario e non specificato: Linfonodi ascellari e dell'arto superiore
C67.6	Tumore Maligno: Orifizio ureterale	C77.4	Tumore maligno secondario e non specificato: Linfonodi inguinali e dell'arto inferiore
C67.7	Tumore Maligno: Uraco	C77.5	Tumore maligno secondario e non specificato: Linfonodi intrapelvici
C67.8	Tumore Maligno: lesione sconfinante a più zone contigue della vescica	C77.8	Tumore maligno secondario e non specificato: Linfonodi di regioni multiple
C67.9	Tumore Maligno: Vescica non specificata		
C68.0	Tumore Maligno: Uretra		
C68.1	Tumore Maligno: Ghiandola parauretrale		
C68.8	Tumore Maligno: lesione sconfinante a più zone contigue degli organi urinari		

C77.9	Tumore maligno secondario e non specificato: Linfonodi non specificati	C86.3	Linfoma sottocutaneo del pannicolo a cellule T
C78.0	Tumore maligno secondario del polmone	C86.4	Linfoma blastico a cellule NK
C78.1	Tumore maligno secondario del mediastino	C86.5	Linfoma angioimmunoblastico a cellule T
C78.2	Tumore maligno secondario della pleura	C86.6	Proliferazioni primitive cutanee di cellule T CD30-positivo
C78.3	Tumore maligno secondario di altri e non specificati organi dell'apparato respiratorio	C88.00	Macroglobulinemia di Waldenström: Senza menzione di remissione completa
C78.4	Tumore maligno secondario dell'intestino tenue	C88.01	Macroglobulinemia di Waldenström: in remissione completa
C78.5	Tumore maligno secondario del colon e del retto	C88.20	Altre malattie delle catene pesanti: Senza menzione di remissione completa
C78.6	Tumore maligno secondario del retroperitoneo e del peritoneo	C88.21	Altre malattie delle catene pesanti: in remissione completa
C78.7	Tumore maligno secondario del fegato e del dotto biliare intraepatico	C88.30	Malattia immunoproliferativa dell'intestino tenue: Senza menzione di remissione completa
C78.8	Tumore maligno secondario di altri e non specificati organi dell'apparato digerente	C88.31	Malattia immunoproliferativa dell'intestino tenue: in remissione completa
C79.0	Tumore maligno secondario del rene e della pelvi renale	C88.40	Linfoma della zona marginale extranodale a cellule B del tessuto linfoide associato alle mucose [linfoma MALT]: Senza menzione di remissione completa
C79.1	Tumore maligno secondario della vescica e di altri e non specificati organi dell'apparato urinario	C88.41	Linfoma della zona marginale extranodale a cellule B del tessuto linfoide associato alle mucose [linfoma MALT]: in remissione completa
C79.2	Tumore maligno secondario della cute	C88.70	Altre malattie immunoproliferative maligne: Senza menzione di remissione completa
C79.3	Tumore maligno secondario dell'encefalo e delle meningi cerebrali	C88.71	Altre malattie immunoproliferative maligne: in remissione completa
C79.4	Tumore maligno secondario di altre e non specificate parti del sistema nervoso	C88.90	Malattie immunoproliferative maligne, non specificate: Senza menzione di remissione completa
C79.5	Tumore maligno secondario dell'osso e del midollo osseo	C88.91	Malattie immunoproliferative maligne, non specificate: in remissione completa
C79.6	Tumore maligno secondario dell'ovaio	C90.00	Mieloma multiplo: Senza menzione di remissione completa
C79.7	Tumore maligno secondario del surrene	C90.01	Mieloma multiplo: in remissione completa
C79.81	Tumore maligno secondario della mammella	C90.10	Leucemia plasmacellulare: Senza menzione di remissione completa
C79.82	Tumore maligno secondario degli organi genitali	C90.11	Leucemia plasmacellulare: in remissione completa
C79.83	Tumore maligno secondario del pericardio	C90.20	Plasmocitoma extramidollare: Senza menzione di remissione completa
C79.84	Altro tumore maligno secondario del cuore	C90.21	Plasmocitoma extramidollare: in remissione completa
C79.88	Tumore maligno secondario di altre sedi specificate	C90.30	Plasmocitoma solitario: Senza menzione di remissione completa
C79.9	Tumore maligno secondario di sede non specificata	C90.31	Plasmocitoma solitario: in remissione completa
C80.0	Tumore maligno di sede primitiva sconosciuta, così definito	C91.00	Leucemia linfoide acuta [LLA]: Senza menzione di remissione completa
C80.9	Tumore maligno non specificato	C91.01	Leucemia linfoide acuta [LLA]: in remissione completa
C81.0	Linfoma di Hodgkin a predominanza linfocitaria nodulare	C91.10	Leucemia linfoide cronica a cellule B [LLC]: Senza menzione di remissione completa
C81.1	Linfoma di Hodgkin classico sclero-nodulare	C91.11	Leucemia linfoide cronica a cellule B [LLC]: in remissione completa
C81.2	Linfoma di Hodgkin classico a cellularità mista	C91.30	Leucemia prolinfocitica a cellule B: Senza menzione di remissione completa
C81.3	Linfoma di Hodgkin classico a deplezione linfocitaria	C91.31	Leucemia prolinfocitica a cellule B: in remissione completa
C81.4	Linfoma di Hodgkin (classico) ricco di linfociti	C91.40	Leucemia a cellule capellute [hairy cell]: Senza menzione di remissione completa
C81.7	Altre forme di linfoma di Hodgkin (classico)	C91.41	Leucemia a cellule capellute [hairy cell]: in remissione completa
C81.9	Linfoma di Hodgkin non specificato	C91.50	Leucemia/linfoma a cellule T dell'adulto (associato a HTLV-1): Senza menzione di remissione completa
C82.0	Linfoma follicolare di grado I	C91.51	Leucemia/linfoma a cellule T dell'adulto (associato a HTLV-1): in remissione completa
C82.1	Linfoma non Hodgkin follicolare di grado II	C91.60	Leucemia prolinfocitica a cellule T: Senza menzione di remissione completa
C82.2	Linfoma non Hodgkin follicolare di grado III, non specificato	C91.61	Leucemia prolinfocitica a cellule T: in remissione completa
C82.3	Linfoma follicolare di grado IIIa	C91.70	Altra leucemia linfoide: Senza menzione di remissione completa
C82.4	Linfoma follicolare di grado IIIb	C91.71	Altra leucemia linfoide: in remissione completa
C82.5	Linfoma centrofollicolare diffuso	C91.80	LLA a cellule B mature di tipo Burkitt: Senza menzione di remissione completa
C82.6	Linfoma centrofollicolare cutaneo	C91.81	LLA a cellule B mature di tipo Burkitt: in remissione completa
C82.7	Altri tipi di linfoma follicolare	C91.90	Leucemia linfoide non specificata: Senza menzione di remissione completa
C82.9	Linfoma follicolare non specificato	C91.91	Leucemia linfoide non specificata: in remissione completa
C83.0	Linfoma a piccole cellule B	C92.00	Leucemia mieloblastica acuta [LMA]: Senza menzione di remissione completa
C83.1	Linfoma a cellule mantellari	C92.01	Leucemia mieloblastica acuta [LMA]: in remissione completa
C83.3	Linfoma diffuso a grandi cellule B	C92.10	Leucemia mieloide cronica [LMC], BCR/ABL-positiva: Senza menzione di remissione completa
C83.5	Linfoma linfoblastico		
C83.7	Linfoma di Burkitt		
C83.8	Altri linfomi non follicolari		
C83.9	Linfoma non follicolare, non specificato		
C84.0	Micosi fungoide		
C84.1	Sindrome di Sézary		
C84.4	Linfoma a cellule T periferiche, non classificato		
C84.5	Altri linfomi a cellule T/NK mature		
C84.6	Linfoma anaplastico a grandi cellule, ALK-positivo		
C84.7	Linfoma anaplastico a grandi cellule, ALK-negativo		
C84.8	Linfoma cutaneo a cellule T, non specificato		
C84.9	Linfoma a cellule T/NK mature, non specificato		
C85.1	Linfoma a cellule B non specificato		
C85.2	Linfoma mediastinico (timico) a grandi cellule B		
C85.7	Altri tipi specificati di linfoma non Hodgkin		
C85.9	Linfoma non Hodgkin, non specificato		
C86.0	Linfoma extranodale a cellule T/NK, di tipo nasale		
C86.1	Linfoma epatosplenico a cellule T		
C86.2	Linfoma a cellule T di tipo enteropatia		

C92.11	Leucemia mieloide cronica [LMC], BCR/ABL-positiva: in remissione completa	C95.90	Leucemia non specificata: Senza menzione di remissione completa
C92.20	Leucemia mieloide cronica atipica BCR/ABL-negativa: Senza menzione di remissione completa	C95.91	Leucemia non specificata: in remissione completa
C92.21	Leucemia mieloide cronica atipica BCR/ABL-negativa: in remissione completa	C96.0	Istiocitosi a cellule di Langerhans multifocale e multisistemica (disseminata)[malattia di Letterer-Siwe]
C92.30	Sarcoma mieloide: Senza menzione di remissione completa	C96.2	Tumore mastocitico maligno
C92.31	Sarcoma mieloide: in remissione completa	C96.4	Sarcoma a cellule dendritiche (cellule accessorie)
C92.40	Leucemia acuta promielocitica [LAP]: Senza menzione di remissione completa	C96.7	Altro tumore maligno specificato del tessuto linfoide, ematopoietico e tessuti correlati
C92.41	Leucemia acuta promielocitica [LAP]: in remissione completa	C96.8	Sarcoma istiocitico
C92.50	Leucemia acuta mielomonocitica: Senza menzione di remissione completa	C96.9	Tumore maligno del tessuto linfoide, ematopoietico e tessuti correlati non specificato
C92.51	Leucemia acuta mielomonocitica: in remissione completa	C97	Tumori maligni di sedi indipendenti multiple (primitive)
C92.60	Leucemia mieloide acuta con anomalia 11q23: Senza menzione di remissione completa	D70.0	Agranulocitosi e neutropenia congenita
C92.61	Leucemia mieloide acuta con anomalia 11q23: in remissione completa	D70.10	Agranulocitosi indotta da farmaci: Fase critica meno di 4 giorni
C92.70	Altra leucemia mieloide: Senza menzione di remissione completa	D70.11	Agranulocitosi indotta da farmaci: Fase critica da 10 a meno di 20 giorni
C92.71	Altra leucemia mieloide: in remissione completa	D70.12	Agranulocitosi indotta da farmaci: Fase critica 20 e più giorni
C92.80	Leucemia mieloide acuta con displasia multilineare: Senza menzione di remissione completa	D70.13	Agranulocitosi indotta da farmaci: Fase critica da 4 a meno di 7 giorni
C92.81	Leucemia mieloide acuta con displasia multilineare: in remissione completa	D70.14	Agranulocitosi indotta da farmaci: Fase critica da 7 a meno di 10 giorni
C92.90	Leucemia mieloide non specificata: Senza menzione di remissione completa	D70.18	Altre forme di agranulocitosi e neutropenia indotta da farmaci
C92.91	Leucemia mieloide non specificata: in remissione completa	D70.19	Agranulocitosi e neutropenia indotta da farmaci, non specificata
C93.00	Leucemia acuta monoblastica/monocitica: Senza menzione di remissione completa	D70.3	Altra agranulocitosi
C93.01	Leucemia acuta monoblastica/monocitica: in remissione completa	D70.5	Neutropenia ciclica
C93.10	Leucemia mielomonocitica cronica: Senza menzione di remissione completa	D70.6	Altra neutropenia
C93.11	Leucemia mielomonocitica cronica: in remissione completa	D70.7	Neutropenia non specificata
C93.30	Leucemia mielomonocitica giovanile: Senza menzione di remissione completa	G80.0	Paralisi cerebrale con quadriplegia spastica
C93.31	Leucemia mielomonocitica giovanile: in remissione completa	G80.1	Paralisi cerebrale con diplegia spastica
C93.70	Altra leucemia monocitica: Senza menzione di remissione completa	G80.2	Paralisi cerebrale infantile con emiplegia spastica
C93.71	Altra leucemia monocitica: in remissione completa	G80.3	Paralisi cerebrale discinetica
C93.90	Leucemia monocitica non specificata: Senza menzione di remissione completa	G80.4	Paralisi cerebrale atassica
C93.91	Leucemia monocitica non specificata: in remissione completa	G80.8	Altra paralisi cerebrale infantile
C94.00	Leucemia eritroide acuta: Senza menzione di remissione completa	G80.9	Paralisi cerebrale infantile non specificata
C94.01	Leucemia eritroide acuta: in remissione completa	G82.00	Paraparesi e paraplegia flaccida: Lesione midollare spinale completa acuta di origine non traumatica
C94.20	Leucemia acuta megacarioblastica: Senza menzione di remissione completa	G82.01	Paraparesi e paraplegia flaccida: Lesione midollare spinale incompleta acuta di origine non traumatica
C94.21	Leucemia acuta megacarioblastica: in remissione completa	G82.02	Paraparesi e paraplegia flaccida: Lesione midollare spinale completa cronica
C94.30	Leucemia mastocellulare: Senza menzione di remissione completa	G82.03	Paraparesi e paraplegia flaccida: Lesione midollare spinale incompleta cronica
C94.31	Leucemia mastocellulare: in remissione completa	G82.09	Paraparesi e paraplegia flaccida: non specificata
C94.40	Panmielosi acuta con mielofibrosi: Senza menzione di remissione completa	G82.10	Paraparesi e paraplegia spastica: Lesione midollare spinale completa acuta di origine non traumatica
C94.41	Panmielosi acuta con mielofibrosi: in remissione completa	G82.11	Paraparesi e paraplegia spastica: Lesione midollare spinale incompleta acuta di origine non traumatica
C94.70	Altre leucemie specificate: Senza menzione di remissione completa	G82.12	Paraparesi e paraplegia spastica: Lesione midollare spinale completa cronica
C94.71	Altre leucemie specificate: in remissione completa	G82.13	Paraparesi e paraplegia spastica: Lesione midollare spinale incompleta cronica
C95.00	Leucemia acuta di tipo cellulare non specificato: Senza menzione di remissione completa	G82.19	Paraparesi e paraplegia spastica: non specificata
C95.01	Leucemia acuta di tipo cellulare non specificato: in remissione completa	G82.20	Paraparesi e paraplegia non specificata: Lesione midollare spinale completa acuta di origine non traumatica
C95.10	Leucemia cronica di tipo cellulare non specificato: Senza menzione di remissione completa	G82.21	Paraparesi e paraplegia non specificata: Lesione midollare spinale incompleta acuta di origine non traumatica
C95.11	Leucemia cronica di tipo cellulare non specificato: in remissione completa	G82.22	Paraparesi e paraplegia non specificata: Lesione midollare spinale completa cronica
C95.70	Altra leucemia di tipo cellulare non specificato: Senza menzione di remissione completa	G82.23	Paraparesi e paraplegia non specificata: Lesione midollare spinale incompleta cronica
C95.71	Altra leucemia di tipo cellulare non specificato: in remissione completa	G82.29	Paraparesi e paraplegia non specificata: non specificata
		G82.30	Tetraparesi e tetraplegia flaccida: Lesione midollare spinale completa acuta di origine non traumatica
		G82.31	Tetraparesi e tetraplegia flaccida: Lesione midollare spinale incompleta acuta di origine non traumatica
		G82.32	Tetraparesi e tetraplegia flaccida: Lesione midollare spinale completa cronica
		G82.33	Tetraparesi e tetraplegia flaccida: Lesione midollare spinale incompleta cronica
		G82.39	Tetraparesi e tetraplegia flaccida: non specificata

G82.40	Tetraparesi e tetraplegia spastica: Lesione midollare spinale completa acuta di origine non traumatica	R65.2	Sindrome da risposta infiammatoria sistemica di origine non infettiva senza insufficienza d'organo
G82.41	Tetraparesi e tetraplegia spastica: Lesione midollare spinale incompleta acuta di origine non traumatica	R65.3	Sindrome da risposta infiammatoria sistemica di origine non infettiva con insufficienza d'organo
G82.42	Tetraparesi e tetraplegia spastica: Lesione midollare spinale completa cronica	R65.9	Sindrome da risposta infiammatoria sistemica non specificata
G82.43	Tetraparesi e tetraplegia spastica: Lesione midollare spinale incompleta cronica	T86.00	Rigetto di trapianto di cellule staminali ematopoietiche
G82.49	Tetraparesi e tetraplegia spastica: non specificata	T86.01	Graft-versus-host-disease acuto, primo e secondo grado
G82.50	Tetraparesi e tetraplegia non specificata: Lesione midollare spinale completa acuta di origine non traumatica	T86.02	Graft-versus-host-disease acuto, terzo e quarto grado
G82.51	Tetraparesi e tetraplegia non specificata: Lesione midollare spinale incompleta acuta di origine non traumatica	T86.03	Graft-versus-host-disease cronico, forma limitata
G82.52	Tetraparesi e tetraplegia non specificata: Lesione midollare spinale completa cronica	T86.04	Graft-versus-host-disease cronico, forma estesa
G82.53	Tetraparesi e tetraplegia non specificata: Lesione midollare spinale incompleta cronica	T86.09	Graft-versus-host-disease, non specificato
G82.59	Tetraparesi e tetraplegia non specificata: non specificata	T86.10	Peggioramento funzionale acuto di trapianto renale
M03.00	Artrite post-meningococcica {A39.8}: Localizzazioni multiple	T86.11	Peggioramento funzionale cronico di trapianto renale
M03.01	Artrite post-meningococcica {A39.8}: area spalla	T86.12	Ripresa ritardata della funzionalità dopo trapianto
M03.02	Artrite post-meningococcica {A39.8}: braccio	T86.19	Altra e non specificata disfunzione, insuccesso e rigetto di trapianto renale
M03.03	Artrite post-meningococcica {A39.8}: avambraccio	T86.2	Insuccesso e rigetto di trapianto cardiaco
M03.04	Artrite post-meningococcica {A39.8}: mano	T86.3	Insuccesso e rigetto di trapianto cuore-polmone
M03.05	Artrite post-meningococcica {A39.8}: coscia	T86.40	Peggioramento funzionale acuto di trapianto epatico
M03.06	Artrite post-meningococcica {A39.8}: gamba	T86.41	Peggioramento funzionale cronico di trapianto epatico
M03.07	Artrite post-meningococcica {A39.8}: caviglia e piede	T86.49	Altra e non specificata disfunzione, insuccesso e rigetto di trapianto epatico
M03.08	Artrite post-meningococcica {A39.8}: Altre localizzazioni	T86.50	Disturbo dell'irrorazione sanguigna di trapianto cutaneo
M03.09	Artrite post-meningococcica {A39.8}: Localizzazione non precisata	T86.51	Necrosi di trapianto cutaneo
N17.0	Insufficienza renale acuta con necrosi tubulare	T86.52	Perdita di trapianto cutaneo
N17.1	Insufficienza renale acuta con necrosi corticale acuta	T86.59	Altro e non specificato insuccesso e rigetto di trapianto cutaneo
N17.2	Insufficienza renale acuta con necrosi midollare	T86.81	Insuccesso e rigetto: Trapianto polmonare
N17.8	Altro tipo di insufficienza renale acuta	T86.82	Insuccesso e rigetto: Trapianto di pancreas
N17.9	Insufficienza renale acuta non specificata	T86.83	Insuccesso e rigetto: Trapianto di cornea oculare
P35.2	Infezione erpetica [herpes simplex] congenita	T86.88	Insuccesso e rigetto: Altri organi e tessuti trapiantati
P37.2	Listeriosi neonatale (disseminata)	T86.9	Insuccesso e rigetto di organo e tessuto trapiantato non specificato
R57.1	Shock ipovolemico	Z94.0	Stato dopo trapianto renale
R57.2	Shock settico	Z94.1	Stato dopo trapianto cardiaco
R57.8	Altre forme di shock	Z94.2	Stato dopo trapianto polmonare
R65.0	Sindrome da risposta infiammatoria sistemica di origine infettiva senza insufficienza d'organo	Z94.3	Stato dopo trapianto cardiaco e polmonare
R65.1	Sindrome da risposta infiammatoria sistemica di origine infettiva con insufficienza d'organo	Z94.4	Stato dopo trapianto epatico
		Z94.81	Stato dopo trapianto di cellule staminali ematopoietiche con attuale immunosoppressione

Diagnosi G67-4

A00.0	Colera da <i>Vibrio cholerae</i> O:1, biotipo del colera	A07.8	Altre malattie intestinali da protozoi specificate
A00.1	Colera da <i>Vibrio cholerae</i> O:1, biotipo El Tor	A07.9	Malattia intestinale da protozoi non specificata
A00.9	Colera non specificato	A08.0	Enterite da Rotavirus
A02.0	Enterite da salmonella	A08.1	Gastroenterite acuta da Norovirus [Agente di Norwalk]
A03.0	Shigellosi da <i>Shigella dysenteriae</i>	A08.2	Enterite da Adenovirus
A03.1	Shigellosi da <i>Shigella flexneri</i>	B37.81	Esofagite da candida
A03.2	Shigellosi da <i>Shigella boydii</i>	K22.0	Acalasia cardiaca
A03.3	Shigellosi da <i>Shigella sonnei</i>	K22.2	Ostruzione esofagea
A03.8	Altre shigellosi	K22.3	Perforazione dell'esofago
A03.9	Shigellosi non specificata	K22.4	Discinesia esofagea
A04.0	Infezione da <i>Escherichia coli</i> enteropatogena	K22.5	Diverticolo dell'esofago, acquisito
A04.1	Infezione da <i>Escherichia coli</i> enterotossigena	K57.00	Malattia diverticolare dell'intestino tenue con perforazione e ascesso, senza emorragia
A04.2	Infezione da <i>Escherichia coli</i> enteroinvasiva	K57.02	Diverticolite dell'intestino tenue con perforazione e ascesso, senza emorragia
A04.3	Infezione da <i>Escherichia coli</i> enteroemorragica	K57.10	Malattia diverticolare dell'intestino tenue senza perforazione e ascesso, senza emorragia
A04.4	Altre infezioni intestinali da <i>Escherichia coli</i>	K57.12	Diverticolite dell'intestino tenue senza perforazione e ascesso, senza emorragia
A04.5	Enterite da <i>Campylobacter</i>	K57.20	Malattia diverticolare del colon con perforazione e ascesso, senza emorragia
A04.6	Enterite da <i>Yersinia enterocolitica</i>	K57.22	Diverticolite del colon con perforazione e ascesso, senza emorragia
A04.7	Enterocolite da <i>Clostridium difficile</i>	K57.30	Malattia diverticolare del colon senza perforazione e ascesso, senza emorragia
A06.0	Dissenteria amebica acuta		
A06.1	Amebiasi intestinale cronica		
A06.2	Colite amebica non dissenterica		
A07.0	Balantidiosi		
A07.1	Giardiasi [lambliasi]		
A07.2	Criptosporidiosi		
A07.3	Isosporiasi		

K57.32	Diverticolite del colon senza perforazione e ascesso, senza emorragia	K57.92	Diverticolite dell'intestino, parte non specificata, senza perforazione e ascesso, senza emorragia
K57.40	Malattia diverticolare dell'intestino tenue e del colon con perforazione e ascesso, senza emorragia	K90.0	Malattia celiaca
K57.42	Diverticolite dell'intestino tenue e del colon con perforazione e ascesso, senza emorragia	K90.1	Sprue tropicale
K57.50	Malattia diverticolare dell'intestino tenue e del colon senza perforazione e ascesso, senza emorragia	K90.2	Sindrome dell'ansa cieca non classificata altrove
K57.52	Diverticolite dell'intestino tenue e del colon senza perforazione e ascesso, senza emorragia	K90.3	Steatorrea pancreatica
K57.80	Malattia diverticolare dell'intestino, parte non specificata, con perforazione e ascesso, senza emorragia	K90.4	Malassorbimento da intolleranza, non classificato altrove
K57.82	Diverticolite dell'intestino, parte non specificata, con perforazione e ascesso, senza emorragia	K90.8	Altra forma di malassorbimento intestinale
K57.90	Malattia diverticolare dell'intestino, parte non specificata, senza perforazione e ascesso, senza emorragia	K90.9	Malassorbimento intestinale non specificato
		K91.0	Vomito successivo a chirurgia gastrointestinale
		K91.1	Sindromi post-chirurgia gastrica
		K91.2	Malassorbimento post-chirurgico non classificato altrove

Diagnosi G67-5

E16.4	Secrezione anormale di gastrina	K28.6	Ulcera gastroduginale: cronica, con emorragia e perforazione
I85.0	Varici esofagee con sanguinamento	K28.7	Ulcera gastroduginale: cronica, senza emorragia e perforazione
K22.1	Ulcera dell'esofago	K28.9	Ulcera gastroduginale: Non specificata come acuta o cronica, senza emorragia e perforazione
K22.3	Perforazione dell'esofago	K29.0	Gastrite emorragica acuta
K22.6	Sindrome di Mallory-Weiss	K31.1	Stenosi pilorica ipertrofica dell'adulto
K25.0	Ulcera gastrica: acuta, con emorragia	K31.5	Ostruzione del duodeno
K25.1	Ulcera gastrica: acuta, con perforazione	K31.82	Angiodisplasia dello stomaco e del duodeno con emorragia
K25.2	Ulcera gastrica: acuta, con emorragia e perforazione	K55.22	Angiodisplasia del colon con emorragia
K25.3	Ulcera gastrica: acuta, senza emorragia e perforazione	K57.01	Malattia diverticolare dell'intestino tenue con perforazione e ascesso, con emorragia
K25.4	Ulcera gastrica: cronica o non precisata, con emorragia	K57.03	Diverticolite dell'intestino tenue con perforazione e ascesso, con emorragia
K25.5	Ulcera gastrica: cronica o non precisata, con perforazione	K57.11	Malattia diverticolare dell'intestino tenue senza perforazione o ascesso, con emorragia
K25.6	Ulcera gastrica: cronica, con emorragia e perforazione	K57.13	Diverticolite dell'intestino tenue senza perforazione o ascesso, con emorragia
K25.7	Ulcera gastrica: cronica, senza emorragia e perforazione	K57.21	Malattia diverticolare del colon con perforazione e ascesso, con emorragia
K25.9	Ulcera gastrica: Non specificata come acuta o cronica, senza emorragia e perforazione	K57.23	Diverticolite del colon con perforazione e ascesso, con emorragia
K26.0	Ulcera duodenale: acuta, con emorragia	K57.31	Malattia diverticolare del colon senza perforazione o ascesso, con emorragia
K26.1	Ulcera duodenale: acuta, con perforazione	K57.33	Diverticolite del colon senza perforazione o ascesso, con emorragia
K26.2	Ulcera duodenale: acuta, con emorragia e perforazione	K57.41	Malattia diverticolare dell'intestino tenue e del colon con perforazione e ascesso, con emorragia
K26.3	Ulcera duodenale: acuta, senza emorragia e perforazione	K57.43	Diverticolite dell'intestino tenue e del colon con perforazione e ascesso, con emorragia
K26.4	Ulcera duodenale: cronica o non precisata, con emorragia	K57.51	Malattia diverticolare dell'intestino tenue e del colon senza perforazione o ascesso, con emorragia
K26.5	Ulcera duodenale: cronica o non precisata, con perforazione	K57.53	Diverticolite dell'intestino tenue e del colon senza perforazione o ascesso, con emorragia
K26.6	Ulcera duodenale: cronica, con emorragia e perforazione	K57.81	Malattia diverticolare dell'intestino, parte non specificata, con perforazione o ascesso, con emorragia
K26.7	Ulcera duodenale: cronica, senza emorragia e perforazione	K57.83	Diverticolite dell'intestino, parte non specificata, con perforazione o ascesso, con emorragia
K26.9	Ulcera duodenale: Non specificata come acuta o cronica, senza emorragia e perforazione	K57.91	Malattia diverticolare dell'intestino, parte non specificata, senza perforazione o ascesso, con emorragia
K27.0	Ulcera peptica di sede non specificata: acuta, con emorragia	K57.93	Diverticolite dell'intestino, parte non specificata, senza perforazione o ascesso, con emorragia
K27.1	Ulcera peptica di sede non specificata: acuta, con perforazione	K62.5	Emorragia anale e rettale
K27.2	Ulcera peptica di sede non specificata: acuta, con emorragia e perforazione	K92.0	Ematemesi
K27.3	Ulcera peptica di sede non specificata: acuta, senza emorragia e perforazione	K92.1	Melena
K27.4	Ulcera peptica di sede non specificata: cronica o non precisata, con emorragia	K92.2	Emorragia gastrointestinale non specificata
K27.5	Ulcera peptica di sede non specificata: cronica o non precisata, con perforazione	Q43.0	Diverticolo di Meckel
K27.6	Ulcera peptica di sede non specificata: cronica, con emorragia e perforazione		
K27.7	Ulcera peptica di sede non specificata: cronica, senza emorragia e perforazione		
K27.9	Ulcera peptica di sede non specificata: Non specificata come acuta o cronica, senza emorragia e perforazione		
K28.0	Ulcera gastroduginale: acuta, con emorragia		
K28.1	Ulcera gastroduginale: acuta, con perforazione		
K28.2	Ulcera gastroduginale: acuta, con emorragia e perforazione		
K28.3	Ulcera gastroduginale: acuta, senza emorragia e perforazione		
K28.4	Ulcera gastroduginale: cronica o non precisata, con emorragia		
K28.5	Ulcera gastroduginale: cronica o non precisata, con perforazione		

Diagnosi G67-6

D66	Deficit ereditario del fattore VIII	M02.94	Artropatia reattiva non specificata: mano
D67	Deficit ereditario del fattore IX	M02.95	Artropatia reattiva non specificata: coscia
D68.0	Malattia di Von Willebrand	M02.96	Artropatia reattiva non specificata: gamba
D68.1	Deficit ereditario del fattore XI	M02.97	Artropatia reattiva non specificata: caviglia e piede
G04.1	Paraplegia spastica tropicale	M02.98	Artropatia reattiva non specificata: Altre localizzazioni
G82.02	Paraparesi e paraplegia flaccida: Lesione midollare spinale completa cronica	M02.99	Artropatia reattiva non specificata: Localizzazione non precisata
G82.03	Paraparesi e paraplegia flaccida: Lesione midollare spinale incompleta cronica	M06.90	Artrite reumatoide non specificata: Localizzazioni multiple
G82.09	Paraparesi e paraplegia flaccida: non specificata	M06.91	Artrite reumatoide non specificata: area spalla
G82.12	Paraparesi e paraplegia spastica: Lesione midollare spinale completa cronica	M06.92	Artrite reumatoide non specificata: braccio
G82.13	Paraparesi e paraplegia spastica: Lesione midollare spinale incompleta cronica	M06.93	Artrite reumatoide non specificata: avambraccio
G82.19	Paraparesi e paraplegia spastica: non specificata	M06.94	Artrite reumatoide non specificata: mano
G82.22	Paraparesi e paraplegia non specificata: Lesione midollare spinale completa cronica	M06.95	Artrite reumatoide non specificata: coscia
G82.23	Paraparesi e paraplegia non specificata: Lesione midollare spinale incompleta cronica	M06.96	Artrite reumatoide non specificata: gamba
G82.29	Paraparesi e paraplegia non specificata: non specificata	M06.97	Artrite reumatoide non specificata: caviglia e piede
G82.32	Tetraparesi e tetraplegia flaccida: Lesione midollare spinale completa cronica	M06.98	Artrite reumatoide non specificata: Altre localizzazioni
G82.33	Tetraparesi e tetraplegia flaccida: Lesione midollare spinale incompleta cronica	M06.99	Artrite reumatoide non specificata: Localizzazione non precisata
G82.39	Tetraparesi e tetraplegia flaccida: non specificata	M07.30	Altre artropatie psoriasiche {L40.5}: Localizzazioni multiple
G82.42	Tetraparesi e tetraplegia spastica: Lesione midollare spinale completa cronica	M07.31	Altre artropatie psoriasiche {L40.5}: area spalla
G82.43	Tetraparesi e tetraplegia spastica: Lesione midollare spinale incompleta cronica	M07.32	Altre artropatie psoriasiche {L40.5}: braccio
G82.49	Tetraparesi e tetraplegia spastica: non specificata	M07.33	Altre artropatie psoriasiche {L40.5}: avambraccio
G82.52	Tetraparesi e tetraplegia non specificata: Lesione midollare spinale completa cronica	M07.34	Altre artropatie psoriasiche {L40.5}: mano
G82.53	Tetraparesi e tetraplegia non specificata: Lesione midollare spinale incompleta cronica	M07.35	Altre artropatie psoriasiche {L40.5}: coscia
G82.59	Tetraparesi e tetraplegia non specificata: non specificata	M07.36	Altre artropatie psoriasiche {L40.5}: gamba
G95.1	Mielopatie vascolari	M07.37	Altre artropatie psoriasiche {L40.5}: caviglia e piede
G95.2	Compressione midollare non specificata	M07.38	Altre artropatie psoriasiche {L40.5}: Altre localizzazioni
G95.80	Cistoplegia con lesione neuronale alta [UMNL]	M07.39	Altre artropatie psoriasiche {L40.5}: Localizzazione non precisata
G95.81	Cistoplegia con lesione neuronale bassa [LMNL]	M30.0	Panarterite nodosa
G95.9	Malattia del midollo spinale non specificata	M30.1	Panarterite nodosa con interessamento polmonare
K31.1	Stenosi pilorica ipertrofica dell'adulto	M30.3	Sindrome mucocutanea linfonodale [Kawasaki]
K31.5	Ostruzione del duodeno	M31.3	Granulomatosi di Wegener
K31.6	Fistola dello stomaco e del duodeno	M31.4	Sindrome dell'arco aortico [Takayasu]
M02.30	Malattia di Reiter: Localizzazioni multiple	M32.0	Lupus eritematoso sistemico indotto da farmaci
M02.31	Malattia di Reiter: area spalla	M32.1	Lupus eritematoso sistemico con interessamento di organi o sistemi
M02.32	Malattia di Reiter: braccio	M32.8	Altre forme di lupus eritematoso sistemico
M02.33	Malattia di Reiter: avambraccio	M32.9	Lupus eritematoso sistemico non specificato
M02.34	Malattia di Reiter: mano	M33.2	Polimiosite
M02.35	Malattia di Reiter: coscia	M34.0	Sclerosi sistemica progressiva
M02.36	Malattia di Reiter: gamba	M35.0	Sindrome secca di Sjögren
M02.37	Malattia di Reiter: caviglia e piede	M35.1	Altre sindromi sovrapposte
M02.38	Malattia di Reiter: Altre localizzazioni	M35.2	Malattia di Behçet
M02.39	Malattia di Reiter: Localizzazione non precisata	M45.00	Spondilite anchilosante: Localizzazioni multiple della colonna vertebrale
M02.90	Artropatia reattiva non specificata: Localizzazioni multiple	M45.01	Spondilite anchilosante: Zona occipito-atlanto-assiale
M02.91	Artropatia reattiva non specificata: area spalla	M45.02	Spondilite anchilosante: Zona cervicale
M02.92	Artropatia reattiva non specificata: braccio	M45.03	Spondilite anchilosante: Zona cervicodorsale
M02.93	Artropatia reattiva non specificata: avambraccio	M45.04	Spondilite anchilosante: Zona dorsale
		M45.05	Spondilite anchilosante: Zona dorsolombare
		M45.06	Spondilite anchilosante: Zona lombare
		M45.07	Spondilite anchilosante: Zona lombosacrale
		M45.08	Spondilite anchilosante: Zona sacrale e sacrococcigea
		M45.09	Spondilite anchilosante: Zona non precisata
		P11.51	Trauma da parto della colonna vertebrale e del midollo spinale: Con paraplegia cronica

Diagnosi G67-7

G04.1	Paraplegia spastica tropicale	G82.13	Paraparesi e paraplegia spastica: Lesione midollare spinale incompleta cronica
G82.02	Paraparesi e paraplegia flaccida: Lesione midollare spinale completa cronica	G82.19	Paraparesi e paraplegia spastica: non specificata
G82.03	Paraparesi e paraplegia flaccida: Lesione midollare spinale incompleta cronica	G82.22	Paraparesi e paraplegia non specificata: Lesione midollare spinale completa cronica
G82.09	Paraparesi e paraplegia flaccida: non specificata	G82.23	Paraparesi e paraplegia non specificata: Lesione midollare spinale incompleta cronica
G82.12	Paraparesi e paraplegia spastica: Lesione midollare spinale completa cronica	G82.29	Paraparesi e paraplegia non specificata: non specificata

G82.32	Tetraparesi e tetraplegia flaccida: Lesione midollare spinale completa cronica	G82.53	Tetraparesi e tetraplegia non specificata: Lesione midollare spinale incompleta cronica
G82.33	Tetraparesi e tetraplegia flaccida: Lesione midollare spinale incompleta cronica	G82.59	Tetraparesi e tetraplegia non specificata: non specificata
G82.39	Tetraparesi e tetraplegia flaccida: non specificata	G95.1	Mielopatie vascolari
G82.42	Tetraparesi e tetraplegia spastica: Lesione midollare spinale completa cronica	G95.2	Compressione midollare non specificata
G82.43	Tetraparesi e tetraplegia spastica: Lesione midollare spinale incompleta cronica	G95.80	Cistoplegia con lesione neuronale alta [UMNL]
G82.49	Tetraparesi e tetraplegia spastica: non specificata	G95.81	Cistoplegia con lesione neuronale bassa [LMNL]
G82.52	Tetraparesi e tetraplegia non specificata: Lesione midollare spinale completa cronica	G95.9	Malattia del midollo spinale non specificata
		P11.51	Trauma da parto della colonna vertebrale e del midollo spinale: Con paraplegia cronica

Diagnosi principale G67-8

I85.0	Varici esofagee con sanguinamento	K27.2	Ulcera peptica di sede non specificata: acuta, con emorragia e perforazione
K22.3	Perforazione dell'esofago	K27.4	Ulcera peptica di sede non specificata: cronica o non precisata, con emorragia
K25.0	Ulcera gastrica: acuta, con emorragia	K27.5	Ulcera peptica di sede non specificata: cronica o non precisata, con perforazione
K25.1	Ulcera gastrica: acuta, con perforazione	K27.6	Ulcera peptica di sede non specificata: cronica, con emorragia e perforazione
K25.2	Ulcera gastrica: acuta, con emorragia e perforazione	K28.0	Ulcera gastrodigiunale: acuta, con emorragia
K25.4	Ulcera gastrica: cronica o non precisata, con emorragia	K28.1	Ulcera gastrodigiunale: acuta, con perforazione
K25.5	Ulcera gastrica: cronica o non precisata, con perforazione	K28.2	Ulcera gastrodigiunale: acuta, con emorragia e perforazione
K25.6	Ulcera gastrica: cronica, con emorragia e perforazione	K28.4	Ulcera gastrodigiunale: cronica o non precisata, con emorragia
K26.0	Ulcera duodenale: acuta, con emorragia	K28.5	Ulcera gastrodigiunale: cronica o non precisata, con perforazione
K26.1	Ulcera duodenale: acuta, con perforazione	K28.6	Ulcera gastrodigiunale: cronica, con emorragia e perforazione
K26.2	Ulcera duodenale: acuta, con emorragia e perforazione		
K26.4	Ulcera duodenale: cronica o non precisata, con emorragia		
K26.5	Ulcera duodenale: cronica o non precisata, con perforazione		
K26.6	Ulcera duodenale: cronica, con emorragia e perforazione		
K27.0	Ulcera peptica di sede non specificata: acuta, con emorragia		
K27.1	Ulcera peptica di sede non specificata: acuta, con perforazione		

Diagnosi principale G67-9

A04.7 Enterocolite da Clostridium difficile

ADRG G70**Altre malattie gravi dell'apparato digerente senza CC estremamente gravi o catetere cutaneooperitoneale**

Diagnosi principale nella tabella G70-1 o Procedura nella tabella G70-2

DRG G70A**Altre malattie gravi dell'apparato digerente senza CC estremamente gravi o catetere cutaneooperitoneale, età < 16 anni**

Età < 16 anni

DRG G70B**Altre malattie gravi dell'apparato digerente senza CC estremamente gravi o catetere cutaneooperitoneale, età > 15 anni****Diagnosi principale G70-1**

K35.32	Appendicite acuta con ascesso peritoneale	K91.80	Mucosite generalizzata per immunocompromissione
K55.0	Disturbo vascolare acuto dell'intestino	K91.81	Deiscenza di anastomosi e sutura successiva ad intervento chirurgico su colecisti e dotti biliari
K55.1	Disturbo vascolare cronico dell'intestino	K91.82	Deiscenza di anastomosi e sutura successiva ad intervento chirurgico sul pancreas
K63.0	Ascesso intestinale	K91.83	Deiscenza di anastomosi e sutura successiva ad altro intervento chirurgico su altre parti dell'apparato digerente
K63.1	Perforazione intestinale (non traumatica)	K91.88	Altri disturbi iatrogeni dell'apparato digerente non classificati altrove
K63.2	Fistola intestinale	Q42.2	Assenza, atresia e stenosi congenite dell'ano con fistola
K63.3	Ulcera intestinale	Q42.3	Assenza, atresia e stenosi congenite dell'ano senza fistola
K65.0	Peritonite acuta	T85.5	Complicanza meccanica di dispositivi protesici, impianti ed innesti gastrointestinali
K65.8	Altra peritonite		
K65.9	Peritonite non specificata		
K91.1	Sindromi post-chirurgia gastrica		
K91.2	Malassorbimento post-chirurgico non classificato altrove		
K91.3	Occlusione intestinale post-operatoria		
K91.4	Malfunzionamento di colostomia ed enterostomia		

Procedura G70-2

54.93†↔ Creazione di fistola cutaneooperitoneale

ADRG G71**Altre malattie dell'apparato digerente di gravità moderata**

Diagnosi principale nella tabella G71-1

DRG G71A**Altre malattie dell'apparato digerente di gravità moderata, età < 16 anni**

Età < 16 anni

DRG G71B**Altre malattie dell'apparato digerente di gravità moderata, età > 15 anni****Diagnosi principale G71-1**

A18.3	Tubercolosi dell'intestino, del peritoneo e dei linfonodi mesenterici	K40.91	Ernia inguinale unilaterale o non specificata, senza occlusione o gangrena: ernia recidivante
A21.3	Tularemia gastrointestinale	K41.0	Ernia femorale bilaterale, con occlusione, senza gangrena
A22.2	Carbonchio gastrointestinale	K41.1	Ernia femorale bilaterale, con gangrena
A42.1	Actinomicosi addominale	K41.2	Ernia femorale bilaterale, senza occlusione o gangrena
A51.1	Sifilide anale primaria	K41.3	Ernia femorale unilaterale o non specificata, con occlusione, senza gangrena
A54.6	Infezione gonococcica dell'ano e del retto		
A56.3	Infezione da Chlamydiae dell'ano e del retto	K41.4	Ernia femorale unilaterale o non specificata, con gangrena
D12.0	Tumore benigno: Cieco	K41.9	Ernia femorale unilaterale o non specificata, senza occlusione o gangrena
D12.1	Tumore benigno: Appendice (vermiforme)		
D12.2	Tumore benigno: Colon ascendente	K42.0	Ernia ombelicale con occlusione, senza gangrena
D12.3	Tumore benigno: Colon trasverso	K42.1	Ernia ombelicale con gangrena
D12.4	Tumore benigno: Colon discendente	K42.9	Ernia ombelicale senza occlusione o gangrena
D12.5	Tumore benigno: Sigma	K43.0	Ernia cicatriziale con occlusione, senza gangrena
D12.6	Tumore benigno: Colon non specificato	K43.1	Ernia cicatriziale con gangrena
D12.7	Tumore benigno: Giunzione retto-sigmoidea	K43.2	Ernia cicatriziale senza occlusione o gangrena
D12.8	Tumore benigno: Retto	K43.3	Ernia parastomale con occlusione, senza gangrena
D12.9	Tumore benigno: Ano e canale anale	K43.4	Ernia parastomale con gangrena
D13.0	Tumore benigno: Esofago	K43.5	Ernia parastomale senza occlusione né gangrena
D13.1	Tumore benigno: Stomaco	K43.60	Ernia epigastrica con occlusione, senza gangrena
D13.2	Tumore benigno: Duodeno	K43.68	Altra ernia addominale con occlusione, senza gangrena
D13.3	Tumore benigno: Altre e non specificate parti dell'intestino tenue	K43.69	Ernia addominale non specificata con occlusione, senza gangrena
D13.9	Tumore benigno: Sedi maldefinite dell'apparato digerente		
D17.5	Tumore lipomatoso benigno di organi intraddominali	K43.70	Ernia epigastrica con gangrena
D19.1	Tumore benigno: Tessuto mesoteliale del peritoneo	K43.78	Altra ernia addominale con gangrena
D20.0	Tumore benigno: Retroperitoneo	K43.79	Ernia addominale non specificata con gangrena
D20.1	Tumore benigno: Peritoneo	K43.90	Ernia epigastrica senza occlusione o gangrena
E84.1	Fibrosi cistica con manifestazioni intestinali	K43.98	Altra ernia addominale senza occlusione né gangrena
I85.9	Varici esofagee senza sanguinamento	K43.99	Ernia addominale non specificata senza occlusione o gangrena
K35.2	Appendicite acuta con peritonite generalizzata	K44.1	Ernia diaframmatica con gangrena
K35.31	Appendicite acuta con peritonite localizzata con perforazione o rottura	K45.0	Altra ernia addominale specificata, con ostruzione, senza gangrena
K38.0	Iperplasia dell'appendice	K45.1	Altra ernia addominale specificata, con gangrena
K38.1	Concrezioni appendicolari	K45.8	Altra ernia addominale specificata, senza occlusione o gangrena
K38.2	Diverticolo dell'appendice	K46.0	Ernia addominale non specificata, con occlusione, senza gangrena
K38.3	Fistola dell'appendice		
K40.00	Ernia inguinale bilaterale, con occlusione, senza gangrena: non menzionata come recidiva d'ernia	K46.1	Ernia addominale non specificata, con gangrena
K40.01	Ernia inguinale bilaterale, con occlusione, senza gangrena: ernia recidivante	K46.9	Ernia addominale non specificata, senza occlusione o gangrena
K40.10	Ernia inguinale bilaterale, con gangrena: non menzionata come recidiva d'ernia	K52.0	Gastroenterite e colite da radiazioni
K40.11	Ernia inguinale bilaterale, con gangrena: ernia recidivante	K52.1	Gastroenterite e colite tossiche
K40.20	Ernia inguinale bilaterale, senza occlusione o gangrena: non menzionata come recidiva d'ernia	K55.21	Angiodisplasia del colon senza emorragia
K40.21	Ernia inguinale bilaterale, senza occlusione o gangrena: ernia recidivante	K55.81	Angiodisplasia del tenue senza emorragia
K40.30	Ernia inguinale unilaterale o non specificata, con occlusione, senza gangrena: non menzionata come recidiva d'ernia	K55.82	Angiodisplasia del tenue con emorragia
K40.31	Ernia inguinale unilaterale o non specificata, con occlusione, senza gangrena: ernia recidivante	K55.88	Altri disturbi vascolari dell'intestino
K40.40	Ernia inguinale unilaterale o non specificata, con gangrena: non menzionata come recidiva d'ernia	K55.9	Disturbo vascolare dell'intestino, non specificato
K40.41	Ernia inguinale unilaterale o non specificata, con gangrena: ernia recidivante	K59.3	Megacolon non classificato altrove
K40.90	Ernia inguinale unilaterale o non specificata, senza occlusione o gangrena: non menzionata come recidiva d'ernia	K60.0	Fissura anale acuta
		K60.1	Fissura anale cronica
		K60.2	Fissura anale non specificata
		K60.3	Fistola anale
		K60.4	Fistola rettale
		K60.5	Fistola anorettale
		K61.0	Ascesso anale
		K61.1	Ascesso rettale
		K61.2	Ascesso anorettale
		K61.3	Ascesso ischiorettale

K61.4	Ascenso intrasfinterico	Q41.9	Assenza, atresia e stenosi congenite dell'intestino tenue, parte non specificata
K62.0	Polipo anale	Q42.0	Assenza, atresia e stenosi congenite del retto con fistola
K62.1	Polipo rettale	Q42.1	Assenza, atresia e stenosi congenite del retto senza fistola
K62.2	Prolasso anale	Q42.8	Assenza, atresia e stenosi congenite di altra parte del colon
K62.3	Prolasso rettale	Q42.9	Assenza, atresia e stenosi congenite di sede non specificata del grosso intestino
K62.4	Stenosi dell'ano e del retto	Q43.1	Malattia di Hirschsprung
K62.6	Ulcera anale e rettale	Q43.2	Altri disturbi funzionali congeniti del colon
K62.7	Proctite da raggi	Q43.3	Malformazioni congenite di fissazione dell'intestino
K62.8	Altre malattie specificate dell'ano e del retto	Q43.40	Duplicazione dell'intestino tenue
K62.9	Malattia dell'ano e del retto non specificata	Q43.41	Duplicazione del colon
K63.4	Enteroptosi	Q43.42	Duplicazione del retto
K63.5	Polipo del colon	Q43.49	Duplicazione dell'intestino non specificata
K63.8	Altre malattie specificate dell'intestino	Q43.5	Ano ectopico
K63.9	Malattia intestinale non specificata	Q43.6	Fistola congenita del retto e dell'ano
K64.0	Emorroidi di 1° grado	Q43.7	Persistenza della cloaca
K64.3	Emorroidi di 4° grado	Q43.8	Altre malformazioni congenite specificate dell'intestino
K66.0	Aderenze peritoneali	Q43.9	Malformazione congenita dell'intestino non specificata
K66.1	Emoperitoneo	Q45.8	Altre malformazioni congenite specificate dell'apparato digerente
K66.8	Altri disturbi specificati del peritoneo	Q45.9	Malformazione congenita dell'apparato digerente non specificata
K66.9	Disturbo del peritoneo non specificato	Q79.2	Esonfalo
K91.9	Disturbo iatrogeno dell'apparato digerente non specificato	Q79.3	Gastroschisi
K92.8	Altre malattie specificate dell'apparato digerente	Q79.4	Sindrome da deficit della muscolatura addominale
K92.9	Malattia dell'apparato digerente non specificata	Q79.5	Altre malformazioni congenite della parete addominale
N82.2	Fistola tra intestino tenue e vagina	Q89.3	Situs inversus
N82.3	Fistola colo-vaginale	R19.3	Rigidità addominale
N82.4	Altra fistola entero-genitale femminile	S27.83	Traumatismo: Esofago, parte toracica
P76.1	Ileo transitorio neonatale	S36.3	Traumatismo dello stomaco
P76.8	Altra ostruzione intestinale neonatale	S36.40	Traumatismo: Intestino tenue, parte non specificata
P76.9	Ostruzioni intestinali neonatali non specificate	S36.41	Traumatismo: Duodeno
P77	Enterocolite necrotizzante del feto e del neonato	S36.49	Traumatismo: Altre e multiple parti dell'intestino tenue
P78.3	Diarrea non infettiva neonatale	S36.50	Traumatismo: Colon, parte non specificata
P78.8	Altri disturbi specificati dell'apparato digerente neonatale	S36.51	Traumatismo: Colon ascendente
P78.9	Disturbo perinatale dell'apparato digerente, non specificato	S36.52	Traumatismo: Colon trasverso
Q39.0	Atresia dell'esofago senza fistola	S36.53	Traumatismo: Colon discendente
Q39.1	Atresia dell'esofago con fistola tracheo-esofagea	S36.54	Traumatismo: Colon sigmoideo
Q39.2	Fistola esofago-tracheale congenita senza atresia	S36.59	Traumatismo: Altre e multiple parti del colon
Q39.3	Stenosi e strittura congenite dell'esofago	S36.6	Traumatismo del retto
Q39.4	Diaframma esofageo	S36.7	Traumatismo di organi multipli intraaddominali
Q39.5	Dilatazione congenita dell'esofago	S36.81	Traumatismo: Peritoneo
Q39.6	Diverticolo (congenito) dell'esofago	S36.82	Traumatismo: Mesentere
Q39.8	Altre malformazioni congenite dell'esofago	S36.9	Traumatismo di organo intraaddominale non specificato
Q39.9	Malformazione congenita dell'esofago non specificata	T28.1	Ustione dell'esofago
Q40.0	Stenosi ipertrofica congenita del piloro	T28.2	Ustione di altre parti dell'apparato digerente
Q40.1	Emia iatale congenita	T28.6	Corrosione dell'esofago
Q40.2	Altre malformazioni congenite specificate dello stomaco	T28.7	Corrosione di altre parti dell'apparato digerente
Q40.3	Malformazione congenita dello stomaco non specificata	Z43.1	Controllo di gastrostomia
Q40.8	Altre malformazioni congenite specificate delle vie digestive superiori	Z43.2	Controllo di ileostomia
Q40.9	Malformazione congenita delle vie digestive superiori non specificata	Z43.3	Controllo di colostomia
Q41.0	Assenza, atresia e stenosi congenite del duodeno	Z43.4	Controllo di altre aperture artificiali dell'apparato digerente
Q41.1	Assenza, atresia e stenosi congenite del digiuno	Z46.5	Confezione ed adattamento di ileostomia e altri dispositivi intestinali
Q41.2	Assenza, atresia e stenosi congenite dell'ileo		
Q41.8	Assenza, atresia e stenosi congenite di altre parti specificate dell'intestino tenue		

ADRG G72

Altre malattie da lievi a moderate dell'apparato digerente o dolore addominale o linfadenite mesenterica, età < 56 anni o senza CC

Diagnosi principale nella tabella G72-1

DRG G72A

Altre malattie da lievi a moderate dell'apparato digerente o dolore addominale o linfadenite mesenterica, età < 3 anni

Età < 3 anni

DRG G72B

Altre malattie da lievi a moderate dell'apparato digerente età > 2 anni o dolore addominale o linfadenite mesenterica, età > 2 anni e < 56 anni o senza CC

Diagnosi G72-1

E73.1	Deficit acquisito di lattasi	R10.4	Altro e non specificato dolore addominale
E73.8	Altra intolleranza al lattosio	R11	Nausea e vomito
E73.9	Intolleranza al lattosio non specificata	R12	Pirosi
E74.1	Disturbi del metabolismo del fruttosio	R13.9	Altra e non specificata disfagia
E74.3	Altri disturbi dell'assorbimento intestinale di carboidrati	R14	Flatulenza e condizioni morbose correlate
I88.0	Linfadenite mesenterica non specifica	R15	Incontinenza fecale
K20	Esofagite	R19.0	Tumefazione, massa e gonfiore intraddominali e pelvici
K21.0	Malattia da reflusso gastroesofageo con esofagite	R19.1	Rumori intestinali anormali
K21.9	Malattia da reflusso gastroesofageo senza esofagite	R19.2	Peristalsi visibile
K22.8	Altre malattie specificate dell'esofago	R19.4	Cambiamento delle abitudini intestinali
K22.9	Malattia dell'esofago non specificata	R19.5	Altre anomalie delle feci
K29.1	Altra gastrite acuta	R19.8	Altri sintomi e segni specificati che interessano l'apparato digerente e l'addome
K29.2	Gastrite alcolica	R85.0	Risultati anormali di prelievo di campioni effettuato su organi dell'apparato digerente e della cavità addominale: valore enzimatico anormale
K29.3	Gastrite superficiale cronica	R85.1	Risultati anormali di prelievo di campioni effettuato su organi dell'apparato digerente e della cavità addominale: valore ormonale anormale
K29.4	Gastrite atrofica cronica	R85.2	Risultati anormali di prelievo di campioni effettuato su organi dell'apparato digerente e della cavità addominale: valore anormale di droghe, medicinali o altre sostanze biologicamente attive
K29.5	Gastrite cronica non specificata	R85.3	Risultati anormali di prelievo di campioni effettuato su organi dell'apparato digerente e della cavità addominale: valore anormale di sostanze ad uso principalmente non medico
K29.6	Altra gastrite	R85.4	Risultati anormali di prelievo di campioni effettuato su organi dell'apparato digerente e della cavità addominale: Risultati immunologici anormali
K29.7	Gastrite non specificata	R85.5	Risultati anormali di prelievo di campioni effettuato su organi dell'apparato digerente e della cavità addominale: Risultati microbiologici anormali
K29.8	Duodenite	R85.6	Risultati anormali di prelievo di campioni effettuato su organi dell'apparato digerente e della cavità addominale: Risultati citologici anormali
K29.9	Gastroduodenite non specificata	R85.7	Risultati anormali di prelievo di campioni effettuato su organi dell'apparato digerente e della cavità addominale: risultati istologici anormali
K30	Dispepsia funzionale	R85.8	Risultati anormali di prelievo di campioni effettuato su organi dell'apparato digerente e della cavità addominale: altri risultati anormali
K31.88	Altre malattie specificate dello stomaco e del duodeno	R85.9	Risultati anormali di prelievo di campioni effettuato su organi dell'apparato digerente e della cavità addominale: risultato anormale non precisato
K31.9	Malattia dello stomaco e del duodeno non specificata	R93.3	Risultati anormali di diagnostica per immagini di altre parti delle vie digerenti
K35.30	Appendicite acuta con peritonite localizzata senza perforazione o rottura	R93.5	Risultati anormali di diagnostica per immagini di altre regioni addominali, incluso il retroperitoneo
K35.8	Appendicite acuta, altra e non specificata	T18.1	Corpo estraneo nell'esofago
K36	Altre forme di appendicite	T18.2	Corpo estraneo nello stomaco
K37	Appendicite non specificata	T18.3	Corpo estraneo nell'intestino tenue
K38.8	Altre malattie specificate dell'appendice	T18.4	Corpo estraneo nel colon
K38.9	Malattia dell'appendice non specificata	T18.5	Corpo estraneo nell'ano e nel retto
K44.9	Ernia diaframmatica senza occlusione o gangrena	T18.8	Corpo estraneo in altre e multiple sedi dell'apparato digerente
K52.2	Gastroenterite e colite allergiche e alimentari	T18.9	Corpo estraneo nell'apparato digerente, sede non specificata
K52.8	Altre gastroenteriti e coliti non infettive specificate		
K52.9	Gastroenterite e colite non infettive, non specificate		
K58.0	Sindrome dell'intestino irritabile con diarrea		
K58.9	Sindrome dell'intestino irritabile senza diarrea		
K59.0	Stipsi		
K59.1	Diarrea funzionale		
K59.8	Altri disturbi funzionali specificati dell'intestino		
K59.9	Disturbo funzionale intestinale non specificato		
K64.1	Emorroidi di 2° grado		
K64.2	Emorroidi di 3° grado		
K64.4	Polipi fibrosi emorroidari residui		
K64.5	Trombosi perianale		
K64.8	Altre emorroidi		
K64.9	Emorroidi non specificate		
K90.4	Malassorbimento da intolleranza, non classificato altrove		
K90.8	Altra forma di malassorbimento intestinale		
K90.9	Malassorbimento intestinale non specificato		
K91.0	Vomito successivo a chirurgia gastrointestinale		
K91.1	Sindromi post-chirurgia gastrica		
K91.2	Malassorbimento post-chirurgico non classificato altrove		
R10.0	Addome acuto		
R10.1	Dolore localizzato all'addome superiore		
R10.3	Dolore localizzato ad altre parti addominali inferiori		

ADR G73**Emorragia gastrointestinale o ulcera peptica con CC estremamente gravi, più di un giorno di degenza**

(Diagnosi principale nella tabella G73-1 o Diagnosi principale nella tabella G73-2 e PCCL > 3) e durata del soggiorno > 1 giorno

DRG G73Z**Emorragia gastrointestinale o ulcera peptica con CC estremamente gravi, più di un giorno di degenza**

Diagnosi principale G73-1

I85.0	Varici esofagee con sanguinamento	K27.2	Ulcera peptica di sede non specificata: acuta, con emorragia e perforazione
K22.3	Perforazione dell'esofago	K27.4	Ulcera peptica di sede non specificata: cronica o non precisata, con emorragia
K25.0	Ulcera gastrica: acuta, con emorragia	K27.5	Ulcera peptica di sede non specificata: cronica o non precisata, con perforazione
K25.1	Ulcera gastrica: acuta, con perforazione	K27.6	Ulcera peptica di sede non specificata: cronica, con emorragia e perforazione
K25.2	Ulcera gastrica: acuta, con emorragia e perforazione	K28.0	Ulcera gastroduodenale: acuta, con emorragia
K25.4	Ulcera gastrica: cronica o non precisata, con emorragia	K28.1	Ulcera gastroduodenale: acuta, con perforazione
K25.5	Ulcera gastrica: cronica o non precisata, con perforazione	K28.2	Ulcera gastroduodenale: acuta, con emorragia e perforazione
K25.6	Ulcera gastrica: cronica, con emorragia e perforazione	K28.4	Ulcera gastroduodenale: cronica o non precisata, con emorragia
K26.0	Ulcera duodenale: acuta, con emorragia	K28.5	Ulcera gastroduodenale: cronica o non precisata, con perforazione
K26.1	Ulcera duodenale: acuta, con perforazione	K28.6	Ulcera gastroduodenale: cronica, con emorragia e perforazione
K26.2	Ulcera duodenale: acuta, con emorragia e perforazione		
K26.4	Ulcera duodenale: cronica o non precisata, con emorragia		
K26.5	Ulcera duodenale: cronica o non precisata, con perforazione		
K26.6	Ulcera duodenale: cronica, con emorragia e perforazione		
K27.0	Ulcera peptica di sede non specificata: acuta, con emorragia		
K27.1	Ulcera peptica di sede non specificata: acuta, con perforazione		

Diagnosi principale G73-2

E16.4	Secrezione anormale di gastrina	K57.13	Diverticolite dell'intestino tenue senza perforazione o ascesso, con emorragia
K22.1	Ulcera dell'esofago	K57.21	Malattia diverticolare del colon con perforazione e ascesso, con emorragia
K22.6	Sindrome di Mallory-Weiss	K57.23	Diverticolite del colon con perforazione e ascesso, con emorragia
K25.3	Ulcera gastrica: acuta, senza emorragia e perforazione	K57.31	Malattia diverticolare del colon senza perforazione o ascesso, con emorragia
K25.7	Ulcera gastrica: cronica, senza emorragia e perforazione	K57.33	Diverticolite del colon senza perforazione o ascesso, con emorragia
K25.9	Ulcera gastrica: Non specificata come acuta o cronica, senza emorragia e perforazione	K57.41	Malattia diverticolare dell'intestino tenue e del colon con perforazione e ascesso, con emorragia
K26.3	Ulcera duodenale: acuta, senza emorragia e perforazione	K57.43	Diverticolite dell'intestino tenue e del colon con perforazione e ascesso, con emorragia
K26.7	Ulcera duodenale: cronica, senza emorragia e perforazione	K57.51	Malattia diverticolare dell'intestino tenue e del colon senza perforazione o ascesso, con emorragia
K26.9	Ulcera duodenale: Non specificata come acuta o cronica, senza emorragia e perforazione	K57.53	Diverticolite dell'intestino tenue e del colon senza perforazione o ascesso, con emorragia
K27.3	Ulcera peptica di sede non specificata: acuta, senza emorragia e perforazione	K57.81	Malattia diverticolare dell'intestino, parte non specificata, con perforazione o ascesso, con emorragia
K27.7	Ulcera peptica di sede non specificata: cronica, senza emorragia e perforazione	K57.83	Diverticolite dell'intestino, parte non specificata, con perforazione o ascesso, con emorragia
K27.9	Ulcera peptica di sede non specificata: Non specificata come acuta o cronica, senza emorragia e perforazione	K57.91	Malattia diverticolare dell'intestino, parte non specificata, senza perforazione o ascesso, con emorragia
K28.3	Ulcera gastroduodenale: acuta, senza emorragia e perforazione	K57.93	Diverticolite dell'intestino, parte non specificata, senza perforazione o ascesso, con emorragia
K28.7	Ulcera gastroduodenale: cronica, senza emorragia e perforazione	K62.5	Emorragia anale e rettale
K28.9	Ulcera gastroduodenale: Non specificata come acuta o cronica, senza emorragia e perforazione	K92.0	Ematemesi
K29.0	Gastrite emorragica acuta	K92.1	Melena
K31.1	Stenosi pilorica ipertrofica dell'adulto	K92.2	Emorragia gastrointestinale non specificata
K31.5	Ostruzione del duodeno	Q43.0	Diverticolo di Meckel
K31.82	Angiodisplasia dello stomaco e del duodeno con emorragia		
K55.22	Angiodisplasia del colon con emorragia		
K57.01	Malattia diverticolare dell'intestino tenue con perforazione e ascesso, con emorragia		
K57.03	Diverticolite dell'intestino tenue con perforazione e ascesso, con emorragia		
K57.11	Malattia diverticolare dell'intestino tenue senza perforazione o ascesso, con emorragia		

ADRGs 901, 902**procedure OR non correlata**

procedure OR non correlata

DRGs 901A, 901B, 901C, 901D, 902Z

MDC 07

Malattie e disturbi
dell'apparato epatobiliare e del
pancreas

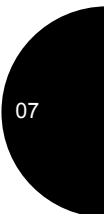
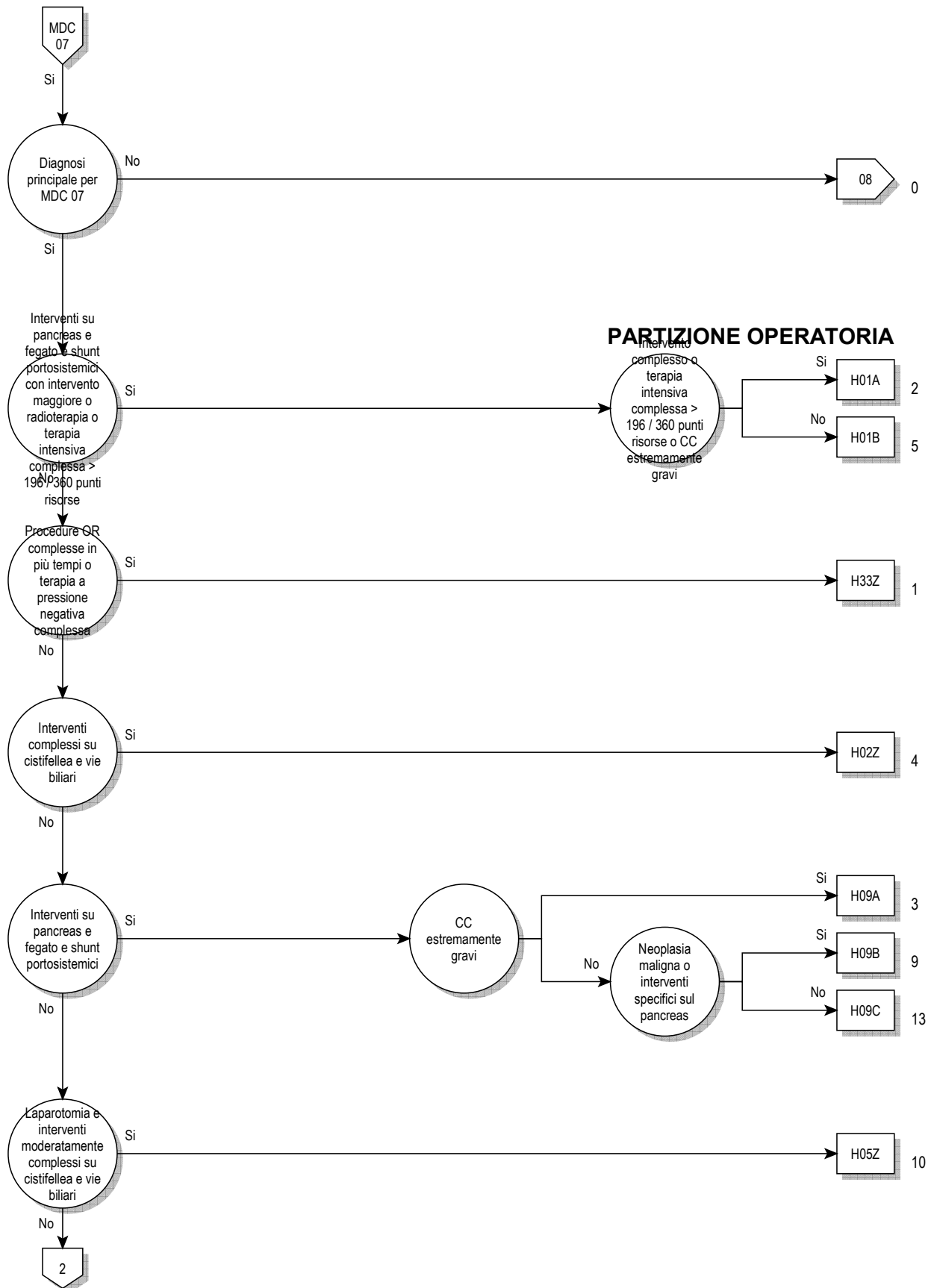

07

PARTIZIONE OPERATORIA

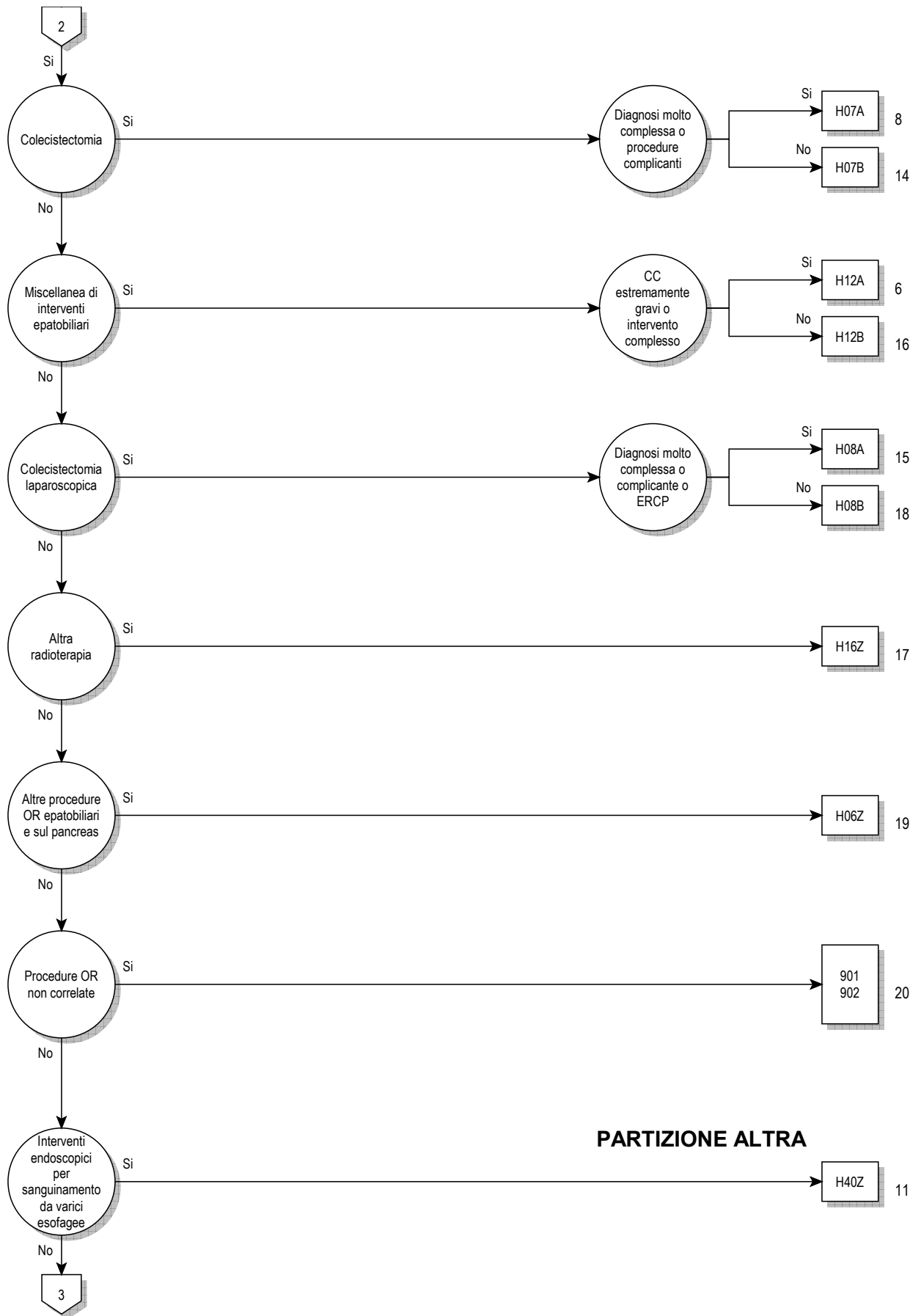

07

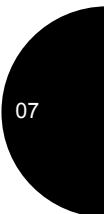
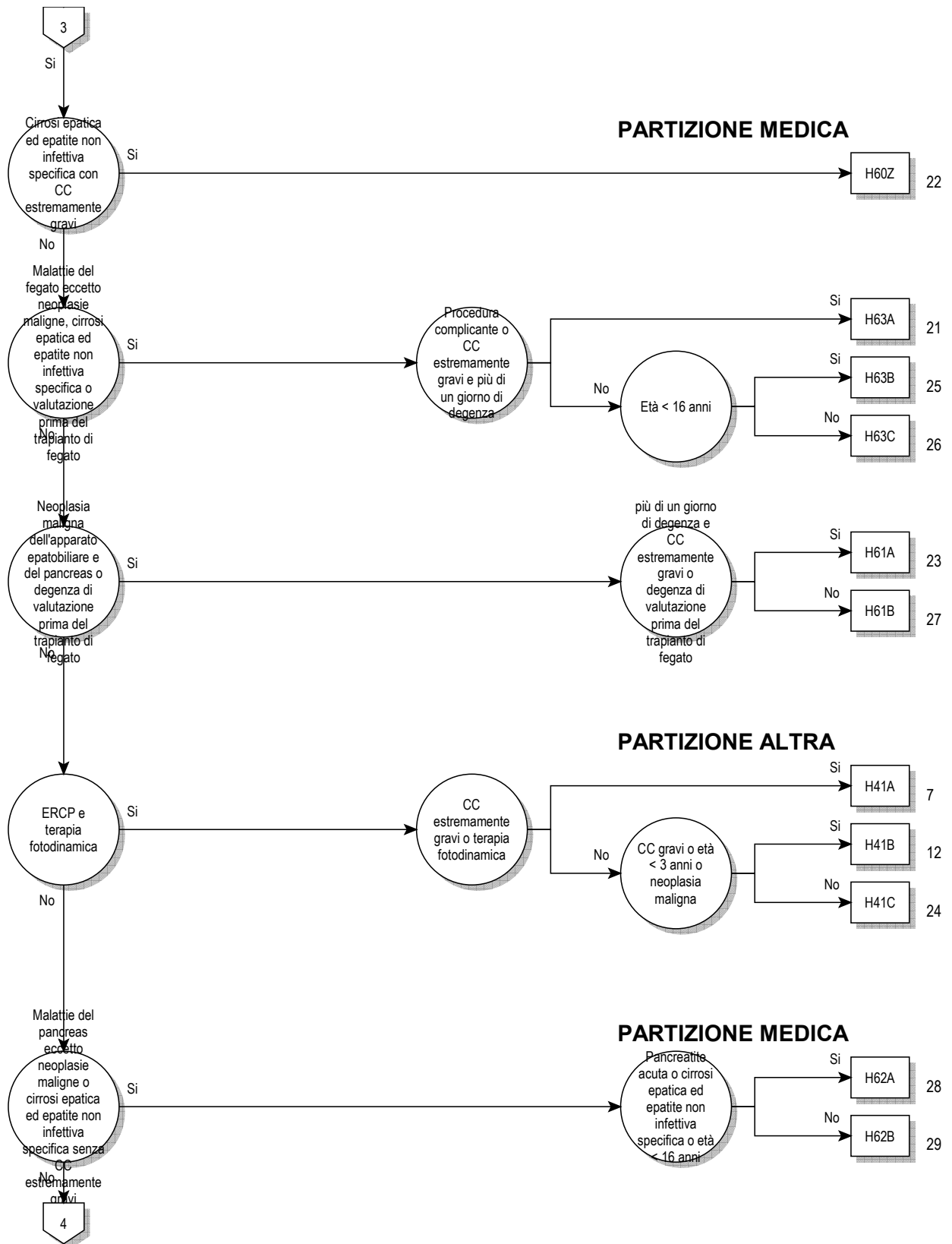

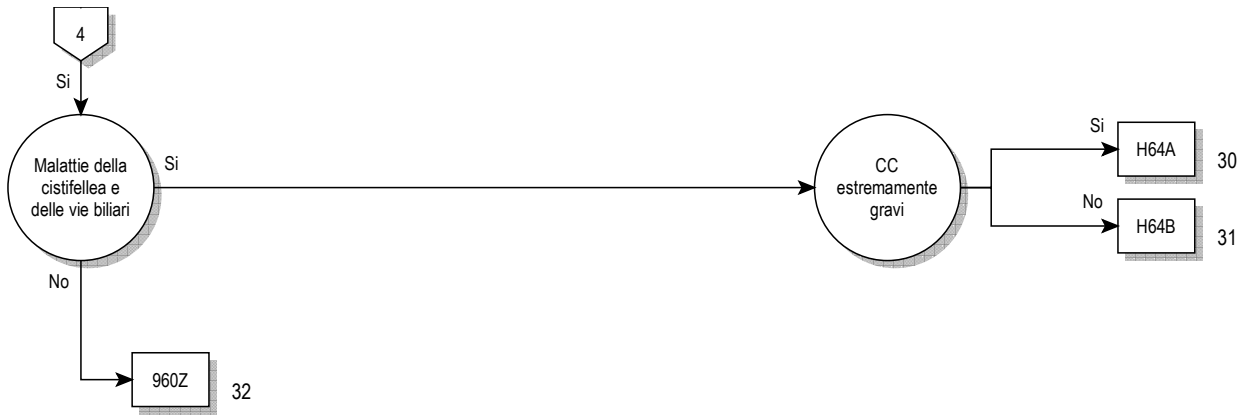

Logica decisionale MDC 07

Diagnosi principale nella tabella MDC07-0

Diagnosi principale per MDC 07 (MDC07-0)

A06.4	Ascesso amebico del fegato	D37.6	Tumori di comportamento incerto o sconosciuto: Fegato, colecisti e dotti biliari
B15.0	Epatite virale A con coma epatico	E80.4	Sindrome di Gilbert-Meulengracht
B15.9	Epatite virale A senza coma epatico	E80.5	Sindrome di Crigler-Najjar
B16.0	Epatite virale acuta B con virus Delta (co-infezione) con coma epatico	E80.6	Altri disturbi del metabolismo bilirubinico
B16.1	Epatite virale acuta B con virus Delta (co-infezione) senza coma epatico	E80.7	Disturbo del metabolismo bilirubinico non specificato
B16.2	Epatite virale acuta B, senza virus Delta con coma epatico	I81	Trombosi della vena porta
B16.9	Epatite virale acuta B senza virus Delta senza coma epatico	I82.0	Sindrome di Budd-Chiari
B17.0	Sovrainfezione acuta con virus Delta di soggetto portatore di epatite virale B	K70.0	Steatosi epatica da alcol
B17.1	Epatite virale acuta C	K70.1	Epatite alcolica
B17.2	Epatite virale acuta E	K70.2	Fibrosi e sclerosi alcolica del fegato
B17.8	Altre epatiti virali acute specificate	K70.3	Cirrosi epatica alcolica
B17.9	Epatite virale acuta non specificata	K70.4	Insufficienza epatica alcolica
B18.0	Epatite virale cronica B con virus Delta	K70.9	Epatopatia alcolica non specificata
B18.1	Epatite virale cronica B senza virus Delta	K71.0	Epatopatia tossica con colestasi
B18.2	Epatite virale cronica C	K71.1	Epatopatia tossica con necrosi epatica
B18.8	Altre epatiti virali croniche	K71.2	Epatopatia tossica con epatite acuta
B18.9	Epatite virale cronica non specificata	K71.3	Epatopatia tossica con epatite cronica persistente
B19.0	Epatite virale non specificata con coma epatico	K71.4	Epatopatia tossica con epatite cronica lobulare
B19.9	Epatite virale non specificata senza coma epatico	K71.5	Epatopatia tossica con epatite cronica attiva
B26.3	Pancreatite parotitica {K87.1}	K71.6	Epatopatia tossica con epatite non classificata altrove
B58.1	Epatite da toxoplasma {K77.0}	K71.7	Epatopatia tossica con fibrosi e cirrosi epatica
B65.1	Schistosomiasi da Schistosoma mansoni [schistosomiasi intestinale]	K71.8	Epatopatia tossica con altri disturbi del fegato
B66.0	Opistorchiasi	K71.9	Epatopatia tossica non specificata
B66.1	Clonorchiasi	K72.0	Insufficienza epatica acuta e subacuta
B66.3	Fascioliasi	K72.1	Insufficienza epatica cronica
B66.5	Fasciolopsiasi	K72.71	Encefalopatia epatica di grado 1
B67.0	Infezione del fegato da echinococco granuloso [echinococcosi cistica]	K72.72	Encefalopatia epatica di grado 2
B67.5	Infezione del fegato da echinococco multiloculare [echinococcosi alveolare]	K72.73	Encefalopatia epatica di grado 3
B67.8	Echinococcosi del fegato non specificata	K72.74	Encefalopatia epatica di grado 4
C22.0	Carcinoma epatocellulare	K72.75	Encefalopatia epatica, grado non specificato
C22.1	Carcinoma delle vie biliari intraepatiche	K72.9	Insufficienza epatica non specificata
C22.2	Epatoblastoma	K73.0	Epatite cronica persistente non classificata altrove
C22.3	Angiosarcoma del fegato	K73.1	Epatite cronica lobulare non classificata altrove
C22.4	Altri sarcomi del fegato	K73.2	Epatite cronica attiva non classificata altrove
C22.7	Altri carcinomi specificati del fegato	K73.8	Altra epatite cronica, non classificata altrove
C22.9	Tumore Maligno: Tumore maligno del fegato, non specificato	K73.9	Epatite cronica, non specificata
C23	Tumore maligno della colecisti	K74.0	Fibrosi epatica
C24.0	Tumore Maligno: Vie biliari extraepatiche	K74.1	Sclerosi epatica
C24.1	Tumore Maligno: Ampolla di Vater	K74.2	Fibrosi epatica con sclerosi epatica
C24.8	Tumore Maligno: lesione sconfinante a più zone contigue delle vie biliari	K74.3	Cirrosi biliare primitiva
C24.9	Tumore Maligno: Via biliare non specificata	K74.4	Cirrosi biliare secondaria
C25.0	Tumore Maligno: Testa del pancreas	K74.5	Cirrosi biliare non specificata
C25.1	Tumore Maligno: Corpo del pancreas	K74.6	Altra e non specificata forma di cirrosi epatica
C25.2	Tumore Maligno: Coda del pancreas	K75.0	Ascesso epatico
C25.3	Tumore Maligno: Dotto pancreatico	K75.1	Flebite della vena porta
C25.4	Tumore Maligno: Pancreas endocrino	K75.2	Epatite reattiva aspecifica
C25.7	Tumore Maligno: Altre parti del pancreas	K75.3	Epatite granulomatosa non classificata altrove
C25.8	Tumore Maligno: lesione sconfinante a più zone contigue del pancreas	K75.4	Epatite autoimmune
C25.9	Tumore Maligno: Pancreas non specificato	K75.8	Altre malattie infiammatorie specificate del fegato
C78.7	Tumore maligno secondario del fegato e del dotto biliare intraepatico	K75.9	Malattia infiammatoria epatica non specificata
D01.5	Carcinoma in situ: Fegato, colecisti e dotti biliari	K76.0	Degenerazione grassa del fegato non classificata altrove
D13.4	Tumore benigno: Fegato	K76.1	Congestione epatica cronica
D13.5	Tumore benigno: Dotti biliari extraepatici	K76.2	Necrosi epatica centrale emorragica
D13.6	Tumore benigno: Pancreas	K76.3	Infarto epatico
D18.03	Emangioma di qualsiasi sede: Sistema epatobiliare e pancreatico	K76.4	Peliosi epatica
		K76.5	Malattia epatica veno-occlusiva [Sindrome di Stuart-Bras]
		K76.6	Ipertensione portale
		K76.7	Sindrome epatorenale
		K76.8	Altre malattie specificate del fegato
		K76.9	Malattia epatica non specificata
		K77.0	Disturbi epatici in malattie infettive e parassitarie classificate altrove
		K77.11	Stadio 1 del graft-versus-host-disease acuto epatico {T86.01}

K77.12	Stadio 2 del graft-versus-host-disease acuto epatico {T86.02}	K85.91	Pancreatite acuta non specificata: con complicanze d'organo
K77.13	Stadio 3 del graft-versus-host-disease acuto epatico {T86.02}	K86.0	Pancreatite cronica da alcol
K77.14	Stadio 4 del graft-versus-host-disease acuto epatico {T86.02}	K86.1	Altra pancreatite cronica
K77.8	Disturbi epatici in altre malattie classificate altrove	K86.2	Cisti pancreatica
K80.00	Calcolosi della colecisti con colecistite acuta: senza menzione di ostruzione delle vie biliari	K86.3	Pseudocisti pancreatica
K80.01	Calcolosi della colecisti con colecistite acuta: con ostruzione delle vie biliari	K86.8	Altre malattie specificate del pancreas
K80.10	Calcolosi della colecisti con altra colecistite: senza menzione di ostruzione delle vie biliari	K86.9	Malattia del pancreas non specificata
K80.11	Calcolosi della colecisti con altra colecistite: con ostruzione delle vie biliari	K87.0	Disturbi della colecisti e delle vie biliari in malattie classificate altrove
K80.20	Calcolosi della colecisti senza colecistite: senza menzione di ostruzione delle vie biliari	K87.1	Disturbi del pancreas in malattie classificate altrove
K80.21	Calcolosi della colecisti senza colecistite: con ostruzione delle vie biliari	K91.5	Sindrome post-colecistectomia
K80.30	Calcolosi di via biliare con colangite: senza menzione di ostruzione delle vie biliari	P35.3	Epatite virale congenita
K80.31	Calcolosi di via biliare con colangite: con ostruzione delle vie biliari	P59.1	Sindrome della bile spessa
K80.40	Litiasi biliare con colecistite: senza menzione di ostruzione delle vie biliari	P59.2	Ittero neonatale da altre e non specificate lesioni epatocellulari
K80.41	Litiasi biliare con colecistite: con ostruzione delle vie biliari	P59.3	Ittero neonatale da latte materno
K80.50	Calcolosi coledocica senza colangite o colecistite: senza menzione di ostruzione delle vie biliari	Q44.0	Agenesia, aplasia e ipoplasia della colecisti
K80.51	Calcolosi coledocica senza colangite o colecistite: con ostruzione delle vie biliari	Q44.1	Altre malformazioni congenite della colecisti
K80.80	Altra colelitiasi: senza menzione di ostruzione delle vie biliari	Q44.2	Atresia delle vie biliari
K80.81	Altra colelitiasi: con ostruzione delle vie biliari	Q44.3	Stenosi e restringimento congeniti delle vie biliari
K81.0	Colecistite acuta	Q44.4	Cisti del coledoco
K81.1	Colecistite cronica	Q44.5	Altre malformazioni congenite delle vie biliari
K81.8	Altra colecistite	Q44.6	Malattia cistica del fegato
K81.9	Colecistite non specificata	Q44.7	Altre malformazioni congenite del fegato
K82.0	Ostruzione della colecisti	Q45.0	Agenesia, aplasia e ipoplasia del pancreas
K82.1	Idrope della colecisti	Q45.1	Pancreas anulare
K82.2	Perforazione della colecisti	Q45.2	Cisti pancreatica congenita
K82.3	Fistola della colecisti	Q45.3	Altre malformazioni congenite del pancreas o del dotto pancreatico
K82.4	Colesterolosi della colecisti	R16.0	Epatomegalia non classificata altrove
K82.8	Altre malattie specificate della colecisti	R16.2	Epatomegalia con splenomegalia non classificata altrove
K82.9	Malattia della colecisti non specificata	R17	Ittero non specificato
K83.0	Colangite	R82.2	Biliuria
K83.1	Ostruzione di dotto biliare	R93.2	Risultati anormali di diagnostica per immagini del fegato e delle vie biliari
K83.2	Perforazione di dotto biliare	R94.5	Risultati anormali di esami per studi di funzionalità epatica
K83.3	Fistola biliare	S36.10	Traumatismo del fegato, non specificato
K83.4	Spasmo dello sfintere di Oddi	S36.11	Contusione ed ematoma del fegato
K83.5	Cisti biliare	S36.12	Lacerazione del fegato, non specificata
K83.8	Altre malattie specificate delle vie biliari	S36.13	Lieve lacerazione del fegato
K83.9	Malattia di via biliare, non specificata	S36.14	Moderata lacerazione del fegato
K85.00	Pancreatite acuta idiopatica: senza menzione di complicazioni d'organo	S36.15	Grave lacerazione del fegato
K85.01	Pancreatite acuta idiopatica: con complicanze d'organo	S36.16	Altro traumatismo del fegato
K85.10	Pancreatite acuta biliare: senza menzione di complicazioni d'organo	S36.17	Traumatismo: Colecisti
K85.11	Pancreatite acuta biliare: con complicanze d'organo	S36.18	Traumatismo: Dotto biliare
K85.20	Pancreatite acuta indotta da alcol: senza menzione di complicazioni d'organo	S36.20	Traumatismo del pancreas: Parte non specificata
K85.21	Pancreatite acuta indotta da alcol: con complicanze d'organo	S36.21	Traumatismo del pancreas: Testa
K85.30	Pancreatite acuta indotta da farmaci: senza menzione di complicazioni d'organo	S36.22	Traumatismo del pancreas: Corpo
K85.31	Pancreatite acuta indotta da farmaci: con complicanze d'organo	S36.23	Traumatismo del pancreas: Coda
K85.80	Altra forma di pancreatite acuta: senza menzione di complicazioni d'organo	S36.29	Traumatismo del pancreas: Altre e multiple parti
K85.81	Altra forma di pancreatite acuta: con complicanze d'organo	T86.40	Peggioramento funzionale acuto di trapianto epatico
K85.90	Pancreatite acuta non specificata: senza menzione di complicazioni d'organo	T86.41	Peggioramento funzionale cronico di trapianto epatico
		T86.49	Altra e non specificata disfunzione, insuccesso e rigetto di trapianto epatico
		T86.82	Insuccesso e rigetto: Trapianto di pancreas
		Z22.5	Portatore di epatite virale
		Z22.6	Portatore di virus T-linfotropo umano di tipo 1 [HTLV-1]
		Z94.4	Stato dopo trapianto epatico
		Z94.80	Stato dopo trapianto di cellule staminali ematopoietiche senza attuale immunosoppressione
		Z94.81	Stato dopo trapianto di cellule staminali ematopoietiche con attuale immunosoppressione
		Z94.88	Stato dopo trapianto di altro organo o tessuto

ADRG H01**Interventi su pancreas e fegato e shunt portosistemici con intervento maggiore o radioterapia o terapia intensiva complessa > 196 / 360 punti risorse**

Procedura nella tabella H01-1 e (Procedura nella tabella H01-2 o almeno una Procedura nella tabella H01-3)

DRG H01A**Interventi su pancreas e fegato con intervento complesso o terapia intensiva complessa > 196 / 360 punti risorse o CC estremamente gravi**

Almeno una Procedura nella tabella H01-4 o PCCL > 3

DRG H01B**Interventi su pancreas e fegato e shunt portosistemici con intervento maggiore o radioterapia**07
H01**Procedura H01-1**

- | | | | |
|-----------|--|-----------|--|
| 39.10↔ | Shunt venoso intraaddominale, NAS | 50.2a.11↔ | Resezione di cisti epatica, chirurgica a cielo aperto |
| 39.11.00↔ | Confezione e revisione di shunt portosistemico, TIPS, NAS | 50.2a.12↔ | Resezione di cisti epatica, per via laparoscopica |
| 39.11.11↔ | Confezione di shunt portosistemico, impiego di angioplastica percutanea (con palloncino) | 50.2a.21↔ | Bisegmentectomia, chirurgica a cielo aperto |
| 39.11.12↔ | Confezione di shunt portosistemico, trombolisi e trombectomia percutanea | 50.2a.22↔ | Bisegmentectomia, per via laparoscopica |
| 39.11.13↔ | Confezione di shunt portosistemico, impiego di stent | 50.2a.23↔ | Emiepatectomia sinistra, chirurgica a cielo aperto |
| 39.11.21↔ | Revisione di shunt portosistemico, occlusione percutanea | 50.2a.24↔ | Emiepatectomia sinistra, per via laparoscopica |
| 39.11.22↔ | Revisione di shunt portosistemico, posa di stent | 50.2a.25↔ | Emiepatectomia sinistra allargata, chirurgica a cielo aperto |
| 39.11.23↔ | Revisione di shunt portosistemico, impiego di trombolisi e trombectomia percutanea | 50.2a.26↔ | Emiepatectomia sinistra allargata, per via laparoscopica |
| 39.11.24↔ | Revisione di shunt portosistemico, riduzione percutanea di shunt portosistemico esistente | 50.2a.27↔ | Emiepatectomia destra, chirurgica a cielo aperto |
| 39.11.99↔ | Confezione e revisione di shunt portosistemico, TIPS, altro | 50.2a.28↔ | Emiepatectomia destra, per via laparoscopica |
| 39.19↔ | Shunt venoso intraaddominale, altro | 50.2a.2a↔ | Emiepatectomia destra allargata, chirurgica a cielo aperto |
| 50.0↔ | Epatotomia | 50.2a.2b↔ | Emiepatectomia destra allargata, per via laparoscopica |
| 50.21.11↔ | Fenestrazione di una o più cisti epatiche, chirurgica a cielo aperto | 50.2a.2c↔ | Altra resezione di più segmenti adiacenti, chirurgica a cielo aperto |
| 50.21.12↔ | Fenestrazione di una o più cisti epatiche, per via laparoscopica | 50.2a.2d↔ | Altra resezione di più segmenti adiacenti, per via laparoscopica |
| 50.23.11↔ | Asportazione locale di 1-2 lesioni epatiche, di diametro inferiore a 4 cm ciascuna, chirurgica a cielo aperto | 50.2b.11↔ | Transezione del fegato e legatura di rami della vena porta, ALPPS, prima fase, chirurgica a cielo aperto |
| 50.23.12↔ | Asportazione locale di 1-2 lesioni epatiche, almeno una di diametro superiore a 4 cm, chirurgica a cielo aperto | 50.2b.12↔ | Transezione del fegato e legatura di rami della vena porta, ALPPS, prima fase, per via laparoscopica |
| 50.23.13↔ | Asportazione locale di 3 o più lesioni epatiche, chirurgica a cielo aperto | 50.2c.11↔ | Bisegmentectomia per trapianto da vivente, chirurgica a cielo aperto |
| 50.25.11↔ | Asportazione locale di 1-2 lesioni epatiche, di diametro inferiore a 4 cm ciascuna, per via laparoscopica | 50.2c.12↔ | Bisegmentectomia per trapianto da vivente, per via laparoscopica |
| 50.25.12↔ | Asportazione locale di 1-2 lesioni epatiche, almeno una di diametro superiore a 4 cm, per via laparoscopica | 50.2c.13↔ | Emiepatectomia sinistra per trapianto da vivente, chirurgica a cielo aperto |
| 50.25.13↔ | Asportazione locale di 3 o più lesioni epatiche, per via laparoscopica | 50.2c.14↔ | Emiepatectomia sinistra per trapianto da vivente, per via laparoscopica |
| 50.27.11↔ | Distruzione locale di lesione o tessuto del fegato, mediante iniezione di alcol, chirurgica a cielo aperto | 50.2c.15↔ | Emiepatectomia destra per trapianto da vivente, chirurgica a cielo aperto |
| 50.27.12↔ | Distruzione locale di lesione o tessuto del fegato, mediante termoterapia indotta da corrente ad alta frequenza, chirurgica a cielo aperto | 50.2c.16↔ | Emiepatectomia destra per trapianto da vivente, per via laparoscopica |
| 50.27.13↔ | Distruzione locale di lesione o tessuto del fegato, mediante crioterapia, chirurgica a cielo aperto | 50.62↔ | Chiusura di lacerazione del fegato e riparazione, mediante sutura |
| 50.27.14↔ | Distruzione locale di lesione o tessuto del fegato, mediante laser, chirurgica a cielo aperto | 50.63↔ | Chiusura di lacerazione del fegato e riparazione, mediante tamponamento |
| 50.27.15↔ | Distruzione locale di lesione o tessuto del fegato, mediante elettroporazione irreversibile, chirurgica a cielo aperto | 51.33↔ | Anastomosi fra colecisti e pancreas |
| 50.27.19↔ | Distruzione locale di lesione o tessuto del fegato, chirurgica a cielo aperto, altro | 51.95.20↔ | Rimozione di endoprotesi dal dotto biliare, chirurgica a cielo aperto |
| 50.27.21↔ | Distruzione locale di lesione o tessuto del fegato, mediante iniezione di alcol, per via laparoscopica | 51.95.21↔ | Rimozione di endoprotesi dal dotto biliare, per via laparoscopica |
| 50.27.22↔ | Distruzione locale di lesione o tessuto del fegato, mediante termoterapia, per via laparoscopica | 51.99.20↔ | Altri interventi sulle vie biliari, Inserzione o sostituzione di uno stent (protesi) non autoespandente, chirurgica a cielo aperto |
| 50.27.23↔ | Distruzione locale di lesione o tessuto del fegato, mediante crioterapia, per via laparoscopica | 51.99.21↔ | Altri interventi sulle vie biliari, Inserzione o sostituzione di più stent (protesi) non autoespandenti, chirurgica a cielo aperto |
| 50.27.24↔ | Distruzione locale di lesione o tessuto del fegato, mediante laser, per via laparoscopica | 51.99.30↔ | Altri interventi sulle vie biliari, Inserzione o sostituzione di uno stent (protesi) non autoespandente, per via laparoscopica |
| 50.27.25↔ | Distruzione locale di lesione o tessuto del fegato, mediante elettroporazione irreversibile, per via laparoscopica | 51.99.31↔ | Altri interventi sulle vie biliari, Inserzione o sostituzione di più stent (protesi) non autoespandenti, per via laparoscopica |
| 50.27.29↔ | Distruzione locale di lesione o tessuto del fegato, per via laparoscopica, altro | 51.99.40↔ | Altri interventi sulle vie biliari, Inserzione o sostituzione di uno stent (protesi) autoespandente, chirurgica a cielo aperto |
| | | 51.99.41↔ | Altri interventi sulle vie biliari, Inserzione o sostituzione di due stent (protesi) autoespandenti, chirurgica a cielo aperto |
| | | 51.99.42↔ | Altri interventi sulle vie biliari, Inserzione o sostituzione di tre stent (protesi) autoespandenti, chirurgica a cielo aperto |
| | | 51.99.43↔ | Altri interventi sulle vie biliari, Inserzione o sostituzione di quattro stent (protesi) autoespandenti, chirurgica a cielo aperto |

51.99.44↔	Altri interventi sulle vie biliari, Inserzione o sostituzione di cinque stent (protesi) autoespandenti, chirurgica a cielo aperto	52.62↔	Pancreatectomia totale, con conservazione del piloro
51.99.45↔	Altri interventi sulle vie biliari, Inserzione o sostituzione di sei o più stent (protesi) autoespandenti, chirurgica a cielo aperto	52.63↔	Pancreatectomia totale, con conservazione del duodeno
51.99.50↔	Altri interventi sulle vie biliari, Inserzione o sostituzione di uno stent (protesi) autoespandente, per via laparoscopica	52.82↔	Trapianto omologo di pancreas
51.99.51↔	Altri interventi sulle vie biliari, Inserzione o sostituzione di due stent (protesi) autoespandenti, per via laparoscopica	52.83.00↔	Trapianto eterologo di pancreas, NAS
51.99.52↔	Altri interventi sulle vie biliari, Inserzione o sostituzione di tre stent (protesi) autoespandenti, per via laparoscopica	52.83.10↔	Trapianto eterologo di pancreas, Ritrapianto di segmento pancreatico nella stessa degenza ospedaliera
51.99.53↔	Altri interventi sulle vie biliari, Inserzione o sostituzione di quattro stent (protesi) autoespandenti, per via laparoscopica	52.83.11↔	Trapianto eterologo di pancreas, Ritrapianto del pancreas nella stessa degenza ospedaliera
51.99.54↔	Altri interventi sulle vie biliari, Inserzione o sostituzione di cinque stent (protesi) autoespandenti, per via laparoscopica	52.83.99↔	Trapianto eterologo di pancreas, altro
51.99.55↔	Altri interventi sulle vie biliari, Inserzione o sostituzione di sei o più stent (protesi) autoespandenti, per via laparoscopica	52.92↔	Incannulazione (o cannulamento) del dotto pancreatico
52.01.12↔	Drenaggio transgastroico di cisti pancreatica, chirurgico a cielo aperto	52.95.00↔	Altri interventi sul pancreas, NAS
52.01.13↔	Drenaggio transgastroico di cisti pancreatica, per via laparoscopica	52.95.10↔	Rimozione di calcoli dal dotto pancreatico, chirurgica a cielo aperto
52.01.22↔	Drenaggio transduodenale di cisti pancreatica, chirurgico a cielo aperto	52.95.11↔	Rimozione di calcoli dal dotto pancreatico, per via laparoscopica
52.01.23↔	Drenaggio transduodenale di cisti pancreatica, per via laparoscopica	52.95.20↔	Dilatazione del dotto pancreatico, per via laparoscopica
52.09.00↔	Altra pancreatotomia, NAS	52.95.30↔	Inserzione di un drenaggio nel dotto pancreatico, chirurgica a cielo aperto
52.09.10↔	Altra pancreatotomia, Incisione del pancreas	52.95.31↔	Inserzione di un drenaggio nel dotto pancreatico, per via laparoscopica
52.09.11↔	Altra pancreatotomia, Incisione del dotto pancreatico	52.95.40↔	Altri interventi sul pancreas, Inserzione o sostituzione di uno stent (protesi) non autoespandente nel dotto pancreatico, chirurgica a cielo aperto
52.09.99↔	Altra pancreatotomia, altro	52.95.41↔	Inserzione o sostituzione di uno stent (protesi) non autoespandente nel dotto pancreatico, per via laparoscopica
52.22.00↔	Altra asportazione o distruzione di lesione o di tessuto del pancreas o del dotto pancreatico, NAS	52.95.50↔	Inserzione o sostituzione di uno stent (protesi) autoespandente nel dotto pancreatico, chirurgica a cielo aperto
52.22.99↔	Altra asportazione o distruzione di lesione o di tessuto del pancreas o del dotto pancreatico, altro	52.95.51↔	Inserzione o sostituzione di uno stent (protesi) autoespandente nel dotto pancreatico, per via laparoscopica
52.3↔	Marsupializzazione di cisti pancreatica	52.95.60↔	Ricostruzione plastica del dotto pancreatico, per via laparoscopica
52.4↔	Drenaggio interno di cisti pancreatica	52.95.70↔	Ricostruzione plastica del pancreas
52.50↔	Pancreatectomia parziale, NAS	52.95.90↔	Altri interventi per via endoscopica sul pancreas
52.51.10↔	Pancreatectomia prossimale, con conservazione del piloro	52.95.99↔	Altri interventi sul pancreas, altro
52.51.20↔	Pancreatectomia prossimale, con conservazione del duodeno	52.96↔	Anastomosi del pancreas
52.51.31↔	Resezione pancreaticoduodenale con gastrectomia parziale	52.99.00↔	Altri interventi a cielo aperto sul pancreas, NAS
52.52.11↔	Pancreatectomia distale, chirurgica a cielo aperto	52.99.10↔	Altri interventi a cielo aperto sul pancreas, Dilatazione del dotto pancreatico
52.52.12↔	Pancreatectomia distale, per via laparoscopica	52.99.20↔	Altri interventi a cielo aperto sul pancreas, Ricostruzione plastica del dotto pancreatico
52.54↔	Resezione segmentale del corpo del pancreas	52.99.99↔	Altri interventi a cielo aperto sul pancreas, NAS
52.59↔	Altra pancreatectomia parziale	54.94↔	Creazione di shunt peritoneovascolare
52.60↔	Pancreatectomia totale, NAS	54.99.80↔	Inserzione di cateteri con pompa automatica, programmabile e ricaricabile per il drenaggio continuo di liquido ascitico
52.61↔	Pancreatectomia totale con gastrectomia parziale		

Procedura H01-2

50.2a.21↔	Bisegmentectomia, chirurgica a cielo aperto	50.2a.2d↔	Altra resezione di più segmenti adiacenti, per via laparoscopica
50.2a.22↔	Bisegmentectomia, per via laparoscopica	50.2b.11↔	Transezione del fegato e legatura di rami della vena porta, ALPPS, prima fase, chirurgica a cielo aperto
50.2a.23↔	Emiepatectomia sinistra, chirurgica a cielo aperto	50.2b.12↔	Transezione del fegato e legatura di rami della vena porta, ALPPS, prima fase, per via laparoscopica
50.2a.24↔	Emiepatectomia sinistra, per via laparoscopica	52.51.10↔	Pancreatectomia prossimale, con conservazione del piloro
50.2a.25↔	Emiepatectomia sinistra allargata, chirurgica a cielo aperto	52.51.20↔	Pancreatectomia prossimale, con conservazione del duodeno
50.2a.26↔	Emiepatectomia sinistra allargata, per via laparoscopica	52.51.31↔	Resezione pancreaticoduodenale con gastrectomia parziale
50.2a.27↔	Emiepatectomia destra, chirurgica a cielo aperto	52.60↔	Pancreatectomia totale, NAS
50.2a.28↔	Emiepatectomia destra, per via laparoscopica	52.61↔	Pancreatectomia totale con gastrectomia parziale
50.2a.2a↔	Emiepatectomia destra allargata, chirurgica a cielo aperto	52.62↔	Pancreatectomia totale, con conservazione del piloro
50.2a.2b↔	Emiepatectomia destra allargata, per via laparoscopica	52.63↔	Pancreatectomia totale, con conservazione del duodeno
50.2a.2c↔	Altra resezione di più segmenti adiacenti, chirurgica a cielo aperto		

Procedura H01-3

92.20↔	Infusione d'isotopo radioattivo liquido	92.22.19↔	Roentgenterapia intraoperatoria, altro
92.21.00↔	Radioterapia superficiale: NAS	92.23.00↔	Radioterapia ad alto voltaggio: NAS
92.21.01↔	Radioterapia superficiale: fino a 2 campi di irradiazione	92.23.01↔	Dispositivo di telecobaltoterapia, fino a 2 campi di irradiazione
92.21.02↔	Radioterapia superficiale: più di 2 campi di irradiazione	92.23.02↔	Dispositivo di telecobaltoterapia, da 3 a 4 campi di irradiazione
92.22.00↔	Radioterapia con ortovoltaggio: NAS	92.23.03↔	Dispositivo di telecobaltoterapia, più di 4 campi di irradiazione o irradiazione 3D pianificata
92.22.01↔	Radioterapia con ortovoltaggio: fino a 2 campi di irradiazione	92.23.08↔	Radioterapia ad alto voltaggio: altri isotopi
92.22.02↔	Radioterapia con ortovoltaggio: più di 2 campi di irradiazione	92.23.09↔	Dispositivo di telecobaltoterapia, altro
92.22.11↔	Roentgenterapia intraoperatoria, fino a 300 kV	92.24.00↔	Teleradioterapia mediante fotoni, acceleratore lineare, NAS
92.22.12↔	Roentgenterapia intraoperatoria, 300 kV - < 1 MV		

92.24.01↔	Teleradioterapia mediante fotoni, acceleratore lineare, irradiazione di campo esteso	92.27.12↔	Impianto o inserzione di elementi radioattivi (brachiterapia con radionuclidi chiusi), in sede intravaginale
92.24.02↔	Teleradioterapia mediante fotoni, acceleratore lineare, irradiazione di un emicorpo	92.27.13↔	Impianto o inserzione di elementi radioattivi (brachiterapia con radionuclidi chiusi), in sede combinata intrauterina e intravaginale
92.24.03↔	Teleradioterapia mediante fotoni, acceleratore lineare, irradiazione del corpo intero	92.27.21↔	Impianto o inserzione di elementi radioattivi (brachiterapia con radionuclidi chiusi), superficie corporea
92.24.04↔	Teleradioterapia mediante fotoni, acceleratore lineare, radioterapia intraoperatoria	92.27.22↔	Impianto o inserzione di elementi radioattivi (brachiterapia con radionuclidi chiusi), in sede intracavitaria
92.24.09↔	Teleradioterapia mediante fotoni, acceleratore lineare, altro	92.27.23↔	Impianto o inserzione di elementi radioattivi (brachiterapia con radionuclidi chiusi), in sede endoluminale
92.24.11↔	Teleradioterapia mediante fotoni, acceleratore lineare, guidata dalle immagini, fino a 2 campi di irradiazione	92.27.30↔	Impianto o inserzione di elementi radioattivi (brachiterapia con radionuclidi chiusi), vasi NAS
92.24.12↔	Teleradioterapia mediante fotoni, acceleratore lineare, guidata dalle immagini, più di 2 campi di irradiazione	92.27.31↔	Impianto o inserzione di elementi radioattivi (brachiterapia con radionuclidi chiusi), arterie coronarie
92.24.13↔	Teleradioterapia mediante fotoni, acceleratore lineare, guidata dalle immagini, irradiazione 3D pianificata	92.27.39↔	Impianto o inserzione di elementi radioattivi (brachiterapia con radionuclidi chiusi), altri vasi
92.24.14↔	Teleradioterapia mediante fotoni, acceleratore lineare, guidata dalle immagini, radioterapia a modulazione di intensità	92.27.40↔	Impianto o inserzione di elementi radioattivi (brachiterapia con radionuclidi chiusi), intraoperatoria
92.24.21↔	Teleradioterapia mediante fotoni, acceleratore lineare, non guidata dalle immagini, fino a 2 campi di irradiazione	92.27.70↔	Moulage radioattivi, NAS
92.24.22↔	Teleradioterapia mediante fotoni, acceleratore lineare, non guidata dalle immagini, più di 2 campi di irradiazione	92.27.71↔	Moulage radioattivi: costruzione e applicazione di moulage radioattivi superficiali
92.24.23↔	Teleradioterapia mediante fotoni, acceleratore lineare, non guidata dalle immagini, irradiazione 3D pianificata	92.27.72↔	Moulage radioattivi: costruzione e applicazione di applicatori non piegati sulla superficie corporea
92.24.24↔	Teleradioterapia mediante fotoni, acceleratore lineare, non guidata dalle immagini, radioterapia a modulazione di intensità	92.27.73↔	Moulage radioattivi: costruzione e applicazione di applicatori oculari
92.24.30↔	Teleradioterapia mediante fotoni: radioterapia estremamente complessa con attrezzatura specializzata	92.27.79↔	Moulage radioattivi, altro
92.25.00↔	Teleradioterapia con elettroni, acceleratore lineare, NAS	92.28.00↔	Iniezione, instillazione o somministrazione per via orale di radioisotopi, NAS
92.25.01↔	Teleradioterapia con elettroni, acceleratore lineare, irradiazione di campo esteso	92.28.01↔	Instillazione di radionuclidi aperti in articolazioni
92.25.02↔	Teleradioterapia con elettroni, acceleratore lineare, irradiazione di un emicorpo	92.28.02↔	Radioiodoterapia fino a 1,2 GBq I-131, senza somministrazione di tireotropina ricombinante (rh-TSH)
92.25.03↔	Teleradioterapia con elettroni, acceleratore lineare, irradiazione del corpo intero	92.28.03↔	Radioiodoterapia fino a 1,2 GBq I-131, con somministrazione di tireotropina ricombinante (rh-TSH)
92.25.04↔	Teleradioterapia con elettroni, acceleratore lineare, radioterapia intraoperatoria	92.28.04↔	Radioiodoterapia da 1,2 a meno di 5 GBq I-131, senza somministrazione di tireotropina ricombinante (rh-TSH)
92.25.09↔	Teleradioterapia con elettroni, acceleratore lineare, altro	92.28.05↔	Radioiodoterapia da 1,2 a meno di 5 GBq I-131, con somministrazione di tireotropina ricombinante (rh-TSH)
92.25.11↔	Teleradioterapia con elettroni, acceleratore lineare, guidata dalle immagini	92.28.06↔	Radioiodoterapia da 5 GBq I-131, senza somministrazione di tireotropina ricombinante (rh-TSH)
92.25.12↔	Teleradioterapia con elettroni, acceleratore lineare, guidata dalle immagini, fino a 2 campi di irradiazione	92.28.07↔	Radioiodoterapia da 5 GBq I-131, con somministrazione di tireotropina ricombinante (rh-TSH)
92.25.13↔	Teleradioterapia con elettroni, acceleratore lineare, guidata dalle immagini, più di 2 campi di irradiazione	92.28.11↔	Terapia con radionuclidi aperti per metastasi ossee
92.25.14↔	Teleradioterapia con elettroni, acceleratore lineare, guidata dalle immagini, irradiazione 3D pianificata	92.28.13↔	Terapia radiorecettoriale con analoghi della somatostatina DOTA-coniugati
92.25.15↔	Teleradioterapia con elettroni, acceleratore lineare, guidata dalle immagini, radioterapia a modulazione di intensità	92.28.20↔	Radioimmunoterapia con 90Y ibritumomab tiuxetano, parenterale
92.25.21↔	Teleradioterapia con elettroni, acceleratore lineare, non guidata dalle immagini, fino a 2 campi di irradiazione	92.28.21↔	Somministrazione parenterale di iodio-131-MIBG (metaiodobenzilguanidina)
92.25.22↔	Teleradioterapia con elettroni, acceleratore lineare, non guidata dalle immagini, più di 2 campi di irradiazione	92.28.22↔	Radioimmunoterapia con iodio-131 [I-131] tositumomab, parenterale
92.25.23↔	Teleradioterapia con elettroni, acceleratore lineare, non guidata dalle immagini, irradiazione 3D pianificata	92.28.23↔	Radioimmunoterapia con altri anticorpi, parenterale
92.25.24↔	Teleradioterapia con elettroni, acceleratore lineare, non guidata dalle immagini, radioterapia a modulazione di intensità	92.28.31↔	Radio-chemioembolizzazione endovascolare selettiva con I-131-Lipiodol
92.26.00↔	Teleradioterapia con altre radiazioni particellari, NAS	92.28.32↔	Terapia endovascolare selettiva con radionuclidi (SIRT) mediante embolizzazione con microsferi marcate con ittrio-90
92.26.10↔	Terapia con protoni, non guidata dalle immagini, fino a 2 campi di irradiazione	92.28.33↔	Brachiterapia endovascolare con renio-188
92.26.11↔	Terapia con protoni, guidata dalle immagini, fino a 2 campi di irradiazione	92.28.99↔	Iniezione, instillazione o somministrazione per via orale di radioisotopi, altro
92.26.20↔	Terapia con protoni, non guidata dalle immagini, più di 2 campi di irradiazione	92.29.00↔	Brachiterapia con radionuclidi chiusi, NAS
92.26.21↔	Terapia con protoni, guidata dalle immagini, più di 2 campi di irradiazione	92.29.09↔	Brachiterapia con radionuclidi chiusi, altro
92.26.99↔	Teleradioterapia con altre radiazioni particellari, altro	92.29.11↔	Brachiterapia interstiziale con impianto di emettitori rimovibili monoplanari, basso rateo di dose
92.27.00↔	Impianto o inserzione di elementi radioattivi (brachiterapia con radionuclidi chiusi), superficie corporea, altra o NAS sede di applicazione	92.29.12↔	Brachiterapia interstiziale con impianto di emettitori rimovibili monoplanari, rateo di dose pulsata (pulsed dose rate)
92.27.10↔	Impianto o inserzione di elementi radioattivi (brachiterapia con radionuclidi chiusi), organi sessuali femminili, NAS	92.29.13↔	Brachiterapia interstiziale con impianto di emettitori rimovibili monoplanari, alto rateo di dose
92.27.11↔	Impianto o inserzione di elementi radioattivi (brachiterapia con radionuclidi chiusi), in sede intrauterina	92.29.19↔	Brachiterapia interstiziale con impianto di emettitori rimovibili monoplanari, altro
		92.29.21↔	Brachiterapia interstiziale con impianto volumetrico di emettitori rimovibili multiplanari, basso rateo di dose
		92.29.22↔	Brachiterapia interstiziale con impianto volumetrico di emettitori rimovibili multiplanari, rateo di dose pulsata (pulsed dose rate)

92.29.23↔	Brachiterapia interstiziale con impianto volumetrico di emettitori rimovibili multiplanari, alto rateo di dose	92.39.21↔	Altra radioterapia ad alto voltaggio, irradiazione stereotassica, frazionata: Cerebrale, radioterapia ad arco a modulazione di intensità (IMAT)
92.29.24↔	Brachiterapia con impianto di emettitori rimovibili multiplanari, alto rateo di dose, intraoperatoria	92.39.22↔	Altra radioterapia ad alto voltaggio, irradiazione stereotassica, frazionata: Cerebrale, guidata dalle immagini
92.29.29↔	Brachiterapia interstiziale con impianto volumetrico di emettitori rimovibili multiplanari, altro	92.39.29↔	Altra radioterapia ad alto voltaggio, irradiazione stereotassica, frazionata, cerebrale, altro
92.29.31↔	Brachiterapia interstiziale con impianto di emettitori permanenti, fino a 10 sorgenti	92.39.30↔	Altra radioterapia ad alto voltaggio, irradiazione stereotassica, frazionata: Extracerebrale, radioterapia a modulazione di intensità
92.29.32↔	Brachiterapia interstiziale con impianto di emettitori permanenti, da 11 a 15 sorgenti	92.39.31↔	Altra radioterapia ad alto voltaggio, irradiazione stereotassica, frazionata: Extracerebrale, radioterapia ad arco a modulazione di intensità (IMAT)
92.29.33↔	Brachiterapia interstiziale con impianto di emettitori permanenti, da 16 a 20 sorgenti	92.39.32↔	Altra radioterapia ad alto voltaggio, irradiazione stereotassica, frazionata: Extracerebrale, guidata dalle immagini
92.29.34↔	Brachiterapia interstiziale con impianto di emettitori permanenti, da 21 a 25 sorgenti	92.39.39↔	Altra radioterapia ad alto voltaggio, irradiazione stereotassica, frazionata, extracerebrale, altro
92.29.35↔	Brachiterapia interstiziale con impianto di emettitori permanenti, da 26 a 30 sorgenti	92.41↔	Radioterapia intraoperatoria con elettroni
92.29.36↔	Brachiterapia interstiziale con impianto di emettitori permanenti, da 31 a 35 sorgenti	99.b7.14‡↔	Terapia intensiva complessa, da 361 a 552 punti risorse
92.29.37↔	Brachiterapia interstiziale con impianto di emettitori permanenti, da 36 a 40 sorgenti	99.b7.15‡↔	Terapia intensiva complessa, da 553 a 828 punti risorse
92.29.38↔	Brachiterapia interstiziale con impianto di emettitori permanenti, da 41 a 45 sorgenti	99.b7.16‡↔	Terapia intensiva complessa, da 829 a 1104 punti risorse
92.29.39↔	Brachiterapia interstiziale con impianto di emettitori permanenti, da 46 a 50 sorgenti	99.b7.17‡↔	Terapia intensiva complessa, da 1105 a 1380 punti risorse
92.29.3a↔	Brachiterapia interstiziale con impianto di emettitori permanenti, da 51 a 55 sorgenti	99.b7.18‡↔	Terapia intensiva complessa, da 1381 a 1656 punti risorse
92.29.3b↔	Brachiterapia interstiziale con impianto di emettitori permanenti, da 56 a 60 sorgenti	99.b7.1a‡↔	Terapia intensiva complessa, da 1657 a 1932 punti risorse
92.29.3c↔	Brachiterapia interstiziale con impianto di emettitori permanenti, da 61 a 65 sorgenti	99.b7.1b‡↔	Terapia intensiva complessa, da 1933 a 2208 punti risorse
92.29.3d↔	Brachiterapia interstiziale con impianto di emettitori permanenti, da 66 a 70 sorgenti	99.b7.1c‡↔	Terapia intensiva complessa, da 2209 a 2484 punti risorse
92.29.3e↔	Brachiterapia interstiziale con impianto di emettitori permanenti, da 71 sorgenti e più	99.b7.1d‡↔	Terapia intensiva complessa, da 2485 a 2760 punti risorse
92.29.40↔	Brachiterapia con applicatori superficiali, NAS	99.b7.1e‡↔	Terapia intensiva complessa, da 2761 a 3220 punti risorse
92.29.49↔	Brachiterapia con applicatori superficiali, altro	99.b7.1f‡↔	Terapia intensiva complessa, da 3221 a 3680 punti risorse
92.29.51↔	Rimozione di radionuclidi chiusi o di applicatori inattivi sotto anestesia	99.b7.1g‡↔	Terapia intensiva complessa, da 3681 a 4600 punti risorse
92.30.00↔	Radioterapia stereotassica, in seduta unica, NAS	99.b7.1h‡↔	Terapia intensiva complessa, da 4601 a 5520 punti risorse
92.30.01↔	Radioterapia stereotassica, in seduta unica: Cerebrale, NAS	99.b7.1i‡↔	Terapia intensiva complessa, da 5521 a 7360 punti risorse
92.30.02↔	Radioterapia stereotassica, in seduta unica: Extracerebrale, NAS	99.b7.1j‡↔	Terapia intensiva complessa, da 7361 a 9200 punti risorse
92.30.20↔	Radioterapia stereotassica, in seduta unica: Cerebrale, radioterapia a modulazione di intensità	99.b7.1k‡↔	Terapia intensiva complessa, da 9201 a 11040 punti risorse
92.30.21↔	Radioterapia stereotassica, in seduta unica: Cerebrale, radioterapia ad arco a modulazione di intensità (IMAT)	99.b7.1l‡↔	Terapia intensiva complessa, da 11041 a 13800 punti risorse
92.30.22↔	Radioterapia stereotassica, in seduta unica: Cerebrale, guidata dalle immagini	99.b7.1m‡↔	Terapia intensiva complessa, da 13801 a 16560 punti risorse
92.30.30↔	Radioterapia stereotassica, in seduta unica: Extracerebrale, radioterapia a modulazione di intensità	99.b7.1n‡↔	Terapia intensiva complessa, da 16561 a 19320 punti risorse
92.30.31↔	Radioterapia stereotassica, in seduta unica: Extracerebrale, radioterapia ad arco a modulazione di intensità (IMAT)	99.b7.1o‡↔	Terapia intensiva complessa, 19321 punti risorse o più
92.30.32↔	Radioterapia stereotassica, in seduta unica: Extracerebrale, guidata dalle immagini	99.b7.21‡↔	Terapia intensiva complessa in età infantile (procedura di base), da 197 a 392 punti risorse
92.30.99↔	Radioterapia stereotassica, in seduta unica, altro	99.b7.22‡↔	Terapia intensiva complessa in età infantile (procedura di base), da 393 a 588 punti risorse
92.31.00↔	Radiochirurgia con fotoni NAS, cerebrale	99.b7.23‡↔	Terapia intensiva complessa in età infantile (procedura di base), da 589 a 784 punti risorse
92.31.10↔	Radiochirurgia con fotoni NAS, extracerebrale	99.b7.24‡↔	Terapia intensiva complessa in età infantile (procedura di base), da 785 a 980 punti risorse
92.32.00↔	Radiochirurgia con fotoni a sorgente multiple, NAS	99.b7.25‡↔	Terapia intensiva complessa in età infantile (procedura di base), da 981 a 1176 punti risorse
92.32.01↔	Radiochirurgia con fotoni a sorgenti multiple: Gamma knife	99.b7.26‡↔	Terapia intensiva complessa in età infantile (procedura di base), da 1177 a 1470 punti risorse
92.33.00↔	Radiochirurgia con particelle, NAS	99.b7.27‡↔	Terapia intensiva complessa in età infantile (procedura di base), da 1471 a 1764 punti risorse
92.33.01↔	Altra radioterapia ad alto voltaggio: radioterapia stereotassica, in seduta unica, cerebrale	99.b7.28‡↔	Terapia intensiva complessa in età infantile (procedura di base), da 1765 a 2058 punti risorse
92.33.11↔	Altra radioterapia ad alto voltaggio: radioterapia stereotassica, in seduta unica, extracerebrale	99.b7.2a‡↔	Terapia intensiva complessa in età infantile (procedura di base), da 2059 a 2352 punti risorse
92.39.01↔	Altra radioterapia ad alto voltaggio, irradiazione stereotassica, frazionata, cerebrale, NAS	99.b7.2b‡↔	Terapia intensiva complessa in età infantile (procedura di base), da 2353 a 2646 punti risorse
92.39.11↔	Altra radioterapia ad alto voltaggio, irradiazione stereotassica, frazionata, extracerebrale, NAS	99.b7.2c‡↔	Terapia intensiva complessa in età infantile (procedura di base), da 2647 a 2940 punti risorse
92.39.20↔	Altra radioterapia ad alto voltaggio, irradiazione stereotassica, frazionata: Cerebrale, radioterapia a modulazione di intensità	99.b7.2d‡↔	Terapia intensiva complessa in età infantile (procedura di base), da 2941 a 3430 punti risorse
		99.b7.2e‡↔	Terapia intensiva complessa in età infantile (procedura di base), da 3431 a 3920 punti risorse
		99.b7.2f‡↔	Terapia intensiva complessa in età infantile (procedura di base), da 3921 a 4410 punti risorse
		99.b7.2g‡↔	Terapia intensiva complessa in età infantile (procedura di base), da 4411 a 4900 punti risorse
		99.b7.2h‡↔	Terapia intensiva complessa in età infantile (procedura di base), da 4901 a 5880 punti risorse

99.b7.2i†↔	Terapia intensiva complessa in età infantile (procedura di base), da 5881 a 6860 punti risorse	99.b7.2m†↔	Terapia intensiva complessa in età infantile (procedura di base), da 11761 a 13720 punti risorse
99.b7.2j†↔	Terapia intensiva complessa in età infantile (procedura di base), da 6861 a 7840 punti risorse	99.b7.2n†↔	Terapia intensiva complessa in età infantile (procedura di base), da 13721 a 16660 punti risorse
99.b7.2k†↔	Terapia intensiva complessa in età infantile (procedura di base), da 7841 a 9800 punti risorse	99.b7.2o†↔	Terapia intensiva complessa in età infantile (procedura di base), da 16661 a 19600 punti risorse
99.b7.2l†↔	Terapia intensiva complessa in età infantile (procedura di base), da 9801 a 11760 punti risorse	99.b7.2p†↔	Terapia intensiva complessa in età infantile (procedura di base), 19601 punti risorse o più

Procedura H01-4

34.84↔	Altra riparazione del diaframma	99.b7.1j†↔	Terapia intensiva complessa, da 7361 a 9200 punti risorse
38.16.00↔	Enderteriectomia delle arterie addominali, NAS	99.b7.1k†↔	Terapia intensiva complessa, da 9201 a 11040 punti risorse
38.16.10↔	Enderteriectomia delle arterie viscerali, NAS	99.b7.1l†↔	Terapia intensiva complessa, da 11041 a 13800 punti risorse
38.16.11↔	Enderteriectomia del tronco celiaco	99.b7.1m†↔	Terapia intensiva complessa, da 13801 a 16560 punti risorse
38.16.12↔	Enderteriectomia dell'arteria gastrica	99.b7.1n†↔	Terapia intensiva complessa, da 16561 a 19320 punti risorse
38.16.13↔	Enderteriectomia dell'arteria epatica	99.b7.1o†↔	Terapia intensiva complessa, 19321 punti risorse o più
38.16.14↔	Enderteriectomia dell'arteria splenica	99.b7.21†↔	Terapia intensiva complessa in età infantile (procedura di base), da 197 a 392 punti risorse
38.16.15↔	Enderteriectomia dell'arteria renale	99.b7.22†↔	Terapia intensiva complessa in età infantile (procedura di base), da 393 a 588 punti risorse
38.16.16↔	Enderteriectomia dell'arteria mesenterica	99.b7.23†↔	Terapia intensiva complessa in età infantile (procedura di base), da 589 a 784 punti risorse
38.16.17↔	Enderteriectomia dell'arteria lombare	99.b7.24†↔	Terapia intensiva complessa in età infantile (procedura di base), da 785 a 980 punti risorse
38.16.18↔	Enderteriectomia dell'arteria iliaca	99.b7.25†↔	Terapia intensiva complessa in età infantile (procedura di base), da 981 a 1176 punti risorse
38.16.19↔	Enderteriectomia delle arterie viscerali, altro	99.b7.26†↔	Terapia intensiva complessa in età infantile (procedura di base), da 1177 a 1470 punti risorse
38.16.99↔	Enderteriectomia delle arterie addominali, altro	99.b7.27†↔	Terapia intensiva complessa in età infantile (procedura di base), da 1471 a 1764 punti risorse
38.36.00↔	Resezione di arterie addominali con anastomosi, NAS	99.b7.28†↔	Terapia intensiva complessa in età infantile (procedura di base), da 1765 a 2058 punti risorse
38.36.10↔	Resezione di arterie viscerali con anastomosi, NAS	99.b7.2a†↔	Terapia intensiva complessa in età infantile (procedura di base), da 2059 a 2352 punti risorse
38.36.11↔	Resezione del tronco celiaco con anastomosi	99.b7.2b†↔	Terapia intensiva complessa in età infantile (procedura di base), da 2353 a 2646 punti risorse
38.36.12↔	Resezione dell'arteria gastrica con anastomosi	99.b7.2c†↔	Terapia intensiva complessa in età infantile (procedura di base), da 2647 a 2940 punti risorse
38.36.13↔	Resezione dell'arteria epatica con anastomosi	99.b7.2d†↔	Terapia intensiva complessa in età infantile (procedura di base), da 2941 a 3430 punti risorse
38.36.14↔	Resezione dell'arteria splenica con anastomosi	99.b7.2e†↔	Terapia intensiva complessa in età infantile (procedura di base), da 3431 a 3920 punti risorse
38.36.15↔	Resezione dell'arteria renale con anastomosi	99.b7.2f†↔	Terapia intensiva complessa in età infantile (procedura di base), da 3921 a 4410 punti risorse
38.36.16↔	Resezione dell'arteria mesenterica	99.b7.2g†↔	Terapia intensiva complessa in età infantile (procedura di base), da 4411 a 4900 punti risorse
38.36.17↔	Resezione dell'arteria iliaca con anastomosi	99.b7.2h†↔	Terapia intensiva complessa in età infantile (procedura di base), da 4901 a 5880 punti risorse
38.36.19↔	Resezione di arterie viscerali con anastomosi, altro	99.b7.2i†↔	Terapia intensiva complessa in età infantile (procedura di base), da 5881 a 6860 punti risorse
38.36.99↔	Resezione di arterie addominali con anastomosi, altro	99.b7.2j†↔	Terapia intensiva complessa in età infantile (procedura di base), da 6861 a 7840 punti risorse
38.37.00↔	Resezione di vene addominali con anastomosi, NAS	99.b7.2k†↔	Terapia intensiva complessa in età infantile (procedura di base), da 7841 a 9800 punti risorse
38.37.10↔	Resezione di vene addominali profonde con anastomosi, NAS	99.b7.2l†↔	Terapia intensiva complessa in età infantile (procedura di base), da 9801 a 11760 punti risorse
38.37.11↔	Resezione della vena cava inferiore con anastomosi	99.b7.2m†↔	Terapia intensiva complessa in età infantile (procedura di base), da 11761 a 13720 punti risorse
38.37.12↔	Resezione della vena iliaca con anastomosi	99.b7.2n†↔	Terapia intensiva complessa in età infantile (procedura di base), da 13721 a 16660 punti risorse
38.37.19↔	Resezione di vene addominali profonde con anastomosi, altro	99.b7.2o†↔	Terapia intensiva complessa in età infantile (procedura di base), da 16661 a 19600 punti risorse
38.37.99↔	Resezione di vene addominali con anastomosi, altro	99.b7.2p†↔	Terapia intensiva complessa in età infantile (procedura di base), 19601 punti risorse o più
38.46↔	Resezione di arterie addominali con sostituzione		
38.47.00↔	Resezione di vene addominali con sostituzione, NAS		
38.47.10↔	Resezione di vene addominali profonde con sostituzione, NAS		
38.47.11↔	Resezione della vena cava inferiore con sostituzione		
38.47.12↔	Resezione della vena iliaca con sostituzione		
38.47.19↔	Resezione di vene addominali profonde con sostituzione, altro		
38.47.99↔	Resezione di vene addominali con sostituzione, altro		
52.96↔	Anastomosi del pancreas		
55.51.00↔	Nefroureterectomia NAC		
55.51.01↔	Nefroureterectomia, eccetto che per trapianto		
55.51.99↔	Nefroureterectomia, altro		
99.b7.14†↔	Terapia intensiva complessa, da 361 a 552 punti risorse		
99.b7.15†↔	Terapia intensiva complessa, da 553 a 828 punti risorse		
99.b7.16†↔	Terapia intensiva complessa, da 829 a 1104 punti risorse		
99.b7.17†↔	Terapia intensiva complessa, da 1105 a 1380 punti risorse		
99.b7.18†↔	Terapia intensiva complessa, da 1381 a 1656 punti risorse		
99.b7.1a†↔	Terapia intensiva complessa, da 1657 a 1932 punti risorse		
99.b7.1b†↔	Terapia intensiva complessa, da 1933 a 2208 punti risorse		
99.b7.1c†↔	Terapia intensiva complessa, da 2209 a 2484 punti risorse		
99.b7.1d†↔	Terapia intensiva complessa, da 2485 a 2760 punti risorse		
99.b7.1e†↔	Terapia intensiva complessa, da 2761 a 3220 punti risorse		
99.b7.1f†↔	Terapia intensiva complessa, da 3221 a 3680 punti risorse		
99.b7.1g†↔	Terapia intensiva complessa, da 3681 a 4600 punti risorse		
99.b7.1h†↔	Terapia intensiva complessa, da 4601 a 5520 punti risorse		
99.b7.1i†↔	Terapia intensiva complessa, da 5521 a 7360 punti risorse		

ADRG H02 Interventi complessi su cistifellea e vie biliari

Procedura nella tabella H02-1

DRG H02Z Interventi complessi su cistifellea e vie biliari**Procedura H02-1**

51.31↔	Anastomosi fra colecisti e dotti epatici	51.39↔	Altra anastomosi di dotti biliari
51.32↔	Anastomosi fra colecisti e intestino	51.43↔	Posizionamento di sonda coledocoeptica per decompressione
51.34↔	Anastomosi fra colecisti e stomaco	51.69↔	Asportazione di altro dotto biliare
51.35↔	Altra anastomosi della colecisti	51.72↔	Coledocoplastica
51.36↔	Coledococenterostomia	51.94↔	Revisione di anastomosi delle vie biliari
51.37↔	Anastomosi fra dotto epatico e tratto gastrointestinale		

ADRG H05 Laparotomia e interventi moderatamente complessi su cistifellea e vie biliari

Procedura nella tabella H05-1 o Procedura nella tabella H05-2

DRG H05Z Laparotomia e interventi moderatamente complessi su cistifellea e vie biliari**Procedura H05-1**

54.11↔	Laparotomia esplorativa	54.12.99↔	Riapertura di laparotomia recente, altro
54.12.00↔	Riapertura di laparotomia recente, NAS	54.13↔	Laparotomia con drenaggio
54.12.10↔	Laparotomia di second-look	54.19↔	Altra laparotomia
54.12.11↔	Laparotomia per controllo di emorragia postoperatoria		

Procedura H05-2

51.02↔	Colecistostomia con tre quarti	51.49.21↔	Incisione del dotto cistico e dei dotti epatici per rimozione di occlusione, per via laparoscopica
51.03↔	Altra colecistostomia	51.61↔	Asportazione del dotto cistico residuo
51.04↔	Altra colecistostomia	51.62↔	Asportazione dell'ampolla di Vater (con reimpianto del coledoco)
51.41.11↔	Incisione del coledoco con rimozione di calcoli, chirurgica a cielo aperto	51.63↔	Altra asportazione del coledoco
51.41.21↔	Incisione del coledoco con rimozione di calcoli, per via laparoscopica	51.69↔	Asportazione di altro dotto biliare
51.42.11↔	Incisione del coledoco con rimozione di altra occlusione, chirurgica a cielo aperto	51.81↔	Dilatazione dello sfintere di Oddi
51.42.21↔	Incisione del coledoco con rimozione di altra occlusione, per via laparoscopica	51.83↔	Sfinteroplastica pancreatica
51.44.11↔	Incisione del dotto cistico e dei dotti epatici per rimozione di calcoli, chirurgica a cielo aperto	51.89↔	Altri interventi sullo sfintere di Oddi
51.44.21↔	Incisione del dotto cistico e dei dotti epatici per rimozione di calcoli, per via laparoscopica	51.91↔	Riparazione di lacerazione della colecisti
51.49.11↔	Incisione del dotto cistico e dei dotti epatici per rimozione di occlusione, chirurgica a cielo aperto	51.92↔	Chiusura di colecistostomia
		51.93↔	Chiusura di altra fistola biliare
		51.94↔	Revisione di anastomosi delle vie biliari
		51.99.11↔	Distruzione di dotti biliari
		51.99.12↔	Inserzione di drenaggio nel dotto biliare
		51.99.14↔	Revisione di dotti biliari

ADRG H06 Altre procedure OR epatobiliari e sul pancreas

Almeno una Procedura nella tabella H06-1

DRG H06Z Altre procedure OR epatobiliari e sul pancreas**Procedura H06-1**

00.63↔	Inserzione percutanea di stent(s) dell'arteria carotide	00.65.99↔	Inserzione percutanea di altro(i) stent vascolare(i) intracranico(i), altro
00.64↔	Inserzione percutanea di stent(s) di altre arterie precerebrali (extracraniche)	00.67.00↔	Inserzione percutanea di stent vascolare(i) centrale(i), NAS
00.65.00↔	Inserzione percutanea di altro(i) stent vascolare(i) intracranico(i), NAS	00.67.10↔	Inserzione percutanea di stent vascolare(i) nella vena cava
00.65.11↔	Inserzione percutanea transluminale di microstent(s) vascolari intracranici	00.67.20↔	Inserzione percutanea di stent vascolare(i) nella vena porta
		00.67.99↔	Inserzione percutanea di stent vascolare(i) centrale(i), altro
		03.21↔	Cordotomia percutanea

03.29↔	Altra cordotomia	39.29.19↔	Shunt o bypass vascolari di arterie dell'arto inferiore, altro
33.33↔	Pneumoperitoneo per collasso del polmone	39.29.20↔	Shunt o bypass vascolari di arterie dell'arto superiore
34.03↔	Riapertura di toracotomia	39.29.30↔	Altri shunt o bypass vascolari (periferici), extraanatomici, NAS
38.06.00↔	Incisione di arterie addominali, NAS	39.29.31↔	Shunt o bypass vascolare succlavia-femorale
38.06.10↔	Incisione di arterie viscerali, NAS	39.29.32↔	Shunt o bypass vascolare axillo-femorale
38.06.11↔	Incisione del tronco celiaco	39.29.33↔	Bypass crossover femoro-femorale
38.06.12↔	Incisione dell'arteria gastrica	39.29.39↔	Altri shunt o bypass vascolari (periferici), extraanatomici, altro
38.06.13↔	Incisione dell'arteria epatica	39.29.40↔	Shunt o bypass vascolari di vene
38.06.14↔	Incisione dell'arteria splenica	39.29.80↔	Shunt temporaneo intraoperatorio, NAS
38.06.15↔	Incisione dell'arteria renale	39.29.81↔	Shunt temporaneo intraoperatorio, arterio-arterioso
38.06.16↔	Incisione dell'arteria mesenterica	39.29.82↔	Shunt temporaneo intraoperatorio, arterio-venoso
38.06.17↔	Incisione dell'arteria lombare	39.29.89↔	Shunt temporaneo intraoperatorio, altro
38.06.18↔	Incisione dell'arteria iliaca	39.29.99↔	Altri shunt o bypass vascolari (periferici), altro
38.06.19↔	Incisione di arterie viscerali, altro	39.50.00↔	Angioplastica o aterectomia di altro(i) vaso(i) non coronarico(i), NAS
38.06.99↔	Incisione di arterie addominali, altro	39.50.10↔	Angioplastica o aterectomia di altro(i) vaso(i) non coronarico(i), con palloncino, NAS
38.16.00↔	Endarteriectomia delle arterie addominali, NAS	39.50.11↔	Angioplastica o aterectomia di altro(i) vaso(i) non coronarico(i), con palloncino semplice
38.16.10↔	Endarteriectomia delle arterie viscerali, NAS	39.50.12↔	Angioplastica o aterectomia di altro(i) vaso(i) non coronarico(i), con palloncino cutting
38.16.11↔	Endarteriectomia del tronco celiaco	39.50.13↔	Angioplastica o aterectomia di altro(i) vaso(i) non coronarico(i), con palloncino per crioplastica
38.16.12↔	Endarteriectomia dell'arteria gastrica	39.50.14↔	Angioplastica o aterectomia di altro(i) vaso(i) non coronarico(i), con palloncino a rilascio di sostanza medicamentosa
38.16.13↔	Endarteriectomia dell'arteria epatica	39.50.19↔	Angioplastica o aterectomia di altro(i) vaso(i) non coronarico(i), con altro palloncino
38.16.14↔	Endarteriectomia dell'arteria splenica	39.50.20↔	Angioplastica con lama o laser di altro(i) vaso(i) non coronarico(i)
38.16.15↔	Endarteriectomia dell'arteria renale	39.50.21↔	Angioplastica con trombectomia di altro(i) vaso(i) non coronarico(i)
38.16.16↔	Endarteriectomia dell'arteria mesenterica	39.50.99↔	Angioplastica o aterectomia di altro(i) vaso(i) non coronarico(i), altro
38.16.17↔	Endarteriectomia dell'arteria lombare	39.52.99↔	Altra riparazione di aneurismi, altro
38.16.18↔	Endarteriectomia dell'arteria iliaca	39.56.00↔	Riparazione di vaso sanguigno con patch tissutale, NAS
38.16.19↔	Endarteriectomia delle arterie viscerali, altro	39.56.10↔	Riparazione di vaso sanguigno del capo e del collo con patch tissutale, NAS
38.16.99↔	Endarteriectomia delle arterie addominali, altro	39.56.11↔	Riparazione di vasi intracranici con patch tissutale
38.36.00↔	Resezione di arterie addominali con anastomosi, NAS	39.56.12↔	Riparazione della vena giugulare con patch tissutale
38.36.10↔	Resezione di arterie viscerali con anastomosi, NAS	39.56.19↔	Riparazione di vaso sanguigno del capo e del collo con patch tissutale, altro
38.36.11↔	Resezione del tronco celiaco con anastomosi	39.56.20↔	Riparazione di vasi dell'arto superiore con patch tissutale, NAS
38.36.12↔	Resezione dell'arteria gastrica con anastomosi	39.56.21↔	Riparazione di arterie dell'arto superiore con patch tissutale
38.36.13↔	Resezione dell'arteria epatica con anastomosi	39.56.22↔	Riparazione della vena succlavia, vena ascellare e vena brachiocefalica con patch tissutale
38.36.14↔	Resezione dell'arteria splenica con anastomosi	39.56.23↔	Riparazione di altre vene profonde dell'arto superiore con patch tissutale
38.36.15↔	Resezione dell'arteria renale con anastomosi	39.56.29↔	Riparazione di vasi dell'arto superiore con patch tissutale, altro
38.36.16↔	Resezione dell'arteria mesenterica	39.56.30↔	Riparazione di vasi toracici con patch tissutale, NAS
38.36.17↔	Resezione dell'arteria iliaca con anastomosi	39.56.31↔	Riparazione dell'aorta toracica con patch tissutale
38.36.19↔	Resezione di arterie viscerali con anastomosi, altro	39.56.32↔	Riparazione della vena polmonare con patch tissutale
38.36.99↔	Resezione di arterie addominali con anastomosi, altro	39.56.33↔	Riparazione della vena cava superiore con patch tissutale
38.46↔	Resezione di arterie addominali con sostituzione	39.56.39↔	Riparazione di vasi toracici con patch tissutale, altro
38.86.00↔	Altra occlusione chirurgica di arterie addominali, NAS	39.56.40↔	Riparazione di arterie addominali con patch tissutale, NAS
38.86.10↔	Altra occlusione chirurgica di arterie viscerali, NAS	39.56.41↔	Riparazione dell'aorta addominale con patch tissutale
38.86.11↔	Altra occlusione chirurgica del tronco celiaco	39.56.42↔	Riparazione del tronco celiaco con patch tissutale
38.86.12↔	Altra occlusione chirurgica dell'arteria gastrica	39.56.43↔	Riparazione dell'arteria gastrica con patch tissutale
38.86.13↔	Altra occlusione chirurgica dell'arteria epatica	39.56.44↔	Riparazione dell'arteria epatica con patch tissutale
38.86.14↔	Altra occlusione chirurgica dell'arteria splenica	39.56.45↔	Riparazione dell'arteria splenica con patch tissutale
38.86.15↔	Altra occlusione chirurgica dell'arteria renale	39.56.46↔	Riparazione dell'arteria renale con patch tissutale
38.86.16↔	Altra occlusione chirurgica dell'arteria mesenterica	39.56.47↔	Riparazione dell'arteria mesenterica con patch tissutale
38.86.17↔	Altra occlusione chirurgica dell'arteria iliaca	39.56.48↔	Riparazione dell'arteria iliaca con patch tissutale
38.86.19↔	Altra occlusione chirurgica di arterie viscerali, altro	39.56.49↔	Riparazione di arterie addominali con patch tissutale, altro
38.86.99↔	Altra occlusione chirurgica di arterie addominali, altro	39.56.50↔	Riparazione di vene addominali con patch tissutale, NAS
39.26.00↔	Altri shunt o bypass vascolari intraaddominali, NAS	39.56.51↔	Riparazione della vena cava inferiore con patch tissutale
39.26.10↔	Altri shunt o bypass vascolari intraaddominali, arterie viscerali	39.56.52↔	Riparazione della vena iliaca con patch tissutale
39.26.11↔	Altri shunt o bypass vascolari intraaddominali, aorta	39.56.59↔	Riparazione di vene addominali con patch tissutale, altro
39.26.12↔	Altri shunt o bypass vascolari intraaddominali, arteria renale	39.56.60↔	Riparazione di vasi dell'arto inferiore con patch tissutale, NAS
39.26.19↔	Altri shunt o bypass vascolari intraaddominali, altre arterie viscerali	39.56.61↔	Riparazione di arterie dell'arto inferiore con patch tissutale
39.26.99↔	Altri shunt o bypass vascolari intraaddominali, altro	39.56.62↔	Riparazione della vena femorale e vena poplitea con patch tissutale
39.27.00↔	Arteriovenostomia per dialisi renale, NAS		
39.27.09↔	Arteriovenostomia per dialisi renale, altro		
39.27.10↔	Confezione di fistola arteriovenosa per emodialisi		
39.27.11↔	Confezione di fistola arteriovenosa di materiale allogenico o alloplastico per emodialisi		
39.29.00↔	Altri shunt o bypass vascolari (periferici), NAS		
39.29.10↔	Shunt o bypass vascolari di arterie dell'arto inferiore, NAS		
39.29.11↔	Shunt o bypass vascolari femoro-femorale		
39.29.12↔	Shunt o bypass vascolari femoro-popliteo		
39.29.13↔	Shunt o bypass vascolari femoro-crurale		
39.29.14↔	Shunt o bypass vascolari femoro-pedidio		
39.29.15↔	Shunt o bypass vascolari popliteo-crurale e popliteo-pedidio		
39.29.16↔	Shunt o bypass vascolari di arterie della gamba e del piede		

39.56.63↔	Riparazione di altre vene profonde dell'arto inferiore con patch tissutale	39.72.12↔	Embolizzazione selettiva di vasi intracranici con liquidi embolizzanti, palloncini o ombrellini
39.56.64↔	Riparazione di vene superficiali della coscia con patch tissutale	39.72.13↔	Embolizzazione selettiva di vasi intracranici mediante stent(s) come deviatori di flusso
39.56.69↔	Riparazione di vasi dell'arto inferiore con patch tissutale, altro	39.72.14↔	Embolizzazione selettiva di vasi intracranici con sostanza adesiva
39.56.99↔	Riparazione di vaso sanguigno con patch tissutale, altro	39.72.19↔	Embolizzazione selettiva di vasi intracranici, altro
39.57.00↔	Riparazione di vaso sanguigno con patch sintetico, NAS	39.72.20↔	Embolizzazione selettiva di vasi extracranici del capo e del collo, NAS
39.57.10↔	Riparazione di vaso sanguigno del capo e del collo con patch sintetico, NAS	39.72.21↔	Embolizzazione selettiva di vasi extracranici del capo e del collo con particelle o spirali metalliche
39.57.11↔	Riparazione di vasi intracranici con patch sintetico	39.72.22↔	Embolizzazione selettiva di vasi extracranici del capo e del collo con liquidi embolizzanti, palloncini o ombrellini
39.57.12↔	Riparazione di arterie extracraniche del capo e del collo con patch sintetico	39.72.24↔	Embolizzazione selettiva di vasi extracranici della testa e del collo con sostanza adesiva
39.57.13↔	Riparazione della vena giugulare con patch sintetico	39.72.29↔	Embolizzazione selettiva di vasi extracranici del capo e del collo, altro
39.57.19↔	Riparazione di vaso sanguigno del capo e del collo con patch sintetico, altro	39.72.30↔	Embolizzazione percutanea-transluminale di malformazioni vascolari mediante microcatetere, NAS
39.57.20↔	Riparazione di vasi dell'arto superiore con patch sintetico, NAS	39.72.31↔	Embolizzazione percutanea-transluminale di malformazioni vascolari mediante microcatetere, impiego di un microcatetere
39.57.21↔	Riparazione di arterie dell'arto superiore con patch sintetico	39.72.32↔	Embolizzazione percutanea-transluminale di malformazioni vascolari mediante microcateteri, impiego di due microcateteri
39.57.22↔	Riparazione della vena succlavia, vena ascellare e vena brachiocefalica con patch sintetico	39.72.33↔	Embolizzazione percutanea-transluminale di malformazioni vascolari mediante microcateteri, impiego di tre microcateteri
39.57.23↔	Riparazione di altre vene profonde dell'arto superiore con patch sintetico	39.72.34↔	Embolizzazione percutanea-transluminale di malformazioni vascolari mediante microcateteri, impiego di quattro microcateteri
39.57.29↔	Riparazione di vasi dell'arto superiore con patch sintetico, altro	39.72.35↔	Embolizzazione percutanea-transluminale di malformazioni vascolari mediante microcateteri, impiego di cinque microcateteri
39.57.30↔	Riparazione di vaso toracico con patch sintetico, NAS	39.72.36↔	Embolizzazione percutanea-transluminale di malformazioni vascolari mediante microcateteri, impiego di sei e più microcateteri
39.57.31↔	Riparazione dell'aorta toracica con patch sintetico	39.72.99↔	Riparazione o occlusione endovascolare dei vasi della testa e del collo, altro
39.57.32↔	Riparazione della vena polmonare con patch sintetico	39.73.00↔	Impianto endovascolare di protesi nell'aorta toracica, NAS
39.57.33↔	Riparazione della vena cava superiore con patch sintetico	39.73.10↔	Impianto endovascolare di protesi nell'aorta toracica, senza fenestrazione o diramazione
39.57.39↔	Riparazione di vaso toracico con patch sintetico, altro	39.73.11↔	Impianto endovascolare di protesi nell'aorta toracica, con fenestrazione o diramazione
39.57.40↔	Riparazione di arterie addominali con patch sintetico, NAS	39.73.20↔	Impianto endovascolare di protesi nell'aorta toracoaddominale, NAS
39.57.41↔	Riparazione dell'aorta addominale con patch sintetico	39.73.99↔	Impianto endovascolare di protesi nell'aorta toracica, altro
39.57.42↔	Riparazione del tronco celiaco con patch sintetico	39.75.01↔	Intervento vascolare percutaneo transluminale, altri vasi, rimozione di corpo estraneo con catetere di recupero, a cestello, ecc.
39.57.43↔	Riparazione dell'arteria gastrica con patch sintetico	39.75.10↔	Intervento vascolare percutaneo transluminale, altri vasi, sistema di cateteri per ricanalizzazione su occlusione totale
39.57.44↔	Riparazione dell'arteria epatica con patch sintetico	39.75.11↔	Intervento vascolare percutaneo transluminale, altri vasi, trombectomia rotazionale
39.57.45↔	Riparazione dell'arteria splenica con patch sintetico	39.75.12↔	Intervento vascolare percutaneo transluminale, altri vasi, angioplastica con laser
39.57.46↔	Riparazione dell'arteria renale con patch sintetico	39.75.13↔	Intervento vascolare percutaneo transluminale, altri vasi, sistema antiemboli (vasi periferici o viscerali)
39.57.47↔	Riparazione dell'arteria mesenterica con patch sintetico	39.75.14↔	Intervento vascolare percutaneo transluminale, altri vasi, aterectomia
39.57.48↔	Riparazione dell'arteria iliaca con patch sintetico	39.75.15↔	Intervento vascolare percutaneo transluminale, altri vasi, trombolisi selettiva
39.57.49↔	Riparazione di arterie addominali con patch sintetico, altro	39.75.16↔	Intervento vascolare percutaneo transluminale, altri vasi, trombolisi selettiva, assistita ecograficamente
39.57.50↔	Riparazione di vene addominali con patch sintetico, NAS	39.76.50↔	Trombolisi selettiva percutanea di vaso(i) extracranico(i) della testa e del collo
39.57.51↔	Riparazione della vena cava inferiore con patch sintetico	39.76.70↔	Rimozione percutanea di corpo estraneo endovascolare da vaso (i) extracranico(i) della testa e del collo
39.57.52↔	Riparazione della vena iliaca con patch sintetico	39.77.50↔	Trombolisi percutanea selettiva di vaso(i) intracranico(i)
39.57.59↔	Riparazione di vene addominali con patch sintetico, altro	39.77.70↔	Rimozione percutanea di corpo estraneo endovascolare da vaso (i) intracranico(i)
39.57.60↔	Riparazione di vasi dell'arto inferiore con patch sintetico, NAS	39.79.11↔	Impianto endovascolare di protesi in vasi viscerali
39.57.61↔	Riparazione di arterie dell'arto inferiore con patch sintetico	39.79.12↔	Impianto endovascolare di protesi in vasi pelvici
39.57.62↔	Riparazione della vena femorale e vena poplitea con patch sintetico	39.79.13↔	Impianto endovascolare di protesi in vasi addominali
39.57.63↔	Riparazione di altre vene profonde dell'arto inferiore con patch sintetico	39.79.19↔	Impianto endovascolare di protesi in altri vasi, altro
39.57.64↔	Riparazione di vene superficiali della coscia con patch sintetico	39.79.20↔	Embolizzazione o occlusione mediante spirali di altri vasi, NAS
39.57.69↔	Riparazione di vasi dell'arto inferiore con patch sintetico, altro		
39.57.99↔	Riparazione di vaso sanguigno con patch sintetico, altro		
39.58↔	Riparazione di vaso sanguigno con patch di tipo non specificato		
39.71.00↔	Impianto endovascolare di protesi nell'aorta addominale, NAS		
39.71.10↔	Impianto endovascolare di protesi nell'aorta addominale, aorto-iliaca, senza fenestrazione o diramazione		
39.71.11↔	Impianto endovascolare di protesi nell'aorta addominale, aorto-iliaca, con fenestrazione o diramazione		
39.71.12↔	Impianto endovascolare di protesi nell'aorta addominale, protesi della biforcazione, aorto-bi-iliaca, senza fenestrazione o diramazione		
39.71.13↔	Impianto endovascolare di protesi nell'aorta addominale, protesi della biforcazione, aorto-bi-iliaca, con fenestrazione o diramazione		
39.71.14↔	Impianto endovascolare di lembi nell'aorta addominale, protesi tubolare, aortica, senza fenestrazione o diramazione		
39.71.15↔	Impianto endovascolare di lembi nell'aorta addominale, protesi tubolare, aortica, con fenestrazione o diramazione		
39.71.99↔	Impianto endovascolare di protesi nell'aorta addominale, altro		
39.72.00↔	Riparazione o occlusione endovascolare dei vasi della testa e del collo, NAS		
39.72.10↔	Embolizzazione selettiva di vasi intracranici, NAS		
39.72.11↔	Embolizzazione selettiva di vasi intracranici con particelle o spirali metalliche		

39.79.21↔	Embolizzazione o occlusione mediante spirali dell'arto superiore	39.79.82↔	Occlusione mediante cateterismo con radiofrequenza dell'aorta
39.79.22↔	Embolizzazione o occlusione mediante spirali dell'aorta	39.79.84↔	Occlusione mediante cateterismo con radiofrequenza di vasi toracici
39.79.24↔	Embolizzazione o occlusione mediante spirali di vasi toracici	39.79.85↔	Occlusione mediante cateterismo con radiofrequenza di vasi dell'arto inferiore
39.79.25↔	Embolizzazione o occlusione mediante spirali di vasi viscerali	39.79.86↔	Occlusione mediante cateterismo con radiofrequenza di vasi viscerali
39.79.26↔	Embolizzazione o occlusione mediante spirali di vasi addominali	39.79.87↔	Occlusione mediante cateterismo con radiofrequenza di vasi addominali
39.79.27↔	Embolizzazione o occlusione mediante spirali dell'arto inferiore	39.79.89↔	Occlusione mediante cateterismo con radiofrequenza di altri vasi, altro
39.79.28↔	Embolizzazione o occlusione mediante spirali di vasi spinali	39.90.00↔	Inserzione di stent(s) di vasi periferici senza liberazione di sostanza medicamentosa, NAS
39.79.29↔	Embolizzazione o occlusione mediante spirali di altri vasi, altro	39.90.10↔	Inserzione di stent(s) vascolari in vasi non cardiaci, bare stents
39.79.30↔	Embolizzazione selettiva con liquidi embolizzanti di altri vasi, NAS	39.90.11↔	Inserzione di stent(s) vascolari in vasi non cardiaci, stents bioassorbibili
39.79.31↔	Embolizzazione selettiva con liquidi embolizzanti di vasi dell'arto superiore	39.90.12↔	Inserzione di stent(s) vascolari in vasi non cardiaci, stents di grande diametro NAS
39.79.32↔	Embolizzazione selettiva con liquidi embolizzanti dell'aorta	39.90.13↔	Inserzione di stent(s) vascolari in vasi non cardiaci, stents di grande diametro non ricoperti
39.79.34↔	Embolizzazione selettiva con liquidi embolizzanti di vasi toracici	39.90.14↔	Inserzione di stent(s) vascolari in vasi non cardiaci, stents di grande diametro ricoperti
39.79.35↔	Embolizzazione selettiva con liquidi embolizzanti di vasi viscerali	39.90.15↔	Inserzione di stent(s) vascolari in vasi non cardiaci, stents ricoperti (stentgraft) in vasi non aneurismatici
39.79.36↔	Embolizzazione selettiva con liquidi embolizzanti di vasi addominali	39.90.16↔	Inserzione di stent(s) vascolari in vasi non cardiaci, stent ricoperti (stentgraft) con superficie bioattiva
39.79.37↔	Embolizzazione selettiva con liquidi embolizzanti di vasi dell'arto inferiore	39.90.17↔	Inserzione di stent(s) di vasi periferici, stent multistrato
39.79.38↔	Embolizzazione selettiva con liquidi embolizzanti di vasi spinali	39.90.19↔	Inserzione di stent(s) vascolari in vasi non cardiaci, altri stents
39.79.39↔	Embolizzazione selettiva con liquidi embolizzanti di altri vasi, altro	39.90.30↔	Inserzione di stent(s) extralunghi (> 10 cm) in vasi non cardiaci, NAS
39.79.40↔	Embolizzazione selettiva con palloncini staccabili di altri vasi, NAS	39.90.31↔	Inserzione di bare stent(s) extralunghi (> 10 cm) in vasi non cardiaci
39.79.41↔	Embolizzazione selettiva con palloncini staccabili di vasi dell'arto superiore	39.90.32↔	Inserzione di stent(s) ricoperti extralunghi (> 10 cm) in vasi non cardiaci
39.79.42↔	Embolizzazione selettiva con palloncini staccabili dell'aorta	39.90.39↔	Inserzione di stent(s) extralunghi (> 10 cm) in vasi non cardiaci, altro
39.79.44↔	Embolizzazione selettiva con palloncini staccabili di vasi toracici	39.90.99↔	Inserzione di stent(s) di vasi periferici senza liberazione di sostanza medicamentosa, altro
39.79.45↔	Embolizzazione selettiva con palloncini staccabili di vasi viscerali	40.11.10↔	Biopsia a cielo aperto (mediante incisione) di linfonodo mediastinico, paraaortico, iliaco o pelvico
39.79.46↔	Embolizzazione selettiva con palloncini staccabili di vasi addominali	40.11.11↔	Biopsia a cielo aperto (mediante incisione) di linfonodo cervicale, sopraclavicolare, ascellare o inguinale
39.79.47↔	Embolizzazione selettiva con palloncini staccabili di vasi spinali	42.81.20↔	Inserzione e sostituzione di una protesi non autoespandente (sonda permanente) nell'esofago, chirurgica a cielo aperto
39.79.48↔	Embolizzazione selettiva con palloncini staccabili di vasi dell'arto inferiore	42.81.21↔	Inserzione e sostituzione di due protesi non autoespandenti (sonda permanente) nell'esofago, chirurgica a cielo aperto
39.79.49↔	Embolizzazione selettiva con palloncini staccabili di altri vasi, altro	42.81.22↔	Inserzione e sostituzione di più di due protesi non autoespandenti (sonda permanente) nell'esofago, chirurgica a cielo aperto
39.79.50↔	Embolizzazione selettiva con filtri di altri vasi, NAS	42.81.30↔	Inserzione e sostituzione di una protesi non autoespandente (sonda permanente) nell'esofago, per via laparoscopica
39.79.51↔	Embolizzazione selettiva con filtri di vasi dell'arto superiore	42.81.31↔	Inserzione e sostituzione di due protesi non autoespandenti (sonda permanente) nell'esofago, per via laparoscopica
39.79.52↔	Embolizzazione selettiva con filtri dell'aorta	42.81.32↔	Inserzione e sostituzione di più di due protesi non autoespandenti (sonda permanente) nell'esofago, per via laparoscopica
39.79.54↔	Embolizzazione selettiva con filtri di vasi toracici	42.81.42↔	Inserzione e sostituzione di più di due protesi autoespandenti (sonda permanente) nell'esofago, per via endoscopica
39.79.55↔	Embolizzazione selettiva con filtri di vasi viscerali	42.81.50↔	Inserzione e sostituzione di una protesi autoespandente (sonda permanente) nell'esofago, chirurgica a cielo aperto
39.79.56↔	Embolizzazione selettiva con filtri di vasi addominali	42.81.51↔	Inserzione e sostituzione di due protesi autoespandenti (sonda permanente) nell'esofago, chirurgica a cielo aperto
39.79.57↔	Embolizzazione selettiva con filtri di vasi dell'arto inferiore	42.81.52↔	Inserzione e sostituzione di più di due protesi autoespandenti (sonda permanente) nell'esofago, chirurgica a cielo aperto
39.79.58↔	Embolizzazione selettiva con filtri di vasi spinali	42.81.60↔	Inserzione e sostituzione di una protesi autoespandente (sonda permanente) nell'esofago, per via laparoscopica
39.79.59↔	Embolizzazione selettiva con filtri di altri vasi, altro	42.81.61↔	Inserzione e sostituzione di due protesi autoespandenti (sonda permanente) nell'esofago, per via laparoscopica
39.79.60↔	Embolizzazione selettiva con particelle di altri vasi, NAS	42.81.62↔	Inserzione e sostituzione di più di due protesi autoespandenti (sonda permanente) nell'esofago, per via laparoscopica
39.79.61↔	Embolizzazione selettiva con particelle di vasi dell'arto superiore	42.88.00↔	Rimozione di protesi dall'esofago, NAS
39.79.62↔	Embolizzazione selettiva con particelle dell'aorta	42.88.11↔	Rimozione di protesi dall'esofago, chirurgica a cielo aperto
39.79.64↔	Embolizzazione selettiva con particelle di vasi toracici	42.88.12↔	Rimozione di protesi dall'esofago, per via laparoscopica
39.79.65↔	Embolizzazione selettiva con particelle di vasi viscerali		
39.79.66↔	Embolizzazione selettiva con particelle di vasi addominali		
39.79.67↔	Embolizzazione selettiva con particelle di vasi dell'arto inferiore		
39.79.68↔	Embolizzazione selettiva con particelle di vasi spinali		
39.79.69↔	Embolizzazione selettiva con particelle di altri vasi, altro		
39.79.70↔	Occlusione mediante cateterismo con laser di arterie, altri vasi, NAS		
39.79.71↔	Occlusione mediante cateterismo con laser, di arterie dell'arto superiore		
39.79.72↔	Occlusione mediante cateterismo con laser, dell'aorta		
39.79.74↔	Occlusione mediante cateterismo con laser, di vasi toracici		
39.79.75↔	Occlusione mediante cateterismo con laser, di vasi dell'arto inferiore		
39.79.76↔	Occlusione mediante cateterismo con laser, di vasi viscerali		
39.79.77↔	Occlusione mediante cateterismo con laser, di vasi addominali		
39.79.79↔	Occlusione mediante cateterismo con laser di arterie, altri vasi, altro		
39.79.80↔	Occlusione mediante cateterismo con radiofrequenza di arterie, altri vasi, NAS		
39.79.81↔	Occlusione mediante cateterismo con radiofrequenza, di arterie dell'arto superiore		

42.88.99↔	Rimozione di protesi dall'esofago, altro	46.64↔	Altra fissazione dell'intestino crasso
42.91↔	Legatura di varici esofagee	46.80↔	Manipolazione intraaddominale dell'intestino, NAS
42.99.00↔	Altri interventi sull'esofago, NAS	46.81↔	Manipolazione intraaddominale dell'intestino tenue
42.99.10↔	Transezione esofagea	46.82↔	Manipolazione intraaddominale dell'intestino crasso
42.99.35↔	Impianto di sistema antireflusso di assistenza alla funzione dello sfintere esofageo inferiore, chirurgico a cielo aperto	46.97.00↔	Trapianto intestinale, NAS
42.99.36↔	Impianto di sistema antireflusso di assistenza alla funzione dello sfintere esofageo inferiore, per via laparoscopica	46.97.10↔	Trapianto intestinale, Ritrapianto di intestino tenue nella stessa degenza ospedaliera
42.99.37↔	Impianto di sonda di sistema antireflusso di assistenza alla funzione dello sfintere esofageo inferiore, chirurgico a cielo aperto	46.97.99↔	Trapianto intestinale, altro
42.99.38↔	Impianto di sonda di sistema antireflusso di assistenza alla funzione dello sfintere esofageo inferiore, per via laparoscopica	46.99.10↔	Decompressione dell'intestino
42.99.3a↔	Rimozione di sistema antireflusso di assistenza alla funzione dello sfintere esofageo inferiore, chirurgico a cielo aperto	46.99.51↔	Inserzione o sostituzione di una protesi non autoespandente nell'intestino, chirurgica a cielo aperto
42.99.3b↔	Rimozione di sistema antireflusso di assistenza alla funzione dello sfintere esofageo inferiore, per via laparoscopica	46.99.52↔	Inserzione o sostituzione di una protesi non autoespandente nell'intestino, per via laparoscopica
42.99.3c↔	Rimozione di sonda di sistema antireflusso di assistenza alla funzione dello sfintere esofageo inferiore, chirurgica a cielo aperto	46.99.61↔	Inserzione o sostituzione di una protesi autoespandente nell'intestino, chirurgica a cielo aperto
42.99.3d↔	Rimozione di sonda di sistema antireflusso di assistenza alla funzione dello sfintere esofageo inferiore, per via laparoscopica	46.99.62↔	Inserzione o sostituzione di una protesi autoespandente nell'intestino, per via laparoscopica
42.99.3e↔	Revisione senza sostituzione di sistema antireflusso di assistenza alla funzione dello sfintere esofageo inferiore, chirurgica a cielo aperto	46.99.71↔	Rimozione di protesi dell'intestino, chirurgica a cielo aperto
42.99.3f↔	Revisione senza sostituzione di sistema antireflusso di assistenza alla funzione dello sfintere esofageo inferiore, per via laparoscopica	46.99.72↔	Rimozione di protesi dell'intestino, per via laparoscopica
42.99.99↔	Altri interventi sull'esofago, altro	46.99.80↔	Sezione delle briglie di Ladd
43.0↔	Gastrotomia	46.99.91↔	Altri interventi sull'intestino, chirurgici a cielo aperto
44.44↔	Embolizzazione mediante catetere per sanguinamento gastrico o duodenale	46.99.92↔	Altri interventi sull'intestino, per via laparoscopica
44.49.00↔	Altro controllo di emorragia dello stomaco o del duodeno, NAS	46.99.93↔	Chiusura di difetto mesenterico su ernia interna, chirurgica a cielo aperto
44.49.10↔	Sclerotizzazione di varici del fondo, chirurgica a cielo aperto	46.99.94↔	Chiusura di difetto mesenterico su ernia interna, per via laparoscopica
44.49.11↔	Sclerotizzazione di varici del fondo, per via laparoscopica	51.71↔	Sutura semplice del coledoco
44.49.20↔	Legatura di varici del fondo, chirurgica a cielo aperto	51.79↔	Riparazione del dotto cistico e dei dotti epatici
44.49.21↔	Legatura di varici del fondo, per via laparoscopica	53.00↔	Riparazione monolaterale di ernia inguinale, NAS
44.49.30↔	Transezione del fondo	53.01↔	Riparazione monolaterale di ernia inguinale diretta
44.49.99↔	Altro controllo di emorragia dello stomaco o del duodeno, altro	53.02↔	Riparazione monolaterale di ernia inguinale indiretta
44.5x.00↔	Revisione di anastomosi gastrica, NAS	53.03↔	Riparazione monolaterale di ernia inguinale diretta con innesto o protesi
44.5x.10↔	Revisione di anastomosi gastrica a seguito di intervento tipo Billroth I o II	53.04↔	Riparazione monolaterale di ernia inguinale indiretta con innesto o protesi
44.5x.21↔	Revisione di anastomosi gastrica a seguito di bypass gastrico o con interposizione intestinale, chirurgica a cielo aperto	53.05↔	Riparazione monolaterale di ernia inguinale con innesto o protesi, NAS
44.5x.22↔	Revisione di anastomosi gastrica a seguito di bypass gastrico o con interposizione intestinale, per via laparoscopica	53.10↔	Riparazione bilaterale di ernia inguinale, NAS
44.5x.31↔	Revisione di tasca a seguito di bypass gastrico, chirurgica a cielo aperto	53.11↔	Riparazione bilaterale di ernia inguinale diretta
44.5x.32↔	Revisione di tasca a seguito di bypass gastrico, per via laparoscopica	53.12↔	Riparazione bilaterale di ernia inguinale indiretta
44.5x.41↔	Revisione di diversione biliopancreatica [BPD], chirurgica a cielo aperto	53.13↔	Riparazione bilaterale di ernia inguinale, una diretta e l'altra indiretta
44.5x.42↔	Revisione di diversione biliopancreatica [BPD], per via laparoscopica	53.14↔	Riparazione bilaterale di ernia inguinale diretta con innesto o protesi
44.5x.43↔	Riconversione di diversione biliopancreatica [BPD], chirurgica a cielo aperto	53.15↔	Riparazione bilaterale di ernia inguinale indiretta con innesto o protesi
44.5x.44↔	Riconversione di diversione biliopancreatica (BPD), per via laparoscopica	53.16↔	Riparazione bilaterale di ernia inguinale una diretta e l'altra indiretta, con innesto o protesi
44.5x.51↔	Riconversione di bypass gastrico, chirurgica a cielo aperto	53.17↔	Riparazione bilaterale di ernia inguinale con innesto o protesi, NAS
44.5x.52↔	Riconversione di bypass gastrico, per via laparoscopica	53.21↔	Riparazione monolaterale di ernia crurale con innesto o protesi
44.5x.99↔	Revisione di anastomosi gastrica, altro	53.29↔	Altra erniorrafia crurale monolaterale
44.91↔	Legatura a cielo aperto di varici gastriche	53.31↔	Riparazione bilaterale di ernia crurale con innesto o protesi
44.92↔	Manipolazione intraoperatoria dello stomaco	53.39↔	Altra erniorrafia crurale bilaterale
45.31↔	Altra asportazione locale di lesione del duodeno	54.0x.00↔	Incisione della parete addominale, NAS
45.32↔	Altra distruzione di lesione del duodeno	54.0x.10↔	Incisione della parete addominale, Drenaggio extraperitoneale della parete addominale
45.33↔	Asportazione locale di lesione o tessuto dell'intestino tenue, eccetto il duodeno	54.0x.99↔	Incisione della parete addominale, altro
45.34↔	Altra distruzione di lesione dell'intestino tenue, eccetto il duodeno	54.12.00↔	Riapertura di laparotomia recente, NAS
46.61↔	Fissazione di intestino tenue alla parete addominale	54.12.10↔	Laparotomia di second-look
46.62↔	Altra fissazione dell'intestino tenue	54.12.11↔	Laparotomia per controllo di emorragia postoperatoria
46.63↔	Fissazione dell'intestino crasso alla parete addominale	54.12.99↔	Riapertura di laparotomia recente, altro
		54.13↔	Laparotomia con drenaggio
		54.19↔	Altra laparotomia
		54.3x.00↔	Asportazione o distruzione di lesione o tessuto della parete addominale o dell'ombelico, NAS
		54.3x.10↔	Omfalectomia
		54.3x.19↔	Altra asportazione o distruzione di lesione o tessuto della parete addominale o dell'ombelico
		54.3x.20↔	Distruzione di lesione o tessuto della parete addominale o dell'ombelico

54.3x.99↔	Asportazione o distruzione di lesione o tessuto della parete addominale o dell'ombelico, altro	83.09.11↔	Rimozione di corpo estraneo da muscolo, tendine o fascia, Spalla e ascella
54.4x.00↔	Asportazione o distruzione di tessuto peritoneale, NAS	83.09.12↔	Rimozione di corpo estraneo da muscolo, tendine o fascia, Braccio e gomito
54.4x.10↔	Asportazione di appendice epiploica	83.09.13↔	Rimozione di corpo estraneo da muscolo, tendine o fascia, Avambraccio
54.4x.11↔	Asportazione di mesentere	83.09.14↔	Rimozione di corpo estraneo da muscolo, tendine o fascia, Parete toracica, addome e dorso
54.4x.12↔	Asportazione di omento	83.09.15↔	Rimozione di corpo estraneo da muscolo, tendine o fascia, Regione inguinale e genitale e natiche
54.4x.99↔	Asportazione o distruzione di tessuto peritoneale, altro	83.09.16↔	Rimozione di corpo estraneo da muscolo, tendine o fascia, Estremità inferiore
54.51↔	Lisi di aderenze peritoneali per via laparoscopica	83.09.19↔	Rimozione di corpo estraneo da muscolo, tendine o fascia, Altra localizzazione
54.59↔	Altra lisi di aderenze peritoneali	83.09.90↔	Altra incisione dei tessuti molli, Testa e collo
54.62↔	Chiusura ritardata di ferita addominale in via di cicatrizzazione	83.09.91↔	Altra incisione dei tessuti molli, Spalla e ascella
54.63.00↔	Altra sutura della parete addominale, NAS	83.09.92↔	Altra incisione dei tessuti molli, Braccio e gomito
54.63.10↔	Altra sutura della parete addominale, Sutura di lacerazione della parete addominale	83.09.93↔	Altra incisione dei tessuti molli, Avambraccio
54.63.99↔	Altra sutura della parete addominale, altro	83.09.94↔	Altra incisione dei tessuti molli, Parete toracica, addome e dorso
54.64.00↔	Sutura del peritoneo, NAS	83.09.95↔	Altra incisione dei tessuti molli, Regione inguinale e genitale e natiche
54.64.10↔	Sutura del peritoneo, Sutura di mesentere, grande o piccolo omento (a seguito di lacerazione)	83.09.96↔	Altra incisione dei tessuti molli, Estremità inferiore
54.64.99↔	Sutura del peritoneo, altro	83.09.97↔	Altra incisione dei tessuti molli, Altra localizzazione
54.72↔	Altra riparazione della parete addominale	83.11↔	Achillotenotomia
54.73↔	Altra riparazione del peritoneo	83.12↔	Tenotomia degli adduttori dell'anca
54.74↔	Altra riparazione dell'omento	83.13.10↔	Incisione di tendine, Testa e collo
54.75↔	Altra riparazione del mesentere	83.13.11↔	Incisione di tendine, Spalla e ascella
54.99.00↔	Altri interventi sulla regione addominale, NAS	83.13.12↔	Incisione di tendine, Braccio e gomito
54.99.30↔	Altri interventi sulla regione addominale, Asportazione di tessuto dalla regione addominale non attribuibile con sicurezza a un organo	83.13.13↔	Incisione di tendine, Avambraccio
54.99.31↔	Debulking per laparotomia	83.13.14↔	Incisione di tendine, Parete toracica, addome e dorso
54.99.40↔	Altri interventi sulla regione addominale, Revisione di fistola cutaneoepitoneale (cateterismo permanente)	83.13.15↔	Incisione di tendine, Regione inguinale e genitale e natiche
54.99.41↔	Altri interventi sulla regione addominale, Asportazione o chiusura di fistola cutaneoepitoneale (cateterismo permanente)	83.13.16↔	Incisione di tendine, Estremità inferiore
54.99.50↔	Altri interventi sulla regione addominale, Chiusura temporanea della parete addominale	83.13.19↔	Incisione di tendine, Altra localizzazione
54.99.60↔	Altri interventi sulla regione addominale, Lombotomia	83.13.20↔	Sezione di tendine, Testa e collo
54.99.61↔	Altri interventi sulla regione addominale, Rilombotomia	83.13.21↔	Sezione di tendine, Spalla e ascella
54.99.81↔	Revisione di cateteri con pompa automatica, programmabile e ricaricabile per il drenaggio continuo di liquido ascitico	83.13.22↔	Sezione di tendine, Braccio e gomito
54.99.82↔	Rimozione di ostruzione meccanica di cateteri con pompa automatica, programmabile e ricaricabile per il drenaggio continuo di liquido ascitico	83.13.23↔	Sezione di tendine, Avambraccio
54.99.99↔	Altri interventi sulla regione addominale, altro	83.13.24↔	Sezione di tendine, Parete toracica, addome e dorso
54.a0↔	Interventi nello spazio retroperitoneale, NAS	83.13.25↔	Sezione di tendine, Regione inguinale e genitale e natiche
54.a1↔	Asportazione e distruzione di tessuto retroperitoneale	83.13.26↔	Sezione di tendine, Estremità inferiore
54.a9↔	Interventi nello spazio retroperitoneale, altro	83.13.29↔	Sezione di tendine, Altra localizzazione
59.00↔	Intervento retroperitoneale, NAS	83.14.10↔	Fasciotomia, Testa e collo
59.19↔	Altra incisione del tessuto perivescicale	83.14.11↔	Fasciotomia, Spalla e ascella
59.91↔	Asportazione di tessuti perirenali o perivescicali	83.14.12↔	Fasciotomia, Braccio e gomito
59.92↔	Altri interventi sul tessuto perirenale o perivescicale	83.14.13↔	Fasciotomia, Avambraccio
82.91↔	Lisi di aderenze della mano	83.14.14↔	Fasciotomia, Parete toracica, addome e dorso
82.99.10↔	Altri interventi su tendini della mano	83.14.15↔	Fasciotomia, Regione inguinale e genitale e natiche
82.99.20↔	Altri interventi su fasce della mano	83.14.16↔	Fasciotomia, Estremità inferiore
82.99.30↔	Altri interventi su muscoli della mano	83.14.19↔	Fasciotomia, Altra localizzazione
83.02.10↔	Miotomia, Testa e collo	83.19.10↔	Sezione di muscolo, Testa e collo
83.02.11↔	Miotomia, Spalla e ascella	83.19.11↔	Sezione di muscolo, Spalla e ascella
83.02.12↔	Miotomia, Braccio e gomito	83.19.12↔	Sezione di muscolo, Braccio e gomito
83.02.13↔	Miotomia, Avambraccio	83.19.13↔	Sezione di muscolo, Avambraccio
83.02.14↔	Miotomia, Parete toracica, addome e dorso	83.19.14↔	Sezione di muscolo, Parete toracica, addome e dorso
83.02.15↔	Miotomia, Regione inguinale e genitale e natiche	83.19.15↔	Sezione di muscolo, Regione inguinale e genitale e natiche
83.02.16↔	Miotomia, Estremità inferiore	83.19.16↔	Sezione di muscolo, Estremità inferiore
83.02.19↔	Miotomia, Altra localizzazione	83.19.19↔	Sezione di muscolo, Altra localizzazione
83.03.10↔	Borsotomia, Testa e collo	83.19.20↔	Disinserzione di muscolo, tendine e fascia, Testa e collo
83.03.11↔	Borsotomia, Spalla e ascella	83.19.21↔	Disinserzione di muscolo, tendine e fascia, Spalla e ascella
83.03.12↔	Borsotomia, Braccio e gomito	83.19.22↔	Disinserzione di muscolo, tendine e fascia, Braccio e gomito
83.03.13↔	Borsotomia, Avambraccio	83.19.23↔	Disinserzione di muscolo, tendine e fascia, Avambraccio
83.03.14↔	Borsotomia, Parete toracica, addome e dorso	83.19.24↔	Disinserzione di muscolo, tendine e fascia, Parete toracica, addome e dorso
83.03.15↔	Borsotomia, Regione inguinale e genitale e natiche	83.19.25↔	Disinserzione di muscolo, tendine e fascia, Regione inguinale e genitale e natiche
83.03.16↔	Borsotomia, Estremità inferiore	83.19.26↔	Disinserzione di muscolo, tendine e fascia, Estremità inferiore
83.03.19↔	Borsotomia, Altra localizzazione	83.19.29↔	Disinserzione di muscolo, tendine e fascia, Altra localizzazione
83.09.10↔	Rimozione di corpo estraneo da muscolo, tendine o fascia, Testa e collo	83.19.30↔	Distacco del peduncolo dopo plastica con lembo, Testa e collo
		83.19.31↔	Distacco del peduncolo dopo plastica con lembo, Spalla e ascella

83.19.32↔	Distacco del peduncolo dopo plastica con lembo, Braccio e gomito	83.44.12↔	Altra fasciectomia, Braccio e gomito
83.19.33↔	Distacco del peduncolo dopo plastica con lembo, Avambraccio	83.44.13↔	Altra fasciectomia, Avambraccio
83.19.34↔	Distacco del peduncolo dopo plastica con lembo, Parete toracica, addome e dorso	83.44.14↔	Altra fasciectomia, Parete toracica, addome e dorso
83.19.35↔	Distacco del peduncolo dopo plastica con lembo, Regione inguinale e genitale e natiche	83.44.15↔	Altra fasciectomia, Regione inguinale e genitale e natiche
83.19.36↔	Distacco del peduncolo dopo plastica con lembo, Estremità inferiore	83.44.16↔	Altra fasciectomia, Estremità inferiore
83.19.39↔	Distacco del peduncolo dopo plastica con lembo, Altra localizzazione	83.44.19↔	Altra fasciectomia, Altra localizzazione
83.19.90↔	Altra sezione dei tessuti molli, Testa e collo	83.44.99↔	Altra fasciectomia, altro
83.19.91↔	Altra sezione dei tessuti molli, Spalla e ascella	83.45.10↔	Altra miectomia, Testa e collo
83.19.92↔	Altra sezione dei tessuti molli, Braccio e gomito	83.45.11↔	Altra miectomia, Spalla e ascella
83.19.93↔	Altra sezione dei tessuti molli, Avambraccio	83.45.12↔	Altra miectomia, Braccio e gomito
83.19.94↔	Altra sezione dei tessuti molli, Parete toracica, addome e dorso	83.45.13↔	Altra miectomia, Avambraccio
83.19.95↔	Altra sezione dei tessuti molli, Regione inguinale e genitale e natiche	83.45.14↔	Altra miectomia, Parete toracica, addome e dorso
83.19.96↔	Altra sezione dei tessuti molli, Estremità inferiore	83.45.15↔	Altra miectomia, Regione inguinale e genitale e natiche
83.19.97↔	Altra sezione dei tessuti molli, Altra localizzazione	83.45.16↔	Altra miectomia, Estremità inferiore
83.21.11↔	Biopsia a cielo aperto dei tessuti molli	83.45.19↔	Altra miectomia, Altra localizzazione
83.21.21↔	Biopsia a cielo aperto di muscolo	83.49.10↔	Asportazione di guaina tendinea, Testa e collo
83.21.30↔	Biopsia dei tessuti molli, Biopsia di borsa sinoviale	83.49.11↔	Asportazione di guaina tendinea, Spalla e ascella
83.31.10↔	Asportazione di lesione delle guaine tendinee, Testa e collo	83.49.12↔	Asportazione di guaina tendinea, Braccio e gomito
83.31.11↔	Asportazione di lesione delle guaine tendinee, Spalla e ascella	83.49.13↔	Asportazione di guaina tendinea, Avambraccio
83.31.12↔	Asportazione di lesione delle guaine tendinee, Braccio e gomito	83.49.14↔	Asportazione di guaina tendinea, Parete toracica e dorso
83.31.13↔	Asportazione di lesione delle guaine tendinee, Avambraccio	83.49.15↔	Asportazione di guaina tendinea, Regione inguinale e genitale e natiche
83.31.14↔	Asportazione di lesione delle guaine tendinee, Parete toracica, addome e dorso	83.49.16↔	Asportazione di guaina tendinea, Estremità inferiore
83.31.15↔	Asportazione di lesione delle guaine tendinee, Regione inguinale e genitale e natiche	83.49.19↔	Asportazione di guaina tendinea, Altra localizzazione
83.31.16↔	Asportazione di lesione delle guaine tendinee, Estremità inferiore	83.49.20↔	Resezione compartimentale, Testa e collo
83.31.19↔	Asportazione di lesione delle guaine tendinee, Altra localizzazione	83.49.21↔	Resezione compartimentale, Spalla e ascella
83.32.10↔	Asportazione di lesione dei muscoli, Testa e collo	83.49.22↔	Resezione compartimentale, Braccio e gomito
83.32.11↔	Asportazione di lesione dei muscoli, Spalla e braccio	83.49.23↔	Resezione compartimentale, Avambraccio
83.32.12↔	Asportazione di lesione dei muscoli, Parete toracica, addome e dorso	83.49.24↔	Resezione compartimentale, Parete toracica, addome e dorso
83.32.13↔	Asportazione di lesione dei muscoli, Regione inguinale e genitale e natiche	83.49.25↔	Resezione compartimentale, Regione inguinale e genitale e natiche
83.32.14↔	Asportazione di lesione dei muscoli, Estremità inferiore	83.49.26↔	Resezione compartimentale, Estremità inferiore
83.32.19↔	Asportazione di lesione dei muscoli, Altra localizzazione	83.49.29↔	Resezione compartimentale, Altra localizzazione
83.39.10↔	Asportazione di lesione di tendine, testa e collo	83.49.30↔	Altra asportazione di tessuti molli, Testa e collo
83.39.11↔	Asportazione di lesione di tendine, Spalla e braccio	83.49.31↔	Altra asportazione di tessuti molli, Spalla e ascella
83.39.12↔	Asportazione di lesione di tendine, Parete toracica, addome e dorso	83.49.32↔	Altra asportazione di tessuti molli, Braccio e gomito
83.39.13↔	Asportazione di lesione di tendine, Regione inguinale e genitale e natiche	83.49.33↔	Altra asportazione di tessuti molli, Avambraccio
83.39.14↔	Asportazione di lesione di tendine, Estremità inferiore	83.49.34↔	Altra asportazione di tessuti molli, Parete toracica, addome e dorso
83.39.19↔	Asportazione di lesione di tendine, Altra localizzazione	83.49.35↔	Altra asportazione di tessuti molli, Regione inguinale e genitale e natiche
83.39.20↔	Asportazione di lesione di fascia, Testa e collo	83.49.36↔	Altra asportazione di tessuti molli, Estremità inferiore
83.39.21↔	Asportazione di lesione di fascia, Spalla e braccio	83.49.39↔	Altra asportazione di tessuti molli, Altra localizzazione
83.39.22↔	Asportazione di lesione di fascia, Parete toracica, addome e dorso	83.5x.10↔	Borsectomia, Testa e collo
83.39.23↔	Asportazione di lesione di fascia, Regione inguinale e genitale e natiche	83.5x.11↔	Borsectomia, Spalla e ascella
83.39.24↔	Asportazione di lesione di fascia, Estremità inferiore	83.5x.12↔	Borsectomia, Braccio e gomito
83.39.29↔	Asportazione di lesione di fascia, Altra localizzazione	83.5x.13↔	Borsectomia, Avambraccio
83.41↔	Asportazione di tendini per innesti	83.5x.14↔	Borsectomia, Parete toracica, addome e dorso
83.42.10↔	Altra tendinectomia, Testa e collo	83.5x.15↔	Borsectomia, Regione inguinale e genitale e natiche
83.42.11↔	Altra tendinectomia, Spalla e ascella	83.5x.16↔	Borsectomia, Estremità inferiore
83.42.12↔	Altra tendinectomia, Braccio e gomito	83.5x.19↔	Borsectomia, Altra localizzazione
83.42.13↔	Altra tendinectomia, Avambraccio	83.61.11↔	Sutura di guaina tendinea, Spalla e ascella
83.42.14↔	Altra tendinectomia, Parete toracica, addome e dorso	83.61.12↔	Sutura di guaina tendinea, Braccio e gomito
83.42.15↔	Altra tendinectomia, Regione inguinale e genitale e natiche	83.61.13↔	Sutura di guaina tendinea, Avambraccio
83.42.16↔	Altra tendinectomia, Estremità inferiore	83.61.14↔	Sutura di guaina tendinea, Parete toracica, addome e dorso
83.42.19↔	Altra tendinectomia, Altra localizzazione	83.61.15↔	Sutura di guaina tendinea, Regione inguinale e genitale e natiche
83.44.00↔	Altra fasciectomia, NAS	83.61.16↔	Sutura di guaina tendinea, Estremità inferiore
83.44.10↔	Altra fasciectomia, Testa e collo	83.61.19↔	Sutura di guaina tendinea, Altra localizzazione
83.44.11↔	Altra fasciectomia, Spalla e ascella	83.62.10↔	Sutura differita di tendini, Testa e collo
		83.62.11↔	Sutura differita di tendini, Spalla e ascella
		83.62.12↔	Sutura differita di tendini, Braccio e gomito
		83.62.13↔	Sutura differita di tendini, Avambraccio
		83.62.14↔	Sutura differita di tendini, Parete toracica, addome e dorso
		83.62.15↔	Sutura differita di tendini, Regione inguinale e genitale e natiche
		83.62.16↔	Sutura differita di tendini, Estremità inferiore
		83.62.19↔	Sutura differita di tendini, Altra localizzazione
		83.64.10↔	Altra sutura di tendini, Testa e collo
		83.64.11↔	Altra sutura di tendini, Spalla e ascella
		83.64.12↔	Altra sutura di tendini, Braccio e gomito

83.64.13↔	Altra sutura di tendini, Avambraccio	83.87.12↔	Mioplastica, Braccio e gomito
83.64.14↔	Altra sutura di tendini, Parete toracica, addome e dorso	83.87.13↔	Mioplastica, Avambraccio
83.64.15↔	Altra sutura di tendini, Regione inguinale e genitale e natiche	83.87.14↔	Mioplastica, Parete toracica, addome e dorso
83.64.16↔	Altra sutura di tendini, Estremità inferiore	83.87.15↔	Mioplastica, Regione inguinale e genitale e natiche
83.64.19↔	Altra sutura di tendini, Altra localizzazione	83.87.16↔	Mioplastica, Estremità inferiore
83.65.10↔	Altra sutura di muscoli o fasce, Testa e collo	83.87.19↔	Mioplastica, Altra localizzazione
83.65.11↔	Altra sutura di muscoli o fasce, Spalla e ascella	83.87.90↔	Altri interventi di plastica sui muscoli, Testa e collo
83.65.12↔	Altra sutura di muscoli o fasce, Braccio e gomito	83.87.91↔	Altri interventi di plastica sui muscoli, Spalla e ascella
83.65.13↔	Altra sutura di muscoli o fasce, Avambraccio	83.87.92↔	Altri interventi di plastica sui muscoli, Braccio e gomito
83.65.14↔	Altra sutura di muscoli o fasce, Parete toracica, addome e dorso	83.87.93↔	Altri interventi di plastica sui muscoli, Avambraccio
83.65.15↔	Altra sutura di muscoli o fasce, Regione inguinale e genitale e natiche	83.87.94↔	Altri interventi di plastica sui muscoli, Parete toracica, addome e dorso
83.65.16↔	Altra sutura di muscoli o fasce, Estremità inferiore	83.87.95↔	Altri interventi di plastica sui muscoli, Regione inguinale e genitale e natiche
83.65.19↔	Altra sutura di muscoli o fasce, Altra localizzazione	83.87.96↔	Altri interventi di plastica sui muscoli, Estremità inferiore
83.72.10↔	Arretramento di tendini, Testa e collo	83.87.97↔	Altri interventi di plastica sui muscoli, Altra localizzazione
83.72.11↔	Arretramento di tendini, Spalla e ascella	83.88.10↔	Rinforzo di tendine, Testa e collo
83.72.12↔	Arretramento di tendini, Braccio e gomito	83.88.11↔	Rinforzo di tendine, Spalla e ascella
83.72.13↔	Arretramento di tendini, Avambraccio	83.88.12↔	Rinforzo di tendine, Braccio e gomito
83.72.14↔	Arretramento di tendini, Parete toracica, addome e dorso	83.88.13↔	Rinforzo di tendine, Avambraccio
83.72.15↔	Arretramento di tendini, Regione inguinale e genitale e natiche	83.88.14↔	Rinforzo di tendine, Parete toracica, addome e dorso
83.72.16↔	Arretramento di tendini, Estremità inferiore	83.88.15↔	Rinforzo di tendine, Regione inguinale e genitale e natiche
83.72.19↔	Arretramento di tendini, Altra localizzazione	83.88.16↔	Rinforzo di tendine, Estremità inferiore
83.73.10↔	Reinserzione di tendini, Testa e collo	83.88.19↔	Rinforzo di tendine, Altra localizzazione
83.73.11↔	Reinserzione di tendini, Spalla e ascella	83.88.20↔	Tenoplastica sostitutiva, Testa e collo
83.73.12↔	Reinserzione di tendini, Braccio e gomito	83.88.21↔	Tenoplastica sostitutiva, Spalla e ascella
83.73.13↔	Reinserzione di tendini, Avambraccio	83.88.22↔	Tenoplastica sostitutiva, Braccio e gomito
83.73.14↔	Reinserzione di tendini, Parete toracica, addome e dorso	83.88.23↔	Tenoplastica sostitutiva, Avambraccio
83.73.15↔	Reinserzione di tendini, Regione inguinale e genitale e natiche	83.88.24↔	Tenoplastica sostitutiva, Parete toracica, addome e dorso
83.73.16↔	Reinserzione di tendini, Estremità inferiore	83.88.25↔	Tenoplastica sostitutiva, Regione inguinale e genitale e natiche
83.73.19↔	Reinserzione di tendini, Altra localizzazione	83.88.26↔	Tenoplastica sostitutiva, Estremità inferiore
83.74.10↔	Reinserzione di muscoli, Testa e collo	83.88.29↔	Tenoplastica sostitutiva, Altra localizzazione
83.74.11↔	Reinserzione di muscoli, Spalla e ascella	83.88.30↔	Creazione di un letto per l'innesto di tendini, Testa e collo
83.74.12↔	Reinserzione di muscoli, Braccio e gomito	83.88.31↔	Creazione di un letto per l'innesto di tendini, Spalla e ascella
83.74.13↔	Reinserzione di muscoli, Avambraccio	83.88.32↔	Creazione di un letto per l'innesto di tendini, Braccio e gomito
83.74.14↔	Reinserzione di muscoli, Parete toracica, addome e dorso	83.88.33↔	Creazione di un letto per l'innesto di tendini, Avambraccio
83.74.15↔	Reinserzione di muscoli, Regione inguinale e genitale	83.88.34↔	Creazione di un letto per l'innesto di tendini, Parete toracica, addome e dorso
83.74.16↔	Reinserzione di muscoli, Estremità inferiore	83.88.35↔	Creazione di un letto per l'innesto di tendini, Regione inguinale e genitale e natiche
83.74.19↔	Reinserzione di muscoli, Altra localizzazione	83.88.36↔	Creazione di un letto per l'innesto di tendini, Estremità inferiore
83.77.10↔	Trasferimento o trapianto di muscoli, Testa e collo	83.88.39↔	Creazione di un letto per l'innesto di tendini, Altra localizzazione
83.77.11↔	Trasferimento o trapianto di muscoli, Spalla e ascella	83.88.40↔	Tenodesi, Testa e collo
83.77.12↔	Trasferimento o trapianto di muscoli, Braccio e gomito	83.88.41↔	Tenodesi, Spalla e ascella
83.77.13↔	Trasferimento o trapianto di muscoli, Avambraccio	83.88.42↔	Tenodesi, Braccio e gomito
83.77.14↔	Trasferimento o trapianto di muscoli, Parete toracica, addome e dorso	83.88.43↔	Tenodesi, Avambraccio
83.77.15↔	Trasferimento o trapianto di muscoli, Regione inguinale e genitale e natiche	83.88.44↔	Tenodesi, Parete toracica, addome e dorso
83.77.16↔	Trasferimento o trapianto di muscoli, Estremità inferiore	83.88.45↔	Tenodesi, Regione inguinale e genitale e natiche
83.77.19↔	Trasferimento o trapianto di muscoli, Altra localizzazione	83.88.46↔	Tenodesi, Estremità inferiore
83.85.10↔	Allungamento di muscolo o tendine, Testa e collo	83.88.49↔	Tenodesi, Altra localizzazione
83.85.11↔	Allungamento di muscolo o tendine, Spalla e ascella	83.88.90↔	Altri interventi di plastica sui tendini, Testa e collo
83.85.12↔	Allungamento di muscolo o tendine, Braccio e gomito	83.88.91↔	Altri interventi di plastica sui tendini, Spalla e ascella
83.85.13↔	Allungamento di muscolo o tendine, Avambraccio	83.88.92↔	Altri interventi di plastica sui tendini, Braccio e gomito
83.85.14↔	Allungamento di muscolo o tendine, Parete toracica, addome e dorso	83.88.93↔	Altri interventi di plastica sui tendini, Avambraccio
83.85.15↔	Allungamento di muscolo o tendine, Regione inguinale e genitale e natiche	83.88.94↔	Altri interventi di plastica sui tendini, Parete toracica, addome e dorso
83.85.16↔	Allungamento di muscolo o tendine, Estremità inferiore	83.88.95↔	Altri interventi di plastica sui tendini, Regione inguinale e genitale e natiche
83.85.19↔	Allungamento di muscolo o tendine, Altra localizzazione	83.88.96↔	Altri interventi di plastica sui tendini, Estremità inferiore
83.85.20↔	Accorciamento di muscolo o tendine, Testa e collo	83.88.97↔	Altri interventi di plastica sui tendini, Altra localizzazione
83.85.21↔	Accorciamento di muscolo o tendine, Spalla e ascella	83.89.10↔	Allungamento, accorciamento o raddoppiamento di fascia, Testa e collo
83.85.22↔	Accorciamento di muscolo o tendine, Braccio e gomito	83.89.11↔	Allungamento, accorciamento o raddoppiamento di fascia, Spalla e ascella
83.85.23↔	Accorciamento di muscolo o tendine, Avambraccio	83.89.12↔	Allungamento, accorciamento o raddoppiamento di fascia, Braccio e gomito
83.85.24↔	Accorciamento di muscolo o tendine, Parete toracica, addome e dorso	83.89.13↔	Allungamento, accorciamento o raddoppiamento di fascia, Avambraccio
83.85.25↔	Accorciamento di muscolo o tendine, Regione inguinale e genitale e natiche	83.89.14↔	Allungamento, accorciamento o raddoppiamento di fascia, Parete toracica, addome e dorso
83.85.26↔	Accorciamento di muscolo o tendine, Estremità inferiore		
83.85.29↔	Accorciamento di muscolo o tendine, Altra localizzazione		
83.86↔	Plastica del quadricipite		
83.87.10↔	Mioplastica, Testa e collo		
83.87.11↔	Mioplastica, Spalla e ascella		

83.89.15↔	Allungamento, accorciamento o raddoppiamento di fascia, Regione inguinale e genitale e natiche	86.67.10↔	Piccolo innesto cutaneo rigenerativo temporaneo nel capo
83.89.16↔	Allungamento, accorciamento o raddoppiamento di fascia, Estremità inferiore	86.67.11↔	Piccolo innesto cutaneo rigenerativo temporaneo nel collo
83.89.19↔	Allungamento, accorciamento o raddoppiamento di fascia, Altra localizzazione	86.67.12↔	Piccolo innesto cutaneo rigenerativo temporaneo nella spalla e nel braccio
83.89.20↔	Copertura di difetto della fascia, Testa e collo	86.67.13↔	Piccolo innesto cutaneo rigenerativo temporaneo nell'avambraccio
83.89.21↔	Copertura di difetto della fascia, Spalla e ascella	86.67.14↔	Piccolo innesto cutaneo rigenerativo temporaneo nella mano
83.89.22↔	Copertura di difetto della fascia, Braccio e gomito	86.67.15↔	Piccolo innesto cutaneo rigenerativo temporaneo nella parete toracica e nel dorso
83.89.23↔	Copertura di difetto della fascia, Avambraccio	86.67.16↔	Piccolo innesto cutaneo rigenerativo temporaneo nella regione addominale
83.89.24↔	Copertura di difetto della fascia, Parete toracica, addome e dorso	86.67.17↔	Piccolo innesto cutaneo rigenerativo temporaneo nelle estremità inferiori
83.89.25↔	Copertura di difetto della fascia, Regione inguinale e genitale e natiche	86.67.19↔	Piccolo innesto cutaneo rigenerativo temporaneo in altra sede
83.89.26↔	Copertura di difetto della fascia, Estremità inferiore	86.67.20↔	Ampio innesto cutaneo rigenerativo temporaneo nel capo
83.89.29↔	Copertura di difetto della fascia, Altra localizzazione	86.67.21↔	Ampio innesto cutaneo rigenerativo temporaneo nel collo
83.89.90↔	Altri interventi di plastica sulle fasce, Testa e collo	86.67.22↔	Ampio innesto cutaneo rigenerativo temporaneo nella spalla e nel braccio
83.89.91↔	Altri interventi di plastica sulle fasce, Spalla e ascella	86.67.23↔	Ampio innesto cutaneo rigenerativo temporaneo nell'avambraccio
83.89.92↔	Altri interventi di plastica sulle fasce, Braccio e gomito	86.67.24↔	Ampio innesto cutaneo rigenerativo temporaneo nella mano
83.89.93↔	Altri interventi di plastica sulle fasce, Avambraccio	86.67.25↔	Ampio innesto cutaneo rigenerativo temporaneo nella parete toracica e nel dorso
83.89.94↔	Altri interventi di plastica sulle fasce, Parete toracica, addome e dorso	86.67.26↔	Ampio innesto cutaneo rigenerativo temporaneo nella regione addominale
83.89.95↔	Altri interventi di plastica sulle fasce, Regione inguinale e genitale e natiche	86.67.27↔	Ampio innesto cutaneo rigenerativo temporaneo nelle estremità inferiori
83.89.96↔	Altri interventi di plastica sulle fasce, Estremità inferiore	86.67.29↔	Ampio innesto cutaneo rigenerativo temporaneo in altra sede
83.89.97↔	Altri interventi di plastica sulle fasce, Altra localizzazione	86.67.30↔	Sostituzione permanente di pelle con materiale di sostituzione dell'epidermide
83.91.10↔	Lisi di aderenze di muscoli, tendini, fasce e borse, Testa e collo	86.67.31↔	Sostituzione permanente di pelle con materiale di sostituzione del derma
83.91.11↔	Lisi di aderenze di muscoli, tendini, fasce e borse, Spalla e ascella	86.67.99↔	Innesto cutaneo rigenerativo, altro
83.91.12↔	Lisi di aderenze di muscoli, tendini, fasce e borse, Braccio e gomito	86.69.10↔	Piccolo innesto cutaneo a spessore parziale nel capo (eccetto labbra e bocca)
83.91.13↔	Lisi di aderenze di muscoli, tendini, fasce e borse, Avambraccio	86.69.11↔	Piccolo innesto cutaneo a spessore parziale nel collo
83.91.14↔	Lisi di aderenze di muscoli, tendini, fasce e borse, Parete toracica, addome e dorso	86.69.12↔	Ampio innesto cutaneo a spessore parziale nella spalla e nel braccio
83.91.15↔	Lisi di aderenze di muscoli, tendini, fasce e borse, Regione inguinale e genitale e natiche	86.69.13↔	Piccolo innesto cutaneo a spessore parziale nell'avambraccio
83.91.16↔	Lisi di aderenze di muscoli, tendini, fasce e borse, Estremità inferiore	86.69.15↔	Piccolo innesto cutaneo a spessore parziale nella parete toracica e nel dorso
83.91.19↔	Lisi di aderenze di muscoli, tendini, fasce e borse, Altra localizzazione	86.69.16↔	Piccolo innesto cutaneo a spessore parziale nella regione addominale
83.99.10↔	Altri interventi su tendini, Testa e collo	86.69.17↔	Piccolo innesto cutaneo a spessore parziale nella regione inguinale e genitale
83.99.11↔	Altri interventi su tendini, Spalla e ascella	86.69.18↔	Piccolo innesto cutaneo a spessore parziale nella coscia e nella gamba
83.99.12↔	Altri interventi su tendini, Braccio e gomito	86.69.19↔	Piccolo innesto cutaneo a spessore parziale in altra sede
83.99.13↔	Altri interventi su tendini, Avambraccio	86.69.1a↔	Piccolo innesto cutaneo a spessore parziale nel piede
83.99.14↔	Altri interventi su tendini, Parete toracica, addome e dorso	86.69.20↔	Ampio innesto cutaneo a spessore parziale nel capo (eccetto labbra e bocca)
83.99.15↔	Altri interventi su tendini, Regione inguinale e genitale e natiche	86.69.21↔	Ampio innesto cutaneo a spessore parziale nel collo
83.99.16↔	Altri interventi su tendini, Estremità inferiore	86.69.22↔	Ampio innesto cutaneo a spessore parziale nella spalla e nel braccio
83.99.19↔	Altri interventi su tendini, Altra localizzazione	86.69.23↔	Ampio innesto cutaneo a spessore parziale nell'avambraccio
83.99.20↔	Altri interventi su muscoli, fasce e borse, Testa e collo	86.69.25↔	Ampio innesto cutaneo sottile nella parete toracica e nel dorso
83.99.21↔	Altri interventi su muscoli, fasce e borse, Spalla e ascella	86.69.26↔	Ampio innesto cutaneo a spessore parziale nella regione addominale
83.99.22↔	Altri interventi su muscoli, fasce e borse, Braccio e gomito	86.69.27↔	Ampio innesto cutaneo a spessore parziale nella regione inguinale e genitale
83.99.23↔	Altri interventi su muscoli, fasce e borse, Avambraccio	86.69.28↔	Ampio innesto cutaneo a spessore parziale nelle natiche
83.99.24↔	Altri interventi su muscoli, fasce e borse, Parete toracica, addome e dorso	86.69.29↔	Ampio innesto cutaneo a spessore parziale in altra sede
83.99.25↔	Altri interventi su muscoli, fasce e borse, Regione inguinale e genitale e natiche	86.69.2a↔	Ampio innesto cutaneo a spessore parziale nella coscia e nella gamba
83.99.26↔	Altri interventi su muscoli, fasce e borse, Estremità inferiore	86.69.2b↔	Ampio innesto cutaneo a spessore parziale nel piede
83.99.29↔	Altri interventi su muscoli, fasce e borse, Altra localizzazione	86.84.10↔	Correzione di cicatrice o briglia retrattile della cute del capo
83.99.30↔	Revisione senza sostituzione di stimolatore dei muscoli scheletrici	86.84.13↔	Correzione di cicatrice o briglia retrattile della cute dell'avambraccio
86.22.20‡↔	Ampio sbrigliamento asportativo di ferita, infezione o ustione con inserzione di sistema di somministrazione farmacologica nel capo (eccetto labbra)	86.84.14↔	Correzione di cicatrice o briglia retrattile della cute della mano
86.22.27‡↔	Ampio sbrigliamento asportativo di ferita, infezione o ustione con inserzione di sistema di somministrazione farmacologica nella regione inguinale e genitale	86.84.17↔	Correzione di cicatrice o briglia retrattile della cute della regione inguinale e genitale o delle natiche
86.22.28‡↔	Ampio sbrigliamento asportativo di ferita, infezione o ustione con inserzione di sistema di somministrazione farmacologica nell'estremità inferiore		
86.22.29‡↔	Ampio sbrigliamento asportativo di ferita, infezione o ustione con inserzione di sistema di somministrazione farmacologica in altra localizzazione		

86.84.18↔	Correzione di cicatrice o briglia retrattile della cute delle estremità inferiore	86.88.52↔	Impianto o sostituzione di sistema per terapia a pressione negativa, sull'addome aperto
86.84.19↔	Correzione di cicatrice o briglia retrattile della cute in altra sede	86.88.53↔	Impianto o sostituzione di sistema per terapia a pressione negativa, endorettale
86.88.50↔	Impianto o sostituzione di sistema per terapia a pressione negativa, profondo, su ossa e articolazioni delle estremità	86.88.59↔	Impianto o sostituzione di sistema per terapia a pressione negativa, su cute e sottocute o in altra sede
86.88.51↔	Impianto o sostituzione di sistema per terapia a pressione negativa, profondo, su torace, mediastino e sterno		

ADRG H07**Colecistectomia**

Procedura nella tabella H07-2

DRG H07A**Colecistectomia con diagnostica molto complessa o procedure complicanti**

Diagnosi principale nella tabella H07-1 o Procedure complicanti

DRG H07B**Colecistectomia senza diagnostica molto complessa, senza procedure complicanti****Diagnosi principale H07-1**

C22.0	Carcinoma epatocellulare	K85.00	Pancreatite acuta idiopatica: senza menzione di complicazioni d'organo
C22.1	Carcinoma delle vie biliari intraepatiche	K85.01	Pancreatite acuta idiopatica: con complicanze d'organo
C22.2	Epatoblastoma	K85.10	Pancreatite acuta biliare: senza menzione di complicazioni d'organo
C22.3	Angiosarcoma del fegato		
C22.4	Altri sarcomi del fegato	K85.11	Pancreatite acuta biliare: con complicanze d'organo
C22.7	Altri carcinomi specificati del fegato	K85.20	Pancreatite acuta indotta da alcol: senza menzione di complicazioni d'organo
C22.9	Tumore Maligno: Tumore maligno del fegato, non specificato	K85.21	Pancreatite acuta indotta da alcol: con complicanze d'organo
C23	Tumore maligno della colecisti	K85.30	Pancreatite acuta indotta da farmaci: senza menzione di complicazioni d'organo
C24.0	Tumore Maligno: Vie biliari extraepatiche	K85.31	Pancreatite acuta indotta da farmaci: con complicanze d'organo
C24.1	Tumore Maligno: Ampolla di Vater	K85.80	Altra forma di pancreatite acuta: senza menzione di complicazioni d'organo
C24.8	Tumore Maligno: lesione sconfinante a più zone contigue delle vie biliari	K85.81	Altra forma di pancreatite acuta: con complicanze d'organo
C24.9	Tumore Maligno: Via biliare non specificata	K85.90	Pancreatite acuta non specificata: senza menzione di complicazioni d'organo
C25.0	Tumore Maligno: Testa del pancreas	K85.91	Pancreatite acuta non specificata: con complicanze d'organo
C25.1	Tumore Maligno: Corpo del pancreas	K86.0	Pancreatite cronica da alcol
C25.2	Tumore Maligno: Coda del pancreas	K86.1	Altra pancreatite cronica
C25.3	Tumore Maligno: Dotto pancreatico	K86.2	Cisti pancreatiche
C25.4	Tumore Maligno: Pancreas endocrino	K86.3	Pseudocisti pancreatiche
C25.7	Tumore Maligno: Altre parti del pancreas	K86.8	Altre malattie specificate del pancreas
C25.8	Tumore Maligno: lesione sconfinante a più zone contigue del pancreas	K86.9	Malattia del pancreas non specificata
C25.9	Tumore Maligno: Pancreas non specificato		
C78.7	Tumore maligno secondario del fegato e del dotto biliare intraepatico		

Procedura H07-2

51.21↔	Altra colecistectomia parziale	51.22.11↔	Colecistectomia con revisione chirurgica dei dotti biliari
51.22.00↔	Colecistectomia, NAS	51.22.12↔	Colecistectomia allargata
51.22.10↔	Colecistectomia senza revisione chirurgica dei dotti biliari	51.22.99↔	Colecistectomia, altro

ADRG H08**Colecistectomia laparoscopica**

Procedura nella tabella H08-3

DRG H08A**Colecistectomia laparoscopica con diagnostica molto complessa o diagnosi complicante o ERCP**

Diagnosi principale nella tabella H08-1 o Diagnosi secondaria nella tabella H08-2 o Procedura nella tabella H08-4

DRG H08B**Colecistectomia laparoscopica senza diagnostica molto complessa, senza diagnosi complicante, senza ERCP**

Diagnosi principale H08-1

C22.0	Carcinoma epatocellulare	K85.00	Pancreatite acuta idiopatica: senza menzione di complicazioni d'organo
C22.1	Carcinoma delle vie biliari intraepatiche	K85.01	Pancreatite acuta idiopatica: con complicanze d'organo
C22.2	Epatoblastoma	K85.10	Pancreatite acuta biliare: senza menzione di complicazioni d'organo
C22.3	Angiosarcoma del fegato	K85.11	Pancreatite acuta biliare: con complicanze d'organo
C22.4	Altri sarcomi del fegato	K85.20	Pancreatite acuta indotta da alcol: senza menzione di complicazioni d'organo
C22.7	Altri carcinomi specificati del fegato	K85.21	Pancreatite acuta indotta da alcol: con complicanze d'organo
C22.9	Tumore Maligno: Tumore maligno del fegato, non specificato	K85.30	Pancreatite acuta indotta da farmaci: senza menzione di complicazioni d'organo
C23	Tumore maligno della colecisti	K85.31	Pancreatite acuta indotta da farmaci: con complicanze d'organo
C24.0	Tumore Maligno: Vie biliari extraepatiche	K85.80	Altra forma di pancreatite acuta: senza menzione di complicazioni d'organo
C24.1	Tumore Maligno: Ampolla di Vater	K85.81	Altra forma di pancreatite acuta: con complicanze d'organo
C24.8	Tumore Maligno: lesione sconfinante a più zone contigue delle vie biliari	K85.90	Pancreatite acuta non specificata: senza menzione di complicazioni d'organo
C24.9	Tumore Maligno: Via biliare non specificata	K85.91	Pancreatite acuta non specificata: con complicanze d'organo
C25.0	Tumore Maligno: Testa del pancreas	K86.0	Pancreatite cronica da alcol
C25.1	Tumore Maligno: Corpo del pancreas	K86.1	Altra pancreatite cronica
C25.2	Tumore Maligno: Coda del pancreas	K86.2	Cisti pancreatiche
C25.3	Tumore Maligno: Dotto pancreatico	K86.3	Pseudocisti pancreatiche
C25.4	Tumore Maligno: Pancreas endocrino	K86.8	Altre malattie specificate del pancreas
C25.7	Tumore Maligno: Altre parti del pancreas	K86.9	Malattia del pancreas non specificata
C25.8	Tumore Maligno: lesione sconfinante a più zone contigue del pancreas		
C25.9	Tumore Maligno: Pancreas non specificato		
C78.7	Tumore maligno secondario del fegato e del dotto biliare intraepatico		

Diagnosi secondaria H08-2

D69.53 Trombocitopenia indotta da eparina di tipo II

Procedura H08-3

51.23↔ Colectomia laparoscopica 51.24↔ Colectomia laparoscopica parziale

Procedura H08-451.10‡↔ Colangiopancreatografia retrograda endoscopica [ERCP] 52.13‡↔ Pancreatografia retrograda endoscopica [ERP]
51.11‡↔ Colangiografia retrograda endoscopica [ERC]**ADRG H09****Interventi su pancreas e fegato e shunt portosistemici, senza intervento maggiore, senza radioterapia**

Procedura nella tabella H09-2

DRG H09A**Interventi su pancreas e fegato e shunt portosistemici, senza intervento maggiore, senza radioterapia, con CC estremamente gravi**

PCCL > 3

DRG H09B**Interventi su pancreas e fegato e shunt portosistemici, senza intervento maggiore, senza radioterapia, per neoplasia maligna o con intervento specifico sul pancreas**

Diagnosi principale nella tabella H09-1 o Procedura nella tabella H09-3

DRG H09C**Interventi su pancreas e fegato e shunt portosistemici, senza intervento maggiore, senza radioterapia, senza CC estremamente gravi, eccetto che per neoplasia maligna, senza intervento specifico sul pancreas****Diagnosi principale H09-1**

C22.0	Carcinoma epatocellulare	C24.0	Tumore Maligno: Vie biliari extraepatiche
C22.1	Carcinoma delle vie biliari intraepatiche	C24.1	Tumore Maligno: Ampolla di Vater
C22.2	Epatoblastoma	C24.8	Tumore Maligno: lesione sconfinante a più zone contigue delle vie biliari
C22.3	Angiosarcoma del fegato	C24.9	Tumore Maligno: Via biliare non specificata
C22.4	Altri sarcomi del fegato	C25.0	Tumore Maligno: Testa del pancreas
C22.7	Altri carcinomi specificati del fegato	C25.1	Tumore Maligno: Corpo del pancreas
C22.9	Tumore Maligno: Tumore maligno del fegato, non specificato	C25.2	Tumore Maligno: Coda del pancreas
C23	Tumore maligno della colecisti		

C25.3	Tumore Maligno: Dotto pancreatico	C78.7	Tumore maligno secondario del fegato e del dotto biliare intraepatico
C25.4	Tumore Maligno: Pancreas endocrino	D01.5	Carcinoma in situ: Fegato, colecisti e dotti biliari
C25.7	Tumore Maligno: Altre parti del pancreas	D37.6	Tumori di comportamento incerto o sconosciuto: Fegato, colecisti e dotti biliari
C25.8	Tumore Maligno: lesione sconfinante a più zone contigue del pancreas		
C25.9	Tumore Maligno: Pancreas non specificato		

Procedura H09-2

39.10↔	Shunt venoso intraaddominale, NAS	50.2a.26↔	Emiepatectomia sinistra allargata, per via laparoscopica
39.11.00↔	Confezione e revisione di shunt portosistemico, TIPS, NAS	50.2a.27↔	Emiepatectomia destra, chirurgica a cielo aperto
39.11.11↔	Confezione di shunt portosistemico, impiego di angioplastica percutanea (con palloncino)	50.2a.28↔	Emiepatectomia destra, per via laparoscopica
39.11.12↔	Confezione di shunt portosistemico, trombolisi e trombectomia percutanea	50.2a.2a↔	Emiepatectomia destra allargata, chirurgica a cielo aperto
39.11.13↔	Confezione di shunt portosistemico, impiego di stent	50.2a.2b↔	Emiepatectomia destra allargata, per via laparoscopica
39.11.21↔	Revisione di shunt portosistemico, occlusione percutanea	50.2a.2c↔	Altra resezione di più segmenti adiacenti, chirurgica a cielo aperto
39.11.22↔	Revisione di shunt portosistemico, posa di stent	50.2a.2d↔	Altra resezione di più segmenti adiacenti, per via laparoscopica
39.11.23↔	Revisione di shunt portosistemico, impiego di trombolisi e trombectomia percutanea	50.2b.11↔	Transezione del fegato e legatura di rami della vena porta, ALPPS, prima fase, chirurgica a cielo aperto
39.11.24↔	Revisione di shunt portosistemico, riduzione percutanea di shunt portosistemico esistente	50.2b.12↔	Transezione del fegato e legatura di rami della vena porta, ALPPS, prima fase, per via laparoscopica
39.11.99↔	Confezione e revisione di shunt portosistemico, TIPS, altro	50.2c.11↔	Bisegmentectomia per trapianto da vivente, chirurgica a cielo aperto
39.19↔	Shunt venoso intraaddominale, altro	50.2c.12↔	Bisegmentectomia per trapianto da vivente, per via laparoscopica
50.0↔	Epatotomia	50.2c.13↔	Emiepatectomia sinistra per trapianto da vivente, chirurgica a cielo aperto
50.21.11↔	Fenestrazione di una o più cisti epatiche, chirurgica a cielo aperto	50.2c.14↔	Emiepatectomia sinistra per trapianto da vivente, per via laparoscopica
50.21.12↔	Fenestrazione di una o più cisti epatiche, per via laparoscopica	50.2c.15↔	Emiepatectomia destra per trapianto da vivente, chirurgica a cielo aperto
50.23.11↔	Asportazione locale di 1-2 lesioni epatiche, di diametro inferiore a 4 cm ciascuna, chirurgica a cielo aperto	50.2c.16↔	Emiepatectomia destra per trapianto da vivente, per via laparoscopica
50.23.12↔	Asportazione locale di 1-2 lesioni epatiche, almeno una di diametro superiore a 4 cm, chirurgica a cielo aperto	50.62↔	Chiusura di lacerazione del fegato e riparazione, mediante sutura
50.23.13↔	Asportazione locale di 3 o più lesioni epatiche, chirurgica a cielo aperto	50.63↔	Chiusura di lacerazione del fegato e riparazione, mediante tamponamento
50.25.11↔	Asportazione locale di 1-2 lesioni epatiche, di diametro inferiore a 4 cm ciascuna, per via laparoscopica	51.33↔	Anastomosi fra colecisti e pancreas
50.25.12↔	Asportazione locale di 1-2 lesioni epatiche, almeno una di diametro superiore a 4 cm, per via laparoscopica	51.95.20↔	Rimozione di endoprotesi dal dotto biliare, chirurgica a cielo aperto
50.25.13↔	Asportazione locale di 3 o più lesioni epatiche, per via laparoscopica	51.95.21↔	Rimozione di endoprotesi dal dotto biliare, per via laparoscopica
50.27.11↔	Distruzione locale di lesione o tessuto del fegato, mediante iniezione di alcol, chirurgica a cielo aperto	51.99.20↔	Altri interventi sulle vie biliari, Inserzione o sostituzione di uno stent (protesi) non autoespandente, chirurgica a cielo aperto
50.27.12↔	Distruzione locale di lesione o tessuto del fegato, mediante termoterapia indotta da corrente ad alta frequenza, chirurgica a cielo aperto	51.99.21↔	Altri interventi sulle vie biliari, Inserzione o sostituzione di più stent (protesi) non autoespandenti, chirurgica a cielo aperto
50.27.13↔	Distruzione locale di lesione o tessuto del fegato, mediante crioterapia, chirurgica a cielo aperto	51.99.30↔	Altri interventi sulle vie biliari, Inserzione o sostituzione di uno stent (protesi) non autoespandente, per via laparoscopica
50.27.14↔	Distruzione locale di lesione o tessuto del fegato, mediante laser, chirurgica a cielo aperto	51.99.31↔	Altri interventi sulle vie biliari, Inserzione o sostituzione di più stent (protesi) non autoespandenti, per via laparoscopica
50.27.15↔	Distruzione locale di lesione o tessuto del fegato, mediante elettroporazione irreversibile, chirurgica a cielo aperto	51.99.40↔	Altri interventi sulle vie biliari, Inserzione o sostituzione di uno stent (protesi) autoespandente, chirurgica a cielo aperto
50.27.19↔	Distruzione locale di lesione o tessuto del fegato, chirurgica a cielo aperto, altro	51.99.41↔	Altri interventi sulle vie biliari, Inserzione o sostituzione di due stent (protesi) autoespandenti, chirurgica a cielo aperto
50.27.21↔	Distruzione locale di lesione o tessuto del fegato, mediante iniezione di alcol, per via laparoscopica	51.99.42↔	Altri interventi sulle vie biliari, Inserzione o sostituzione di tre stent (protesi) autoespandenti, chirurgica a cielo aperto
50.27.22↔	Distruzione locale di lesione o tessuto del fegato, mediante termoterapia, per via laparoscopica	51.99.43↔	Altri interventi sulle vie biliari, Inserzione o sostituzione di quattro stent (protesi) autoespandenti, chirurgica a cielo aperto
50.27.23↔	Distruzione locale di lesione o tessuto del fegato, mediante crioterapia, per via laparoscopica	51.99.44↔	Altri interventi sulle vie biliari, Inserzione o sostituzione di cinque stent (protesi) autoespandenti, chirurgica a cielo aperto
50.27.24↔	Distruzione locale di lesione o tessuto del fegato, mediante laser, per via laparoscopica	51.99.45↔	Altri interventi sulle vie biliari, Inserzione o sostituzione di sei o più stent (protesi) autoespandenti, chirurgica a cielo aperto
50.27.25↔	Distruzione locale di lesione o tessuto del fegato, mediante elettroporazione irreversibile, per via laparoscopica	51.99.50↔	Altri interventi sulle vie biliari, Inserzione o sostituzione di uno stent (protesi) autoespandente, per via laparoscopica
50.27.29↔	Distruzione locale di lesione o tessuto del fegato, per via laparoscopica, altro	51.99.51↔	Altri interventi sulle vie biliari, Inserzione o sostituzione di due stent (protesi) autoespandenti, per via laparoscopica
50.2a.11↔	Resezione di cisti epatica, chirurgica a cielo aperto	51.99.52↔	Altri interventi sulle vie biliari, Inserzione o sostituzione di tre stent (protesi) autoespandenti, per via laparoscopica
50.2a.12↔	Resezione di cisti epatica, per via laparoscopica	51.99.53↔	Altri interventi sulle vie biliari, Inserzione o sostituzione di quattro stent (protesi) autoespandenti, per via laparoscopica
50.2a.21↔	Bisegmentectomia, chirurgica a cielo aperto	51.99.54↔	Altri interventi sulle vie biliari, Inserzione o sostituzione di cinque stent (protesi) autoespandenti, per via laparoscopica
50.2a.22↔	Bisegmentectomia, per via laparoscopica		
50.2a.23↔	Emiepatectomia sinistra, chirurgica a cielo aperto		
50.2a.24↔	Emiepatectomia sinistra, per via laparoscopica		
50.2a.25↔	Emiepatectomia sinistra allargata, chirurgica a cielo aperto		

51.99.55↔	Altri interventi sulle vie biliari, Inserzione o sostituzione di sei o più stent (protesi) autoespandenti, per via laparoscopica	52.83.99↔	Trapianto eterologo di pancreas, altro
52.01.12↔	Drenaggio transgastrico di cisti pancreatica, chirurgico a cielo aperto	52.92↔	Incannulazione (o cannulamento) del dotto pancreatico
52.01.13↔	Drenaggio transgastrico di cisti pancreatica, per via laparoscopica	52.95.00↔	Altri interventi sul pancreas, NAS
52.01.22↔	Drenaggio transduodenale di cisti pancreatica, chirurgico a cielo aperto	52.95.10↔	Rimozione di calcoli dal dotto pancreatico, chirurgica a cielo aperto
52.01.23↔	Drenaggio transduodenale di cisti pancreatica, per via laparoscopica	52.95.11↔	Rimozione di calcoli dal dotto pancreatico, per via laparoscopica
52.09.00↔	Altra pancreatotomia, NAS	52.95.20↔	Dilatazione del dotto pancreatico, per via laparoscopica
52.09.10↔	Altra pancreatotomia, Incisione del pancreas	52.95.30↔	Inserzione di un drenaggio nel dotto pancreatico, chirurgica a cielo aperto
52.09.11↔	Altra pancreatotomia, Incisione del dotto pancreatico	52.95.31↔	Inserzione di un drenaggio nel dotto pancreatico, per via laparoscopica
52.09.99↔	Altra pancreatotomia, altro	52.95.40↔	Altri interventi sul pancreas, Inserzione o sostituzione di uno stent (protesi) non autoespandente nel dotto pancreatico, chirurgica a cielo aperto
52.22.00↔	Altra asportazione o distruzione di lesione o di tessuto del pancreas o del dotto pancreatico, NAS	52.95.41↔	Inserzione o sostituzione di uno stent (protesi) non autoespandente nel dotto pancreatico, per via laparoscopica
52.22.99↔	Altra asportazione o distruzione di lesione o di tessuto del pancreas o del dotto pancreatico, altro	52.95.50↔	Inserzione o sostituzione di uno stent (protesi) autoespandente nel dotto pancreatico, chirurgica a cielo aperto
52.3↔	Marsupializzazione di cisti pancreatica	52.95.51↔	Inserzione o sostituzione di uno stent (protesi) autoespandente nel dotto pancreatico, per via laparoscopica
52.4↔	Drenaggio interno di cisti pancreatica	52.95.60↔	Ricostruzione plastica del dotto pancreatico, per via laparoscopica
52.50↔	Pancreatectomia parziale, NAS	52.95.70↔	Ricostruzione plastica del pancreas
52.51.10↔	Pancreatectomia prossimale, con conservazione del piloro	52.95.90↔	Altri interventi per via endoscopica sul pancreas
52.51.20↔	Pancreatectomia prossimale, con conservazione del duodeno	52.95.99↔	Altri interventi sul pancreas, altro
52.51.31↔	Resezione pancreaticoduodenale con gastrectomia parziale	52.96↔	Anastomosi del pancreas
52.52.11↔	Pancreatectomia distale, chirurgica a cielo aperto	52.99.00↔	Altri interventi a cielo aperto sul pancreas, NAS
52.52.12↔	Pancreatectomia distale, per via laparoscopica	52.99.10↔	Altri interventi a cielo aperto sul pancreas, Dilatazione del dotto pancreatico
52.54↔	Resezione segmentale del corpo del pancreas	52.99.20↔	Altri interventi a cielo aperto sul pancreas, Ricostruzione plastica del dotto pancreatico
52.59↔	Altra pancreatectomia parziale	52.99.99↔	Altri interventi a cielo aperto sul pancreas, NAS
52.60↔	Pancreatectomia totale, NAS	54.94↔	Creazione di shunt peritoneovascolare
52.61↔	Pancreatectomia totale con gastrectomia parziale	54.99.80↔	Inserzione di cateteri con pompa automatica, programmabile e ricaricabile per il drenaggio continuo di liquido ascitico
52.62↔	Pancreatectomia totale, con conservazione del piloro		
52.63↔	Pancreatectomia totale, con conservazione del duodeno		
52.82↔	Trapianto omologo di pancreas		
52.83.00↔	Trapianto eterologo di pancreas, NAS		
52.83.10↔	Trapianto eterologo di pancreas, Ritrapianto di segmento pancreatico nella stessa degenza ospedaliera		
52.83.11↔	Trapianto eterologo di pancreas, Ritrapianto del pancreas nella stessa degenza ospedaliera		

Procedura H09-3

52.4↔	Drenaggio interno di cisti pancreatica	52.52.12↔	Pancreatectomia distale, per via laparoscopica
52.50↔	Pancreatectomia parziale, NAS	52.54↔	Resezione segmentale del corpo del pancreas
52.52.11↔	Pancreatectomia distale, chirurgica a cielo aperto	52.59↔	Altra pancreatectomia parziale

ADRG H12**Miscellanea di interventi epatobiliari**

Procedura nella tabella H12-1 e nessuna Procedura nella Tabella H12-2

DRG H12A**Miscellanea di interventi epatobiliari con CC estremamente gravi o intervento complesso**

PCCL > 3 o Procedura nella tabella H12-3

DRG H12B**Miscellanea di interventi epatobiliari senza CC estremamente gravi, senza intervento complesso****Procedura H12-1**

40.29.10↔	Asportazione di linfonodo mediastinico, NAS	40.29.81↔	Asportazione di più stazioni linfonodali addominali (con biopsia epatica), chirurgica a cielo aperto [laparotomia di staging]
40.29.11↔	Asportazione di linfonodo mediastinico, chirurgica a cielo aperto	40.29.82↔	Asportazione di più stazioni linfonodali addominali (con biopsia epatica), per via laparoscopica [laparoscopia di staging]
40.29.12↔	Asportazione di linfonodo mediastinico, per via toracoscopica	40.29.89↔	Asportazione di più stazioni linfonodali addominali (con biopsia epatica), altro
40.29.19↔	Asportazione di linfonodo mediastinico, altro	40.29.99↔	Asportazione semplice di altre strutture linfatiche, altro
40.29.20↔	Asportazione di linfonodo para-aortico	44.11↔	Gastrosopia transaddominale
40.29.30↔	Asportazione di linfonodo iliaco	44.31.00↔	Bypass gastrico, NAS
40.29.70↔	Asportazione di linfangioma o di igroma cistico	44.31.09↔	Bypass gastrico, altro
40.29.80↔	Asportazione di più stazioni linfonodali addominali (con biopsia epatica), NAS		

44.31.11↔	Bypass gastrico prossimale, chirurgico a cielo aperto	50.99.10↔	Impianto e sostituzione di sistema di cateterismo permanente in arteria epatica e vena porta
44.31.12↔	Bypass gastrico prossimale, per via laparoscopica	50.99.11↔	Rimozione di sistema di cateterismo permanente in arteria epatica e vena porta
44.31.13↔	Bypass gastrico prossimale dopo sleeve resection, intervento di riconversione, chirurgico a cielo aperto	50.99.99↔	Altri interventi sul fegato, altro
44.31.14↔	Bypass gastrico prossimale dopo sleeve resection, intervento di riconversione, per via laparoscopica	51.13↔	Biopsia a cielo aperto della colecisti e dei dotti biliari
44.31.15↔	Bypass gastrico prossimale dopo bendaggio gastrico, dopo intervento bariatrico preliminare, chirurgico a cielo aperto	51.41.00↔	Incisione del coledoco con rimozione di calcoli, NAS
44.31.16↔	Bypass gastrico prossimale dopo bendaggio gastrico, dopo intervento bariatrico preliminare, per via laparoscopica	51.41.09↔	Incisione del coledoco con rimozione di calcoli, altro
44.31.21↔	Bypass gastrico distale, chirurgico a cielo aperto	51.42.00↔	Incisione del coledoco con rimozione di altra occlusione, NAS
44.31.22↔	Bypass gastrico distale, per via laparoscopica	51.42.09↔	Incisione del coledoco con rimozione di altra occlusione, altro
44.31.31↔	Omega-loop gastric bypass, chirurgico a cielo aperto	51.44.00↔	Incisione del dotto cistico e dei dotti epatici per rimozione di calcoli, NAS
44.31.32↔	Omega-loop gastric bypass, per via laparoscopica	51.44.09↔	Incisione del dotto cistico e dei dotti epatici per rimozione di calcoli, altro
44.38↔	Gastroenterostomia laparoscopica	51.49.00↔	Incisione del dotto cistico e dei dotti epatici per rimozione di occlusione, NAS
44.39↔	Altra gastroenterostomia	51.49.09↔	Incisione del dotto cistico e dei dotti epatici per rimozione di occlusione, altro
50.12.00↔	Biopsia a cielo aperto del fegato, NAS	52.12↔	Biopsia a cielo aperto del pancreas
50.12.09↔	Biopsia a cielo aperto del fegato, altro	54.21.00↔	Laparoscopia, NAS
50.12.11↔	Biopsia del fegato, mediante escissione, chirurgica a cielo aperto	54.21.10↔	Laparoscopia, Laparoscopia diagnostica
50.12.12↔	Biopsia del fegato, mediante agobiopsia, chirurgica a cielo aperto	54.21.30↔	Laparoscopia, Laparoscopia con drenaggio
50.14↔	Biopsia laparoscopica del fegato	54.21.99↔	Laparoscopia, altro
50.60↔	Riparazione del fegato, NAS	54.23↔	Biopsia del peritoneo
50.69↔	Altra riparazione del fegato	54.92↔	Rimozione di corpo estraneo dalla cavità peritoneale
50.99.00↔	Altri interventi sul fegato, NAS		

Procedura H12-2

51.23↔	Colecistectomia laparoscopica	51.24↔	Colecistectomia laparoscopica parziale
--------	-------------------------------	--------	--

Procedura H12-3

44.31.00↔	Bypass gastrico, NAS	44.31.16↔	Bypass gastrico prossimale dopo bendaggio gastrico, dopo intervento bariatrico preliminare, per via laparoscopica
44.31.09↔	Bypass gastrico, altro	44.31.21↔	Bypass gastrico distale, chirurgico a cielo aperto
44.31.11↔	Bypass gastrico prossimale, chirurgico a cielo aperto	44.31.22↔	Bypass gastrico distale, per via laparoscopica
44.31.12↔	Bypass gastrico prossimale, per via laparoscopica	44.31.31↔	Omega-loop gastric bypass, chirurgico a cielo aperto
44.31.13↔	Bypass gastrico prossimale dopo sleeve resection, intervento di riconversione, chirurgico a cielo aperto	44.31.32↔	Omega-loop gastric bypass, per via laparoscopica
44.31.14↔	Bypass gastrico prossimale dopo sleeve resection, intervento di riconversione, per via laparoscopica	44.38↔	Gastroenterostomia laparoscopica
44.31.15↔	Bypass gastrico prossimale dopo bendaggio gastrico, dopo intervento bariatrico preliminare, chirurgico a cielo aperto	44.39↔	Altra gastroenterostomia

ADRG H16**Altra radioterapia per malattie e disturbi epatobiliari e del pancreas**

Procedura nella tabella H16-1

DRG H16Z**Altra radioterapia per malattie e disturbi epatobiliari e del pancreas****Procedura H16-1**

92.20↔	Infusione d'isotopo radioattivo liquido	92.23.09↔	Dispositivo di telecobaltoterapia, altro
92.21.00↔	Radioterapia superficiale: NAS	92.24.00↔	Teleradioterapia mediante fotoni, acceleratore lineare, NAS
92.21.01↔	Radioterapia superficiale: fino a 2 campi di irradiazione	92.24.01↔	Teleradioterapia mediante fotoni, acceleratore lineare, irradiazione di campo esteso
92.21.02↔	Radioterapia superficiale: più di 2 campi di irradiazione	92.24.02↔	Teleradioterapia mediante fotoni, acceleratore lineare, irradiazione di un emicorpo
92.22.00↔	Radioterapia con ortovoltaggio: NAS	92.24.03↔	Teleradioterapia mediante fotoni, acceleratore lineare, irradiazione del corpo intero
92.22.01↔	Radioterapia con ortovoltaggio: fino a 2 campi di irradiazione	92.24.04↔	Teleradioterapia mediante fotoni, acceleratore lineare, radioterapia intraoperatoria
92.22.02↔	Radioterapia con ortovoltaggio: più di 2 campi di irradiazione	92.24.09↔	Teleradioterapia mediante fotoni, acceleratore lineare, altro
92.22.11↔	Roentgenterapia intraoperatoria, fino a 300 kV	92.24.11↔	Teleradioterapia mediante fotoni, acceleratore lineare, guidata dalle immagini, fino a 2 campi di irradiazione
92.22.12↔	Roentgenterapia intraoperatoria, 300 kV - < 1 MV	92.24.12↔	Teleradioterapia mediante fotoni, acceleratore lineare, guidata dalle immagini, più di 2 campi di irradiazione
92.22.19↔	Roentgenterapia intraoperatoria, altro		
92.23.00↔	Radioterapia ad alto voltaggio: NAS		
92.23.01↔	Dispositivo di telecobaltoterapia, fino a 2 campi di irradiazione		
92.23.02↔	Dispositivo di telecobaltoterapia, da 3 a 4 campi di irradiazione		
92.23.03↔	Dispositivo di telecobaltoterapia, più di 4 campi di irradiazione o irradiazione 3D pianificata		
92.23.08↔	Radioterapia ad alto voltaggio: altri isotopi		

92.24.13↔	Teleradioterapia mediante fotoni, acceleratore lineare, guidata dalle immagini, irradiazione 3D pianificata	92.27.31↔	Impianto o inserzione di elementi radioattivi (brachiterapia con radionuclidi chiusi), arterie coronarie
92.24.14↔	Teleradioterapia mediante fotoni, acceleratore lineare, guidata dalle immagini, radioterapia a modulazione di intensità	92.27.39↔	Impianto o inserzione di elementi radioattivi (brachiterapia con radionuclidi chiusi), altri vasi
92.24.21↔	Teleradioterapia mediante fotoni, acceleratore lineare, non guidata dalle immagini, fino a 2 campi di irradiazione	92.27.40↔	Impianto o inserzione di elementi radioattivi (brachiterapia con radionuclidi chiusi), intraoperatoria
92.24.22↔	Teleradioterapia mediante fotoni, acceleratore lineare, non guidata dalle immagini, più di 2 campi di irradiazione	92.27.70↔	Moulage radioattivi, NAS
92.24.23↔	Teleradioterapia mediante fotoni, acceleratore lineare, non guidata dalle immagini, irradiazione 3D pianificata	92.27.71↔	Moulage radioattivi: costruzione e applicazione di moulage radioattivi superficiali
92.24.24↔	Teleradioterapia mediante fotoni, acceleratore lineare, non guidata dalle immagini, radioterapia a modulazione di intensità	92.27.72↔	Moulage radioattivi: costruzione e applicazione di applicatori non impiegati sulla superficie corporea
92.24.30↔	Teleradioterapia mediante fotoni: radioterapia estremamente complessa con attrezzatura specializzata	92.27.73↔	Moulage radioattivi: costruzione e applicazione di applicatori oculari
92.25.00↔	Teleradioterapia con elettroni, acceleratore lineare, NAS	92.27.79↔	Moulage radioattivi, altro
92.25.01↔	Teleradioterapia con elettroni, acceleratore lineare, irradiazione di campo esteso	92.28.00↔	Iniezione, instillazione o somministrazione per via orale di radioisotopi, NAS
92.25.02↔	Teleradioterapia con elettroni, acceleratore lineare, irradiazione di un emicorpo	92.28.01↔	Instillazione di radionuclidi aperti in articolazioni
92.25.03↔	Teleradioterapia con elettroni, acceleratore lineare, irradiazione del corpo intero	92.28.02↔	Radioiodoterapia fino a 1,2 GBq I-131, senza somministrazione di tireotropina ricombinante (rh-TSH)
92.25.04↔	Teleradioterapia con elettroni, acceleratore lineare, radioterapia intraoperatoria	92.28.03↔	Radioiodoterapia fino a 1,2 GBq I-131, con somministrazione di tireotropina ricombinante (rh-TSH)
92.25.09↔	Teleradioterapia con elettroni, acceleratore lineare, altro	92.28.04↔	Radioiodoterapia da 1,2 a meno di 5 GBq I-131, senza somministrazione di tireotropina ricombinante (rh-TSH)
92.25.11↔	Teleradioterapia con elettroni, acceleratore lineare, guidata dalle immagini	92.28.05↔	Radioiodoterapia da 1,2 a meno di 5 GBq I-131, con somministrazione di tireotropina ricombinante (rh-TSH)
92.25.12↔	Teleradioterapia con elettroni, acceleratore lineare, guidata dalle immagini, fino a 2 campi di irradiazione	92.28.06↔	Radioiodoterapia da 5 GBq I-131, senza somministrazione di tireotropina ricombinante (rh-TSH)
92.25.13↔	Teleradioterapia con elettroni, acceleratore lineare, guidata dalle immagini, più di 2 campi di irradiazione	92.28.07↔	Radioiodoterapia da 5 GBq I-131, con somministrazione di tireotropina ricombinante (rh-TSH)
92.25.14↔	Teleradioterapia con elettroni, acceleratore lineare, guidata dalle immagini, irradiazione 3D pianificata	92.28.11↔	Terapia con radionuclidi aperti per metastasi ossee
92.25.15↔	Teleradioterapia con elettroni, acceleratore lineare, guidata dalle immagini, radioterapia a modulazione di intensità	92.28.13↔	Terapia radiorecettoriale con analoghi della somatostatina DOTA-coniugati
92.25.21↔	Teleradioterapia con elettroni, acceleratore lineare, non guidata dalle immagini, fino a 2 campi di irradiazione	92.28.20↔	Radioimmunoterapia con 90Y ibritumomab tiuxetano, parenterale
92.25.22↔	Teleradioterapia con elettroni, acceleratore lineare, non guidata dalle immagini, più di 2 campi di irradiazione	92.28.21↔	Somministrazione parenterale di iodio-131-MIBG (metaiodobenzilguanidina)
92.25.23↔	Teleradioterapia con elettroni, acceleratore lineare, non guidata dalle immagini, irradiazione 3D pianificata	92.28.22↔	Radioimmunoterapia con iodio-131 [I-131] tositumomab, parenterale
92.25.24↔	Teleradioterapia con elettroni, acceleratore lineare, non guidata dalle immagini, radioterapia a modulazione di intensità	92.28.23↔	Radioimmunoterapia con altri anticorpi, parenterale
92.26.00↔	Teleradioterapia con altre radiazioni particellari, NAS	92.28.31↔	Radio-chemioembolizzazione endovascolare selettiva con I-131-Lipiodol
92.26.10↔	Terapia con protoni, non guidata dalle immagini, fino a 2 campi di irradiazione	92.28.32↔	Terapia endovascolare selettiva con radionuclidi (SIRT) mediante embolizzazione con microsferi marcate con ittrio-90
92.26.11↔	Terapia con protoni, guidata dalle immagini, fino a 2 campi di irradiazione	92.28.33↔	Brachiterapia endovascolare con renio-188
92.26.20↔	Terapia con protoni, non guidata dalle immagini, più di 2 campi di irradiazione	92.28.99↔	Iniezione, instillazione o somministrazione per via orale di radioisotopi, altro
92.26.21↔	Terapia con protoni, guidata dalle immagini, più di 2 campi di irradiazione	92.29.00↔	Brachiterapia con radionuclidi chiusi, NAS
92.26.99↔	Teleradioterapia con altre radiazioni particellari, altro	92.29.09↔	Brachiterapia con radionuclidi chiusi, altro
92.27.00↔	Impianto o inserzione di elementi radioattivi (brachiterapia con radionuclidi chiusi), superficie corporea, altra o NAS sede di applicazione	92.29.11↔	Brachiterapia interstiziale con impianto di emettitori rimovibili monoplanari, basso rateo di dose
92.27.10↔	Impianto o inserzione di elementi radioattivi (brachiterapia con radionuclidi chiusi), organi sessuali femminili, NAS	92.29.12↔	Brachiterapia interstiziale con impianto di emettitori rimovibili monoplanari, rateo di dose pulsata (pulsed dose rate)
92.27.11↔	Impianto o inserzione di elementi radioattivi (brachiterapia con radionuclidi chiusi), in sede intrauterina	92.29.13↔	Brachiterapia interstiziale con impianto di emettitori rimovibili monoplanari, alto rateo di dose
92.27.12↔	Impianto o inserzione di elementi radioattivi (brachiterapia con radionuclidi chiusi), in sede intravaginale	92.29.19↔	Brachiterapia interstiziale con impianto di emettitori rimovibili monoplanari, altro
92.27.13↔	Impianto o inserzione di elementi radioattivi (brachiterapia con radionuclidi chiusi), in sede combinata intrauterina e intravaginale	92.29.21↔	Brachiterapia interstiziale con impianto volumetrico di emettitori rimovibili multiplanari, basso rateo di dose
92.27.21↔	Impianto o inserzione di elementi radioattivi (brachiterapia con radionuclidi chiusi), superficie corporea	92.29.22↔	Brachiterapia interstiziale con impianto volumetrico di emettitori rimovibili multiplanari, rateo di dose pulsata (pulsed dose rate)
92.27.22↔	Impianto o inserzione di elementi radioattivi (brachiterapia con radionuclidi chiusi), in sede intracavitaria	92.29.23↔	Brachiterapia interstiziale con impianto volumetrico di emettitori rimovibili multiplanari, alto rateo di dose
92.27.23↔	Impianto o inserzione di elementi radioattivi (brachiterapia con radionuclidi chiusi), in sede endoluminale	92.29.24↔	Brachiterapia con impianto di emettitori rimovibili multiplanari, alto rateo di dose, intraoperatoria
92.27.30↔	Impianto o inserzione di elementi radioattivi (brachiterapia con radionuclidi chiusi), vasi NAS	92.29.29↔	Brachiterapia interstiziale con impianto volumetrico di emettitori rimovibili multiplanari, altro
		92.29.31↔	Brachiterapia interstiziale con impianto di emettitori permanenti, fino a 10 sorgenti
		92.29.32↔	Brachiterapia interstiziale con impianto di emettitori permanenti, da 11 a 15 sorgenti
		92.29.33↔	Brachiterapia interstiziale con impianto di emettitori permanenti, da 16 a 20 sorgenti

92.29.34↔	Brachiterapia interstiziale con impianto di emettitori permanenti, da 21 a 25 sorgenti	92.30.31↔	Radioterapia stereotassica, in seduta unica: Extracerebrale, radioterapia ad arco a modulazione di intensità (IMAT)
92.29.35↔	Brachiterapia interstiziale con impianto di emettitori permanenti, da 26 a 30 sorgenti	92.30.32↔	Radioterapia stereotassica, in seduta unica: Extracerebrale, guidata dalle immagini
92.29.36↔	Brachiterapia interstiziale con impianto di emettitori permanenti, da 31 a 35 sorgenti	92.30.99↔	Radioterapia stereotassica, in seduta unica, altro
92.29.37↔	Brachiterapia interstiziale con impianto di emettitori permanenti, da 36 a 40 sorgenti	92.31.00↔	Radiochirurgia con fotoni NAS, cerebrale
92.29.38↔	Brachiterapia interstiziale con impianto di emettitori permanenti, da 41 a 45 sorgenti	92.31.10↔	Radiochirurgia con fotoni NAS, extracerebrale
92.29.39↔	Brachiterapia interstiziale con impianto di emettitori permanenti, da 46 a 50 sorgenti	92.32.00↔	Radiochirurgia con fotoni a sorgente multiple, NAS
92.29.3a↔	Brachiterapia interstiziale con impianto di emettitori permanenti, da 51 a 55 sorgenti	92.32.01↔	Radiochirurgia con fotoni a sorgenti multiple: Gamma knife
92.29.3b↔	Brachiterapia interstiziale con impianto di emettitori permanenti, da 56 a 60 sorgenti	92.33.00↔	Radiochirurgia con particelle, NAS
92.29.3c↔	Brachiterapia interstiziale con impianto di emettitori permanenti, da 61 a 65 sorgenti	92.33.01↔	Altra radioterapia ad alto voltaggio: radioterapia stereotassica, in seduta unica, cerebrale
92.29.3d↔	Brachiterapia interstiziale con impianto di emettitori permanenti, da 66 a 70 sorgenti	92.33.11↔	Altra radioterapia ad alto voltaggio: radioterapia stereotassica, in seduta unica, extracerebrale
92.29.3e↔	Brachiterapia interstiziale con impianto di emettitori permanenti, da 71 sorgenti e più	92.39.01↔	Altra radioterapia ad alto voltaggio, irradiazione stereotassica, frazionata, cerebrale, NAS
92.29.40↔	Brachiterapia con applicatori superficiali, NAS	92.39.11↔	Altra radioterapia ad alto voltaggio, irradiazione stereotassica, frazionata, extracerebrale, NAS
92.29.49↔	Brachiterapia con applicatori superficiali, altro	92.39.20↔	Altra radioterapia ad alto voltaggio, irradiazione stereotassica, frazionata: Cerebrale, radioterapia a modulazione di intensità
92.29.51↔	Rimozione di radionuclidi chiusi o di applicatori inattivi sotto anestesia	92.39.21↔	Altra radioterapia ad alto voltaggio, irradiazione stereotassica, frazionata: Cerebrale, radioterapia ad arco a modulazione di intensità (IMAT)
92.30.00↔	Radioterapia stereotassica, in seduta unica, NAS	92.39.22↔	Altra radioterapia ad alto voltaggio, irradiazione stereotassica, frazionata: Cerebrale, guidata dalle immagini
92.30.01↔	Radioterapia stereotassica, in seduta unica: Cerebrale, NAS	92.39.29↔	Altra radioterapia ad alto voltaggio, irradiazione stereotassica, frazionata, cerebrale, altro
92.30.02↔	Radioterapia stereotassica, in seduta unica: Extracerebrale, NAS	92.39.30↔	Altra radioterapia ad alto voltaggio, irradiazione stereotassica, frazionata: Extracerebrale, radioterapia a modulazione di intensità
92.30.20↔	Radioterapia stereotassica, in seduta unica: Cerebrale, radioterapia a modulazione di intensità	92.39.31↔	Altra radioterapia ad alto voltaggio, irradiazione stereotassica, frazionata: Extracerebrale, radioterapia ad arco a modulazione di intensità (IMAT)
92.30.21↔	Radioterapia stereotassica, in seduta unica: Cerebrale, radioterapia ad arco a modulazione di intensità (IMAT)	92.39.32↔	Altra radioterapia ad alto voltaggio, irradiazione stereotassica, frazionata: Extracerebrale, guidata dalle immagini
92.30.22↔	Radioterapia stereotassica, in seduta unica: Cerebrale, guidata dalle immagini	92.39.39↔	Altra radioterapia ad alto voltaggio, irradiazione stereotassica, frazionata, extracerebrale, altro
92.30.30↔	Radioterapia stereotassica, in seduta unica: Extracerebrale, radioterapia a modulazione di intensità	92.41↔	Radioterapia intraoperatoria con elettroni

ADRG H33**Procedure OR complesse in più tempi per malattie e disturbi epatobiliari e del pancreas**

Procedura OR estesa in più tempi e Procedura nella almeno due delle tabelle H33-1, H33-2, H33-3, H33-4, H33-5 o almeno due Trattamenti, che sono temporalmente distanti di almeno un giorno nella [almeno due Procedure nella tabella H33-6] o Procedura nella tabella H33-7 e Procedura nella tabella H33-8 e Certe procedure OR a quattro tempi

DRG H33Z**Procedure OR complesse in più tempi per malattie e disturbi epatobiliari e del pancreas****Procedura H33-1**

51.32↔	Anastomosi fra colecisti e intestino	51.36↔	Coledocenterostomia
51.34↔	Anastomosi fra colecisti e stomaco	51.37↔	Anastomosi fra dotto epatico e tratto gastrointestinale
51.35↔	Altra anastomosi della colecisti	51.39↔	Altra anastomosi di dotti biliari

Procedura H33-2

50.0↔	Epatotomia	50.25.12↔	Asportazione locale di 1-2 lesioni epatiche, almeno una di diametro superiore a 4 cm, per via laparoscopica
50.21.11↔	Fenestrazione di una o più cisti epatiche, chirurgica a cielo aperto	50.25.13↔	Asportazione locale di 3 o più lesioni epatiche, per via laparoscopica
50.21.12↔	Fenestrazione di una o più cisti epatiche, per via laparoscopica	50.27.11↔	Distruzione locale di lesione o tessuto del fegato, mediante iniezione di alcol, chirurgica a cielo aperto
50.23.11↔	Asportazione locale di 1-2 lesioni epatiche, di diametro inferiore a 4 cm ciascuna, chirurgica a cielo aperto	50.27.12↔	Distruzione locale di lesione o tessuto del fegato, mediante termoterapia indotta da corrente ad alta frequenza, chirurgica a cielo aperto
50.23.12↔	Asportazione locale di 1-2 lesioni epatiche, almeno una di diametro superiore a 4 cm, chirurgica a cielo aperto	50.27.13↔	Distruzione locale di lesione o tessuto del fegato, mediante crioterapia, chirurgica a cielo aperto
50.23.13↔	Asportazione locale di 3 o più lesioni epatiche, chirurgica a cielo aperto		
50.25.11↔	Asportazione locale di 1-2 lesioni epatiche, di diametro inferiore a 4 cm ciascuna, per via laparoscopica		

50.27.14↔	Distruzione locale di lesione o tessuto del fegato, mediante laser, chirurgica a cielo aperto	50.2a.28↔	Emiepatectomia destra, per via laparoscopica
50.27.15↔	Distruzione locale di lesione o tessuto del fegato, mediante elettroporazione irreversibile, chirurgica a cielo aperto	50.2a.2a↔	Emiepatectomia destra allargata, chirurgica a cielo aperto
50.27.19↔	Distruzione locale di lesione o tessuto del fegato, chirurgica a cielo aperto, altro	50.2a.2b↔	Emiepatectomia destra allargata, per via laparoscopica
50.27.21↔	Distruzione locale di lesione o tessuto del fegato, mediante iniezione di alcol, per via laparoscopica	50.2a.2c↔	Altra resezione di più segmenti adiacenti, chirurgica a cielo aperto
50.27.22↔	Distruzione locale di lesione o tessuto del fegato, mediante termoterapia, per via laparoscopica	50.2a.2d↔	Altra resezione di più segmenti adiacenti, per via laparoscopica
50.27.23↔	Distruzione locale di lesione o tessuto del fegato, mediante crioterapia, per via laparoscopica	50.2b.11↔	Transezione del fegato e legatura di rami della vena porta, ALPPS, prima fase, chirurgica a cielo aperto
50.27.24↔	Distruzione locale di lesione o tessuto del fegato, mediante laser, per via laparoscopica	50.2b.12↔	Transezione del fegato e legatura di rami della vena porta, ALPPS, prima fase, per via laparoscopica
50.27.25↔	Distruzione locale di lesione o tessuto del fegato, mediante elettroporazione irreversibile, per via laparoscopica	50.2c.11↔	Bisegmentectomia per trapianto da vivente, chirurgica a cielo aperto
50.27.29↔	Distruzione locale di lesione o tessuto del fegato, per via laparoscopica, altro	50.2c.12↔	Bisegmentectomia per trapianto da vivente, per via laparoscopica
50.2a.11↔	Resezione di cisti epatica, chirurgica a cielo aperto	50.2c.13↔	Emiepatectomia sinistra per trapianto da vivente, chirurgica a cielo aperto
50.2a.12↔	Resezione di cisti epatica, per via laparoscopica	50.2c.14↔	Emiepatectomia sinistra per trapianto da vivente, per via laparoscopica
50.2a.21↔	Bisegmentectomia, chirurgica a cielo aperto	50.2c.15↔	Emiepatectomia destra per trapianto da vivente, chirurgica a cielo aperto
50.2a.22↔	Bisegmentectomia, per via laparoscopica	50.2c.16↔	Emiepatectomia destra per trapianto da vivente, per via laparoscopica
50.2a.23↔	Emiepatectomia sinistra, chirurgica a cielo aperto	50.62↔	Chiusura di lacerazione del fegato e riparazione, mediante sutura
50.2a.24↔	Emiepatectomia sinistra, per via laparoscopica	50.63↔	Chiusura di lacerazione del fegato e riparazione, mediante tamponamento
50.2a.25↔	Emiepatectomia sinistra allargata, chirurgica a cielo aperto		
50.2a.26↔	Emiepatectomia sinistra allargata, per via laparoscopica		
50.2a.27↔	Emiepatectomia destra, chirurgica a cielo aperto		

Procedura H33-3

51.33↔	Anastomosi fra colecisti e pancreas	52.92↔	Incannulazione (o cannulamento) del dotto pancreatico
52.01.12↔	Drenaggio transgastroico di cisti pancreatica, chirurgico a cielo aperto	52.95.00↔	Altri interventi sul pancreas, NAS
52.01.13↔	Drenaggio transgastroico di cisti pancreatica, per via laparoscopica	52.95.10↔	Rimozione di calcoli dal dotto pancreatico, chirurgica a cielo aperto
52.01.22↔	Drenaggio transduodenale di cisti pancreatica, chirurgico a cielo aperto	52.95.11↔	Rimozione di calcoli dal dotto pancreatico, per via laparoscopica
52.01.23↔	Drenaggio transduodenale di cisti pancreatica, per via laparoscopica	52.95.20↔	Dilatazione del dotto pancreatico, per via laparoscopica
52.09.00↔	Altra pancreatotomia, NAS	52.95.30↔	Inserzione di un drenaggio nel dotto pancreatico, chirurgica a cielo aperto
52.09.10↔	Altra pancreatotomia, Incisione del pancreas	52.95.31↔	Inserzione di un drenaggio nel dotto pancreatico, per via laparoscopica
52.09.11↔	Altra pancreatotomia, Incisione del dotto pancreatico	52.95.40↔	Altri interventi sul pancreas, Inserzione o sostituzione di uno stent (protesi) non autoespandente nel dotto pancreatico, chirurgica a cielo aperto
52.09.99↔	Altra pancreatotomia, altro	52.95.41↔	Inserzione o sostituzione di uno stent (protesi) non autoespandente nel dotto pancreatico, per via laparoscopica
52.22.00↔	Altra asportazione o distruzione di lesione o di tessuto del pancreas o del dotto pancreatico, NAS	52.95.50↔	Inserzione o sostituzione di uno stent (protesi) autoespandente nel dotto pancreatico, chirurgica a cielo aperto
52.22.99↔	Altra asportazione o distruzione di lesione o di tessuto del pancreas o del dotto pancreatico, altro	52.95.51↔	Inserzione o sostituzione di uno stent (protesi) autoespandente nel dotto pancreatico, per via laparoscopica
52.3↔	Marsupializzazione di cisti pancreatica	52.95.60↔	Ricostruzione plastica del dotto pancreatico, per via laparoscopica
52.4↔	Drenaggio interno di cisti pancreatica	52.95.70↔	Ricostruzione plastica del pancreas
52.50↔	Pancreatectomia parziale, NAS	52.95.90↔	Altri interventi per via endoscopica sul pancreas
52.51.10↔	Pancreatectomia prossimale, con conservazione del piloro	52.95.99↔	Altri interventi sul pancreas, altro
52.51.20↔	Pancreatectomia prossimale, con conservazione del duodeno	52.96↔	Anastomosi del pancreas
52.51.31↔	Resezione pancreaticoduodenale con gastrectomia parziale	52.99.00↔	Altri interventi a cielo aperto sul pancreas, NAS
52.52.11↔	Pancreatectomia distale, chirurgica a cielo aperto	52.99.10↔	Altri interventi a cielo aperto sul pancreas, Dilatazione del dotto pancreatico
52.52.12↔	Pancreatectomia distale, per via laparoscopica	52.99.20↔	Altri interventi a cielo aperto sul pancreas, Ricostruzione plastica del dotto pancreatico
52.54↔	Resezione segmentale del corpo del pancreas	52.99.99↔	Altri interventi a cielo aperto sul pancreas, NAS
52.59↔	Altra pancreatectomia parziale		
52.60↔	Pancreatectomia totale, NAS		
52.61↔	Pancreatectomia totale con gastrectomia parziale		
52.62↔	Pancreatectomia totale, con conservazione del piloro		
52.63↔	Pancreatectomia totale, con conservazione del duodeno		

Procedura H33-4

31.73↔	Chiusura di altra fistola della trachea	42.11↔	Esofagostomia cervicale
42.01↔	Incisione di membrana dell'esofago	42.12↔	Esteriorizzazione di tasca esofagea
42.09.00↔	Altra incisione dell'esofago, NAS	42.19↔	Altra fistolizzazione esterna dell'esofago
42.09.11↔	Altra incisione dell'esofago, chirurgica a cielo aperto	42.31↔	Asportazione locale di diverticolo esofageo
42.09.12↔	Altra incisione dell'esofago, per via laparoscopica	42.32↔	Asportazione locale di altra lesione o tessuto dell'esofago
42.09.99↔	Altra incisione dell'esofago, altro	42.39↔	Altra distruzione di lesione o tessuto dell'esofago
42.10↔	Esofagostomia, NAS	42.40↔	Esofagectomia, NAS

42.41.00↔	Esofagectomia parziale, NAS	42.83↔	Chiusura di esofagostomia
42.41.10↔	Esofagectomia parziale, senza ricostituzione della continuità	42.85↔	Riparazione di stenosi esofagea
42.41.20↔	Esofagectomia parziale, con ricostituzione della continuità	42.87↔	Altro innesto dell'esofago
42.41.99↔	Esofagectomia parziale, altro	42.88.00↔	Rimozione di protesi dall'esofago, NAS
42.42.00↔	Esofagectomia totale, NAS	42.88.11↔	Rimozione di protesi dall'esofago, chirurgica a cielo aperto
42.42.10↔	Esofagectomia totale, senza ricostituzione della continuità	42.88.12↔	Rimozione di protesi dall'esofago, per via laparoscopica
42.42.20↔	Esofagectomia totale, con ricostituzione della continuità, transmediastinica	42.88.99↔	Rimozione di protesi dall'esofago, altro
42.42.21↔	Esofagectomia totale, con ricostituzione della continuità, per via toracoaddominale	42.89↔	Altra riparazione dell'esofago
42.42.29↔	Esofagectomia totale, con ricostituzione della continuità, per altra via	42.91↔	Legatura di varici esofagee
42.42.99↔	Esofagectomia totale, altro	42.99.00↔	Altri interventi sull'esofago, NAS
42.51.00↔	Esofago-esofagostomia intratoracica, NAS	42.99.10↔	Transezione esofagea
42.51.10↔	Esofago-esofagostomia intratoracica, Ricostruzione del passaggio esofageo per atresia e riparazione di fistola tracheoesofagea congenita	42.99.35↔	Impianto di sistema antireflusso di assistenza alla funzione dello sfintere esofageo inferiore, chirurgico a cielo aperto
42.51.99↔	Esofago-esofagostomia intratoracica, altro	42.99.36↔	Impianto di sistema antireflusso di assistenza alla funzione dello sfintere esofageo inferiore, per via laparoscopica
42.52↔	Esofago-gastrostomia intratoracica	42.99.37↔	Impianto di sonda di sistema antireflusso di assistenza alla funzione dello sfintere esofageo inferiore, chirurgico a cielo aperto
42.53↔	Anastomosi esofagea intratoracica con interposizione di intestino tenue	42.99.38↔	Impianto di sonda di sistema antireflusso di assistenza alla funzione dello sfintere esofageo inferiore, per via laparoscopica
42.54↔	Altra esofago-enteranastomosi intratoracica	42.99.3a↔	Rimozione di sistema antireflusso di assistenza alla funzione dello sfintere esofageo inferiore, chirurgica a cielo aperto
42.55↔	Anastomosi esofagea intratoracica con interposizione di colon	42.99.3b↔	Rimozione di sistema antireflusso di assistenza alla funzione dello sfintere esofageo inferiore, per via laparoscopica
42.56↔	Altra esofagocolostomia intratoracica	42.99.3c↔	Rimozione di sonda di sistema antireflusso di assistenza alla funzione dello sfintere esofageo inferiore, chirurgica a cielo aperto
42.58↔	Anastomosi esofagea intratoracica con altra interposizione	42.99.3d↔	Rimozione di sonda di sistema antireflusso di assistenza alla funzione dello sfintere esofageo inferiore, per via laparoscopica
42.59↔	Altra anastomosi esofagea intratoracica	42.99.3e↔	Revisione senza sostituzione di sistema antireflusso di assistenza alla funzione dello sfintere esofageo inferiore, chirurgica a cielo aperto
42.61↔	Esofago-esofagostomia presternale	42.99.3f↔	Revisione senza sostituzione di sistema antireflusso di assistenza alla funzione dello sfintere esofageo inferiore, per via laparoscopica
42.62↔	Esofago-gastrostomia presternale	42.99.99↔	Altri interventi sull'esofago, altro
42.63↔	Anastomosi esofagea presternale con interposizione di intestino tenue	43.0↔	Gastrotonia
42.64↔	Altra esofagoenterostomia presternale	43.5↔	Gastrectomia parziale, con anastomosi esofagea
42.65↔	Anastomosi esofagea presternale con interposizione di colon	43.6x.00↔	Gastrectomia parziale con anastomosi duodenale, NAS
42.66↔	Altra esofagocolostomia presternale	43.6x.10↔	Pilorectomia con anastomosi duodenale
42.68↔	Altra anastomosi esofagea presternale con interposizione	43.6x.20↔	Tipo Billroth I
42.69↔	Altra anastomosi presternale dell'esofago	43.6x.99↔	Gastrectomia parziale con anastomosi duodenale, altro
42.7x.00↔	Esofagomiotomia, NAS	43.7x.00↔	Gastrectomia parziale con anastomosi digiunale, NAS
42.7x.11↔	Esofagomiotomia, chirurgica a cielo aperto	43.7x.10↔	Gastrectomia parziale (asportazione di 2/3) con anastomosi digiunale
42.7x.12↔	Esofagomiotomia, per via laparoscopica	43.7x.20↔	Gastrectomia parziale (asportazione di 4/5) con anastomosi digiunale
42.7x.21↔	Esofagomiotomia, faringocervicale, chirurgica a cielo aperto	43.7x.99↔	Gastrectomia parziale con anastomosi digiunale, altro
42.7x.22↔	Esofagomiotomia, faringocervicale, per via laparoscopica	43.81↔	Gastrectomia parziale con trasposizione digiunale
42.7x.31↔	Esofagogastromiotomia, chirurgica a cielo aperto	43.89.00↔	Altra gastrectomia parziale, NAS
42.7x.32↔	Esofagogastromiotomia, per via laparoscopica	43.89.10↔	Resezione segmentaria dello stomaco
42.7x.99↔	Esofagomiotomia, altro	43.89.20↔	Diversione biliopancreatica dello stomaco secondo Scopinaro, chirurgica a cielo aperto
42.81.20↔	Inserzione e sostituzione di una protesi non autoespandente (sonda permanente) nell'esofago, chirurgica a cielo aperto	43.89.21↔	Diversione biliopancreatica dello stomaco secondo Scopinaro, per via laparoscopica
42.81.21↔	Inserzione e sostituzione di due protesi non autoespandenti (sonda permanente) nell'esofago, chirurgica a cielo aperto	43.89.30↔	Diversione biliopancreatica dello stomaco con switch duodenale [BPD-DS], chirurgica a cielo aperto
42.81.22↔	Inserzione e sostituzione di più di due protesi non autoespandenti (sonda permanente) nell'esofago, chirurgica a cielo aperto	43.89.31↔	Diversione biliopancreatica dello stomaco con switch duodenale [BPD-DS], per via laparoscopica
42.81.30↔	Inserzione e sostituzione di una protesi non autoespandente (sonda permanente) nell'esofago, per via laparoscopica	43.89.40↔	Sleeve resection, chirurgica a cielo aperto
42.81.31↔	Inserzione e sostituzione di due protesi non autoespandenti (sonda permanente) nell'esofago, per via laparoscopica	43.89.41↔	Sleeve resection, per via laparoscopica
42.81.32↔	Inserzione e sostituzione di più di due protesi non autoespandenti (sonda permanente) nell'esofago, per via laparoscopica	43.89.42↔	Sleeve resection dopo bendaggio gastrico, chirurgica a cielo aperto
42.81.42↔	Inserzione e sostituzione di più di due protesi autoespandenti (sonda permanente) nell'esofago, per via endoscopica	43.89.43↔	Sleeve resection dopo bendaggio gastrico, per via laparoscopica
42.81.50↔	Inserzione e sostituzione di una protesi autoespandente (sonda permanente) nell'esofago, chirurgica a cielo aperto	43.89.44↔	Re-sleeve resection, chirurgica a cielo aperto
42.81.51↔	Inserzione e sostituzione di due protesi autoespandenti (sonda permanente) nell'esofago, chirurgica a cielo aperto	43.89.45↔	Re-sleeve resection, per via laparoscopica
42.81.52↔	Inserzione e sostituzione di più di due protesi autoespandenti (sonda permanente) nell'esofago, chirurgica a cielo aperto	43.89.50↔	Switch duodenale a seguito di sleeve resection (intervento secondario), chirurgico a cielo aperto
42.81.60↔	Inserzione e sostituzione di una protesi autoespandente (sonda permanente) nell'esofago, per via laparoscopica	43.89.51↔	Switch duodenale a seguito di sleeve resection (intervento secondario), per via laparoscopica
42.81.61↔	Inserzione e sostituzione di due protesi autoespandenti (sonda permanente) nell'esofago, per via laparoscopica	43.89.90↔	Altra gastrectomia parziale atipica
42.81.62↔	Inserzione e sostituzione di più di due protesi autoespandenti (sonda permanente) nell'esofago, per via laparoscopica	43.89.99↔	Altra gastrectomia parziale, altro
42.82↔	Sutura di lacerazione dell'esofago		

43.91↔	Gastrectomia totale con interposizione intestinale	44.65.10↔	Esofagogastroplastica, Plastica del cardias, chirurgica a cielo aperto
43.99.00↔	Altra gastrectomia totale, NAS	44.65.20↔	Esofagogastroplastica, (Emi)funduplicatio, chirurgica a cielo aperto
43.99.10↔	Asportazione di residuo gastrico dopo intervento bariatrico preliminare, chirurgica a cielo aperto	44.65.99↔	Esofagogastroplastica, altro
43.99.11↔	Asportazione di residuo gastrico dopo intervento bariatrico preliminare, per via laparoscopica	44.66.00↔	Altri interventi per restaurare la funzione dello sfintere esofagogastro, NAS
43.99.99↔	Altra gastrectomia totale, altro	44.66.11↔	Plastica iatale in corso di intervento bariatrico, chirurgica a cielo aperto
44.00↔	Vagotomia, NAS	44.66.99↔	Altri interventi per restaurare la funzione dello sfintere esofagogastro, altro
44.01↔	Vagotomia troncolare	44.67.00↔	Interventi laparoscopici per restaurare la funzione dello sfintere esofagogastro, NAS
44.02↔	Vagotomia super selettiva	44.67.10↔	Interventi laparoscopici per restaurare la funzione dello sfintere esofagogastro, Plastica del cardias, per via laparoscopica
44.03↔	Altra vagotomia selettiva	44.67.20↔	Interventi laparoscopici per restaurare la funzione dello sfintere esofagogastro, (Emi)funduplicatio, per via laparoscopica
44.21↔	Dilatazione mediante incisione del piloro	44.67.99↔	Interventi laparoscopici per restaurare la funzione dello sfintere esofagogastro, altro
44.29↔	Altra piloroplastica	44.68.00↔	Gastroplastica, NAS
44.31.00↔	Bypass gastrico, NAS	44.68.10↔	Gastroplastica verticale, per via laparoscopica
44.31.09↔	Bypass gastrico, altro	44.68.11↔	Gastroplastica verticale, chirurgica a cielo aperto
44.31.11↔	Bypass gastrico prossimale, chirurgico a cielo aperto	44.68.99↔	Gastroplastica, altro
44.31.12↔	Bypass gastrico prossimale, per via laparoscopica	44.69↔	Altra riparazione dello stomaco
44.31.13↔	Bypass gastrico prossimale dopo sleeve resection, intervento di riconversione, chirurgico a cielo aperto	44.91↔	Legatura a cielo aperto di varici gastriche
44.31.14↔	Bypass gastrico prossimale dopo sleeve resection, intervento di riconversione, per via laparoscopica	44.92↔	Manipolazione intraoperatoria dello stomaco
44.31.15↔	Bypass gastrico prossimale dopo bendaggio gastrico, dopo intervento bariatrico preliminare, chirurgico a cielo aperto	44.93↔	Inserzione di bolla gastrica (palloncino)
44.31.16↔	Bypass gastrico prossimale dopo bendaggio gastrico, dopo intervento bariatrico preliminare, per via laparoscopica	44.94↔	Rimozione di bolla gastrica (palloncino)
44.31.21↔	Bypass gastrico distale, chirurgico a cielo aperto	44.95.00↔	Interventi riduttivi dello stomaco, NAS
44.31.22↔	Bypass gastrico distale, per via laparoscopica	44.95.11↔	Posa di anello gastrico, chirurgico a cielo aperto
44.31.31↔	Omega-loop gastric bypass, chirurgico a cielo aperto	44.95.12↔	Posa di anello gastrico, per via laparoscopica
44.31.32↔	Omega-loop gastric bypass, per via laparoscopica	44.95.99↔	Interventi riduttivi dello stomaco, altro
44.38↔	Gastroenterostomia laparoscopica	44.96.00↔	Revisione di intervento riduttivo dello stomaco, NAS
44.39↔	Altra gastroenterostomia	44.96.11↔	Riposizionamento dell'anello in seguito a posa di anello gastrico, chirurgica a cielo aperto
44.40↔	Sutura di ulcera peptica, NAS	44.96.12↔	Riposizionamento dell'anello in seguito a posa di anello gastrico, per via laparoscopica
44.41↔	Sutura di ulcera gastrica	44.96.13↔	Sostituzione dell'anello in seguito a posa di anello gastrico, chirurgica a cielo aperto
44.42↔	Sutura di ulcera duodenale	44.96.14↔	Sostituzione dell'anello in seguito a posa di anello gastrico, per via laparoscopica
44.49.00↔	Altro controllo di emorragia dello stomaco o del duodeno, NAS	44.96.16↔	Riparazione di catetere in seguito a posa di anello gastrico, con intervento intraaddominale, chirurgico a cielo aperto
44.49.10↔	Sclerotizzazione di varici del fondo, chirurgica a cielo aperto	44.96.17↔	Riparazione di catetere in seguito a posa di anello gastrico, con intervento intraaddominale, per via laparoscopica
44.49.11↔	Sclerotizzazione di varici del fondo, per via laparoscopica	44.96.18↔	Sostituzione di port in seguito a posa di anello gastrico
44.49.20↔	Legatura di varici del fondo, chirurgica a cielo aperto	44.96.99↔	Revisione di intervento riduttivo dello stomaco, altro
44.49.21↔	Legatura di varici del fondo, per via laparoscopica	44.97.00↔	Rimozione di dispositivo(i) riduttivo(i) gastrico(i), NAS
44.49.30↔	Transezione del fondo	44.97.11↔	Rimozione di anello gastrico, chirurgica a cielo aperto
44.49.99↔	Altro controllo di emorragia dello stomaco o del duodeno, altro	44.97.12↔	Rimozione di anello gastrico, per via laparoscopica
44.5x.00↔	Revisione di anastomosi gastrica, NAS	44.97.99↔	Rimozione di dispositivo(i) riduttivo(i) gastrico(i), altro
44.5x.10↔	Revisione di anastomosi gastrica a seguito di intervento tipo Billroth I o II	44.99.11↔	Dilatazione dello stomaco mediante dilatatori, chirurgica a cielo aperto
44.5x.21↔	Revisione di anastomosi gastrica a seguito di bypass gastrico o con interposizione intestinale, chirurgica a cielo aperto	44.99.12↔	Dilatazione dello stomaco mediante dilatatori, per via laparoscopica
44.5x.22↔	Revisione di anastomosi gastrica a seguito di bypass gastrico o con interposizione intestinale, per via laparoscopica	44.99.21↔	Serranodo e clipping dell'esofago, chirurgico a cielo aperto
44.5x.31↔	Revisione di tasca a seguito di bypass gastrico, chirurgica a cielo aperto	44.99.22↔	Serranodo e clipping dell'esofago, per via endoscopica
44.5x.32↔	Revisione di tasca a seguito di bypass gastrico, per via laparoscopica	44.99.51↔	Inserzione o sostituzione di una protesi non autoespandente nello stomaco, chirurgica a cielo aperto
44.5x.41↔	Revisione di diversione biliopancreatica [BPD], chirurgica a cielo aperto	44.99.52↔	Inserzione o sostituzione di una protesi non autoespandente nello stomaco, per via laparoscopica
44.5x.42↔	Revisione di diversione biliopancreatica [BPD], per via laparoscopica	44.99.61↔	Inserzione o sostituzione di una protesi autoespandente nello stomaco, chirurgica a cielo aperto
44.5x.43↔	Riconversione di diversione biliopancreatica [BPD], chirurgica a cielo aperto	44.99.62↔	Inserzione o sostituzione di una protesi autoespandente nello stomaco, per via laparoscopica
44.5x.44↔	Riconversione di diversione biliopancreatica (BPD), per via laparoscopica	44.99.71↔	Rimozione di protesi dallo stomaco, chirurgica a cielo aperto
44.5x.51↔	Riconversione di bypass gastrico, chirurgica a cielo aperto	44.99.72↔	Rimozione di protesi dallo stomaco, per via laparoscopica
44.5x.52↔	Riconversione di bypass gastrico, per via laparoscopica	44.99.80↔	Impianto e sostituzione di pacemaker gastrico (incl. sonde)
44.5x.99↔	Revisione di anastomosi gastrica, altro	44.99.81↔	Revisione senza sostituzione di pacemaker gastrico (incl. sonde)
44.61↔	Sutura di lacerazione dello stomaco	44.99.82↔	Rimozione del generatore di impulsi di pacemaker gastrico (incl. sonde)
44.63.00↔	Chiusura di altra fistola gastrica, NAS		
44.63.11↔	Chiusura di altra fistola gastrica, chirurgica a cielo aperto		
44.63.12↔	Chiusura di altra fistola gastrica, per via laparoscopica		
44.63.99↔	Chiusura di altra fistola gastrica, altro		
44.64↔	Gastropessia		
44.65.00↔	Esofagogastroplastica, NAS		

44.99.91↔	Altri interventi sul piloro	46.99.61↔	Inserzione o sostituzione di una protesi autoespandente nell'intestino, chirurgica a cielo aperto
44.99.99↔	Altri interventi sullo stomaco, altro	46.99.62↔	Inserzione o sostituzione di una protesi autoespandente nell'intestino, per via laparoscopica
45.50↔	Isolamento di segmento intestinale, NAS	46.99.71↔	Rimozione di protesi dell'intestino, chirurgica a cielo aperto
45.51↔	Isolamento di segmento dell'intestino tenue	46.99.72↔	Rimozione di protesi dell'intestino, per via laparoscopica
45.52↔	Isolamento di segmento dell'intestino crasso	46.99.80↔	Sezione delle briglie di Ladd
45.61↔	Resezione segmentaria multipla dell'intestino tenue	46.99.91↔	Altri interventi sull'intestino, chirurgici a cielo aperto
45.62↔	Altra resezione parziale dell'intestino tenue	46.99.92↔	Altri interventi sull'intestino, per via laparoscopica
45.63.00↔	Rimozione totale dell'intestino tenue, NAS	46.99.93↔	Chiusura di difetto mesenterico su ernia interna, chirurgica a cielo aperto
45.63.99↔	Rimozione totale dell'intestino tenue, altro	46.99.94↔	Chiusura di difetto mesenterico su ernia interna, per via laparoscopica
45.70↔	Asportazione parziale dell'intestino crasso, NAS	48.1↔	Proctostomia
45.71↔	Resezione segmentaria multipla dell'intestino crasso	48.41↔	Resezione sottomucosa del retto (secondo Soave)
45.73↔	Emicolectomia destra	48.49↔	Altra resezione del retto con pull-through
45.74↔	Resezione del colon trasverso	48.50↔	Resezione del retto senza conservazione dello sfintere, NAS
45.75↔	Emicolectomia sinistra	48.51↔	Resezione del retto per via addominoperineale
45.76.00↔	Sigmoidectomia, NAS	48.52↔	Resezione del retto per via addominoperineale, allargata
45.76.09↔	Sigmoidectomia, altro	48.53↔	Resezione del retto per via addominosacrale, sacroperineale e perineale
45.76.11↔	Sigmoidectomia, chirurgica a cielo aperto	48.54↔	Resezione del retto per via addominosacrale, sacroperineale e perineale, allargata
45.76.21↔	Sigmoidectomia, per via laparoscopica	48.59↔	Resezione del retto senza conservazione dello sfintere, altro
45.79.00↔	Altra asportazione parziale dell'intestino crasso, NAS	48.65↔	Resezione del retto secondo Duhamel
45.79.10↔	Resezione segmentaria dell'intestino crasso	48.66.00↔	Resezione del retto con conservazione dello sfintere, NAS
45.79.11↔	Resezione segmentaria multipla dell'intestino crasso	48.66.09↔	Resezione del retto con conservazione dello sfintere, altro
45.79.12↔	Colectomia subtotale	48.66.11↔	Resezione di anello e cilindro rettale, con anastomosi, chirurgica a cielo aperto
45.79.20↔	Resezione allargata del sigma	48.66.12↔	Resezione di anello e cilindro rettale, con enterostomia e chiusura a fondo cieco, chirurgica a cielo aperto
45.79.22↔	Colectomia subtotale allargata	48.66.13↔	Resezione di anello e cilindro rettale, con anastomosi, per via laparoscopica
45.79.23↔	Emicolectomia destra allargata, chirurgica a cielo aperto	48.66.14↔	Resezione di anello e cilindro rettale, con enterostomia e chiusura a fondo cieco, per via laparoscopica
45.79.24↔	Emicolectomia destra allargata, per via laparoscopica	48.66.15↔	Resezione di anello e cilindro rettale, per via transanale
45.79.25↔	Emicolectomia sinistra allargata, chirurgica a cielo aperto	48.66.21↔	Resezione anteriore del retto, con anastomosi, chirurgica a cielo aperto
45.79.26↔	Emicolectomia sinistra allargata, per via laparoscopica	48.66.22↔	Resezione anteriore del retto, con enterostomia e chiusura a fondo cieco, chirurgica a cielo aperto
45.79.29↔	Altra asportazione parziale allargata dell'intestino crasso	48.66.23↔	Resezione anteriore del retto, con anastomosi, per via laparoscopica
45.79.99↔	Altra asportazione parziale dell'intestino crasso, altro	48.66.24↔	Resezione anteriore del retto, con enterostomia e chiusura a fondo cieco, per via laparoscopica
45.8x.00↔	Colectomia totale intra-addominale, NAS	48.66.25↔	Resezione anteriore del retto, per via transanale
45.8x.20↔	Colectomia totale intra-addominale, Colectomia totale allargata	48.66.31↔	Resezione anteriore bassa del retto, con anastomosi, chirurgica a cielo aperto
45.8x.30↔	Colectomia totale intra-addominale, Coloproctectomia totale allargata	48.66.32↔	Resezione anteriore bassa del retto, con enterostomia e chiusura a fondo cieco, chirurgica a cielo aperto
45.8x.99↔	Colectomia totale intra-addominale, altro	48.66.33↔	Resezione anteriore bassa del retto, con anastomosi, per via laparoscopica
45.90↔	Anastomosi intestinale, NAS	48.66.34↔	Resezione anteriore bassa del retto, con enterostomia e chiusura a fondo cieco, per via laparoscopica
45.91.00↔	Anastomosi intestinale tenue-tenue, NAS	48.66.35↔	Resezione anteriore bassa del retto, con anastomosi, per via transanale
45.91.11↔	Nuova confezione di anastomosi al piede d'ansa dell'intestino tenue dopo intervento bariatrico preliminare, chirurgica a cielo aperto	48.69↔	Altra resezione del retto
45.91.12↔	Nuova confezione di anastomosi al piede d'ansa dell'intestino tenue dopo intervento bariatrico preliminare, per via laparoscopica	48.74↔	Retto-rettostomia
45.91.99↔	Anastomosi intestinale tenue-tenue, altro	49.74↔	Trasposizione del muscolo gracile per incontinenza anale
45.92↔	Anastomosi dell'intestino tenue al moncone rettale		
45.93↔	Altra anastomosi intestinale tenue-crasso		
45.94↔	Anastomosi intestinale crasso-crasso		
45.95↔	Anastomosi all'ano		
46.13↔	Colostomia permanente		
46.23↔	Altra ileostomia permanente		
46.33↔	Confezione di duodenostomia		
46.34↔	Confezione di digiunostomia chirurgica a cielo aperto		
46.39.00↔	Altra enterostomia, NAS		
46.39.10↔	Altra enterostomia, Confezione di anastomosi secondo Bishop-Koop		
46.39.99↔	Altra enterostomia, altro		
46.99.10↔	Decompressione dell'intestino		
46.99.51↔	Inserzione o sostituzione di una protesi non autoespandente nell'intestino, chirurgica a cielo aperto		
46.99.52↔	Inserzione o sostituzione di una protesi non autoespandente nell'intestino, per via laparoscopica		

Procedura H33-5

01.22↔	Rimozione di elettrodo(i) di neurostimolatore intracranico	01.23.21↔	Riapertura di pregressa craniotomia con rimozione di materiale alloplastico o di sistema di somministrazione farmacologica dallo spazio epidurale
01.23.00↔	Riapertura di pregressa craniotomia, NAS	01.23.29↔	Riapertura di pregressa craniotomia con rimozione di altro materiale
01.23.10↔	Riapertura di pregressa craniotomia con inserzione di drenaggio	01.23.99↔	Riapertura di pregressa craniotomia, altro
01.23.20↔	Riapertura di pregressa craniotomia con rimozione di materiale alloplastico o di sistema di somministrazione farmacologica dalle ossa del cranio		

01.26↔	Inserzione e sostituzione di catetere nella cavità cranica o nel tessuto cerebrale	01.59.12↔	Altra asportazione o distruzione di lesione o di tessuto cerebrale, sbrigliamento di contusione cerebrale
01.28↔	Inserzione di catetere(i) intracranico(i) attraverso foro(i) di trapanazione	01.59.19↔	Altra asportazione o distruzione di lesione o di tessuto cerebrale, altro
01.29.00↔	Revisione senza sostituzione di catetere(i) nella cavità cranica o nel tessuto cerebrale, NAS	01.59.20↔	Altra distruzione di tessuto tumorale intracerebrale di origine cerebrale
01.29.10↔	Revisione stereotassica senza sostituzione di cateteri intracerebrali per infusione intraventricolare	01.59.21↔	Altra distruzione di tessuto tumorale intracerebrale di origine extracerebrale
01.29.99↔	Revisione senza sostituzione di catetere(i) nella cavità cranica o nel tessuto cerebrale, altro	01.59.29↔	Altra distruzione di lesione o di tessuto cerebrale, altro
01.31.00↔	Incisione delle meningi cerebrali, NAS	01.59.99↔	Altra asportazione o distruzione di lesione o di tessuto cerebrale, altro
01.31.10↔	Incisione delle meningi cerebrali per evacuazione di ematoma (igroma) subdurale	01.6x.10↔	Asportazione e distruzione di tessuto tumorale dalla base del cranio
01.31.11↔	Incisione delle meningi cerebrali per evacuazione di empiema subdurale	01.6x.11↔	Asportazione e distruzione di tessuto tumorale dalla calotta
01.31.20↔	Incisione delle meningi cerebrali per drenaggio di liquido subdurale e subaracnoideo	01.6x.20↔	Asportazione e distruzione di altro tessuto patologico dalla base del cranio
01.31.99↔	Incisione delle meningi cerebrali, altro	01.6x.21↔	Asportazione e distruzione di altro tessuto patologico dalla calotta
01.32.00↔	Lobotomia e trattotomia, NAS	01.6x.22↔	Asportazione e distruzione di altro tessuto patologico dalla base del cranio e dalla calotta con meningi cerebrali
01.32.10↔	Lobotomia e trattotomia, Cingolotomia	02.01↔	Apertura di suture del cranio
01.32.11↔	Lobotomia e trattotomia, Transezione subpiale	02.02↔	Riposizionamento di frammenti di frattura affossata del cranio
01.32.12↔	Lobotomia e trattotomia, Lobotomie multiple	02.03↔	Formazione di opercoli cranici
01.32.20↔	Lobotomia e trattotomia, Interruzione stereotassica di sistemi di vie encefaliche	02.04.00↔	Innesto osseo sul cranio, NAS
01.32.99↔	Lobotomia e trattotomia, altro	02.04.10↔	Innesto osseo sul cranio, calotta cranica
01.39.00↔	Altre incisioni cerebrali, NAS	02.04.99↔	Innesto osseo sul cranio, altro
01.39.10↔	Altre incisioni cerebrali per evacuazione di ematoma intracerebrale	02.05.00↔	Inserzione di placca cranica, NAS
01.39.11↔	Altre incisioni cerebrali per evacuazione di ascesso intracerebrale	02.05.10↔	Inserzione di impianto CAD nel neurocranio senza interessamento dello splancnocranio, difetto semplice
01.39.19↔	Altre incisioni cerebrali, evacuazione di altro liquido intracerebrale	02.05.11↔	Inserzione di impianto CAD nel neurocranio senza interessamento dello splancnocranio, difetto maggiore o complesso
01.39.20↔	Altre incisioni cerebrali, Evacuazione stereotassica di ematoma intracranico	02.05.20↔	Inserzione di impianto CAD nel neurocranio con interessamento di orbita, regione temporale o seno frontale, fino a 2 regioni
01.39.21↔	Altre incisioni cerebrali, Evacuazione stereotassica di ascesso intracranico	02.05.30↔	Inserzione di impianto CAD nel neurocranio con interessamento di più regioni dello splancnocranio, da 3 regioni
01.39.29↔	Altre incisioni cerebrali, Evacuazione stereotassica di altro liquido intracranico	02.05.41↔	Reinserzione di placca cranica autologa
01.39.30↔	Altre incisioni cerebrali, Rimozione di corpo estraneo intracerebrale	02.05.99↔	Inserzione di placca cranica, altro
01.39.40↔	Inserzione di drenaggio esterno nel sistema liquorale (es. ventricolare, cisternale, subdurale)	02.06.00↔	Altri tipi di osteoplastica del cranio, NAS
01.39.41↔	Inserzione di serbatoio nel sistema liquorale (es. ventricolare, cisternale, subdurale)	02.06.10↔	Cranioplastica fronto-orbitale per spostamento osseo
01.39.42↔	Rimozione di serbatoio dal sistema liquorale (es. ventricolare, cisternale, subdurale)	02.06.20↔	Riparazione del neurocranio senza interessamento dello splancnocranio, con impianto semplice (cemento osseo, materiale alloplastico)
01.39.50↔	Rimozione di impianto intracranico	02.06.30↔	Riparazione di neurocranio e splancnocranio o del solo splancnocranio, con impianto semplice (cemento osseo, materiale alloplastico)
01.39.99↔	Altre incisioni cerebrali, altro	02.06.99↔	Altri tipi di osteoplastica del cranio (cranioplastica), altro
01.41↔	Interventi sul talamo	02.07↔	Rimozione di placca del cranio
01.42↔	Interventi sul globo pallido	02.11↔	Sutura semplice della dura madre
01.51.00↔	Asportazione di lesione o di tessuto delle meningi cerebrali, NAS	02.12.00↔	Altra riparazione delle meningi cerebrali, NAS
01.51.10↔	Asportazione di tessuto tumorale dalle meningi cerebrali con isolamento di tessuto adiacente infiltrato	02.12.10↔	Altra riparazione delle meningi cerebrali senza cranioplastica
01.51.99↔	Asportazione di lesione o di tessuto delle meningi cerebrali, altro	02.12.20↔	Altra riparazione delle meningi cerebrali con cranioplastica
01.52.00↔	Emisferectomia, NAS	02.12.21↔	Altra duraplastica con cranioplastica della convessità
01.52.10↔	Emisferectomia, tessuto tumorale intracerebrale di origine cerebrale	02.12.22↔	Altra duraplastica con cranioplastica del passaggio craniocervicale
01.52.11↔	Emisferectomia, tessuto tumorale intracerebrale di origine extracerebrale	02.12.31↔	Duraplastica frontobasale con lembo peduncolato
01.52.99↔	Emisferectomia, altro	02.12.99↔	Altra riparazione delle meningi cerebrali, altro
01.53.00↔	Lobectomia cerebrale, NAS	02.13↔	Legatura dei vasi delle meningi
01.53.10↔	Lobectomia cerebrale, tessuto tumorale intracerebrale di origine cerebrale	02.14↔	Plessectomia coroidea
01.53.11↔	Lobectomia cerebrale, tessuto tumorale intracerebrale di origine extracerebrale	02.2↔	Ventricolostomia
01.53.99↔	Lobectomia cerebrale, altro	02.31↔	Shunt fra ventricolo e strutture del capo e del collo
01.59.00↔	Altra asportazione o distruzione di lesione o di tessuto cerebrale, NAS	02.32↔	Shunt fra ventricolo e sistema circolatorio
01.59.10↔	Altra asportazione di tessuto tumorale intracerebrale di origine cerebrale	02.33↔	Shunt fra ventricolo e cavità toracica
01.59.11↔	Altra asportazione di tessuto tumorale intracerebrale di origine extracerebrale	02.34↔	Shunt fra ventricolo, cavità addominale e i suoi organi
		02.35↔	Shunt fra ventricolo ed apparato urinario
		02.39↔	Altri interventi per il drenaggio ventricolare
		02.43↔	Rimozione di shunt ventricolare
		02.51.00↔	Sinangiosi, NAS
		02.51.11↔	EDAS (encefalo-duro-arterio-sinangiosi)
		02.51.12↔	EDS (encefalo-duro-sinangiosi), posa della dura madre invertita sulla corteccia cerebrale

02.51.13↔	EDS (encefalo-duro-sinangiosi), posa di un'arteria e della dura madre invertita sulla corteccia cerebrale	07.80↔	Timectomia, NAS
02.51.14↔	EMS (encefalo-mio-sinangiosi)	07.81↔	Altra asportazione parziale del timo
02.51.15↔	EGPS (encefalo-galea-periostio-sinangiosi)	07.82↔	Altra asportazione totale del timo
02.51.99↔	Sinangiosi, altro	07.83↔	Asportazione parziale del timo in toracosopia
02.91↔	Separazione di aderenze corticali	07.84↔	Asportazione totale del timo in toracosopia
02.92↔	Interventi riparativi sul cervello	07.91↔	Esplorazione dell'area timica
02.93.00↔	Inserzione o sostituzione di elettrodo(i) di neurostimolatore intracranico, NAS	07.92↔	Altra incisione del timo
02.93.10↔	Inserzione o sostituzione di microelettrodi temporanei per derivazione e stimolazione uniloculare	07.93↔	Riparazione del timo
02.93.11↔	Inserzione o sostituzione di microelettrodi temporanei per derivazione e stimolazione multiloculare	07.95↔	Incisione del timo in toracosopia
02.93.20↔	Inserzione o sostituzione di microelettrodi permanenti per derivazione e stimolazione uniloculare	07.98↔	Altri interventi non specificati sul timo in toracosopia
02.93.21↔	Inserzione o sostituzione di microelettrodi permanenti per derivazione e stimolazione multiloculare	07.99↔	Altri interventi non specificati sul timo
02.93.99↔	Inserzione o sostituzione di elettrodo(i) di neurostimolatore intracranico, altro	16.01↔	Orbitotomia con lembo osseo
02.96↔	Applicazione di elettrodi sfenoidali	16.02↔	Orbitotomia con inserzione di impianto orbitale
02.99.10↔	Interventi stereotassici sul sistema liquorale	16.09↔	Altra orbitotomia
02.99.11↔	Impianto o espianto stereotassico di materiale radioattivo quale intervento indipendente	16.51.00↔	Esenterazione dell'orbita con rimozione di strutture adiacenti, NAS
02.99.12↔	Impianto stereotassico di tessuto nel cranio, nel cervello e nelle meningi cerebrali	16.51.10↔	Esenterazione dell'orbita con rimozione di strutture adiacenti, con conservazione della cute palpebrale
02.99.13↔	Instillazione stereotassica di medicamenti quale intervento indipendente	16.51.11↔	Esenterazione dell'orbita con rimozione di strutture adiacenti, senza conservazione della cute palpebrale
02.99.14↔	Impianto, revisione o sostituzione stereotassica di cateteri intracerebrali per infusione intraventricolare	16.51.99↔	Altra esenterazione dell'orbita con rimozione di strutture adiacenti
02.99.20↔	Conversione di shunt liquorale (o derivazione di liquido cerebrospinale) in derivazione multipla	16.52.00↔	Esenterazione dell'orbita con rimozione terapeutica di osso orbitale, NAS
02.99.29↔	Altra revisione e rimozione di derivazioni liquorali	16.52.10↔	Esenterazione dell'orbita con rimozione terapeutica di osso orbitale, con conservazione della cute palpebrale
02.99.30↔	Impianto o sostituzione di sonda di misura intracranica	16.52.11↔	Esenterazione dell'orbita con rimozione terapeutica di osso orbitale, senza conservazione della cute palpebrale
02.99.31↔	Revisione senza sostituzione di sonda di misura intracranica	16.52.99↔	Altra esenterazione dell'orbita con rimozione terapeutica di osso orbitale
02.99.40↔	Impianto o sostituzione di neuroprotesi	16.59.00↔	Altra esenterazione dell'orbita, NAS
02.99.41↔	Revisione senza sostituzione di neuroprotesi	16.59.10↔	Altra esenterazione dell'orbita, con conservazione della cute palpebrale
02.99.50↔	Impianto e rimozione di sistema di cateteri a palloncino per brachiterapia intracerebrale	16.59.11↔	Altra esenterazione dell'orbita, senza conservazione della cute palpebrale
02.99.70↔	Revisione senza sostituzione di elettrodo(i) di neurostimolatore intracranico, NAS	16.59.99↔	Altra esenterazione dell'orbita, altro
02.99.71↔	Revisione senza sostituzione di elettrodo(i) di neurostimolatore intracranico, stereotassica, sistema a elettrodo singolo permanente per la stimolazione permanente	16.63↔	Revisione della cavità dopo enucleazione con innesto
02.99.72↔	Revisione senza sostituzione di elettrodo(i) di neurostimolatore intracranico, stereotassica, sistema a più elettrodi permanenti per la stimolazione permanente	16.64↔	Altra revisione della cavità dopo enucleazione
02.99.79↔	Revisione senza sostituzione di elettrodo(i) di neurostimolatore intracranico, altro	16.66↔	Altra revisione di eviscerazione della cavità orbitale
02.99.90↔	Altri interventi stereotassici sul cranio, sul cervello e sulle meningi	18.71.00↔	Ricostruzione di padiglione auricolare, NAS
03.53.11↔	Riduzione chiusa di frattura vertebrale con fissazione esterna	18.71.10↔	Ricostruzione di padiglione auricolare, parziale, NAS
03.53.20↔	Riduzione aperta di fratture vertebrali	18.71.11↔	Ricostruzione di padiglione auricolare, parziale con espansore tissutale
04.01.00↔	Asportazione di neurinoma acustico, NAS	18.71.12↔	Ricostruzione di padiglione auricolare, parziale con lembo galeale
04.01.10↔	Asportazione di neurinoma acustico mediante craniotomia	18.71.13↔	Ricostruzione di padiglione auricolare, parziale con innesto di cartilagine
04.01.11↔	Asportazione di neurinoma acustico, Approccio translabirintico	18.71.14↔	Ricostruzione di padiglione auricolare, parziale con lembo microvascolare
04.01.99↔	Asportazione di neurinoma acustico, altro	18.71.19↔	Ricostruzione di padiglione auricolare, parziale, altro
04.41↔	Decompressione della radice del trigemino	18.71.20↔	Ricostruzione di padiglione auricolare, totale, NAS
07.51↔	Esplorazione della regione pineale	18.71.21↔	Ricostruzione di padiglione auricolare, totale con espansore tissutale
07.52↔	Incisione della ghiandola pineale	18.71.22↔	Ricostruzione di padiglione auricolare, totale con lembo galeale
07.53↔	Asportazione parziale della ghiandola pineale	18.71.23↔	Ricostruzione di padiglione auricolare, totale con innesto di cartilagine
07.54↔	Asportazione della ghiandola pineale	18.71.24↔	Ricostruzione di padiglione auricolare, totale con lembo microvascolare
07.59↔	Altri interventi sulla ghiandola pineale	18.71.29↔	Ricostruzione di padiglione auricolare, totale, altro
07.61↔	Asportazione parziale dell'ipofisi, per via frontale	18.71.30↔	Impianto di materiale alloplastico nella ricostruzione di padiglione auricolare
07.62↔	Asportazione parziale dell'ipofisi, per via trans-sfenoidale	18.71.99↔	Ricostruzione di padiglione auricolare, altro
07.63↔	Asportazione parziale dell'ipofisi, per via non specificata	25.2x.00↔	Glossectomia parziale, NAS
07.64↔	Asportazione totale dell'ipofisi per via frontale	25.2x.09↔	Glossectomia parziale, altro
07.65↔	Asportazione totale dell'ipofisi per via trans-sfenoidale	25.2x.10↔	Glossectomia parziale, approccio transorale, NAS
07.68↔	Asportazione totale dell'ipofisi, per altra via specificata	25.2x.11↔	Glossectomia parziale, approccio transorale, senza ricostruzione
07.69↔	Asportazione totale dell'ipofisi per via non specificata	25.2x.12↔	Glossectomia parziale, approccio transorale, ricostruzione con mucosa locale
07.71↔	Esplorazione della fossa ipofisaria	25.2x.13↔	Glossectomia parziale, approccio transorale, ricostruzione con lembo miocutaneo
07.72↔	Incisione dell'ipofisi	25.2x.14↔	Glossectomia parziale, approccio transorale, ricostruzione con innesto libero con anastomosi microvascolare
07.79↔	Altri interventi sull'ipofisi		

25.2x.19↔	Glossectomia parziale, approccio transorale, con altra ricostruzione	25.3x.34↔	Pelviglossectomia totale, approccio transorale, ricostruzione con innesto libero con anastomosi microvascolare
25.2x.20↔	Glossectomia parziale, approccio transmandibolare, NAS	25.3x.39↔	Pelviglossectomia totale, approccio transorale, con altra ricostruzione
25.2x.21↔	Glossectomia parziale, approccio transmandibolare, senza ricostruzione	25.3x.40↔	Pelviglossectomia totale, approccio transmandibolare, NAS
25.2x.22↔	Glossectomia parziale, approccio transmandibolare, ricostruzione con mucosa locale	25.3x.41↔	Pelviglossectomia totale, approccio transmandibolare, senza ricostruzione
25.2x.23↔	Glossectomia parziale, approccio transmandibolare, ricostruzione con lembo miocutaneo	25.3x.42↔	Pelviglossectomia totale, approccio transmandibolare, ricostruzione con mucosa locale
25.2x.24↔	Glossectomia parziale, approccio transmandibolare, ricostruzione con innesto libero con anastomosi microvascolare	25.3x.43↔	Pelviglossectomia totale, approccio transmandibolare, ricostruzione con lembo miocutaneo
25.2x.29↔	Glossectomia parziale, approccio transmandibolare, con altra ricostruzione	25.3x.44↔	Pelviglossectomia totale, approccio transmandibolare, ricostruzione con innesto libero con anastomosi microvascolare
25.2x.30↔	Pelviglossectomia, approccio transorale, NAS	25.3x.49↔	Pelviglossectomia totale, approccio transmandibolare, con altra ricostruzione
25.2x.31↔	Pelviglossectomia, approccio transorale, senza ricostruzione	25.3x.50↔	Pelviglossomandibolectomia totale, NAS
25.2x.32↔	Pelviglossectomia, approccio transorale, ricostruzione con mucosa locale	25.3x.51↔	Pelviglossomandibolectomia totale, senza ricostruzione
25.2x.33↔	Pelviglossectomia, approccio transorale, ricostruzione con lembo miocutaneo	25.3x.52↔	Pelviglossomandibolectomia totale, ricostruzione con mucosa locale
25.2x.34↔	Pelviglossectomia, approccio transorale, ricostruzione con innesto libero con anastomosi microvascolare	25.3x.53↔	Pelviglossomandibolectomia totale, ricostruzione con lembo miocutaneo
25.2x.39↔	Pelviglossectomia, approccio transorale, con altra ricostruzione	25.3x.54↔	Pelviglossomandibolectomia totale, ricostruzione con innesto libero con anastomosi microvascolare
25.2x.40↔	Pelviglossectomia, approccio transmandibolare, NAS	25.3x.59↔	Pelviglossomandibolectomia totale, con altra ricostruzione
25.2x.41↔	Pelviglossectomia, approccio transmandibolare, senza ricostruzione	25.4x.00↔	Glossectomia radicale, NAS
25.2x.42↔	Pelviglossectomia, approccio transmandibolare, ricostruzione con mucosa locale	25.4x.10↔	Glossectomia radicale, approccio transorale, NAS
25.2x.43↔	Pelviglossectomia, approccio transmandibolare, ricostruzione con lembo miocutaneo	25.4x.11↔	Glossectomia radicale, approccio transorale, senza ricostruzione
25.2x.44↔	Pelviglossectomia, approccio transmandibolare, ricostruzione con innesto libero con anastomosi microvascolare	25.4x.12↔	Glossectomia radicale, approccio transorale, ricostruzione con mucosa locale
25.2x.49↔	Pelviglossectomia, approccio transmandibolare, con altra ricostruzione	25.4x.13↔	Glossectomia radicale, approccio transorale, ricostruzione con lembo miocutaneo
25.2x.50↔	Pelviglossomandibolectomia, NAS	25.4x.14↔	Glossectomia radicale, approccio transorale, ricostruzione con innesto libero con anastomosi microvascolare
25.2x.51↔	Pelviglossomandibolectomia, senza ricostruzione	25.4x.19↔	Glossectomia radicale, approccio transorale, con altra ricostruzione
25.2x.52↔	Pelviglossomandibolectomia, ricostruzione con mucosa locale	25.4x.20↔	Glossectomia radicale, approccio transmandibolare, NAS
25.2x.53↔	Pelviglossomandibolectomia, ricostruzione con lembo miocutaneo	25.4x.21↔	Glossectomia radicale, approccio transmandibolare, senza ricostruzione
25.2x.54↔	Pelviglossomandibolectomia, ricostruzione con innesto libero con anastomosi microvascolare	25.4x.22↔	Glossectomia radicale, approccio transmandibolare, ricostruzione con mucosa locale
25.2x.59↔	Pelviglossomandibolectomia, con altra ricostruzione	25.4x.23↔	Glossectomia radicale, approccio transmandibolare, ricostruzione con lembo miocutaneo
25.3x.00↔	Glossectomia totale, NAS	25.4x.24↔	Glossectomia radicale, approccio transmandibolare, ricostruzione con innesto libero con anastomosi microvascolare
25.3x.09↔	Glossectomia totale, altro	25.4x.29↔	Glossectomia radicale, approccio transmandibolare, con altra ricostruzione
25.3x.10↔	Glossectomia totale, approccio transorale, NAS	25.4x.30↔	Pelviglossectomia radicale, approccio transorale, NAS
25.3x.11↔	Glossectomia totale, approccio transorale, senza ricostruzione	25.4x.31↔	Pelviglossectomia radicale, approccio transorale, senza ricostruzione
25.3x.12↔	Glossectomia totale, approccio transorale, ricostruzione con mucosa locale	25.4x.32↔	Pelviglossectomia radicale, approccio transorale, ricostruzione con mucosa locale
25.3x.13↔	Glossectomia totale, approccio transorale, ricostruzione con lembo miocutaneo	25.4x.33↔	Pelviglossectomia radicale, approccio transorale, ricostruzione con lembo miocutaneo
25.3x.14↔	Glossectomia totale, approccio transorale, ricostruzione con innesto libero con anastomosi microvascolare	25.4x.34↔	Pelviglossectomia radicale, approccio transorale, ricostruzione con innesto libero con anastomosi microvascolare
25.3x.19↔	Glossectomia totale, approccio transorale, con altra ricostruzione	25.4x.39↔	Pelviglossectomia radicale, approccio transorale, con altra ricostruzione
25.3x.20↔	Glossectomia totale, approccio transmandibolare, NAS	25.4x.40↔	Pelviglossectomia radicale, approccio transmandibolare, NAS
25.3x.21↔	Glossectomia totale, approccio transmandibolare, senza ricostruzione	25.4x.41↔	Pelviglossectomia radicale, approccio transmandibolare, senza ricostruzione
25.3x.22↔	Glossectomia totale, approccio transmandibolare, ricostruzione con mucosa locale	25.4x.42↔	Pelviglossectomia radicale, approccio transmandibolare, ricostruzione con mucosa locale
25.3x.23↔	Glossectomia totale, approccio transmandibolare, ricostruzione con lembo miocutaneo	25.4x.43↔	Pelviglossectomia radicale, approccio transmandibolare, ricostruzione con lembo miocutaneo
25.3x.24↔	Glossectomia totale, approccio transmandibolare, ricostruzione con innesto libero con anastomosi microvascolare	25.4x.44↔	Pelviglossectomia radicale, approccio transmandibolare, ricostruzione con innesto libero con anastomosi microvascolare
25.3x.29↔	Glossectomia totale, approccio transmandibolare, con altra ricostruzione	25.4x.49↔	Pelviglossectomia radicale, approccio transmandibolare, con altra ricostruzione
25.3x.30↔	Pelviglossectomia totale, approccio transorale, NAS	25.4x.50↔	Pelviglossomandibolectomia radicale, NAS
25.3x.31↔	Pelviglossectomia totale, approccio transorale, senza ricostruzione	25.4x.51↔	Pelviglossomandibolectomia radicale, senza ricostruzione
25.3x.32↔	Pelviglossectomia totale, approccio transorale, ricostruzione con mucosa locale	25.4x.52↔	Pelviglossomandibolectomia radicale, ricostruzione con mucosa locale
25.3x.33↔	Pelviglossectomia totale, approccio transorale, ricostruzione con lembo miocutaneo		

25.4x.53↔	Pelviglossomandibolectomia radicale, ricostruzione con lembo miocutaneo	32.41.19↔	Lobectomia del polmone, per via toracoscopica, senza menzione di linfadenectomia radicale, altro
25.4x.54↔	Pelviglossomandibolectomia radicale, ricostruzione con innesto libero con anastomosi microvascolare	32.41.20↔	Lobectomia del polmone, per via toracoscopica, con linfadenectomia radicale, NAS
25.4x.59↔	Pelviglossomandibolectomia radicale, con altra ricostruzione	32.41.99↔	Lobectomia del polmone in toracoscopia, altro
25.4x.99↔	Glossectomia radicale, altro	32.42.00↔	Lobectomia del polmone, chirurgica a cielo aperto, NAS
29.31↔	Miotomia cricofaringea	32.42.10↔	Lobectomia del polmone, chirurgica a cielo aperto, senza menzione di linfadenectomia radicale, NAS
29.32.00↔	Diverticolectomia faringea, NAS	32.42.11↔	Lobectomia del polmone, chirurgica a cielo aperto, senza linfadenectomia radicale, senza dilatazione broncoplastica o angioplastica
29.32.10↔	Diverticostomia endoscopica di diverticolo di Zenker	32.42.12↔	Lobectomia del polmone, chirurgica a cielo aperto, senza linfadenectomia radicale, con dilatazione broncoplastica
29.32.11↔	Diverticolectomia di diverticolo di Zenker	32.42.13↔	Lobectomia del polmone, chirurgica a cielo aperto, senza linfadenectomia radicale, con dilatazione angioplastica
29.32.99↔	Diverticolectomia faringea, altro	32.42.14↔	Lobectomia del polmone, chirurgica a cielo aperto, senza linfadenectomia radicale, con dilatazione broncoplastica nonché dilatazione angioplastica
29.33.00↔	Faringectomia (parziale), NAS	32.42.19↔	Lobectomia del polmone, chirurgica a cielo aperto, senza linfadenectomia radicale, altro
29.33.10↔	Faringectomia parziale, senza ricostruzione	32.42.20↔	Lobectomia del polmone, chirurgica a cielo aperto, con linfadenectomia radicale, NAS
29.33.11↔	Faringectomia parziale, Ricostruzione con lembo pedunculato regionale o a distanza	32.42.21↔	Lobectomia del polmone, chirurgica a cielo aperto, con linfadenectomia radicale, senza dilatazione broncoplastica o angioplastica
29.33.12↔	Faringectomia parziale, Ricostruzione con innesto libero con anastomosi microvascolare	32.42.22↔	Lobectomia del polmone, chirurgica a cielo aperto, con linfadenectomia radicale, con dilatazione broncoplastica
29.33.20↔	Faringectomia totale, Ricostruzione con lembo pedunculato regionale o a distanza	32.42.23↔	Lobectomia del polmone, chirurgica a cielo aperto, con linfadenectomia radicale, con dilatazione angioplastica
29.33.21↔	Faringectomia totale, Ricostruzione con innesto libero con anastomosi microvascolare, innesto intestinale libero o pull-up gastrico	32.42.24↔	Lobectomia del polmone, chirurgica a cielo aperto, con linfadenectomia radicale, con dilatazione broncoplastica, con dilatazione angioplastica
29.33.99↔	Faringectomia (parziale), altro	32.42.29↔	Lobectomia del polmone, chirurgica a cielo aperto, con linfadenectomia radicale, altro
29.39↔	Altra asportazione o distruzione di lesione o tessuto della faringe	32.42.30↔	Lobectomia del polmone, allargata
29.4x.00↔	Intervento di plastica faringea, NAS	32.42.40↔	Lobectomia del polmone, bilobectomia, NAS
29.4x.10↔	Intervento di plastica faringea, con mucosa locale o lembo cutaneo libero	32.42.41↔	Lobectomia del polmone, bilobectomia, senza dilatazione broncoplastica o angioplastica
29.4x.11↔	Intervento di plastica faringea, con lembo miocutaneo pedunculato	32.42.42↔	Lobectomia del polmone, bilobectomia, con dilatazione broncoplastica
29.4x.12↔	Intervento di plastica faringea, con innesto con anastomosi microvascolare, innesto intestinale o pull-up gastrico	32.42.43↔	Lobectomia del polmone, bilobectomia, con dilatazione angioplastica
29.4x.99↔	Intervento di plastica faringea, altro	32.42.44↔	Lobectomia del polmone, bilobectomia, con dilatazione broncoplastica e angioplastica
29.99↔	Altri interventi sulla faringe	32.42.49↔	Lobectomia del polmone, bilobectomia, altro
31.73↔	Chiusura di altra fistola della trachea	32.42.99↔	Lobectomia del polmone, chirurgica a cielo aperto, altro
32.09.00↔	Altra asportazione o distruzione locale di lesione o tessuto bronchiale, NAS	32.49↔	Altra lobectomia del polmone
32.09.10↔	Altra asportazione o distruzione locale di lesione o tessuto bronchiale, mediante toracotomia	32.50↔	Pneumonectomia in toracoscopia
32.09.20↔	Altra asportazione o distruzione locale di lesione o tessuto bronchiale, mediante toracoscopia	32.51.00↔	Pneumonectomia, chirurgica a cielo aperto, NAS
32.09.99↔	Altra asportazione o distruzione locale di lesione o tessuto bronchiale, altro	32.51.10↔	Pneumonectomia, chirurgica a cielo aperto, senza linfadenectomia radicale, NAS
32.1x.10↔	Altra asportazione bronchiale, resezione della biforcazione	32.51.11↔	Pneumonectomia, chirurgica a cielo aperto, senza linfadenectomia radicale, senza dilatazione broncoplastica o angioplastica
32.1x.20↔	Altra asportazione bronchiale, revisione per insufficienza di moncone bronchiale	32.51.12↔	Pneumonectomia, chirurgica a cielo aperto, senza linfadenectomia radicale, con dilatazione broncoplastica
32.20↔	Asportazione di lesione o tessuto polmonare in toracoscopia	32.51.13↔	Pneumonectomia, chirurgica a cielo aperto, senza linfadenectomia radicale, con dilatazione angioplastica
32.21↔	Plicatura di bolla enfisematosa	32.51.14↔	Pneumonectomia, chirurgica a cielo aperto, senza linfadenectomia radicale, con dilatazione broncoplastica nonché dilatazione angioplastica
32.22↔	Riduzione chirurgica del volume polmonare	32.51.19↔	Pneumonectomia, chirurgica a cielo aperto, senza linfadenectomia radicale, altro
32.23↔	Escissione aperta di lesione o tessuto polmonare	32.51.20↔	Pneumonectomia, chirurgica a cielo aperto, con linfadenectomia radicale, NAS
32.25↔	Asportazione di lesione o tessuto polmonare in toracoscopia	32.51.21↔	Pneumonectomia, chirurgica a cielo aperto, con linfadenectomia radicale, senza dilatazione broncoplastica o angioplastica
32.26↔	Escissione altra o non precisata di lesione o tessuto polmonare	32.51.22↔	Pneumonectomia, chirurgica a cielo aperto, con linfadenectomia radicale, con dilatazione broncoplastica
32.29↔	Altra asportazione o distruzione locale di lesione o tessuto polmonare	32.51.23↔	Pneumonectomia, chirurgica a cielo aperto, con linfadenectomia radicale, con dilatazione angioplastica
32.30↔	Resezione segmentale anatomica del polmone per via toracoscopica		
32.39↔	Altra resezione segmentale anatomica non specificata del polmone		
32.41.00↔	Lobectomia del polmone in toracoscopia, NAS		
32.41.10↔	Lobectomia del polmone, per via toracoscopica, senza menzione di linfadenectomia radicale, NAS		
32.41.11↔	Lobectomia del polmone, per via toracoscopica, senza menzione di linfadenectomia radicale, senza dilatazione broncoplastica o angioplastica		
32.41.12↔	Lobectomia del polmone, per via toracoscopica, senza menzione di linfadenectomia radicale, con dilatazione broncoplastica		
32.41.13↔	Lobectomia del polmone, per via toracoscopica, senza menzione di linfadenectomia radicale, con dilatazione broncoplastica		
32.41.14↔	Lobectomia del polmone, per via toracoscopica, senza menzione di linfadenectomia radicale, con dilatazione broncoplastica nonché dilatazione angioplastica		

32.51.24↔	Pneumonectomia, chirurgica a cielo aperto, con linfadenectomia radicale, con dilatazione broncoplastica nonché dilatazione angioplastica	34.51.16↔	Pleurectomia e decorticazione subtotale, chirurgica a cielo aperto
32.51.29↔	Pneumonectomia, chirurgica a cielo aperto, con linfadenectomia radicale, altro	34.51.99↔	Pleurectomia e decorticazione del polmone, chirurgica a cielo aperto, altro
32.51.31↔	Pneumonectomia, chirurgica a cielo aperto, allargata	34.52.00↔	Pleurectomia e decorticazione del polmone, per via toracoscopica, NAS
32.51.99↔	Pneumonectomia, chirurgica a cielo aperto, altro	34.52.11↔	Pleurectomia e decorticazione radicale del polmone e della parete toracica senza resezione del pericardio o del diaframma, per via toracoscopica
32.59↔	Altra pneumonectomia non specificata	34.52.12↔	Pleurectomia e decorticazione radicale del polmone e della parete toracica con resezione del pericardio, per via toracoscopica
32.6↔	Dissezione radicale delle strutture toraciche	34.52.13↔	Pleurectomia e decorticazione radicale del polmone e della parete toracica con resezione del diaframma, per via toracoscopica
33.20↔	Biopsia del polmone in toracoscopia	34.52.14↔	Pleurectomia e decorticazione radicale del polmone e della parete toracica con resezione del pericardio e del diaframma, per via toracoscopica
33.34.10↔	Toracoplastica, parziale	34.52.15↔	Pleurectomia e decorticazione parziale, per via toracoscopica
33.34.20↔	Toracoplastica, completa	34.52.16↔	Pleurectomia e decorticazione subtotale, per via toracoscopica
33.34.99↔	Toracoplastica, altro	34.52.99↔	Pleurectomia e decorticazione del polmone, per via toracoscopica, altro
33.39↔	Altro collassamento chirurgico del polmone	34.59.10↔	Altra asportazione della pleura, pleurectomia toracoscopica
33.41↔	Sutura di lacerazione bronchiale	34.59.20↔	Altra asportazione della pleura, pleurectomia chirurgica a cielo aperto
33.42↔	Chiusura di fistola bronchiale	34.6x.00↔	Pleurodesi, NAS
33.43↔	Chiusura di lacerazione polmonare	34.6x.11↔	Pleurodesi, chirurgica a cielo aperto, senza decorticazione
33.92↔	Legatura di bronco	34.6x.12↔	Pleurodesi, chirurgica a cielo aperto, con decorticazione
34.02↔	Toracotomia esplorativa	34.6x.13↔	Pleurodesi, chirurgica a cielo aperto, con talcaggio
34.03↔	Riapertura di toracotomia	34.6x.19↔	Pleurodesi, chirurgica a cielo aperto, altro
34.3x.00↔	Asportazione o distruzione di lesione o tessuto del mediastino, NAS	34.6x.20↔	Pleurodesi, per via toracoscopica, NAS
34.3x.10↔	Asportazione di lesione o tessuto del mediastino	34.6x.21↔	Pleurodesi, per via toracoscopica, senza decorticazione
34.3x.20↔	Resezione di lesione o tessuto del mediastino, NAS	34.6x.22↔	Pleurodesi, per via toracoscopica, con decorticazione
34.3x.21↔	Resezione di lesione o tessuto del mediastino, senza resezione di organi mediastinici	34.6x.23↔	Pleurodesi, per via toracoscopica, con talcaggio
34.3x.22↔	Resezione di lesione o tessuto del mediastino, con resezione polmonare o resezione parziale della parete toracica	34.6x.29↔	Pleurodesi, per via toracoscopica, altro
34.3x.23↔	Resezione di lesione o tessuto del mediastino, con resezione parziale del pericardio	34.6x.99↔	Pleurodesi, altro
34.3x.24↔	Resezione di lesione o tessuto del mediastino, con sostituzione vascolare mediante protesi	34.71↔	Sutura di lacerazione della parete toracica
34.3x.25↔	Resezione di lesione o tessuto del mediastino, con resezione polmonare e sostituzione vascolare	34.72↔	Chiusura di toracostomia
34.3x.26↔	Resezione di lesione o tessuto del mediastino, con resezione polmonare e resezione parziale del pericardio	34.73↔	Chiusura di altra fistola del torace
34.3x.27↔	Resezione di lesione o tessuto del mediastino, con resezione parziale del pericardio e sostituzione vascolare	34.74↔	Riparazione di deformità del torace
34.3x.28↔	Resezione di lesione o tessuto del mediastino, con resezione parziale di polmone e pericardio e sostituzione vascolare	34.79.00↔	Altra riparazione della parete toracica, NAS
34.3x.29↔	Resezione di lesione o tessuto del mediastino, altro	34.79.10↔	Altra riparazione della parete toracica, chiusura secondaria di toracotomia, NAS
34.3x.30↔	Distruzione di lesione o tessuto del mediastino	34.79.11↔	Altra riparazione della parete toracica, chiusura secondaria di toracotomia, con filo
34.3x.99↔	Asportazione o distruzione di lesione o tessuto del mediastino, altro	34.79.12↔	Altra riparazione della parete toracica, chiusura secondaria di toracotomia, con placca
34.4x.00↔	Asportazione o distruzione di lesione della parete toracica, NAS	34.79.19↔	Altra riparazione della parete toracica, chiusura secondaria di toracotomia, altro
34.4x.10↔	Asportazione di lesione della parete toracica	34.79.20↔	Altra riparazione chirurgica a cielo aperto, della parete toracica, stabilizzazione, NAS
34.4x.20↔	Resezione parziale di lesione della parete toracica, NAS	34.79.21↔	Altra riparazione chirurgica a cielo aperto, della parete toracica, stabilizzazione, con filo
34.4x.21↔	Resezione parziale di lesione della parete toracica, senza ricostruzione	34.79.22↔	Altra riparazione chirurgica a cielo aperto, della parete toracica, stabilizzazione, con placca
34.4x.22↔	Resezione parziale di lesione della parete toracica, con ricostruzione	34.79.29↔	Altra riparazione chirurgica a cielo aperto della parete toracica, stabilizzazione, altro
34.4x.30↔	Resezione di lesione della parete toracica, asportazione completa dello sterno, NAS	34.79.30↔	Altra riparazione della parete toracica, riduzione aperta di frattura sternale, NAS
34.4x.31↔	Resezione di lesione della parete toracica, asportazione completa dello sterno, senza ricostruzione	34.79.31↔	Altra riparazione della parete toracica, riduzione aperta di frattura sternale, con filo
34.4x.32↔	Resezione di lesione della parete toracica, asportazione completa dello sterno, con ricostruzione	34.79.32↔	Altra riparazione della parete toracica, riduzione aperta di frattura sternale, con placca
34.51.00↔	Pleurectomia e decorticazione del polmone, chirurgica a cielo aperto, NAS	34.79.39↔	Altra riparazione della parete toracica, riduzione aperta di frattura sternale, altro
34.51.11↔	Pleurectomia e decorticazione radicale del polmone e della parete toracica senza resezione del pericardio o del diaframma, chirurgica a cielo aperto	34.79.40↔	Altra riparazione della parete toracica, osteoplastica e innesto osseo
34.51.12↔	Pleurectomia e decorticazione radicale del polmone e della parete toracica con resezione del pericardio, chirurgica a cielo aperto	34.79.99↔	Altra riparazione della parete toracica, altro
34.51.13↔	Pleurectomia e decorticazione radicale del polmone e della parete toracica con resezione del diaframma, chirurgica a cielo aperto	34.81↔	Asportazione di lesione o tessuto del diaframma
34.51.14↔	Pleurectomia e decorticazione radicale del polmone e della parete toracica con resezione del pericardio e del diaframma, chirurgica a cielo aperto	34.82↔	Sutura di lacerazione del diaframma
34.51.15↔	Pleurectomia e decorticazione parziale, chirurgica a cielo aperto	34.83↔	Chiusura di fistola del diaframma
		34.84↔	Altra riparazione del diaframma

35.10↔	Valvuloplastica a cuore aperto senza sostituzione, valvola non specificata	35.25.99↔	Sostituzione della valvola polmonare con protesi, altro
35.11.00↔	Valvuloplastica a cuore aperto della valvola aortica senza sostituzione, NAS	35.26.00↔	Altra sostituzione della valvola polmonare, NAS
35.11.10↔	Valvuloplastica a cuore aperto della valvola aortica	35.26.10↔	Impianto mini-invasivo di valvola polmonare, NAS
35.11.11↔	Sostituzione della radice aortica con conservazione della valvola (intervento di Tirone David)	35.26.19↔	Impianto mini-invasivo di valvola polmonare, altro
35.11.20↔	Ricostruzione a cuore aperto della valvola aortica, senza sostituzione, per anomalie valvolari congenite	35.26.20↔	Impianto di protesi vascolare valvolata, valvola polmonare meccanica
35.11.99↔	Valvuloplastica a cuore aperto della valvola aortica senza sostituzione, altro	35.26.99↔	Altra sostituzione della valvola polmonare, altro
35.12.00↔	Valvuloplastica a cuore aperto della valvola mitrale senza sostituzione, NAS	35.27↔	Sostituzione di valvola tricuspide con bioprotesi
35.12.10↔	Valvulotomia a cuore aperto della valvola mitrale	35.28↔	Altra sostituzione di valvola tricuspide con protesi
35.12.11↔	Ricostruzione a cuore aperto di cuspidi mitrale	35.29.00↔	Sostituzione di valvola cardiaca, altra valvola, NAS
35.12.20↔	Ricostruzione a cuore aperto della valvola mitrale, senza sostituzione, per anomalie valvolari congenite	35.29.10↔	Sostituzione di valvola atrioventricolare per anomalie valvolari congenite
35.12.99↔	Valvuloplastica a cuore aperto della valvola mitrale senza sostituzione, altro	35.29.20↔	Sostituzione di valvola del tronco arterioso per anomalie valvolari congenite
35.13.00↔	Valvuloplastica a cuore aperto della valvola polmonare senza sostituzione, NAS	35.29.99↔	Sostituzione di valvola cardiaca, altra valvola, altro
35.13.10↔	Valvulotomia a cuore aperto della valvola polmonare	35.31↔	Interventi sul muscolo papillare
35.13.20↔	Ricostruzione a cuore aperto della valvola polmonare, senza sostituzione, per anomalie valvolari congenite	35.32↔	Interventi sulle corde tendinee
35.13.99↔	Valvuloplastica a cuore aperto della valvola polmonare senza sostituzione, altro	35.33.00↔	Anuloplastica, NAS
35.14.00↔	Valvuloplastica a cuore aperto della valvola tricuspide senza sostituzione, NAS	35.33.10↔	Anuloplastica della valvola mitrale, NAS
35.14.10↔	Valvulotomia a cuore aperto della valvola tricuspide	35.33.11↔	Anuloplastica della valvola mitrale, a cielo aperto
35.14.11↔	Ricostruzione a cuore aperto di cuspidi della valvola tricuspide	35.33.19↔	Anuloplastica della valvola mitrale, altro
35.14.20↔	Ricostruzione a cuore aperto della valvola tricuspide, senza sostituzione, per anomalie valvolari congenite	35.33.20↔	Anuloplastica della valvola polmonare, NAS
35.14.99↔	Valvuloplastica a cuore aperto della valvola tricuspide senza sostituzione, altro	35.33.21↔	Anuloplastica della valvola polmonare, a cielo aperto
35.19.00↔	Valvuloplastica a cuore aperto, senza sostituzione, altra valvola, NAS	35.33.29↔	Anuloplastica della valvola polmonare, altro
35.19.10↔	Ricostruzione a cuore aperto di valvola atrioventricolare, senza sostituzione, per anomalie valvolari congenite	35.33.30↔	Anuloplastica della valvola tricuspide, NAS
35.19.11↔	Ricostruzione a cuore aperto di valvola del tronco arterioso, senza sostituzione, per anomalie valvolari congenite	35.33.31↔	Anuloplastica della valvola tricuspide, a cielo aperto
35.19.99↔	Valvuloplastica a cuore aperto, senza sostituzione, altra valvola, altro	35.33.39↔	Anuloplastica della valvola tricuspide, altro
35.20↔	Sostituzione di valvola cardiaca non specificata	35.33.40↔	Anuloplastica della valvola aortica, NAS
35.21.00↔	Sostituzione della valvola aortica con protesi, NAS	35.33.41↔	Anuloplastica della valvola aortica, a cielo aperto
35.21.10↔	Sostituzione della valvola aortica con protesi, bioprotesi	35.33.49↔	Anuloplastica della valvola aortica, altro
35.21.11↔	Sostituzione della valvola aortica con bioprotesi, protesi autoespandente, senza sutura, chirurgica a cielo aperto	35.33.99↔	Anuloplastica, altro
35.21.12↔	Sostituzione della valvola aortica con protesi, bioprotesi stentless, chirurgica a cielo aperto	35.34↔	Infundibulectomia
35.21.20↔	Impianto di protesi vascolare valvolata, valvola aortica biologica	35.35.00↔	Interventi sulle trabecole carnose del cuore, NAS
35.21.99↔	Sostituzione della valvola aortica con protesi, altro	35.35.10↔	Resezione fibrosa o muscolare sottovalvolare aortica
35.22.00↔	Altra sostituzione della valvola aortica, NAS	35.35.99↔	Interventi sulle trabecole carnose del cuore, altro
35.22.10↔	Impianto mini-invasivo di valvola aortica, NAS	35.39.00↔	Interventi su altre strutture adiacenti alle valvole del cuore, NAS
35.22.11↔	Impianto mini-invasivo di valvola aortica, transapicale	35.39.10↔	Resezione sopravalvolare, valvola cardiaca, NAS
35.22.12↔	Impianto mini-invasivo di valvola aortica, per via transapicale, mediante sistema percutaneo transapicale di accesso e chiusura	35.39.11↔	Resezione sopravalvolare aortica
35.22.13↔	Impianto mini-invasivo di valvola aortica, accesso transaortico	35.39.12↔	Resezione sopravalvolare polmonare
35.22.19↔	Impianto mini-invasivo di valvola aortica, altro	35.39.19↔	Resezione sopravalvolare, altra valvola cardiaca
35.22.20↔	Sostituzione della valvola aortica mediante autotrapianto [intervento di Ross]	35.39.99↔	Interventi su altre strutture adiacenti alle valvole del cuore, altro
35.22.21↔	Sostituzione a cielo aperto di protesi valvolare aortica meccanica	35.41.00↔	Allargamento di difetto esistente del setto atriale, NAS
35.22.30↔	Impianto di protesi vascolare valvolata, valvola aortica meccanica	35.41.10↔	Allargamento di difetto esistente del setto atriale, tecnica a cielo aperto
35.22.99↔	Altra sostituzione della valvola aortica, altro	35.41.20↔	Allargamento di difetto esistente del setto atriale, tecnica chiusa
35.23↔	Sostituzione della valvola mitrale con bioprotesi	35.41.99↔	Allargamento di difetto esistente del setto atriale, altro
35.24↔	Altra sostituzione di valvola mitrale con protesi	35.42.00↔	Creazione di difetto settale nel cuore, NAS
35.25.00↔	Sostituzione della valvola polmonare con protesi, NAS	35.42.10↔	Creazione di difetto settale nel cuore, tecnica a cielo aperto
35.25.10↔	Sostituzione della valvola polmonare con protesi, bioprotesi	35.42.20↔	Creazione di difetto settale nel cuore, tecnica chiusa
35.25.20↔	Impianto di protesi vascolare valvolata, valvola polmonare biologica	35.42.99↔	Creazione di difetto settale nel cuore, altro
		35.43.00↔	Allargamento di difetto esistente del setto interventricolare, NAS
		35.43.10↔	Allargamento di difetto esistente del setto interventricolare, tecnica a cielo aperto
		35.43.20↔	Allargamento di difetto esistente del setto interventricolare, tecnica chiusa
		35.43.99↔	Allargamento di difetto esistente del setto interventricolare, altro
		35.50↔	Riparazione di difetto settale non specificato del cuore con protesi
		35.51↔	Riparazione di difetto del setto atriale con protesi, tecnica aperta
		35.53↔	Riparazione con protesi di difetto del setto interventricolare, per via aperta
		35.54↔	Riparazione con protesi di difetto dei cuscinetti endocardiaci
		35.60↔	Riparazione di difetto di setto non specificato del cuore con innesto tissutale
		35.61↔	Riparazione di difetto del setto atriale con innesto tissutale
		35.62↔	Riparazione di difetto del setto ventricolare con innesto tissutale
		35.63↔	Riparazione di difetto dei cuscinetti endocardiaci con innesto tissutale
		35.70↔	Altra e non specificata riparazione di difetto settale non specificato del cuore
		35.71↔	Altra e non specificata riparazione di difetto del setto atriale

35.72.00↔	Riparazione di difetto del setto ventricolare, NAS	36.11.27↔	Bypass semplice (aorto)coronarico, chirurgico a cielo aperto (toracotomia, minitoracotomia, sternotomia), con vena autologa, con mesh esterno di supporto
35.72.10↔	Chiusura di difetto del setto ventricolare acquisito	36.11.28↔	Bypass semplice (aorto)coronarico, chirurgico a cielo aperto (toracotomia, minitoracotomia, sternotomia), con xenotrapianto
35.72.99↔	Riparazione di difetto del setto ventricolare, altro	36.11.2a↔	Bypass semplice (aorto)coronarico, chirurgico a cielo aperto (toracotomia, minitoracotomia, sternotomia), con protesi vascolare
35.73↔	Altra e non specificata riparazione di difetto dei cuscinetti endocardici	36.11.31↔	Bypass semplice (aorto)coronarico, mini-invasivo, con arteria autologa, arteria radiale
35.81↔	Correzione totale di tetralogia di Fallot	36.11.32↔	Bypass semplice (aorto)coronarico, mini-invasivo, con arteria autologa, arteria mammaria interna (arteria toracica interna)
35.82↔	Correzione totale di completa anomalia della connessione venosa polmonare	36.11.33↔	Bypass semplice (aorto)coronarico, mini-invasivo, con arteria autologa, innesto libero di arteria mammaria interna (IMA) (arteria toracica interna)
35.83↔	Correzione totale del tronco arterioso	36.11.34↔	Bypass semplice (aorto)coronarico, mini-invasivo, con arteria autologa, arteria addominale
35.84↔	Correzione totale di trasposizione di grandi vasi, NAC	36.11.35↔	Bypass semplice (aorto)coronarico, mini-invasivo, con arteria autologa, altra arteria
35.85↔	Intervento di Norwood stadio I	36.11.36↔	Bypass semplice (aorto)coronarico, mini-invasivo, con vena autologa, senza mesh esterno di supporto
35.91↔	Trasposizione interatriale del ritorno venoso	36.11.37↔	Bypass semplice (aorto)coronarico, mini-invasivo, con vena autologa, con mesh esterno di supporto
35.92↔	Creazione di condotto fra ventricolo destro e arteria polmonare	36.11.38↔	Bypass semplice (aorto)coronarico, mini-invasivo, con xenotrapianto
35.93↔	Creazione di condotto fra il ventricolo sinistro e l'aorta	36.11.3a↔	Bypass semplice (aorto)coronarico, mini-invasivo, con protesi vascolare
35.94↔	Creazione di condotto fra l'atrio e arteria polmonare	36.11.99↔	Bypass semplice (aorto)coronarico, secondo la tecnica e il materiale, altro
35.95.00↔	Revisione di procedure correttive del cuore, NAS	36.12.00↔	Duplici bypass (aorto)coronarico, secondo la tecnica e il materiale, NAS
35.95.10↔	Rifissazione di protesi valvolare cardiaca, NAS	36.12.21↔	Duplici bypass (aorto)coronarico, chirurgico a cielo aperto (toracotomia, minitoracotomia, sternotomia), con arteria autologa, arteria radiale
35.95.11↔	Rifissazione di protesi valvolare aortica	36.12.22↔	Duplici bypass (aorto)coronarico, chirurgico a cielo aperto (toracotomia, minitoracotomia, sternotomia), con arteria autologa, arteria mammaria interna (arteria toracica interna)
35.95.12↔	Rifissazione di protesi valvolare mitralica	36.12.23↔	Duplici bypass (aorto)coronarico, chirurgico a cielo aperto (toracotomia, minitoracotomia, sternotomia), con arteria autologa, innesto libero di arteria mammaria interna (IMA) (arteria toracica interna)
35.95.13↔	Rifissazione di protesi valvolare polmonare	36.12.24↔	Duplici bypass (aorto)coronarico, chirurgico a cielo aperto (toracotomia, minitoracotomia, sternotomia), con arteria autologa, arteria addominale
35.95.14↔	Rifissazione di protesi valvolare tricuspide	36.12.25↔	Duplici bypass (aorto)coronarico, chirurgico a cielo aperto (toracotomia, minitoracotomia, sternotomia), con arteria autologa, altra arteria
35.95.19↔	Rifissazione di protesi valvolare cardiaca, altro	36.12.26↔	Duplici bypass (aorto)coronarico, chirurgico a cielo aperto (toracotomia, minitoracotomia, sternotomia), con vena autologa, senza mesh esterno di supporto
35.95.99↔	Revisione di procedure correttive del cuore, altro	36.12.27↔	Duplici bypass (aorto)coronarico, chirurgico a cielo aperto (toracotomia, minitoracotomia, sternotomia), con vena autologa, con mesh esterno di supporto
35.98.00↔	Altri interventi sui setti del cuore, NAS	36.12.28↔	Duplici bypass (aorto)coronarico, chirurgico a cielo aperto (toracotomia, minitoracotomia, sternotomia), con xenotrapianto
35.98.10↔	Riparazione percutanea-transluminale di difetto del setto atriale, NAS	36.12.2a↔	Duplici bypass (aorto)coronarico, chirurgico a cielo aperto (toracotomia, minitoracotomia, sternotomia), con protesi vascolare
35.98.19↔	Riparazione percutanea-transluminale di difetto del setto atriale, altro	36.12.31↔	Duplici bypass (aorto)coronarico, mini-invasivo, con arteria autologa, arteria radiale
35.98.30↔	Riparazione percutanea-transluminale di difetto del setto ventricolare	36.12.32↔	Duplici bypass (aorto)coronarico, mini-invasivo, con arteria autologa, arteria mammaria interna (arteria toracica interna)
35.98.99↔	Altri interventi sui setti del cuore, altro	36.12.33↔	Duplici bypass (aorto)coronarico, mini-invasivo, con arteria autologa, innesto libero di arteria mammaria interna (IMA) (arteria toracica interna)
35.99.00↔	Altri interventi sulle valvole del cuore, NAS	36.12.34↔	Duplici bypass (aorto)coronarico, mini-invasivo, con arteria autologa, arteria addominale
35.99.10↔	Altri interventi per anomalie valvolari cardiache congenite, NAS	36.12.35↔	Duplici bypass (aorto)coronarico, mini-invasivo, con arteria autologa, altra arteria
35.99.11↔	Altri interventi per anomalie valvolari cardiache congenite, valvola aortica	36.12.36↔	Duplici bypass (aorto)coronarico, mini-invasivo, con vena autologa, senza mesh esterno di supporto
35.99.12↔	Altri interventi per anomalie valvolari cardiache congenite, valvola mitrale	36.12.37↔	Duplici bypass (aorto)coronarico, mini-invasivo, con vena autologa, con mesh esterno di supporto
35.99.13↔	Altri interventi per anomalie valvolari cardiache congenite, valvola polmonare		
35.99.14↔	Altri interventi per anomalie valvolari cardiache congenite, valvola tricuspide		
35.99.15↔	Altri interventi per anomalie valvolari cardiache congenite, valvola atrioventricolare o del tronco arterioso		
35.99.19↔	Altri interventi per anomalie valvolari cardiache congenite, altra valvola		
35.99.20↔	Altri interventi sulle valvole del cuore, mini-invasivi		
35.99.99↔	Altri interventi sulle valvole del cuore, altro		
36.03↔	Angioplastica dell'arteria coronarica a torace aperto		
36.09↔	Altra rimozione di ostruzione dell'arteria coronarica		
36.10↔	Bypass aortocoronarico per rivascularizzazione cardiaca, NAS		
36.11.00↔	Bypass semplice (aorto)coronarico, secondo la tecnica e il materiale, NAS		
36.11.21↔	Bypass semplice (aorto)coronarico, chirurgico a cielo aperto (toracotomia, minitoracotomia, sternotomia), con arteria autologa, arteria radiale		
36.11.22↔	Bypass semplice (aorto)coronarico, chirurgico a cielo aperto (toracotomia, minitoracotomia, sternotomia), con arteria autologa, arteria mammaria interna (arteria toracica interna)		
36.11.23↔	Bypass semplice (aorto)coronarico, chirurgico a cielo aperto (toracotomia, minitoracotomia, sternotomia), con arteria autologa, innesto libero di arteria mammaria interna (IMA) (arteria toracica interna)		
36.11.24↔	Bypass semplice (aorto)coronarico, chirurgico a cielo aperto (toracotomia, minitoracotomia, sternotomia), con arteria autologa, arteria addominale		
36.11.25↔	Bypass semplice (aorto)coronarico, chirurgico a cielo aperto (toracotomia, minitoracotomia, sternotomia), con arteria autologa, altra arteria		
36.11.26↔	Bypass semplice (aorto)coronarico, chirurgico a cielo aperto (toracotomia, minitoracotomia, sternotomia), con vena autologa, senza mesh esterno di supporto		

36.12.38↔	Duplica bypass (aorto)coronarico, mini-invasivo, con xenotrapianto	36.18.16↔	Quadruplo bypass (aorto)coronarico, chirurgico a cielo aperto (toracotomia, minitoracotomia, sternotomia), con vena autologa, senza mesh esterno di supporto
36.12.3a↔	Duplica bypass (aorto)coronarico, mini-invasivo, con protesi vascolare	36.18.17↔	Quadruplo bypass (aorto)coronarico, chirurgico a cielo aperto (toracotomia, minitoracotomia, sternotomia), con vena autologa, con mesh esterno di supporto
36.12.99↔	Duplica bypass (aorto)coronarico, secondo la tecnica e il materiale, altro	36.18.18↔	Quadruplo bypass (aorto)coronarico, chirurgico a cielo aperto (toracotomia, minitoracotomia, sternotomia), con xenotrapianto
36.13.00↔	Triplice bypass (aorto)coronarico, secondo la tecnica e il materiale, NAS	36.18.1a↔	Quadruplo bypass (aorto)coronarico, chirurgico a cielo aperto (toracotomia, minitoracotomia, sternotomia), con protesi vascolare
36.13.21↔	Triplice bypass (aorto)coronarico, chirurgico a cielo aperto (toracotomia, minitoracotomia, sternotomia), con arteria autologa, arteria radiale	36.18.21↔	Quadruplo bypass (aorto)coronarico, mini-invasivo, con arteria autologa, arteria radiale
36.13.22↔	Triplice bypass (aorto)coronarico, chirurgico a cielo aperto (toracotomia, minitoracotomia, sternotomia), con arteria autologa, arteria mammaria interna (arteria toracica interna)	36.18.22↔	Quadruplo bypass (aorto)coronarico, mini-invasivo, con arteria autologa, arteria mammaria interna (arteria toracica interna)
36.13.23↔	Triplice bypass (aorto)coronarico, chirurgico a cielo aperto (toracotomia, minitoracotomia, sternotomia), con arteria autologa, innesto libero di arteria mammaria interna (IMA) (arteria toracica interna)	36.18.23↔	Quadruplo bypass (aorto)coronarico, mini-invasivo, con arteria autologa, innesto libero di arteria mammaria interna (IMA) (arteria toracica interna)
36.13.24↔	Triplice bypass (aorto)coronarico, chirurgico a cielo aperto (toracotomia, minitoracotomia, sternotomia), con arteria autologa, arteria addominale	36.18.24↔	Quadruplo bypass (aorto)coronarico, mini-invasivo, con arteria autologa, arteria addominale
36.13.25↔	Triplice bypass (aorto)coronarico, chirurgico a cielo aperto (toracotomia, minitoracotomia, sternotomia), con arteria autologa, altra arteria	36.18.25↔	Quadruplo bypass (aorto)coronarico, mini-invasivo, con arteria autologa, altra arteria
36.13.26↔	Triplice bypass (aorto)coronarico, chirurgico a cielo aperto (toracotomia, minitoracotomia, sternotomia), con vena autologa, senza mesh esterno di supporto	36.18.26↔	Quadruplo bypass (aorto)coronarico, mini-invasivo, con vena autologa, senza mesh esterno di supporto
36.13.27↔	Triplice bypass (aorto)coronarico, chirurgico a cielo aperto (toracotomia, minitoracotomia, sternotomia), con vena autologa, con mesh esterno di supporto	36.18.27↔	Quadruplo bypass (aorto)coronarico, mini-invasivo, con vena autologa, con mesh esterno di supporto
36.13.28↔	Triplice bypass (aorto)coronarico, chirurgico a cielo aperto (toracotomia, minitoracotomia, sternotomia), con xenotrapianto	36.18.28↔	Quadruplo bypass (aorto)coronarico, mini-invasivo, con xenotrapianto
36.13.2a↔	Triplice bypass (aorto)coronarico, chirurgico a cielo aperto (toracotomia, minitoracotomia, sternotomia), con protesi vascolare	36.18.2a↔	Quadruplo bypass (aorto)coronarico, mini-invasivo, con protesi vascolare
36.13.31↔	Triplice bypass (aorto)coronarico, mini-invasivo, con arteria autologa, arteria radiale	36.18.99↔	Quadruplo bypass (aorto)coronarico, secondo la tecnica e il materiale, altro
36.13.32↔	Triplice bypass (aorto)coronarico, mini-invasivo, con arteria autologa, arteria mammaria interna (arteria toracica interna)	36.19↔	Altro bypass per rivascularizzazione cardiaca
36.13.33↔	Triplice bypass (aorto)coronarico, mini-invasivo, con arteria autologa, innesto libero di arteria mammaria interna (IMA) (arteria toracica interna)	36.1a.00↔	Quintuplo bypass (aorto)coronarico, secondo la tecnica e il materiale, NAS
36.13.34↔	Triplice bypass (aorto)coronarico, mini-invasivo, con arteria autologa, arteria addominale	36.1a.11↔	Quintuplo bypass (aorto)coronarico, chirurgico a cielo aperto (toracotomia, minitoracotomia, sternotomia), con arteria autologa, arteria radiale
36.13.35↔	Triplice bypass (aorto)coronarico, mini-invasivo, con arteria autologa, altra arteria	36.1a.12↔	Quintuplo bypass (aorto)coronarico, chirurgico a cielo aperto (toracotomia, minitoracotomia, sternotomia), con arteria autologa, arteria mammaria interna (arteria toracica interna)
36.13.36↔	Triplice bypass (aorto)coronarico, mini-invasivo, con vena autologa, senza mesh esterno di supporto	36.1a.13↔	Quintuplo bypass (aorto)coronarico, chirurgico a cielo aperto (toracotomia, minitoracotomia, sternotomia), con arteria autologa, innesto libero di arteria mammaria interna (IMA) (arteria toracica interna)
36.13.37↔	Triplice bypass (aorto)coronarico, mini-invasivo, con vena autologa, con mesh esterno di supporto	36.1a.14↔	Quintuplo bypass (aorto)coronarico, chirurgico a cielo aperto (toracotomia, minitoracotomia, sternotomia), con arteria autologa, arteria addominale
36.13.38↔	Triplice bypass (aorto)coronarico, mini-invasivo, con xenotrapianto	36.1a.15↔	Quintuplo bypass (aorto)coronarico, chirurgico a cielo aperto (toracotomia, minitoracotomia, sternotomia), con arteria autologa, altra arteria
36.13.3a↔	Triplice bypass (aorto)coronarico, mini-invasivo, con protesi vascolare	36.1a.16↔	Quintuplo bypass (aorto)coronarico, chirurgico a cielo aperto (toracotomia, minitoracotomia, sternotomia), con vena autologa, senza mesh esterno di supporto
36.13.99↔	Triplice bypass (aorto)coronarico, secondo la tecnica e il materiale, altro	36.1a.17↔	Quintuplo bypass (aorto)coronarico, chirurgico a cielo aperto (toracotomia, minitoracotomia, sternotomia), con vena autologa, con mesh esterno di supporto
36.18.00↔	Quadruplo bypass (aorto)coronarico, secondo la tecnica e il materiale, NAS	36.1a.18↔	Quintuplo bypass (aorto)coronarico, chirurgico a cielo aperto (toracotomia, minitoracotomia, sternotomia), con xenotrapianto
36.18.11↔	Quadruplo bypass (aorto)coronarico, chirurgico a cielo aperto (toracotomia, minitoracotomia, sternotomia), con arteria autologa, arteria radiale	36.1a.1a↔	Quintuplo bypass (aorto)coronarico, chirurgico a cielo aperto (toracotomia, minitoracotomia, sternotomia), con protesi vascolare
36.18.12↔	Quadruplo bypass (aorto)coronarico, chirurgico a cielo aperto (toracotomia, minitoracotomia, sternotomia), con arteria autologa, arteria mammaria interna (arteria toracica interna)	36.1a.21↔	Quintuplo bypass (aorto)coronarico, mini-invasivo, con arteria autologa, arteria radiale
36.18.13↔	Quadruplo bypass (aorto)coronarico, chirurgico a cielo aperto (toracotomia, minitoracotomia, sternotomia), con arteria autologa, innesto libero di arteria mammaria interna (IMA) (arteria toracica interna)	36.1a.22↔	Quintuplo bypass (aorto)coronarico, mini-invasivo, con arteria autologa, arteria mammaria interna (arteria toracica interna)
36.18.14↔	Quadruplo bypass (aorto)coronarico, chirurgico a cielo aperto (toracotomia, minitoracotomia, sternotomia), con arteria autologa, arteria addominale	36.1a.23↔	Quintuplo bypass (aorto)coronarico, mini-invasivo, con arteria autologa, innesto libero di arteria mammaria interna (IMA) (arteria toracica interna)
36.18.15↔	Quadruplo bypass (aorto)coronarico, chirurgico a cielo aperto (toracotomia, minitoracotomia, sternotomia), con arteria autologa, altra arteria	36.1a.24↔	Quintuplo bypass (aorto)coronarico, mini-invasivo, con arteria autologa, arteria addominale
		36.1a.25↔	Quintuplo bypass (aorto)coronarico, mini-invasivo, con arteria autologa, altra arteria

36.1a.26↔	Quintuplo bypass (aorto)coronarico, mini-invasivo, con vena autologa, senza mesh esterno di supporto	37.11.99↔	Cardiotomia, altro
36.1a.27↔	Quintuplo bypass (aorto)coronarico, mini-invasivo, con vena autologa, con mesh esterno di supporto	37.12↔	Pericardiotomia
36.1a.28↔	Quintuplo bypass (aorto)coronarico, mini-invasivo, con xenotrapianto	37.31.00↔	Pericardiectomia, NAS
36.1a.2a↔	Quintuplo bypass (aorto)coronarico, mini-invasivo, con protesi vascolare	37.31.10↔	Pericardiectomia, parziale
36.1a.99↔	Quintuplo bypass (aorto)coronarico, altro	37.31.20↔	Pericardiectomia, totale
36.1b.00↔	Sestuplo e ulteriore bypass (aorto)coronarico, secondo la tecnica e il materiale, NAS	37.31.30↔	Adesiolisi del pericardio
36.1b.11↔	Sestuplo e ulteriore bypass (aorto)coronarico, chirurgico a cielo aperto (toracotomia, minitoracotomia, sternotomia), con arteria autologa, arteria radiale	37.31.99↔	Pericardiectomia, altro
36.1b.12↔	Sestuplo e ulteriore bypass (aorto)coronarico, chirurgico a cielo aperto (toracotomia, minitoracotomia, sternotomia), con arteria autologa, arteria mammaria interna (arteria toracica interna)	37.32↔	Asportazione di aneurisma del cuore
36.1b.13↔	Sestuplo e ulteriore bypass (aorto)coronarico, chirurgico a cielo aperto (toracotomia, minitoracotomia, sternotomia), con arteria autologa, innesto libero di arteria mammaria interna (IMA) (arteria toracica interna)	37.33.00↔	Asportazione o distruzione di altra lesione o tessuto del cuore, a cielo aperto, NAS
36.1b.14↔	Sestuplo e ulteriore bypass (aorto)coronarico, chirurgico a cielo aperto (toracotomia, minitoracotomia, sternotomia), con arteria autologa, arteria addominale	37.33.10↔	Asportazione o distruzione del sistema di conduzione del cuore, a cielo aperto, NAS
36.1b.15↔	Sestuplo e ulteriore bypass (aorto)coronarico, chirurgico a cielo aperto (toracotomia, minitoracotomia, sternotomia), con arteria autologa, altra arteria	37.33.11↔	Asportazione o distruzione del sistema di conduzione del cuore, a cielo aperto, misure ablative per tachiaritmia
36.1b.16↔	Sestuplo e ulteriore bypass (aorto)coronarico, chirurgico a cielo aperto (toracotomia, minitoracotomia, sternotomia), con vena autologa, senza mesh esterno di supporto	37.33.19↔	Asportazione o distruzione del sistema di conduzione del cuore, a cielo aperto, altro
36.1b.17↔	Sestuplo e ulteriore bypass (aorto)coronarico, chirurgico a cielo aperto (toracotomia, minitoracotomia, sternotomia), con vena autologa, con mesh esterno di supporto	37.33.20↔	Asportazione di altra lesione o tessuto del cuore, a cielo aperto
36.1b.18↔	Sestuplo e ulteriore bypass (aorto)coronarico, chirurgico a cielo aperto (toracotomia, minitoracotomia, sternotomia), con xenotrapianto	37.33.30↔	Distruzione di altra lesione o tessuto del cuore, a cielo aperto
36.1b.1a↔	Sestuplo e ulteriore bypass (aorto)coronarico, chirurgico a cielo aperto (toracotomia, minitoracotomia, sternotomia), con protesi vascolare	37.33.99↔	Asportazione o distruzione di altra lesione o tessuto del cuore, a cielo aperto, altro
36.1b.21↔	Sestuplo e ulteriore bypass (aorto)coronarico, mini-invasivo, con arteria autologa, arteria radiale	37.35↔	Ventricolectomia parziale
36.1b.22↔	Sestuplo e ulteriore bypass (aorto)coronarico, mini-invasivo, con arteria autologa, arteria mammaria interna (arteria toracica interna)	37.41↔	Inserzione di sistema protetico di assistenza cardiaca attorno al cuore
36.1b.23↔	Sestuplo e ulteriore bypass (aorto)coronarico, mini-invasivo, con arteria autologa, innesto libero di arteria mammaria interna (IMA) (arteria toracica interna)	37.52↔	Impianto di sistema cardiaco integrale di sostituzione
36.1b.24↔	Sestuplo e ulteriore bypass (aorto)coronarico, mini-invasivo, con arteria autologa, arteria addominale	37.53↔	Sostituzione o riparazione dell'unità toracale del sistema di sostituzione cardiaca
36.1b.25↔	Sestuplo e ulteriore bypass (aorto)coronarico, mini-invasivo, con arteria autologa, altra arteria	37.54↔	Sostituzione o riparazione di altre componenti impiantabili del sistema cardiaco integrale di rimpiazzo
36.1b.26↔	Sestuplo e ulteriore bypass (aorto)coronarico, mini-invasivo, con vena autologa, senza mesh esterno di supporto	37.6a.11↔	Impianto di sistema di assistenza cardiocircolatoria, con pompa, senza funzione di scambio gassoso, extracorporeo, del ventricolo sinistro, chirurgico a cielo aperto per via toracica (toracotomia, minitoracotomia, sternotomia)
36.1b.27↔	Sestuplo e ulteriore bypass (aorto)coronarico, mini-invasivo, con vena autologa, con mesh esterno di supporto	37.6a.12↔	Impianto di sistema di assistenza cardiocircolatoria, con pompa, senza funzione di scambio gassoso, extracorporeo, del ventricolo destro, chirurgico a cielo aperto per via toracica (toracotomia, minitoracotomia, sternotomia)
36.1b.28↔	Sestuplo e ulteriore bypass (aorto)coronarico, mini-invasivo, con xenotrapianto	37.6a.21↔	Impianto di sistema di assistenza cardiocircolatoria, con pompa, senza funzione di scambio gassoso, extracorporeo, biventricolare, chirurgico a cielo aperto per via toracica (toracotomia, minitoracotomia, sternotomia)
36.1b.2a↔	Sestuplo e ulteriore bypass (aorto)coronarico, mini-invasivo, con protesi vascolare	37.6a.31↔	Impianto di sistema di assistenza cardiocircolatoria, con pompa, senza funzione di scambio gassoso, intracorporeo, del ventricolo sinistro, chirurgico a cielo aperto per via toracica (toracotomia, minitoracotomia, sternotomia)
36.1b.99↔	Sestuplo e ulteriore bypass (aorto)coronarico, secondo la tecnica e il materiale, altro	37.6a.32↔	Impianto di sistema di assistenza cardiocircolatoria, con pompa, senza funzione di scambio gassoso, intracorporeo, del ventricolo destro, chirurgico a cielo aperto per via toracica (toracotomia, minitoracotomia, sternotomia)
36.31↔	Rivascolarizzazione transmiocardica a cuore aperto	37.6a.33↔	Impianto di sistema di assistenza cardiocircolatoria, con pompa, senza funzione di scambio gassoso, intracorporeo, biventricolare, chirurgico a cielo aperto per via toracica (toracotomia, minitoracotomia, sternotomia)
36.32↔	Altra rivascolarizzazione transmiocardica	37.6a.51↔	Impianto di sistema di assistenza cardiocircolatoria e respiratoria, con pompa, con rimozione di CO ₂ , extracorporeo, veno-venoso, percutaneo
36.33↔	Rivascolarizzazione transmiocardica endoscopica	37.6a.61↔	Impianto di sistema di assistenza cardiocircolatoria e respiratoria, con pompa, con ossigenatore (rimozione di CO ₂ inclusa), extracorporeo, veno-venoso, chirurgico a cielo aperto per via extratoracica (es. denudamento di vaso)
36.34↔	Rivascolarizzazione transmiocardica percutanea	37.6a.62↔	Impianto di sistema di assistenza cardiocircolatoria e respiratoria, con pompa, con ossigenatore (rimozione di CO ₂ inclusa), extracorporeo, veno-venoso, percutaneo
36.39.00↔	Altra rivascolarizzazione cardiaca, NAS	37.6a.71↔	Impianto di sistema di assistenza cardiocircolatoria e respiratoria, con pompa, con ossigenatore (rimozione di CO ₂ inclusa), extracorporeo, veno-arterioso o veno-venoarterioso, chirurgico a cielo aperto per via toracica (toracotomia, minitoracotomia, sternotomia)
36.39.10↔	Rivascolarizzazione cardiaca mediante patch coronarico	37.6a.72↔	Impianto di sistema di assistenza cardiocircolatoria e respiratoria, con pompa, con ossigenatore (rimozione di CO ₂ inclusa), extracorporeo, veno-arterioso o veno-venoarterioso, chirurgico a cielo aperto per via extratoracica (es. denudamento di vaso)
36.39.11↔	Revisione di bypass coronarico		
36.39.12↔	Nuovo innesto di bypass coronarico		
36.39.13↔	Trasposizione di arterie coronarie		
36.39.99↔	Altra rivascolarizzazione cardiaca, altro		
37.11.00↔	Cardiotomia, NAS		
37.11.10↔	Incisione epicardica, endocardica ed epimiocardica		

37.6a.73↔	Impianto di sistema di assistenza cardiocircolatoria e respiratoria, con pompa, con ossigenatore (rimozione di CO2 inclusa), extracorporeo, veno-arterioso o veno-venoarterioso, percutaneo	37.6c.33↔	Revisione senza sostituzione di sistema di assistenza cardiocircolatoria, con pompa, senza funzione di scambio gassoso, intracorporeo, biventricolare, chirurgica a cielo aperto per via toracica (toracotomia, minitoracotomia, sternotomia)
37.6b.11↔	Rimozione di sistema di assistenza cardiocircolatoria, con pompa, senza funzione di scambio gassoso, extracorporeo, del ventricolo sinistro, chirurgica a cielo aperto per via toracica (toracotomia, minitoracotomia, sternotomia)	37.6c.61↔	Revisione senza sostituzione di sistema di assistenza cardiocircolatoria e respiratoria, con pompa, con ossigenatore (rimozione di CO2 inclusa), extracorporeo, veno-venoso, chirurgica a cielo aperto per via extratoracica (es. denudamento di vaso)
37.6b.12↔	Rimozione di sistema di assistenza cardiocircolatoria, con pompa, senza funzione di scambio gassoso, extracorporeo, del ventricolo destro, chirurgica a cielo aperto per via toracica (toracotomia, minitoracotomia, sternotomia)	37.6c.71↔	Revisione senza sostituzione di sistema di assistenza cardiocircolatoria e respiratoria, con pompa, con ossigenatore (rimozione di CO2 inclusa), extracorporeo, veno-arterioso o veno-venoarterioso, chirurgica a cielo aperto per via toracica (toracotomia, minitoracotomia, sternotomia)
37.6b.21↔	Rimozione di sistema di assistenza cardiocircolatoria, con pompa, senza funzione di scambio gassoso, extracorporeo, biventricolare, chirurgica a cielo aperto per via toracica (toracotomia, minitoracotomia, sternotomia)	37.6c.72↔	Revisione senza sostituzione di sistema di assistenza cardiocircolatoria e respiratoria, con pompa, con ossigenatore (rimozione di CO2 inclusa), extracorporeo, veno-arterioso o veno-venoarterioso, chirurgica a cielo aperto per via extratoracica (es. denudamento di vaso)
37.6b.31↔	Rimozione di sistema di assistenza cardiocircolatoria, con pompa, senza funzione di scambio gassoso, intracorporeo, del ventricolo sinistro, chirurgica a cielo aperto per via toracica (toracotomia, minitoracotomia, sternotomia)	37.6c.a1↔	Revisione senza sostituzione di sistema di assistenza cardiocircolatoria e respiratoria, senza pompa, con rimozione di CO2, extracorporeo, arterio-venoso, chirurgica a cielo aperto per via extratoracica (es. denudamento di vaso)
37.6b.32↔	Rimozione di sistema di assistenza cardiocircolatoria, con pompa, senza funzione di scambio gassoso, intracorporeo, del ventricolo destro, chirurgica a cielo aperto per via toracica (toracotomia, minitoracotomia, sternotomia)	37.8a.00↔	Impianto di pace-maker permanente, NAS
37.6b.33↔	Rimozione di sistema di assistenza cardiocircolatoria, con pompa, senza funzione di scambio gassoso, intracorporeo, biventricolare, chirurgica a cielo aperto per via toracica (toracotomia, minitoracotomia, sternotomia)	37.8a.11↔	Impianto di pace-maker a camera singola
37.6b.61↔	Rimozione di sistema di assistenza cardiocircolatoria e respiratoria, con pompa, con ossigenatore (rimozione di CO2 inclusa), extracorporeo, veno-venoso, chirurgica a cielo aperto per via extratoracica (es. denudamento di vaso)	37.8a.21↔	Impianto di pace-maker a camera doppia, senza stimolazione antitachicardica
37.6b.71↔	Rimozione di sistema di assistenza cardiocircolatoria e respiratoria, con pompa, con ossigenatore (rimozione di CO2 inclusa), extracorporeo, veno-arterioso o veno-venoarterioso, chirurgica a cielo aperto per via toracica (toracotomia, minitoracotomia, sternotomia)	37.8a.22↔	Impianto di pace-maker a camera doppia, con stimolazione antitachicardica
37.6b.72↔	Rimozione di sistema di assistenza cardiocircolatoria e respiratoria, con pompa, con ossigenatore (rimozione di CO2 inclusa), extracorporeo, veno-arterioso o veno-venoarterioso, chirurgica a cielo aperto per via extratoracica (es. denudamento di vaso)	37.8a.31↔	Impianto di pace-maker con risincronizzazione (CRT-P)
37.6b.81↔	Rimozione di contropulsatore aortico (IABP), chirurgica a cielo aperto	37.8a.41↔	Impianto di pace-maker senza sonda transvenoso
37.6b.a1↔	Rimozione di sistema di assistenza cardiocircolatoria e respiratoria, senza pompa, con rimozione di CO2, extracorporeo, arterio-venoso, chirurgica a cielo aperto per via extratoracica (es. denudamento di vaso)	37.8a.99↔	Impianto di pace-maker permanente, altro
37.6c.11↔	Revisione senza sostituzione di sistema di assistenza cardiocircolatoria, con pompa, senza funzione di scambio gassoso, extracorporeo, del ventricolo sinistro, chirurgica a cielo aperto per via toracica (toracotomia, minitoracotomia, sternotomia)	37.8e.00↔	Impianto di apparecchio di cardioversione o defibrillatore, NAS
37.6c.12↔	Revisione senza sostituzione di sistema di assistenza cardiocircolatoria, con pompa, senza funzione di scambio gassoso, extracorporeo, del ventricolo destro, chirurgica a cielo aperto per via toracica (toracotomia, minitoracotomia, sternotomia)	37.8e.11↔	Impianto di defibrillatore a camera singola
37.6c.21↔	Revisione senza sostituzione di sistema di assistenza cardiocircolatoria, con pompa, senza funzione di scambio gassoso, extracorporeo, biventricolare, chirurgica a cielo aperto per via toracica (toracotomia, minitoracotomia, sternotomia)	37.8e.12↔	Impianto di defibrillatore a camera doppia
37.6c.31↔	Revisione senza sostituzione di sistema di assistenza cardiocircolatoria, con pompa, senza funzione di scambio gassoso, intracorporeo, del ventricolo sinistro, chirurgica a cielo aperto per via toracica (toracotomia, minitoracotomia, sternotomia)	37.8e.21↔	Impianto di defibrillatore con risincronizzazione (CRT-D)
37.6c.32↔	Revisione senza sostituzione di sistema di assistenza cardiocircolatoria, con pompa, senza funzione di scambio gassoso, intracorporeo, del ventricolo destro, chirurgica a cielo aperto per via toracica (toracotomia, minitoracotomia, sternotomia)	37.8e.22↔	Impianto di defibrillatore a camera singola con sensing atriale
		37.8e.31↔	Impianto di sistema di defibrillazione sottocutaneo
		37.8e.99↔	Impianto di apparecchio di cardioversione o defibrillatore, altro
		37.91↔	Massaggio cardiaco a torace aperto
		37.99.00↔	Altri interventi sul cuore e sul pericardio, NAS
		37.99.10↔	Trapianto intramiocardico di cellule staminali, NAS
		37.99.11↔	Trapianto intramiocardico di cellule staminali senza arricchimento di frazioni di cellule staminali né moltiplicazione in coltura
		37.99.12↔	Trapianto intramiocardico di cellule staminali con arricchimento di frazioni di cellule staminali o moltiplicazione in coltura
		37.99.19↔	Trapianto intramiocardico di cellule staminali, altro
		37.99.20↔	Interventi per anomalie congenite del cuore, NAS
		37.99.21↔	Correzione di ventricolo destro a doppia uscita, tipo Fallot
		37.99.22↔	Correzione di altro ventricolo destro a doppia uscita
		37.99.23↔	Intervento su cuore funzionalmente/morfologicamente monoventricolare
		37.99.24↔	Correzione di cuore triatriato
		37.99.25↔	Correzione di sindrome da atresia della valvola polmonare
		37.99.29↔	Interventi per anomalie congenite del cuore, altro
		37.99.30↔	Legatura di orecchietta cardiaca
		37.99.80↔	Reintervento su cuore e pericardio
		37.99.99↔	Altri interventi sul cuore e sul pericardio, altro
		37.9a.00↔	Impianto di un sistema di stimolazione miocardica, NAS
		37.9a.11↔	Impianto o sostituzione di sistema di modulazione della contrattilità cardiaca (CCM)
		37.9a.99↔	Impianto di un sistema di stimolazione miocardica, altro
		38.04.00↔	Incisione dell'aorta, NAS
		38.04.10↔	Incisione dell'aorta ascendente e dell'arco aortico
		38.04.20↔	Incisione dell'aorta discendente
		38.04.30↔	Incisione dell'aorta addominale
		38.04.99↔	Incisione dell'aorta, altro
		38.05.00↔	Incisione di altri vasi toracici, NAS
		38.05.10↔	Incisione di altre arterie toraciche
		38.05.20↔	Incisione di vene toraciche, NAS
		38.05.21↔	Incisione di vene toraciche profonde

38.05.29↔	Incisione di vene toraciche, altro	38.61↔	Altra asportazione di vasi intracranici
38.05.99↔	Incisione di altri vasi toracici, altro	38.63.00↔	Altra asportazione di vasi dell'arto superiore, NAS
38.07.00↔	Incisione di vene addominali, NAS	38.63.10↔	Altra asportazione di arterie dell'arto superiore, NAS
38.07.10↔	Incisione di vene addominali profonde, NAS	38.63.11↔	Altra asportazione di arterie della mano
38.07.11↔	Incisione della vena cava inferiore	38.63.19↔	Altra asportazione di arterie dell'arto superiore, altro
38.07.12↔	Incisione della vena iliaca	38.63.20↔	Altra asportazione di vene dell'arto superiore, NAS
38.07.19↔	Incisione di vene addominali profonde, altro	38.63.21↔	Altra asportazione di vene profonde dell'arto superiore
38.07.99↔	Incisione di vene addominali, altro	38.63.29↔	Altra asportazione di vene dell'arto superiore, altro
38.15.00↔	Enderarteriectomia di altri vasi toracici, NAS	38.63.99↔	Altra asportazione di vasi dell'arto superiore, altro
38.15.10↔	Enderarteriectomia dell'arteria succlavia	38.64.00↔	Altra asportazione dell'aorta, NAS
38.15.20↔	Enderarteriectomia del tronco brachiocefalico	38.64.10↔	Altra asportazione dell'arteria polmonare
38.15.30↔	Enderarteriectomia dell'arteria polmonare	38.64.20↔	Altra asportazione dell'aorta addominale
38.15.40↔	Enderarteriectomia della vena polmonare	38.64.99↔	Altra asportazione dell'aorta, altro
38.15.99↔	Enderarteriectomia di altri vasi toracici, altro	38.65.00↔	Altra asportazione di vasi toracici, NAS
38.31↔	Resezione di vasi intracranici con anastomosi	38.65.10↔	Altra asportazione di arterie toraciche
38.34.00↔	Resezione dell'aorta con anastomosi, NAS	38.65.20↔	Altra asportazione di vene toraciche, NAS
38.34.10↔	Resezione dell'aorta ascendente e dell'arco aortico con anastomosi	38.65.21↔	Altra asportazione della vena cava superiore
38.34.20↔	Resezione dell'aorta discendente con anastomosi	38.65.22↔	Altra asportazione di altre vene toraciche profonde
38.34.30↔	Resezione dell'aorta addominale con anastomosi	38.65.29↔	Altra asportazione di vene toraciche, altro
38.34.99↔	Resezione dell'aorta con anastomosi, altro	38.65.99↔	Altra asportazione di vasi toracici, altro
38.35.00↔	Resezione di vasi toracici con anastomosi, NAS	38.81↔	Altra occlusione chirurgica di vasi intracranici
38.35.10↔	Resezione di arterie toraciche con anastomosi, NAS	38.84.00↔	Altra occlusione chirurgica dell'aorta, NAS
38.35.11↔	Resezione dell'arteria succlavia con anastomosi	38.84.10↔	Altra occlusione chirurgica dell'arteria polmonare
38.35.12↔	Resezione del tronco brachiocefalico con anastomosi	38.84.20↔	Altra occlusione chirurgica dell'aorta addominale
38.35.13↔	Resezione dell'arteria polmonare con anastomosi	38.84.99↔	Altra occlusione chirurgica dell'aorta, altro
38.35.19↔	Resezione di arterie toraciche con anastomosi, altro	38.85.00↔	Altra occlusione chirurgica di altri vasi toracici, NAS
38.35.20↔	Resezione di vene toraciche con anastomosi, NAS	38.85.10↔	Altra occlusione chirurgica di altre arterie toraciche, NAS
38.35.21↔	Resezione della vena polmonare con anastomosi	38.85.11↔	Altra occlusione chirurgica dell'arteria succlavia
38.35.22↔	Resezione della vena succlavia con anastomosi	38.85.12↔	Altra occlusione chirurgica dell'arteria polmonare
38.35.23↔	Resezione della vena cava superiore con anastomosi	38.85.13↔	Altra occlusione chirurgica del tronco brachiocefalico
38.35.28↔	Resezione di vene toraciche e altre vene profonde con anastomosi	38.85.19↔	Altra occlusione chirurgica di altre arterie toraciche, altro
38.35.29↔	Resezione di vene toraciche con anastomosi, altro	38.85.20↔	Altra occlusione chirurgica di vene toraciche, NAS
38.35.99↔	Resezione di vasi toracici con anastomosi, altro	38.85.21↔	Altra occlusione chirurgica della vena cava superiore
38.36.00↔	Resezione di arterie addominali con anastomosi, NAS	38.85.22↔	Altra occlusione chirurgica della vena polmonare
38.36.10↔	Resezione di arterie viscerali con anastomosi, NAS	38.85.23↔	Altra occlusione chirurgica della vena succlavia
38.36.11↔	Resezione del tronco celiaco con anastomosi	38.85.28↔	Altra occlusione chirurgica di altre vene toraciche profonde, NAS
38.36.12↔	Resezione dell'arteria gastrica con anastomosi	38.85.29↔	Altra occlusione chirurgica di vene toraciche, altro
38.36.13↔	Resezione dell'arteria epatica con anastomosi	38.85.99↔	Altra occlusione chirurgica di altri vasi toracici, altro
38.36.14↔	Resezione dell'arteria splenica con anastomosi	39.0x.00↔	Shunt arterioso sistemico-polmonare, NAS
38.36.15↔	Resezione dell'arteria renale con anastomosi	39.0x.10↔	Anastomosi succlavia-polmonare (Blalock-Taussig)
38.36.16↔	Resezione dell'arteria mesenterica	39.0x.11↔	Anastomosi aorta-polmonare destra (Waterston-Cooley)
38.36.17↔	Resezione dell'arteria iliaca con anastomosi	39.0x.12↔	Anastomosi aorta discendente-polmonare sinistra (Potts-Smith)
38.36.19↔	Resezione di arterie viscerali con anastomosi, altro	39.0x.13↔	Anastomosi polmonare sinistra-polmonare destra
38.36.99↔	Resezione di arterie addominali con anastomosi, altro	39.0x.20↔	Shunt protesico polmonare-aorta, centrale
38.41↔	Resezione di vasi intracranici con sostituzione	39.0x.21↔	Shunt protesico polmonare-aorta, periferico
38.45.00↔	Resezione di vasi toracici con sostituzione, NAS	39.0x.23↔	Banding dell'arteria polmonare
38.45.10↔	Resezione dell'aorta toracica con sostituzione, NAS	39.0x.24↔	Shunt arterioso sistemico-polmonare, intervento di Damus-Kay-Stansel
38.45.11↔	Resezione dell'aorta ascendente o dell'arco aortico con sostituzione	39.0x.99↔	Shunt arterioso sistemico-polmonare, altro
38.45.12↔	Resezione dell'aorta toracica con sostituzione	39.10↔	Shunt venoso intraaddominale, NAS
38.45.13↔	Resezione dell'aorta toracoaddominale con sostituzione	39.11.00↔	Confezione e revisione di shunt portosistemico, TIPS, NAS
38.45.14↔	Resezione dell'aorta toracica con sostituzione con protesi ibrida	39.11.11↔	Confezione di shunt portosistemico, impiego di angioplastica percutanea (con palloncino)
38.45.19↔	Resezione dell'aorta toracica con sostituzione, altro	39.11.12↔	Confezione di shunt portosistemico, trombolisi e trombectomia percutanea
38.45.20↔	Resezione di altre arterie toraciche con sostituzione, NAS	39.11.13↔	Confezione di shunt portosistemico, impiego di stent
38.45.21↔	Resezione dell'arteria polmonare con sostituzione	39.11.21↔	Revisione di shunt portosistemico, occlusione percutanea
38.45.22↔	Resezione del tronco brachiocefalico con sostituzione	39.11.22↔	Revisione di shunt portosistemico, posa di stent
38.45.29↔	Resezione di altre arterie toraciche con sostituzione	39.11.23↔	Revisione di shunt portosistemico, impiego di trombolisi e trombectomia percutanea
38.45.30↔	Resezione di vene toraciche con sostituzione, NAS	39.11.24↔	Revisione di shunt portosistemico, riduzione percutanea di shunt portosistemico esistente
38.45.31↔	Resezione della vena cava superiore con sostituzione	39.11.99↔	Confezione e revisione di shunt portosistemico, TIPS, altro
38.45.38↔	Resezione di altre vene toraciche profonde con sostituzione	39.19↔	Shunt venoso intraaddominale, altro
38.45.39↔	Resezione di vene toraciche con sostituzione, altro	39.21.00↔	Anastomosi vena cava-arteria polmonare, NAS
38.45.99↔	Resezione di vasi toracici con sostituzione, altro	39.21.10↔	Intervento di Glenn su cuore funzionalmente/morfologicamente monovernicolare
38.47.00↔	Resezione di vene addominali con sostituzione, NAS	39.21.99↔	Anastomosi vena cava-arteria polmonare, altro
38.47.10↔	Resezione di vene addominali profonde con sostituzione, NAS	39.28↔	Bypass vascolare extracranico-intracranico (EC-IC)
38.47.11↔	Resezione della vena cava inferiore con sostituzione	39.2a↔	Bypass vascolare intracranico-intracranico
38.47.12↔	Resezione della vena iliaca con sostituzione		
38.47.19↔	Resezione di vene addominali profonde con sostituzione, altro		
38.47.99↔	Resezione di vene addominali con sostituzione, altro		

39.31.00↔	Sutura di arteria, NAS	39.56.30↔	Riparazione di vasi toracici con patch tissutale, NAS
39.31.10↔	Sutura di arteria del capo e del collo, NAS	39.56.31↔	Riparazione dell'aorta toracica con patch tissutale
39.31.11↔	Sutura di arteria intracranica	39.56.32↔	Riparazione della vena polmonare con patch tissutale
39.31.19↔	Sutura di arteria del capo e del collo, altro	39.56.33↔	Riparazione della vena cava superiore con patch tissutale
39.31.20↔	Sutura di arteria del braccio, NAS	39.56.39↔	Riparazione di vasi toracici con patch tissutale, altro
39.31.21↔	Sutura dell'arteria ascellare	39.56.40↔	Riparazione di arterie addominali con patch tissutale, NAS
39.31.22↔	Sutura dell'arteria brachiale	39.56.41↔	Riparazione dell'aorta addominale con patch tissutale
39.31.29↔	Sutura di arteria del braccio, altro	39.56.42↔	Riparazione del tronco celiaco con patch tissutale
39.31.30↔	Sutura di arteria dell'avambraccio	39.56.43↔	Riparazione dell'arteria gastrica con patch tissutale
39.31.40↔	Sutura di arteria della mano	39.56.44↔	Riparazione dell'arteria epatica con patch tissutale
39.31.50↔	Sutura di arteria dell'arto inferiore	39.56.45↔	Riparazione dell'arteria splenica con patch tissutale
39.31.60↔	Sutura dell'aorta, NAS	39.56.46↔	Riparazione dell'arteria renale con patch tissutale
39.31.61↔	Sutura dell'aorta toracica	39.56.47↔	Riparazione dell'arteria mesenterica con patch tissutale
39.31.62↔	Sutura dell'aorta addominale	39.56.48↔	Riparazione dell'arteria iliaca con patch tissutale
39.31.69↔	Sutura dell'aorta, altro	39.56.49↔	Riparazione di arterie addominali con patch tissutale, altro
39.31.70↔	Sutura di altre arterie toraciche, NAS	39.56.50↔	Riparazione di vene addominali con patch tissutale, NAS
39.31.71↔	Sutura dell'arteria polmonare	39.56.51↔	Riparazione della vena cava inferiore con patch tissutale
39.31.72↔	Sutura del tronco brachiocefalico	39.56.52↔	Riparazione della vena iliaca con patch tissutale
39.31.73↔	Sutura dell'arteria succlavia	39.56.59↔	Riparazione di vene addominali con patch tissutale, altro
39.31.79↔	Sutura di arterie toraciche, altro	39.56.60↔	Riparazione di vasi dell'arto inferiore con patch tissutale, NAS
39.31.80↔	Sutura di arterie addominali, NAS	39.56.61↔	Riparazione di arterie dell'arto inferiore con patch tissutale
39.31.81↔	Sutura del tronco celiaco	39.56.62↔	Riparazione della vena femorale e vena poplitea con patch tissutale
39.31.82↔	Sutura dell'arteria gastrica	39.56.63↔	Riparazione di altre vene profonde dell'arto inferiore con patch tissutale
39.31.83↔	Sutura dell'arteria epatica	39.56.64↔	Riparazione di vene superficiali della coscia con patch tissutale
39.31.84↔	Sutura dell'arteria splenica	39.56.69↔	Riparazione di vasi dell'arto inferiore con patch tissutale, altro
39.31.85↔	Sutura dell'arteria renale	39.56.99↔	Riparazione di vaso sanguigno con patch tissutale, altro
39.31.86↔	Sutura dell'arteria mesenterica	39.57.00↔	Riparazione di vaso sanguigno con patch sintetico, NAS
39.31.87↔	Sutura dell'arteria lombare	39.57.10↔	Riparazione di vaso sanguigno del capo e del collo con patch sintetico, NAS
39.31.88↔	Sutura dell'arteria iliaca	39.57.11↔	Riparazione di vasi intracranici con patch sintetico
39.31.89↔	Sutura di arterie addominali, altro	39.57.12↔	Riparazione di arterie extracraniche del capo e del collo con patch sintetico
39.31.99↔	Sutura di arteria, altro	39.57.13↔	Riparazione della vena giugulare con patch sintetico
39.49.00↔	Altra revisione di interventi vascolari, NAS	39.57.19↔	Riparazione di vaso sanguigno del capo e del collo con patch sintetico, altro
39.49.10↔	Revisione di anastomosi vascolare	39.57.20↔	Riparazione di vasi dell'arto superiore con patch sintetico, NAS
39.49.20↔	Revisione di impianto vascolare	39.57.21↔	Riparazione di arterie dell'arto superiore con patch sintetico
39.49.21↔	Sostituzione di impianto vascolare	39.57.22↔	Riparazione della vena succlavia, vena ascellare e vena brachiocefalica con patch sintetico
39.49.22↔	Rimozione di impianto vascolare	39.57.23↔	Riparazione di altre vene profonde dell'arto superiore con patch sintetico
39.49.30↔	Sostituzione di condotto cardiaco	39.57.29↔	Riparazione di vasi dell'arto superiore con patch sintetico, altro
39.49.99↔	Altra revisione di interventi vascolari, altro	39.57.30↔	Riparazione di vaso toracico con patch sintetico, NAS
39.51.00↔	Clipping di aneurismi, NAS	39.57.31↔	Riparazione dell'aorta toracica con patch sintetico
39.51.11↔	Clipping di aneurismi intracranici	39.57.32↔	Riparazione della vena polmonare con patch sintetico
39.51.99↔	Clipping di aneurismi, altro	39.57.33↔	Riparazione della vena cava superiore con patch sintetico
39.52.00↔	Altra riparazione di aneurismi, NAS	39.57.39↔	Riparazione di vaso toracico con patch sintetico, altro
39.52.10↔	Altra riparazione di aneurismi di vasi del capo e del collo, NAS	39.57.40↔	Riparazione di arterie addominali con patch sintetico, NAS
39.52.11↔	Altra riparazione di aneurismi di vasi intracranici	39.57.41↔	Riparazione dell'aorta addominale con patch sintetico
39.52.19↔	Altra riparazione di aneurismi di vasi del capo e del collo, altro	39.57.42↔	Riparazione del tronco celiaco con patch sintetico
39.52.20↔	Altra riparazione di aneurismi dell'aorta, NAS	39.57.43↔	Riparazione dell'arteria gastrica con patch sintetico
39.52.21↔	Altra riparazione chirurgica a cielo aperto di aneurismi dell'aorta ascendente, dell'arco aortico e dell'aorta toracica	39.57.44↔	Riparazione dell'arteria epatica con patch sintetico
39.52.22↔	Altra riparazione chirurgica a cielo aperto di aneurismi dell'aorta addominale	39.57.45↔	Riparazione dell'arteria splenica con patch sintetico
39.52.29↔	Altra riparazione di aneurismi dell'aorta, altro	39.57.46↔	Riparazione dell'arteria renale con patch sintetico
39.53↔	Riparazione di fistola arteriovenosa	39.57.47↔	Riparazione dell'arteria mesenterica con patch sintetico
39.54.00↔	Intervento di dissezione dell'aorta (re-entry), NAS	39.57.48↔	Riparazione dell'arteria iliaca con patch sintetico
39.54.10↔	Intervento di dissezione dell'aorta (re-entry), aorta toracica	39.57.49↔	Riparazione di arterie addominali con patch sintetico, altro
39.54.20↔	Intervento di dissezione dell'aorta (re-entry), aorta addominale	39.57.50↔	Riparazione di vene addominali con patch sintetico, NAS
39.54.99↔	Intervento di dissezione dell'aorta (re-entry), altro	39.57.51↔	Riparazione della vena cava inferiore con patch sintetico
39.56.00↔	Riparazione di vaso sanguigno con patch tissutale, NAS	39.57.52↔	Riparazione della vena iliaca con patch sintetico
39.56.10↔	Riparazione di vaso sanguigno del capo e del collo con patch tissutale, NAS	39.57.59↔	Riparazione di vene addominali con patch sintetico, altro
39.56.11↔	Riparazione di vasi intracranici con patch tissutale	39.57.60↔	Riparazione di vasi dell'arto inferiore con patch sintetico, NAS
39.56.12↔	Riparazione della vena giugulare con patch tissutale	39.57.61↔	Riparazione di arterie dell'arto inferiore con patch sintetico
39.56.19↔	Riparazione di vaso sanguigno del capo e del collo con patch tissutale, altro	39.57.62↔	Riparazione della vena femorale e vena poplitea con patch sintetico
39.56.20↔	Riparazione di vasi dell'arto superiore con patch tissutale, NAS	39.57.63↔	Riparazione di altre vene profonde dell'arto inferiore con patch sintetico
39.56.21↔	Riparazione di arterie dell'arto superiore con patch tissutale	39.57.64↔	Riparazione di vene superficiali della coscia con patch sintetico
39.56.22↔	Riparazione della vena succlavia, vena ascellare e vena brachiocefalica con patch tissutale	39.57.69↔	Riparazione di vasi dell'arto inferiore con patch sintetico, altro
39.56.23↔	Riparazione di altre vene profonde dell'arto superiore con patch tissutale		
39.56.29↔	Riparazione di vasi dell'arto superiore con patch tissutale, altro		

39.57.99↔	Riparazione di vaso sanguigno con patch sintetico, altro	39.61.21↔	Circolazione extracorporea minimizzata (Mini-CEC) in normotermia (più di 35°C)
39.58↔	Riparazione di vaso sanguigno con patch di tipo non specificato	39.61.22↔	Circolazione extracorporea minimizzata (Mini-CEC) in ipotermia leggera (da 32 a 35°C)
39.59.10↔	Trasposizione di arterie, NAS	39.61.23↔	Circolazione extracorporea minimizzata (Mini-CEC) in ipotermia moderata (da 26 a meno di 32°C)
39.59.11↔	Trasposizione del tratto extracranico dell'arteria vertebrale	39.61.24↔	Circolazione extracorporea minimizzata (Mini-CEC) in ipotermia marcata (da 20 a meno di 26°C)
39.59.12↔	Trasposizione di altre arterie extracraniche del capo e del collo	39.61.25↔	Circolazione extracorporea minimizzata (Mini-CEC) in ipotermia profonda (meno di 20°C)
39.59.13↔	Trasposizione di arterie dell'arto superiore	39.61.26↔	Circolazione extracorporea minimizzata (Mini-CEC) in ipotermia, temperatura sconosciuta
39.59.14↔	Trasposizione di arterie toraciche	39.61.99↔	Circolazione extracorporea (ECC), altro
39.59.15↔	Trasposizione dell'arteria gastrica, arteria epatica e arteria splenica	39.66↔	Bypass cardiopolmonare percutaneo
39.59.16↔	Trasposizione dell'arteria renale	40.22.00↔	Asportazione di linfonodo mammario interno, NAS
39.59.17↔	Trasposizione dell'arteria mesenterica	40.22.10↔	Asportazione di linfonodo mammario interno, per via toracoscopica
39.59.18↔	Trasposizione di altre arterie viscerali	40.22.20↔	Asportazione di linfonodo mammario interno, chirurgica a cielo aperto
39.59.19↔	Trasposizione dell'arteria iliaca	40.22.99↔	Asportazione di linfonodo mammario interno, altro
39.59.20↔	Trasposizione di altre arterie addominali	40.51.00↔	Asportazione radicale dei linfonodi ascellari, NAS
39.59.21↔	Trasposizione di arterie dell'arto inferiore	40.51.10↔	Asportazione radicale dei linfonodi ascellari quale intervento indipendente
39.59.29↔	Trasposizione di arterie, altro	40.51.11↔	Asportazione radicale dei linfonodi ascellari nel quadro di un altro intervento
39.59.30↔	Altra riparazione di vasi del capo e del collo, NAS	40.51.99↔	Asportazione radicale dei linfonodi ascellari, altro
39.59.31↔	Altra riparazione di vasi intracranici	40.52.00↔	Asportazione radicale dei linfonodi periaortici, NAS
39.59.32↔	Altra riparazione del tratto extracranico dell'arteria vertebrale	40.52.10↔	Asportazione radicale dei linfonodi retroperitoneali (para-aortici, paracavali) e pelvici quale intervento indipendente
39.59.33↔	Altra riparazione di arterie extracraniche del capo e del collo, altro	40.52.11↔	Asportazione radicale dei linfonodi retroperitoneali (para-aortici, paracavali) e pelvici nel quadro di un altro intervento
39.59.34↔	Altra riparazione della vena giugulare	40.52.99↔	Asportazione radicale dei linfonodi periaortici, altro
39.59.39↔	Altra riparazione di vasi del capo e del collo, altro	40.53.00↔	Asportazione radicale dei linfonodi iliaci, NAS
39.59.40↔	Altra riparazione di vasi dell'arto superiore, NAS	40.53.10↔	Asportazione radicale dei linfonodi iliaci quale intervento indipendente
39.59.41↔	Altra riparazione di arterie dell'arto superiore, NAS	40.53.11↔	Asportazione radicale dei linfonodi iliaci in corso di altro intervento
39.59.42↔	Altra riparazione della vena succlavia, vena ascellare e vena brachiocefalica	40.53.99↔	Asportazione radicale dei linfonodi iliaci, altro
39.59.48↔	Altra riparazione di altre vene profonde dell'arto superiore	40.54.00↔	Dissezione radicale dei linfonodi inguinali, NAS
39.59.49↔	Altra riparazione di vasi dell'arto superiore, altro	40.54.10↔	Dissezione radicale dei linfonodi inguinali quale intervento indipendente
39.59.50↔	Altra riparazione di vasi toracici, NAS	40.54.11↔	Dissezione radicale dei linfonodi inguinali in corso di altro intervento
39.59.51↔	Altra riparazione dell'aorta toracica	40.54.99↔	Dissezione radicale dei linfonodi inguinali, altro
39.59.52↔	Altra riparazione dell'arteria polmonare	40.59.00↔	Asportazione radicale di altri linfonodi, NAS
39.59.53↔	Altra riparazione di arterie toraciche, altro	40.59.10↔	Asportazione radicale di altri linfonodi quale intervento indipendente, NAS
39.59.54↔	Altra riparazione della vena polmonare	40.59.11↔	Asportazione radicale di linfonodi mediastinici quale intervento indipendente
39.59.55↔	Altra riparazione della vena cava superiore	40.59.12↔	Asportazione radicale di linfonodi peribronchiali quale intervento indipendente
39.59.59↔	Altra riparazione di vasi toracici, altro	40.59.19↔	Asportazione radicale di altri linfonodi quale intervento indipendente, altro
39.59.60↔	Altra riparazione di arterie addominali, NAS	40.59.20↔	Asportazione radicale di altri linfonodi in corso di altro intervento, NAS
39.59.61↔	Altra riparazione dell'aorta addominale	40.59.21↔	Asportazione radicale di linfonodi mediastinici in corso di altro intervento
39.59.62↔	Altra riparazione del tronco celiaco	40.59.22↔	Asportazione radicale di linfonodi peribronchiali in corso di altro intervento
39.59.63↔	Altra riparazione dell'arteria gastrica	40.59.29↔	Asportazione radicale di altri linfonodi in corso di altro intervento, altro
39.59.64↔	Altra riparazione dell'arteria epatica	40.59.99↔	Asportazione radicale di altri linfonodi, altro
39.59.65↔	Altra riparazione dell'arteria splenica	40.62↔	Fistolizzazione del dotto toracico
39.59.66↔	Altra riparazione dell'arteria renale	40.63↔	Chiusura di fistola del dotto toracico
39.59.67↔	Altra riparazione dell'arteria mesenterica	40.64↔	Legatura del dotto toracico
39.59.68↔	Altra riparazione dell'arteria iliaca	40.69↔	Altri interventi sul dotto toracico
39.59.69↔	Altra riparazione di arterie addominali, altro	53.7↔	Riparazione di ernia diaframmatica, per via addominale
39.59.70↔	Altra riparazione di vene addominali, NAS	53.80↔	Riparazione di ernia diaframmatica per via toracica, NAS
39.59.71↔	Altra riparazione della vena cava inferiore	53.81↔	Plicatura del diaframma
39.59.72↔	Altra riparazione della vena iliaca	53.82↔	Riparazione di ernia parasternale
39.59.79↔	Altra riparazione di vene addominali, altro	54.94↔	Creazione di shunt peritoneovascolare
39.59.80↔	Altra riparazione di vasi dell'arto inferiore, NAS		
39.59.81↔	Altra riparazione di arterie dell'arto inferiore		
39.59.82↔	Altra riparazione della vena femorale		
39.59.83↔	Altra riparazione della vena poplitea		
39.59.88↔	Altra riparazione di altre vene profonde dell'arto inferiore		
39.59.89↔	Altra riparazione di vasi dell'arto inferiore, altro		
39.59.90↔	Altra riparazione di vasi, valvuloplastica venosa		
39.61.00↔	Circolazione extracorporea (ECC), NAS		
39.61.10↔	Circolazione extracorporea (CEC) convenzionale in normotermia (più di 35°C)		
39.61.11↔	Circolazione extracorporea (CEC) convenzionale in ipotermia leggera (da 32 a 35°C)		
39.61.12↔	Circolazione extracorporea (CEC) convenzionale in ipotermia moderata (da 26 a meno di 32°C)		
39.61.13↔	Circolazione extracorporea (CEC) convenzionale in ipotermia marcata (da 20 a meno di 26°C)		
39.61.14↔	Circolazione extracorporea (CEC) convenzionale in ipotermia profonda (meno di 20°C)		
39.61.15↔	Circolazione extracorporea (CEC) convenzionale in ipotermia, temperatura sconosciuta		

54.99.80↔	Inserzione di cateteri con pompa automatica, programmabile e ricaricabile per il drenaggio continuo di liquido ascitico	78.49.24↔	Sostituzione di vertebre con impianto (es. per cifosi): 4 vertebre
57.71.00↔	Cistectomia radicale, NAS	78.49.25↔	Sostituzione di vertebre con impianto (es. per cifosi): 5 o più vertebre
57.71.10↔	Cistectomia radicale, senza uretrectomia, nel maschio, chirurgica a cielo aperto	78.49.26↔	Sostituzione di vertebre con altro materiale (es. per cifosi), 1 vertebra
57.71.11↔	Cistectomia radicale, senza uretrectomia, nel maschio, per via laparoscopica	78.49.27↔	Sostituzione di vertebre con altro materiale (es. per cifosi), 2 vertebre
57.71.20↔	Cistectomia radicale, con uretrectomia, nel maschio, chirurgica a cielo aperto	78.49.28↔	Sostituzione di vertebre con altro materiale (es. per cifosi), 3 vertebre
57.71.21↔	Cistectomia radicale, con uretrectomia, nel maschio, per via laparoscopica	78.49.29↔	Sostituzione di vertebre (es. per cifosi), altro
57.71.30↔	Cistectomia radicale, senza uretrectomia, nella donna, chirurgica a cielo aperto	78.49.2a↔	Sostituzione di vertebre con altro materiale (es. per cifosi), 4 o più vertebre
57.71.31↔	Cistectomia radicale, senza uretrectomia, nella donna, per via laparoscopica	78.49.31↔	Ricostruzione complessa della colonna vertebrale (es. per cifosi) con innesto anteriore di sostegno
57.71.40↔	Cistectomia radicale, con uretrectomia, nella donna, chirurgica a cielo aperto	78.49.32↔	Ricostruzione complessa della colonna vertebrale (es. per cifosi) mediante cifosectomia (es. secondo Lindseth-Selzer)
57.71.41↔	Cistectomia radicale, con uretrectomia, nella donna, per via laparoscopica	78.49.33↔	Ricostruzione complessa della colonna vertebrale (es. per cifosi) mediante correzione dorsale senza release ventrale
57.71.50↔	Cistectomia radicale, svuotamento pelvico (esenterazione) nel maschio, chirurgica a cielo aperto	78.49.34↔	Ricostruzione complessa della colonna vertebrale (es. per cifosi) mediante correzione dorsale con release ventrale
57.71.51↔	Cistectomia radicale, svuotamento pelvico (esenterazione) nel maschio, per via laparoscopica	78.49.35↔	Ricostruzione complessa della colonna vertebrale (es. per cifosi) mediante correzione dorso-ventrale
57.71.99↔	Cistectomia radicale, altro	78.49.36↔	Columnotomia e spondilodesi lordosizzante plurisegmentaria dorsale (DLS) secondo Zielke (es. per cifosi)
57.87.00↔	Ricostruzione della vescica, NAS	78.49.37↔	Columnotomia e osteotomia transpeduncolare di sottrazione (es. secondo Thomasen o Hsu-Yau-Leong) (es. per cifosi)
57.87.10↔	Ricostruzione della vescica con ileo, colon o stomaco, chirurgica a cielo aperto	78.49.38↔	Columnotomia e spondilodesi lordosizzante monosegmentaria cervico-toracica (es. secondo Mason, Urist o Simmons) (es. per cifosi)
57.87.11↔	Ricostruzione della vescica con ileo, colon o stomaco, per via laparoscopica	78.49.40↔	Ricostruzione complessa della colonna vertebrale (es. per scoliosi), mediante epifisiodesi per equilibrare la crescita con staffe di lega a memoria di forma [Shape Memory Alloy (SMA)-Staples], 1 staffa
57.87.20↔	Conversione di altra derivazione urinaria sopravvescicale in neovescica, chirurgica a cielo aperto	78.49.41↔	Ricostruzione complessa della colonna vertebrale (es. per scoliosi), mediante epifisiodesi per equilibrare la crescita con staffe di lega a memoria di forma [Shape Memory Alloy (SMA)-Staples], 2 staffe
57.87.21↔	Conversione di altra derivazione urinaria sopravvescicale in neovescica, per via laparoscopica	78.49.42↔	Ricostruzione complessa della colonna vertebrale (es. per scoliosi), mediante epifisiodesi per equilibrare la crescita con staffe di lega a memoria di forma [Shape Memory Alloy (SMA)-Staples], 3 staffe
57.87.30↔	Cistoplastica riduttiva, chirurgica a cielo aperto	78.49.43↔	Ricostruzione complessa della colonna vertebrale (es. per scoliosi), mediante epifisiodesi per equilibrare la crescita con staffe di lega a memoria di forma [Shape Memory Alloy (SMA)-Staples], 4 staffe
57.87.31↔	Cistoplastica riduttiva, per via laparoscopica	78.49.44↔	Ricostruzione complessa della colonna vertebrale (es. per scoliosi), mediante epifisiodesi per equilibrare la crescita con staffe di lega a memoria di forma [Shape Memory Alloy (SMA)-Staples], 5 staffe
57.87.40↔	Ampliamento della vescica, chirurgica a cielo aperto	78.49.45↔	Ricostruzione complessa della colonna vertebrale (es. per scoliosi), mediante epifisiodesi per equilibrare la crescita con staffe di lega a memoria di forma [Shape Memory Alloy (SMA)-Staples], 6 staffe
57.87.41↔	Ampliamento della vescica, per via laparoscopica	78.49.46↔	Ricostruzione complessa della colonna vertebrale (es. per scoliosi), mediante epifisiodesi per equilibrare la crescita con staffe di lega a memoria di forma [Shape Memory Alloy (SMA)-Staples], 7 staffe
57.87.99↔	Ricostruzione della vescica, altro	78.49.47↔	Ricostruzione complessa della colonna vertebrale (es. per scoliosi), mediante epifisiodesi per equilibrare la crescita con staffe di lega a memoria di forma [Shape Memory Alloy (SMA)-Staples], 8 staffe
68.8↔	Eviscerazione pelvica	78.49.48↔	Ricostruzione complessa della colonna vertebrale (es. per scoliosi), mediante epifisiodesi per equilibrare la crescita con staffe di lega a memoria di forma [Shape Memory Alloy (SMA)-Staples], 9 staffe
71.5↔	Vulvectomia radicale	78.49.4a↔	Ricostruzione complessa della colonna vertebrale (es. per scoliosi), mediante epifisiodesi per equilibrare la crescita con staffe di lega a memoria di forma [Shape Memory Alloy (SMA)-Staples], 10 staffe
76.44.00↔	Ostectomia totale di altre ossa facciali con contemporanea ricostruzione, NAS	78.49.4b↔	Ricostruzione complessa della colonna vertebrale (es. per scoliosi), mediante epifisiodesi per equilibrare la crescita con staffe di lega a memoria di forma [Shape Memory Alloy (SMA)-Staples], 11 staffe
76.44.10↔	Ostectomia totale di altre ossa facciali, Ricostruzione mediante innesto con anastomosi microvascolare		
76.44.11↔	Ostectomia totale di altre ossa facciali, Ricostruzione mediante innesto non vascolarizzato		
76.44.19↔	Ostectomia totale di altre ossa facciali con altra ricostruzione		
76.44.99↔	Ostectomia totale di altre ossa facciali con contemporanea ricostruzione, altro		
76.46.00↔	Altra ricostruzione di altre ossa facciali, NAS		
76.46.10↔	Altra ricostruzione di altre ossa facciali, Ricostruzione mediante innesto con anastomosi microvascolare		
76.46.99↔	Altra ricostruzione di altre ossa facciali, altro		
76.92.20↔	Inserzione di impianto CAD nello splancnocranio senza interessamento del neurocranio, fino a 2 regioni		
76.92.21↔	Inserzione di impianto CAD nello splancnocranio senza interessamento del neurocranio, da 3 regioni in poi		
76.92.30↔	Inserzione di impianto CAD nella mascella, per riparazione plastica di difetto semplice		
76.92.31↔	Inserzione di impianto CAD nella mascella, per riparazione plastica di difetto grande o complesso		
77.91.00↔	Ostectomia totale della scapola, della clavicola, delle coste e dello sterno, NAS		
77.91.10↔	Ostectomia totale della scapola e della clavicola		
77.91.11↔	Ostectomia totale di una costa		
77.91.12↔	Ostectomia totale di una costa cervicale		
77.91.13↔	Ostectomia totale dello sterno		
77.91.99↔	Ostectomia totale della scapola, della clavicola, delle coste e dello sterno, altro		
78.49.21↔	Sostituzione di vertebre con impianto (es. per cifosi): 1 vertebra		
78.49.22↔	Sostituzione di vertebre con impianto (es. per cifosi): 2 vertebre		
78.49.23↔	Sostituzione di vertebre con impianto (es. per cifosi): 3 vertebre		

78.49.4c↔	Ricostruzione complessa della colonna vertebrale (es. per scoliosi), mediante epifisiodesi per equilibrare la crescita con staffe di lega a memoria di forma [Shape Memory Alloy (SMA)-Staples], 12 staffe	78.50.33↔	Osteosintesi della colonna vertebrale mediante sistema con staffe
78.49.4d↔	Ricostruzione complessa della colonna vertebrale (es. per scoliosi), mediante epifisiodesi per equilibrare la crescita con staffe di lega a memoria di forma [Shape Memory Alloy (SMA)-Staples], 13 e più staffe	78.50.34↔	Osteosintesi della colonna vertebrale con placche a uncino
78.49.4e↔	Ricostruzione complessa della colonna vertebrale (es. per scoliosi) mediante epifisiodesi dorso-ventrale	78.50.35↔	Osteosintesi della colonna vertebrale mediante sistema a viti e barre
78.49.4f↔	Ricostruzione complessa della colonna vertebrale (es. per scoliosi) mediante epifisiodesi monolaterale con fusione vertebrale dorsale	78.50.36↔	Osteosintesi della colonna vertebrale mediante sistema a viti e placca anteriore
78.49.4g↔	Ricostruzione complessa della colonna vertebrale (es. per scoliosi) mediante epifisiodesi bilaterale con fusione vertebrale dorsale	78.50.37↔	Osteosintesi della colonna vertebrale mediante sistema a viti e placca posteriore
78.49.50↔	Spondilodisi correttiva (es. per scoliosi) con strumentazione anteriore o posteriore, NAS	78.50.39↔	Procedura di osteosintesi della colonna vertebrale, altro
78.49.51↔	Spondilodisi correttiva (es. per scoliosi) con strumentazione posteriore, senza stabilità primaria, da 3 a 6 segmenti	81.01↔	Artrodesi atlanto-epistrofea
78.49.52↔	Spondilodisi correttiva (es. per scoliosi) con strumentazione posteriore, senza stabilità primaria, da 7 a 10 segmenti	81.02↔	Altra artrodesi cervicale, approccio anteriore
78.49.53↔	Spondilodisi correttiva (es. per scoliosi) con strumentazione posteriore, senza stabilità primaria, 11 e più segmenti	81.03↔	Altra artrodesi cervicale, approccio posteriore
78.49.54↔	Spondilodisi correttiva (es. per scoliosi) con strumentazione posteriore, con stabilità primaria, da 3 a 6 segmenti	81.04↔	Artrodesi toracica o toracolombare, approccio anteriore
78.49.55↔	Spondilodisi correttiva (es. per scoliosi) con strumentazione posteriore, con stabilità primaria, da 7 a 10 segmenti	81.05↔	Artrodesi toracica o toracolombare, approccio posteriore
78.49.56↔	Spondilodisi correttiva (es. per scoliosi) con strumentazione posteriore, con stabilità primaria, 11 e più segmenti	81.06↔	Artrodesi delle vertebre lombari e lombosacrali, approccio anteriore
78.49.57↔	Spondilodisi correttiva (es. per scoliosi) con strumentazione anteriore, senza stabilità primaria, da 3 a 6 segmenti	81.07↔	Artrodesi lombare e lombosacrale, approccio ai processi laterali trasversi
78.49.58↔	Spondilodisi correttiva (es. per scoliosi) con strumentazione anteriore, senza stabilità primaria, da 7 a 10 segmenti	81.08↔	Artrodesi lombare e lombosacrale, con approccio posteriore
78.49.59↔	Spondilodisi correttiva (es. per scoliosi) con strumentazione anteriore o posteriore, altro	81.11↔	Fusione della caviglia
78.49.5a↔	Spondilodisi correttiva (es. per scoliosi) con strumentazione anteriore, senza stabilità primaria, 11 e più segmenti	81.12.00↔	Artrodesi triplice, NAS
78.49.5b↔	Spondilodisi correttiva (es. per scoliosi) con strumentazione anteriore, con stabilità primaria, da 3 a 6 segmenti	81.12.10↔	Artrodesi dell'articolazione talocrurale e subtalare
78.49.5c↔	Spondilodisi correttiva (es. per scoliosi) con strumentazione anteriore, con stabilità primaria, da 7 a 10 segmenti	81.12.11↔	Artrodesi dell'articolazione talocrurale, subtalare e di Chopart
78.49.5d↔	Spondilodisi correttiva (es. per scoliosi) con strumentazione anteriore, con stabilità primaria, 11 e più segmenti	81.12.12↔	Artrodesi dell'articolazione subtalare, due camere articolari
78.49.61↔	Spondilodisi correttiva (es. per scoliosi) con strumentazione combinata anteriore e posteriore, senza stabilità primaria, da 3 a 6 segmenti	81.12.13↔	Artrodesi dell'articolazione subtalare, tre camere articolari
78.49.62↔	Spondilodisi correttiva (es. per scoliosi) con strumentazione combinata anteriore e posteriore, senza stabilità primaria, da 7 a 10 segmenti	81.12.99↔	Artrodesi triplice, altro
78.49.63↔	Spondilodisi correttiva (es. per scoliosi) con strumentazione combinata anteriore e posteriore, senza stabilità primaria, 11 e più segmenti	81.22↔	Artrodesi del ginocchio
78.49.64↔	Spondilodisi correttiva (es. per scoliosi) con strumentazione combinata anteriore e posteriore, con stabilità primaria, da 3 a 6 segmenti	81.30↔	Rifusione vertebrale, NAS
78.49.65↔	Spondilodisi correttiva (es. per scoliosi) con strumentazione combinata anteriore e posteriore, con stabilità primaria, da 7 a 10 segmenti	81.31↔	Rifusione atlanto-epistrofea
78.49.66↔	Spondilodisi correttiva (es. per scoliosi) con strumentazione combinata anteriore e posteriore, con stabilità primaria, 11 e più segmenti	81.32↔	Rifusione di altre vertebre cervicali, approccio anteriore
78.49.69↔	Spondilodisi correttiva (es. per scoliosi) con strumentazione combinata anteriore e posteriore, altro	81.33↔	Rifusione di altre vertebre cervicali, approccio posteriore
78.49.71↔	Ricostruzione complessa della colonna vertebrale (es. per scoliosi) con strumentazione sottocutanea di Harrington (nel bambino)	81.34↔	Rifusione dorsale o dorsolombare, approccio anteriore
78.49.72↔	Ricostruzione complessa della colonna vertebrale (es. per scoliosi) mediante impianto di barre dinamiche	81.35↔	Rifusione dorsale o dorsolombare, approccio posteriore
78.49.79↔	Ricostruzione complessa della colonna vertebrale, altro	81.36↔	Rifusione lombare o lombosacrale, approccio anteriore
78.50.31↔	Osteosintesi con viti della colonna vertebrale	81.37↔	Rifusione lombare o lombosacrale, approccio ai processi laterali trasversi
78.50.32↔	Osteosintesi della colonna vertebrale mediante cerchiaggio con filo	81.38↔	Rifusione lombare o lombosacrale, approccio posteriore
		81.39↔	Rifusione vertebrale, NAC
		81.51.00↔	Sostituzione totale dell'anca, NAS
		81.51.11↔	Primo impianto di protesi totale dell'anca
		81.51.12↔	Primo impianto di protesi totale dell'anca, protesi speciale
		81.51.13↔	Primo impianto di protesi d'anca di superficie
		81.51.21↔	Impianto di protesi totale dell'anca per sostituzione di protesi
		81.51.22↔	Impianto di protesi totale dell'anca per sostituzione di protesi, protesi speciale
		81.51.23↔	Impianto di protesi d'anca di superficie per sostituzione di protesi
		81.51.99↔	Impianto di protesi totale dell'anca, altro
		81.52.00↔	Sostituzione parziale dell'anca, NAS
		81.52.21↔	Primo impianto di protesi unipolare
		81.52.22↔	Primo impianto di protesi biarticolata
		81.52.31↔	Primo impianto di coppa di sostegno di protesi dell'anca
		81.52.41↔	Impianto di protesi d'anca unipolare per sostituzione di protesi
		81.52.42↔	Impianto di protesi d'anca biarticolata per sostituzione di protesi
		81.52.51↔	Impianto di coppa di sostegno di protesi dell'anca per sostituzione
		81.52.52↔	Impianto di inserto di protesi dell'anca per sostituzione
		81.52.53↔	Impianto della testa femorale di protesi dell'anca per sostituzione
		81.52.54↔	Impianto di testa femorale nonché inserto di protesi dell'anca per sostituzione
		81.52.55↔	Impianto di testa femorale, inserto nonché coppa acetabolare di protesi dell'anca per sostituzione
		81.52.56↔	Impianto di inserto nonché coppa acetabolare di protesi dell'anca per sostituzione
		81.52.57↔	Impianto di coppa di sostegno nonché coppa acetabolare di protesi dell'anca per sostituzione
		81.52.58↔	Impianto di coppa di sostegno, coppa acetabolare nonché testa femorale di protesi dell'anca per sostituzione
		81.52.5a↔	Impianto di stelo nonché testa femorale di protesi dell'anca per sostituzione

81.52.5b↔	Impianto di stelo, testa femorale nonché inserto di protesi dell'anca per sostituzione	81.63.12↔	Artrodesi di 4 - 6 vertebre, ventrale, intercorporea
81.52.99↔	Impianto di protesi parziale dell'anca, impianto di componenti di protesi dell'anca, altro	81.63.13↔	Artrodesi di 4 - 6 vertebre, dorsale, dinamica
81.53↔	Revisione senza sostituzione di protesi di anca	81.63.20↔	Artrodesi di 7 - 8 vertebre, dorsale
81.54.21↔	Primo impianto di protesi totale standard del ginocchio	81.63.21↔	Artrodesi di 7 - 8 vertebre, combinata dorsale e ventrale, intercorporea
81.54.22↔	Primo impianto di protesi totale speciale del ginocchio	81.63.22↔	Artrodesi di 7 - 8 vertebre, ventrale, intercorporea
81.54.23↔	Primo impianto di protesi totale vincolata del ginocchio	81.63.23↔	Artrodesi di 7 - 8 vertebre, dorsale, dinamica
81.54.24↔	Primo impianto di protesi a slitta unicondilare del ginocchio	81.63.99↔	Artrodesi o rifusione di 4-8 vertebre, altro
81.54.25↔	Primo impianto di protesi a slitta bicondilare del ginocchio	81.64.00↔	Artrodesi o rifusione di 9 e più vertebre, NAS
81.54.26↔	Primo impianto di scudo femorale condilare con bottone rotuleo	81.64.10↔	Artrodesi di 9 e più vertebre, dorsale
81.54.31↔	Impianto di protesi totale standard del ginocchio per sostituzione di protesi	81.64.11↔	Artrodesi di 9 o più vertebre, combinata dorsale e ventrale, intercorporea
81.54.32↔	Impianto di protesi totale speciale del ginocchio per sostituzione di protesi	81.64.99↔	Artrodesi o rifusione di 9 e più vertebre, altro
81.54.33↔	Impianto di protesi totale vincolata del ginocchio per sostituzione di protesi	81.65.10↔	Vertebroplastica, 1 corpo vertebrale
81.54.34↔	Impianto di protesi a slitta unicondilare per sostituzione di protesi	81.65.11↔	Vertebroplastica, 2 corpi vertebrali
81.54.35↔	Impianto di protesi a slitta bicondilare per sostituzione di protesi	81.65.12↔	Vertebroplastica, 3 corpi vertebrali
81.54.42↔	Impianto di bottone rotuleo per sostituzione	81.65.13↔	Vertebroplastica, 4 e più corpi vertebrali
81.54.43↔	Impianto di inserto di protesi del ginocchio per sostituzione	81.65.99↔	Vertebroplastica, altro
81.54.44↔	Impianto dei componenti tibiali o femorali nonché dell'inserto di protesi a slitta unicondilare o bicondilare o di protesi totale standard del ginocchio per sostituzione	81.66.10↔	Cifoplastica, 1 corpo vertebrale
81.54.45↔	Impianto dei componenti tibiali o femorali nonché dell'inserto di protesi totale speciale o vincolata del ginocchio per sostituzione	81.66.11↔	Cifoplastica, 2 corpi vertebrali
81.54.46↔	Impianto di protesi isolata della troclea femorale per sostituzione	81.66.12↔	Cifoplastica, 3 corpi vertebrali
81.54.47↔	Impianto di scudo femorale condilare con bottone rotuleo per sostituzione	81.66.13↔	Cifoplastica, 4 e più corpi vertebrali
81.55↔	Revisione senza sostituzione di protesi del ginocchio	81.66.99↔	Cifoplastica, altro
81.56↔	Sostituzione totale della tibiotarsica	84.51.10↔	Inserzione di gabbie intercorporee, 1 segmento
81.59.00↔	Revisione di sostituzione articolare delle estremità inferiori, NAS	84.51.11↔	Inserzione di gabbie intercorporee, 2 segmenti
81.59.10↔	Revisione di sostituzione articolare delle estremità inferiori, senza sostituzione	84.51.12↔	Inserzione di gabbie intercorporee, 3 segmenti
81.59.11↔	Revisione e sostituzione di endoprotesi della caviglia	84.51.13↔	Inserzione di gabbie intercorporee, 4 o più segmenti
81.59.12↔	Revisione e sostituzione di endoprotesi del tarso	84.51.99↔	Inserzione di dispositivo intervertebrale d'artrodesi, altro
81.59.13↔	Revisione e sostituzione di endoprotesi dell'avampiede e delle dita dei piedi	92.39.00↔	Altra radiochirurgia stereotassica, NAS
81.59.99↔	Revisione di sostituzione articolare delle estremità inferiori, altro	92.39.01↔	Altra radioterapia ad alto voltaggio, irradiazione stereotassica, frazionata, cerebrale, NAS
81.62.00↔	Artrodesi o rifusione di 2-3 vertebre, NAS	92.39.11↔	Altra radioterapia ad alto voltaggio, irradiazione stereotassica, frazionata, extracerebrale, NAS
81.62.10↔	Artrodesi di 2 vertebre, dorsale	92.39.20↔	Altra radioterapia ad alto voltaggio, irradiazione stereotassica, frazionata: Cerebrale, radioterapia a modulazione di intensità
81.62.11↔	Artrodesi di 2 vertebre, combinata dorsale e ventrale, intercorporea	92.39.21↔	Altra radioterapia ad alto voltaggio, irradiazione stereotassica, frazionata: Cerebrale, radioterapia ad arco a modulazione di intensità (IMAT)
81.62.12↔	Artrodesi di 2 vertebre, ventrale, intercorporea	92.39.22↔	Altra radioterapia ad alto voltaggio, irradiazione stereotassica, frazionata: Cerebrale, guidata dalle immagini
81.62.13↔	Artrodesi di 2 vertebre, dorsale, dinamica	92.39.29↔	Altra radioterapia ad alto voltaggio, irradiazione stereotassica, frazionata, cerebrale, altro
81.62.20↔	Artrodesi di 3 vertebre, dorsale	92.39.30↔	Altra radioterapia ad alto voltaggio, irradiazione stereotassica, frazionata: Extracerebrale, radioterapia a modulazione di intensità
81.62.21↔	Artrodesi di 3 vertebre, combinata dorsale e ventrale, intercorporea	92.39.31↔	Altra radioterapia ad alto voltaggio, irradiazione stereotassica, frazionata: Extracerebrale, radioterapia ad arco a modulazione di intensità (IMAT)
81.62.22↔	Artrodesi di 3 vertebre, ventrale, intercorporea	92.39.32↔	Altra radioterapia ad alto voltaggio, irradiazione stereotassica, frazionata: Extracerebrale, guidata dalle immagini
81.62.23↔	Artrodesi di 3 vertebre, dorsale, dinamica	92.39.39↔	Altra radioterapia ad alto voltaggio, irradiazione stereotassica, frazionata, extracerebrale, altro
81.62.99↔	Artrodesi o rifusione di 2-3 vertebre, altro		
81.63.00↔	Artrodesi o rifusione di 4-8 vertebre, NAS		
81.63.10↔	Artrodesi di 4 - 6 vertebre, dorsale		
81.63.11↔	Artrodesi di 4 - 6 vertebre, combinata dorsale e ventrale, intercorporea		

Procedura H33-6

50.0↔	Epatotomia	50.27.12↔	Distruzione locale di lesione o tessuto del fegato, mediante termoterapia indotta da corrente ad alta frequenza, chirurgica a cielo aperto
50.21.11↔	Fenestrazione di una o più cisti epatiche, chirurgica a cielo aperto	50.27.13↔	Distruzione locale di lesione o tessuto del fegato, mediante crioterapia, chirurgica a cielo aperto
50.21.12↔	Fenestrazione di una o più cisti epatiche, per via laparoscopica	50.27.14↔	Distruzione locale di lesione o tessuto del fegato, mediante laser, chirurgica a cielo aperto
50.23.11↔	Asportazione locale di 1-2 lesioni epatiche, di diametro inferiore a 4 cm ciascuna, chirurgica a cielo aperto	50.27.15↔	Distruzione locale di lesione o tessuto del fegato, mediante elettroporazione irreversibile, chirurgica a cielo aperto
50.23.12↔	Asportazione locale di 1-2 lesioni epatiche, almeno una di diametro superiore a 4 cm, chirurgica a cielo aperto	50.27.19↔	Distruzione locale di lesione o tessuto del fegato, chirurgica a cielo aperto, altro
50.23.13↔	Asportazione locale di 3 o più lesioni epatiche, chirurgica a cielo aperto	50.2a.11↔	Resezione di cisti epatica, chirurgica a cielo aperto
50.27.11↔	Distruzione locale di lesione o tessuto del fegato, mediante iniezione di alcol, chirurgica a cielo aperto	50.2a.12↔	Resezione di cisti epatica, per via laparoscopica
		50.2a.21↔	Bisegmentectomia, chirurgica a cielo aperto

50.2a.22↔	Bisegmentectomia, per via laparoscopica	52.3↔	Marsupializzazione di cisti pancreatica
50.2a.23↔	Emiepatectomia sinistra, chirurgica a cielo aperto	52.4↔	Drenaggio interno di cisti pancreatica
50.2a.24↔	Emiepatectomia sinistra, per via laparoscopica	52.50↔	Pancreatectomia parziale, NAS
50.2a.25↔	Emiepatectomia sinistra allargata, chirurgica a cielo aperto	52.51.10↔	Pancreatectomia prossimale, con conservazione del piloro
50.2a.26↔	Emiepatectomia sinistra allargata, per via laparoscopica	52.51.20↔	Pancreatectomia prossimale, con conservazione del duodeno
50.2a.27↔	Emiepatectomia destra, chirurgica a cielo aperto	52.51.31↔	Resezione pancreaticoduodenale con gastrectomia parziale
50.2a.28↔	Emiepatectomia destra, per via laparoscopica	52.52.11↔	Pancreatectomia distale, chirurgica a cielo aperto
50.2a.2a↔	Emiepatectomia destra allargata, chirurgica a cielo aperto	52.52.12↔	Pancreatectomia distale, per via laparoscopica
50.2a.2b↔	Emiepatectomia destra allargata, per via laparoscopica	52.54↔	Resezione segmentale del corpo del pancreas
50.2a.2c↔	Altra resezione di più segmenti adiacenti, chirurgica a cielo aperto	52.59↔	Altra pancreatectomia parziale
50.2a.2d↔	Altra resezione di più segmenti adiacenti, per via laparoscopica	52.60↔	Pancreatectomia totale, NAS
50.2b.11↔	Transezione del fegato e legatura di rami della vena porta, ALPPS, prima fase, chirurgica a cielo aperto	52.61↔	Pancreatectomia totale con gastrectomia parziale
50.2b.12↔	Transezione del fegato e legatura di rami della vena porta, ALPPS, prima fase, per via laparoscopica	52.62↔	Pancreatectomia totale, con conservazione del piloro
50.2c.11↔	Bisegmentectomia per trapianto da vivente, chirurgica a cielo aperto	52.63↔	Pancreatectomia totale, con conservazione del duodeno
50.2c.12↔	Bisegmentectomia per trapianto da vivente, per via laparoscopica	52.92↔	Incannulazione (o cannulamento) del dotto pancreatico
50.2c.13↔	Emiepatectomia sinistra per trapianto da vivente, chirurgica a cielo aperto	52.95.00↔	Altri interventi sul pancreas, NAS
50.2c.14↔	Emiepatectomia sinistra per trapianto da vivente, per via laparoscopica	52.95.10↔	Rimozione di calcoli dal dotto pancreatico, chirurgica a cielo aperto
50.2c.15↔	Emiepatectomia destra per trapianto da vivente, chirurgica a cielo aperto	52.95.11↔	Rimozione di calcoli dal dotto pancreatico, per via laparoscopica
50.2c.16↔	Emiepatectomia destra per trapianto da vivente, per via laparoscopica	52.95.20↔	Dilatazione del dotto pancreatico, per via laparoscopica
50.62↔	Chiusura di lacerazione del fegato e riparazione, mediante sutura	52.95.30↔	Inserzione di un drenaggio nel dotto pancreatico, chirurgica a cielo aperto
50.63↔	Chiusura di lacerazione del fegato e riparazione, mediante tamponamento	52.95.31↔	Inserzione di un drenaggio nel dotto pancreatico, per via laparoscopica
51.32↔	Anastomosi fra colecisti e intestino	52.95.40↔	Altri interventi sul pancreas, Inserzione o sostituzione di uno stent (protesi) non autoespandente nel dotto pancreatico, chirurgica a cielo aperto
51.33↔	Anastomosi fra colecisti e pancreas	52.95.41↔	Inserzione o sostituzione di uno stent (protesi) non autoespandente nel dotto pancreatico, per via laparoscopica
51.34↔	Anastomosi fra colecisti e stomaco	52.95.50↔	Inserzione o sostituzione di uno stent (protesi) autoespandente nel dotto pancreatico, chirurgica a cielo aperto
51.35↔	Altra anastomosi della colecisti	52.95.51↔	Inserzione o sostituzione di uno stent (protesi) autoespandente nel dotto pancreatico, per via laparoscopica
51.36↔	Coledococenterostomia	52.95.60↔	Ricostruzione plastica del dotto pancreatico, per via laparoscopica
51.37↔	Anastomosi fra dotto epatico e tratto gastrointestinale	52.95.70↔	Ricostruzione plastica del pancreas
51.39↔	Altra anastomosi di dotti biliari	52.95.90↔	Altri interventi per via endoscopica sul pancreas
52.01.12↔	Drenaggio transgastrico di cisti pancreatica, chirurgico a cielo aperto	52.95.99↔	Altri interventi sul pancreas, altro
52.01.13↔	Drenaggio transgastrico di cisti pancreatica, per via laparoscopica	52.96↔	Anastomosi del pancreas
52.01.22↔	Drenaggio transduodenale di cisti pancreatica, chirurgico a cielo aperto	52.99.00↔	Altri interventi a cielo aperto sul pancreas, NAS
52.01.23↔	Drenaggio transduodenale di cisti pancreatica, per via laparoscopica	52.99.10↔	Altri interventi a cielo aperto sul pancreas, Dilatazione del dotto pancreatico
		52.99.20↔	Altri interventi a cielo aperto sul pancreas, Ricostruzione plastica del dotto pancreatico
		52.99.99↔	Altri interventi a cielo aperto sul pancreas, NAS

Procedura H33-7

86.88.50↔	Impianto o sostituzione di sistema per terapia a pressione negativa, profondo, su ossa e articolazioni delle estremità	86.88.53↔	Impianto o sostituzione di sistema per terapia a pressione negativa, endoretale
86.88.51↔	Impianto o sostituzione di sistema per terapia a pressione negativa, profondo, su torace, mediastino e sterno	86.88.59↔	Impianto o sostituzione di sistema per terapia a pressione negativa, su cute e sottocute o in altra sede
86.88.52↔	Impianto o sostituzione di sistema per terapia a pressione negativa, sull'addome aperto		

Procedura H33-8

93.57.12‡↔ Terapia a pressione negativa continua, 8 giorni e più

ADRG H40**Interventi endoscopici per sanguinamento da varici esofagee**

Diagnosi principale nella tabella H40-1 e Procedura nella tabella H40-3 e Diagnosi secondaria nella tabella H40-2

DRG H40Z**Interventi endoscopici per sanguinamento da varici esofagee**

Diagnosi principale H40-1

K70.0	Steatosi epatica da alcol	K74.1	Sclerosi epatica
K70.1	Epatite alcolica	K74.2	Fibrosi epatica con sclerosi epatica
K70.2	Fibrosi e sclerosi alcolica del fegato	K74.3	Cirrosi biliare primitiva
K70.3	Cirrosi epatica alcolica	K74.4	Cirrosi biliare secondaria
K70.4	Insufficienza epatica alcolica	K74.5	Cirrosi biliare non specificata
K70.9	Epatopatia alcolica non specificata	K74.6	Altra e non specificata forma di cirrosi epatica
K71.0	Epatopatia tossica con colestasi	K75.0	Ascesso epatico
K71.1	Epatopatia tossica con necrosi epatica	K75.1	Flebite della vena porta
K71.2	Epatopatia tossica con epatite acuta	K75.2	Epatite reattiva aspecifica
K71.3	Epatopatia tossica con epatite cronica persistente	K75.3	Epatite granulomatosa non classificata altrove
K71.4	Epatopatia tossica con epatite cronica lobulare	K75.4	Epatite autoimmune
K71.5	Epatopatia tossica con epatite cronica attiva	K75.8	Altre malattie infiammatorie specificate del fegato
K71.6	Epatopatia tossica con epatite non classificata altrove	K75.9	Malattia infiammatoria epatica non specificata
K71.7	Epatopatia tossica con fibrosi e cirrosi epatica	K76.0	Degenerazione grassa del fegato non classificata altrove
K71.8	Epatopatia tossica con altri disturbi del fegato	K76.1	Congestione epatica cronica
K71.9	Epatopatia tossica non specificata	K76.3	Infarto epatico
K72.1	Insufficienza epatica cronica	K76.4	Peliosi epatica
K72.9	Insufficienza epatica non specificata	K76.5	Malattia epatica veno-occlusiva [Sindrome di Stuart-Bras]
K73.0	Epatite cronica persistente non classificata altrove	K76.6	Iperensione portale
K73.1	Epatite cronica lobulare non classificata altrove	K76.7	Sindrome epatorenale
K73.2	Epatite cronica attiva non classificata altrove	K76.8	Altre malattie specificate del fegato
K73.8	Altra epatite cronica, non classificata altrove	K76.9	Malattia epatica non specificata
K73.9	Epatite cronica, non specificata	R16.2	Epatomegalia con splenomegalia non classificata altrove
K74.0	Fibrosi epatica		

Diagnosi secondaria H40-2

I85.0	Varici esofagee con sanguinamento
I98.3	Varici esofagee con sanguinamento in malattie classificate altrove

Procedura H40-3

42.09.10†↔	Altra incisione dell'esofago, per via endoscopica	42.81.00†↔	Inserzione di una sonda permanente nell'esofago, NAS
42.33.00†↔	Asportazione o distruzione endoscopica di lesione o tessuto esofageo, NAS	42.81.10†↔	Inserzione e sostituzione di protesi non autoespandente (sonda permanente) nell'esofago, per via endoscopica
42.33.10†↔	Resezione endoscopica della mucosa esofagea	42.81.11†↔	Inserzione e sostituzione di due protesi non autoespandenti (sonda permanente) nell'esofago, per via endoscopica
42.33.11†↔	Resezione endoscopica sottomucosale esofagea	42.81.12†↔	Inserzione e sostituzione di più di due protesi non autoespandenti (sonda permanente) nell'esofago, per via endoscopica
42.33.20†↔	Asportazione o distruzione endoscopica di lesione o tessuto esofageo, elettro-, termo- e crioblazione	42.81.40†↔	Inserzione e sostituzione di una protesi autoespandente (sonda permanente) nell'esofago, per via endoscopica
42.33.21†↔	Asportazione o distruzione endoscopica di lesione o tessuto esofageo, Terapia fotodinamica	42.81.41†↔	Inserzione e sostituzione di due protesi autoespandenti (sonda permanente) nell'esofago, per via endoscopica
42.33.22†↔	Asportazione o distruzione endoscopica di lesione o tessuto esofageo, mediante laser	42.81.99†↔	Inserzione di una sonda permanente nell'esofago, altro
42.33.23†↔	Asportazione o distruzione endoscopica di lesione o tessuto esofageo, ablazione a radiofrequenza	42.88.10†↔	Rimozione di protesi dall'esofago, per via endoscopica
42.33.29†↔	Asportazione o distruzione endoscopica di lesione o tessuto esofageo, altra procedura	42.99.20†↔	Interventi antireflusso sull'esofago, per via endoscopica
42.33.30†↔	Inserzione endoscopica di applicatore radioattivo nell'esofago	42.99.30†↔	Altro intervento all'esofago, sistema antireflusso di assistenza alla funzione dello sfintere esofageo inferiore, NAS
42.33.99†↔	Asportazione o distruzione endoscopica di lesione o tessuto esofageo, altro	42.99.39†↔	Altro intervento all'esofago, sistema antireflusso di assistenza alla funzione dello sfintere esofageo inferiore, altro
42.7x.10†↔	Esofagomiotomia, per via endoscopica	42.99.41†↔	Serranodo e clipping dell'esofago, per via endoscopica
42.7x.20†↔	Esofagomiotomia, faringocervicale, per via endoscopica		
42.7x.30†↔	Esofagogastromotomia, per via endoscopica		

ADRG H41**ERCP terapeutica complessa e terapia fotodinamica**

Almeno una Procedura nella tabella H41-2

DRG H41A**ERCP terapeutica complessa con CC estremamente gravi o terapia fotodinamica**

Almeno una Procedura nella tabella H41-3 e PCCL > 3 o Procedura nella tabella H41-4

DRG H41B**ERCP terapeutica complessa con CC gravi, senza terapia fotodinamica, età < 3 anni o con neoplasia maligna**

Almeno una Procedura nella tabella H41-3 e PCCL > 2 o Età < 3 anni o Diagnosi principale nella tabella H41-1

DRG H41C**ERCP terapeutica complessa senza CC estremamente gravi o gravi, senza terapia fotodinamica, età > 2 anni, senza neoplasia maligna****Diagnosi principale H41-1**

C22.0	Carcinoma epatocellulare	C25.1	Tumore Maligno: Corpo del pancreas
C22.1	Carcinoma delle vie biliari intraepatiche	C25.2	Tumore Maligno: Coda del pancreas
C22.2	Epatoblastoma	C25.3	Tumore Maligno: Dotto pancreatico
C22.3	Angiosarcoma del fegato	C25.4	Tumore Maligno: Pancreas endocrino
C22.4	Altri sarcomi del fegato	C25.7	Tumore Maligno: Altre parti del pancreas
C22.7	Altri carcinomi specificati del fegato	C25.8	Tumore Maligno: lesione sconfinante a più zone contigue del pancreas
C22.9	Tumore Maligno: Tumore maligno del fegato, non specificato	C25.9	Tumore Maligno: Pancreas non specificato
C23	Tumore maligno della colecisti	C78.7	Tumore maligno secondario del fegato e del dotto biliare intraepatico
C24.0	Tumore Maligno: Vie biliari extraepatiche	D01.5	Carcinoma in situ: Fegato, colecisti e dotti biliari
C24.1	Tumore Maligno: Ampolla di Vater	D37.6	Tumori di comportamento incerto o sconosciuto: Fegato, colecisti e dotti biliari
C24.8	Tumore Maligno: lesione sconfinante a più zone contigue delle vie biliari		
C24.9	Tumore Maligno: Via biliare non specificata		
C25.0	Tumore Maligno: Testa del pancreas		

Procedura H41-2

51.10†↔	Colangiopancreatografia retrograda endoscopica [ERCP]	51.95.11†↔	Rimozione di endoprotesi dal dotto biliare, percutanea-transepatica
51.11†↔	Colangiografia retrograda endoscopica [ERC]	51.95.99†↔	Rimozione di endoprotesi dal dotto biliare, altro
51.14†↔	Altra biopsia chiusa [endoscopica] del tratto biliare o dello sfintere di Oddi	51.97†↔	Estrazione percutanea (transepatica) di calcoli dalle vie biliari
51.64.00†↔	Asportazione o distruzione endoscopica di lesione o tessuto dei dotti biliari e dello sfintere di Oddi, NAS	51.98.10†↔	Altri interventi percutanei sulle vie biliari, Incisione percutanea delle vie biliari
51.64.10†↔	Asportazione o distruzione endoscopica di lesione o tessuto dei dotti biliari e dello sfintere di Oddi, elettro-, termo- e crioblazione	51.98.12†↔	Altri interventi percutanei sulle vie biliari, Inserzione percutanea-transepatica di drenaggio nel dotto biliare
51.64.11†↔	Asportazione o distruzione endoscopica di lesione o tessuto dei dotti biliari e dello sfintere di Oddi, Terapia fotodinamica	51.98.20†↔	Altri interventi percutanei sulle vie biliari, Inserzione o sostituzione percutanea-transepatica di uno stent (protesi) non autoespandente
51.64.12†↔	Asportazione o distruzione endoscopica di lesione o tessuto dei dotti biliari e dello sfintere di Oddi, mediante laser	51.98.21†↔	Altri interventi percutanei sulle vie biliari, Inserzione o sostituzione percutanea-transepatica di più stent (protesi) non autoespandenti
51.64.19†↔	Asportazione o distruzione endoscopica di lesione o tessuto dei dotti biliari e dello sfintere di Oddi, altra procedura	51.98.30†↔	Altri interventi percutanei sulle vie biliari, Inserzione o sostituzione percutanea-transepatica di uno stent (protesi) autoespandente
51.64.99†↔	Asportazione o distruzione endoscopica di lesione o tessuto dei dotti biliari e dello sfintere di Oddi, altro	51.98.31†↔	Altri interventi percutanei sulle vie biliari, Inserzione o sostituzione percutanea-transepatica di due stent (protesi) autoespandenti
51.82†↔	Sfinterotomia pancreatica	51.98.32†↔	Altri interventi percutanei sulle vie biliari, Inserzione o sostituzione percutanea-transepatica di tre stent (protesi) autoespandenti
51.84†↔	Dilatazione endoscopica dell'ampolla e di dotto biliare	51.98.33†↔	Altri interventi percutanei sulle vie biliari, Inserzione o sostituzione percutanea-transepatica di quattro stent (protesi) autoespandenti
51.85†↔	Sfinterotomia e papillotomia endoscopica	51.98.34†↔	Altri interventi percutanei sulle vie biliari, Inserzione o sostituzione percutanea-transepatica di cinque stent (protesi) autoespandenti
51.86†↔	Inserzione endoscopica di sonda per drenaggio nasobiliare	51.98.35†↔	Altri interventi percutanei sulle vie biliari, Inserzione o sostituzione percutanea-transepatica di sei e più stent (protesi) autoespandenti
51.87.00†↔	Inserzione endoscopica di sonda (stent) nel dotto biliare, NAS	51.99.90†↔	Altri interventi endoscopici sulle vie biliari
51.87.10†↔	Inserzione o sostituzione endoscopica di uno stent (protesi) non autoespandente nel dotto biliare	51.99.91†↔	Altra riparazione delle vie biliari
51.87.11†↔	Inserzione o sostituzione endoscopica di 2 stent (protesi) non autoespandenti nel dotto biliare	51.99.99†↔	Altri interventi sulle vie biliari, altro
51.87.12†↔	Inserzione o sostituzione endoscopica di 3 o più stent (protesi) non autoespandenti nel dotto biliare	52.01.00†↔	Drenaggio di cisti pancreatica mediante catetere, NAS
51.87.20†↔	Inserzione o sostituzione endoscopica di uno stent (protesi) autoespandente nel dotto biliare	52.01.11†↔	Drenaggio transgastrico di cisti pancreatica, per via endoscopica
51.87.21†↔	Inserzione o sostituzione endoscopica di due stent (protesi) autoespandenti nel dotto biliare	52.01.21†↔	Drenaggio transduodenale di cisti pancreatica, per via endoscopica
51.87.22†↔	Inserzione o sostituzione endoscopica di tre o più stent (protesi) autoespandenti nel dotto biliare	52.01.99†↔	Drenaggio di cisti pancreatica mediante catetere, altro
51.87.30†↔	Inserzione o sostituzione endoscopica di uno stent (protesi) rivestito non autoespandente nel dotto biliare	52.09.21†↔	Puntura transgastrica di (pseudo)cisti pancreatica, per via endosonografica
51.87.31†↔	Inserzione o sostituzione endoscopica di due stent (protesi) rivestiti autoespandenti nel dotto biliare	52.09.22†↔	Puntura transduodenale di (pseudo)cisti pancreatica, per via endosonografica
51.87.32†↔	Inserzione o sostituzione endoscopica di tre o più stent (protesi) rivestiti autoespandenti nel dotto biliare		
51.87.99†↔	Inserzione endoscopica di sonda (stent) nel dotto biliare, altro		
51.88†↔	Rimozione endoscopica di calcoli di vie biliari		
51.95.00†↔	Rimozione di endoprotesi dal dotto biliare, NAS		
51.95.10†↔	Rimozione di endoprotesi dal dotto biliare, per via endoscopica		

52.13†↔	Pancreatografia retrograda endoscopica [ERP]	52.94†↔	Rimozione endoscopica di calcoli dal dotto pancreatico
52.14†↔	Biopsia chiusa [endoscopica] del dotto pancreatico	52.97†↔	Inserzione endoscopica di sonda per drenaggio naso-pancreatico
52.21†↔	Asportazione o distruzione endoscopica di lesione o tessuto del dotto pancreatico	52.98†↔	Dilatazione endoscopica del dotto pancreatico
52.22.11†↔	Necrosectomia transgastrica, per via endoscopica	97.05†↔	Sostituzione di sonda nel dotto biliare o pancreatico
52.22.12†↔	Necrosectomia transduodenale, per via endoscopica	97.55†↔	Rimozione di tubo a T, altro tubo biliare, tubo epatico
52.93.00†↔	Inserzione e sostituzione endoscopica di sonda (stent) nel dotto pancreatico, NAS	97.56†↔	Rimozione di tubo o drenaggio pancreatico
52.93.10†↔	Inserzione e sostituzione endoscopica di sonda (stent) non autoespandente nel dotto pancreatico	98.52†↔	Litotripsia extracorporea della colecisti e/o dotto biliare
52.93.20†↔	Inserzione e sostituzione endoscopica di sonda (stent) autoespandente nel dotto pancreatico	98.53†↔	Litotripsia extracorporea del pancreas
52.93.99†↔	Inserzione e sostituzione endoscopica di sonda (stent) nel dotto pancreatico, altro	98.59†↔	Litotripsia extracorporea di altre sedi

Procedura H41-3

51.10†↔	Colangiopancreatografia retrograda endoscopica [ERCP]	51.98.33†↔	Altri interventi percutanei sulle vie biliari, Inserzione o sostituzione percutanea-transeptica di quattro stent (protesi) autoespandenti
51.11†↔	Colangiografia retrograda endoscopica [ERC]	51.98.34†↔	Altri interventi percutanei sulle vie biliari, Inserzione o sostituzione percutanea-transeptica di cinque stent (protesi) autoespandenti
51.82†↔	Sfinterotomia pancreatica	51.98.35†↔	Altri interventi percutanei sulle vie biliari, Inserzione o sostituzione percutanea-transeptica di sei e più stent (protesi) autoespandenti
51.86†↔	Inserzione endoscopica di sonda per drenaggio nasobiliare	51.99.90†↔	Altri interventi endoscopici sulle vie biliari
51.87.00†↔	Inserzione endoscopica di sonda (stent) nel dotto biliare, NAS	51.99.91†↔	Altra riparazione delle vie biliari
51.87.10†↔	Inserzione o sostituzione endoscopica di uno stent (protesi) non autoespandente nel dotto biliare	51.99.99†↔	Altri interventi sulle vie biliari, altro
51.87.11†↔	Inserzione o sostituzione endoscopica di 2 stent (protesi) non autoespandenti nel dotto biliare	52.01.00†↔	Drenaggio di cisti pancreatica mediante catetere, NAS
51.87.12†↔	Inserzione o sostituzione endoscopica di 3 o più stent (protesi) non autoespandenti nel dotto biliare	52.01.11†↔	Drenaggio transgastrico di cisti pancreatica, per via endoscopica
51.87.20†↔	Inserzione o sostituzione endoscopica di uno stent (protesi) autoespandente nel dotto biliare	52.01.21†↔	Drenaggio transduodenale di cisti pancreatica, per via endoscopica
51.87.21†↔	Inserzione o sostituzione endoscopica di due stent (protesi) autoespandenti nel dotto biliare	52.01.99†↔	Drenaggio di cisti pancreatica mediante catetere, altro
51.87.22†↔	Inserzione o sostituzione endoscopica di tre o più stent (protesi) autoespandenti nel dotto biliare	52.09.21†↔	Puntura transgastrica di (pseudo)cisti pancreatica, per via endosonografica
51.87.30†↔	Inserzione o sostituzione endoscopica di uno stent (protesi) rivestito non autoespandente nel dotto biliare	52.09.22†↔	Puntura transduodenale di (pseudo)cisti pancreatica, per via endosonografica
51.87.31†↔	Inserzione o sostituzione endoscopica di due stent (protesi) rivestiti autoespandenti nel dotto biliare	52.13†↔	Pancreatografia retrograda endoscopica [ERP]
51.87.32†↔	Inserzione o sostituzione endoscopica di tre o più stent (protesi) rivestiti autoespandenti nel dotto biliare	52.21†↔	Asportazione o distruzione endoscopica di lesione o tessuto del dotto pancreatico
51.87.99†↔	Inserzione endoscopica di sonda (stent) nel dotto biliare, altro	52.22.11†↔	Necrosectomia transgastrica, per via endoscopica
51.95.00†↔	Rimozione di endoprotesi dal dotto biliare, NAS	52.22.12†↔	Necrosectomia transduodenale, per via endoscopica
51.95.10†↔	Rimozione di endoprotesi dal dotto biliare, per via endoscopica	52.93.00†↔	Inserzione e sostituzione endoscopica di sonda (stent) nel dotto pancreatico, NAS
51.95.11†↔	Rimozione di endoprotesi dal dotto biliare, percutanea-transeptica	52.93.10†↔	Inserzione e sostituzione endoscopica di sonda (stent) non autoespandente nel dotto pancreatico
51.95.99†↔	Rimozione di endoprotesi dal dotto biliare, altro	52.93.20†↔	Inserzione e sostituzione endoscopica di sonda (stent) autoespandente nel dotto pancreatico
51.98.10†↔	Altri interventi percutanei sulle vie biliari, Incisione percutanea delle vie biliari	52.93.99†↔	Inserzione e sostituzione endoscopica di sonda (stent) nel dotto pancreatico, altro
51.98.12†↔	Altri interventi percutanei sulle vie biliari, Inserzione percutanea-transeptica di drenaggio nel dotto biliare	52.94†↔	Rimozione endoscopica di calcoli dal dotto pancreatico
51.98.20†↔	Altri interventi percutanei sulle vie biliari, Inserzione o sostituzione percutanea-transeptica di uno stent (protesi) non autoespandente	52.97†↔	Inserzione endoscopica di sonda per drenaggio naso-pancreatico
51.98.21†↔	Altri interventi percutanei sulle vie biliari, Inserzione o sostituzione percutanea-transeptica di più stent (protesi) non autoespandenti	52.98†↔	Dilatazione endoscopica del dotto pancreatico
51.98.30†↔	Altri interventi percutanei sulle vie biliari, Inserzione o sostituzione percutanea-transeptica di uno stent (protesi) autoespandente	97.05†↔	Sostituzione di sonda nel dotto biliare o pancreatico
51.98.31†↔	Altri interventi percutanei sulle vie biliari, Inserzione o sostituzione percutanea-transeptica di due stent (protesi) autoespandenti	97.56†↔	Rimozione di tubo o drenaggio pancreatico
51.98.32†↔	Altri interventi percutanei sulle vie biliari, Inserzione o sostituzione percutanea-transeptica di tre stent (protesi) autoespandenti	98.52†↔	Litotripsia extracorporea della colecisti e/o dotto biliare
		98.53†↔	Litotripsia extracorporea del pancreas
		98.59†↔	Litotripsia extracorporea di altre sedi

Procedura H41-4

51.64.11†↔	Asportazione o distruzione endoscopica di lesione o tessuto dei dotti biliari e dello sfintere di Oddi, Terapia fotodinamica
------------	--

ADRG H60**Cirrosi epatica ed epatite non infettiva specifica con CC estremamente gravi**

Diagnosi principale nella tabella H60-1 e PCCL > 3

DRG H60Z**Cirrosi epatica e epatite non infettiva specifica con CC estremamente gravi****Diagnosi principale H60-1**

K70.1	Epatite alcolica	K74.0	Fibrosi epatica
K70.2	Fibrosi e sclerosi alcolica del fegato	K74.2	Fibrosi epatica con sclerosi epatica
K70.3	Cirrosi epatica alcolica	K74.3	Cirrosi biliare primitiva
K70.4	Insufficienza epatica alcolica	K74.4	Cirrosi biliare secondaria
K70.9	Epatopatia alcolica non specificata	K74.5	Cirrosi biliare non specificata
K71.7	Epatopatia tossica con fibrosi e cirrosi epatica	K74.6	Altra e non specificata forma di cirrosi epatica

ADRG H61**Neoplasia maligna dell'apparato epatobiliare e del pancreas o degenza di valutazione prima del trapianto di fegato**

Diagnosi principale nella tabella H61-1 o Diagnosi principale nella tabella H61-2 e durata del soggiorno > 1 giorno e PCCL > 3 o Procedura nella tabella H61-3

DRG H61A**Neoplasia maligna dell'apparato epatobiliare e del pancreas, più di un giorno di degenza con CC estremamente gravi o degenza di valutazione prima del trapianto di fegato**

Durata del soggiorno > 1 giorno e PCCL > 3 o Procedura nella tabella H61-3

DRG H61B**Neoplasia maligna dell'apparato epatobiliare e del pancreas, un giorno di degenza o senza CC estremamente gravi, senza degenza di valutazione prima del trapianto di fegato****Diagnosi principale H61-1**

C22.0	Carcinoma epatocellulare	C25.1	Tumore Maligno: Corpo del pancreas
C22.1	Carcinoma delle vie biliari intraepatiche	C25.2	Tumore Maligno: Coda del pancreas
C22.2	Epatoblastoma	C25.3	Tumore Maligno: Dotto pancreatico
C22.3	Angiosarcoma del fegato	C25.4	Tumore Maligno: Pancreas endocrino
C22.4	Altri sarcomi del fegato	C25.7	Tumore Maligno: Altre parti del pancreas
C22.7	Altri carcinomi specificati del fegato	C25.8	Tumore Maligno: lesione sconfinante a più zone contigue del pancreas
C22.9	Tumore Maligno: Tumore maligno del fegato, non specificato	C25.9	Tumore Maligno: Pancreas non specificato
C23	Tumore maligno della colecisti	C78.7	Tumore maligno secondario del fegato e del dotto biliare intraepatico
C24.0	Tumore Maligno: Vie biliari extraepatiche	D01.5	Carcinoma in situ: Fegato, colecisti e dotti biliari
C24.1	Tumore Maligno: Ampolla di Vater	D37.6	Tumori di comportamento incerto o sconosciuto: Fegato, colecisti e dotti biliari
C24.8	Tumore Maligno: lesione sconfinante a più zone contigue delle vie biliari		
C24.9	Tumore Maligno: Via biliare non specificata		
C25.0	Tumore Maligno: Testa del pancreas		

Diagnosi H61-2

C22.0	Carcinoma epatocellulare	C25.0	Tumore Maligno: Testa del pancreas
C22.1	Carcinoma delle vie biliari intraepatiche	C25.1	Tumore Maligno: Corpo del pancreas
C22.2	Epatoblastoma	C25.2	Tumore Maligno: Coda del pancreas
C22.3	Angiosarcoma del fegato	C25.3	Tumore Maligno: Dotto pancreatico
C22.4	Altri sarcomi del fegato	C25.4	Tumore Maligno: Pancreas endocrino
C22.7	Altri carcinomi specificati del fegato	C25.7	Tumore Maligno: Altre parti del pancreas
C22.9	Tumore Maligno: Tumore maligno del fegato, non specificato	C25.8	Tumore Maligno: lesione sconfinante a più zone contigue del pancreas
C23	Tumore maligno della colecisti	C25.9	Tumore Maligno: Pancreas non specificato
C24.0	Tumore Maligno: Vie biliari extraepatiche	D01.5	Carcinoma in situ: Fegato, colecisti e dotti biliari
C24.1	Tumore Maligno: Ampolla di Vater	D37.6	Tumori di comportamento incerto o sconosciuto: Fegato, colecisti e dotti biliari
C24.8	Tumore Maligno: lesione sconfinante a più zone contigue delle vie biliari		
C24.9	Tumore Maligno: Via biliare non specificata		

Procedura H61-3

54.93‡↔ Creazione di fistola cutaneoperitoneale

89.07.14‡↔ Valutazione completa, senza inclusione del paziente in una lista d'attesa per trapianto di fegato

89.07.34‡↔ Valutazione completa, con inclusione del paziente in una lista d'attesa per trapianto di fegato

ADRG H62**Malattie del pancreas eccetto neoplasie maligne o cirrosi epatica ed epatite non infettiva specifica senza CC estremamente gravi**

Diagnosi principale nella tabella H62-1

DRG H62A**Malattie del pancreas eccetto neoplasie maligne con pancreatite acuta o cirrosi epatica e epatite non infettiva specifica senza CC estremamente gravi o età < 16 anni**

Diagnosi principale nella tabella H62-2 o Diagnosi principale nella tabella H62-3 o Età < 16 anni

DRG H62B**Malattie del pancreas eccetto neoplasie maligne, senza pancreatite acuta o cirrosi epatica con epatite non infettiva specifica senza CC estremamente gravi, età > 15 anni****Diagnosi H62-1**

B26.3	Pancreatite parotitica {K87.1}	K85.31	Pancreatite acuta indotta da farmaci: con complicanze d'organo
D13.6	Tumore benigno: Pancreas	K85.80	Altra forma di pancreatite acuta: senza menzione di complicazioni d'organo
K70.1	Epatite alcolica	K85.81	Altra forma di pancreatite acuta: con complicanze d'organo
K70.2	Fibrosi e sclerosi alcolica del fegato	K85.90	Pancreatite acuta non specificata: senza menzione di complicazioni d'organo
K70.3	Cirrosi epatica alcolica	K85.91	Pancreatite acuta non specificata: con complicanze d'organo
K70.4	Insufficienza epatica alcolica	K86.0	Pancreatite cronica da alcol
K70.9	Epatopatia alcolica non specificata	K86.1	Altra pancreatite cronica
K71.7	Epatopatia tossica con fibrosi e cirrosi epatica	K86.2	Cisti pancreatiche
K74.0	Fibrosi epatica	K86.3	Pseudocisti pancreatiche
K74.2	Fibrosi epatica con sclerosi epatica	K86.8	Altre malattie specificate del pancreas
K74.3	Cirrosi biliare primitiva	K86.9	Malattia del pancreas non specificata
K74.4	Cirrosi biliare secondaria	Q45.0	Agenesia, aplasia e ipoplasia del pancreas
K74.5	Cirrosi biliare non specificata	Q45.1	Pancreas anulare
K74.6	Altra e non specificata forma di cirrosi epatica	Q45.2	Cisti pancreatiche congenite
K85.00	Pancreatite acuta idiopatica: senza menzione di complicazioni d'organo	Q45.3	Altre malformazioni congenite del pancreas o del dotto pancreatico
K85.01	Pancreatite acuta idiopatica: con complicanze d'organo	S36.20	Traumatismo del pancreas: Parte non specificata
K85.10	Pancreatite acuta biliare: senza menzione di complicazioni d'organo	S36.21	Traumatismo del pancreas: Testa
K85.11	Pancreatite acuta biliare: con complicanze d'organo	S36.22	Traumatismo del pancreas: Corpo
K85.20	Pancreatite acuta indotta da alcol: senza menzione di complicazioni d'organo	S36.23	Traumatismo del pancreas: Coda
K85.21	Pancreatite acuta indotta da alcol: con complicanze d'organo	S36.29	Traumatismo del pancreas: Altre e multiple parti
K85.30	Pancreatite acuta indotta da farmaci: senza menzione di complicazioni d'organo	T86.82	Insuccesso e rigetto: Trapianto di pancreas

Diagnosi principale H62-2

K85.00	Pancreatite acuta idiopatica: senza menzione di complicazioni d'organo	K85.30	Pancreatite acuta indotta da farmaci: senza menzione di complicazioni d'organo
K85.01	Pancreatite acuta idiopatica: con complicanze d'organo	K85.31	Pancreatite acuta indotta da farmaci: con complicanze d'organo
K85.10	Pancreatite acuta biliare: senza menzione di complicazioni d'organo	K85.80	Altra forma di pancreatite acuta: senza menzione di complicazioni d'organo
K85.11	Pancreatite acuta biliare: con complicanze d'organo	K85.81	Altra forma di pancreatite acuta: con complicanze d'organo
K85.20	Pancreatite acuta indotta da alcol: senza menzione di complicazioni d'organo	K85.90	Pancreatite acuta non specificata: senza menzione di complicazioni d'organo
K85.21	Pancreatite acuta indotta da alcol: con complicanze d'organo	K85.91	Pancreatite acuta non specificata: con complicanze d'organo

Diagnosi principale H62-3

K70.1	Epatite alcolica	K74.0	Fibrosi epatica
K70.2	Fibrosi e sclerosi alcolica del fegato	K74.2	Fibrosi epatica con sclerosi epatica
K70.3	Cirrosi epatica alcolica	K74.3	Cirrosi biliare primitiva
K70.4	Insufficienza epatica alcolica	K74.4	Cirrosi biliare secondaria
K70.9	Epatopatia alcolica non specificata	K74.5	Cirrosi biliare non specificata
K71.7	Epatopatia tossica con fibrosi e cirrosi epatica	K74.6	Altra e non specificata forma di cirrosi epatica

ADRG H63**Malattie del fegato eccetto neoplasie maligne, cirrosi epatica ed epatite non infettiva specifica o degenza di valutazione prima del trapianto di fegato**

Diagnosi principale nella tabella H63-1 o Procedura nella tabella H63-2

DRG H63A**Malattie del fegato eccetto neoplasie maligne, cirrosi epatica ed epatite non infettiva specifica o degenza di valutazione prima del trapianto di fegato con CC estremamente gravi o procedura complicante, più di un giorno di degenza**

(PCCL > 3 o Procedure complicanti) e durata del soggiorno > 1 giorno

DRG H63B**Malattie del fegato eccetto neoplasie maligne, cirrosi epatica ed epatite non infettiva specifica o degenza di valutazione prima del trapianto di fegato, senza CC estremamente gravi, senza procedura complicante, età < 16 anni**

Età < 16 anni

DRG H63C**Malattie del fegato eccetto neoplasie maligne, cirrosi epatica ed epatite non infettiva specifica o degenza di valutazione prima del trapianto di fegato, senza CC estremamente gravi, senza procedura complicante, età > 15 anni****Diagnosi principale H63-1**

A06.4	Ascesso amebico del fegato	K71.2	Epatopatia tossica con epatite acuta
B15.0	Epatite virale A con coma epatico	K71.3	Epatopatia tossica con epatite cronica persistente
B15.9	Epatite virale A senza coma epatico	K71.4	Epatopatia tossica con epatite cronica lobulare
B16.0	Epatite virale acuta B con virus Delta (co-infezione) con coma epatico	K71.5	Epatopatia tossica con epatite cronica attiva
B16.1	Epatite virale acuta B con virus Delta (co-infezione) senza coma epatico	K71.6	Epatopatia tossica con epatite non classificata altrove
B16.2	Epatite virale acuta B, senza virus Delta con coma epatico	K71.8	Epatopatia tossica con altri disturbi del fegato
B16.9	Epatite virale acuta B senza virus Delta senza coma epatico	K71.9	Epatopatia tossica non specificata
B17.0	Sovrainfezione acuta con virus Delta di soggetto portatore di epatite virale B	K72.0	Insufficienza epatica acuta e subacuta
B17.1	Epatite virale acuta C	K72.1	Insufficienza epatica cronica
B17.2	Epatite virale acuta E	K72.9	Insufficienza epatica non specificata
B17.8	Altre epatiti virali acute specificate	K73.0	Epatite cronica persistente non classificata altrove
B17.9	Epatite virale acuta non specificata	K73.1	Epatite cronica lobulare non classificata altrove
B18.0	Epatite virale cronica B con virus Delta	K73.2	Epatite cronica attiva non classificata altrove
B18.1	Epatite virale cronica B senza virus Delta	K73.8	Altra epatite cronica, non classificata altrove
B18.2	Epatite virale cronica C	K73.9	Epatite cronica, non specificata
B18.8	Altre epatiti virali croniche	K74.1	Sclerosi epatica
B18.9	Epatite virale cronica non specificata	K75.0	Ascesso epatico
B19.0	Epatite virale non specificata con coma epatico	K75.1	Flebite della vena porta
B19.9	Epatite virale non specificata senza coma epatico	K75.2	Epatite reattiva aspecifica
B58.1	Epatite da toxoplasma [K77.0]	K75.3	Epatite granulomatosa non classificata altrove
B65.1	Schistosomiasi da Schistosoma mansoni [schistosomiasi intestinale]	K75.4	Epatite autoimmune
B66.0	Opistorchiasi	K75.8	Altre malattie infiammatorie specificate del fegato
B66.1	Clonorchiasi	K75.9	Malattia infiammatoria epatica non specificata
B66.3	Fascioliasi	K76.0	Degenerazione grassa del fegato non classificata altrove
B66.5	Fasciolopsiasi	K76.1	Congestione epatica cronica
B67.0	Infezione del fegato da echinococco granuloso [echinococcosi cistica]	K76.2	Necrosi epatica centrale emorragica
B67.5	Infezione del fegato da echinococco multiloculare [echinococcosi alveolare]	K76.3	Infarto epatico
B67.8	Echinococcosi del fegato non specificata	K76.4	Peliosi epatica
D13.4	Tumore benigno: Fegato	K76.5	Malattia epatica veno-occlusiva [Sindrome di Stuart-Bras]
D13.5	Tumore benigno: Dotti biliari extraepatici	K76.6	Iperensione portale
D18.03	Emangioma di qualsiasi sede: Sistema epatobiliare e pancreatico	K76.7	Sindrome epatorenale
E80.4	Sindrome di Gilbert-Meulengracht	K76.8	Altre malattie specificate del fegato
E80.5	Sindrome di Crigler-Najjar	K76.9	Malattia epatica non specificata
E80.6	Altri disturbi del metabolismo bilirubinico	P35.3	Epatite virale congenita
E80.7	Disturbo del metabolismo bilirubinico non specificato	P59.1	Sindrome della bile spessa
I81	Trombosi della vena porta	P59.2	Ittero neonatale da altre e non specificate lesioni epatocellulari
I82.0	Sindrome di Budd-Chiari	P59.3	Ittero neonatale da latte materno
K70.0	Steatosi epatica da alcol	Q44.0	Agenesia, aplasia e ipoplasia della colecisti
K71.0	Epatopatia tossica con colestasi	Q44.1	Altre malformazioni congenite della colecisti
K71.1	Epatopatia tossica con necrosi epatica	Q44.4	Cisti del coledoco
		Q44.5	Altre malformazioni congenite delle vie biliari
		Q44.6	Malattia cistica del fegato
		Q44.7	Altre malformazioni congenite del fegato
		R16.0	Epatomegalia non classificata altrove
		R16.2	Epatomegalia con splenomegalia non classificata altrove
		R17	Ittero non specificato

R82.2	Biliuria	T86.49	Altra e non specificata disfunzione, insuccesso e rigetto di trapianto epatico
R94.5	Risultati anormali di esami per studi di funzionalità epatica	Z22.5	Portatore di epatite virale
S36.10	Traumatismo del fegato, non specificato	Z22.6	Portatore di virus T-linfotropo umano di tipo 1 [HTLV-1]
S36.11	Contusione ed ematoma del fegato	Z94.4	Stato dopo trapianto epatico
S36.12	Lacerazione del fegato, non specificata	Z94.80	Stato dopo trapianto di cellule staminali ematopoietiche senza attuale immunosoppressione
S36.13	Lieve lacerazione del fegato	Z94.81	Stato dopo trapianto di cellule staminali ematopoietiche con attuale immunosoppressione
S36.14	Moderata lacerazione del fegato	Z94.88	Stato dopo trapianto di altro organo o tessuto
S36.15	Grave lacerazione del fegato		
S36.16	Altro traumatismo del fegato		
T86.40	Peggioramento funzionale acuto di trapianto epatico		
T86.41	Peggioramento funzionale cronico di trapianto epatico		

Procedura H63-2

54.93†↔	Creazione di fistola cutaneoperitoneale	89.07.34†↔	Valutazione completa, con inclusione del paziente in una lista d'attesa per trapianto di fegato
89.07.14†↔	Valutazione completa, senza inclusione del paziente in una lista d'attesa per trapianto di fegato		

ADRG H64 Malattie della cistifellea e delle vie biliari

Diagnosi principale nella tabella H64-1

DRG H64A Malattie della cistifellea e delle vie biliari con CC estremamente gravi

PCCL > 3

DRG H64B Malattie della cistifellea e delle vie biliari**Diagnosi principale H64-1**

K80.00	Calcolosi della colecisti con colecistite acuta: senza menzione di ostruzione delle vie biliari	K81.1	Colecistite cronica
K80.01	Calcolosi della colecisti con colecistite acuta: con ostruzione delle vie biliari	K81.8	Altra colecistite
K80.10	Calcolosi della colecisti con altra colecistite: senza menzione di ostruzione delle vie biliari	K81.9	Colecistite non specificata
K80.11	Calcolosi della colecisti con altra colecistite: con ostruzione delle vie biliari	K82.0	Ostruzione della colecisti
K80.20	Calcolosi della colecisti senza colecistite: senza menzione di ostruzione delle vie biliari	K82.1	Idrope della colecisti
K80.21	Calcolosi della colecisti senza colecistite: con ostruzione delle vie biliari	K82.2	Perforazione della colecisti
K80.30	Calcolosi di via biliare con colangite: senza menzione di ostruzione delle vie biliari	K82.3	Fistola della colecisti
K80.31	Calcolosi di via biliare con colangite: con ostruzione delle vie biliari	K82.4	Colesterolosi della colecisti
K80.40	Litiasi biliare con colecistite: senza menzione di ostruzione delle vie biliari	K82.8	Altre malattie specificate della colecisti
K80.41	Litiasi biliare con colecistite: con ostruzione delle vie biliari	K82.9	Malattia della colecisti non specificata
K80.50	Calcolosi coledocica senza colangite o colecistite: senza menzione di ostruzione delle vie biliari	K83.0	Colangite
K80.51	Calcolosi coledocica senza colangite o colecistite: con ostruzione delle vie biliari	K83.1	Ostruzione di dotto biliare
K80.80	Altra colelitiasi: senza menzione di ostruzione delle vie biliari	K83.2	Perforazione di dotto biliare
K80.81	Altra colelitiasi: con ostruzione delle vie biliari	K83.3	Fistola biliare
K81.0	Colecistite acuta	K83.4	Spasmo dello sfintere di Oddi
		K83.5	Cisti biliare
		K83.8	Altre malattie specificate delle vie biliari
		K83.9	Malattia di via biliare, non specificata
		K91.5	Sindrome post-colecistectomia
		Q44.2	Atresia delle vie biliari
		Q44.3	Stenosi e restringimento congeniti delle vie biliari
		R93.2	Risultati anormali di diagnostica per immagini del fegato e delle vie biliari
		S36.17	Traumatismo: Colecisti
		S36.18	Traumatismo: Dotto biliare

ADRGs 901, 902**procedure OR non correlata**

procedure OR non correlata

DRGs 901A, 901B, 901C, 901D, 902Z

MDC 08

Malattie e disturbi del sistema muscoloscheletrico e tessuto connettivo

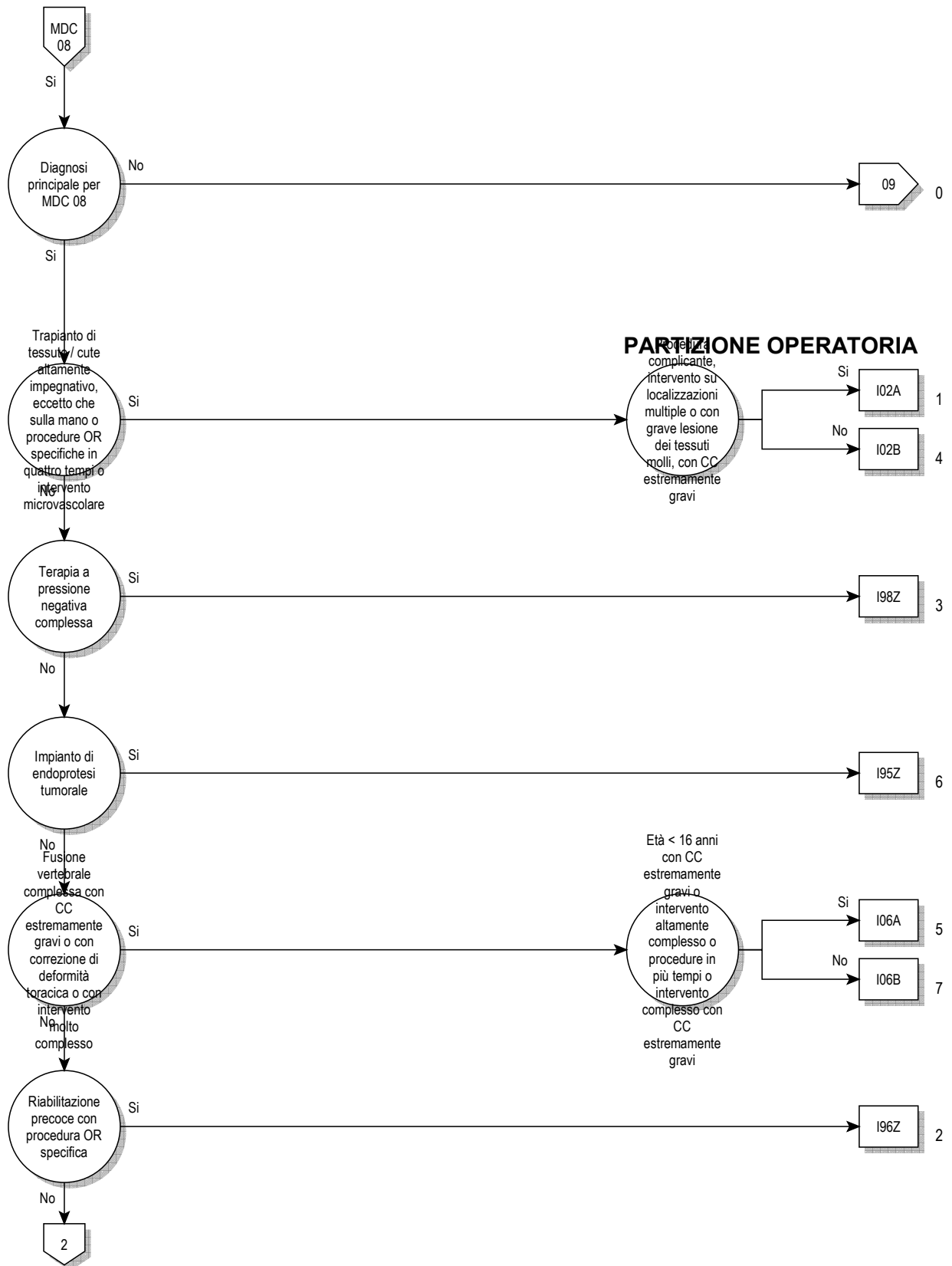

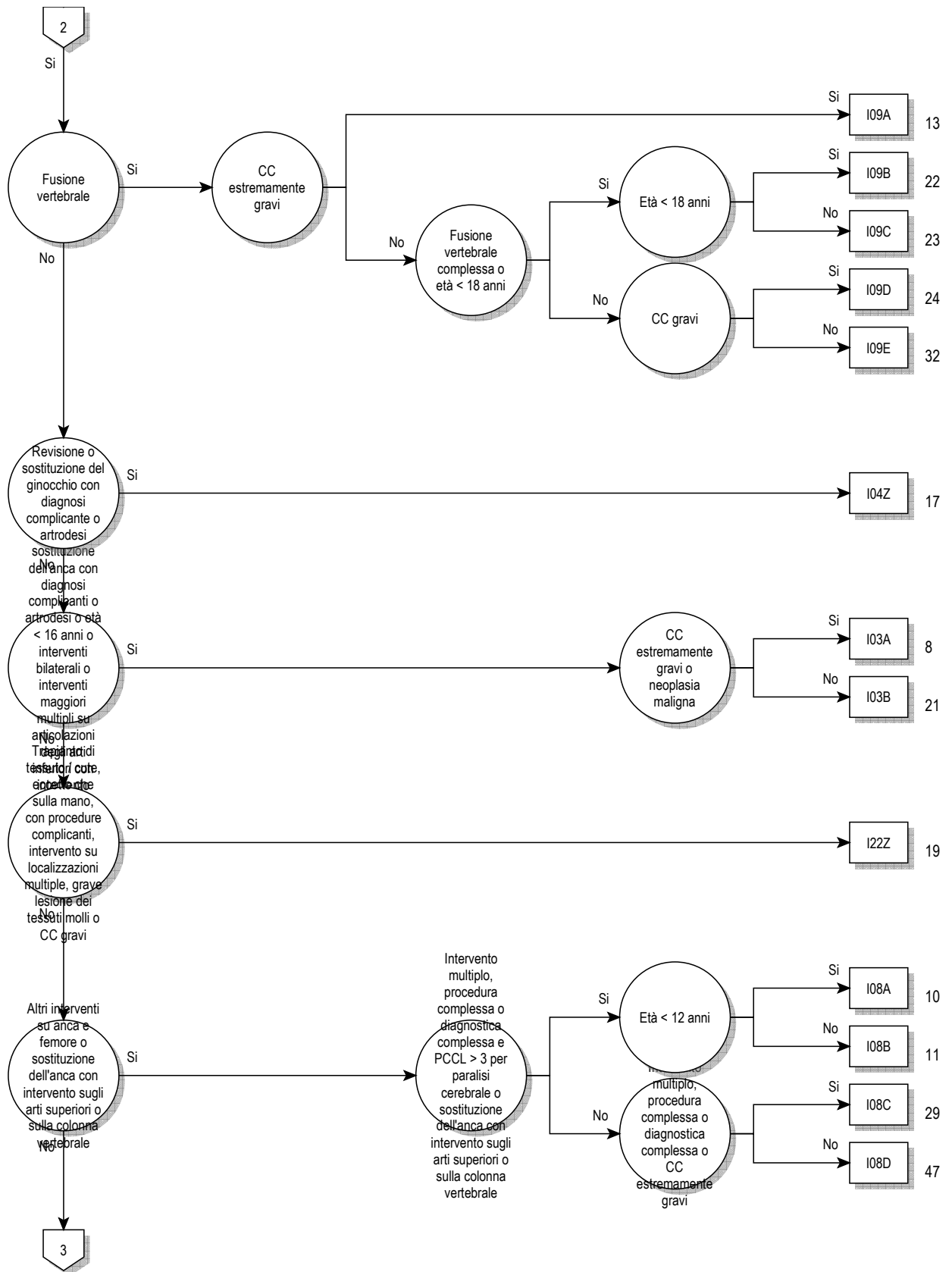

08

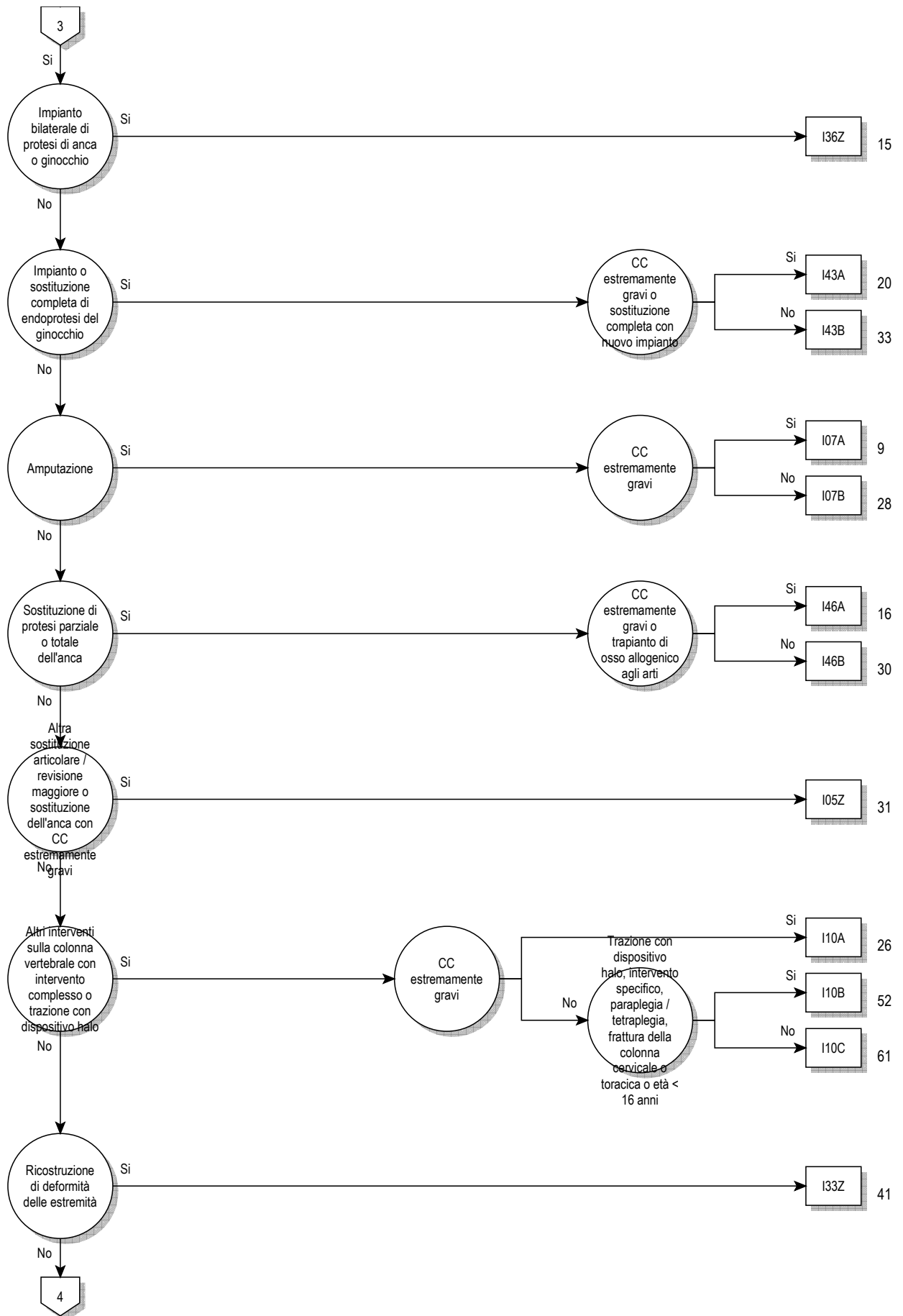

08

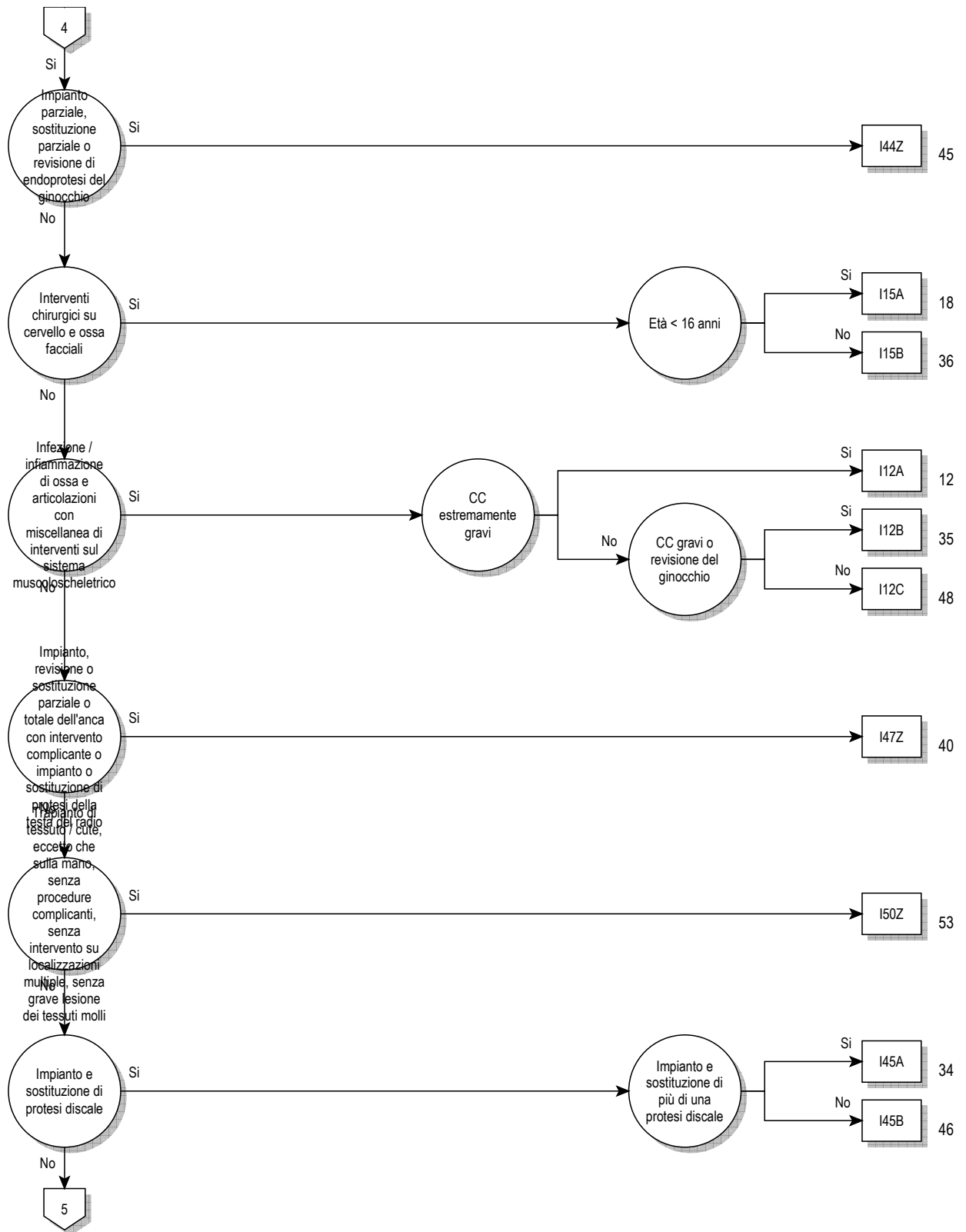

08

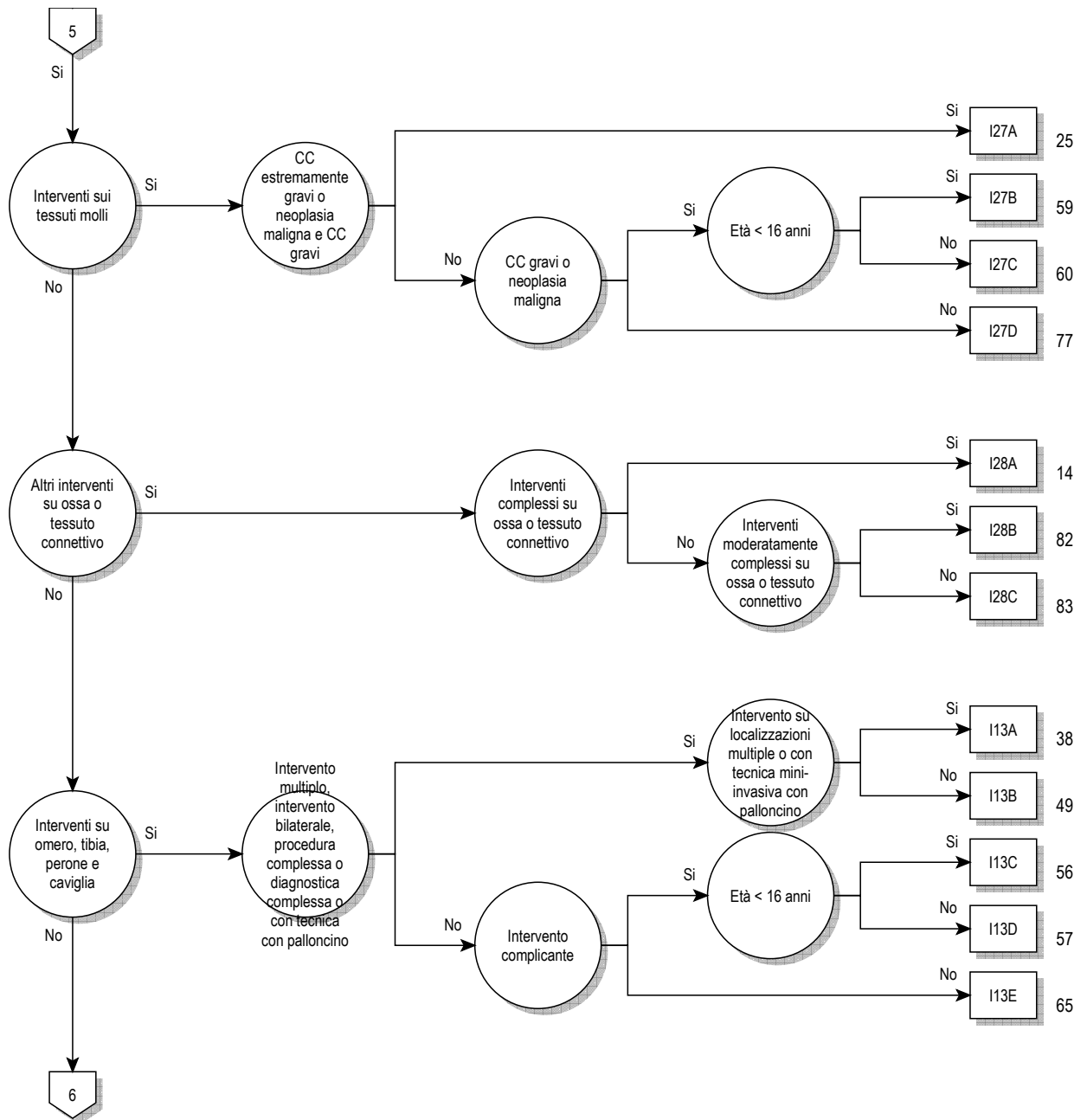

08

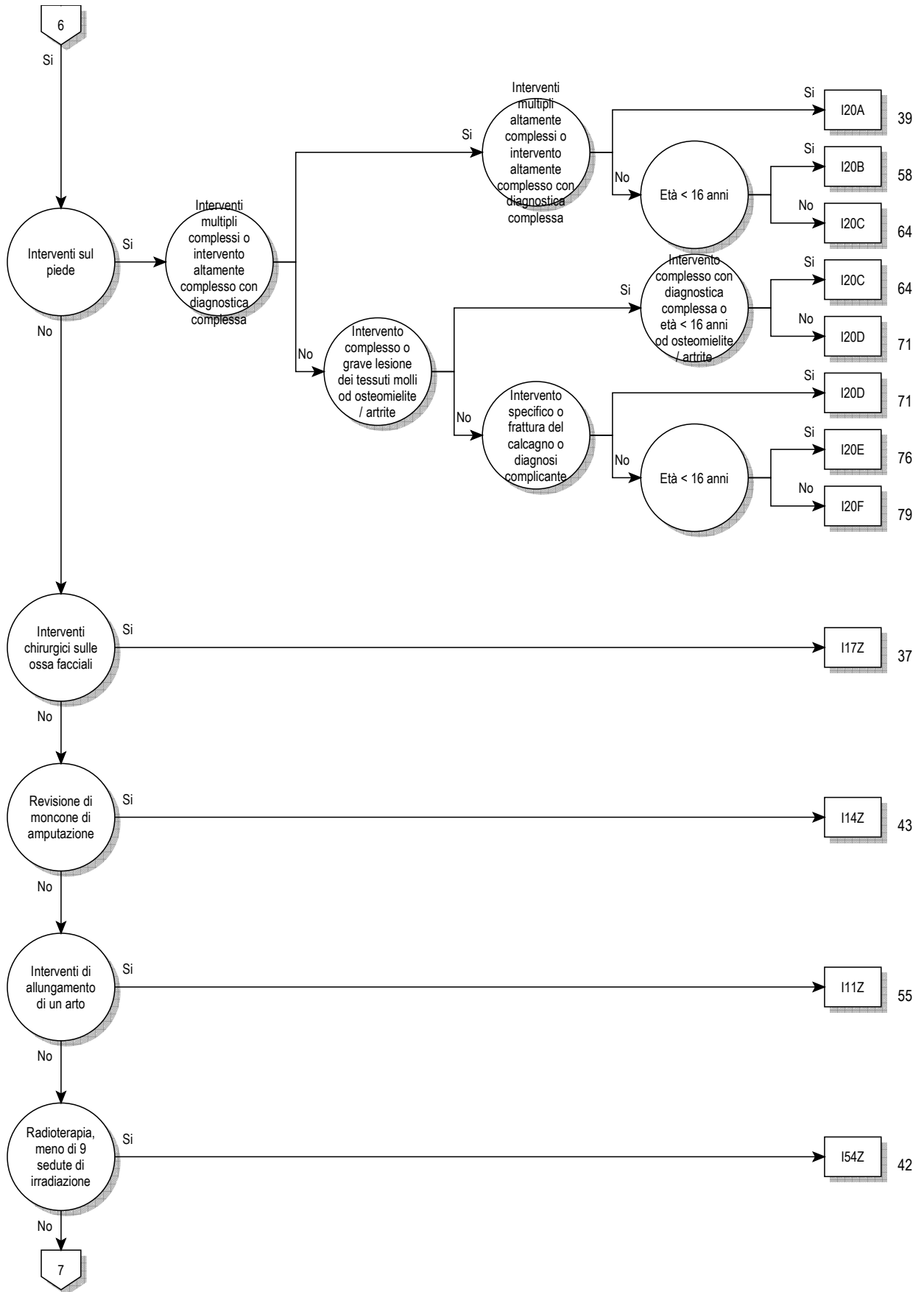

08

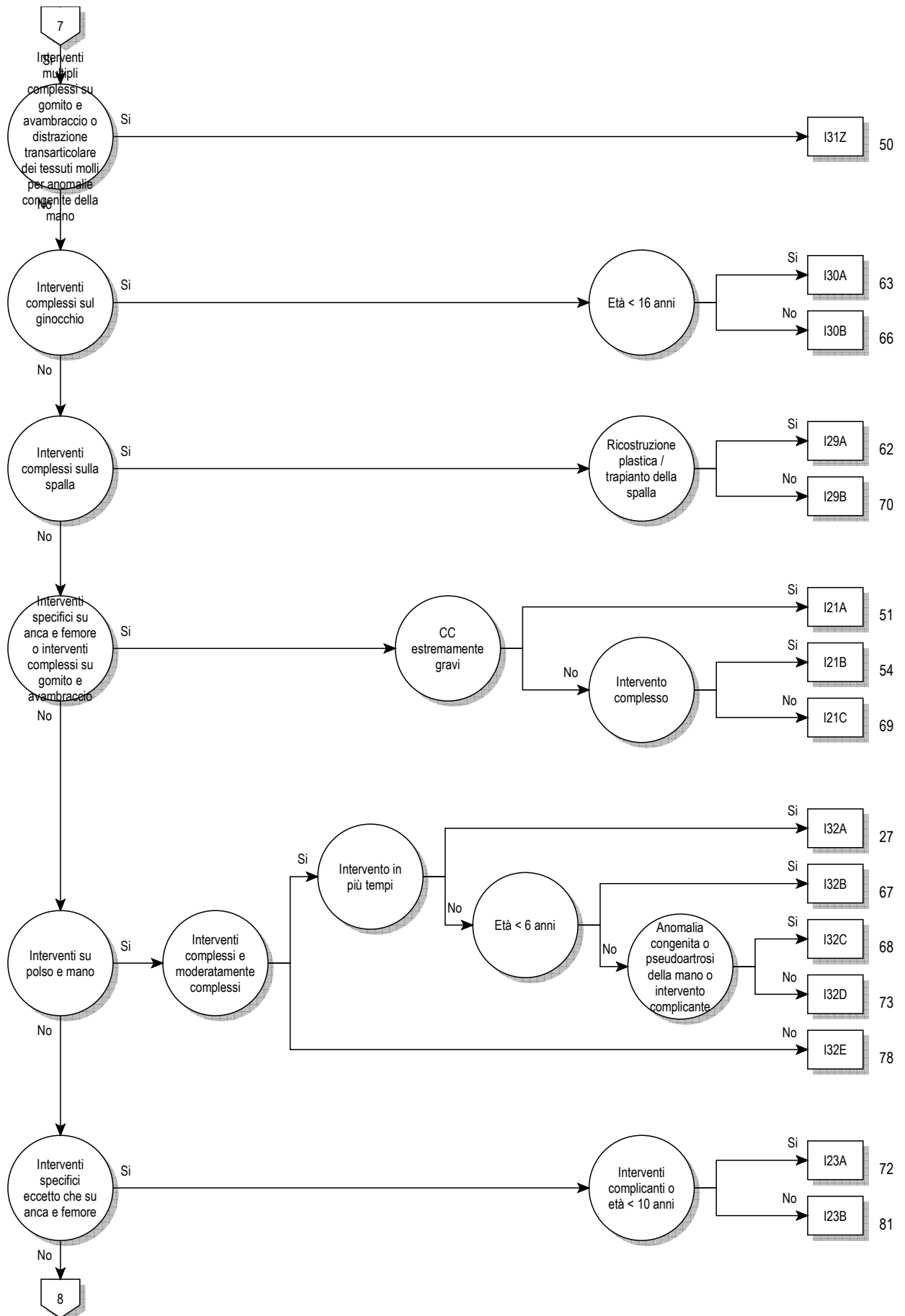

08

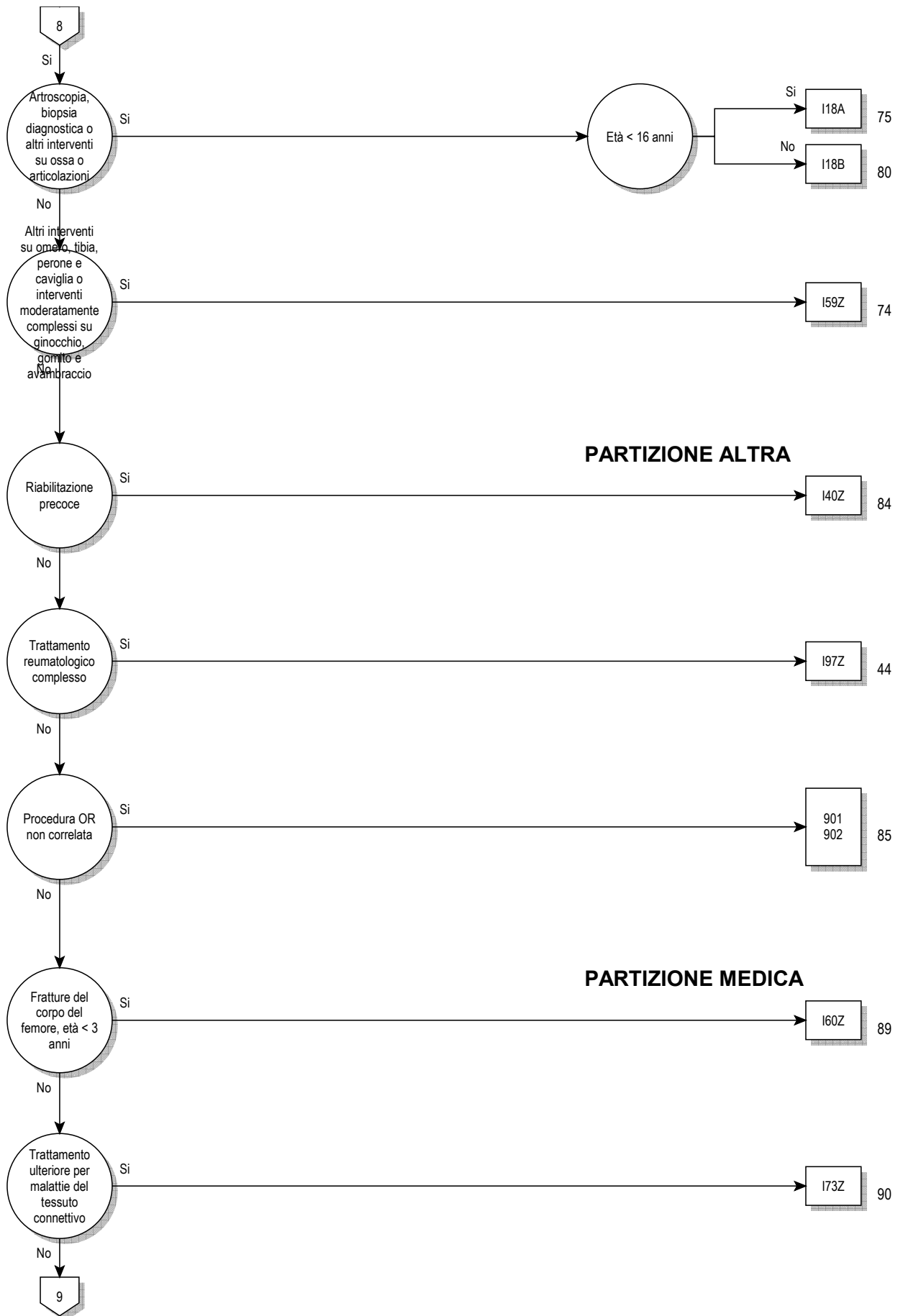

08

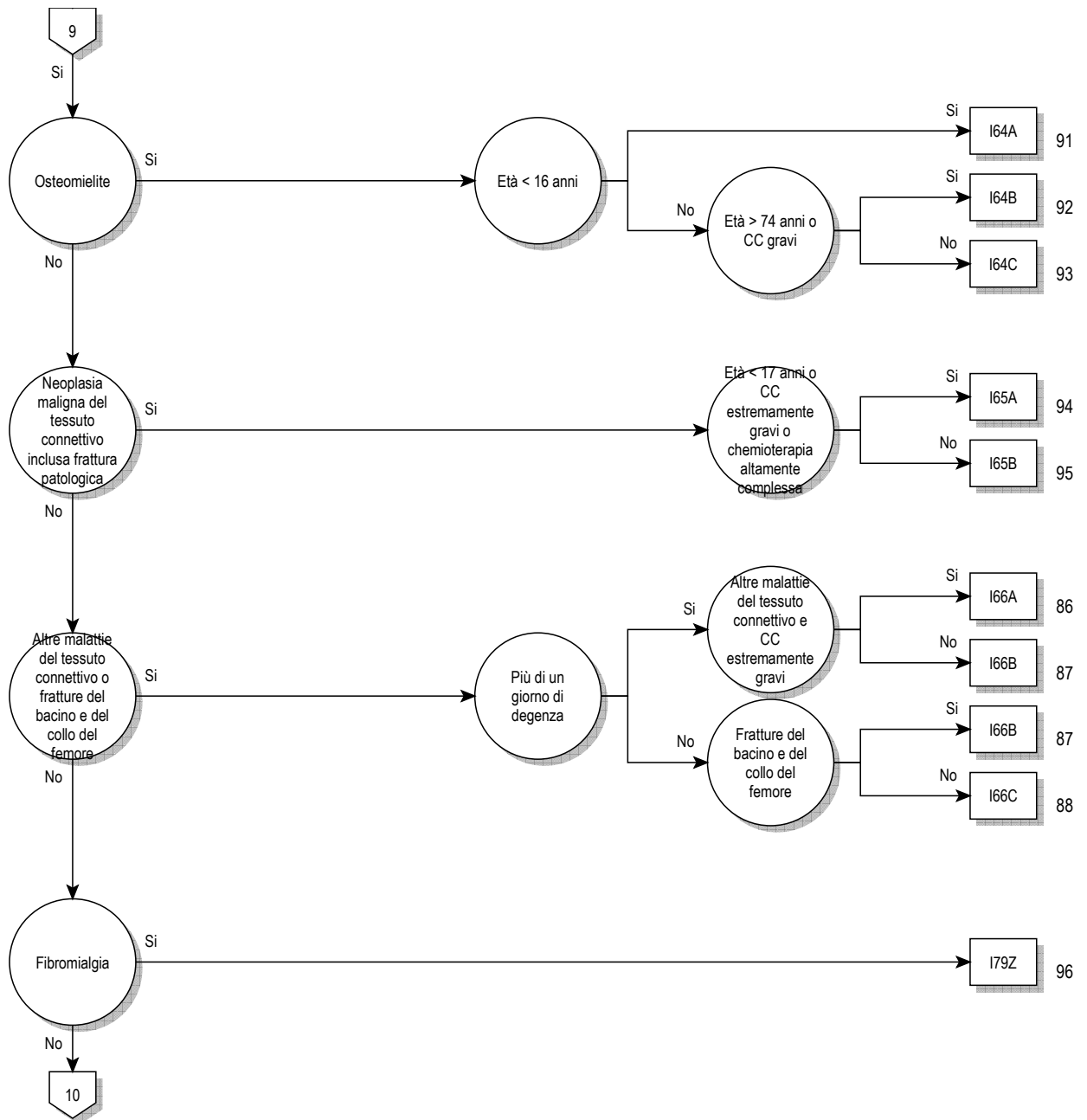

08

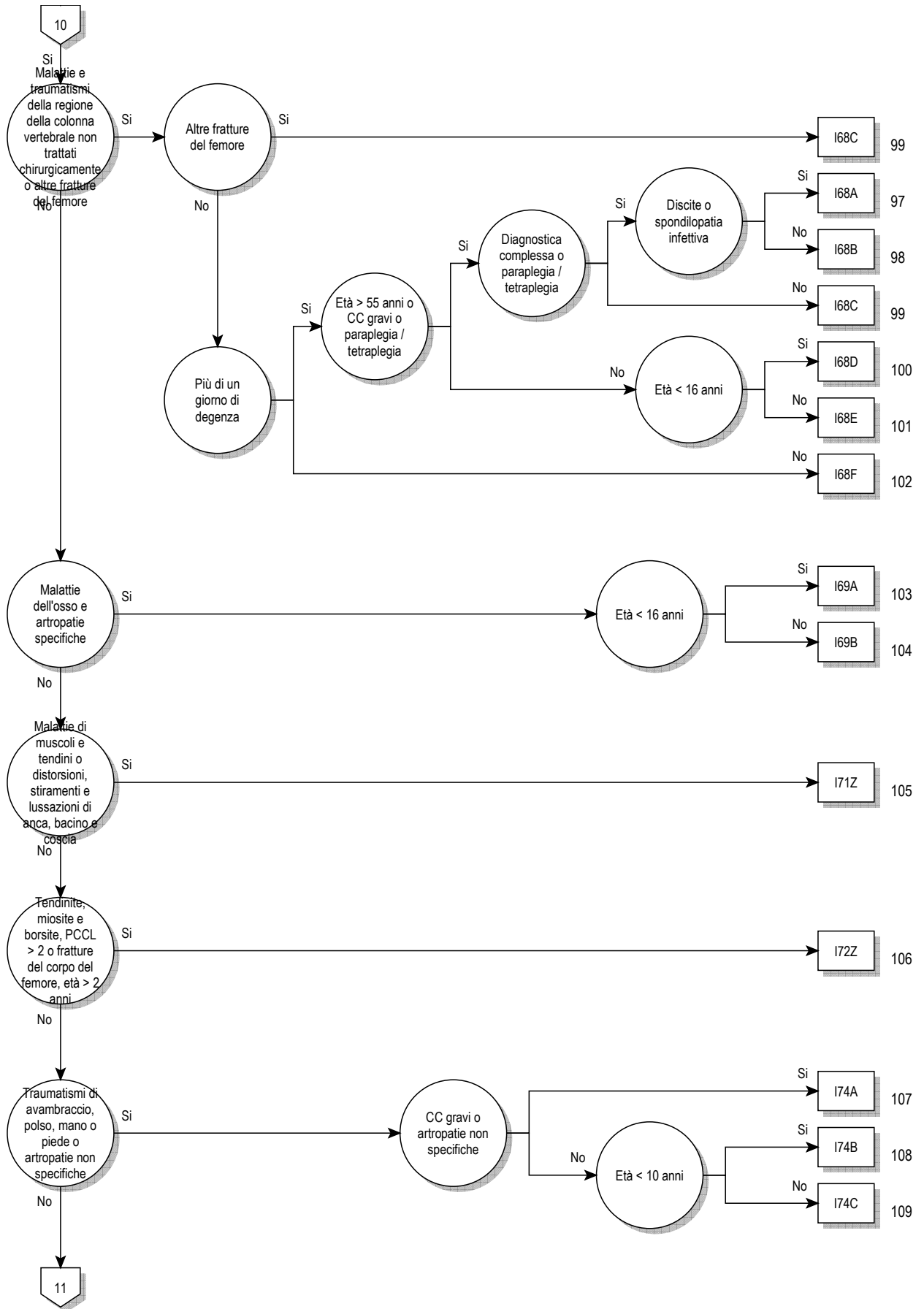

08

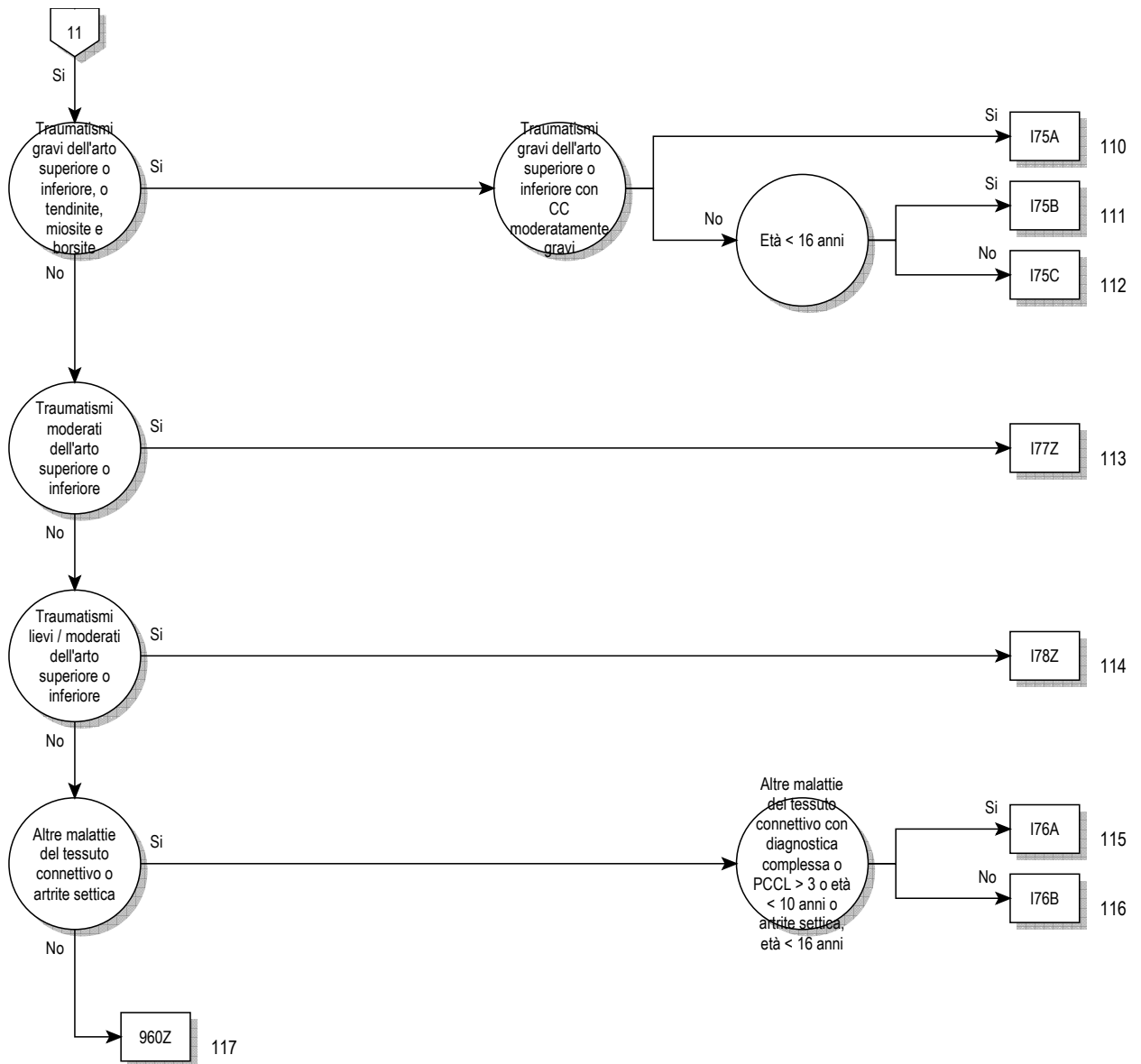

08

Logica decisionale MDC 08

Diagnosi principale nella tabella MDC08-0

Diagnosi principale per MDC 08 (MDC08-0)

A18.0	Tubercolosi delle ossa e delle articolazioni	D16.8	Tumore benigno: Ossa della pelvi, sacro e coccige
A54.4	Infezione gonococcica del sistema osteomuscolare	D16.9	Tumore benigno: Ossa e cartilagine articolare non specificati
A66.6	Lesioni delle ossa e delle articolazioni da framboesia	D21.0	Tumore benigno: Connettivo ed altri tessuti molli della testa, faccia e collo
B90.2	Sequela di tubercolosi delle ossa e delle articolazioni	D21.1	Tumore benigno: Connettivo ed altri tessuti molli dell'arto superiore, inclusa la spalla
C40.0	Tumore Maligno: Scapola ed ossa lunghe dell'arto superiore	D21.2	Tumore benigno: Connettivo ed altri tessuti molli dell'arto inferiore, inclusa l'anca
C40.1	Tumore Maligno: Ossa corte dell'arto superiore	D21.3	Tumore benigno: Connettivo ed altri tessuti molli del torace
C40.2	Tumore Maligno: Ossa lunghe dell'arto inferiore	D21.4	Tumore benigno: Connettivo ed altri tessuti molli dell'addome
C40.3	Tumore Maligno: Ossa corte dell'arto inferiore	D21.5	Tumore benigno: Connettivo ed altri tessuti molli della pelvi
C40.8	Tumore Maligno: lesione sconfinante a più zone contigue dell'osso e della cartilagine articolare degli arti	D21.6	Tumore benigno: Connettivo ed altri tessuti molli del tronco non specificati
C40.9	Tumore Maligno: Osso e cartilagine articolare di arto non specificato	D21.9	Tumore benigno: Connettivo ed altri tessuti molli non specificati
C41.01	Tumore maligno dell'osso e della cartilagine articolare: Craniofacciale	D48.0	Tumori di comportamento incerto o sconosciuto: Ossa e cartilagine articolare
C41.02	Tumore maligno dell'osso e della cartilagine articolare: Mascello-facciale	D48.1	Tumori di comportamento incerto o sconosciuto: Connettivo ed altri tessuti molli
C41.1	Tumore Maligno: Mandibola	D48.2	Tumori di comportamento incerto o sconosciuto: Nervi periferici e sistema nervoso autonomo
C41.2	Tumore Maligno: Colonna vertebrale	E55.0	Rachitismo attivo
C41.30	Tumore maligno: Costole	E64.3	Sequela del rachitismo
C41.31	Tumore maligno: Sterno	E85.0	Amiloidosi ereditaria non neuropatica
C41.32	Tumore maligno: Clavicola	E85.1	Amiloidosi ereditaria neuropatica
C41.4	Tumore Maligno: Ossa pelviche, sacro e coccige	E85.2	Amiloidosi ereditaria non specificata
C41.8	Tumore Maligno: lesione sconfinante a più zone contigue dell'osso e della cartilagine articolare	E85.3	Amiloidosi sistemica secondaria
C41.9	Tumore Maligno: Osso e cartilagine articolare non specificati	E85.4	Amiloidosi limitata ad un organo
C45.7	Mesotelioma di altre sedi	E85.8	Altra amiloidosi
C45.9	Mesotelioma non specificato	E85.9	Amiloidosi non specificata
C47.0	Tumore Maligno: Nervi periferici della testa, della faccia e del collo	H19.3	Cheratite e cheratoconguntivite in altre malattie classificate altrove
C47.1	Tumore Maligno: Nervi periferici dell'arto superiore, inclusa la spalla	H42.0	Glaucoma in malattie endocrine, nutrizionali e metaboliche classificate altrove
C47.2	Tumore Maligno: Nervi periferici dell'arto inferiore, inclusa l'anca	I00	Reumatismo articolare acuto senza interessamento cardiaco
C47.3	Tumore Maligno: Nervi periferici del torace	I68.0	Angiopatia cerebrale amiloide (E85.-)
C47.4	Tumore Maligno: Nervi periferici dell'addome	I73.0	Sindrome di Raynaud
C47.5	Tumore Maligno: Nervi periferici della pelvi	I77.6	Arterite non specificata
C47.6	Tumore Maligno: Nervi periferici del tronco non specificati	L40.5	Artropatia psoriasica {M07.0-M07.3}, {M09.0-}
C47.8	Tumore Maligno: lesione sconfinante a più zone contigue dei nervi periferici e del sistema nervoso autonomo	L87.1	Collagenosi perforante reattiva
C47.9	Tumore Maligno: Nervi periferici e sistema nervoso autonomo non specificati	L94.4	Papule di Gottron
C49.0	Tumore Maligno: Tessuto connettivo e tessuti molli della testa, della faccia e del collo	M00.00	Artrite e poliartrite stafilococcica: Localizzazioni multiple
C49.1	Tumore Maligno: Tessuto connettivo e tessuti molli dell'arto superiore, inclusa la spalla	M00.01	Artrite e poliartrite stafilococcica: area spalla
C49.2	Tumore Maligno: Tessuto connettivo e tessuti molli dell'arto inferiore, compresa l'anca	M00.02	Artrite e poliartrite stafilococcica: braccio
C49.3	Tumore Maligno: Tessuto connettivo e tessuti molli del torace	M00.03	Artrite e poliartrite stafilococcica: avambraccio
C49.4	Tumore Maligno: Tessuto connettivo e tessuti molli dell'addome	M00.04	Artrite e poliartrite stafilococcica: mano
C49.5	Tumore Maligno: Tessuto connettivo e tessuti molli della pelvi	M00.05	Artrite e poliartrite stafilococcica: coscia
C49.6	Tumore Maligno: Tessuto connettivo e tessuti molli del tronco non specificati	M00.06	Artrite e poliartrite stafilococcica: gamba
C49.8	Tumore Maligno: lesione sconfinante a più zone contigue del tessuto connettivo e dei tessuti molli	M00.07	Artrite e poliartrite stafilococcica: caviglia e piede
C49.9	Tumore Maligno: Tessuto connettivo e tessuti molli non specificati	M00.08	Artrite e poliartrite stafilococcica: Altre localizzazioni
C79.5	Tumore maligno secondario dell'osso e del midollo osseo	M00.09	Artrite e poliartrite stafilococcica: Localizzazione non precisata
D16.0	Tumore benigno: Scapola e ossa lunghe dell'arto superiore	M00.10	Artrite e poliartrite pneumococcica: Localizzazioni multiple
D16.1	Tumore benigno: Ossa corte dell'arto superiore	M00.11	Artrite e poliartrite pneumococcica: area spalla
D16.2	Tumore benigno: Ossa lunghe dell'arto inferiore	M00.12	Artrite e poliartrite pneumococcica: braccio
D16.3	Tumore benigno: Ossa corte dell'arto inferiore	M00.13	Artrite e poliartrite pneumococcica: avambraccio
D16.41	Tumore benigno dell'osso e della cartilagine articolare: Craniofacciale	M00.14	Artrite e poliartrite pneumococcica: mano
D16.42	Tumore benigno dell'osso e della cartilagine articolare: Mascello-facciale	M00.15	Artrite e poliartrite pneumococcica: coscia
D16.6	Tumore benigno: Colonna vertebrale	M00.16	Artrite e poliartrite pneumococcica: gamba
		M00.17	Artrite e poliartrite pneumococcica: caviglia e piede
		M00.18	Artrite e poliartrite pneumococcica: Altre localizzazioni
		M00.19	Artrite e poliartrite pneumococcica: Localizzazione non precisata
		M00.20	Altre artriti e poliartriti streptococciche: Localizzazioni multiple
		M00.21	Altre artriti e poliartriti streptococciche: area spalla
		M00.22	Altre artriti e poliartriti streptococciche: braccio
		M00.23	Altre artriti e poliartriti streptococciche: avambraccio
		M00.24	Altre artriti e poliartriti streptococciche: mano

M00.25	Altre artriti e poliartriti streptococciche: coscia	M01.39	Artrite in altre malattie batteriche classificate altrove: Localizzazione non precisata
M00.26	Altre artriti e poliartriti streptococciche: gamba	M01.40	Artrite in rosolia {B06.8}: Localizzazioni multiple
M00.27	Altre artriti e poliartriti streptococciche: caviglia e piede	M01.41	Artrite in rosolia {B06.8}: area spalla
M00.28	Altre artriti e poliartriti streptococciche: Altre localizzazioni	M01.42	Artrite in rosolia {B06.8}: braccio
M00.29	Altre artriti e poliartriti streptococciche: Localizzazione non precisata	M01.43	Artrite in rosolia {B06.8}: avambraccio
M00.80	Artrite e poliartrite da altri batteri specificati: Localizzazioni multiple	M01.44	Artrite in rosolia {B06.8}: mano
M00.81	Artrite e poliartrite da altri batteri specificati: area spalla	M01.45	Artrite in rosolia {B06.8}: coscia
M00.82	Artrite e poliartrite da altri batteri specificati: braccio	M01.46	Artrite in rosolia {B06.8}: gamba
M00.83	Artrite e poliartrite da altri batteri specificati: avambraccio	M01.47	Artrite in rosolia {B06.8}: caviglia e piede
M00.84	Artrite e poliartrite da altri batteri specificati: mano	M01.48	Artrite in rosolia {B06.8}: Altre localizzazioni
M00.85	Artrite e poliartrite da altri batteri specificati: coscia	M01.49	Artrite in rosolia {B06.8}: Localizzazione non precisata
M00.86	Artrite e poliartrite da altri batteri specificati: gamba	M01.50	Artrite in altre malattie virali classificate altrove: Localizzazioni multiple
M00.87	Artrite e poliartrite da altri batteri specificati: caviglia e piede	M01.51	Artrite in altre malattie virali classificate altrove: area spalla
M00.88	Artrite e poliartrite da altri batteri specificati: Altre localizzazioni	M01.52	Artrite in altre malattie virali classificate altrove: braccio
M00.89	Artrite e poliartrite da altri batteri specificati: Localizzazione non precisata	M01.53	Artrite in altre malattie virali classificate altrove: avambraccio
M00.90	Artrite piogenica non specificata: Localizzazioni multiple	M01.54	Artrite in altre malattie virali classificate altrove: mano
M00.91	Artrite piogenica non specificata: area spalla	M01.55	Artrite in altre malattie virali classificate altrove: coscia
M00.92	Artrite piogenica non specificata: braccio	M01.56	Artrite in altre malattie virali classificate altrove: gamba
M00.93	Artrite piogenica non specificata: avambraccio	M01.57	Artrite in altre malattie virali classificate altrove: caviglia e piede
M00.94	Artrite piogenica non specificata: mano	M01.58	Artrite in altre malattie virali classificate altrove: Altre localizzazioni
M00.95	Artrite piogenica non specificata: coscia	M01.59	Artrite in altre malattie virali classificate altrove: Localizzazione non precisata
M00.96	Artrite piogenica non specificata: gamba	M01.60	Artrite in infezioni micotiche {B35-B49}: Localizzazioni multiple
M00.97	Artrite piogenica non specificata: caviglia e piede	M01.61	Artrite in infezioni micotiche {B35-B49}: area spalla
M00.98	Artrite piogenica non specificata: Altre localizzazioni	M01.62	Artrite in infezioni micotiche {B35-B49}: braccio
M00.99	Artrite piogenica non specificata: Localizzazione non precisata	M01.63	Artrite in infezioni micotiche {B35-B49}: avambraccio
M01.00	Artrite meningococcica {A39.8}: Localizzazioni multiple	M01.64	Artrite in infezioni micotiche {B35-B49}: mano
M01.01	Artrite meningococcica {A39.8}: area spalla	M01.65	Artrite in infezioni micotiche {B35-B49}: coscia
M01.02	Artrite meningococcica {A39.8}: braccio	M01.66	Artrite in infezioni micotiche {B35-B49}: gamba
M01.03	Artrite meningococcica {A39.8}: avambraccio	M01.67	Artrite in infezioni micotiche {B35-B49}: caviglia e piede
M01.04	Artrite meningococcica {A39.8}: mano	M01.68	Artrite in infezioni micotiche {B35-B49}: Altre localizzazioni
M01.05	Artrite meningococcica {A39.8}: coscia	M01.69	Artrite in infezioni micotiche {B35-B49}: Localizzazione non precisata
M01.06	Artrite meningococcica {A39.8}: gamba	M01.80	Artrite in altre malattie infettive e parassitarie, classificate altrove: Localizzazioni multiple
M01.07	Artrite meningococcica {A39.8}: caviglia e piede	M01.81	Artrite in altre malattie infettive e parassitarie, classificate altrove: area spalla
M01.08	Artrite meningococcica {A39.8}: Altre localizzazioni	M01.82	Artrite in altre malattie infettive e parassitarie, classificate altrove: braccio
M01.09	Artrite meningococcica {A39.8}: Localizzazione non precisata	M01.83	Artrite in altre malattie infettive e parassitarie, classificate altrove: avambraccio
M01.10	Artrite tubercolare {A18.0}: Localizzazioni multiple	M01.84	Artrite in altre malattie infettive e parassitarie, classificate altrove: mano
M01.11	Artrite tubercolare {A18.0}: area spalla	M01.85	Artrite in altre malattie infettive e parassitarie, classificate altrove: coscia
M01.12	Artrite tubercolare {A18.0}: braccio	M01.86	Artrite in altre malattie infettive e parassitarie, classificate altrove: gamba
M01.13	Artrite tubercolare {A18.0}: avambraccio	M01.87	Artrite in altre malattie infettive e parassitarie, classificate altrove: caviglia e piede
M01.14	Artrite tubercolare {A18.0}: mano	M01.88	Artrite in altre malattie infettive e parassitarie, classificate altrove: Altre localizzazioni
M01.15	Artrite tubercolare {A18.0}: coscia	M01.89	Artrite in altre malattie infettive e parassitarie, classificate altrove: Localizzazione non precisata
M01.16	Artrite tubercolare {A18.0}: gamba	M02.00	Artropatia successiva a bypass intestinale: Localizzazioni multiple
M01.17	Artrite tubercolare {A18.0}: caviglia e piede	M02.01	Artropatia successiva a bypass intestinale: area spalla
M01.18	Artrite tubercolare {A18.0}: Altre localizzazioni	M02.02	Artropatia successiva a bypass intestinale: braccio
M01.19	Artrite tubercolare {A18.0}: Localizzazione non precisata	M02.03	Artropatia successiva a bypass intestinale: avambraccio
M01.20	Artrite in malattia di Lyme {A69.2}: Localizzazioni multiple	M02.04	Artropatia successiva a bypass intestinale: mano
M01.21	Artrite in malattia di Lyme {A69.2}: area spalla	M02.05	Artropatia successiva a bypass intestinale: coscia
M01.22	Artrite in malattia di Lyme {A69.2}: braccio	M02.06	Artropatia successiva a bypass intestinale: gamba
M01.23	Artrite in malattia di Lyme {A69.2}: avambraccio	M02.07	Artropatia successiva a bypass intestinale: caviglia e piede
M01.24	Artrite in malattia di Lyme {A69.2}: mano	M02.08	Artropatia successiva a bypass intestinale: Altre localizzazioni
M01.25	Artrite in malattia di Lyme {A69.2}: coscia	M02.09	Artropatia successiva a bypass intestinale: Localizzazione non precisata
M01.26	Artrite in malattia di Lyme {A69.2}: gamba	M02.10	Artropatia post-dissenterica: Localizzazioni multiple
M01.27	Artrite in malattia di Lyme {A69.2}: caviglia e piede	M02.11	Artropatia post-dissenterica: area spalla
M01.28	Artrite in malattia di Lyme {A69.2}: Altre localizzazioni	M02.12	Artropatia post-dissenterica: braccio
M01.29	Artrite in malattia di Lyme {A69.2}: Localizzazione non precisata		
M01.30	Artrite in altre malattie batteriche classificate altrove: Localizzazioni multiple		
M01.31	Artrite in altre malattie batteriche classificate altrove: area spalla		
M01.32	Artrite in altre malattie batteriche classificate altrove: braccio		
M01.33	Artrite in altre malattie batteriche classificate altrove: avambraccio		
M01.34	Artrite in altre malattie batteriche classificate altrove: mano		
M01.35	Artrite in altre malattie batteriche classificate altrove: coscia		
M01.36	Artrite in altre malattie batteriche classificate altrove: gamba		
M01.37	Artrite in altre malattie batteriche classificate altrove: caviglia e piede		
M01.38	Artrite in altre malattie batteriche classificate altrove: Altre localizzazioni		

M02.13	Artropatia post-dissenterica: avambraccio	M03.62	Artropatia reattiva in altre malattie classificate altrove: braccio
M02.14	Artropatia post-dissenterica: mano	M03.63	Artropatia reattiva in altre malattie classificate altrove: avambraccio
M02.15	Artropatia post-dissenterica: coscia	M03.64	Artropatia reattiva in altre malattie classificate altrove: mano
M02.16	Artropatia post-dissenterica: gamba	M03.65	Artropatia reattiva in altre malattie classificate altrove: coscia
M02.17	Artropatia post-dissenterica: caviglia e piede	M03.66	Artropatia reattiva in altre malattie classificate altrove: gamba
M02.18	Artropatia post-dissenterica: Altre localizzazioni	M03.67	Artropatia reattiva in altre malattie classificate altrove: caviglia e piede
M02.19	Artropatia post-dissenterica: Localizzazione non precisata	M03.68	Artropatia reattiva in altre malattie classificate altrove: Altre localizzazioni
M02.20	Artropatia post-vaccinale: Localizzazioni multiple	M03.69	Artropatia reattiva in altre malattie classificate altrove: Localizzazione non precisata
M02.21	Artropatia post-vaccinale: area spalla	M05.00	Sindrome di Felty: Localizzazioni multiple
M02.22	Artropatia post-vaccinale: braccio	M05.01	Sindrome di Felty: area spalla
M02.23	Artropatia post-vaccinale: avambraccio	M05.02	Sindrome di Felty: braccio
M02.24	Artropatia post-vaccinale: mano	M05.03	Sindrome di Felty: avambraccio
M02.25	Artropatia post-vaccinale: coscia	M05.04	Sindrome di Felty: mano
M02.26	Artropatia post-vaccinale: gamba	M05.05	Sindrome di Felty: coscia
M02.27	Artropatia post-vaccinale: caviglia e piede	M05.06	Sindrome di Felty: gamba
M02.28	Artropatia post-vaccinale: Altre localizzazioni	M05.07	Sindrome di Felty: caviglia e piede
M02.29	Artropatia post-vaccinale: Localizzazione non precisata	M05.08	Sindrome di Felty: Altre localizzazioni
M02.30	Malattia di Reiter: Localizzazioni multiple	M05.09	Sindrome di Felty: Localizzazione non precisata
M02.31	Malattia di Reiter: area spalla	M05.20	Vascolite reumatoide: Localizzazioni multiple
M02.32	Malattia di Reiter: braccio	M05.21	Vascolite reumatoide: area spalla
M02.33	Malattia di Reiter: avambraccio	M05.22	Vascolite reumatoide: braccio
M02.34	Malattia di Reiter: mano	M05.23	Vascolite reumatoide: avambraccio
M02.35	Malattia di Reiter: coscia	M05.24	Vascolite reumatoide: mano
M02.36	Malattia di Reiter: gamba	M05.25	Vascolite reumatoide: coscia
M02.37	Malattia di Reiter: caviglia e piede	M05.26	Vascolite reumatoide: gamba
M02.38	Malattia di Reiter: Altre localizzazioni	M05.27	Vascolite reumatoide: caviglia e piede
M02.39	Malattia di Reiter: Localizzazione non precisata	M05.28	Vascolite reumatoide: Altre localizzazioni
M02.80	Altre artropatie reattive: Localizzazioni multiple	M05.29	Vascolite reumatoide: Localizzazione non precisata
M02.81	Altre artropatie reattive: area spalla	M05.30	Artrite reumatoide con interessamento di altri organi e apparati: Localizzazioni multiple
M02.82	Altre artropatie reattive: braccio	M05.31	Artrite reumatoide con interessamento di altri organi e apparati: area spalla
M02.83	Altre artropatie reattive: avambraccio	M05.32	Artrite reumatoide con interessamento di altri organi e apparati: braccio
M02.84	Altre artropatie reattive: mano	M05.33	Artrite reumatoide con interessamento di altri organi e apparati: avambraccio
M02.85	Altre artropatie reattive: coscia	M05.34	Artrite reumatoide con interessamento di altri organi e apparati: mano
M02.86	Altre artropatie reattive: gamba	M05.35	Artrite reumatoide con interessamento di altri organi e apparati: coscia
M02.87	Altre artropatie reattive: caviglia e piede	M05.36	Artrite reumatoide con interessamento di altri organi e apparati: gamba
M02.88	Altre artropatie reattive: Altre localizzazioni	M05.37	Artrite reumatoide con interessamento di altri organi e apparati: caviglia e piede
M02.89	Altre artropatie reattive: Localizzazione non precisata	M05.38	Artrite reumatoide con interessamento di altri organi e apparati: Altre localizzazioni
M02.90	Artropatia reattiva non specificata: Localizzazioni multiple	M05.39	Artrite reumatoide con interessamento di altri organi e apparati: Localizzazione non precisata
M02.91	Artropatia reattiva non specificata: area spalla	M05.80	Altra artrite reumatoide sieropositiva: Localizzazioni multiple
M02.92	Artropatia reattiva non specificata: braccio	M05.81	Altra artrite reumatoide sieropositiva: area spalla
M02.93	Artropatia reattiva non specificata: avambraccio	M05.82	Altra artrite reumatoide sieropositiva: braccio
M02.94	Artropatia reattiva non specificata: mano	M05.83	Altra artrite reumatoide sieropositiva: avambraccio
M02.95	Artropatia reattiva non specificata: coscia	M05.84	Altra artrite reumatoide sieropositiva: mano
M02.96	Artropatia reattiva non specificata: gamba	M05.85	Altra artrite reumatoide sieropositiva: coscia
M02.97	Artropatia reattiva non specificata: caviglia e piede	M05.86	Altra artrite reumatoide sieropositiva: gamba
M02.98	Artropatia reattiva non specificata: Altre localizzazioni	M05.87	Altra artrite reumatoide sieropositiva: caviglia e piede
M02.99	Artropatia reattiva non specificata: Localizzazione non precisata	M05.88	Altra artrite reumatoide sieropositiva: Altre localizzazioni
M03.20	Altre artropatie post-infettive in malattie classificate altrove: Localizzazioni multiple	M05.89	Altra artrite reumatoide sieropositiva: Localizzazione non precisata
M03.21	Altre artropatie post-infettive in malattie classificate altrove: area spalla	M05.90	Artrite reumatoide sieropositiva non specificata: Localizzazioni multiple
M03.22	Altre artropatie post-infettive in malattie classificate altrove: braccio	M05.91	Artrite reumatoide sieropositiva non specificata: area spalla
M03.23	Altre artropatie post-infettive in malattie classificate altrove: avambraccio	M05.92	Artrite reumatoide sieropositiva non specificata: braccio
M03.24	Altre artropatie post-infettive in malattie classificate altrove: mano	M05.93	Artrite reumatoide sieropositiva non specificata: avambraccio
M03.25	Altre artropatie post-infettive in malattie classificate altrove: coscia	M05.94	Artrite reumatoide sieropositiva non specificata: mano
M03.26	Altre artropatie post-infettive in malattie classificate altrove: gamba	M05.95	Artrite reumatoide sieropositiva non specificata: coscia
M03.27	Altre artropatie post-infettive in malattie classificate altrove: caviglia e piede	M05.96	Artrite reumatoide sieropositiva non specificata: gamba
M03.28	Altre artropatie post-infettive in malattie classificate altrove: Altre localizzazioni		
M03.29	Altre artropatie post-infettive in malattie classificate altrove: Localizzazione non precisata		
M03.60	Artropatia reattiva in altre malattie classificate altrove: Localizzazioni multiple		
M03.61	Artropatia reattiva in altre malattie classificate altrove: area spalla		

M05.97	Artrite reumatoide sieropositiva non specificata: caviglia e piede	M06.95	Artrite reumatoide non specificata: coscia
M05.98	Artrite reumatoide sieropositiva non specificata: Altre localizzazioni	M06.96	Artrite reumatoide non specificata: gamba
M05.99	Artrite reumatoide sieropositiva non specificata: Localizzazione non precisata	M06.97	Artrite reumatoide non specificata: caviglia e piede
M06.00	Artrite reumatoide sieronegativa: Localizzazioni multiple	M06.98	Artrite reumatoide non specificata: Altre localizzazioni
M06.01	Artrite reumatoide sieronegativa: area spalla	M06.99	Artrite reumatoide non specificata: Localizzazione non precisata
M06.02	Artrite reumatoide sieronegativa: braccio	M07.00	Artropatia psoriatca interfalangea distale {L40.5}: Localizzazioni multiple
M06.03	Artrite reumatoide sieronegativa: avambraccio	M07.04	Artropatia psoriatca interfalangea distale {L40.5}: mano
M06.04	Artrite reumatoide sieronegativa: mano	M07.07	Artropatia psoriatca interfalangea distale {L40.5}: caviglia e piede
M06.05	Artrite reumatoide sieronegativa: coscia	M07.09	Artropatia psoriatca interfalangea distale {L40.5}: Localizzazione non precisata
M06.06	Artrite reumatoide sieronegativa: gamba	M07.10	Artrite mutilante {L40.5}: Localizzazioni multiple
M06.07	Artrite reumatoide sieronegativa: caviglia e piede	M07.11	Artrite mutilante {L40.5}: area spalla
M06.08	Artrite reumatoide sieronegativa: Altre localizzazioni	M07.12	Artrite mutilante {L40.5}: braccio
M06.09	Artrite reumatoide sieronegativa: Localizzazione non precisata	M07.13	Artrite mutilante {L40.5}: avambraccio
M06.10	Morbo di Still dell'adulto: Localizzazioni multiple	M07.14	Artrite mutilante {L40.5}: mano
M06.11	Morbo di Still dell'adulto: area spalla	M07.15	Artrite mutilante {L40.5}: coscia
M06.12	Morbo di Still dell'adulto: braccio	M07.16	Artrite mutilante {L40.5}: gamba
M06.13	Morbo di Still dell'adulto: avambraccio	M07.17	Artrite mutilante {L40.5}: caviglia e piede
M06.14	Morbo di Still dell'adulto: mano	M07.18	Artrite mutilante {L40.5}: Altre localizzazioni
M06.15	Morbo di Still dell'adulto: coscia	M07.19	Artrite mutilante {L40.5}: Localizzazione non precisata
M06.16	Morbo di Still dell'adulto: gamba	M07.2	Spondilite psoriasica {L40.5}
M06.17	Morbo di Still dell'adulto: caviglia e piede	M07.30	Altre artropatie psoriasiche {L40.5}: Localizzazioni multiple
M06.18	Morbo di Still dell'adulto: Altre localizzazioni	M07.31	Altre artropatie psoriasiche {L40.5}: area spalla
M06.19	Morbo di Still dell'adulto: Localizzazione non precisata	M07.32	Altre artropatie psoriasiche {L40.5}: braccio
M06.20	Borsite reumatoide: Localizzazioni multiple	M07.33	Altre artropatie psoriasiche {L40.5}: avambraccio
M06.21	Borsite reumatoide: area spalla	M07.34	Altre artropatie psoriasiche {L40.5}: mano
M06.22	Borsite reumatoide: braccio	M07.35	Altre artropatie psoriasiche {L40.5}: coscia
M06.23	Borsite reumatoide: avambraccio	M07.36	Altre artropatie psoriasiche {L40.5}: gamba
M06.24	Borsite reumatoide: mano	M07.37	Altre artropatie psoriasiche {L40.5}: caviglia e piede
M06.25	Borsite reumatoide: coscia	M07.38	Altre artropatie psoriasiche {L40.5}: Altre localizzazioni
M06.26	Borsite reumatoide: gamba	M07.39	Altre artropatie psoriasiche {L40.5}: Localizzazione non precisata
M06.27	Borsite reumatoide: caviglia e piede	M07.40	Artropatia in morbo di Crohn [enterite regionale] {K50.-}: Localizzazioni multiple
M06.28	Borsite reumatoide: Altre localizzazioni	M07.41	Artropatia in morbo di Crohn [enterite regionale] {K50.-}: area spalla
M06.29	Borsite reumatoide: Localizzazione non precisata	M07.42	Artropatia in morbo di Crohn [enterite regionale] {K50.-}: braccio
M06.30	Nodulo reumatoide: Localizzazioni multiple	M07.43	Artropatia in morbo di Crohn [enterite regionale] {K50.-}: avambraccio
M06.31	Nodulo reumatoide: area spalla	M07.44	Artropatia in morbo di Crohn [enterite regionale] {K50.-}: mano
M06.32	Nodulo reumatoide: braccio	M07.45	Artropatia in morbo di Crohn [enterite regionale] {K50.-}: coscia
M06.33	Nodulo reumatoide: avambraccio	M07.46	Artropatia in morbo di Crohn [enterite regionale] {K50.-}: gamba
M06.34	Nodulo reumatoide: mano	M07.47	Artropatia in morbo di Crohn [enterite regionale] {K50.-}: caviglia e piede
M06.35	Nodulo reumatoide: coscia	M07.48	Artropatia in morbo di Crohn [enterite regionale] {K50.-}: Altre localizzazioni
M06.36	Nodulo reumatoide: gamba	M07.49	Artropatia in morbo di Crohn [enterite regionale] {K50.-}: Localizzazione non precisata
M06.37	Nodulo reumatoide: caviglia e piede	M07.50	Artropatia in colite ulcerosa {K51.-}: Localizzazioni multiple
M06.38	Nodulo reumatoide: Altre localizzazioni	M07.51	Artropatia in colite ulcerosa {K51.-}: area spalla
M06.39	Nodulo reumatoide: Localizzazione non precisata	M07.52	Artropatia in colite ulcerosa {K51.-}: braccio
M06.40	Poliartropatia infiammatoria: Localizzazioni multiple	M07.53	Artropatia in colite ulcerosa {K51.-}: avambraccio
M06.41	Poliartropatia infiammatoria: area spalla	M07.54	Artropatia in colite ulcerosa {K51.-}: mano
M06.42	Poliartropatia infiammatoria: braccio	M07.55	Artropatia in colite ulcerosa {K51.-}: coscia
M06.43	Poliartropatia infiammatoria: avambraccio	M07.56	Artropatia in colite ulcerosa {K51.-}: gamba
M06.44	Poliartropatia infiammatoria: mano	M07.57	Artropatia in colite ulcerosa {K51.-}: caviglia e piede
M06.45	Poliartropatia infiammatoria: coscia	M07.58	Artropatia in colite ulcerosa {K51.-}: Altre localizzazioni
M06.46	Poliartropatia infiammatoria: gamba	M07.59	Artropatia in colite ulcerosa {K51.-}: Localizzazione non precisata
M06.47	Poliartropatia infiammatoria: caviglia e piede	M07.60	Altre artropatie enteropatiche: Localizzazioni multiple
M06.48	Poliartropatia infiammatoria: Altre localizzazioni	M07.61	Altre artropatie enteropatiche: area spalla
M06.49	Poliartropatia infiammatoria: Localizzazione non precisata	M07.62	Altre artropatie enteropatiche: braccio
M06.80	Altra artrite reumatoide specificata: Localizzazioni multiple	M07.63	Altre artropatie enteropatiche: avambraccio
M06.81	Altra artrite reumatoide specificata: area spalla	M07.64	Altre artropatie enteropatiche: mano
M06.82	Altra artrite reumatoide specificata: braccio	M07.65	Altre artropatie enteropatiche: coscia
M06.83	Altra artrite reumatoide specificata: avambraccio	M07.66	Altre artropatie enteropatiche: gamba
M06.84	Altra artrite reumatoide specificata: mano	M07.67	Altre artropatie enteropatiche: caviglia e piede
M06.85	Altra artrite reumatoide specificata: coscia	M07.68	Altre artropatie enteropatiche: Altre localizzazioni
M06.86	Altra artrite reumatoide specificata: gamba	M07.69	Altre artropatie enteropatiche: Localizzazione non precisata
M06.87	Altra artrite reumatoide specificata: caviglia e piede		
M06.88	Altra artrite reumatoide specificata: Altre localizzazioni		
M06.89	Altra artrite reumatoide specificata: Localizzazione non precisata		
M06.90	Artrite reumatoide non specificata: Localizzazioni multiple		
M06.91	Artrite reumatoide non specificata: area spalla		
M06.92	Artrite reumatoide non specificata: braccio		
M06.93	Artrite reumatoide non specificata: avambraccio		
M06.94	Artrite reumatoide non specificata: mano		

M08.00	Artrite reumatoide giovanile: Localizzazioni multiple	M08.89	Altra artrite giovanile: Localizzazione non precisata
M08.01	Artrite reumatoide giovanile: area spalla	M08.90	Artrite giovanile non specificata: Localizzazioni multiple
M08.02	Artrite reumatoide giovanile: braccio	M08.91	Artrite giovanile non specificata: area spalla
M08.03	Artrite reumatoide giovanile: avambraccio	M08.92	Artrite giovanile non specificata: braccio
M08.04	Artrite reumatoide giovanile: mano	M08.93	Artrite giovanile non specificata: avambraccio
M08.05	Artrite reumatoide giovanile: coscia	M08.94	Artrite giovanile non specificata: mano
M08.06	Artrite reumatoide giovanile: gamba	M08.95	Artrite giovanile non specificata: coscia
M08.07	Artrite reumatoide giovanile: caviglia e piede	M08.96	Artrite giovanile non specificata: gamba
M08.08	Artrite reumatoide giovanile: Altre localizzazioni	M08.97	Artrite giovanile non specificata: caviglia e piede
M08.09	Artrite reumatoide giovanile: Localizzazione non precisata	M08.98	Artrite giovanile non specificata: Altre localizzazioni
M08.10	Spondilite anchilosante giovanile: Localizzazioni multiple	M08.99	Artrite giovanile non specificata: Localizzazione non precisata
M08.11	Spondilite anchilosante giovanile: area spalla	M09.00	Artrite giovanile in psoriasi {L40.5}: Localizzazioni multiple
M08.12	Spondilite anchilosante giovanile: braccio	M09.01	Artrite giovanile in psoriasi {L40.5}: area spalla
M08.13	Spondilite anchilosante giovanile: avambraccio	M09.02	Artrite giovanile in psoriasi {L40.5}: braccio
M08.14	Spondilite anchilosante giovanile: mano	M09.03	Artrite giovanile in psoriasi {L40.5}: avambraccio
M08.15	Spondilite anchilosante giovanile: coscia	M09.04	Artrite giovanile in psoriasi {L40.5}: mano
M08.16	Spondilite anchilosante giovanile: gamba	M09.05	Artrite giovanile in psoriasi {L40.5}: coscia
M08.17	Spondilite anchilosante giovanile: caviglia e piede	M09.06	Artrite giovanile in psoriasi {L40.5}: gamba
M08.18	Spondilite anchilosante giovanile: Altre localizzazioni	M09.07	Artrite giovanile in psoriasi {L40.5}: caviglia e piede
M08.19	Spondilite anchilosante giovanile: Localizzazione non precisata	M09.08	Artrite giovanile in psoriasi {L40.5}: Altre localizzazioni
M08.20	Artrite giovanile con esordio sistemico: Localizzazioni multiple	M09.09	Artrite giovanile in psoriasi {L40.5}: Localizzazione non precisata
M08.21	Artrite giovanile con esordio sistemico: area spalla	M09.10	Artrite giovanile in morbo di Crohn [enterite regionale] {K50.-}: Localizzazioni multiple
M08.22	Artrite giovanile con esordio sistemico: braccio	M09.11	Artrite giovanile in morbo di Crohn [enterite regionale] {K50.-}: area spalla
M08.23	Artrite giovanile con esordio sistemico: avambraccio	M09.12	Artrite giovanile in morbo di Crohn [enterite regionale] {K50.-}: braccio
M08.24	Artrite giovanile con esordio sistemico: mano	M09.13	Artrite giovanile in morbo di Crohn [enterite regionale] {K50.-}: avambraccio
M08.25	Artrite giovanile con esordio sistemico: coscia	M09.14	Artrite giovanile in morbo di Crohn [enterite regionale] {K50.-}: mano
M08.26	Artrite giovanile con esordio sistemico: gamba	M09.15	Artrite giovanile in morbo di Crohn [enterite regionale] {K50.-}: coscia
M08.27	Artrite giovanile con esordio sistemico: caviglia e piede	M09.16	Artrite giovanile in morbo di Crohn [enterite regionale] {K50.-}: gamba
M08.28	Artrite giovanile con esordio sistemico: Altre localizzazioni	M09.17	Artrite giovanile in morbo di Crohn [enterite regionale] {K50.-}: caviglia e piede
M08.29	Artrite giovanile con esordio sistemico: Localizzazione non precisata	M09.18	Artrite giovanile in morbo di Crohn [enterite regionale] {K50.-}: Altre localizzazioni
M08.3	Artrite cronica giovanile (sieronegativa), forma poliarticolare	M09.19	Artrite giovanile in morbo di Crohn [enterite regionale] {K50.-}: Localizzazione non precisata
M08.40	Artrite cronica giovanile (sieronegativa), forma pauciarticolare: Localizzazioni multiple	M09.20	Artrite giovanile in colite ulcerosa {K51.-}: Localizzazioni multiple
M08.41	Artrite cronica giovanile (sieronegativa), forma pauciarticolare: area spalla	M09.21	Artrite giovanile in colite ulcerosa {K51.-}: area spalla
M08.42	Artrite cronica giovanile (sieronegativa), forma pauciarticolare: braccio	M09.22	Artrite giovanile in colite ulcerosa {K51.-}: braccio
M08.43	Artrite cronica giovanile (sieronegativa), forma pauciarticolare: avambraccio	M09.23	Artrite giovanile in colite ulcerosa {K51.-}: avambraccio
M08.44	Artrite cronica giovanile (sieronegativa), forma pauciarticolare: mano	M09.24	Artrite giovanile in colite ulcerosa {K51.-}: mano
M08.45	Artrite cronica giovanile (sieronegativa), forma pauciarticolare: coscia	M09.25	Artrite giovanile in colite ulcerosa {K51.-}: coscia
M08.46	Artrite cronica giovanile (sieronegativa), forma pauciarticolare: gamba	M09.26	Artrite giovanile in colite ulcerosa {K51.-}: gamba
M08.47	Artrite cronica giovanile (sieronegativa), forma pauciarticolare: caviglia e piede	M09.27	Artrite giovanile in colite ulcerosa {K51.-}: caviglia e piede
M08.48	Artrite cronica giovanile (sieronegativa), forma pauciarticolare: Altre localizzazioni	M09.28	Artrite giovanile in colite ulcerosa {K51.-}: Altre localizzazioni
M08.49	Artrite cronica giovanile (sieronegativa), forma pauciarticolare: Localizzazione non precisata	M09.29	Artrite giovanile in colite ulcerosa {K51.-}: Localizzazione non precisata
M08.70	Vascolite in artrite giovanile: Localizzazioni multiple	M09.80	Artrite giovanile in altre malattie classificate altrove: Localizzazioni multiple
M08.71	Vascolite in artrite giovanile: area spalla	M09.81	Artrite giovanile in altre malattie classificate altrove: area spalla
M08.72	Vascolite in artrite giovanile: braccio	M09.82	Artrite giovanile in altre malattie classificate altrove: braccio
M08.73	Vascolite in artrite giovanile: avambraccio	M09.83	Artrite giovanile in altre malattie classificate altrove: avambraccio
M08.74	Vascolite in artrite giovanile: mano	M09.84	Artrite giovanile in altre malattie classificate altrove: mano
M08.75	Vascolite in artrite giovanile: coscia	M09.85	Artrite giovanile in altre malattie classificate altrove: coscia
M08.76	Vascolite in artrite giovanile: gamba	M09.86	Artrite giovanile in altre malattie classificate altrove: gamba
M08.77	Vascolite in artrite giovanile: caviglia e piede	M09.87	Artrite giovanile in altre malattie classificate altrove: caviglia e piede
M08.78	Vascolite in artrite giovanile: Altre localizzazioni	M09.88	Artrite giovanile in altre malattie classificate altrove: Altre localizzazioni
M08.79	Vascolite in artrite giovanile: Localizzazione non precisata	M09.89	Artrite giovanile in altre malattie classificate altrove: Localizzazione non precisata
M08.80	Altra artrite giovanile: Localizzazioni multiple	M10.00	Gotta idiopatica: Localizzazioni multiple
M08.81	Altra artrite giovanile: area spalla	M10.01	Gotta idiopatica: area spalla
M08.82	Altra artrite giovanile: braccio	M10.02	Gotta idiopatica: braccio
M08.83	Altra artrite giovanile: avambraccio	M10.03	Gotta idiopatica: avambraccio
M08.84	Altra artrite giovanile: mano	M10.04	Gotta idiopatica: mano
M08.85	Altra artrite giovanile: coscia		
M08.86	Altra artrite giovanile: gamba		
M08.87	Altra artrite giovanile: caviglia e piede		
M08.88	Altra artrite giovanile: Altre localizzazioni		

M10.05	Gotta idiopatica: coscia	M11.81	Altra artropatia, specificata, da microcristalli: area spalla
M10.06	Gotta idiopatica: gamba	M11.82	Altra artropatia, specificata, da microcristalli: braccio
M10.07	Gotta idiopatica: caviglia e piede	M11.83	Altra artropatia, specificata, da microcristalli: avambraccio
M10.08	Gotta idiopatica: Altre localizzazioni	M11.84	Altra artropatia, specificata, da microcristalli: mano
M10.09	Gotta idiopatica: Localizzazione non precisata	M11.85	Altra artropatia, specificata, da microcristalli: coscia
M10.20	Gotta indotta da farmaci: Localizzazioni multiple	M11.86	Altra artropatia, specificata, da microcristalli: gamba
M10.21	Gotta indotta da farmaci: area spalla	M11.87	Altra artropatia, specificata, da microcristalli: caviglia e piede
M10.22	Gotta indotta da farmaci: braccio	M11.88	Altra artropatia, specificata, da microcristalli: Altre localizzazioni
M10.23	Gotta indotta da farmaci: avambraccio	M11.89	Altra artropatia, specificata, da microcristalli: Localizzazione non precisata
M10.24	Gotta indotta da farmaci: mano	M11.90	Artropatia da microcristalli non specificata: Localizzazioni multiple
M10.25	Gotta indotta da farmaci: coscia	M11.91	Artropatia da microcristalli non specificata: area spalla
M10.26	Gotta indotta da farmaci: gamba	M11.92	Artropatia da microcristalli non specificata: braccio
M10.27	Gotta indotta da farmaci: caviglia e piede	M11.93	Artropatia da microcristalli non specificata: avambraccio
M10.28	Gotta indotta da farmaci: Altre localizzazioni	M11.94	Artropatia da microcristalli non specificata: mano
M10.29	Gotta indotta da farmaci: Localizzazione non precisata	M11.95	Artropatia da microcristalli non specificata: coscia
M10.40	Altra gotta secondaria: Localizzazioni multiple	M11.96	Artropatia da microcristalli non specificata: gamba
M10.41	Altra gotta secondaria: area spalla	M11.97	Artropatia da microcristalli non specificata: caviglia e piede
M10.42	Altra gotta secondaria: braccio	M11.98	Artropatia da microcristalli non specificata: Altre localizzazioni
M10.43	Altra gotta secondaria: avambraccio	M11.99	Artropatia da microcristalli non specificata: Localizzazione non precisata
M10.44	Altra gotta secondaria: mano	M12.00	Artropatia cronica post-reumatica [Jaccoud]: Localizzazioni multiple
M10.45	Altra gotta secondaria: coscia	M12.01	Artropatia cronica post-reumatica [Jaccoud]: area spalla
M10.46	Altra gotta secondaria: gamba	M12.02	Artropatia cronica post-reumatica [Jaccoud]: braccio
M10.47	Altra gotta secondaria: caviglia e piede	M12.03	Artropatia cronica post-reumatica [Jaccoud]: avambraccio
M10.48	Altra gotta secondaria: Altre localizzazioni	M12.04	Artropatia cronica post-reumatica [Jaccoud]: mano
M10.49	Altra gotta secondaria: Localizzazione non precisata	M12.05	Artropatia cronica post-reumatica [Jaccoud]: coscia
M10.90	Gotta non specificata: Localizzazioni multiple	M12.06	Artropatia cronica post-reumatica [Jaccoud]: gamba
M10.91	Gotta non specificata: area spalla	M12.07	Artropatia cronica post-reumatica [Jaccoud]: caviglia e piede
M10.92	Gotta non specificata: braccio	M12.08	Artropatia cronica post-reumatica [Jaccoud]: Altre localizzazioni
M10.93	Gotta non specificata: avambraccio	M12.09	Artropatia cronica post-reumatica [Jaccoud]: Localizzazione non precisata
M10.94	Gotta non specificata: mano	M12.10	Malattia di Kaschin-Beck: Localizzazioni multiple
M10.95	Gotta non specificata: coscia	M12.11	Malattia di Kaschin-Beck: area spalla
M10.96	Gotta non specificata: gamba	M12.12	Malattia di Kaschin-Beck: braccio
M10.97	Gotta non specificata: caviglia e piede	M12.13	Malattia di Kaschin-Beck: avambraccio
M10.98	Gotta non specificata: Altre localizzazioni	M12.14	Malattia di Kaschin-Beck: mano
M10.99	Gotta non specificata: Localizzazione non precisata	M12.15	Malattia di Kaschin-Beck: coscia
M11.00	Malattia da deposito di cristalli di idrossiapatite: Localizzazioni multiple	M12.16	Malattia di Kaschin-Beck: gamba
M11.01	Malattia da deposito di cristalli di idrossiapatite: area spalla	M12.17	Malattia di Kaschin-Beck: caviglia e piede
M11.02	Malattia da deposito di cristalli di idrossiapatite: braccio	M12.18	Malattia di Kaschin-Beck: Altre localizzazioni
M11.03	Malattia da deposito di cristalli di idrossiapatite: avambraccio	M12.19	Malattia di Kaschin-Beck: Localizzazione non precisata
M11.04	Malattia da deposito di cristalli di idrossiapatite: mano	M12.20	Sinovite villonodulare (pigmentata): Localizzazioni multiple
M11.05	Malattia da deposito di cristalli di idrossiapatite: coscia	M12.21	Sinovite villonodulare (pigmentata): area spalla
M11.06	Malattia da deposito di cristalli di idrossiapatite: gamba	M12.22	Sinovite villonodulare (pigmentata): braccio
M11.07	Malattia da deposito di cristalli di idrossiapatite: caviglia e piede	M12.23	Sinovite villonodulare (pigmentata): avambraccio
M11.08	Malattia da deposito di cristalli di idrossiapatite: Altre localizzazioni	M12.24	Sinovite villonodulare (pigmentata): mano
M11.09	Malattia da deposito di cristalli di idrossiapatite: Localizzazione non precisata	M12.25	Sinovite villonodulare (pigmentata): coscia
M11.10	Condrococalinosi familiare: Localizzazioni multiple	M12.26	Sinovite villonodulare (pigmentata): gamba
M11.11	Condrococalinosi familiare: area spalla	M12.27	Sinovite villonodulare (pigmentata): caviglia e piede
M11.12	Condrococalinosi familiare: braccio	M12.28	Sinovite villonodulare (pigmentata): Altre localizzazioni
M11.13	Condrococalinosi familiare: avambraccio	M12.29	Sinovite villonodulare (pigmentata): Localizzazione non precisata
M11.14	Condrococalinosi familiare: mano	M12.30	Reumatismo palindromico: Localizzazioni multiple
M11.15	Condrococalinosi familiare: coscia	M12.31	Reumatismo palindromico: area spalla
M11.16	Condrococalinosi familiare: gamba	M12.32	Reumatismo palindromico: braccio
M11.17	Condrococalinosi familiare: caviglia e piede	M12.33	Reumatismo palindromico: avambraccio
M11.18	Condrococalinosi familiare: Altre localizzazioni	M12.34	Reumatismo palindromico: mano
M11.19	Condrococalinosi familiare: Localizzazione non precisata	M12.35	Reumatismo palindromico: coscia
M11.20	Altra condrococalinosi: Localizzazioni multiple	M12.36	Reumatismo palindromico: gamba
M11.21	Altra condrococalinosi: area spalla	M12.37	Reumatismo palindromico: caviglia e piede
M11.22	Altra condrococalinosi: braccio	M12.38	Reumatismo palindromico: Altre localizzazioni
M11.23	Altra condrococalinosi: avambraccio	M12.39	Reumatismo palindromico: Localizzazione non precisata
M11.24	Altra condrococalinosi: mano	M12.40	Idrartrosi intermittente: Localizzazioni multiple
M11.25	Altra condrococalinosi: coscia	M12.41	Idrartrosi intermittente: area spalla
M11.26	Altra condrococalinosi: gamba	M12.42	Idrartrosi intermittente: braccio
M11.27	Altra condrococalinosi: caviglia e piede	M12.43	Idrartrosi intermittente: avambraccio
M11.28	Altra condrococalinosi: Altre localizzazioni	M12.44	Idrartrosi intermittente: mano
M11.29	Altra condrococalinosi: Localizzazione non precisata		
M11.80	Altra artropatia, specificata, da microcristalli: Localizzazioni multiple		

M12.45	Irdartriosi intermittente: coscia	M15.2	Noduli di Bouchard (con artropatia)
M12.46	Irdartriosi intermittente: gamba	M15.3	Artrosi secondaria multipla
M12.47	Irdartriosi intermittente: caviglia e piede	M15.4	(Osteo)artrosi erosiva
M12.48	Irdartriosi intermittente: Altre localizzazioni	M15.8	Altra poliartriosi
M12.49	Irdartriosi intermittente: Localizzazione non precisata	M15.9	Poliartrosi non specificata
M12.50	Artropatia traumatica: Localizzazioni multiple	M16.0	Coxartrosi primaria bilaterale
M12.51	Artropatia traumatica: area spalla	M16.1	Altra coxartrosi primaria
M12.52	Artropatia traumatica: braccio	M16.2	Coxartrosi bilaterale da displasia
M12.53	Artropatia traumatica: avambraccio	M16.3	Altra coxartrosi displasica
M12.54	Artropatia traumatica: mano	M16.4	Coxartrosi bilaterale post-traumatica
M12.55	Artropatia traumatica: coscia	M16.5	Altra coxartrosi post-traumatica
M12.56	Artropatia traumatica: gamba	M16.6	Altra coxartrosi secondaria bilaterale
M12.57	Artropatia traumatica: caviglia e piede	M16.7	Altra coxartrosi secondaria
M12.58	Artropatia traumatica: Altre localizzazioni	M16.9	Coxartrosi non specificata
M12.59	Artropatia traumatica: Localizzazione non precisata	M17.0	Gonartrosi primaria bilaterale
M12.80	Altre artropatie specificate non classificate altrove: Localizzazioni multiple	M17.1	Altra gonartrosi primaria
M12.81	Altre artropatie specificate non classificate altrove: area spalla	M17.2	Gonartrosi post-traumatica bilaterale
M12.82	Altre artropatie specificate non classificate altrove: braccio	M17.3	Altre gonartrosi post-traumatiche
M12.83	Altre artropatie specificate non classificate altrove: avambraccio	M17.4	Altra gonartrosi secondaria bilaterale
M12.84	Altre artropatie specificate non classificate altrove: mano	M17.5	Altra gonartrosi secondaria
M12.85	Altre artropatie specificate non classificate altrove: coscia	M17.9	Gonartrosi non specificata
M12.86	Altre artropatie specificate non classificate altrove: gamba	M18.0	Artrosi primaria della prima articolazione carpometacarpica bilaterale (rizartrosi)
M12.87	Altre artropatie specificate non classificate altrove: caviglia e piede	M18.1	Altra artrosi primaria della prima articolazione carpometacarpica
M12.88	Altre artropatie specificate non classificate altrove: Altre localizzazioni	M18.2	Artrosi post-traumatica bilaterale della prima articolazione carpometacarpica
M12.89	Altre artropatie specificate non classificate altrove: Localizzazione non precisata	M18.3	Altra artrosi post-traumatica della prima articolazione carpometacarpica
M13.0	Poliartrite non specificata	M18.4	Altra artrosi secondaria bilaterale della prima articolazione carpometacarpica
M13.11	Monoartrite non classificata altrove: area spalla	M18.5	Altra artrosi secondaria della prima articolazione carpometacarpica
M13.12	Monoartrite non classificata altrove: braccio	M18.9	Artrosi, non specificata, della prima articolazione carpometacarpica
M13.13	Monoartrite non classificata altrove: avambraccio	M19.01	Artrosi primaria di altre articolazioni: area spalla
M13.14	Monoartrite non classificata altrove: mano	M19.02	Artrosi primaria di altre articolazioni: braccio
M13.15	Monoartrite non classificata altrove: coscia	M19.03	Artrosi primaria di altre articolazioni: avambraccio
M13.16	Monoartrite non classificata altrove: gamba	M19.04	Artrosi primaria di altre articolazioni: mano
M13.17	Monoartrite non classificata altrove: caviglia e piede	M19.05	Artrosi primaria di altre articolazioni: coscia
M13.18	Monoartrite non classificata altrove: Altre localizzazioni	M19.07	Artrosi primaria di altre articolazioni: caviglia e piede
M13.19	Monoartrite non classificata altrove: Localizzazione non precisata	M19.08	Artrosi primaria di altre articolazioni: Altre localizzazioni
M13.80	Altre artriti specificate: Localizzazioni multiple	M19.09	Artrosi primaria di altre articolazioni: Localizzazione non precisata
M13.81	Altre artriti specificate: area spalla	M19.11	Artrosi post-traumatica di altre articolazioni: area spalla
M13.82	Altre artriti specificate: braccio	M19.12	Artrosi post-traumatica di altre articolazioni: braccio
M13.83	Altre artriti specificate: avambraccio	M19.13	Artrosi post-traumatica di altre articolazioni: avambraccio
M13.84	Altre artriti specificate: mano	M19.14	Artrosi post-traumatica di altre articolazioni: mano
M13.85	Altre artriti specificate: coscia	M19.15	Artrosi post-traumatica di altre articolazioni: coscia
M13.86	Altre artriti specificate: gamba	M19.17	Artrosi post-traumatica di altre articolazioni: caviglia e piede
M13.87	Altre artriti specificate: caviglia e piede	M19.18	Artrosi post-traumatica di altre articolazioni: Altre localizzazioni
M13.88	Altre artriti specificate: Altre localizzazioni	M19.19	Artrosi post-traumatica di altre articolazioni: Localizzazione non precisata
M13.89	Altre artriti specificate: Localizzazione non precisata	M19.21	Artrosi secondaria di altre articolazioni: area spalla
M13.90	Artrite non specificata: Localizzazioni multiple	M19.22	Artrosi secondaria di altre articolazioni: braccio
M13.91	Artrite non specificata: area spalla	M19.23	Artrosi secondaria di altre articolazioni: avambraccio
M13.92	Artrite non specificata: braccio	M19.24	Artrosi secondaria di altre articolazioni: mano
M13.93	Artrite non specificata: avambraccio	M19.25	Artrosi secondaria di altre articolazioni: coscia
M13.94	Artrite non specificata: mano	M19.27	Artrosi secondaria di altre articolazioni: caviglia e piede
M13.95	Artrite non specificata: coscia	M19.28	Artrosi secondaria di altre articolazioni: Altre localizzazioni
M13.96	Artrite non specificata: gamba	M19.29	Artrosi secondaria di altre articolazioni: Localizzazione non precisata
M13.97	Artrite non specificata: caviglia e piede	M19.81	Altra artrosi specificata: area spalla
M13.98	Artrite non specificata: Altre localizzazioni	M19.82	Altra artrosi specificata: braccio
M13.99	Artrite non specificata: Localizzazione non precisata	M19.83	Altra artrosi specificata: avambraccio
M14.0	Artropatia gottosa da deficit enzimatico o altre malattie ereditarie	M19.84	Altra artrosi specificata: mano
M14.1	Artropatia da deposito di cristalli in altre malattie metaboliche	M19.85	Altra artrosi specificata: coscia
M14.2	Artropatia diabetica {E10-E14 con quarto carattere comune .6}	M19.87	Altra artrosi specificata: caviglia e piede
M14.3	Dermatoartrite lipoidica {E78.8}	M19.88	Altra artrosi specificata: Altre localizzazioni
M14.4	Artropatia in amiloidosi {E85.-}	M19.89	Altra artrosi specificata: Localizzazione non precisata
M14.5	Artropatia in altre malattie endocrine, nutrizionali e metaboliche	M19.91	Artrosi non specificata: area spalla
M14.6	Artropatia neuropatica	M19.92	Artrosi non specificata: braccio
M14.8	Artropatie in altre malattie specificate classificate altrove		
M15.0	(Osteo)artrosi generalizzata primaria		
M15.1	Noduli di Heberden (con artropatia)		

M19.93	Artrosi non specificata: avambraccio	M21.91	Deformità acquisita di arto non specificata: area spalla
M19.94	Artrosi non specificata: mano	M21.92	Deformità acquisita di arto non specificata: braccio
M19.95	Artrosi non specificata: coscia	M21.93	Deformità acquisita di arto non specificata: avambraccio
M19.97	Artrosi non specificata: caviglia e piede	M21.94	Deformità acquisita di arto non specificata: mano
M19.98	Artrosi non specificata: Altre localizzazioni	M21.95	Deformità acquisita di arto non specificata: coscia
M19.99	Artrosi non specificata: Localizzazione non precisata	M21.96	Deformità acquisita di arto non specificata: gamba
M20.0	Deformità di uno o più dita della mano	M21.97	Deformità acquisita di arto non specificata: caviglia e piede
M20.1	Alluce valgo (acquisito)	M21.99	Deformità acquisita di arto non specificata: Localizzazione non precisata
M20.2	Alluce rigido	M22.0	Lussazione recidivante della rotula
M20.3	Altra deformità dell'alluce (acquisita)	M22.1	Sublussazione recidivante della rotula
M20.4	Altro(e) dito(a) del piede a martello (acquisito(e))	M22.2	Disturbi femoro-rotulei
M20.5	Altre deformità di dito(a) del piede (acquisite)	M22.3	Altri spostamenti della rotula
M20.6	Deformità acquisita di dito(a) del piede non specificata	M22.4	Condromalacia della rotula
M21.00	Valgismo non classificato altrove: Localizzazioni multiple	M22.8	Altri disturbi della rotula
M21.01	Valgismo non classificato altrove: area spalla	M22.9	Disturbo della rotula non specificato
M21.02	Valgismo non classificato altrove: braccio	M23.00	Menisco cistico: Localizzazioni multiple
M21.03	Valgismo non classificato altrove: avambraccio	M23.01	Menisco cistico: Corno anteriore del menisco interno
M21.04	Valgismo non classificato altrove: mano	M23.02	Menisco cistico: Corno posteriore del menisco interno
M21.05	Valgismo non classificato altrove: coscia	M23.03	Menisco cistico: Altra e non specificata parte del menisco interno
M21.06	Valgismo non classificato altrove: gamba	M23.04	Menisco cistico: Corno anteriore del menisco esterno
M21.07	Valgismo non classificato altrove: caviglia e piede	M23.05	Menisco cistico: Corno posteriore del menisco esterno
M21.08	Valgismo non classificato altrove: Altre localizzazioni	M23.06	Menisco cistico: Altra e non specificata parte del menisco esterno
M21.09	Valgismo non classificato altrove: Localizzazione non precisata	M23.09	Menisco cistico: Menisco non specificato
M21.10	Varismo non classificato altrove: Localizzazioni multiple	M23.10	Menisco discoide (congenito): Localizzazioni multiple
M21.11	Varismo non classificato altrove: area spalla	M23.13	Menisco discoide (congenito): Menisco interno
M21.12	Varismo non classificato altrove: braccio	M23.16	Menisco discoide (congenito): Menisco esterno
M21.13	Varismo non classificato altrove: avambraccio	M23.19	Menisco discoide (congenito): Menisco non specificato
M21.14	Varismo non classificato altrove: mano	M23.20	Lesione di menisco da lacerazione o traumatismo di vecchia data: Localizzazioni multiple
M21.15	Varismo non classificato altrove: coscia	M23.21	Lesione di menisco da lacerazione o traumatismo di vecchia data: Corno anteriore del menisco interno
M21.16	Varismo non classificato altrove: gamba	M23.22	Lesione di menisco da lacerazione o traumatismo di vecchia data: Corno posteriore del menisco interno
M21.17	Varismo non classificato altrove: caviglia e piede	M23.23	Lesione di menisco da lacerazione o traumatismo di vecchia data: Altra e non specificata parte del menisco interno
M21.18	Varismo non classificato altrove: Altre localizzazioni	M23.24	Lesione di menisco da lacerazione o traumatismo di vecchia data: Corno anteriore del menisco esterno
M21.19	Varismo non classificato altrove: Localizzazione non precisata	M23.25	Lesione di menisco da lacerazione o traumatismo di vecchia data: Corno posteriore del menisco esterno
M21.20	Deformità in flessione: Localizzazioni multiple	M23.26	Lesione di menisco da lacerazione o traumatismo di vecchia data: Altra e non specificata parte del menisco esterno
M21.21	Deformità in flessione: area spalla	M23.29	Lesione di menisco da lacerazione o traumatismo di vecchia data: Menisco non specificato
M21.22	Deformità in flessione: braccio	M23.30	Altre lesioni di menisco: Localizzazioni multiple
M21.23	Deformità in flessione: avambraccio	M23.31	Altre lesioni di menisco: Corno anteriore del menisco interno
M21.24	Deformità in flessione: mano	M23.32	Altre lesioni di menisco: Corno posteriore del menisco interno
M21.25	Deformità in flessione: coscia	M23.33	Altre lesioni di menisco: Altra e non specificata parte del menisco interno
M21.26	Deformità in flessione: gamba	M23.34	Altre lesioni di menisco: Corno anteriore del menisco esterno
M21.27	Deformità in flessione: caviglia e piede	M23.35	Altre lesioni di menisco: Corno posteriore del menisco esterno
M21.28	Deformità in flessione: Altre localizzazioni	M23.36	Altre lesioni di menisco: Altra e non specificata parte del menisco esterno
M21.29	Deformità in flessione: Localizzazione non precisata	M23.39	Altre lesioni di menisco: Menisco non specificato
M21.30	Piede o polso cadente (acquisito): Localizzazioni multiple	M23.4	Corpo libero endoarticolare del ginocchio
M21.37	Piede o polso cadente (acquisito): caviglia e piede	M23.50	Instabilità cronica del ginocchio: Localizzazioni multiple
M21.4	Piede piatto [pes planus] (acquisito)	M23.51	Instabilità cronica del ginocchio: Legamento crociato anteriore
M21.57	Mano e piede ad artiglio o torti acquisiti: caviglia e piede	M23.52	Instabilità cronica del ginocchio: Legamento crociato posteriore
M21.6	Altre deformità della caviglia e del piede	M23.53	Instabilità cronica del ginocchio: Legamento collaterale interno (tibiale)
M21.70	Lunghezza ineguale di arti (acquisita): Localizzazioni multiple	M23.54	Instabilità cronica del ginocchio: Legamento collaterale esterno (peroneale)
M21.71	Lunghezza ineguale di arti (acquisita): area spalla	M23.57	Instabilità cronica del ginocchio: Legamento capsulare
M21.72	Lunghezza ineguale di arti (acquisita): braccio	M23.59	Instabilità cronica del ginocchio: Legamento non specificato
M21.73	Lunghezza ineguale di arti (acquisita): avambraccio	M23.60	Altre rotture spontanee di legamento(i) del ginocchio: Localizzazioni multiple
M21.74	Lunghezza ineguale di arti (acquisita): mano	M23.61	Altre rotture spontanee di legamento(i) del ginocchio: Legamento crociato anteriore
M21.75	Lunghezza ineguale di arti (acquisita): coscia		
M21.76	Lunghezza ineguale di arti (acquisita): gamba		
M21.77	Lunghezza ineguale di arti (acquisita): caviglia e piede		
M21.79	Lunghezza ineguale di arti (acquisita): Localizzazione non precisata		
M21.80	Altre deformità acquisite degli arti specificate: Localizzazioni multiple		
M21.81	Altre deformità acquisite degli arti specificate: area spalla		
M21.82	Altre deformità acquisite degli arti specificate: braccio		
M21.83	Altre deformità acquisite degli arti specificate: avambraccio		
M21.84	Altre deformità acquisite degli arti specificate: mano		
M21.85	Altre deformità acquisite degli arti specificate: coscia		
M21.86	Altre deformità acquisite degli arti specificate: gamba		
M21.89	Altre deformità acquisite degli arti specificate: Localizzazione non precisata		
M21.90	Deformità acquisita di arto non specificata: Localizzazioni multiple		

M23.62	Altre rotture spontanee di legamento(i) del ginocchio: Legamento crociato posteriore	M24.32	Lussazione e sublussazione patologiche di articolazione non classificata altrove: braccio
M23.63	Altre rotture spontanee di legamento(i) del ginocchio: Legamento collaterale interno (tibiale)	M24.33	Lussazione e sublussazione patologiche di articolazione non classificata altrove: avambraccio
M23.64	Altre rotture spontanee di legamento(i) del ginocchio: Legamento collaterale esterno (peroneale)	M24.34	Lussazione e sublussazione patologiche di articolazione non classificata altrove: mano
M23.67	Altre rotture spontanee di legamento(i) del ginocchio: Legamento capsulare	M24.35	Lussazione e sublussazione patologiche di articolazione non classificata altrove: coscia
M23.69	Altre rotture spontanee di legamento(i) del ginocchio: Legamento non specificato	M24.36	Lussazione e sublussazione patologiche di articolazione non classificata altrove: gamba
M23.80	Altre lesioni interne del ginocchio: Localizzazioni multiple	M24.37	Lussazione e sublussazione patologiche di articolazione non classificata altrove: caviglia e piede
M23.81	Altre lesioni interne del ginocchio: Legamento crociato anteriore	M24.38	Lussazione e sublussazione patologiche di articolazione non classificata altrove: Altre localizzazioni
M23.82	Altre lesioni interne del ginocchio: Legamento crociato posteriore	M24.39	Lussazione e sublussazione patologiche di articolazione non classificata altrove: Localizzazione non precisata
M23.83	Altre lesioni interne del ginocchio: Legamento collaterale interno (tibiale)	M24.40	Lussazione e sublussazione recidivanti di articolazione: Localizzazioni multiple
M23.84	Altre lesioni interne del ginocchio: Legamento collaterale esterno (peroneale)	M24.41	Lussazione e sublussazione recidivanti di articolazione: area spalla
M23.87	Altre lesioni interne del ginocchio: Legamento capsulare	M24.42	Lussazione e sublussazione recidivanti di articolazione: braccio
M23.89	Altre lesioni interne del ginocchio: Legamento non specificato	M24.43	Lussazione e sublussazione recidivanti di articolazione: avambraccio
M23.90	Lesione interna del ginocchio non specificata: Localizzazioni multiple	M24.44	Lussazione e sublussazione recidivanti di articolazione: mano
M23.91	Lesione interna del ginocchio non specificata: Legamento crociato anteriore o corno anteriore del menisco interno	M24.45	Lussazione e sublussazione recidivanti di articolazione: coscia
M23.92	Lesione interna del ginocchio non specificata: Legamento crociato posteriore o corno posteriore del menisco interno	M24.46	Lussazione e sublussazione recidivanti di articolazione: gamba
M23.93	Lesione interna del ginocchio non specificata: Legamento collaterale interno (tibiale) o altra e non specificata parte del menisco interno	M24.47	Lussazione e sublussazione recidivanti di articolazione: caviglia e piede
M23.94	Lesione interna del ginocchio non specificata: Legamento collaterale esterno (peroneale) o corno anteriore del menisco esterno	M24.48	Lussazione e sublussazione recidivanti di articolazione: Altre localizzazioni
M23.95	Lesione interna del ginocchio non specificata: Corno posteriore del menisco esterno	M24.49	Lussazione e sublussazione recidivanti di articolazione: Localizzazione non precisata
M23.96	Lesione interna del ginocchio non specificata: Altra e non specificata parte del menisco esterno	M24.50	Contrattura articolare: Localizzazioni multiple
M23.97	Lesione interna del ginocchio non specificata: Legamento capsulare	M24.51	Contrattura articolare: area spalla
M23.99	Lesione interna del ginocchio non specificata: Legamento o menisco non specificato	M24.52	Contrattura articolare: braccio
M24.00	Corpo libero endoarticolare: Localizzazioni multiple	M24.53	Contrattura articolare: avambraccio
M24.01	Corpo libero endoarticolare: area spalla	M24.54	Contrattura articolare: mano
M24.02	Corpo libero endoarticolare: braccio	M24.55	Contrattura articolare: coscia
M24.03	Corpo libero endoarticolare: avambraccio	M24.56	Contrattura articolare: gamba
M24.04	Corpo libero endoarticolare: mano	M24.57	Contrattura articolare: caviglia e piede
M24.05	Corpo libero endoarticolare: coscia	M24.58	Contrattura articolare: Altre localizzazioni
M24.07	Corpo libero endoarticolare: caviglia e piede	M24.59	Contrattura articolare: Localizzazione non precisata
M24.08	Corpo libero endoarticolare: Altre localizzazioni	M24.60	Anchilosi articolare: Localizzazioni multiple
M24.09	Corpo libero endoarticolare: Localizzazione non precisata	M24.61	Anchilosi articolare: area spalla
M24.10	Altri disturbi delle cartilagini articolari: Localizzazioni multiple	M24.62	Anchilosi articolare: braccio
M24.11	Altri disturbi delle cartilagini articolari: area spalla	M24.63	Anchilosi articolare: avambraccio
M24.12	Altri disturbi delle cartilagini articolari: braccio	M24.64	Anchilosi articolare: mano
M24.13	Altri disturbi delle cartilagini articolari: avambraccio	M24.65	Anchilosi articolare: coscia
M24.14	Altri disturbi delle cartilagini articolari: mano	M24.66	Anchilosi articolare: gamba
M24.15	Altri disturbi delle cartilagini articolari: coscia	M24.67	Anchilosi articolare: caviglia e piede
M24.17	Altri disturbi delle cartilagini articolari: caviglia e piede	M24.68	Anchilosi articolare: Altre localizzazioni
M24.18	Altri disturbi delle cartilagini articolari: Altre localizzazioni	M24.69	Anchilosi articolare: Localizzazione non precisata
M24.19	Altri disturbi delle cartilagini articolari: Localizzazione non precisata	M24.7	Protrusione dell'acetabolo
M24.20	Disturbi dei legamenti: Localizzazioni multiple	M24.80	Altre specifiche lesioni articolari non classificate altrove: Localizzazioni multiple
M24.21	Disturbi dei legamenti: area spalla	M24.81	Altre specifiche lesioni articolari non classificate altrove: area spalla
M24.22	Disturbi dei legamenti: braccio	M24.82	Altre specifiche lesioni articolari non classificate altrove: braccio
M24.23	Disturbi dei legamenti: avambraccio	M24.83	Altre specifiche lesioni articolari non classificate altrove: avambraccio
M24.24	Disturbi dei legamenti: mano	M24.84	Altre specifiche lesioni articolari non classificate altrove: mano
M24.25	Disturbi dei legamenti: coscia	M24.85	Altre specifiche lesioni articolari non classificate altrove: coscia
M24.27	Disturbi dei legamenti: caviglia e piede	M24.87	Altre specifiche lesioni articolari non classificate altrove: caviglia e piede
M24.28	Disturbi dei legamenti: Altre localizzazioni	M24.88	Altre specifiche lesioni articolari non classificate altrove: Altre localizzazioni
M24.29	Disturbi dei legamenti: Localizzazione non precisata	M24.89	Altre specifiche lesioni articolari non classificate altrove: Localizzazione non precisata
M24.30	Lussazione e sublussazione patologiche di articolazione non classificata altrove: Localizzazioni multiple	M24.90	Lesione articolare non specificata: Localizzazioni multiple
M24.31	Lussazione e sublussazione patologiche di articolazione non classificata altrove: area spalla	M24.91	Lesione articolare non specificata: area spalla
		M24.92	Lesione articolare non specificata: braccio
		M24.93	Lesione articolare non specificata: avambraccio

M24.94	Lesione articolare non specificata: mano	M25.65	Rigidità articolare non classificata altrove: coscia
M24.95	Lesione articolare non specificata: coscia	M25.66	Rigidità articolare non classificata altrove: gamba
M24.97	Lesione articolare non specificata: caviglia e piede	M25.67	Rigidità articolare non classificata altrove: caviglia e piede
M24.98	Lesione articolare non specificata: Altre localizzazioni	M25.68	Rigidità articolare non classificata altrove: Altre localizzazioni
M24.99	Lesione articolare non specificata: Localizzazione non precisata	M25.69	Rigidità articolare non classificata altrove: Localizzazione non precisata
M25.00	Emartrosi: Localizzazioni multiple	M25.70	Osteofitosi: Localizzazioni multiple
M25.01	Emartrosi: area spalla	M25.71	Osteofitosi: area spalla
M25.02	Emartrosi: braccio	M25.72	Osteofitosi: braccio
M25.03	Emartrosi: avambraccio	M25.73	Osteofitosi: avambraccio
M25.04	Emartrosi: mano	M25.74	Osteofitosi: mano
M25.05	Emartrosi: coscia	M25.75	Osteofitosi: coscia
M25.06	Emartrosi: gamba	M25.76	Osteofitosi: gamba
M25.07	Emartrosi: caviglia e piede	M25.77	Osteofitosi: caviglia e piede
M25.08	Emartrosi: Altre localizzazioni	M25.78	Osteofitosi: Altre localizzazioni
M25.09	Emartrosi: Localizzazione non precisata	M25.79	Osteofitosi: Localizzazione non precisata
M25.10	Fistola articolare: Localizzazioni multiple	M25.80	Altri disturbi articolari specificati: Localizzazioni multiple
M25.11	Fistola articolare: area spalla	M25.81	Altri disturbi articolari specificati: area spalla
M25.12	Fistola articolare: braccio	M25.82	Altri disturbi articolari specificati: braccio
M25.13	Fistola articolare: avambraccio	M25.83	Altri disturbi articolari specificati: avambraccio
M25.14	Fistola articolare: mano	M25.84	Altri disturbi articolari specificati: mano
M25.15	Fistola articolare: coscia	M25.85	Altri disturbi articolari specificati: coscia
M25.16	Fistola articolare: gamba	M25.86	Altri disturbi articolari specificati: gamba
M25.17	Fistola articolare: caviglia e piede	M25.87	Altri disturbi articolari specificati: caviglia e piede
M25.18	Fistola articolare: Altre localizzazioni	M25.88	Altri disturbi articolari specificati: Altre localizzazioni
M25.19	Fistola articolare: Localizzazione non precisata	M25.89	Altri disturbi articolari specificati: Localizzazione non precisata
M25.20	Iperlassità articolare: Localizzazioni multiple	M25.90	Disturbo articolare non specificato: Localizzazioni multiple
M25.21	Iperlassità articolare: area spalla	M25.91	Disturbo articolare non specificato: area spalla
M25.22	Iperlassità articolare: braccio	M25.92	Disturbo articolare non specificato: braccio
M25.23	Iperlassità articolare: avambraccio	M25.93	Disturbo articolare non specificato: avambraccio
M25.24	Iperlassità articolare: mano	M25.94	Disturbo articolare non specificato: mano
M25.25	Iperlassità articolare: coscia	M25.95	Disturbo articolare non specificato: coscia
M25.26	Iperlassità articolare: gamba	M25.96	Disturbo articolare non specificato: gamba
M25.27	Iperlassità articolare: caviglia e piede	M25.97	Disturbo articolare non specificato: caviglia e piede
M25.28	Iperlassità articolare: Altre localizzazioni	M25.98	Disturbo articolare non specificato: Altre localizzazioni
M25.29	Iperlassità articolare: Localizzazione non precisata	M25.99	Disturbo articolare non specificato: Localizzazione non precisata
M25.30	Altra instabilità articolare: Localizzazioni multiple	M30.0	Panarterite nodosa
M25.31	Altra instabilità articolare: area spalla	M30.1	Panarterite nodosa con interessamento polmonare
M25.32	Altra instabilità articolare: braccio	M30.2	Panarterite giovanile
M25.33	Altra instabilità articolare: avambraccio	M30.3	Sindrome mucocutanea linfonodale [Kawasaki]
M25.34	Altra instabilità articolare: mano	M30.8	Altre condizioni morbose correlate alla panarterite nodosa
M25.35	Altra instabilità articolare: coscia	M31.0	Angite da ipersensibilità
M25.36	Altra instabilità articolare: gamba	M31.2	Granuloma letale della linea mediana
M25.37	Altra instabilità articolare: caviglia e piede	M31.3	Granulomatosi di Wegener
M25.38	Altra instabilità articolare: Altre localizzazioni	M31.4	Sindrome dell'arco aortico [Takayasu]
M25.39	Altra instabilità articolare: Localizzazione non precisata	M31.5	Arterite a cellule giganti con polimialgia reumatica
M25.40	Versamento articolare: Localizzazioni multiple	M31.6	Altra arterite a cellule giganti
M25.41	Versamento articolare: area spalla	M31.7	Poliangite microscopica
M25.42	Versamento articolare: braccio	M31.8	Altra specificata vasculopatia necrotizzante
M25.43	Versamento articolare: avambraccio	M31.9	Vasculopatia necrotizzante non specificata
M25.44	Versamento articolare: mano	M32.0	Lupus eritematoso sistemico indotto da farmaci
M25.45	Versamento articolare: coscia	M32.1	Lupus eritematoso sistemico con interessamento di organi o sistemi
M25.46	Versamento articolare: gamba	M32.8	Altre forme di lupus eritematoso sistemico
M25.47	Versamento articolare: caviglia e piede	M32.9	Lupus eritematoso sistemico non specificato
M25.48	Versamento articolare: Altre localizzazioni	M33.0	Dermatomiomiosite giovanile
M25.49	Versamento articolare: Localizzazione non precisata	M33.1	Altra dermatomiomiosite
M25.50	Dolore articolare: Localizzazioni multiple	M33.2	Polimiosite
M25.51	Dolore articolare: area spalla	M33.9	Dermatopolimiosite non specificata
M25.52	Dolore articolare: braccio	M34.0	Sclerosi sistemica progressiva
M25.53	Dolore articolare: avambraccio	M34.1	Sindrome CR(E)ST
M25.54	Dolore articolare: mano	M34.2	Sclerosi sistemica indotta da farmaci o sostanze chimiche
M25.55	Dolore articolare: coscia	M34.8	Altre forme di sclerosi sistemica
M25.56	Dolore articolare: gamba	M34.9	Sclerosi sistemica non specificata
M25.57	Dolore articolare: caviglia e piede	M35.0	Sindrome secca di Sjögren
M25.58	Dolore articolare: Altre localizzazioni	M35.1	Altre sindromi sovrapposte
M25.59	Dolore articolare: Localizzazione non precisata	M35.2	Malattia di Behçet
M25.60	Rigidità articolare non classificata altrove: Localizzazioni multiple	M35.3	Polimialgia reumatica
M25.61	Rigidità articolare non classificata altrove: area spalla	M35.4	Fascite diffusa (eosinofila)
M25.62	Rigidità articolare non classificata altrove: braccio	M35.5	Fibrosclerosi multifocale
M25.63	Rigidità articolare non classificata altrove: avambraccio		
M25.64	Rigidità articolare non classificata altrove: mano		

M35.7	Sindrome di ipermobilità	M40.55	Lordosi non specificata: Zona dorsolombare
M35.8	Altro interessamento sistemico, specificato, del tessuto connettivo	M40.56	Lordosi non specificata: Zona lombare
M35.9	Interessamento sistemico del tessuto connettivo, non specificato	M40.57	Lordosi non specificata: Zona lombosacrale
M36.0	Dermato(poli)miosite in malattie neoplastiche {C00-D48}	M40.58	Lordosi non specificata: Zona sacrale e sacrococcigea
M36.1	Artropatia in malattia neoplastica {C00-D48}	M40.59	Lordosi non specificata: Zona non precisata
M36.2	Artropatia emofilica {D66-D68}	M41.00	Scoliosi infantile idiopatica: Localizzazioni multiple della colonna vertebrale
M36.3	Artropatia in altre emopatie {D50-D76}	M41.01	Scoliosi infantile idiopatica: Zona occipito-atlanto-assiale
M36.4	Artropatia in reazioni da ipersensibilità classificate altrove	M41.02	Scoliosi infantile idiopatica: Zona cervicale
M36.8	Malattie sistemiche del tessuto connettivo in altre malattie classificate altrove	M41.03	Scoliosi infantile idiopatica: Zona cervicodorsale
M40.00	Cifosi posturale: Localizzazioni multiple della colonna vertebrale	M41.04	Scoliosi infantile idiopatica: Zona dorsale
M40.01	Cifosi posturale: Zona occipito-atlanto-assiale	M41.05	Scoliosi infantile idiopatica: Zona dorsolombare
M40.02	Cifosi posturale: Zona cervicale	M41.06	Scoliosi infantile idiopatica: Zona lombare
M40.03	Cifosi posturale: Zona cervicodorsale	M41.07	Scoliosi infantile idiopatica: Zona lombosacrale
M40.04	Cifosi posturale: Zona dorsale	M41.08	Scoliosi infantile idiopatica: Zona sacrale e sacrococcigea
M40.05	Cifosi posturale: Zona dorsolombare	M41.09	Scoliosi infantile idiopatica: Zona non precisata
M40.06	Cifosi posturale: Zona lombare	M41.10	Scoliosi giovanile idiopatica: Localizzazioni multiple della colonna vertebrale
M40.07	Cifosi posturale: Zona lombosacrale	M41.11	Scoliosi giovanile idiopatica: Zona occipito-atlanto-assiale
M40.08	Cifosi posturale: Zona sacrale e sacrococcigea	M41.12	Scoliosi giovanile idiopatica: Zona cervicale
M40.09	Cifosi posturale: Zona non precisata	M41.13	Scoliosi giovanile idiopatica: Zona cervicodorsale
M40.10	Altra cifosi secondaria: Localizzazioni multiple della colonna vertebrale	M41.14	Scoliosi giovanile idiopatica: Zona dorsale
M40.11	Altra cifosi secondaria: Zona occipito-atlanto-assiale	M41.15	Scoliosi giovanile idiopatica: Zona dorsolombare
M40.12	Altra cifosi secondaria: Zona cervicale	M41.16	Scoliosi giovanile idiopatica: Zona lombare
M40.13	Altra cifosi secondaria: Zona cervicodorsale	M41.17	Scoliosi giovanile idiopatica: Zona lombosacrale
M40.14	Altra cifosi secondaria: Zona dorsale	M41.18	Scoliosi giovanile idiopatica: Zona sacrale e sacrococcigea
M40.15	Altra cifosi secondaria: Zona dorsolombare	M41.19	Scoliosi giovanile idiopatica: Zona non precisata
M40.16	Altra cifosi secondaria: Zona lombare	M41.20	Altra scoliosi idiopatica: Localizzazioni multiple della colonna vertebrale
M40.17	Altra cifosi secondaria: Zona lombosacrale	M41.21	Altra scoliosi idiopatica: Zona occipito-atlanto-assiale
M40.18	Altra cifosi secondaria: Zona sacrale e sacrococcigea	M41.22	Altra scoliosi idiopatica: Zona cervicale
M40.19	Altra cifosi secondaria: Zona non precisata	M41.23	Altra scoliosi idiopatica: Zona cervicodorsale
M40.20	Altra e non specificata cifosi: Localizzazioni multiple della colonna vertebrale	M41.24	Altra scoliosi idiopatica: Zona dorsale
M40.21	Altra e non specificata cifosi: Zona occipito-atlanto-assiale	M41.25	Altra scoliosi idiopatica: Zona dorsolombare
M40.22	Altra e non specificata cifosi: Zona cervicale	M41.26	Altra scoliosi idiopatica: Zona lombare
M40.23	Altra e non specificata cifosi: Zona cervicodorsale	M41.27	Altra scoliosi idiopatica: Zona lombosacrale
M40.24	Altra e non specificata cifosi: Zona dorsale	M41.28	Altra scoliosi idiopatica: Zona sacrale e sacrococcigea
M40.25	Altra e non specificata cifosi: Zona dorsolombare	M41.29	Altra scoliosi idiopatica: Zona non precisata
M40.26	Altra e non specificata cifosi: Zona lombare	M41.30	Scoliosi toracogena: Localizzazioni multiple della colonna vertebrale
M40.27	Altra e non specificata cifosi: Zona lombosacrale	M41.31	Scoliosi toracogena: Zona occipito-atlanto-assiale
M40.28	Altra e non specificata cifosi: Zona sacrale e sacrococcigea	M41.32	Scoliosi toracogena: Zona cervicale
M40.29	Altra e non specificata cifosi: Zona non precisata	M41.33	Scoliosi toracogena: Zona cervicodorsale
M40.30	Sindrome del dorso piatto: Localizzazioni multiple della colonna vertebrale	M41.34	Scoliosi toracogena: Zona dorsale
M40.31	Sindrome del dorso piatto: Zona occipito-atlanto-assiale	M41.35	Scoliosi toracogena: Zona dorsolombare
M40.32	Sindrome del dorso piatto: Zona cervicale	M41.36	Scoliosi toracogena: Zona lombare
M40.33	Sindrome del dorso piatto: Zona cervicodorsale	M41.37	Scoliosi toracogena: Zona lombosacrale
M40.34	Sindrome del dorso piatto: Zona dorsale	M41.38	Scoliosi toracogena: Zona sacrale e sacrococcigea
M40.35	Sindrome del dorso piatto: Zona dorsolombare	M41.39	Scoliosi toracogena: Zona non precisata
M40.36	Sindrome del dorso piatto: Zona lombare	M41.40	Scoliosi neuromuscolare: Localizzazioni multiple della colonna vertebrale
M40.37	Sindrome del dorso piatto: Zona lombosacrale	M41.41	Scoliosi neuromuscolare: Zona occipito-atlanto-assiale
M40.38	Sindrome del dorso piatto: Zona sacrale e sacrococcigea	M41.42	Scoliosi neuromuscolare: Zona cervicale
M40.39	Sindrome del dorso piatto: Zona non precisata	M41.43	Scoliosi neuromuscolare: Zona cervicodorsale
M40.40	Altra lordosi: Localizzazioni multiple della colonna vertebrale	M41.44	Scoliosi neuromuscolare: Zona dorsale
M40.41	Altra lordosi: Zona occipito-atlanto-assiale	M41.45	Scoliosi neuromuscolare: Zona dorsolombare
M40.42	Altra lordosi: Zona cervicale	M41.46	Scoliosi neuromuscolare: Zona lombare
M40.43	Altra lordosi: Zona cervicodorsale	M41.47	Scoliosi neuromuscolare: Zona lombosacrale
M40.44	Altra lordosi: Zona dorsale	M41.48	Scoliosi neuromuscolare: Zona sacrale e sacrococcigea
M40.45	Altra lordosi: Zona dorsolombare	M41.49	Scoliosi neuromuscolare: Zona non precisata
M40.46	Altra lordosi: Zona lombare	M41.50	Altra scoliosi secondaria: Localizzazioni multiple della colonna vertebrale
M40.47	Altra lordosi: Zona lombosacrale	M41.51	Altra scoliosi secondaria: Zona occipito-atlanto-assiale
M40.48	Altra lordosi: Zona sacrale e sacrococcigea	M41.52	Altra scoliosi secondaria: Zona cervicale
M40.49	Altra lordosi: Zona non precisata	M41.53	Altra scoliosi secondaria: Zona cervicodorsale
M40.50	Lordosi non specificata: Localizzazioni multiple della colonna vertebrale	M41.54	Altra scoliosi secondaria: Zona dorsale
M40.51	Lordosi non specificata: Zona occipito-atlanto-assiale	M41.55	Altra scoliosi secondaria: Zona dorsolombare
M40.52	Lordosi non specificata: Zona cervicale	M41.56	Altra scoliosi secondaria: Zona lombare
M40.53	Lordosi non specificata: Zona cervicodorsale	M41.57	Altra scoliosi secondaria: Zona lombosacrale
M40.54	Lordosi non specificata: Zona dorsale	M41.58	Altra scoliosi secondaria: Zona sacrale e sacrococcigea

M41.59	Altra scoliosi secondaria: Zona non precisata	M43.09	Spondilolisi: Zona non precisata
M41.80	Altre forme di scoliosi: Localizzazioni multiple della colonna vertebrale	M43.10	Spondilolistesi: Localizzazioni multiple della colonna vertebrale
M41.81	Altre forme di scoliosi: Zona occipito-atlanto-assiale	M43.11	Spondilolistesi: Zona occipito-atlanto-assiale
M41.82	Altre forme di scoliosi: Zona cervicale	M43.12	Spondilolistesi: Zona cervicale
M41.83	Altre forme di scoliosi: Zona cervicodorsale	M43.13	Spondilolistesi: Zona cervicodorsale
M41.84	Altre forme di scoliosi: Zona dorsale	M43.14	Spondilolistesi: Zona dorsale
M41.85	Altre forme di scoliosi: Zona dorsolombare	M43.15	Spondilolistesi: Zona dorsolombare
M41.86	Altre forme di scoliosi: Zona lombare	M43.16	Spondilolistesi: Zona lombare
M41.87	Altre forme di scoliosi: Zona lombosacrale	M43.17	Spondilolistesi: Zona lombosacrale
M41.88	Altre forme di scoliosi: Zona sacrale e sacrococcigea	M43.18	Spondilolistesi: Zona sacrale e sacrococcigea
M41.89	Altre forme di scoliosi: Zona non precisata	M43.19	Spondilolistesi: Zona non precisata
M41.90	Scoliosi non specificata: Localizzazioni multiple della colonna vertebrale	M43.20	Altre fusioni vertebrali: Localizzazioni multiple della colonna vertebrale
M41.91	Scoliosi non specificata: Zona occipito-atlanto-assiale	M43.21	Altre fusioni vertebrali: Zona occipito-atlanto-assiale
M41.92	Scoliosi non specificata: Zona cervicale	M43.22	Altre fusioni vertebrali: Zona cervicale
M41.93	Scoliosi non specificata: Zona cervicodorsale	M43.23	Altre fusioni vertebrali: Zona cervicodorsale
M41.94	Scoliosi non specificata: Zona dorsale	M43.24	Altre fusioni vertebrali: Zona dorsale
M41.95	Scoliosi non specificata: Zona dorsolombare	M43.25	Altre fusioni vertebrali: Zona dorsolombare
M41.96	Scoliosi non specificata: Zona lombare	M43.26	Altre fusioni vertebrali: Zona lombare
M41.97	Scoliosi non specificata: Zona lombosacrale	M43.27	Altre fusioni vertebrali: Zona lombosacrale
M41.98	Scoliosi non specificata: Zona sacrale e sacrococcigea	M43.28	Altre fusioni vertebrali: Zona sacrale e sacrococcigea
M41.99	Scoliosi non specificata: Zona non precisata	M43.29	Altre fusioni vertebrali: Zona non precisata
M42.00	Osteocondrosi vertebrale giovanile: Localizzazioni multiple della colonna vertebrale	M43.3	Sublussazione atlantoassiale recidivante con mielopatia
M42.01	Osteocondrosi vertebrale giovanile: Zona occipito-atlanto-assiale	M43.4	Altra sublussazione atlantoassiale recidivante
M42.02	Osteocondrosi vertebrale giovanile: Zona cervicale	M43.50	Altra sublussazione vertebrale recidivante: Localizzazioni multiple della colonna vertebrale
M42.03	Osteocondrosi vertebrale giovanile: Zona cervicodorsale	M43.52	Altra sublussazione vertebrale recidivante: Zona cervicale
M42.04	Osteocondrosi vertebrale giovanile: Zona dorsale	M43.53	Altra sublussazione vertebrale recidivante: Zona cervicodorsale
M42.05	Osteocondrosi vertebrale giovanile: Zona dorsolombare	M43.54	Altra sublussazione vertebrale recidivante: Zona dorsale
M42.06	Osteocondrosi vertebrale giovanile: Zona lombare	M43.55	Altra sublussazione vertebrale recidivante: Zona dorsolombare
M42.07	Osteocondrosi vertebrale giovanile: Zona lombosacrale	M43.56	Altra sublussazione vertebrale recidivante: Zona lombare
M42.08	Osteocondrosi vertebrale giovanile: Zona sacrale e sacrococcigea	M43.57	Altra sublussazione vertebrale recidivante: Zona lombosacrale
M42.09	Osteocondrosi vertebrale giovanile: Zona non precisata	M43.58	Altra sublussazione vertebrale recidivante: Zona sacrale e sacrococcigea
M42.10	Osteocondrosi vertebrale dell'adulto: Localizzazioni multiple della colonna vertebrale	M43.59	Altra sublussazione vertebrale recidivante: Zona non precisata
M42.11	Osteocondrosi vertebrale dell'adulto: Zona occipito-atlanto-assiale	M43.6	Torcicollo
M42.12	Osteocondrosi vertebrale dell'adulto: Zona cervicale	M43.80	Altre dorsopatie deformanti specificate: Localizzazioni multiple della colonna vertebrale
M42.13	Osteocondrosi vertebrale dell'adulto: Zona cervicodorsale	M43.81	Altre dorsopatie deformanti specificate: Zona occipito-atlanto-assiale
M42.14	Osteocondrosi vertebrale dell'adulto: Zona dorsale	M43.82	Altre dorsopatie deformanti specificate: Zona cervicale
M42.15	Osteocondrosi vertebrale dell'adulto: Zona dorsolombare	M43.83	Altre dorsopatie deformanti specificate: Zona cervicodorsale
M42.16	Osteocondrosi vertebrale dell'adulto: Zona lombare	M43.84	Altre dorsopatie deformanti specificate: Zona dorsale
M42.17	Osteocondrosi vertebrale dell'adulto: Zona lombosacrale	M43.85	Altre dorsopatie deformanti specificate: Zona dorsolombare
M42.18	Osteocondrosi vertebrale dell'adulto: Zona sacrale e sacrococcigea	M43.86	Altre dorsopatie deformanti specificate: Zona lombare
M42.19	Osteocondrosi vertebrale dell'adulto: Zona non precisata	M43.87	Altre dorsopatie deformanti specificate: Zona lombosacrale
M42.90	Osteocondrosi vertebrale non specificata: Localizzazioni multiple della colonna vertebrale	M43.88	Altre dorsopatie deformanti specificate: Zona sacrale e sacrococcigea
M42.91	Osteocondrosi vertebrale non specificata: Zona occipito-atlanto-assiale	M43.89	Altre dorsopatie deformanti specificate: Zona non precisata
M42.92	Osteocondrosi vertebrale non specificata: Zona cervicale	M43.90	Dorsopatia deformante non specificata: Localizzazioni multiple della colonna vertebrale
M42.93	Osteocondrosi vertebrale non specificata: Zona cervicodorsale	M43.91	Dorsopatia deformante non specificata: Zona occipito-atlanto-assiale
M42.94	Osteocondrosi vertebrale non specificata: Zona dorsale	M43.92	Dorsopatia deformante non specificata: Zona cervicale
M42.95	Osteocondrosi vertebrale non specificata: Zona dorsolombare	M43.93	Dorsopatia deformante non specificata: Zona cervicodorsale
M42.96	Osteocondrosi vertebrale non specificata: Zona lombare	M43.94	Dorsopatia deformante non specificata: Zona dorsale
M42.97	Osteocondrosi vertebrale non specificata: Zona lombosacrale	M43.95	Dorsopatia deformante non specificata: Zona dorsolombare
M42.98	Osteocondrosi vertebrale non specificata: Zona sacrale e sacrococcigea	M43.96	Dorsopatia deformante non specificata: Zona lombare
M42.99	Osteocondrosi vertebrale non specificata: Zona non precisata	M43.97	Dorsopatia deformante non specificata: Zona lombosacrale
M43.00	Spondilolisi: Localizzazioni multiple della colonna vertebrale	M43.98	Dorsopatia deformante non specificata: Zona sacrale e sacrococcigea
M43.01	Spondilolisi: Zona occipito-atlanto-assiale	M43.99	Dorsopatia deformante non specificata: Zona non precisata
M43.02	Spondilolisi: Zona cervicale	M45.00	Spondilite anchilosante: Localizzazioni multiple della colonna vertebrale
M43.03	Spondilolisi: Zona cervicodorsale	M45.01	Spondilite anchilosante: Zona occipito-atlanto-assiale
M43.04	Spondilolisi: Zona dorsale	M45.02	Spondilite anchilosante: Zona cervicale
M43.05	Spondilolisi: Zona dorsolombare	M45.03	Spondilite anchilosante: Zona cervicodorsale
M43.06	Spondilolisi: Zona lombare	M45.04	Spondilite anchilosante: Zona dorsale
M43.07	Spondilolisi: Zona lombosacrale	M45.05	Spondilite anchilosante: Zona dorsolombare
M43.08	Spondilolisi: Zona sacrale e sacrococcigea	M45.06	Spondilite anchilosante: Zona lombare
		M45.07	Spondilite anchilosante: Zona lombosacrale

M45.08	Spondilite anchilosante: Zona sacrale e sacrococcigea	M46.84	Altra spondilopatia infiammatoria specificata: Zona dorsale
M45.09	Spondilite anchilosante: Zona non precisata	M46.85	Altra spondilopatia infiammatoria specificata: Zona dorsolombare
M46.00	Entesopatia vertebrale: Localizzazioni multiple della colonna vertebrale	M46.86	Altra spondilopatia infiammatoria specificata: Zona lombare
M46.01	Entesopatia vertebrale: Zona occipito-atlanto-assiale	M46.87	Altra spondilopatia infiammatoria specificata: Zona lombosacrale
M46.02	Entesopatia vertebrale: Zona cervicale	M46.88	Altra spondilopatia infiammatoria specificata: Zona sacrale e sacrococcigea
M46.03	Entesopatia vertebrale: Zona cervicodorsale	M46.89	Altra spondilopatia infiammatoria specificata: Zona non precisata
M46.04	Entesopatia vertebrale: Zona dorsale	M46.90	Spondilopatia infiammatoria non specificata: Localizzazioni multiple della colonna vertebrale
M46.05	Entesopatia vertebrale: Zona dorsolombare	M46.91	Spondilopatia infiammatoria non specificata: Zona occipito-atlanto-assiale
M46.06	Entesopatia vertebrale: Zona lombare	M46.92	Spondilopatia infiammatoria non specificata: Zona cervicale
M46.07	Entesopatia vertebrale: Zona lombosacrale	M46.93	Spondilopatia infiammatoria non specificata: Zona cervicodorsale
M46.08	Entesopatia vertebrale: Zona sacrale e sacrococcigea	M46.94	Spondilopatia infiammatoria non specificata: Zona dorsale
M46.09	Entesopatia vertebrale: Zona non precisata	M46.95	Spondilopatia infiammatoria non specificata: Zona dorsolombare
M46.1	Sacroileite non classificata altrove	M46.96	Spondilopatia infiammatoria non specificata: Zona lombare
M46.20	Osteomielite vertebrale: Localizzazioni multiple della colonna vertebrale	M46.97	Spondilopatia infiammatoria non specificata: Zona lombosacrale
M46.21	Osteomielite vertebrale: Zona occipito-atlanto-assiale	M46.98	Spondilopatia infiammatoria non specificata: Zona sacrale e sacrococcigea
M46.22	Osteomielite vertebrale: Zona cervicale	M46.99	Spondilopatia infiammatoria non specificata: Zona non precisata
M46.23	Osteomielite vertebrale: Zona cervicodorsale	M47.00	Sindrome da compressione dell'arteria spinale anteriore e dell'arteria vertebrale {G99.2}: Localizzazioni multiple della colonna vertebrale
M46.24	Osteomielite vertebrale: Zona dorsale	M47.01	Sindrome da compressione dell'arteria spinale anteriore e dell'arteria vertebrale {G99.2}: Zona occipito-atlanto-assiale
M46.25	Osteomielite vertebrale: Zona dorsolombare	M47.02	Sindrome da compressione dell'arteria spinale anteriore e dell'arteria vertebrale {G99.2}: Zona cervicale
M46.26	Osteomielite vertebrale: Zona lombare	M47.03	Sindrome da compressione dell'arteria spinale anteriore e dell'arteria vertebrale {G99.2}: Zona cervicodorsale
M46.27	Osteomielite vertebrale: Zona lombosacrale	M47.04	Sindrome da compressione dell'arteria spinale anteriore e dell'arteria vertebrale {G99.2}: Zona dorsale
M46.28	Osteomielite vertebrale: Zona sacrale e sacrococcigea	M47.05	Sindrome da compressione dell'arteria spinale anteriore e dell'arteria vertebrale {G99.2}: Zona dorsolombare
M46.29	Osteomielite vertebrale: Zona non precisata	M47.06	Sindrome da compressione dell'arteria spinale anteriore e dell'arteria vertebrale {G99.2}: Zona lombare
M46.30	Infezione (piogenica) di disco intervertebrale: Localizzazioni multiple della colonna vertebrale	M47.07	Sindrome da compressione dell'arteria spinale anteriore e dell'arteria vertebrale {G99.2}: Zona lombosacrale
M46.31	Infezione (piogenica) di disco intervertebrale: Zona occipito-atlanto-assiale	M47.08	Sindrome da compressione dell'arteria spinale anteriore e dell'arteria vertebrale {G99.2}: Zona sacrale e sacrococcigea
M46.32	Infezione (piogenica) di disco intervertebrale: Zona cervicale	M47.09	Sindrome da compressione dell'arteria spinale anteriore e dell'arteria vertebrale {G99.2}: Zona non precisata
M46.33	Infezione (piogenica) di disco intervertebrale: Zona cervicodorsale	M47.10	Altra spondilosi con mielopatia: Localizzazioni multiple della colonna vertebrale
M46.34	Infezione (piogenica) di disco intervertebrale: Zona dorsale	M47.11	Altra spondilosi con mielopatia: Zona occipito-atlanto-assiale
M46.35	Infezione (piogenica) di disco intervertebrale: Zona dorsolombare	M47.12	Altra spondilosi con mielopatia: Zona cervicale
M46.36	Infezione (piogenica) di disco intervertebrale: Zona lombare	M47.13	Altra spondilosi con mielopatia: Zona cervicodorsale
M46.37	Infezione (piogenica) di disco intervertebrale: Zona lombosacrale	M47.14	Altra spondilosi con mielopatia: Zona dorsale
M46.38	Infezione (piogenica) di disco intervertebrale: Zona sacrale e sacrococcigea	M47.15	Altra spondilosi con mielopatia: Zona dorsolombare
M46.39	Infezione (piogenica) di disco intervertebrale: Zona non precisata	M47.16	Altra spondilosi con mielopatia: Zona lombare
M46.40	Discite non specificata: Localizzazioni multiple della colonna vertebrale	M47.17	Altra spondilosi con mielopatia: Zona lombosacrale
M46.41	Discite non specificata: Zona occipito-atlanto-assiale	M47.18	Altra spondilosi con mielopatia: Zona sacrale e sacrococcigea
M46.42	Discite non specificata: Zona cervicale	M47.19	Altra spondilosi con mielopatia: Zona non precisata
M46.43	Discite non specificata: Zona cervicodorsale	M47.20	Altra spondilosi con mielopatia: Localizzazioni multiple della colonna vertebrale
M46.44	Discite non specificata: Zona dorsale	M47.21	Altra spondilosi con mielopatia: Zona occipito-atlanto-assiale
M46.45	Discite non specificata: Zona dorsolombare	M47.22	Altra spondilosi con mielopatia: Zona cervicale
M46.46	Discite non specificata: Zona lombare	M47.23	Altra spondilosi con mielopatia: Zona cervicodorsale
M46.47	Discite non specificata: Zona lombosacrale	M47.24	Altra spondilosi con mielopatia: Zona dorsale
M46.48	Discite non specificata: Zona sacrale e sacrococcigea	M47.25	Altra spondilosi con mielopatia: Zona dorsolombare
M46.49	Discite non specificata: Zona non precisata	M47.26	Altra spondilosi con mielopatia: Zona lombare
M46.50	Altre spondilopatie infettive: Localizzazioni multiple della colonna vertebrale	M47.27	Altra spondilosi con mielopatia: Zona lombosacrale
M46.51	Altre spondilopatie infettive: Zona occipito-atlanto-assiale	M47.28	Altra spondilosi con mielopatia: Zona sacrale e sacrococcigea
M46.52	Altre spondilopatie infettive: Zona cervicale	M47.29	Altra spondilosi con mielopatia: Zona non precisata
M46.53	Altre spondilopatie infettive: Zona cervicodorsale	M47.80	Altra spondilosi: Localizzazioni multiple della colonna vertebrale
M46.54	Altre spondilopatie infettive: Zona dorsale	M47.81	Altra spondilosi: Zona occipito-atlanto-assiale
M46.55	Altre spondilopatie infettive: Zona dorsolombare	M47.82	Altra spondilosi: Zona cervicale
M46.56	Altre spondilopatie infettive: Zona lombare	M47.83	Altra spondilosi: Zona cervicodorsale
M46.57	Altre spondilopatie infettive: Zona lombosacrale	M47.84	Altra spondilosi: Zona dorsale
M46.58	Altre spondilopatie infettive: Zona sacrale e sacrococcigea	M47.85	Altra spondilosi: Zona dorsolombare
M46.59	Altre spondilopatie infettive: Zona non precisata		
M46.80	Altra spondilopatia infiammatoria specificata: Localizzazioni multiple della colonna vertebrale		
M46.81	Altra spondilopatia infiammatoria specificata: Zona occipito-atlanto-assiale		
M46.82	Altra spondilopatia infiammatoria specificata: Zona cervicale		
M46.83	Altra spondilopatia infiammatoria specificata: Zona cervicodorsale		

M47.86	Altra spondilosi: Zona lombare	M48.44	Frattura vertebrale da fatica: Zona dorsale
M47.87	Altra spondilosi: Zona lombosacrale	M48.45	Frattura vertebrale da fatica: Zona dorsolombare
M47.88	Altra spondilosi: Zona sacrale e sacrococcigea	M48.46	Frattura vertebrale da fatica: Zona lombare
M47.89	Altra spondilosi: Zona non precisata	M48.47	Frattura vertebrale da fatica: Zona lombosacrale
M47.90	Spondilosi non specificata: Localizzazioni multiple della colonna vertebrale	M48.48	Frattura vertebrale da fatica: Zona sacrale e sacrococcigea
M47.91	Spondilosi non specificata: Zona occipito-atlanto-assiale	M48.49	Frattura vertebrale da fatica: Zona non precisata
M47.92	Spondilosi non specificata: Zona cervicale	M48.50	Collasso vertebrale non classificato altrove: Localizzazioni multiple della colonna vertebrale
M47.93	Spondilosi non specificata: Zona cervicodorsale	M48.51	Collasso vertebrale non classificato altrove: Zona occipito-atlanto-assiale
M47.94	Spondilosi non specificata: Zona dorsale	M48.52	Collasso vertebrale non classificato altrove: Zona cervicale
M47.95	Spondilosi non specificata: Zona dorsolombare	M48.53	Collasso vertebrale non classificato altrove: Zona cervicodorsale
M47.96	Spondilosi non specificata: Zona lombare	M48.54	Collasso vertebrale non classificato altrove: Zona dorsale
M47.97	Spondilosi non specificata: Zona lombosacrale	M48.55	Collasso vertebrale non classificato altrove: Zona dorsolombare
M47.98	Spondilosi non specificata: Zona sacrale e sacrococcigea	M48.56	Collasso vertebrale non classificato altrove: Zona lombare
M47.99	Spondilosi non specificata: Zona non precisata	M48.57	Collasso vertebrale non classificato altrove: Zona lombosacrale
M48.00	Stenosi del canale midollare: Localizzazioni multiple della colonna vertebrale	M48.58	Collasso vertebrale non classificato altrove: Zona sacrale e sacrococcigea
M48.01	Stenosi del canale midollare: Zona occipito-atlanto-assiale	M48.59	Collasso vertebrale non classificato altrove: Zona non precisata
M48.02	Stenosi del canale midollare: Zona cervicale	M48.80	Altre spondilopatie specificate: Localizzazioni multiple della colonna vertebrale
M48.03	Stenosi del canale midollare: Zona cervicodorsale	M48.81	Altre spondilopatie specificate: Zona occipito-atlanto-assiale
M48.04	Stenosi del canale midollare: Zona dorsale	M48.82	Altre spondilopatie specificate: Zona cervicale
M48.05	Stenosi del canale midollare: Zona dorsolombare	M48.83	Altre spondilopatie specificate: Zona cervicodorsale
M48.06	Stenosi del canale midollare: Zona lombare	M48.84	Altre spondilopatie specificate: Zona dorsale
M48.07	Stenosi del canale midollare: Zona lombosacrale	M48.85	Altre spondilopatie specificate: Zona dorsolombare
M48.08	Stenosi del canale midollare: Zona sacrale e sacrococcigea	M48.86	Altre spondilopatie specificate: Zona lombare
M48.09	Stenosi del canale midollare: Zona non precisata	M48.87	Altre spondilopatie specificate: Zona lombosacrale
M48.10	Iperostosi anchilosante [Forestier]: Localizzazioni multiple della colonna vertebrale	M48.88	Altre spondilopatie specificate: Zona sacrale e sacrococcigea
M48.11	Iperostosi anchilosante [Forestier]: Zona occipito-atlanto-assiale	M48.89	Altre spondilopatie specificate: Zona non precisata
M48.12	Iperostosi anchilosante [Forestier]: Zona cervicale	M48.90	Spondilopatia non specificata: Localizzazioni multiple della colonna vertebrale
M48.13	Iperostosi anchilosante [Forestier]: Zona cervicodorsale	M48.91	Spondilopatia non specificata: Zona occipito-atlanto-assiale
M48.14	Iperostosi anchilosante [Forestier]: Zona dorsale	M48.92	Spondilopatia non specificata: Zona cervicale
M48.15	Iperostosi anchilosante [Forestier]: Zona dorsolombare	M48.93	Spondilopatia non specificata: Zona cervicodorsale
M48.16	Iperostosi anchilosante [Forestier]: Zona lombare	M48.94	Spondilopatia non specificata: Zona dorsale
M48.17	Iperostosi anchilosante [Forestier]: Zona lombosacrale	M48.95	Spondilopatia non specificata: Zona dorsolombare
M48.18	Iperostosi anchilosante [Forestier]: Zona sacrale e sacrococcigea	M48.96	Spondilopatia non specificata: Zona lombare
M48.19	Iperostosi anchilosante [Forestier]: Zona non precisata	M48.97	Spondilopatia non specificata: Zona lombosacrale
M48.20	Sindrome di Bastrup [diartrosi interspinosa]: Localizzazioni multiple della colonna vertebrale	M48.98	Spondilopatia non specificata: Zona sacrale e sacrococcigea
M48.21	Sindrome di Bastrup [diartrosi interspinosa]: Zona occipito-atlanto-assiale	M48.99	Spondilopatia non specificata: Zona non precisata
M48.22	Sindrome di Bastrup [diartrosi interspinosa]: Zona cervicale	M49.00	Tubercolosi della colonna vertebrale (A18.0): Localizzazioni multiple della colonna vertebrale
M48.23	Sindrome di Bastrup [diartrosi interspinosa]: Zona cervicodorsale	M49.01	Tubercolosi della colonna vertebrale (A18.0): Zona occipito-atlanto-assiale
M48.24	Sindrome di Bastrup [diartrosi interspinosa]: Zona dorsale	M49.02	Tubercolosi della colonna vertebrale (A18.0): Zona cervicale
M48.25	Sindrome di Bastrup [diartrosi interspinosa]: Zona dorsolombare	M49.03	Tubercolosi della colonna vertebrale (A18.0): Zona cervicodorsale
M48.26	Sindrome di Bastrup [diartrosi interspinosa]: Zona lombare	M49.04	Tubercolosi della colonna vertebrale (A18.0): Zona dorsale
M48.27	Sindrome di Bastrup [diartrosi interspinosa]: Zona lombosacrale	M49.05	Tubercolosi della colonna vertebrale (A18.0): Zona dorsolombare
M48.28	Sindrome di Bastrup [diartrosi interspinosa]: Zona sacrale e sacrococcigea	M49.06	Tubercolosi della colonna vertebrale (A18.0): Zona lombare
M48.29	Sindrome di Bastrup [diartrosi interspinosa]: Zona non precisata	M49.07	Tubercolosi della colonna vertebrale (A18.0): Zona lombosacrale
M48.30	Spondilopatia traumatica: Localizzazioni multiple della colonna vertebrale	M49.08	Tubercolosi della colonna vertebrale (A18.0): Zona sacrale e sacrococcigea
M48.31	Spondilopatia traumatica: Zona occipito-atlanto-assiale	M49.09	Tubercolosi della colonna vertebrale (A18.0): Zona non precisata
M48.32	Spondilopatia traumatica: Zona cervicale	M49.10	Spondilite da Brucella {A23.-}: Localizzazioni multiple della colonna vertebrale
M48.33	Spondilopatia traumatica: Zona cervicodorsale	M49.11	Spondilite da Brucella {A23.-}: Zona occipito-atlanto-assiale
M48.34	Spondilopatia traumatica: Zona dorsale	M49.12	Spondilite da Brucella {A23.-}: Zona cervicale
M48.35	Spondilopatia traumatica: Zona dorsolombare	M49.13	Spondilite da Brucella {A23.-}: Zona cervicodorsale
M48.36	Spondilopatia traumatica: Zona lombare	M49.14	Spondilite da Brucella {A23.-}: Zona dorsale
M48.37	Spondilopatia traumatica: Zona lombosacrale	M49.15	Spondilite da Brucella {A23.-}: Zona dorsolombare
M48.38	Spondilopatia traumatica: Zona sacrale e sacrococcigea	M49.16	Spondilite da Brucella {A23.-}: Zona lombare
M48.39	Spondilopatia traumatica: Zona non precisata	M49.17	Spondilite da Brucella {A23.-}: Zona lombosacrale
M48.40	Frattura vertebrale da fatica: Localizzazioni multiple della colonna vertebrale	M49.18	Spondilite da Brucella {A23.-}: Zona sacrale e sacrococcigea
M48.41	Frattura vertebrale da fatica: Zona occipito-atlanto-assiale	M49.19	Spondilite da Brucella {A23.-}: Zona non precisata
M48.42	Frattura vertebrale da fatica: Zona cervicale	M49.20	Spondilite enterobatterica {A01-A04}: Localizzazioni multiple della colonna vertebrale
M48.43	Frattura vertebrale da fatica: Zona cervicodorsale		

M49.21	Spondilite enterobatterica {A01-A04}: Zona occipito-atlanto-assiale	M49.87	Spondilopatia in altre malattie classificate altrove: Zona lombosacrale
M49.22	Spondilite enterobatterica {A01-A04}: Zona cervicale	M49.88	Spondilopatia in altre malattie classificate altrove: Zona sacrale e sacrococcigea
M49.23	Spondilite enterobatterica {A01-A04}: Zona cervicodorsale	M49.89	Spondilopatia in altre malattie classificate altrove: Zona non precisata
M49.24	Spondilite enterobatterica {A01-A04}: Zona dorsale	M50.0	Disturbo di disco cervicale associato a mielopatia {G99.2}
M49.25	Spondilite enterobatterica {A01-A04}: Zona dorsolombare	M50.1	Disturbo di disco cervicale associato a radicolopatia
M49.26	Spondilite enterobatterica {A01-A04}: Zona lombare	M50.2	Altra ernia di disco cervicale
M49.27	Spondilite enterobatterica {A01-A04}: Zona lombosacrale	M50.3	Altra degenerazione di disco cervicale
M49.28	Spondilite enterobatterica {A01-A04}: Zona sacrale e sacrococcigea	M50.8	Altro disturbo di disco cervicale
M49.29	Spondilite enterobatterica {A01-A04}: Zona non precisata	M50.9	Disturbo, non specificato, di disco cervicale
M49.30	Spondilopatia in altre malattie infettive e parassitarie classificate altrove: Localizzazioni multiple della colonna vertebrale	M51.0	Disturbi di disco intervertebrale lombare e di altra sede associati a mielopatia {G99.2}
M49.31	Spondilopatia in altre malattie infettive e parassitarie classificate altrove: Zona occipito-atlanto-assiale	M51.1	Disturbi di disco intervertebrale lombare e di altra sede associati a radicolopatia {G55.1}
M49.32	Spondilopatia in altre malattie infettive e parassitarie classificate altrove: Zona cervicale	M51.2	Ernia di altro disco intervertebrale specificato
M49.33	Spondilopatia in altre malattie infettive e parassitarie classificate altrove: Zona cervicodorsale	M51.3	Degenerazione di altro disco intervertebrale specificato
M49.34	Spondilopatia in altre malattie infettive e parassitarie classificate altrove: Zona dorsale	M51.4	Noduli di Schmorl
M49.35	Spondilopatia in altre malattie infettive e parassitarie classificate altrove: Zona dorsolombare	M51.8	Altri disturbi, specificati, di disco intervertebrale
M49.36	Spondilopatia in altre malattie infettive e parassitarie classificate altrove: Zona lombare	M51.9	Disturbo, non specificato, di disco intervertebrale
M49.37	Spondilopatia in altre malattie infettive e parassitarie classificate altrove: Zona lombosacrale	M53.20	Instabilità della colonna vertebrale: Localizzazioni multiple della colonna vertebrale
M49.38	Spondilopatia in altre malattie infettive e parassitarie classificate altrove: Zona sacrale e sacrococcigea	M53.21	Instabilità della colonna vertebrale: Zona occipito-atlanto-assiale
M49.39	Spondilopatia in altre malattie infettive e parassitarie classificate altrove: Zona non precisata	M53.22	Instabilità della colonna vertebrale: Zona cervicale
M49.40	Spondilopatia neuropatica: Localizzazioni multiple della colonna vertebrale	M53.23	Instabilità della colonna vertebrale: Zona cervicodorsale
M49.41	Spondilopatia neuropatica: Zona occipito-atlanto-assiale	M53.24	Instabilità della colonna vertebrale: Zona dorsale
M49.42	Spondilopatia neuropatica: Zona cervicale	M53.25	Instabilità della colonna vertebrale: Zona dorsolombare
M49.43	Spondilopatia neuropatica: Zona cervicodorsale	M53.26	Instabilità della colonna vertebrale: Zona lombare
M49.44	Spondilopatia neuropatica: Zona dorsale	M53.27	Instabilità della colonna vertebrale: Zona lombosacrale
M49.45	Spondilopatia neuropatica: Zona dorsolombare	M53.28	Instabilità della colonna vertebrale: Zona sacrale e sacrococcigea
M49.46	Spondilopatia neuropatica: Zona lombare	M53.29	Instabilità della colonna vertebrale: Zona non precisata
M49.47	Spondilopatia neuropatica: Zona lombosacrale	M53.3	Disturbi sacrococcigei non classificati altrove
M49.48	Spondilopatia neuropatica: Zona sacrale e sacrococcigea	M53.80	Altre dorsopatie specificate: Localizzazioni multiple della colonna vertebrale
M49.49	Spondilopatia neuropatica: Zona non precisata	M53.81	Altre dorsopatie specificate: Zona occipito-atlanto-assiale
M49.50	Collasso vertebrale in malattie classificate altrove: Localizzazioni multiple della colonna vertebrale	M53.82	Altre dorsopatie specificate: Zona cervicale
M49.51	Collasso vertebrale in malattie classificate altrove: Zona occipito-atlanto-assiale	M53.83	Altre dorsopatie specificate: Zona cervicodorsale
M49.52	Collasso vertebrale in malattie classificate altrove: Zona cervicale	M53.84	Altre dorsopatie specificate: Zona dorsale
M49.53	Collasso vertebrale in malattie classificate altrove: Zona cervicodorsale	M53.85	Altre dorsopatie specificate: Zona dorsolombare
M49.54	Collasso vertebrale in malattie classificate altrove: Zona dorsale	M53.86	Altre dorsopatie specificate: Zona lombare
M49.55	Collasso vertebrale in malattie classificate altrove: Zona dorsolombare	M53.87	Altre dorsopatie specificate: Zona lombosacrale
M49.56	Collasso vertebrale in malattie classificate altrove: Zona lombare	M53.88	Altre dorsopatie specificate: Zona sacrale e sacrococcigea
M49.57	Collasso vertebrale in malattie classificate altrove: Zona lombosacrale	M53.89	Altre dorsopatie specificate: Zona non precisata
M49.58	Collasso vertebrale in malattie classificate altrove: Zona sacrale e sacrococcigea	M53.90	Dorsopatia non specificata: Localizzazioni multiple della colonna vertebrale
M49.59	Collasso vertebrale in malattie classificate altrove: Zona non precisata	M53.91	Dorsopatia non specificata: Zona occipito-atlanto-assiale
M49.80	Spondilopatia in altre malattie classificate altrove: Localizzazioni multiple della colonna vertebrale	M53.92	Dorsopatia non specificata: Zona cervicale
M49.81	Spondilopatia in altre malattie classificate altrove: Zona occipito-atlanto-assiale	M53.93	Dorsopatia non specificata: Zona cervicodorsale
M49.82	Spondilopatia in altre malattie classificate altrove: Zona cervicale	M53.94	Dorsopatia non specificata: Zona dorsale
M49.83	Spondilopatia in altre malattie classificate altrove: Zona cervicodorsale	M53.95	Dorsopatia non specificata: Zona dorsolombare
M49.84	Spondilopatia in altre malattie classificate altrove: Zona dorsale	M53.96	Dorsopatia non specificata: Zona lombare
M49.85	Spondilopatia in altre malattie classificate altrove: Zona dorsolombare	M53.97	Dorsopatia non specificata: Zona lombosacrale
M49.86	Spondilopatia in altre malattie classificate altrove: Zona lombare	M53.98	Dorsopatia non specificata: Zona sacrale e sacrococcigea
		M53.99	Dorsopatia non specificata: Zona non precisata
		M54.03	Pannicolite che interessa le regioni del collo e dorso: Zona cervicodorsale
		M54.04	Pannicolite che interessa le regioni del collo e dorso: Zona dorsale
		M54.05	Pannicolite che interessa le regioni del collo e dorso: Zona dorsolombare
		M54.06	Pannicolite che interessa le regioni del collo e dorso: Zona lombare
		M54.07	Pannicolite che interessa le regioni del collo e dorso: Zona lombosacrale
		M54.08	Pannicolite che interessa le regioni del collo e dorso: Zona sacrale e sacrococcigea
		M54.09	Pannicolite che interessa le regioni del collo e dorso: Zona non precisata
		M54.14	Radicolopatia: Zona dorsale

M54.15	Radicolopatia: Zona dorsolombare	M60.81	Altra miosite: area spalla
M54.16	Radicolopatia: Zona lombare	M60.82	Altra miosite: braccio
M54.17	Radicolopatia: Zona lombosacrale	M60.83	Altra miosite: avambraccio
M54.18	Radicolopatia: Zona sacrale e sacrococcigea	M60.84	Altra miosite: mano
M54.2	Cervicalgia	M60.85	Altra miosite: coscia
M54.3	Sciatica	M60.86	Altra miosite: gamba
M54.4	Lombalgia con sciatica	M60.87	Altra miosite: caviglia e piede
M54.5	Dolore lombare	M60.88	Altra miosite: Altre localizzazioni
M54.6	Dolore alla colonna vertebrale toracica	M60.89	Altra miosite: Localizzazione non precisata
M54.80	Altra dorsalgia: Localizzazioni multiple della colonna vertebrale	M60.90	Miosite non specificata: Localizzazioni multiple
M54.81	Altra dorsalgia: Zona occipito-atlanto-assiale	M60.91	Miosite non specificata: area spalla
M54.82	Altra dorsalgia: Zona cervicale	M60.92	Miosite non specificata: braccio
M54.83	Altra dorsalgia: Zona cervicodorsale	M60.93	Miosite non specificata: avambraccio
M54.84	Altra dorsalgia: Zona dorsale	M60.94	Miosite non specificata: mano
M54.85	Altra dorsalgia: Zona dorsolombare	M60.95	Miosite non specificata: coscia
M54.86	Altra dorsalgia: Zona lombare	M60.96	Miosite non specificata: gamba
M54.87	Altra dorsalgia: Zona lombosacrale	M60.97	Miosite non specificata: caviglia e piede
M54.88	Altra dorsalgia: Zona sacrale e sacrococcigea	M60.98	Miosite non specificata: Altre localizzazioni
M54.89	Altra dorsalgia: Zona non precisata	M60.99	Miosite non specificata: Localizzazione non precisata
M54.90	Dorsalgia non specificata: Localizzazioni multiple della colonna vertebrale	M61.00	Miosite ossificante traumatica: Localizzazioni multiple
M54.91	Dorsalgia non specificata: Zona occipito-atlanto-assiale	M61.01	Miosite ossificante traumatica: area spalla
M54.92	Dorsalgia non specificata: Zona cervicale	M61.02	Miosite ossificante traumatica: braccio
M54.93	Dorsalgia non specificata: Zona cervicodorsale	M61.03	Miosite ossificante traumatica: avambraccio
M54.94	Dorsalgia non specificata: Zona dorsale	M61.04	Miosite ossificante traumatica: mano
M54.95	Dorsalgia non specificata: Zona dorsolombare	M61.05	Miosite ossificante traumatica: coscia
M54.96	Dorsalgia non specificata: Zona lombare	M61.06	Miosite ossificante traumatica: gamba
M54.97	Dorsalgia non specificata: Zona lombosacrale	M61.07	Miosite ossificante traumatica: caviglia e piede
M54.98	Dorsalgia non specificata: Zona sacrale e sacrococcigea	M61.08	Miosite ossificante traumatica: Altre localizzazioni
M54.99	Dorsalgia non specificata: Zona non precisata	M61.09	Miosite ossificante traumatica: Localizzazione non precisata
M60.00	Miosite infettiva: Localizzazioni multiple	M61.10	Miosite ossificante progressiva: Localizzazioni multiple
M60.01	Miosite infettiva: area spalla	M61.11	Miosite ossificante progressiva: area spalla
M60.02	Miosite infettiva: braccio	M61.12	Miosite ossificante progressiva: braccio
M60.03	Miosite infettiva: avambraccio	M61.13	Miosite ossificante progressiva: avambraccio
M60.04	Miosite infettiva: mano	M61.14	Miosite ossificante progressiva: mano
M60.05	Miosite infettiva: coscia	M61.15	Miosite ossificante progressiva: coscia
M60.06	Miosite infettiva: gamba	M61.16	Miosite ossificante progressiva: gamba
M60.07	Miosite infettiva: caviglia e piede	M61.17	Miosite ossificante progressiva: caviglia e piede
M60.08	Miosite infettiva: Altre localizzazioni	M61.18	Miosite ossificante progressiva: Altre localizzazioni
M60.09	Miosite infettiva: Localizzazione non precisata	M61.19	Miosite ossificante progressiva: Localizzazione non precisata
M60.10	Miosite interstiziale: Localizzazioni multiple	M61.20	Calcificazione e ossificazione di muscoli da paralisi: Localizzazioni multiple
M60.11	Miosite interstiziale: area spalla	M61.21	Calcificazione e ossificazione di muscoli da paralisi: area spalla
M60.12	Miosite interstiziale: braccio	M61.22	Calcificazione e ossificazione di muscoli da paralisi: braccio
M60.13	Miosite interstiziale: avambraccio	M61.23	Calcificazione e ossificazione di muscoli da paralisi: avambraccio
M60.14	Miosite interstiziale: mano	M61.24	Calcificazione e ossificazione di muscoli da paralisi: mano
M60.15	Miosite interstiziale: coscia	M61.25	Calcificazione e ossificazione di muscoli da paralisi: coscia
M60.16	Miosite interstiziale: gamba	M61.26	Calcificazione e ossificazione di muscoli da paralisi: gamba
M60.17	Miosite interstiziale: caviglia e piede	M61.27	Calcificazione e ossificazione di muscoli da paralisi: caviglia e piede
M60.18	Miosite interstiziale: Altre localizzazioni	M61.28	Calcificazione e ossificazione di muscoli da paralisi: Altre localizzazioni
M60.19	Miosite interstiziale: Localizzazione non precisata	M61.29	Calcificazione e ossificazione di muscoli da paralisi: Localizzazione non precisata
M60.20	Granuloma da corpo estraneo dei tessuti molli non classificato altrove: Localizzazioni multiple	M61.30	Calcificazione ed ossificazione di muscoli da ustioni: Localizzazioni multiple
M60.21	Granuloma da corpo estraneo dei tessuti molli non classificato altrove: area spalla	M61.31	Calcificazione ed ossificazione di muscoli da ustioni: area spalla
M60.22	Granuloma da corpo estraneo dei tessuti molli non classificato altrove: braccio	M61.32	Calcificazione ed ossificazione di muscoli da ustioni: braccio
M60.23	Granuloma da corpo estraneo dei tessuti molli non classificato altrove: avambraccio	M61.33	Calcificazione ed ossificazione di muscoli da ustioni: avambraccio
M60.24	Granuloma da corpo estraneo dei tessuti molli non classificato altrove: mano	M61.34	Calcificazione ed ossificazione di muscoli da ustioni: mano
M60.25	Granuloma da corpo estraneo dei tessuti molli non classificato altrove: coscia	M61.35	Calcificazione ed ossificazione di muscoli da ustioni: coscia
M60.26	Granuloma da corpo estraneo dei tessuti molli non classificato altrove: gamba	M61.36	Calcificazione ed ossificazione di muscoli da ustioni: gamba
M60.27	Granuloma da corpo estraneo dei tessuti molli non classificato altrove: caviglia e piede	M61.37	Calcificazione ed ossificazione di muscoli da ustioni: caviglia e piede
M60.28	Granuloma da corpo estraneo dei tessuti molli non classificato altrove: Altre localizzazioni	M61.38	Calcificazione ed ossificazione di muscoli da ustioni: Altre localizzazioni
M60.29	Granuloma da corpo estraneo dei tessuti molli non classificato altrove: Localizzazione non precisata	M61.39	Calcificazione ed ossificazione di muscoli da ustioni: Localizzazione non precisata
M60.80	Altra miosite: Localizzazioni multiple	M61.40	Altra calcificazione di muscoli: Localizzazioni multiple
		M61.41	Altra calcificazione di muscoli: area spalla

M61.42	Altra calcificazione di muscoli: braccio	M62.34	Sindrome da immobilità (paraplegica): mano
M61.43	Altra calcificazione di muscoli: avambraccio	M62.35	Sindrome da immobilità (paraplegica): coscia
M61.44	Altra calcificazione di muscoli: mano	M62.36	Sindrome da immobilità (paraplegica): gamba
M61.45	Altra calcificazione di muscoli: coscia	M62.37	Sindrome da immobilità (paraplegica): caviglia e piede
M61.46	Altra calcificazione di muscoli: gamba	M62.38	Sindrome da immobilità (paraplegica): Altre localizzazioni
M61.47	Altra calcificazione di muscoli: caviglia e piede	M62.39	Sindrome da immobilità (paraplegica): Localizzazione non precisata
M61.48	Altra calcificazione di muscoli: Altre localizzazioni	M62.40	Contrattura muscolare: Localizzazioni multiple
M61.49	Altra calcificazione di muscoli: Localizzazione non precisata	M62.41	Contrattura muscolare: area spalla
M61.50	Altre ossificazioni di muscoli: Localizzazioni multiple	M62.42	Contrattura muscolare: braccio
M61.51	Altre ossificazioni di muscoli: area spalla	M62.43	Contrattura muscolare: avambraccio
M61.52	Altre ossificazioni di muscoli: braccio	M62.44	Contrattura muscolare: mano
M61.53	Altre ossificazioni di muscoli: avambraccio	M62.45	Contrattura muscolare: coscia
M61.54	Altre ossificazioni di muscoli: mano	M62.46	Contrattura muscolare: gamba
M61.55	Altre ossificazioni di muscoli: coscia	M62.47	Contrattura muscolare: caviglia e piede
M61.56	Altre ossificazioni di muscoli: gamba	M62.48	Contrattura muscolare: Altre localizzazioni
M61.57	Altre ossificazioni di muscoli: caviglia e piede	M62.49	Contrattura muscolare: Localizzazione non precisata
M61.58	Altre ossificazioni di muscoli: Altre localizzazioni	M62.50	Lisi ed atrofia muscolari non classificate altrove: Localizzazioni multiple
M61.59	Altre ossificazioni di muscoli: Localizzazione non precisata	M62.51	Lisi ed atrofia muscolari non classificate altrove: area spalla
M61.90	Calcificazione ed ossificazione di muscoli non specificate: Localizzazioni multiple	M62.52	Lisi ed atrofia muscolari non classificate altrove: braccio
M61.91	Calcificazione ed ossificazione di muscoli non specificate: area spalla	M62.53	Lisi ed atrofia muscolari non classificate altrove: avambraccio
M61.92	Calcificazione ed ossificazione di muscoli non specificate: braccio	M62.54	Lisi ed atrofia muscolari non classificate altrove: mano
M61.93	Calcificazione ed ossificazione di muscoli non specificate: avambraccio	M62.55	Lisi ed atrofia muscolari non classificate altrove: coscia
M61.94	Calcificazione ed ossificazione di muscoli non specificate: mano	M62.56	Lisi ed atrofia muscolari non classificate altrove: gamba
M61.95	Calcificazione ed ossificazione di muscoli non specificate: coscia	M62.57	Lisi ed atrofia muscolari non classificate altrove: caviglia e piede
M61.96	Calcificazione ed ossificazione di muscoli non specificate: gamba	M62.58	Lisi ed atrofia muscolari non classificate altrove: Altre localizzazioni
M61.97	Calcificazione ed ossificazione di muscoli non specificate: caviglia e piede	M62.59	Lisi ed atrofia muscolari non classificate altrove: Localizzazione non precisata
M61.98	Calcificazione ed ossificazione di muscoli non specificate: Altre localizzazioni	M62.60	Stiramento muscolare: Localizzazioni multiple
M61.99	Calcificazione ed ossificazione di muscoli non specificate: Localizzazione non precisata	M62.61	Stiramento muscolare: area spalla
M62.00	Diastasi muscolare: Localizzazioni multiple	M62.62	Stiramento muscolare: braccio
M62.01	Diastasi muscolare: area spalla	M62.63	Stiramento muscolare: avambraccio
M62.02	Diastasi muscolare: braccio	M62.64	Stiramento muscolare: mano
M62.03	Diastasi muscolare: avambraccio	M62.65	Stiramento muscolare: coscia
M62.04	Diastasi muscolare: mano	M62.66	Stiramento muscolare: gamba
M62.05	Diastasi muscolare: coscia	M62.67	Stiramento muscolare: caviglia e piede
M62.06	Diastasi muscolare: gamba	M62.68	Stiramento muscolare: Altre localizzazioni
M62.07	Diastasi muscolare: caviglia e piede	M62.69	Stiramento muscolare: Localizzazione non precisata
M62.08	Diastasi muscolare: Altre localizzazioni	M62.80	Altri disturbi muscolari specificati: Localizzazioni multiple
M62.09	Diastasi muscolare: Localizzazione non precisata	M62.81	Altri disturbi muscolari specificati: area spalla
M62.10	Altra rottura muscolare (non traumatica): Localizzazioni multiple	M62.82	Altri disturbi muscolari specificati: braccio
M62.11	Altra rottura muscolare (non traumatica): area spalla	M62.83	Altri disturbi muscolari specificati: avambraccio
M62.12	Altra rottura muscolare (non traumatica): braccio	M62.84	Altri disturbi muscolari specificati: mano
M62.13	Altra rottura muscolare (non traumatica): avambraccio	M62.85	Altri disturbi muscolari specificati: coscia
M62.14	Altra rottura muscolare (non traumatica): mano	M62.86	Altri disturbi muscolari specificati: gamba
M62.15	Altra rottura muscolare (non traumatica): coscia	M62.87	Altri disturbi muscolari specificati: caviglia e piede
M62.16	Altra rottura muscolare (non traumatica): gamba	M62.88	Altri disturbi muscolari specificati: Altre localizzazioni
M62.17	Altra rottura muscolare (non traumatica): caviglia e piede	M62.89	Altri disturbi muscolari specificati: Localizzazione non precisata
M62.18	Altra rottura muscolare (non traumatica): Altre localizzazioni	M62.90	Disturbi muscolari non specificati: Localizzazioni multiple
M62.19	Altra rottura muscolare (non traumatica): Localizzazione non precisata	M62.91	Disturbi muscolari non specificati: area spalla
M62.20	Infarto ischemico di muscolo: Localizzazioni multiple	M62.92	Disturbi muscolari non specificati: braccio
M62.21	Infarto ischemico di muscolo: area spalla	M62.93	Disturbi muscolari non specificati: avambraccio
M62.22	Infarto ischemico di muscolo: braccio	M62.94	Disturbi muscolari non specificati: mano
M62.23	Infarto ischemico di muscolo: avambraccio	M62.95	Disturbi muscolari non specificati: coscia
M62.24	Infarto ischemico di muscolo: mano	M62.96	Disturbi muscolari non specificati: gamba
M62.25	Infarto ischemico di muscolo: coscia	M62.97	Disturbi muscolari non specificati: caviglia e piede
M62.26	Infarto ischemico di muscolo: gamba	M62.98	Disturbi muscolari non specificati: Altre localizzazioni
M62.27	Infarto ischemico di muscolo: caviglia e piede	M62.99	Disturbi muscolari non specificati: Localizzazione non precisata
M62.28	Infarto ischemico di muscolo: Altre localizzazioni	M63.00	Miosite in infezioni batteriche classificate altrove: Localizzazioni multiple
M62.29	Infarto ischemico di muscolo: Localizzazione non precisata	M63.01	Miosite in infezioni batteriche classificate altrove: area spalla
M62.30	Sindrome da immobilità (paraplegica): Localizzazioni multiple	M63.02	Miosite in infezioni batteriche classificate altrove: braccio
M62.31	Sindrome da immobilità (paraplegica): area spalla	M63.03	Miosite in infezioni batteriche classificate altrove: avambraccio
M62.32	Sindrome da immobilità (paraplegica): braccio	M63.04	Miosite in infezioni batteriche classificate altrove: mano
M62.33	Sindrome da immobilità (paraplegica): avambraccio	M63.05	Miosite in infezioni batteriche classificate altrove: coscia
		M63.06	Miosite in infezioni batteriche classificate altrove: gamba
		M63.07	Miosite in infezioni batteriche classificate altrove: caviglia e piede

M63.08	Miosite in infezioni batteriche classificate altrove: Altre localizzazioni	M65.10	Altre (teno)sinoviti infettive: Localizzazioni multiple
M63.09	Miosite in infezioni batteriche classificate altrove: Localizzazione non precisata	M65.11	Altre (teno)sinoviti infettive: area spalla
M63.10	Miosite in infezioni protozoarie e parassitarie classificate altrove: Localizzazioni multiple	M65.12	Altre (teno)sinoviti infettive: braccio
M63.11	Miosite in infezioni protozoarie e parassitarie classificate altrove: area spalla	M65.13	Altre (teno)sinoviti infettive: avambraccio
M63.12	Miosite in infezioni protozoarie e parassitarie classificate altrove: braccio	M65.14	Altre (teno)sinoviti infettive: mano
M63.13	Miosite in infezioni protozoarie e parassitarie classificate altrove: avambraccio	M65.15	Altre (teno)sinoviti infettive: coscia
M63.14	Miosite in infezioni protozoarie e parassitarie classificate altrove: mano	M65.16	Altre (teno)sinoviti infettive: gamba
M63.15	Miosite in infezioni protozoarie e parassitarie classificate altrove: coscia	M65.17	Altre (teno)sinoviti infettive: caviglia e piede
M63.16	Miosite in infezioni protozoarie e parassitarie classificate altrove: gamba	M65.18	Altre (teno)sinoviti infettive: Altre localizzazioni
M63.17	Miosite in infezioni protozoarie e parassitarie classificate altrove: caviglia e piede	M65.19	Altre (teno)sinoviti infettive: Localizzazione non precisata
M63.18	Miosite in infezioni protozoarie e parassitarie classificate altrove: Altre localizzazioni	M65.20	Tendinite calcifica: Localizzazioni multiple
M63.19	Miosite in infezioni protozoarie e parassitarie classificate altrove: Localizzazione non precisata	M65.22	Tendinite calcifica: braccio
M63.20	Miosite in altre infezioni classificate altrove: Localizzazioni multiple	M65.23	Tendinite calcifica: avambraccio
M63.21	Miosite in altre infezioni classificate altrove: area spalla	M65.24	Tendinite calcifica: mano
M63.22	Miosite in altre infezioni classificate altrove: braccio	M65.25	Tendinite calcifica: coscia
M63.23	Miosite in altre infezioni classificate altrove: avambraccio	M65.26	Tendinite calcifica: gamba
M63.24	Miosite in altre infezioni classificate altrove: mano	M65.27	Tendinite calcifica: caviglia e piede
M63.25	Miosite in altre infezioni classificate altrove: coscia	M65.28	Tendinite calcifica: Altre localizzazioni
M63.26	Miosite in altre infezioni classificate altrove: gamba	M65.29	Tendinite calcifica: Localizzazione non precisata
M63.27	Miosite in altre infezioni classificate altrove: caviglia e piede	M65.3	Dito a scatto
M63.28	Miosite in altre infezioni classificate altrove: Altre localizzazioni	M65.4	Tenosinovite stenosante di de Quervain
M63.29	Miosite in altre infezioni classificate altrove: Localizzazione non precisata	M65.80	Altre sinoviti e tenosinoviti: Localizzazioni multiple
M63.30	Miosite in sarcoidosi {D86.8}: Localizzazioni multiple	M65.81	Altre sinoviti e tenosinoviti: area spalla
M63.31	Miosite in sarcoidosi {D86.8}: area spalla	M65.82	Altre sinoviti e tenosinoviti: braccio
M63.32	Miosite in sarcoidosi {D86.8}: braccio	M65.83	Altre sinoviti e tenosinoviti: avambraccio
M63.33	Miosite in sarcoidosi {D86.8}: avambraccio	M65.84	Altre sinoviti e tenosinoviti: mano
M63.34	Miosite in sarcoidosi {D86.8}: mano	M65.85	Altre sinoviti e tenosinoviti: coscia
M63.35	Miosite in sarcoidosi {D86.8}: coscia	M65.86	Altre sinoviti e tenosinoviti: gamba
M63.36	Miosite in sarcoidosi {D86.8}: gamba	M65.87	Altre sinoviti e tenosinoviti: caviglia e piede
M63.37	Miosite in sarcoidosi {D86.8}: caviglia e piede	M65.88	Altre sinoviti e tenosinoviti: Altre localizzazioni
M63.38	Miosite in sarcoidosi {D86.8}: Altre localizzazioni	M65.89	Altre sinoviti e tenosinoviti: Localizzazione non precisata
M63.39	Miosite in sarcoidosi {D86.8}: Localizzazione non precisata	M65.90	Sinovite e tenosinovite non specificate: Localizzazioni multiple
M63.80	Altri disturbi muscolari in malattie classificate altrove: Localizzazioni multiple	M65.91	Sinovite e tenosinovite non specificate: area spalla
M63.81	Altri disturbi muscolari in malattie classificate altrove: area spalla	M65.92	Sinovite e tenosinovite non specificate: braccio
M63.82	Altri disturbi muscolari in malattie classificate altrove: braccio	M65.93	Sinovite e tenosinovite non specificate: avambraccio
M63.83	Altri disturbi muscolari in malattie classificate altrove: avambraccio	M65.94	Sinovite e tenosinovite non specificate: mano
M63.84	Altri disturbi muscolari in malattie classificate altrove: mano	M65.95	Sinovite e tenosinovite non specificate: coscia
M63.85	Altri disturbi muscolari in malattie classificate altrove: coscia	M65.96	Sinovite e tenosinovite non specificate: gamba
M63.86	Altri disturbi muscolari in malattie classificate altrove: gamba	M65.97	Sinovite e tenosinovite non specificate: caviglia e piede
M63.87	Altri disturbi muscolari in malattie classificate altrove: caviglia e piede	M65.98	Sinovite e tenosinovite non specificate: Altre localizzazioni
M63.88	Altri disturbi muscolari in malattie classificate altrove: Altre localizzazioni	M65.99	Sinovite e tenosinovite non specificate: Localizzazione non precisata
M63.89	Altri disturbi muscolari in malattie classificate altrove: Localizzazione non precisata	M66.0	Rottura di cisti poplitea
M65.00	Ascesso di guaina tendinea: Localizzazioni multiple	M66.10	Rottura di sinoviale: Localizzazioni multiple
M65.01	Ascesso di guaina tendinea: area spalla	M66.11	Rottura di sinoviale: area spalla
M65.02	Ascesso di guaina tendinea: braccio	M66.12	Rottura di sinoviale: braccio
M65.03	Ascesso di guaina tendinea: avambraccio	M66.13	Rottura di sinoviale: avambraccio
M65.04	Ascesso di guaina tendinea: mano	M66.14	Rottura di sinoviale: mano
M65.05	Ascesso di guaina tendinea: coscia	M66.15	Rottura di sinoviale: coscia
M65.06	Ascesso di guaina tendinea: gamba	M66.16	Rottura di sinoviale: gamba
M65.07	Ascesso di guaina tendinea: caviglia e piede	M66.17	Rottura di sinoviale: caviglia e piede
M65.08	Ascesso di guaina tendinea: Altre localizzazioni	M66.18	Rottura di sinoviale: Altre localizzazioni
M65.09	Ascesso di guaina tendinea: Localizzazione non precisata	M66.19	Rottura di sinoviale: Localizzazione non precisata
		M66.20	Rottura spontanea di tendini estensori: Localizzazioni multiple
		M66.21	Rottura spontanea di tendini estensori: area spalla
		M66.22	Rottura spontanea di tendini estensori: braccio
		M66.23	Rottura spontanea di tendini estensori: avambraccio
		M66.24	Rottura spontanea di tendini estensori: mano
		M66.25	Rottura spontanea di tendini estensori: coscia
		M66.26	Rottura spontanea di tendini estensori: gamba
		M66.27	Rottura spontanea di tendini estensori: caviglia e piede
		M66.28	Rottura spontanea di tendini estensori: Altre localizzazioni
		M66.29	Rottura spontanea di tendini estensori: Localizzazione non precisata
		M66.30	Rottura spontanea di tendini flessori: Localizzazioni multiple
		M66.31	Rottura spontanea di tendini flessori: area spalla
		M66.32	Rottura spontanea di tendini flessori: braccio
		M66.33	Rottura spontanea di tendini flessori: avambraccio
		M66.34	Rottura spontanea di tendini flessori: mano
		M66.35	Rottura spontanea di tendini flessori: coscia

M66.36	Rottura spontanea di tendini flessori: gamba	M67.49	Ganglio: Localizzazione non precisata
M66.37	Rottura spontanea di tendini flessori: caviglia e piede	M67.80	Altri disturbi specificati delle sinovie e dei tendini: Localizzazioni multiple
M66.38	Rottura spontanea di tendini flessori: Altre localizzazioni	M67.81	Altri disturbi specificati delle sinovie e dei tendini: area spalla
M66.39	Rottura spontanea di tendini flessori: Localizzazione non precisata	M67.82	Altri disturbi specificati delle sinovie e dei tendini: braccio
M66.40	Rottura spontanea di altri tendini: Localizzazioni multiple	M67.83	Altri disturbi specificati delle sinovie e dei tendini: avambraccio
M66.41	Rottura spontanea di altri tendini: area spalla	M67.84	Altri disturbi specificati delle sinovie e dei tendini: mano
M66.42	Rottura spontanea di altri tendini: braccio	M67.85	Altri disturbi specificati delle sinovie e dei tendini: coscia
M66.43	Rottura spontanea di altri tendini: avambraccio	M67.86	Altri disturbi specificati delle sinovie e dei tendini: gamba
M66.44	Rottura spontanea di altri tendini: mano	M67.87	Altri disturbi specificati delle sinovie e dei tendini: caviglia e piede
M66.45	Rottura spontanea di altri tendini: coscia	M67.88	Altri disturbi specificati delle sinovie e dei tendini: Altre localizzazioni
M66.46	Rottura spontanea di altri tendini: gamba	M67.89	Altri disturbi specificati delle sinovie e dei tendini: Localizzazione non precisata
M66.47	Rottura spontanea di altri tendini: caviglia e piede	M67.90	Disturbo delle sinovie e dei tendini non specificato: Localizzazioni multiple
M66.48	Rottura spontanea di altri tendini: Altre localizzazioni	M67.91	Disturbo delle sinovie e dei tendini non specificato: area spalla
M66.49	Rottura spontanea di altri tendini: Localizzazione non precisata	M67.92	Disturbo delle sinovie e dei tendini non specificato: braccio
M66.50	Rottura spontanea di tendine non specificato: Localizzazioni multiple	M67.93	Disturbo delle sinovie e dei tendini non specificato: avambraccio
M66.51	Rottura spontanea di tendine non specificato: area spalla	M67.94	Disturbo delle sinovie e dei tendini non specificato: mano
M66.52	Rottura spontanea di tendine non specificato: braccio	M67.95	Disturbo delle sinovie e dei tendini non specificato: coscia
M66.53	Rottura spontanea di tendine non specificato: avambraccio	M67.96	Disturbo delle sinovie e dei tendini non specificato: gamba
M66.54	Rottura spontanea di tendine non specificato: mano	M67.97	Disturbo delle sinovie e dei tendini non specificato: caviglia e piede
M66.55	Rottura spontanea di tendine non specificato: coscia	M67.98	Disturbo delle sinovie e dei tendini non specificato: Altre localizzazioni
M66.56	Rottura spontanea di tendine non specificato: gamba	M67.99	Disturbo delle sinovie e dei tendini non specificato: Localizzazione non precisata
M66.57	Rottura spontanea di tendine non specificato: caviglia e piede	M68.00	Sinoviti e tenosinoviti in malattie batteriche classificate altrove: Localizzazioni multiple
M66.58	Rottura spontanea di tendine non specificato: Altre localizzazioni	M68.01	Sinoviti e tenosinoviti in malattie batteriche classificate altrove: area spalla
M66.59	Rottura spontanea di tendine non specificato: Localizzazione non precisata	M68.02	Sinoviti e tenosinoviti in malattie batteriche classificate altrove: braccio
M67.0	Tendine di Achille corto (acquisito)	M68.03	Sinoviti e tenosinoviti in malattie batteriche classificate altrove: avambraccio
M67.10	Altra contrattura (di guaina) tendinea: Localizzazioni multiple	M68.04	Sinoviti e tenosinoviti in malattie batteriche classificate altrove: mano
M67.11	Altra contrattura (di guaina) tendinea: area spalla	M68.05	Sinoviti e tenosinoviti in malattie batteriche classificate altrove: coscia
M67.12	Altra contrattura (di guaina) tendinea: braccio	M68.06	Sinoviti e tenosinoviti in malattie batteriche classificate altrove: gamba
M67.13	Altra contrattura (di guaina) tendinea: avambraccio	M68.07	Sinoviti e tenosinoviti in malattie batteriche classificate altrove: caviglia e piede
M67.14	Altra contrattura (di guaina) tendinea: mano	M68.08	Sinoviti e tenosinoviti in malattie batteriche classificate altrove: Altre localizzazioni
M67.15	Altra contrattura (di guaina) tendinea: coscia	M68.09	Sinoviti e tenosinoviti in malattie batteriche classificate altrove: Localizzazione non precisata
M67.16	Altra contrattura (di guaina) tendinea: gamba	M68.80	Altri disturbi delle sinovie e dei tendini in malattie classificate altrove: Localizzazioni multiple
M67.17	Altra contrattura (di guaina) tendinea: caviglia e piede	M68.81	Altri disturbi delle sinovie e dei tendini in malattie classificate altrove: area spalla
M67.18	Altra contrattura (di guaina) tendinea: Altre localizzazioni	M68.82	Altri disturbi delle sinovie e dei tendini in malattie classificate altrove: braccio
M67.19	Altra contrattura (di guaina) tendinea: Localizzazione non precisata	M68.83	Altri disturbi delle sinovie e dei tendini in malattie classificate altrove: avambraccio
M67.20	Ipertrafia sinoviale non classificata altrove: Localizzazioni multiple	M68.84	Altri disturbi delle sinovie e dei tendini in malattie classificate altrove: mano
M67.21	Ipertrafia sinoviale non classificata altrove: area spalla	M68.85	Altri disturbi delle sinovie e dei tendini in malattie classificate altrove: coscia
M67.22	Ipertrafia sinoviale non classificata altrove: braccio	M68.86	Altri disturbi delle sinovie e dei tendini in malattie classificate altrove: gamba
M67.23	Ipertrafia sinoviale non classificata altrove: avambraccio	M68.87	Altri disturbi delle sinovie e dei tendini in malattie classificate altrove: caviglia e piede
M67.24	Ipertrafia sinoviale non classificata altrove: mano	M68.88	Altri disturbi delle sinovie e dei tendini in malattie classificate altrove: Altre localizzazioni
M67.25	Ipertrafia sinoviale non classificata altrove: coscia	M68.89	Altri disturbi delle sinovie e dei tendini in malattie classificate altrove: Localizzazione non precisata
M67.26	Ipertrafia sinoviale non classificata altrove: gamba	M70.0	Sinovite crepitante cronica della mano e del polso
M67.27	Ipertrafia sinoviale non classificata altrove: caviglia e piede	M70.1	Borsite della mano
M67.28	Ipertrafia sinoviale non classificata altrove: Altre localizzazioni	M70.2	Borsite dell'olecrano
M67.29	Ipertrafia sinoviale non classificata altrove: Localizzazione non precisata		
M67.30	Sinovite transitoria: Localizzazioni multiple		
M67.31	Sinovite transitoria: area spalla		
M67.32	Sinovite transitoria: braccio		
M67.33	Sinovite transitoria: avambraccio		
M67.34	Sinovite transitoria: mano		
M67.35	Sinovite transitoria: coscia		
M67.36	Sinovite transitoria: gamba		
M67.37	Sinovite transitoria: caviglia e piede		
M67.38	Sinovite transitoria: Altre localizzazioni		
M67.39	Sinovite transitoria: Localizzazione non precisata		
M67.40	Ganglio: Localizzazioni multiple		
M67.41	Ganglio: area spalla		
M67.42	Ganglio: braccio		
M67.43	Ganglio: avambraccio		
M67.44	Ganglio: mano		
M67.45	Ganglio: coscia		
M67.46	Ganglio: gamba		
M67.47	Ganglio: caviglia e piede		
M67.48	Ganglio: Altre localizzazioni		

M70.3	Altra borsite del gomito	M71.91	Borsopatia non specificata: area spalla
M70.4	Borsite prepatellare	M71.92	Borsopatia non specificata: braccio
M70.5	Altra borsite del ginocchio	M71.93	Borsopatia non specificata: avambraccio
M70.6	Borsite trocanterica	M71.94	Borsopatia non specificata: mano
M70.7	Altre borsiti dell'anca	M71.95	Borsopatia non specificata: coscia
M70.8	Altri disturbi dei tessuti molli da sforzo, sforzo eccessivo, compressione	M71.96	Borsopatia non specificata: gamba
M70.9	Disturbo non specificato dei tessuti molli da sforzo, sforzo eccessivo, compressione	M71.97	Borsopatia non specificata: caviglia e piede
M71.00	Ascesso di borsa sinoviale: Localizzazioni multiple	M71.98	Borsopatia non specificata: Altre localizzazioni
M71.01	Ascesso di borsa sinoviale: area spalla	M71.99	Borsopatia non specificata: Localizzazione non precisata
M71.02	Ascesso di borsa sinoviale: braccio	M72.0	Fibromatosi della fascia palmare [Dupuytren]
M71.03	Ascesso di borsa sinoviale: avambraccio	M72.1	Cuscinetti delle nocche (di Garrod)
M71.04	Ascesso di borsa sinoviale: mano	M72.2	Fibromatosi della fascia plantare [Ledderhose]
M71.05	Ascesso di borsa sinoviale: coscia	M72.40	Fibromatosi pseudosarcomatosa: Localizzazioni multiple
M71.06	Ascesso di borsa sinoviale: gamba	M72.41	Fibromatosi pseudosarcomatosa: area spalla
M71.07	Ascesso di borsa sinoviale: caviglia e piede	M72.42	Fibromatosi pseudosarcomatosa: braccio
M71.08	Ascesso di borsa sinoviale: Altre localizzazioni	M72.43	Fibromatosi pseudosarcomatosa: avambraccio
M71.09	Ascesso di borsa sinoviale: Localizzazione non precisata	M72.44	Fibromatosi pseudosarcomatosa: mano
M71.10	Altra borsite infettiva: Localizzazioni multiple	M72.45	Fibromatosi pseudosarcomatosa: coscia
M71.11	Altra borsite infettiva: area spalla	M72.46	Fibromatosi pseudosarcomatosa: gamba
M71.12	Altra borsite infettiva: braccio	M72.47	Fibromatosi pseudosarcomatosa: caviglia e piede
M71.13	Altra borsite infettiva: avambraccio	M72.48	Fibromatosi pseudosarcomatosa: Altre localizzazioni
M71.14	Altra borsite infettiva: mano	M72.49	Fibromatosi pseudosarcomatosa: Localizzazione non precisata
M71.15	Altra borsite infettiva: coscia	M72.60	Fascite necrotizzante: Localizzazioni multiple
M71.16	Altra borsite infettiva: gamba	M72.61	Fascite necrotizzante: area spalla
M71.17	Altra borsite infettiva: caviglia e piede	M72.62	Fascite necrotizzante: braccio
M71.18	Altra borsite infettiva: Altre localizzazioni	M72.63	Fascite necrotizzante: avambraccio
M71.19	Altra borsite infettiva: Localizzazione non precisata	M72.64	Fascite necrotizzante: mano
M71.2	Ciste sinoviale poplitea [Baker]	M72.65	Fascite necrotizzante: coscia
M71.30	Altra ciste di borsa sinoviale: Localizzazioni multiple	M72.66	Fascite necrotizzante: gamba
M71.31	Altra ciste di borsa sinoviale: area spalla	M72.67	Fascite necrotizzante: caviglia e piede
M71.32	Altra ciste di borsa sinoviale: braccio	M72.68	Fascite necrotizzante: Altre localizzazioni
M71.33	Altra ciste di borsa sinoviale: avambraccio	M72.69	Fascite necrotizzante: Localizzazione non precisata
M71.34	Altra ciste di borsa sinoviale: mano	M72.80	Altre fibromatosi: Localizzazioni multiple
M71.35	Altra ciste di borsa sinoviale: coscia	M72.81	Altre fibromatosi: area spalla
M71.36	Altra ciste di borsa sinoviale: gamba	M72.82	Altre fibromatosi: braccio
M71.37	Altra ciste di borsa sinoviale: caviglia e piede	M72.83	Altre fibromatosi: avambraccio
M71.38	Altra ciste di borsa sinoviale: Altre localizzazioni	M72.84	Altre fibromatosi: mano
M71.39	Altra ciste di borsa sinoviale: Localizzazione non precisata	M72.85	Altre fibromatosi: coscia
M71.40	Borsite calcificante: Localizzazioni multiple	M72.86	Altre fibromatosi: gamba
M71.42	Borsite calcificante: braccio	M72.87	Altre fibromatosi: caviglia e piede
M71.43	Borsite calcificante: avambraccio	M72.88	Altre fibromatosi: Altre localizzazioni
M71.44	Borsite calcificante: mano	M72.89	Altre fibromatosi: Localizzazione non precisata
M71.45	Borsite calcificante: coscia	M72.90	Fibromatosi non specificata: Localizzazioni multiple
M71.46	Borsite calcificante: gamba	M72.91	Fibromatosi non specificata: area spalla
M71.47	Borsite calcificante: caviglia e piede	M72.92	Fibromatosi non specificata: braccio
M71.48	Borsite calcificante: Altre localizzazioni	M72.93	Fibromatosi non specificata: avambraccio
M71.49	Borsite calcificante: Localizzazione non precisata	M72.94	Fibromatosi non specificata: mano
M71.50	Altra borsite non classificata altrove: Localizzazioni multiple	M72.95	Fibromatosi non specificata: coscia
M71.52	Altra borsite non classificata altrove: braccio	M72.96	Fibromatosi non specificata: gamba
M71.53	Altra borsite non classificata altrove: avambraccio	M72.97	Fibromatosi non specificata: caviglia e piede
M71.54	Altra borsite non classificata altrove: mano	M72.98	Fibromatosi non specificata: Altre localizzazioni
M71.55	Altra borsite non classificata altrove: coscia	M72.99	Fibromatosi non specificata: Localizzazione non precisata
M71.56	Altra borsite non classificata altrove: gamba	M73.00	Borsite gonococcica {A54.4}: Localizzazioni multiple
M71.57	Altra borsite non classificata altrove: caviglia e piede	M73.01	Borsite gonococcica {A54.4}: area spalla
M71.58	Altra borsite non classificata altrove: Altre localizzazioni	M73.02	Borsite gonococcica {A54.4}: braccio
M71.59	Altra borsite non classificata altrove: Localizzazione non precisata	M73.03	Borsite gonococcica {A54.4}: avambraccio
M71.80	Altre borsopatie specificate: Localizzazioni multiple	M73.04	Borsite gonococcica {A54.4}: mano
M71.81	Altre borsopatie specificate: area spalla	M73.05	Borsite gonococcica {A54.4}: coscia
M71.82	Altre borsopatie specificate: braccio	M73.06	Borsite gonococcica {A54.4}: gamba
M71.83	Altre borsopatie specificate: avambraccio	M73.07	Borsite gonococcica {A54.4}: caviglia e piede
M71.84	Altre borsopatie specificate: mano	M73.08	Borsite gonococcica {A54.4}: Altre localizzazioni
M71.85	Altre borsopatie specificate: coscia	M73.09	Borsite gonococcica {A54.4}: Localizzazione non precisata
M71.86	Altre borsopatie specificate: gamba	M73.10	Borsite sifilitica {A52.7}: Localizzazioni multiple
M71.87	Altre borsopatie specificate: caviglia e piede	M73.11	Borsite sifilitica {A52.7}: area spalla
M71.88	Altre borsopatie specificate: Altre localizzazioni	M73.12	Borsite sifilitica {A52.7}: braccio
M71.89	Altre borsopatie specificate: Localizzazione non precisata	M73.13	Borsite sifilitica {A52.7}: avambraccio
M71.90	Borsopatia non specificata: Localizzazioni multiple	M73.14	Borsite sifilitica {A52.7}: mano
		M73.15	Borsite sifilitica {A52.7}: coscia
		M73.16	Borsite sifilitica {A52.7}: gamba
		M73.17	Borsite sifilitica {A52.7}: caviglia e piede

M73.18	Borsite sifilitica {A52.7}: Altre localizzazioni	M79.50	Corpo estraneo residuo in tessuto molle: Localizzazioni multiple
M73.19	Borsite sifilitica {A52.7}: Localizzazione non precisata	M79.51	Corpo estraneo residuo in tessuto molle: area spalla
M73.80	Altri disturbi dei tessuti molli in altre malattie classificate altrove: Localizzazioni multiple	M79.52	Corpo estraneo residuo in tessuto molle: braccio
M73.81	Altri disturbi dei tessuti molli in altre malattie classificate altrove: area spalla	M79.53	Corpo estraneo residuo in tessuto molle: avambraccio
M73.82	Altri disturbi dei tessuti molli in altre malattie classificate altrove: braccio	M79.54	Corpo estraneo residuo in tessuto molle: mano
M73.83	Altri disturbi dei tessuti molli in altre malattie classificate altrove: avambraccio	M79.55	Corpo estraneo residuo in tessuto molle: coscia
M73.84	Altri disturbi dei tessuti molli in altre malattie classificate altrove: mano	M79.56	Corpo estraneo residuo in tessuto molle: gamba
M73.85	Altri disturbi dei tessuti molli in altre malattie classificate altrove: coscia	M79.57	Corpo estraneo residuo in tessuto molle: caviglia e piede
M73.86	Altri disturbi dei tessuti molli in altre malattie classificate altrove: gamba	M79.58	Corpo estraneo residuo in tessuto molle: Altre localizzazioni
M73.87	Altri disturbi dei tessuti molli in altre malattie classificate altrove: caviglia e piede	M79.59	Corpo estraneo residuo in tessuto molle: Localizzazione non precisata
M73.88	Altri disturbi dei tessuti molli in altre malattie classificate altrove: Altre localizzazioni	M79.60	Algia degli arti: Localizzazioni multiple
M73.89	Altri disturbi dei tessuti molli in altre malattie classificate altrove: Localizzazione non precisata	M79.61	Algia degli arti: area spalla
M75.0	Capsulite adesiva della spalla	M79.62	Algia degli arti: braccio
M75.1	Lesioni della cuffia dei rotatori	M79.63	Algia degli arti: avambraccio
M75.2	Tendinite bicipitale	M79.64	Algia degli arti: mano
M75.3	Tendinite calcificante della spalla	M79.65	Algia degli arti: coscia
M75.4	Sindrome da "impingement" [o "da conflitto anteriore" o da "attrito acromion-omerale"] della spalla	M79.66	Algia degli arti: gamba
M75.5	Borsite della spalla	M79.67	Algia degli arti: caviglia e piede
M75.8	Altre lesioni della spalla	M79.69	Algia degli arti: Localizzazione non precisata
M75.9	Lesione della spalla non specificata	M79.70	Fibromialgia: Localizzazioni multiple
M76.0	Tendinite glutea	M79.80	Altri disturbi specificati dei tessuti molli: Localizzazioni multiple
M76.1	Tendinite dello psoas	M79.81	Altri disturbi specificati dei tessuti molli: area spalla
M76.2	Sperone della cresta iliaca	M79.82	Altri disturbi specificati dei tessuti molli: braccio
M76.3	Sindrome della bandelletta ileotibiale	M79.83	Altri disturbi specificati dei tessuti molli: avambraccio
M76.4	Borsite del legamento tibiale collaterale [Pellegrini-Stieda]	M79.84	Altri disturbi specificati dei tessuti molli: mano
M76.5	Tendinite del legamento rotuleo	M79.85	Altri disturbi specificati dei tessuti molli: coscia
M76.6	Tendinite di Achille	M79.86	Altri disturbi specificati dei tessuti molli: gamba
M76.7	Tendinite peroneale	M79.87	Altri disturbi specificati dei tessuti molli: caviglia e piede
M76.8	Altre entesopatie degli arti inferiori, escluso il piede	M79.88	Altri disturbi specificati dei tessuti molli: Altre localizzazioni
M76.9	Entesopatia di arto inferiore non specificata	M79.89	Altri disturbi specificati dei tessuti molli: Localizzazione non precisata
M77.0	Epicondilita mediale	M79.90	Disturbo dei tessuti molli non specificato: Localizzazioni multiple
M77.1	Epicondilita laterale	M79.91	Disturbo dei tessuti molli non specificato: area spalla
M77.2	Periartrite del polso	M79.92	Disturbo dei tessuti molli non specificato: braccio
M77.3	Sperone calcaneare	M79.93	Disturbo dei tessuti molli non specificato: avambraccio
M77.4	Metatarsalgia	M79.94	Disturbo dei tessuti molli non specificato: mano
M77.5	Altra entesopatia del piede	M79.95	Disturbo dei tessuti molli non specificato: coscia
M77.8	Altre entesopatie non classificate altrove	M79.96	Disturbo dei tessuti molli non specificato: gamba
M77.9	Entesopatia non specificata	M79.97	Disturbo dei tessuti molli non specificato: caviglia e piede
M79.00	Reumatismo non specificato: Localizzazioni multiple	M79.98	Disturbo dei tessuti molli non specificato: Altre localizzazioni
M79.01	Reumatismo non specificato: area spalla	M79.99	Disturbo dei tessuti molli non specificato: Localizzazione non precisata
M79.02	Reumatismo non specificato: braccio	M80.00	Osteoporosi post-menopausale con frattura patologica: Localizzazioni multiple
M79.03	Reumatismo non specificato: avambraccio	M80.01	Osteoporosi post-menopausale con frattura patologica: area spalla
M79.04	Reumatismo non specificato: mano	M80.02	Osteoporosi post-menopausale con frattura patologica: braccio
M79.05	Reumatismo non specificato: coscia	M80.03	Osteoporosi post-menopausale con frattura patologica: avambraccio
M79.06	Reumatismo non specificato: gamba	M80.04	Osteoporosi post-menopausale con frattura patologica: mano
M79.07	Reumatismo non specificato: caviglia e piede	M80.05	Osteoporosi post-menopausale con frattura patologica: coscia
M79.08	Reumatismo non specificato: Altre localizzazioni	M80.06	Osteoporosi post-menopausale con frattura patologica: gamba
M79.09	Reumatismo non specificato: Localizzazione non precisata	M80.07	Osteoporosi post-menopausale con frattura patologica: caviglia e piede
M79.10	Mialgia: Localizzazioni multiple	M80.08	Osteoporosi post-menopausale con frattura patologica: Altre localizzazioni
M79.11	Mialgia: area spalla	M80.09	Osteoporosi post-menopausale con frattura patologica: Localizzazione non precisata
M79.12	Mialgia: braccio	M80.10	Osteoporosi post-ovariectomia con frattura patologica: Localizzazioni multiple
M79.13	Mialgia: avambraccio	M80.11	Osteoporosi post-ovariectomia con frattura patologica: area spalla
M79.14	Mialgia: mano	M80.12	Osteoporosi post-ovariectomia con frattura patologica: braccio
M79.15	Mialgia: coscia	M80.13	Osteoporosi post-ovariectomia con frattura patologica: avambraccio
M79.16	Mialgia: gamba	M80.14	Osteoporosi post-ovariectomia con frattura patologica: mano
M79.17	Mialgia: caviglia e piede	M80.15	Osteoporosi post-ovariectomia con frattura patologica: coscia
M79.18	Mialgia: Altre localizzazioni	M80.16	Osteoporosi post-ovariectomia con frattura patologica: gamba
M79.19	Mialgia: Localizzazione non precisata	M80.17	Osteoporosi post-ovariectomia con frattura patologica: caviglia e piede
M79.46	Ipertrofia del cuscinetto adiposo (infrapatellare) [Hoffa-Kastert]: gamba		

M80.18	Osteoporosi post-ovariectomia con frattura patologica: Altre localizzazioni	M80.86	Altra osteoporosi con frattura patologica: gamba
M80.19	Osteoporosi post-ovariectomia con frattura patologica: Localizzazione non precisata	M80.87	Altra osteoporosi con frattura patologica: caviglia e piede
M80.20	Osteoporosi da inattività con frattura patologica: Localizzazioni multiple	M80.88	Altra osteoporosi con frattura patologica: Altre localizzazioni
M80.21	Osteoporosi da inattività con frattura patologica: area spalla	M80.89	Altra osteoporosi con frattura patologica: Localizzazione non precisata
M80.22	Osteoporosi da inattività con frattura patologica: braccio	M80.90	Osteoporosi con frattura patologica, non specificata: Localizzazioni multiple
M80.23	Osteoporosi da inattività con frattura patologica: avambraccio	M80.91	Osteoporosi con frattura patologica, non specificata: area spalla
M80.24	Osteoporosi da inattività con frattura patologica: mano	M80.92	Osteoporosi con frattura patologica, non specificata: braccio
M80.25	Osteoporosi da inattività con frattura patologica: coscia	M80.93	Osteoporosi con frattura patologica, non specificata: avambraccio
M80.26	Osteoporosi da inattività con frattura patologica: gamba	M80.94	Osteoporosi con frattura patologica, non specificata: mano
M80.27	Osteoporosi da inattività con frattura patologica: caviglia e piede	M80.95	Osteoporosi con frattura patologica, non specificata: coscia
M80.28	Osteoporosi da inattività con frattura patologica: Altre localizzazioni	M80.96	Osteoporosi con frattura patologica, non specificata: gamba
M80.29	Osteoporosi da inattività con frattura patologica: Localizzazione non precisata	M80.97	Osteoporosi con frattura patologica, non specificata: caviglia e piede
M80.30	Osteoporosi da malassorbimento post-chirurgico con frattura patologica: Localizzazioni multiple	M80.98	Osteoporosi con frattura patologica, non specificata: Altre localizzazioni
M80.31	Osteoporosi da malassorbimento post-chirurgico con frattura patologica: area spalla	M80.99	Osteoporosi con frattura patologica, non specificata: Localizzazione non precisata
M80.32	Osteoporosi da malassorbimento post-chirurgico con frattura patologica: braccio	M81.00	Osteoporosi post-menopausale: Localizzazioni multiple
M80.33	Osteoporosi da malassorbimento post-chirurgico con frattura patologica: avambraccio	M81.01	Osteoporosi post-menopausale: area spalla
M80.34	Osteoporosi da malassorbimento post-chirurgico con frattura patologica: mano	M81.02	Osteoporosi post-menopausale: braccio
M80.35	Osteoporosi da malassorbimento post-chirurgico con frattura patologica: coscia	M81.03	Osteoporosi post-menopausale: avambraccio
M80.36	Osteoporosi da malassorbimento post-chirurgico con frattura patologica: gamba	M81.04	Osteoporosi post-menopausale: mano
M80.37	Osteoporosi da malassorbimento post-chirurgico con frattura patologica: caviglia e piede	M81.05	Osteoporosi post-menopausale: coscia
M80.38	Osteoporosi da malassorbimento post-chirurgico con frattura patologica: Altre localizzazioni	M81.06	Osteoporosi post-menopausale: gamba
M80.39	Osteoporosi da malassorbimento post-chirurgico con frattura patologica: Localizzazione non precisata	M81.07	Osteoporosi post-menopausale: caviglia e piede
M80.40	Osteoporosi indotta da farmaci con frattura patologica: Localizzazioni multiple	M81.08	Osteoporosi post-menopausale: Altre localizzazioni
M80.41	Osteoporosi indotta da farmaci con frattura patologica: area spalla	M81.09	Osteoporosi post-menopausale: Localizzazione non precisata
M80.42	Osteoporosi indotta da farmaci con frattura patologica: braccio	M81.10	Osteoporosi post-ovariectomia: Localizzazioni multiple
M80.43	Osteoporosi indotta da farmaci con frattura patologica: avambraccio	M81.11	Osteoporosi post-ovariectomia: area spalla
M80.44	Osteoporosi indotta da farmaci con frattura patologica: mano	M81.12	Osteoporosi post-ovariectomia: braccio
M80.45	Osteoporosi indotta da farmaci con frattura patologica: coscia	M81.13	Osteoporosi post-ovariectomia: avambraccio
M80.46	Osteoporosi indotta da farmaci con frattura patologica: gamba	M81.14	Osteoporosi post-ovariectomia: mano
M80.47	Osteoporosi indotta da farmaci con frattura patologica: caviglia e piede	M81.15	Osteoporosi post-ovariectomia: coscia
M80.48	Osteoporosi indotta da farmaci con frattura patologica: Altre localizzazioni	M81.16	Osteoporosi post-ovariectomia: gamba
M80.49	Osteoporosi indotta da farmaci con frattura patologica: Localizzazione non precisata	M81.17	Osteoporosi post-ovariectomia: caviglia e piede
M80.50	Osteoporosi idiopatica con frattura patologica: Localizzazioni multiple	M81.18	Osteoporosi post-ovariectomia: Altre localizzazioni
M80.51	Osteoporosi idiopatica con frattura patologica: area spalla	M81.19	Osteoporosi post-ovariectomia: Localizzazione non precisata
M80.52	Osteoporosi idiopatica con frattura patologica: braccio	M81.20	Osteoporosi da inattività: Localizzazioni multiple
M80.53	Osteoporosi idiopatica con frattura patologica: avambraccio	M81.21	Osteoporosi da inattività: area spalla
M80.54	Osteoporosi idiopatica con frattura patologica: mano	M81.22	Osteoporosi da inattività: braccio
M80.55	Osteoporosi idiopatica con frattura patologica: coscia	M81.23	Osteoporosi da inattività: avambraccio
M80.56	Osteoporosi idiopatica con frattura patologica: gamba	M81.24	Osteoporosi da inattività: mano
M80.57	Osteoporosi idiopatica con frattura patologica: caviglia e piede	M81.25	Osteoporosi da inattività: coscia
M80.58	Osteoporosi idiopatica con frattura patologica: Altre localizzazioni	M81.26	Osteoporosi da inattività: gamba
M80.59	Osteoporosi idiopatica con frattura patologica: Localizzazione non precisata	M81.27	Osteoporosi da inattività: caviglia e piede
M80.80	Altra osteoporosi con frattura patologica: Localizzazioni multiple	M81.28	Osteoporosi da inattività: Altre localizzazioni
M80.81	Altra osteoporosi con frattura patologica: area spalla	M81.29	Osteoporosi da inattività: Localizzazione non precisata
M80.82	Altra osteoporosi con frattura patologica: braccio	M81.30	Osteoporosi da malassorbimento post-chirurgico: Localizzazioni multiple
M80.83	Altra osteoporosi con frattura patologica: avambraccio	M81.31	Osteoporosi da malassorbimento post-chirurgico: area spalla
M80.84	Altra osteoporosi con frattura patologica: mano	M81.32	Osteoporosi da malassorbimento post-chirurgico: braccio
M80.85	Altra osteoporosi con frattura patologica: coscia	M81.33	Osteoporosi da malassorbimento post-chirurgico: avambraccio
		M81.34	Osteoporosi da malassorbimento post-chirurgico: mano
		M81.35	Osteoporosi da malassorbimento post-chirurgico: coscia
		M81.36	Osteoporosi da malassorbimento post-chirurgico: gamba
		M81.37	Osteoporosi da malassorbimento post-chirurgico: caviglia e piede
		M81.38	Osteoporosi da malassorbimento post-chirurgico: Altre localizzazioni
		M81.39	Osteoporosi da malassorbimento post-chirurgico: Localizzazione non precisata
		M81.40	Osteoporosi indotta da farmaco: Localizzazioni multiple
		M81.41	Osteoporosi indotta da farmaco: area spalla
		M81.42	Osteoporosi indotta da farmaco: braccio
		M81.43	Osteoporosi indotta da farmaco: avambraccio
		M81.44	Osteoporosi indotta da farmaco: mano
		M81.45	Osteoporosi indotta da farmaco: coscia
		M81.46	Osteoporosi indotta da farmaco: gamba

M81.47	Osteoporosi indotta da farmaco: caviglia e piede	M82.86	Osteoporosi in altre malattie classificate altrove: gamba
M81.48	Osteoporosi indotta da farmaco: Altre localizzazioni	M82.87	Osteoporosi in altre malattie classificate altrove: caviglia e piede
M81.49	Osteoporosi indotta da farmaco: Localizzazione non precisata	M82.88	Osteoporosi in altre malattie classificate altrove: Altre localizzazioni
M81.50	Osteoporosi idiopatica: Localizzazioni multiple		
M81.51	Osteoporosi idiopatica: area spalla	M82.89	Osteoporosi in altre malattie classificate altrove: Localizzazione non precisata
M81.52	Osteoporosi idiopatica: braccio		
M81.53	Osteoporosi idiopatica: avambraccio	M83.00	Osteomalacia puerperale: Localizzazioni multiple
M81.54	Osteoporosi idiopatica: mano	M83.01	Osteomalacia puerperale: area spalla
M81.55	Osteoporosi idiopatica: coscia	M83.02	Osteomalacia puerperale: braccio
M81.56	Osteoporosi idiopatica: gamba	M83.03	Osteomalacia puerperale: avambraccio
M81.57	Osteoporosi idiopatica: caviglia e piede	M83.04	Osteomalacia puerperale: mano
M81.58	Osteoporosi idiopatica: Altre localizzazioni	M83.05	Osteomalacia puerperale: coscia
M81.59	Osteoporosi idiopatica: Localizzazione non precisata	M83.06	Osteomalacia puerperale: gamba
M81.60	Osteoporosi localizzata [Lequesne]: Localizzazioni multiple	M83.07	Osteomalacia puerperale: caviglia e piede
M81.65	Osteoporosi localizzata [Lequesne]: coscia	M83.08	Osteomalacia puerperale: Altre localizzazioni
M81.66	Osteoporosi localizzata [Lequesne]: gamba	M83.09	Osteomalacia puerperale: Localizzazione non precisata
M81.67	Osteoporosi localizzata [Lequesne]: caviglia e piede	M83.10	Osteomalacia senile: Localizzazioni multiple
M81.69	Osteoporosi localizzata [Lequesne]: Localizzazione non precisata	M83.11	Osteomalacia senile: area spalla
		M83.12	Osteomalacia senile: braccio
M81.80	Altra osteoporosi: Localizzazioni multiple	M83.13	Osteomalacia senile: avambraccio
M81.81	Altra osteoporosi: area spalla	M83.14	Osteomalacia senile: mano
M81.82	Altra osteoporosi: braccio	M83.15	Osteomalacia senile: coscia
M81.83	Altra osteoporosi: avambraccio	M83.16	Osteomalacia senile: gamba
M81.84	Altra osteoporosi: mano	M83.17	Osteomalacia senile: caviglia e piede
M81.85	Altra osteoporosi: coscia	M83.18	Osteomalacia senile: Altre localizzazioni
M81.86	Altra osteoporosi: gamba	M83.19	Osteomalacia senile: Localizzazione non precisata
M81.87	Altra osteoporosi: caviglia e piede	M83.20	Osteomalacia dell'adulto da malassorbimento: Localizzazioni multiple
M81.88	Altra osteoporosi: Altre localizzazioni		
M81.89	Altra osteoporosi: Localizzazione non precisata	M83.21	Osteomalacia dell'adulto da malassorbimento: area spalla
M81.90	Osteoporosi non specificata: Localizzazioni multiple	M83.22	Osteomalacia dell'adulto da malassorbimento: braccio
M81.91	Osteoporosi non specificata: area spalla	M83.23	Osteomalacia dell'adulto da malassorbimento: avambraccio
M81.92	Osteoporosi non specificata: braccio	M83.24	Osteomalacia dell'adulto da malassorbimento: mano
M81.93	Osteoporosi non specificata: avambraccio	M83.25	Osteomalacia dell'adulto da malassorbimento: coscia
M81.94	Osteoporosi non specificata: mano	M83.26	Osteomalacia dell'adulto da malassorbimento: gamba
M81.95	Osteoporosi non specificata: coscia	M83.27	Osteomalacia dell'adulto da malassorbimento: caviglia e piede
M81.96	Osteoporosi non specificata: gamba	M83.28	Osteomalacia dell'adulto da malassorbimento: Altre localizzazioni
M81.97	Osteoporosi non specificata: caviglia e piede		
M81.98	Osteoporosi non specificata: Altre localizzazioni	M83.29	Osteomalacia dell'adulto da malassorbimento: Localizzazione non precisata
M81.99	Osteoporosi non specificata: Localizzazione non precisata		
M82.00	Osteoporosi in mieloma multiplo {C90.0-}: Localizzazioni multiple	M83.30	Osteomalacia dell'adulto da malnutrizione: Localizzazioni multiple
M82.01	Osteoporosi in mieloma multiplo {C90.0-}: area spalla	M83.31	Osteomalacia dell'adulto da malnutrizione: area spalla
M82.02	Osteoporosi in mieloma multiplo {C90.0-}: braccio	M83.32	Osteomalacia dell'adulto da malnutrizione: braccio
M82.03	Osteoporosi in mieloma multiplo {C90.0-}: avambraccio	M83.33	Osteomalacia dell'adulto da malnutrizione: avambraccio
M82.04	Osteoporosi in mieloma multiplo {C90.0-}: mano	M83.34	Osteomalacia dell'adulto da malnutrizione: mano
M82.05	Osteoporosi in mieloma multiplo {C90.0-}: coscia	M83.35	Osteomalacia dell'adulto da malnutrizione: coscia
M82.06	Osteoporosi in mieloma multiplo {C90.0-}: gamba	M83.36	Osteomalacia dell'adulto da malnutrizione: gamba
M82.07	Osteoporosi in mieloma multiplo {C90.0-}: caviglia e piede	M83.37	Osteomalacia dell'adulto da malnutrizione: caviglia e piede
M82.08	Osteoporosi in mieloma multiplo {C90.0-}: Altre localizzazioni	M83.38	Osteomalacia dell'adulto da malnutrizione: Altre localizzazioni
M82.09	Osteoporosi in mieloma multiplo {C90.0-}: Localizzazione non precisata	M83.39	Osteomalacia dell'adulto da malnutrizione: Localizzazione non precisata
M82.10	Osteoporosi in disturbi endocrini {E00-E34}: Localizzazioni multiple	M83.40	Malattia delle ossa da alluminio: Localizzazioni multiple
		M83.41	Malattia delle ossa da alluminio: area spalla
M82.11	Osteoporosi in disturbi endocrini {E00-E34}: area spalla	M83.42	Malattia delle ossa da alluminio: braccio
M82.12	Osteoporosi in disturbi endocrini {E00-E34}: braccio	M83.43	Malattia delle ossa da alluminio: avambraccio
M82.13	Osteoporosi in disturbi endocrini {E00-E34}: avambraccio	M83.44	Malattia delle ossa da alluminio: mano
M82.14	Osteoporosi in disturbi endocrini {E00-E34}: mano	M83.45	Malattia delle ossa da alluminio: coscia
M82.15	Osteoporosi in disturbi endocrini {E00-E34}: coscia	M83.46	Malattia delle ossa da alluminio: gamba
M82.16	Osteoporosi in disturbi endocrini {E00-E34}: gamba	M83.47	Malattia delle ossa da alluminio: caviglia e piede
M82.17	Osteoporosi in disturbi endocrini {E00-E34}: caviglia e piede	M83.48	Malattia delle ossa da alluminio: Altre localizzazioni
M82.18	Osteoporosi in disturbi endocrini {E00-E34}: Altre localizzazioni	M83.49	Malattia delle ossa da alluminio: Localizzazione non precisata
M82.19	Osteoporosi in disturbi endocrini {E00-E34}: Localizzazione non precisata	M83.50	Altra osteomalacia farmacoindotta dell'adulto: Localizzazioni multiple
M82.80	Osteoporosi in altre malattie classificate altrove: Localizzazioni multiple	M83.51	Altra osteomalacia farmacoindotta dell'adulto: area spalla
		M83.52	Altra osteomalacia farmacoindotta dell'adulto: braccio
M82.81	Osteoporosi in altre malattie classificate altrove: area spalla	M83.53	Altra osteomalacia farmacoindotta dell'adulto: avambraccio
M82.82	Osteoporosi in altre malattie classificate altrove: braccio	M83.54	Altra osteomalacia farmacoindotta dell'adulto: mano
M82.83	Osteoporosi in altre malattie classificate altrove: avambraccio	M83.55	Altra osteomalacia farmacoindotta dell'adulto: coscia
M82.84	Osteoporosi in altre malattie classificate altrove: mano	M83.56	Altra osteomalacia farmacoindotta dell'adulto: gamba
M82.85	Osteoporosi in altre malattie classificate altrove: coscia	M83.57	Altra osteomalacia farmacoindotta dell'adulto: caviglia e piede

M83.58	Altra osteomalacia farmacoindotta dell'adulto: Altre localizzazioni	M84.38	Frattura da stress non classificata altrove: Altre localizzazioni
M83.59	Altra osteomalacia farmacoindotta dell'adulto: Localizzazione non precisata	M84.39	Frattura da stress non classificata altrove: Localizzazione non precisata
M83.80	Altra osteomalacia dell'adulto: Localizzazioni multiple	M84.40	Frattura patologica non classificata altrove: Localizzazioni multiple
M83.81	Altra osteomalacia dell'adulto: area spalla	M84.41	Frattura patologica non classificata altrove: area spalla
M83.82	Altra osteomalacia dell'adulto: braccio	M84.42	Frattura patologica non classificata altrove: braccio
M83.83	Altra osteomalacia dell'adulto: avambraccio	M84.43	Frattura patologica non classificata altrove: avambraccio
M83.84	Altra osteomalacia dell'adulto: mano	M84.44	Frattura patologica non classificata altrove: mano
M83.85	Altra osteomalacia dell'adulto: coscia	M84.45	Frattura patologica non classificata altrove: coscia
M83.86	Altra osteomalacia dell'adulto: gamba	M84.46	Frattura patologica non classificata altrove: gamba
M83.87	Altra osteomalacia dell'adulto: caviglia e piede	M84.47	Frattura patologica non classificata altrove: caviglia e piede
M83.88	Altra osteomalacia dell'adulto: Altre localizzazioni	M84.48	Frattura patologica non classificata altrove: Altre localizzazioni
M83.89	Altra osteomalacia dell'adulto: Localizzazione non precisata	M84.49	Frattura patologica non classificata altrove: Localizzazione non precisata
M83.90	Osteomalacia dell'adulto non specificata: Localizzazioni multiple	M84.80	Altri disturbi di continuità dell' osso: Localizzazioni multiple
M83.91	Osteomalacia dell'adulto non specificata: area spalla	M84.81	Altri disturbi di continuità dell' osso: area spalla
M83.92	Osteomalacia dell'adulto non specificata: braccio	M84.82	Altri disturbi di continuità dell' osso: braccio
M83.93	Osteomalacia dell'adulto non specificata: avambraccio	M84.83	Altri disturbi di continuità dell' osso: avambraccio
M83.94	Osteomalacia dell'adulto non specificata: mano	M84.84	Altri disturbi di continuità dell' osso: mano
M83.95	Osteomalacia dell'adulto non specificata: coscia	M84.85	Altri disturbi di continuità dell' osso: coscia
M83.96	Osteomalacia dell'adulto non specificata: gamba	M84.86	Altri disturbi di continuità dell' osso: gamba
M83.97	Osteomalacia dell'adulto non specificata: caviglia e piede	M84.87	Altri disturbi di continuità dell' osso: caviglia e piede
M83.98	Osteomalacia dell'adulto non specificata: Altre localizzazioni	M84.88	Altri disturbi di continuità dell' osso: Altre localizzazioni
M83.99	Osteomalacia dell'adulto non specificata: Localizzazione non precisata	M84.89	Altri disturbi di continuità dell' osso: Localizzazione non precisata
M84.00	Consolidamento di frattura dislocata: Localizzazioni multiple	M84.90	Disturbo di continuità dell' osso, non specificato: Localizzazioni multiple
M84.01	Consolidamento di frattura dislocata: area spalla	M84.91	Disturbo di continuità dell' osso, non specificato: area spalla
M84.02	Consolidamento di frattura dislocata: braccio	M84.92	Disturbo di continuità dell' osso, non specificato: braccio
M84.03	Consolidamento di frattura dislocata: avambraccio	M84.93	Disturbo di continuità dell' osso, non specificato: avambraccio
M84.04	Consolidamento di frattura dislocata: mano	M84.94	Disturbo di continuità dell' osso, non specificato: mano
M84.05	Consolidamento di frattura dislocata: coscia	M84.95	Disturbo di continuità dell' osso, non specificato: coscia
M84.06	Consolidamento di frattura dislocata: gamba	M84.96	Disturbo di continuità dell' osso, non specificato: gamba
M84.07	Consolidamento di frattura dislocata: caviglia e piede	M84.97	Disturbo di continuità dell' osso, non specificato: caviglia e piede
M84.08	Consolidamento di frattura dislocata: Altre localizzazioni	M84.98	Disturbo di continuità dell' osso, non specificato: Altre localizzazioni
M84.09	Consolidamento di frattura dislocata: Localizzazione non precisata	M84.99	Disturbo di continuità dell' osso, non specificato: Localizzazione non precisata
M84.10	Mancato consolidamento di frattura [pseudoartrosi]: Localizzazioni multiple	M85.00	Displasia fibrosa (monostotica): Localizzazioni multiple
M84.11	Mancato consolidamento di frattura [pseudoartrosi]: area spalla	M85.01	Displasia fibrosa (monostotica): area spalla
M84.12	Mancato consolidamento di frattura [pseudoartrosi]: braccio	M85.02	Displasia fibrosa (monostotica): braccio
M84.13	Mancato consolidamento di frattura [pseudoartrosi]: avambraccio	M85.03	Displasia fibrosa (monostotica): avambraccio
M84.14	Mancato consolidamento di frattura [pseudoartrosi]: mano	M85.04	Displasia fibrosa (monostotica): mano
M84.15	Mancato consolidamento di frattura [pseudoartrosi]: coscia	M85.05	Displasia fibrosa (monostotica): coscia
M84.16	Mancato consolidamento di frattura [pseudoartrosi]: gamba	M85.06	Displasia fibrosa (monostotica): gamba
M84.17	Mancato consolidamento di frattura [pseudoartrosi]: caviglia e piede	M85.07	Displasia fibrosa (monostotica): caviglia e piede
M84.18	Mancato consolidamento di frattura [pseudoartrosi]: Altre localizzazioni	M85.08	Displasia fibrosa (monostotica): Altre localizzazioni
M84.19	Mancato consolidamento di frattura [pseudoartrosi]: Localizzazione non precisata	M85.09	Displasia fibrosa (monostotica): Localizzazione non precisata
M84.20	Consolidamento ritardato di frattura: Localizzazioni multiple	M85.10	Fluorosi scheletrica: Localizzazioni multiple
M84.21	Consolidamento ritardato di frattura: area spalla	M85.11	Fluorosi scheletrica: area spalla
M84.22	Consolidamento ritardato di frattura: braccio	M85.12	Fluorosi scheletrica: braccio
M84.23	Consolidamento ritardato di frattura: avambraccio	M85.13	Fluorosi scheletrica: avambraccio
M84.24	Consolidamento ritardato di frattura: mano	M85.14	Fluorosi scheletrica: mano
M84.25	Consolidamento ritardato di frattura: coscia	M85.15	Fluorosi scheletrica: coscia
M84.26	Consolidamento ritardato di frattura: gamba	M85.16	Fluorosi scheletrica: gamba
M84.27	Consolidamento ritardato di frattura: caviglia e piede	M85.17	Fluorosi scheletrica: caviglia e piede
M84.28	Consolidamento ritardato di frattura: Altre localizzazioni	M85.18	Fluorosi scheletrica: Altre localizzazioni
M84.29	Consolidamento ritardato di frattura: Localizzazione non precisata	M85.19	Fluorosi scheletrica: Localizzazione non precisata
M84.30	Frattura da stress non classificata altrove: Localizzazioni multiple	M85.2	Iperostosi del cranio
M84.31	Frattura da stress non classificata altrove: area spalla	M85.30	Osteite condensante: Localizzazioni multiple
M84.32	Frattura da stress non classificata altrove: braccio	M85.31	Osteite condensante: area spalla
M84.33	Frattura da stress non classificata altrove: avambraccio	M85.32	Osteite condensante: braccio
M84.34	Frattura da stress non classificata altrove: mano	M85.33	Osteite condensante: avambraccio
M84.35	Frattura da stress non classificata altrove: coscia	M85.34	Osteite condensante: mano
M84.36	Frattura da stress non classificata altrove: gamba	M85.35	Osteite condensante: coscia
M84.37	Frattura da stress non classificata altrove: caviglia e piede	M85.36	Osteite condensante: gamba
		M85.37	Osteite condensante: caviglia e piede
		M85.38	Osteite condensante: Altre localizzazioni
		M85.39	Osteite condensante: Localizzazione non precisata
		M85.40	Cisti ossea solitaria: Localizzazioni multiple

M85.41	Cisti ossea solitaria: area spalla	M86.03	Osteomielite acuta ematogena: avambraccio
M85.42	Cisti ossea solitaria: braccio	M86.04	Osteomielite acuta ematogena: mano
M85.43	Cisti ossea solitaria: avambraccio	M86.05	Osteomielite acuta ematogena: coscia
M85.44	Cisti ossea solitaria: mano	M86.06	Osteomielite acuta ematogena: gamba
M85.45	Cisti ossea solitaria: coscia	M86.07	Osteomielite acuta ematogena: caviglia e piede
M85.46	Cisti ossea solitaria: gamba	M86.08	Osteomielite acuta ematogena: Altre localizzazioni
M85.47	Cisti ossea solitaria: caviglia e piede	M86.09	Osteomielite acuta ematogena: Localizzazione non precisata
M85.48	Cisti ossea solitaria: Altre localizzazioni	M86.10	Altra osteomielite acuta: Localizzazioni multiple
M85.49	Cisti ossea solitaria: Localizzazione non precisata	M86.11	Altra osteomielite acuta: area spalla
M85.50	Cisti ossea aneurismatica: Localizzazioni multiple	M86.12	Altra osteomielite acuta: braccio
M85.51	Cisti ossea aneurismatica: area spalla	M86.13	Altra osteomielite acuta: avambraccio
M85.52	Cisti ossea aneurismatica: braccio	M86.14	Altra osteomielite acuta: mano
M85.53	Cisti ossea aneurismatica: avambraccio	M86.15	Altra osteomielite acuta: coscia
M85.54	Cisti ossea aneurismatica: mano	M86.16	Altra osteomielite acuta: gamba
M85.55	Cisti ossea aneurismatica: coscia	M86.17	Altra osteomielite acuta: caviglia e piede
M85.56	Cisti ossea aneurismatica: gamba	M86.18	Altra osteomielite acuta: Altre localizzazioni
M85.57	Cisti ossea aneurismatica: caviglia e piede	M86.19	Altra osteomielite acuta: Localizzazione non precisata
M85.58	Cisti ossea aneurismatica: Altre localizzazioni	M86.20	Osteomielite subacuta: Localizzazioni multiple
M85.59	Cisti ossea aneurismatica: Localizzazione non precisata	M86.21	Osteomielite subacuta: area spalla
M85.60	Altra cisti ossea: Localizzazioni multiple	M86.22	Osteomielite subacuta: braccio
M85.61	Altra cisti ossea: area spalla	M86.23	Osteomielite subacuta: avambraccio
M85.62	Altra cisti ossea: braccio	M86.24	Osteomielite subacuta: mano
M85.63	Altra cisti ossea: avambraccio	M86.25	Osteomielite subacuta: coscia
M85.64	Altra cisti ossea: mano	M86.26	Osteomielite subacuta: gamba
M85.65	Altra cisti ossea: coscia	M86.27	Osteomielite subacuta: caviglia e piede
M85.66	Altra cisti ossea: gamba	M86.28	Osteomielite subacuta: Altre localizzazioni
M85.67	Altra cisti ossea: caviglia e piede	M86.29	Osteomielite subacuta: Localizzazione non precisata
M85.68	Altra cisti ossea: Altre localizzazioni	M86.30	Osteomielite cronica multifocale: Localizzazioni multiple
M85.69	Altra cisti ossea: Localizzazione non precisata	M86.31	Osteomielite cronica multifocale: area spalla
M85.80	Altri disturbi specificati della densità e della struttura delle ossa: Localizzazioni multiple	M86.32	Osteomielite cronica multifocale: braccio
M85.81	Altri disturbi specificati della densità e della struttura delle ossa: area spalla	M86.33	Osteomielite cronica multifocale: avambraccio
M85.82	Altri disturbi specificati della densità e della struttura delle ossa: braccio	M86.34	Osteomielite cronica multifocale: mano
M85.83	Altri disturbi specificati della densità e della struttura delle ossa: avambraccio	M86.35	Osteomielite cronica multifocale: coscia
M85.84	Altri disturbi specificati della densità e della struttura delle ossa: mano	M86.36	Osteomielite cronica multifocale: gamba
M85.85	Altri disturbi specificati della densità e della struttura delle ossa: coscia	M86.37	Osteomielite cronica multifocale: caviglia e piede
M85.86	Altri disturbi specificati della densità e della struttura delle ossa: gamba	M86.38	Osteomielite cronica multifocale: Altre localizzazioni
M85.87	Altri disturbi specificati della densità e della struttura delle ossa: caviglia e piede	M86.39	Osteomielite cronica multifocale: Localizzazione non precisata
M85.88	Altri disturbi specificati della densità e della struttura delle ossa: Altre localizzazioni	M86.40	Osteomielite cronica con fistola: Localizzazioni multiple
M85.89	Altri disturbi specificati della densità e della struttura delle ossa: Localizzazione non precisata	M86.41	Osteomielite cronica con fistola: area spalla
M85.90	Disturbo, non specificato, della densità e della struttura ossea: Localizzazioni multiple	M86.42	Osteomielite cronica con fistola: braccio
M85.91	Disturbo, non specificato, della densità e della struttura ossea: area spalla	M86.43	Osteomielite cronica con fistola: avambraccio
M85.92	Disturbo, non specificato, della densità e della struttura ossea: braccio	M86.44	Osteomielite cronica con fistola: mano
M85.93	Disturbo, non specificato, della densità e della struttura ossea: avambraccio	M86.45	Osteomielite cronica con fistola: coscia
M85.94	Disturbo, non specificato, della densità e della struttura ossea: mano	M86.46	Osteomielite cronica con fistola: gamba
M85.95	Disturbo, non specificato, della densità e della struttura ossea: coscia	M86.47	Osteomielite cronica con fistola: caviglia e piede
M85.96	Disturbo, non specificato, della densità e della struttura ossea: gamba	M86.48	Osteomielite cronica con fistola: Altre localizzazioni
M85.97	Disturbo, non specificato, della densità e della struttura ossea: caviglia e piede	M86.49	Osteomielite cronica con fistola: Localizzazione non precisata
M85.98	Disturbo, non specificato, della densità e della struttura ossea: Altre localizzazioni	M86.50	Altra osteomielite cronica ematogena: Localizzazioni multiple
M85.99	Disturbo, non specificato, della densità e della struttura ossea: Localizzazione non precisata	M86.51	Altra osteomielite cronica ematogena: area spalla
M86.00	Osteomielite acuta ematogena: Localizzazioni multiple	M86.52	Altra osteomielite cronica ematogena: braccio
M86.01	Osteomielite acuta ematogena: area spalla	M86.53	Altra osteomielite cronica ematogena: avambraccio
M86.02	Osteomielite acuta ematogena: braccio	M86.54	Altra osteomielite cronica ematogena: mano
		M86.55	Altra osteomielite cronica ematogena: coscia
		M86.56	Altra osteomielite cronica ematogena: gamba
		M86.57	Altra osteomielite cronica ematogena: caviglia e piede
		M86.58	Altra osteomielite cronica ematogena: Altre localizzazioni
		M86.59	Altra osteomielite cronica ematogena: Localizzazione non precisata
		M86.60	Altra osteomielite cronica: Localizzazioni multiple
		M86.61	Altra osteomielite cronica: area spalla
		M86.62	Altra osteomielite cronica: braccio
		M86.63	Altra osteomielite cronica: avambraccio
		M86.64	Altra osteomielite cronica: mano
		M86.65	Altra osteomielite cronica: coscia
		M86.66	Altra osteomielite cronica: gamba
		M86.67	Altra osteomielite cronica: caviglia e piede
		M86.68	Altra osteomielite cronica: Altre localizzazioni
		M86.69	Altra osteomielite cronica: Localizzazione non precisata
		M86.80	Altra osteomielite: Localizzazioni multiple
		M86.81	Altra osteomielite: area spalla

M86.82	Altra osteomielite: braccio	M87.90	Osteonecrosi non specificata: Localizzazioni multiple
M86.83	Altra osteomielite: avambraccio	M87.91	Osteonecrosi non specificata: area spalla
M86.84	Altra osteomielite: mano	M87.92	Osteonecrosi non specificata: braccio
M86.85	Altra osteomielite: coscia	M87.93	Osteonecrosi non specificata: avambraccio
M86.86	Altra osteomielite: gamba	M87.94	Osteonecrosi non specificata: mano
M86.87	Altra osteomielite: caviglia e piede	M87.95	Osteonecrosi non specificata: coscia
M86.88	Altra osteomielite: Altre localizzazioni	M87.96	Osteonecrosi non specificata: gamba
M86.89	Altra osteomielite: Localizzazione non precisata	M87.97	Osteonecrosi non specificata: caviglia e piede
M86.90	Osteomielite non specificata: Localizzazioni multiple	M87.98	Osteonecrosi non specificata: Altre localizzazioni
M86.91	Osteomielite non specificata: area spalla	M87.99	Osteonecrosi non specificata: Localizzazione non precisata
M86.92	Osteomielite non specificata: braccio	M88.0	Malattia di Paget del cranio
M86.93	Osteomielite non specificata: avambraccio	M88.80	Malattia di Paget di altre ossa: Localizzazioni multiple
M86.94	Osteomielite non specificata: mano	M88.81	Malattia di Paget di altre ossa: area spalla
M86.95	Osteomielite non specificata: coscia	M88.82	Malattia di Paget di altre ossa: braccio
M86.96	Osteomielite non specificata: gamba	M88.83	Malattia di Paget di altre ossa: avambraccio
M86.97	Osteomielite non specificata: caviglia e piede	M88.84	Malattia di Paget di altre ossa: mano
M86.98	Osteomielite non specificata: Altre localizzazioni	M88.85	Malattia di Paget di altre ossa: coscia
M86.99	Osteomielite non specificata: Localizzazione non precisata	M88.86	Malattia di Paget di altre ossa: gamba
M87.00	Necrosi idiopatica asettica dell' osso: Localizzazioni multiple	M88.87	Malattia di Paget di altre ossa: caviglia e piede
M87.01	Necrosi idiopatica asettica dell' osso: area spalla	M88.88	Malattia di Paget di altre ossa: Altre localizzazioni
M87.02	Necrosi idiopatica asettica dell' osso: braccio	M88.89	Malattia di Paget di altre ossa: Localizzazione non precisata
M87.03	Necrosi idiopatica asettica dell' osso: avambraccio	M88.90	Malattia di Paget delle ossa, non specificata: Localizzazioni multiple
M87.04	Necrosi idiopatica asettica dell' osso: mano	M88.91	Malattia di Paget delle ossa, non specificata: area spalla
M87.05	Necrosi idiopatica asettica dell' osso: coscia	M88.92	Malattia di Paget delle ossa, non specificata: braccio
M87.06	Necrosi idiopatica asettica dell' osso: gamba	M88.93	Malattia di Paget delle ossa, non specificata: avambraccio
M87.07	Necrosi idiopatica asettica dell' osso: caviglia e piede	M88.94	Malattia di Paget delle ossa, non specificata: mano
M87.08	Necrosi idiopatica asettica dell' osso: Altre localizzazioni	M88.95	Malattia di Paget delle ossa, non specificata: coscia
M87.09	Necrosi idiopatica asettica dell' osso: Localizzazione non precisata	M88.96	Malattia di Paget delle ossa, non specificata: gamba
M87.10	Osteonecrosi da farmaci: Localizzazioni multiple	M88.97	Malattia di Paget delle ossa, non specificata: caviglia e piede
M87.11	Osteonecrosi da farmaci: area spalla	M88.98	Malattia di Paget delle ossa, non specificata: Altre localizzazioni
M87.12	Osteonecrosi da farmaci: braccio	M88.99	Malattia di Paget delle ossa, non specificata: Localizzazione non precisata
M87.13	Osteonecrosi da farmaci: avambraccio	M89.10	Arresto di sviluppo epifisario: Localizzazioni multiple
M87.14	Osteonecrosi da farmaci: mano	M89.11	Arresto di sviluppo epifisario: area spalla
M87.15	Osteonecrosi da farmaci: coscia	M89.12	Arresto di sviluppo epifisario: braccio
M87.16	Osteonecrosi da farmaci: gamba	M89.13	Arresto di sviluppo epifisario: avambraccio
M87.17	Osteonecrosi da farmaci: caviglia e piede	M89.14	Arresto di sviluppo epifisario: mano
M87.18	Osteonecrosi da farmaci: Altre localizzazioni	M89.15	Arresto di sviluppo epifisario: coscia
M87.19	Osteonecrosi da farmaci: Localizzazione non precisata	M89.16	Arresto di sviluppo epifisario: gamba
M87.20	Osteonecrosi da un trauma anteriore: Localizzazioni multiple	M89.17	Arresto di sviluppo epifisario: caviglia e piede
M87.21	Osteonecrosi da un trauma anteriore: area spalla	M89.18	Arresto di sviluppo epifisario: Altre localizzazioni
M87.22	Osteonecrosi da un trauma anteriore: braccio	M89.19	Arresto di sviluppo epifisario: Localizzazione non precisata
M87.23	Osteonecrosi da un trauma anteriore: avambraccio	M89.20	Altri disturbi dello sviluppo e dell'accrescimento osseo: Localizzazioni multiple
M87.24	Osteonecrosi da un trauma anteriore: mano	M89.21	Altri disturbi dello sviluppo e dell'accrescimento osseo: area spalla
M87.25	Osteonecrosi da un trauma anteriore: coscia	M89.22	Altri disturbi dello sviluppo e dell'accrescimento osseo: braccio
M87.26	Osteonecrosi da un trauma anteriore: gamba	M89.23	Altri disturbi dello sviluppo e dell'accrescimento osseo: avambraccio
M87.27	Osteonecrosi da un trauma anteriore: caviglia e piede	M89.24	Altri disturbi dello sviluppo e dell'accrescimento osseo: mano
M87.28	Osteonecrosi da un trauma anteriore: Altre localizzazioni	M89.25	Altri disturbi dello sviluppo e dell'accrescimento osseo: coscia
M87.29	Osteonecrosi da un trauma anteriore: Localizzazione non precisata	M89.26	Altri disturbi dello sviluppo e dell'accrescimento osseo: gamba
M87.30	Altra osteonecrosi secondaria: Localizzazioni multiple	M89.27	Altri disturbi dello sviluppo e dell'accrescimento osseo: caviglia e piede
M87.31	Altra osteonecrosi secondaria: area spalla	M89.28	Altri disturbi dello sviluppo e dell'accrescimento osseo: Altre localizzazioni
M87.32	Altra osteonecrosi secondaria: braccio	M89.29	Altri disturbi dello sviluppo e dell'accrescimento osseo: Localizzazione non precisata
M87.33	Altra osteonecrosi secondaria: avambraccio	M89.30	Ipertrafia ossea: Localizzazioni multiple
M87.34	Altra osteonecrosi secondaria: mano	M89.31	Ipertrafia ossea: area spalla
M87.35	Altra osteonecrosi secondaria: coscia	M89.32	Ipertrafia ossea: braccio
M87.36	Altra osteonecrosi secondaria: gamba	M89.33	Ipertrafia ossea: avambraccio
M87.37	Altra osteonecrosi secondaria: caviglia e piede	M89.34	Ipertrafia ossea: mano
M87.38	Altra osteonecrosi secondaria: Altre localizzazioni	M89.35	Ipertrafia ossea: coscia
M87.39	Altra osteonecrosi secondaria: Localizzazione non precisata	M89.36	Ipertrafia ossea: gamba
M87.80	Altra osteonecrosi: Localizzazioni multiple	M89.37	Ipertrafia ossea: caviglia e piede
M87.81	Altra osteonecrosi: area spalla	M89.38	Ipertrafia ossea: Altre localizzazioni
M87.82	Altra osteonecrosi: braccio	M89.39	Ipertrafia ossea: Localizzazione non precisata
M87.83	Altra osteonecrosi: avambraccio	M89.40	Altre osteoartropatie ipertrofiche: Localizzazioni multiple
M87.84	Altra osteonecrosi: mano	M89.41	Altre osteoartropatie ipertrofiche: area spalla
M87.85	Altra osteonecrosi: coscia		
M87.86	Altra osteonecrosi: gamba		
M87.87	Altra osteonecrosi: caviglia e piede		
M87.88	Altra osteonecrosi: Altre localizzazioni		
M87.89	Altra osteonecrosi: Localizzazione non precisata		

M89.42	Altre osteoartropatie ipertrofiche: braccio	M90.17	Periostite in altre malattie infettive classificate altrove: caviglia e piede
M89.43	Altre osteoartropatie ipertrofiche: avambraccio	M90.18	Periostite in altre malattie infettive classificate altrove: Altre localizzazioni
M89.44	Altre osteoartropatie ipertrofiche: mano	M90.19	Periostite in altre malattie infettive classificate altrove: Localizzazione non precisata
M89.45	Altre osteoartropatie ipertrofiche: coscia	M90.20	Osteopatia in altre malattie infettive classificate altrove: Localizzazioni multiple
M89.46	Altre osteoartropatie ipertrofiche: gamba	M90.21	Osteopatia in altre malattie infettive classificate altrove: area spalla
M89.47	Altre osteoartropatie ipertrofiche: caviglia e piede	M90.22	Osteopatia in altre malattie infettive classificate altrove: braccio
M89.48	Altre osteoartropatie ipertrofiche: Altre localizzazioni	M90.23	Osteopatia in altre malattie infettive classificate altrove: avambraccio
M89.49	Altre osteoartropatie ipertrofiche: Localizzazione non precisata	M90.24	Osteopatia in altre malattie infettive classificate altrove: mano
M89.50	Osteolisi: Localizzazioni multiple	M90.25	Osteopatia in altre malattie infettive classificate altrove: coscia
M89.51	Osteolisi: area spalla	M90.26	Osteopatia in altre malattie infettive classificate altrove: gamba
M89.52	Osteolisi: braccio	M90.27	Osteopatia in altre malattie infettive classificate altrove: caviglia e piede
M89.53	Osteolisi: avambraccio	M90.28	Osteopatia in altre malattie infettive classificate altrove: Altre localizzazioni
M89.54	Osteolisi: mano	M90.29	Osteopatia in altre malattie infettive classificate altrove: Localizzazione non precisata
M89.55	Osteolisi: coscia	M90.30	Osteonecrosi disbarica in malattia dei cassoni {T70.3}: Localizzazioni multiple
M89.56	Osteolisi: gamba	M90.31	Osteonecrosi disbarica in malattia dei cassoni {T70.3}: area spalla
M89.57	Osteolisi: caviglia e piede	M90.32	Osteonecrosi disbarica in malattia dei cassoni {T70.3}: braccio
M89.58	Osteolisi: Altre localizzazioni	M90.33	Osteonecrosi disbarica in malattia dei cassoni {T70.3}: avambraccio
M89.59	Osteolisi: Localizzazione non precisata	M90.34	Osteonecrosi disbarica in malattia dei cassoni {T70.3}: mano
M89.60	Osteopatia consecutiva a poliomielite: Localizzazioni multiple	M90.35	Osteonecrosi disbarica in malattia dei cassoni {T70.3}: coscia
M89.61	Osteopatia consecutiva a poliomielite: area spalla	M90.36	Osteonecrosi disbarica in malattia dei cassoni {T70.3}: gamba
M89.62	Osteopatia consecutiva a poliomielite: braccio	M90.37	Osteonecrosi disbarica in malattia dei cassoni {T70.3}: caviglia e piede
M89.63	Osteopatia consecutiva a poliomielite: avambraccio	M90.38	Osteonecrosi disbarica in malattia dei cassoni {T70.3}: Altre localizzazioni
M89.64	Osteopatia consecutiva a poliomielite: mano	M90.39	Osteonecrosi disbarica in malattia dei cassoni {T70.3}: Localizzazione non precisata
M89.65	Osteopatia consecutiva a poliomielite: coscia	M90.40	Osteonecrosi da emoglobinopatia {D50-D64}: Localizzazioni multiple
M89.66	Osteopatia consecutiva a poliomielite: gamba	M90.41	Osteonecrosi da emoglobinopatia {D50-D64}: area spalla
M89.67	Osteopatia consecutiva a poliomielite: caviglia e piede	M90.42	Osteonecrosi da emoglobinopatia {D50-D64}: braccio
M89.68	Osteopatia consecutiva a poliomielite: Altre localizzazioni	M90.43	Osteonecrosi da emoglobinopatia {D50-D64}: avambraccio
M89.69	Osteopatia consecutiva a poliomielite: Localizzazione non precisata	M90.44	Osteonecrosi da emoglobinopatia {D50-D64}: mano
M89.80	Altri disturbi ossei specificati: Localizzazioni multiple	M90.45	Osteonecrosi da emoglobinopatia {D50-D64}: coscia
M89.81	Altri disturbi ossei specificati: area spalla	M90.46	Osteonecrosi da emoglobinopatia {D50-D64}: gamba
M89.82	Altri disturbi ossei specificati: braccio	M90.47	Osteonecrosi da emoglobinopatia {D50-D64}: caviglia e piede
M89.83	Altri disturbi ossei specificati: avambraccio	M90.48	Osteonecrosi da emoglobinopatia {D50-D64}: Altre localizzazioni
M89.84	Altri disturbi ossei specificati: mano	M90.49	Osteonecrosi da emoglobinopatia {D50-D64}: Localizzazione non precisata
M89.85	Altri disturbi ossei specificati: coscia	M90.50	Osteonecrosi in altre malattie classificate altrove: Localizzazioni multiple
M89.86	Altri disturbi ossei specificati: gamba	M90.51	Osteonecrosi in altre malattie classificate altrove: area spalla
M89.87	Altri disturbi ossei specificati: caviglia e piede	M90.52	Osteonecrosi in altre malattie classificate altrove: braccio
M89.88	Altri disturbi ossei specificati: Altre localizzazioni	M90.53	Osteonecrosi in altre malattie classificate altrove: avambraccio
M89.89	Altri disturbi ossei specificati: Localizzazione non precisata	M90.54	Osteonecrosi in altre malattie classificate altrove: mano
M89.90	Disturbo osseo non specificato: Localizzazioni multiple	M90.55	Osteonecrosi in altre malattie classificate altrove: coscia
M89.91	Disturbo osseo non specificato: area spalla	M90.56	Osteonecrosi in altre malattie classificate altrove: gamba
M89.92	Disturbo osseo non specificato: braccio	M90.57	Osteonecrosi in altre malattie classificate altrove: caviglia e piede
M89.93	Disturbo osseo non specificato: avambraccio	M90.58	Osteonecrosi in altre malattie classificate altrove: Altre localizzazioni
M89.94	Disturbo osseo non specificato: mano	M90.59	Osteonecrosi in altre malattie classificate altrove: Localizzazione non precisata
M89.95	Disturbo osseo non specificato: coscia	M90.60	Osteite deformante in malattie neoplastiche {C00-D48}: Localizzazioni multiple
M89.96	Disturbo osseo non specificato: gamba	M90.61	Osteite deformante in malattie neoplastiche {C00-D48}: area spalla
M89.97	Disturbo osseo non specificato: caviglia e piede	M90.62	Osteite deformante in malattie neoplastiche {C00-D48}: braccio
M89.98	Disturbo osseo non specificato: Altre localizzazioni	M90.63	Osteite deformante in malattie neoplastiche {C00-D48}: avambraccio
M89.99	Disturbo osseo non specificato: Localizzazione non precisata	M90.64	Osteite deformante in malattie neoplastiche {C00-D48}: mano
M90.00	Tubercolosi ossea {A18.0}: Localizzazioni multiple		
M90.01	Tubercolosi ossea {A18.0}: area spalla		
M90.02	Tubercolosi ossea {A18.0}: braccio		
M90.03	Tubercolosi ossea {A18.0}: avambraccio		
M90.04	Tubercolosi ossea {A18.0}: mano		
M90.05	Tubercolosi ossea {A18.0}: coscia		
M90.06	Tubercolosi ossea {A18.0}: gamba		
M90.07	Tubercolosi ossea {A18.0}: caviglia e piede		
M90.08	Tubercolosi ossea {A18.0}: Altre localizzazioni		
M90.09	Tubercolosi ossea {A18.0}: Localizzazione non precisata		
M90.10	Periostite in altre malattie infettive classificate altrove: Localizzazioni multiple		
M90.11	Periostite in altre malattie infettive classificate altrove: area spalla		
M90.12	Periostite in altre malattie infettive classificate altrove: braccio		
M90.13	Periostite in altre malattie infettive classificate altrove: avambraccio		
M90.14	Periostite in altre malattie infettive classificate altrove: mano		
M90.15	Periostite in altre malattie infettive classificate altrove: coscia		
M90.16	Periostite in altre malattie infettive classificate altrove: gamba		

M90.65	Osteite deformante in malattie neoplastiche {C00-D48}: coscia	M94.33	Condrolisi: avambraccio
M90.66	Osteite deformante in malattie neoplastiche {C00-D48}: gamba	M94.34	Condrolisi: mano
M90.67	Osteite deformante in malattie neoplastiche {C00-D48}: caviglia e piede	M94.35	Condrolisi: coscia
M90.68	Osteite deformante in malattie neoplastiche {C00-D48}: Altre localizzazioni	M94.36	Condrolisi: gamba
M90.69	Osteite deformante in malattie neoplastiche {C00-D48}: Localizzazione non precisata	M94.37	Condrolisi: caviglia e piede
M90.70	Frattura ossea in malattie neoplastiche {C00-D48}: Localizzazioni multiple	M94.38	Condrolisi: Altre localizzazioni
M90.71	Frattura ossea in malattie neoplastiche {C00-D48}: area spalla	M94.39	Condrolisi: Localizzazione non precisata
M90.72	Frattura ossea in malattie neoplastiche {C00-D48}: braccio	M94.80	Altri disturbi, specificati, delle cartilagini: Localizzazioni multiple
M90.73	Frattura ossea in malattie neoplastiche {C00-D48}: avambraccio	M94.81	Altri disturbi, specificati, delle cartilagini: area spalla
M90.74	Frattura ossea in malattie neoplastiche {C00-D48}: mano	M94.82	Altri disturbi, specificati, delle cartilagini: braccio
M90.75	Frattura ossea in malattie neoplastiche {C00-D48}: coscia	M94.83	Altri disturbi, specificati, delle cartilagini: avambraccio
M90.76	Frattura ossea in malattie neoplastiche {C00-D48}: gamba	M94.84	Altri disturbi, specificati, delle cartilagini: mano
M90.77	Frattura ossea in malattie neoplastiche {C00-D48}: caviglia e piede	M94.85	Altri disturbi, specificati, delle cartilagini: coscia
M90.78	Frattura ossea in malattie neoplastiche {C00-D48}: Altre localizzazioni	M94.86	Altri disturbi, specificati, delle cartilagini: gamba
M90.79	Frattura ossea in malattie neoplastiche {C00-D48}: Localizzazione non precisata	M94.87	Altri disturbi, specificati, delle cartilagini: caviglia e piede
M90.80	Osteopatia in altre malattie classificate altrove: Localizzazioni multiple	M94.88	Altri disturbi, specificati, delle cartilagini: Altre localizzazioni
M90.81	Osteopatia in altre malattie classificate altrove: area spalla	M94.89	Altri disturbi, specificati, delle cartilagini: Localizzazione non precisata
M90.82	Osteopatia in altre malattie classificate altrove: braccio	M94.90	Disturbo della cartilagine non specificato: Localizzazioni multiple
M90.83	Osteopatia in altre malattie classificate altrove: avambraccio	M94.91	Disturbo della cartilagine non specificato: area spalla
M90.84	Osteopatia in altre malattie classificate altrove: mano	M94.92	Disturbo della cartilagine non specificato: braccio
M90.85	Osteopatia in altre malattie classificate altrove: coscia	M94.93	Disturbo della cartilagine non specificato: avambraccio
M90.86	Osteopatia in altre malattie classificate altrove: gamba	M94.94	Disturbo della cartilagine non specificato: mano
M90.87	Osteopatia in altre malattie classificate altrove: caviglia e piede	M94.95	Disturbo della cartilagine non specificato: coscia
M90.88	Osteopatia in altre malattie classificate altrove: Altre localizzazioni	M94.96	Disturbo della cartilagine non specificato: gamba
M90.89	Osteopatia in altre malattie classificate altrove: Localizzazione non precisata	M94.97	Disturbo della cartilagine non specificato: caviglia e piede
M91.0	Osteocondrosi giovanile della pelvi	M94.98	Disturbo della cartilagine non specificato: Altre localizzazioni
M91.1	Osteocondrosi giovanile della testa del femore [Legg-Calvé-Perthes]	M94.99	Disturbo della cartilagine non specificato: Localizzazione non precisata
M91.2	Coxa plana	M95.2	Altre deformità acquisite del capo
M91.3	Pseudocoxalgia	M95.3	Deformità acquisite del collo
M91.8	Altra osteocondrosi giovanile dell'anca e della pelvi	M95.4	Deformità acquisite del torace e delle costole
M91.9	Osteocondrosi giovanile dell'anca e della pelvi, non specificata	M95.5	Deformità acquisita della pelvi
M92.0	Osteocondrosi giovanile dell'omero	M95.8	Altre deformità acquisite specificate del sistema osteomuscolare
M92.1	Osteocondrosi giovanile del radio e dell'ulna	M95.9	Deformità acquisita dell'apparato muscolo scheletrico, non specificata
M92.2	Osteocondrosi giovanile della mano	M96.0	Pseudoartrosi dopo fusione o artrodesi
M92.3	Altre osteocondrosi giovanili dell'arto superiore	M96.1	Sindrome post-laminectomia non classificata altrove
M92.4	Osteocondrosi giovanile della rotula	M96.2	Cifosi post-irradiazione
M92.5	Osteocondrosi giovanile di tibia e perone	M96.3	Cifosi post-laminectomia
M92.6	Osteocondrosi giovanile del tarso	M96.4	Lordosi post-chirurgica
M92.7	Osteocondrosi giovanile del metatarso	M96.5	Scoliosi post-irradiazione
M92.8	Altra osteocondrosi giovanile specificata	M96.6	Frattura ossea dopo impianto ortopedico, protesi articolare o placca per osteosintesi
M92.9	Osteocondrosi giovanile non specificata	M96.80	Sterno lasciato elettivamente aperto dopo intervento di chirurgia toracica
M93.0	Epifisiolisi femorale prossimale (non traumatica)	M96.81	Torace instabile dopo intervento di chirurgia toracica
M93.1	Malattia di Kienböck dell'adulto	M96.82	Ritardo di consolidamento osseo dopo fusione o artrodesi
M93.2	Osteocondrite dissecante	M96.88	Altri disturbi osteomuscolari iatrogeni
M93.8	Altre osteocondropatie specificate	M96.9	Disturbi osteomuscolari iatrogeni non specificati
M93.9	Osteocondropatie non specificate	M99.00	Disfunzione segmentaria e somatica: Cranio
M94.1	Policondrite ricorrente	M99.01	Disfunzione segmentaria e somatica: cervicale
M94.20	Condromalacia: Localizzazioni multiple	M99.02	Disfunzione segmentaria e somatica: dorsale
M94.21	Condromalacia: area spalla	M99.03	Disfunzione segmentaria e somatica: lombare
M94.22	Condromalacia: braccio	M99.04	Disfunzione segmentaria e somatica: sacrale
M94.23	Condromalacia: avambraccio	M99.05	Disfunzione segmentaria e somatica: bacino
M94.24	Condromalacia: mano	M99.06	Disfunzione segmentaria e somatica: arto inferiore
M94.25	Condromalacia: coscia	M99.07	Disfunzione segmentaria e somatica: arto superiore
M94.26	Condromalacia: gamba	M99.08	Disfunzione segmentaria e somatica: torace
M94.27	Condromalacia: caviglia e piede	M99.09	Disfunzione segmentaria e somatica: addome e altre localizzazioni
M94.28	Condromalacia: Altre localizzazioni	M99.10	Sublussazione (vertebrale): Cranio
M94.29	Condromalacia: Localizzazione non precisata	M99.11	Sublussazione (vertebrale): cervicale
M94.30	Condrolisi: Localizzazioni multiple	M99.12	Sublussazione (vertebrale): dorsale
M94.31	Condrolisi: area spalla	M99.13	Sublussazione (vertebrale): lombare
M94.32	Condrolisi: braccio	M99.14	Sublussazione (vertebrale): sacrale
		M99.19	Sublussazione (vertebrale): addome e altre localizzazioni
		M99.20	Stenosi da sublussazione del canale vertebrale: Cranio
		M99.21	Stenosi da sublussazione del canale vertebrale: cervicale
		M99.22	Stenosi da sublussazione del canale vertebrale: dorsale

M99.23	Stenosi da sublussazione del canale vertebrale: lombare	M99.95	Lesione biomeccanica non specificata: bacino
M99.24	Stenosi da sublussazione del canale vertebrale: sacrale	M99.96	Lesione biomeccanica non specificata: arto inferiore
M99.29	Stenosi da sublussazione del canale vertebrale: addome e altre localizzazioni	M99.97	Lesione biomeccanica non specificata: arto superiore
M99.30	Stenosi ossea del canale vertebrale: Cranio	M99.98	Lesione biomeccanica non specificata: torace
M99.31	Stenosi ossea del canale vertebrale: cervicale	M99.99	Lesione biomeccanica non specificata: addome e altre localizzazioni
M99.32	Stenosi ossea del canale vertebrale: dorsale	Q65.0	Lussazione congenita dell'anca, unilaterale
M99.33	Stenosi ossea del canale vertebrale: lombare	Q65.1	Lussazione congenita dell'anca, bilaterale
M99.34	Stenosi ossea del canale vertebrale: sacrale	Q65.2	Lussazione congenita dell'anca non specificata
M99.39	Stenosi ossea del canale vertebrale: addome e altre localizzazioni	Q65.3	Sublussazione congenita dell'anca, unilaterale
M99.40	Stenosi del canale vertebrale causata dal tessuto connettivo: Cranio	Q65.4	Sublussazione congenita dell'anca, bilaterale
M99.41	Stenosi del canale vertebrale causata dal tessuto connettivo: cervicale	Q65.5	Sublussazione congenita dell'anca non specificata
M99.42	Stenosi del canale vertebrale causata dal tessuto connettivo: dorsale	Q65.6	Anca instabile congenita
M99.43	Stenosi del canale vertebrale causata dal tessuto connettivo: lombare	Q65.8	Altre deformazioni congenite dell'anca
M99.44	Stenosi del canale vertebrale causata dal tessuto connettivo: sacrale	Q65.9	Deformazione congenita dell'anca non specificata
M99.49	Stenosi del canale vertebrale causata dal tessuto connettivo: addome e altre localizzazioni	Q66.0	Piede torto equino-varo
M99.50	Stenosi del canale vertebrale causata da disco intervertebrale: Cranio	Q66.1	Piede torto talo-varo
M99.51	Stenosi del canale vertebrale causata da disco intervertebrale: cervicale	Q66.2	Metatarso varo
M99.52	Stenosi del canale vertebrale causata da disco intervertebrale: dorsale	Q66.3	Altri varismi congeniti dei piedi
M99.53	Stenosi del canale vertebrale causata da disco intervertebrale: lombare	Q66.4	Piede torto talo-valgo
M99.59	Stenosi del canale vertebrale causata da disco intervertebrale: addome e altre localizzazioni	Q66.5	Piede piatto congenito
M99.60	Stenosi ossea o da sublussazione dei forami intervertebrali: Cranio	Q66.6	Altri valgismi congeniti dei piedi
M99.61	Stenosi ossea o da sublussazione dei forami intervertebrali: cervicale	Q66.7	Piede cavo
M99.62	Stenosi ossea o da sublussazione dei forami intervertebrali: dorsale	Q66.8	Altre deformazioni congenite dei piedi
M99.63	Stenosi ossea o da sublussazione dei forami intervertebrali: lombare	Q66.9	Deformazione congenita dei piedi non specificata
M99.64	Stenosi ossea o da sublussazione dei forami intervertebrali: sacrale	Q67.5	Deformazione congenita della colonna vertebrale
M99.69	Stenosi ossea o da sublussazione dei forami intervertebrali: addome e altre localizzazioni	Q67.8	Altre deformazioni congenite del torace
M99.70	Stenosi dei forami intervertebrali causata da tessuto connettivo o da dischi intervertebrali: Cranio	Q68.0	Deformazione congenita del muscolo sternocleidomastoideo
M99.71	Stenosi dei forami intervertebrali causata da tessuto connettivo o da dischi intervertebrali: cervicale	Q68.1	Deformazione congenita della mano
M99.72	Stenosi dei forami intervertebrali causata da tessuto connettivo o da dischi intervertebrali: dorsale	Q68.2	Deformazione congenita del ginocchio
M99.73	Stenosi dei forami intervertebrali causata da tessuto connettivo o da dischi intervertebrali: lombare	Q68.3	Incurvamento congenito del femore
M99.74	Stenosi dei forami intervertebrali causata da tessuto connettivo o da dischi intervertebrali: sacrale	Q68.4	Incurvamento congenito della tibia e della fibula
M99.79	Stenosi dei forami intervertebrali causata da tessuto connettivo o da dischi intervertebrali: addome e altre localizzazioni	Q68.5	Incurvamento congenito delle ossa lunghe dell' arto inferiore non specificato
M99.80	Altre lesioni biomeccaniche: Cranio	Q68.8	Altre deformazioni congenite osteomuscolari specificate
M99.81	Altre lesioni biomeccaniche: cervicale	Q69.0	Dito(a) della mano accessorio(e)
M99.82	Altre lesioni biomeccaniche: dorsale	Q69.1	Pollice(i) accessorio(i)
M99.83	Altre lesioni biomeccaniche: lombare	Q69.2	Dito(a) del piede accessorio(e)
M99.84	Altre lesioni biomeccaniche: sacrale	Q69.9	Polidattilia non specificata
M99.85	Altre lesioni biomeccaniche: bacino	Q70.0	Fusione delle dita della mano
M99.86	Altre lesioni biomeccaniche: arto inferiore	Q70.1	Mano palmata
M99.87	Altre lesioni biomeccaniche: arto superiore	Q70.2	Fusione delle dita del piede
M99.88	Altre lesioni biomeccaniche: torace	Q70.3	Piede palmato
M99.89	Altre lesioni biomeccaniche: addome e altre localizzazioni	Q70.4	Polisindattilia
M99.90	Lesione biomeccanica non specificata: Cranio	Q70.9	Sindattilia non specificata
M99.91	Lesione biomeccanica non specificata: cervicale	Q71.0	Assenza completa dell' arto(i) superiore(i)
M99.92	Lesione biomeccanica non specificata: dorsale	Q71.1	Assenza completa del braccio e dell' avambraccio con presenza di mano
M99.93	Lesione biomeccanica non specificata: lombare	Q71.2	Assenza sia dell' avambraccio che della mano
M99.94	Lesione biomeccanica non specificata: sacrale	Q71.3	Assenza di mano o dito(a)
		Q71.4	Raccorciamento longitudinale congenito del radio
		Q71.5	Raccorciamento congenito longitudinale dell'ulna
		Q71.6	Bidattilia [Mano a chele di aragosta]
		Q71.8	Altre malformazioni per difetto, dell' arto(i) superiore(i)
		Q71.9	Malformazione per difetto dell'arto superiore non specificata
		Q72.0	Assenza completa dell'arto(i) inferiore(i)
		Q72.1	Assenza della coscia e della gamba con piede presente
		Q72.2	Assenza di gamba e piede
		Q72.3	Assenza di piede o dito(a)
		Q72.4	Raccorciamento longitudinale congenito del femore
		Q72.5	Raccorciamento congenito longitudinale della tibia
		Q72.6	Raccorciamento congenito longitudinale della fibula
		Q72.7	Piede bifido
		Q72.8	Altre malformazioni per difetto dell' arto(i) inferiore(i)
		Q72.9	Malformazione per difetto dell' arto inferiore non specificata
		Q73.0	Assenza di arto(i) non specificato(i)
		Q73.1	Focomelia, arto(i) non specificato(i)
		Q73.8	Altre deformazioni per difetto di arto(i) non specificate
		Q74.0	Altre malformazioni congenite dell'arto(i) superiore(i), compreso il cingolo scapolare

Q74.1	Malformazione congenita del ginocchio	S12.7	Fratture multiple della colonna cervicale
Q74.2	Altre malformazioni congenite dell'arto(i) inferiore(i), compreso il cingolo pelvico	S12.9	Frattura del collo, parte non specificata
		S13.0	Rottura traumatica di disco intervertebrale cervicale
Q74.3	Artrogriposi multipla congenita	S13.10	Lussazione di vertebra cervicale: Livello non specificato
Q74.8	Altre malformazioni congenite specificate di arto(i)	S13.11	Lussazione di vertebra cervicale: C1/C2
Q74.9	Malformazione congenita di arto(i) non specificata	S13.12	Lussazione di vertebra cervicale: C2/C3
Q75.0	Craniosinostosi	S13.13	Lussazione di vertebra cervicale: C3/C4
Q75.1	Disostosi craniofacciale	S13.14	Lussazione di vertebra cervicale: C4/C5
Q75.2	Ipertelorismo	S13.15	Lussazione di vertebra cervicale: C5/C6
Q75.3	Macrocefalia	S13.16	Lussazione di vertebra cervicale: C6/C7
Q75.4	Disostosi mandibolofacciale	S13.17	Lussazione di vertebra cervicale: C7/D1
Q75.5	Disostosi oculo-mandibolo-facciale	S13.18	Lussazione di vertebra cervicale: Altro
Q75.8	Altre malformazioni congenite specificate del cranio e di ossa del viso	S13.2	Lussazione di altra e non specificata parte del collo
		S13.3	Lussazioni multiple del collo
Q75.9	Malformazione congenita del cranio e di ossa del viso non specificata	S13.4	Distorsione e distrazione della colonna cervicale
		S13.5	Distorsione e distrazione dell'area tiroidea
Q76.1	Sindrome di Klippel-Feil	S13.6	Distorsione e distrazione di articolazioni e legamenti di altra e non specificata parte del collo
Q76.21	Spondilolistesi congenita		
Q76.22	Spondilolisi congenita	S16	Traumatismo di muscoli e di tendini a livello del collo
Q76.3	Scoliosi congenita da malformazione ossea congenita	S22.00	Frattura di vertebra dorsale: Livello non specificato
Q76.4	Altre malformazioni congenite della colonna vertebrale, non associate a scoliosi	S22.01	Frattura di vertebra dorsale: D1 e D2
		S22.02	Frattura di vertebra dorsale: D3 e D4
		S22.03	Frattura di vertebra dorsale: D5 e D6
Q76.5	Costola cervicale	S22.04	Frattura di vertebra dorsale: D7 e D8
Q76.8	Altre malformazioni congenite della gabbia toracica	S22.05	Frattura di vertebra dorsale: D9 e D10
Q76.9	Malformazione congenita della gabbia toracica non specificata	S22.06	Frattura di vertebra dorsale: D11 e D12
Q77.0	Acondrogenesi	S22.1	Fratture multiple della colonna dorsale
Q77.1	Nanismo tanatoforo	S22.8	Frattura di altre parti di ossa del torace
Q77.2	Sindrome delle coste corte	S22.9	Frattura di ossa del torace, parte non specificata
Q77.3	Condrodisplasia punctata	S23.0	Rottura traumatica di disco intervertebrale toracico
Q77.4	Acondroplasia	S23.10	Lussazione di vertebra dorsale: Livello non specificato
Q77.5	Displasia distrofica	S23.11	Lussazione di vertebra dorsale: D1/D2 e D2/D3
Q77.6	Displasia condro-ectodermica	S23.12	Lussazione di vertebra dorsale: D3/D4 e D4/D5
Q77.7	Displasia spondiloepifisaria	S23.13	Lussazione di vertebra dorsale: D5/D6 e D6/D7
Q77.8	Altra osteocondrodisplasia con difetti di crescita delle ossa lunghe e della colonna vertebrale	S23.14	Lussazione di vertebra dorsale: D7/D8 e D8/D9
Q77.9	Osteocondrodisplasia con difetti di crescita delle ossa lunghe e della colonna vertebrale non specificata	S23.15	Lussazione di vertebra dorsale: D9/D10 e D10/D11
		S23.16	Lussazione di vertebra dorsale: D11/D12
Q78.0	Osteogenesi imperfetta	S23.17	Lussazione di vertebra dorsale: D12/L1
Q78.1	Displasia fibrosa polioistotica	S23.3	Distorsione e distrazione della colonna dorsale
Q78.2	Osteopetrosi	S23.5	Distorsione e distrazione di altre e non specificate parti del torace
Q78.3	Displasia diafisaria progressiva		
Q78.4	Encondromatosi	S29.0	Traumatismo di muscoli e di tendini a livello del torace
Q78.5	Displasia metafisaria	S32.00	Frattura di vertebra lombare: Livello non specificato
Q78.6	Esostosi multiple congenite (Aclasia diafisaria)	S32.01	Frattura di vertebra lombare: L1
Q78.8	Altre osteocondrodisplasie specificate	S32.02	Frattura di vertebra lombare: L2
Q78.9	Osteocondrodisplasia non specificata	S32.03	Frattura di vertebra lombare: L3
Q79.6	Sindrome di Ehlers-Danlos	S32.04	Frattura di vertebra lombare: L4
Q79.8	Altre malformazioni del sistema osteomuscolare	S32.05	Frattura di vertebra lombare: L5
Q79.9	Malformazione congenita del sistema osteomuscolare non specificata	S32.1	Frattura del sacro
		S32.2	Frattura del coccige
Q87.0	Sindromi malformative congenite che alterano soprattutto l'aspetto facciale	S32.3	Frattura dell'osso iliaco
		S32.4	Frattura dell'acetabolo
R25.2	Crampo e spasmo	S32.5	Frattura del pube
R26.2	Difficoltà alla deambulazione non classificata altrove	S32.7	Fratture multiple della colonna lombare e della pelvi
R29.4	Click dell'anca	S32.81	Frattura: Ischio
R76.2	Falsa positività al test sierologico per la sifilide	S32.82	Frattura: Colonna lombare e sacro, parte non specificata
R93.6	Risultati anormali di diagnostica per immagini degli arti	S32.83	Frattura: Pelvi, parte non specificata
R93.7	Risultati anormali di diagnostica per immagini di altre parti del sistema osteomuscolare	S32.89	Frattura: Altre e multiple parti della pelvi
		S33.0	Rottura traumatica di disco intervertebrale lombare
S03.1	Lussazione della cartilagine del setto nasale	S33.10	Lussazione di vertebra lombare: Livello non specificato
S03.3	Lussazione di altre e non specificate parti della testa	S33.11	Lussazione di vertebra lombare: L1/L2
S03.5	Distorsione e distrazione di articolazioni e legamenti di altre e non specificate parti della testa	S33.12	Lussazione di vertebra lombare: L2/L3
		S33.13	Lussazione di vertebra lombare: L3/L4
S09.1	Traumatismo di muscolo e tendine della testa	S33.14	Lussazione di vertebra lombare: L4/L5
S12.0	Frattura della prima vertebra cervicale	S33.15	Lussazione di vertebra lombare: L5/S1
S12.1	Frattura della seconda vertebra cervicale	S33.2	Lussazione delle articolazioni sacroiliache e sacrococcigea
S12.21	Frattura della terza vertebra cervicale	S33.3	Lussazione di altre e non specificate parti della colonna vertebrale lombare e della pelvi
S12.22	Frattura della quarta vertebra cervicale		
S12.23	Frattura della quinta vertebra cervicale	S33.4	Rottura traumatica della sinfisi pubica
S12.24	Frattura della sesta vertebra cervicale		
S12.25	Frattura della settima vertebra cervicale		

S33.50	Distorsione e distrazione della colonna vertebrale lombare, non specificata	S52.10	Frattura dell'estremità prossimale del radio: Parte non specificata
S33.51	Distorsione e distrazione dell'articolazione lombo-sacrale e suoi legamenti	S52.11	Frattura dell'estremità prossimale del radio: Testa
S33.6	Distorsione e distrazione dell'articolazione sacroiliaca	S52.12	Frattura dell'estremità prossimale del radio: Collo
S33.7	Distorsione e distrazione di altre e non specificate parti della colonna vertebrale lombare e della pelvi	S52.19	Frattura dell'estremità prossimale del radio: Altre e multiple parti
S39.0	Traumatismo di muscoli e di tendini dell'addome, della regione lombo-sacrale e della pelvi	S52.20	Frattura della diafisi dell'ulna, parte non specificata
S42.00	Frattura della clavicola: Parte non specificata	S52.21	Frattura della diafisi prossimale dell'ulna con lussazione della testa del radio
S42.01	Frattura della clavicola: Terzo mediale	S52.30	Frattura della diafisi del radio, Parte non specificata
S42.02	Frattura della clavicola: Terzo centrale	S52.31	Frattura della diafisi distale del radio con lussazione della testa dell'ulna
S42.03	Frattura della clavicola: Terzo laterale	S52.4	Frattura diafisaria sia dell'ulna che del radio
S42.09	Frattura della clavicola: Multipla	S52.50	Frattura dell'estremità distale del radio: Non specificata
S42.10	Frattura della scapola: Parte non specificata	S52.51	Frattura dell'estremità distale del radio: Frattura da estensione
S42.11	Frattura della scapola: Corpo	S52.52	Frattura dell'estremità distale del radio: Frattura da flessione
S42.12	Frattura della scapola: Acromion	S52.59	Frattura dell'estremità distale del radio: Altre e multiple parti
S42.13	Frattura della scapola: Processo coracoideo	S52.6	Frattura dell'estremità distale sia dell'ulna che del radio
S42.14	Frattura della scapola: Cavità glenoidea e collo della scapola	S52.7	Fratture multiple dell'avambraccio
S42.19	Frattura della scapola: Multipla	S52.8	Frattura di altre parti dell'avambraccio
S42.20	Frattura dell'estremità superiore dell'omero: Parte non specificata	S52.9	Frattura dell'avambraccio, parte non specificata
S42.21	Frattura dell'estremità superiore dell'omero: Testa	S53.0	Lussazione della testa del radio
S42.22	Frattura dell'estremità superiore dell'omero: Collo chirurgico	S53.10	Lussazione del gomito: Non specificata
S42.23	Frattura dell'estremità superiore dell'omero: Collo anatomico	S53.11	Altra e non specificata lussazione del gomito: Anteriore
S42.24	Frattura dell'estremità superiore dell'omero: Tubercolo maggiore	S53.12	Altra e non specificata lussazione del gomito: Posteriore
S42.29	Frattura dell'estremità superiore dell'omero: Altre e multiple parti	S53.13	Altra e non specificata lussazione del gomito: Mediale
S42.3	Frattura della diafisi dell'omero	S53.14	Altra e non specificata lussazione del gomito: Laterale
S42.40	Frattura dell'estremità distale dell'omero: Parte non specificata	S53.18	Lussazione del gomito: Altro
S42.41	Frattura dell'estremità distale dell'omero: Sovracondiloidea	S53.2	Rottura traumatica del legamento collaterale radiale
S42.42	Frattura dell'estremità distale dell'omero: Epicondilo laterale	S53.3	Rottura traumatica del legamento collaterale ulnare
S42.43	Frattura dell'estremità distale dell'omero: Epicondilo mediale	S53.40	Distorsione e distrazione del gomito: Parte non specificata
S42.44	Frattura dell'estremità distale dell'omero: Epicondilo, epicondili, non specificato	S53.41	Distorsione e distrazione del gomito: Legamento collaterale radiale
S42.45	Frattura dell'estremità distale dell'omero: Transcondiloidea (a T o a Y)	S53.42	Distorsione e distrazione del gomito: Legamento collaterale ulnare
S42.49	Frattura dell'estremità distale dell'omero: Altre e multiple parti	S53.43	Distorsione e distrazione del gomito: (Articolazione) omeroradiale
S42.7	Fratture multiple della clavicola, della scapola e dell'omero	S53.44	Distorsione e distrazione del gomito: (Articolazione) omeroulnare
S42.8	Frattura di altre parti della spalla e del braccio	S53.48	Distorsione e distrazione del gomito: Altre parti
S42.9	Frattura del cingolo scapolare, parte non specificata	S56.0	Traumatismo di muscoli e di tendini flessori del pollice a livello dell'avambraccio
S43.00	Lussazione dell'articolazione della spalla, non specificata	S56.1	Traumatismo di muscoli e di tendini flessori di altre(o) dita(o) a livello dell'avambraccio
S43.01	Lussazione anteriore dell'omero	S56.2	Traumatismo di altri muscoli e tendini flessori a livello dell'avambraccio
S43.02	Lussazione posteriore dell'omero	S56.3	Traumatismo di muscoli o di tendini estensori o abduttori del pollice a livello dell'avambraccio
S43.03	Lussazione inferiore dell'omero	S56.4	Traumatismo di muscoli e di tendini estensori di altre(o) dita(o) a livello dell'avambraccio
S43.08	Lussazione di altre parti della spalla	S56.5	Traumatismo di altri muscoli e tendini estensori a livello dell'avambraccio
S43.1	Lussazione dell'articolazione acromioclaveare	S56.7	Traumatismo di muscoli e tendini multipli a livello dell'avambraccio
S43.2	Lussazione dell'articolazione sternoclaveare	S56.8	Traumatismo di altri e non specificati muscoli e tendini a livello dell'avambraccio
S43.3	Lussazione di altre e non specificate parti del cingolo della spalla	S62.0	Frattura dell'osso navicolare [scafoide] della mano
S43.4	Distorsione e distrazione dell'articolazione della spalla	S62.10	Frattura: Osso(a) carpale(i), non specificato(e)
S43.5	Distorsione e distrazione dell'articolazione acromioclaveare	S62.11	Frattura: Osso semilunare
S43.7	Distorsione e distrazione di altre e non specificate parti del cingolo della spalla	S62.12	Frattura: Osso piramidale
S46.0	Traumatismo dei muscoli e dei tendini della cuffia dei rotatori della spalla	S62.13	Frattura: Osso pisiforme
S46.1	Traumatismo del muscolo e del tendine del capo lungo del bicipite	S62.14	Frattura: Osso trapezio
S46.2	Traumatismo del muscolo e del tendine di altre parti del bicipite	S62.15	Frattura: Osso trapezoide
S46.3	Traumatismo del muscolo e del tendine del tricipite	S62.16	Frattura: Osso capitato
S46.7	Traumatismo di muscoli e tendini multipli a livello della spalla e del braccio	S62.17	Frattura: Osso uncinato
S46.8	Traumatismo di altri muscoli e tendini a livello della spalla e del braccio	S62.19	Frattura di altre o multiple ossa carpalie
S46.9	Traumatismo di muscolo e tendine non specificati a livello della spalla e del braccio	S62.20	Frattura del primo osso metacarpale: Parte non specificata
S52.00	Frattura dell'estremità sprossimale dell'ulna: Parte non specificata	S62.21	Frattura del primo osso metacarpale: Base
S52.01	Frattura dell'estremità prossimale dell'ulna: Olecrano	S62.22	Frattura del primo osso metacarpale: Corpo
S52.02	Frattura dell'estremità prossimale dell'ulna: Processo coronoideo dell'ulna	S62.23	Frattura del primo osso metacarpale: Collo
S52.09	Frattura dell'estremità prossimale dell'ulna: Altre e multiple parti	S62.24	Frattura del primo osso metacarpale: Testa
		S62.30	Frattura di altro osso metacarpale: Parte non specificata

S62.31	Frattura di altro osso metacarpale: Base	S72.10	Frattura del femore: Trocanterica, non specificata
S62.32	Frattura di altro osso metacarpale: Corpo	S72.11	Frattura del femore: Intertrocanterica
S62.33	Frattura di altro osso metacarpale: Collo	S72.2	Frattura sottotrocanterica
S62.34	Frattura di altro osso metacarpale: Testa	S72.3	Frattura diafisaria del femore
S62.4	Fratture multiple di ossa metacarpali	S72.40	Frattura dell'estremità distale del femore: Parte non specificata
S62.50	Frattura del pollice: Parte non specificata	S72.41	Frattura dell'estremità distale del femore: Condilo (laterale) (mediale)
S62.51	Frattura del pollice: Falange prossimale	S72.42	Frattura dell'estremità distale del femore: Epifisi, epifisiolisi
S62.52	Frattura del pollice: Falange distale	S72.43	Frattura dell'estremità distale del femore: Sovracondiloidea
S62.60	Frattura di altro dito della mano: Parte non specificata	S72.44	Frattura dell'estremità distale del femore: Intercondiloidea
S62.61	Frattura di altro dito della mano: Falange prossimale	S72.7	Fratture multiple del femore
S62.62	Frattura di altro dito della mano: Falange media	S72.8	Fratture di altre parti del femore
S62.63	Frattura di altro dito della mano: Falange distale	S72.9	Frattura del femore, parte non specificata
S62.7	Fratture multiple delle dita della mano	S73.00	Lussazione dell'anca: Non specificata
S62.8	Frattura di altre e non specificate parti del polso e della mano	S73.01	Lussazione dell'anca: Posteriore
S63.00	Lussazione del polso: Parte non specificata	S73.02	Lussazione dell'anca: Anteriore
S63.01	Lussazione del polso: (Articolazione) radioulnare	S73.08	Lussazione dell'anca: Altro
S63.02	Lussazione del polso: (Articolazione) radiocarpica	S73.10	Distorsione e distrazione dell'anca: Parte non specificata
S63.03	Lussazione del polso: (Articolazione) mediocarpica	S73.11	Distorsione e distrazione dell'anca: (Legamento) ileofemorale
S63.04	Lussazione del polso: (Articolazione) carpometacarpica	S73.12	Distorsione e distrazione dell'anca: (Legamento) ischiocapsulare
S63.08	Lussazione del polso: Altro	S73.18	Distorsione e distrazione dell'anca: Altre parti
S63.10	Lussazione di dito della mano: Parte non specificata	S76.0	Traumatismo di muscolo e di tendine dell'anca
S63.11	Lussazione di dito della mano: (Articolazione) metacarpofalangea	S76.1	Traumatismo muscolare e tendineo del quadricipite
S63.12	Lussazione di dito della mano: (Articolazione) interfalangea	S76.2	Traumatismo muscolare e tendineo degli adduttore della coscia
S63.2	Lussazioni multiple di dita della mano	S76.3	Traumatismo muscolare e tendineo del gruppo muscolare posteriore a livello della coscia
S63.3	Rottura traumatica di legamento del polso e del carpo	S76.4	Traumatismo di altri e non specificati muscoli e tendini a livello della coscia
S63.4	Rottura traumatica di legamento di dito della mano a livello della (e) articolazione(i) metacarpofalangea(e) e interfalangea(e)	S76.7	Traumatismo di multipli muscoli e tendini a livello dell'anca e della coscia
S63.50	Distorsione e distrazione del polso: Parte non specificata	S82.0	Frattura della rotula
S63.51	Distorsione e distrazione del polso: (Articolazione) carpale	S82.11	Frattura dell'estremità prossimale della tibia: Con frattura del perone (qualsiasi parte)
S63.52	Distorsione e distrazione del polso: (Legamento) (Articolazione) radiocarpico(a)	S82.18	Frattura dell'estremità prossimale della tibia: Altro
S63.53	Distorsione e distrazione del polso: (Articolazione) carpometacarpica	S82.21	Frattura diafisaria della tibia: Con frattura del perone (qualsiasi parte)
S63.58	Distorsione e distrazione del polso: Altre parti	S82.28	Frattura diafisaria della tibia: Altro
S63.60	Distorsione e distrazione di dito(a) della mano: Parte non specificata	S82.31	Frattura dell'estremità distale della tibia: Con frattura del perone (qualsiasi parte)
S63.61	Distorsione e distrazione di dito(a) della mano: (Articolazione) metacarpofalangea	S82.38	Frattura dell'estremità distale della tibia: Altro
S63.62	Distorsione e distrazione di dito(a) della mano: (Articolazione) interfalangea	S82.40	Frattura del solo perone: Parte non specificata
S63.68	Distorsione e distrazione di dito(a) della mano: Altre parti	S82.41	Frattura del solo perone: Estremità prossimale
S63.7	Distorsione e distrazione di altre e non specificate parti della mano	S82.42	Frattura del solo perone: Diafisi
S66.0	Traumatismo di muscoli e tendini flessori lunghi del pollice a livello del polso e della mano	S82.49	Frattura del solo perone: Multipla
S66.1	Traumatismo di muscoli e tendini flessori di altro dito a livello del polso e della mano	S82.5	Frattura del malleolo mediale
S66.2	Traumatismo di muscoli e tendini estensori del pollice a livello del polso e della mano	S82.6	Frattura del malleolo laterale
S66.3	Traumatismo di muscoli e tendini estensori di altro dito a livello del polso e della mano	S82.7	Fratture multiple della gamba
S66.4	Traumatismo di muscoli e tendini intrinseci del pollice a livello del polso e della mano	S82.81	Frattura bimalleolare
S66.5	Traumatismo di muscoli e tendini intrinseci di altro dito a livello del polso e della mano	S82.82	Frattura trimalleolare
S66.6	Traumatismo di muscoli e tendini flessori multipli a livello del polso e della mano	S82.88	Fratture di altre parti della gamba
S66.7	Traumatismo di muscoli e tendini estensori multipli a livello del polso e della mano	S82.9	Frattura della gamba, parte non specificata
S66.8	Traumatismo di altri muscoli e tendini a livello del polso e della mano	S83.0	Lussazione della rotula
S66.9	Traumatismo di muscolo e tendine non specificato a livello del polso e della mano	S83.10	Lussazione del ginocchio: Non specificata
S72.00	Frattura del collo del femore: Parte non specificata	S83.11	Lussazione del ginocchio: Lussazione anteriore della tibia prossimale
S72.01	Frattura del collo del femore: Intracapsulare	S83.12	Lussazione del ginocchio: Lussazione posteriore della tibia prossimale
S72.02	Frattura del collo del femore: Epifisi (prossimale), epifisiolisi	S83.13	Lussazione del ginocchio: Lussazione mediale della tibia prossimale
S72.03	Frattura del collo del femore: Sottocapitata	S83.14	Lussazione del ginocchio: Lussazione laterale della tibia prossimale
S72.04	Frattura del collo del femore: Mediocervicale	S83.18	Lussazione del ginocchio: Altro
S72.05	Frattura del collo del femore: Basicervicale	S83.2	Lesione del menisco in atto
S72.08	Frattura del collo del femore: Altre parti	S83.3	Lesione in atto della cartilagine articolare del ginocchio
		S83.40	Distorsione e distrazione del ginocchio: Legamento collaterale non specificato
		S83.41	Distorsione e distrazione del ginocchio: Distorsione del legamento collaterale peroneale [esterno]
		S83.42	Distorsione e distrazione del ginocchio: Distorsione del legamento collaterale tibiale [interno]

S83.43	Distorsione e distrazione del ginocchio: Lacerazione del legamento collaterale peroneale [esterno]	S96.7	Traumatismo di muscoli e tendini multipli a livello della caviglia e del piede
S83.44	Distorsione e distrazione del ginocchio: Lacerazione del legamento collaterale tibiale [interno]	S96.8	Traumatismo di altri muscoli e tendini a livello della caviglia e del piede
S83.50	Distorsione e distrazione del ginocchio: Legamento crociato non specificato	S96.9	Traumatismo di muscolo e di tendine, non specificato, della caviglia e del piede
S83.51	Distorsione e distrazione del ginocchio: Distorsione del legamento crociato anteriore	T02.10	Fratture interessanti il torace, la regione lombosacrale e la pelvi: chiusa
S83.52	Distorsione e distrazione del ginocchio: Distorsione del legamento crociato posteriore	T02.11	Fratture interessanti il torace, la regione lombosacrale e la pelvi: aperta
S83.53	Distorsione e distrazione del ginocchio: Lacerazione del legamento crociato anteriore	T02.20	Fratture interessanti regioni multiple dell'arto superiore: chiusa
S83.54	Distorsione e distrazione del ginocchio: Lacerazione del legamento crociato posteriore	T02.21	Fratture interessanti regioni multiple dell'arto superiore: aperta
S83.6	Distorsione e distrazione di altre e non specificate parti del ginocchio	T02.30	Fratture interessanti regioni multiple di un arto inferiore: chiusa
S83.7	Traumatismo di strutture multiple del ginocchio	T02.31	Fratture interessanti regioni multiple di un arto inferiore: aperta
S86.0	Traumatismo del tendine di Achille	T02.80	Fratture interessanti altre combinazioni di regioni corporee: chiusa
S86.1	Traumatismo di altro(i) muscolo(i) e tendine(i) del gruppo muscolare posteriore a livello della gamba	T02.81	Fratture interessanti altre combinazioni di regioni corporee: aperta
S86.2	Traumatismo di muscolo(i) e tendine(i) del gruppo muscolare anteriore a livello della gamba	T02.90	Fratture multiple non specificate: chiusa
S86.3	Traumatismo di muscolo(i) e tendine(i) del gruppo muscolare peroneale a livello della gamba	T02.91	Fratture multiple non specificate: aperta
S86.7	Traumatismo di muscoli e tendini multipli a livello della gamba	T03.0	Lussazioni, distorsioni e distrazioni interessanti la testa e il collo
S86.8	Traumatismo di altri muscoli e tendini a livello della gamba	T03.1	Lussazioni, distorsioni e distrazioni interessanti il torace, la regione lombosacrale e la pelvi
S86.9	Traumatismo di muscolo e tendine non specificati a livello della gamba	T03.2	Lussazioni, distorsioni e distrazioni interessanti regioni multiple di arto(i) superiore(i)
S92.0	Frattura del calcagno	T03.3	Lussazioni, distorsioni e distrazioni interessanti regioni multiple di arto(i) inferiore(i)
S92.1	Frattura del talo	T03.4	Lussazioni, distorsioni e distrazioni interessanti regioni multiple di arto(i) superiore(i) con arto(i) inferiore(i)
S92.20	Frattura: Altro(e) osso(a) tarsale(i), non specificato(e)	T03.8	Lussazioni, distorsioni e distrazioni interessanti altre combinazioni di regioni corporee
S92.21	Frattura: Osso navicolare [scafoide] del piede	T03.9	Lussazioni, distorsioni e distrazioni multiple non specificate
S92.22	Frattura: Osso cuboide	T06.4	Traumatismi di muscoli e di tendini interessanti regioni corporee multiple
S92.23	Frattura: Osso cuneiforme (intermedio) (laterale) (mediale)	T08.0	Frattura della colonna vertebrale, livello non specificato: chiusa
S92.28	Frattura: Altre ossa tarsali	T08.1	Frattura della colonna vertebrale, livello non specificato: aperta
S92.3	Frattura di osso metatarsale	T09.2	Lussazione, distorsione e distrazione di articolazione e legamento del tronco, senza specificazione
S92.4	Frattura dell'alluce	T09.5	Traumatismo di muscolo e tendine del tronco non specificati
S92.5	Frattura di altro dito del piede	T10.0	Frattura di arto superiore, livello non specificato: chiusa
S92.7	Fratture multiple del piede	T10.1	Frattura di arto superiore, livello non specificato: aperta
S92.9	Frattura del piede non specificata	T11.2	Lussazione, distorsione e distrazione di articolazione e legamento non specificati di arto superiore, livello non specificato
S93.0	Lussazione dell'articolazione della caviglia	T11.5	Traumatismo di muscolo e tendine non specificati di arto superiore, livello non specificato
S93.10	Lussazione del(le) dito(a) del piede: Non specificato(e)	T12.0	Frattura di arto inferiore, livello non specificato: chiusa
S93.11	Lussazione del(le) dito(a) del piede: (Articolazione) metatarsofalangea	T12.1	Frattura di arto inferiore, livello non specificato: aperta
S93.12	Lussazione del(le) dito(a) del piede: (Articolazione) interfalangea	T13.2	Lussazione, distorsione e distrazione di articolazione e legamento non specificati di arto inferiore, livello non specificato
S93.2	Rottura di legamenti a livello della caviglia e del piede	T13.5	Traumatismo di muscolo e tendine di arto inferiore non specificati, livello non specificato
S93.30	Lussazione di altre e non specificate parti del piede: Parte non specificata	T14.20	Frattura di regione corporea non specificata: chiusa
S93.31	Lussazione di altre e non specificate parti del piede: Tarso, articolazione non specificata	T14.21	Frattura di regione corporea non specificata: aperta
S93.32	Lussazione di altre e non specificate parti del piede: (Articolazione) mediatarsica	T14.3	Lussazione, distorsione e distrazione di regione corporea non specificata
S93.33	Lussazione di altre e non specificate parti del piede: (Articolazione) tarsometatarsica	T14.6	Traumatismo di muscoli e tendini di regione corporea non specificata
S93.34	Lussazione di altre e non specificate parti del piede: Metatarso, articolazione non specificata	T79.6	Ischemia traumatica di un muscolo
S93.38	Lussazione di altre e non specificate parti del piede: Altro	T84.0	Complicanza meccanica di protesi articolare interna
S93.40	Distorsione e distrazione della caviglia: Parte non specificata	T84.1	Complicanza meccanica di dispositivo fissatore interno di ossa di arto
S93.41	Distorsione e distrazione della caviglia: Legamento deltoideo	T84.2	Complicanza meccanica di dispositivo fissatore interno di altre ossa
S93.42	Distorsione e distrazione della caviglia: Legamento peroneocalcaneale	T84.3	Complicanza meccanica di altri dispositivi, impianti ed innesti ossei
S93.43	Distorsione e distrazione della caviglia: Legamento tibioperoneo (anteriore) (posteriore), distale	T84.4	Complicanza meccanica di altri dispositivi, impianti ed innesti interni ortopedici
S93.48	Distorsione e distrazione della caviglia: Altre parti	T84.5	Infezione e reazione infiammatoria da protesi articolare interna [qualsiasi sede]
S93.5	Distorsione e distrazione del(le) dito(a) del piede	T84.6	Infezione e reazione infiammatoria da dispositivo fissatore interno [qualsiasi sede]
S93.6	Distorsione e distrazione di altre e non specificate parti del piede		
S96.0	Traumatismo di muscoli e di tendini flessori lunghi delle dita del piede a livello della caviglia e del piede		
S96.1	Traumatismo di muscoli e di tendini estensori lunghi delle dita del piede a livello della caviglia e del piede		
S96.2	Traumatismo di muscoli e di tendini intrinseci a livello della caviglia e del piede		

T84.7	Infezione e reazione infiammatoria da altri dispositivi, impianti ed innesti interni ortopedici	T93.1	Sequela di frattura del femore
T84.8	Altre complicanze di dispositivi, impianti ed innesti protesici interni ortopedici	T93.2	Sequela di altre fratture dell' arto inferiore
T84.9	Complicanza, non specificata, di dispositivo, impianto ed innesto protesico interno ortopedico	T93.3	Sequela di lussazione, distorsione e distrazione dell' arto inferiore
T87.0	Complicanze di reimpianto di (parte di) arto superiore	T93.5	Sequela di traumatismo di muscoli e di tendini dell' arto inferiore
T87.1	Complicanze di reimpianto di (parte di) arto inferiore	T93.6	Sequela di traumatismo da schiacciamento e amputazione traumatica dell' arto inferiore
T87.2	Complicanze di reimpianto di altra parte corporea	T94.0	Sequela di traumi interessanti regioni corporee multiple
T87.3	Neuroma del moncone di amputazione	Z44.0	Fornitura ed adattamento di braccio artificiale (completo) (parziale)
T87.4	Infezione del moncone di amputazione	Z44.1	Fornitura ed adattamento di gamba artificiale (completa) (parziale)
T87.5	Necrosi del moncone di amputazione	Z46.7	Fornitura ed adattamento di apparecchio ausiliario ortopedico
T87.6	Altre e non specificate complicanze del moncone di amputazione	Z47.0	Rimozione di placca o di altro dispositivo di fissazione interna
T91.1	Sequela di frattura della colonna vertebrale	Z47.8	Follow-up di altri trattamenti ortopedici specificati
T91.2	Sequela di altra frattura del torace e della pelvi	Z47.9	Follow-up di trattamento ortopedico non specificato
T92.1	Sequela di frattura del braccio	Z52.2	Donatore di ossa
T92.2	Sequela di frattura a livello del polso e della mano	Z94.6	Stato dopo trapianto osseo
T92.3	Sequela di lussazione, distorsione e distrazione dell'arto superiore	Z96.6	Portatore di impianto ortopedico articolare
T92.5	Sequela di traumatismo muscolare e tendineo dell' arto superiore	Z96.9	Portatore di impianto funzionale non specificato
T92.6	Sequela di traumatismo da schiacciamento o amputazione traumatica dell' arto superiore	Z97.1	Portatore di arto artificiale (completo) (parziale)

ADRG I02**Trapianto di tessuto / cute altamente impegnativo, eccetto che nella mano o procedure OR specifiche in quattro tempi o intervento microvascolare**

Nessuna Diagnosi principale nella Tabella I02-1 e Procedura nella tabella I02-3 e (PCCL > 2 e (Procedure complicanti o Intervento su più localizzazioni o Diagnosi nella tabella I02-2) o PCCL > 3) o Certe procedure OR a quattro tempi e (Definizione dei DRG (I03A o Definizione dei DRG (I06A o Definizione dei DRG (I07A o Definizione dei DRG (I08A o Definizione dei DRG (I08B o Definizione dei DRG (I22Z) o Procedura nella tabella I02-4

DRG I02A**Trapianto molto impegnativo di tessuto / cute, eccetto che sulla mano o procedure OR specifiche in quattro tempi o intervento microvascolare, con procedure complicanti, intervento su localizzazioni multiple o con grave lesione dei tessuti molli, con CC estremamente gravi**

PCCL > 3 e (Procedure complicanti o Intervento su più localizzazioni o Diagnosi nella tabella I02-2)

DRG I02B**Trapianto molto impegnativo di tessuto / cute, eccetto che sulla mano o procedure OR specifiche in quattro tempi o intervento microvascolare, senza procedure complicanti, intervento su localizzazioni multiple o grave lesione dei tessuti molli con CC estremamente gravi****Diagnosi principale I02-1**

C40.1	Tumore Maligno: Ossa corte dell'arto superiore	M11.24	Altra condrocalcinosi: mano
C47.1	Tumore Maligno: Nervi periferici dell'arto superiore, inclusa la spalla	M11.84	Altra artropatia, specificata, da microcristalli: mano
C49.1	Tumore Maligno: Tessuto connettivo e tessuti molli dell'arto superiore, inclusa la spalla	M11.94	Artropatia da microcristalli non specificata: mano
D16.1	Tumore benigno: Ossa corte dell'arto superiore	M12.14	Malattia di Kaschin-Beck: mano
D21.1	Tumore benigno: Connettivo ed altri tessuti molli dell'arto superiore, inclusa la spalla	M12.24	Sinovite villonodulare (pigmentata): mano
M00.04	Artrite e poliartrite stafilococcica: mano	M12.34	Reumatismo palindromico: mano
M00.14	Artrite e poliartrite pneumococcica: mano	M12.44	Idrartrosi intermittente: mano
M00.24	Altre artriti e poliartriti streptococciche: mano	M12.54	Artropatia traumatica: mano
M00.84	Artrite e poliartrite da altri batteri specificati: mano	M12.84	Altre artropatie specificate non classificate altrove: mano
M00.94	Artrite piogenica non specificata: mano	M13.14	Monoartrite non classificata altrove: mano
M02.04	Artropatia successiva a bypass intestinale: mano	M13.84	Altre artriti specificate: mano
M02.14	Artropatia post-dissenterica: mano	M13.94	Artrite non specificata: mano
M02.24	Artropatia post-vaccinale: mano	M18.0	Artrosi primaria della prima articolazione carpometacarpica bilaterale (rizartrosi)
M02.34	Malattia di Reiter: mano	M18.1	Altra artrosi primaria della prima articolazione carpometacarpica
M02.84	Altre artropatie reattive: mano	M18.2	Artrosi post-traumatica bilaterale della prima articolazione carpometacarpica
M02.94	Artropatia reattiva non specificata: mano	M18.3	Altra artrosi post-traumatica della prima articolazione carpometacarpica
M11.04	Malattia da deposito di cristalli di idrossiapatite: mano	M18.4	Altra artrosi secondaria bilaterale della prima articolazione carpometacarpica
M11.14	Condrocalcinosi familiare: mano		

M18.5	Altra artrosi secondaria della prima articolazione carpometacarpica	Q71.0	Assenza completa dell' arto(i) superiore(i)
M18.9	Artrosi, non specificata, della prima articolazione carpometacarpica	Q71.1	Assenza completa del braccio e dell' avambraccio con presenza di mano
M20.0	Deformità di uno o più dita della mano	Q71.3	Assenza di mano o dito(a)
M21.84	Altre deformità acquisite degli arti specificate: mano	Q71.6	Bidattilia [Mano a chele di aragosta]
M21.94	Deformità acquisita di arto non specificata: mano	S56.0	Traumatismo di muscoli e di tendini flessori del pollice a livello dell'avambraccio
M24.04	Corpo libero endoarticolare: mano	S56.1	Traumatismo di muscoli e di tendini flessori di altre(o) dita(o) a livello dell'avambraccio
M24.14	Altri disturbi delle cartilagini articolari: mano	S56.3	Traumatismo di muscoli o di tendini estensori o abduttori del pollice a livello dell'avambraccio
M24.34	Lussazione e sublussazione patologiche di articolazione non classificata altrove: mano	S56.4	Traumatismo di muscoli e di tendini estensori di altre(o) dita(o) a livello dell'avambraccio
M24.44	Lussazione e sublussazione recidivanti di articolazione: mano	S62.20	Frattura del primo osso metacarpale: Parte non specificata
M24.54	Contrattura articolare: mano	S62.21	Frattura del primo osso metacarpale: Base
M24.64	Anchilosi articolare: mano	S62.22	Frattura del primo osso metacarpale: Corpo
M24.84	Altre specifiche lesioni articolari non classificate altrove: mano	S62.23	Frattura del primo osso metacarpale: Collo
M24.94	Lesione articolare non specificata: mano	S62.24	Frattura del primo osso metacarpale: Testa
M25.04	Emartrosi: mano	S62.30	Frattura di altro osso metacarpale: Parte non specificata
M25.14	Fistola articolare: mano	S62.31	Frattura di altro osso metacarpale: Base
M25.24	Iperlassità articolare: mano	S62.32	Frattura di altro osso metacarpale: Corpo
M25.34	Altra instabilità articolare: mano	S62.33	Frattura di altro osso metacarpale: Collo
M25.44	Versamento articolare: mano	S62.34	Frattura di altro osso metacarpale: Testa
M25.54	Dolore articolare: mano	S62.4	Fratture multiple di ossa metacarpali
M25.64	Rigidità articolare non classificata altrove: mano	S62.50	Frattura del pollice: Parte non specificata
M25.74	Osteofitosi: mano	S62.51	Frattura del pollice: Falange prossimale
M25.84	Altri disturbi articolari specificati: mano	S62.52	Frattura del pollice: Falange distale
M25.94	Disturbo articolare non specificato: mano	S62.60	Frattura di altro dito della mano: Parte non specificata
M65.84	Altre sinoviti e tenosinoviti: mano	S62.61	Frattura di altro dito della mano: Falange prossimale
M66.24	Rottura spontanea di tendini estensori: mano	S62.62	Frattura di altro dito della mano: Falange media
M66.30	Rottura spontanea di tendini flessori: Localizzazioni multiple	S62.63	Frattura di altro dito della mano: Falange distale
M66.34	Rottura spontanea di tendini flessori: mano	S62.7	Fratture multiple delle dita della mano
M72.0	Fibromatosi della fascia palmare [Dupuytren]	S62.8	Frattura di altre e non specificate parti del polso e della mano
M86.04	Osteomielite acuta ematogena: mano	S63.10	Lussazione di dito della mano: Parte non specificata
M86.14	Altra osteomielite acuta: mano	S63.11	Lussazione di dito della mano: (Articolazione) metacarpofalangea
M86.24	Osteomielite subacuta: mano	S63.12	Lussazione di dito della mano: (Articolazione) interfalangea
M86.34	Osteomielite cronica multifocale: mano	S63.2	Lussazioni multiple di dita della mano
M86.44	Osteomielite cronica con fistola: mano	S63.4	Rottura traumatica di legamento di dito della mano a livello della (e) articolazione(i) metacarpofalangea(e) e interfalangea(e)
M86.54	Altra osteomielite cronica ematogena: mano	S63.60	Distorsione e distrazione di dito(a) della mano: Parte non specificata
M86.64	Altra osteomielite cronica: mano	S63.61	Distorsione e distrazione di dito(a) della mano: (Articolazione) metacarpofalangea
M86.84	Altra osteomielite: mano	S63.62	Distorsione e distrazione di dito(a) della mano: (Articolazione) interfalangea
M86.94	Osteomielite non specificata: mano	S63.68	Distorsione e distrazione di dito(a) della mano: Altre parti
M87.14	Osteonecrosi da farmaci: mano	S63.7	Distorsione e distrazione di altre e non specificate parti della mano
M87.24	Osteonecrosi da un trauma anteriore: mano	T87.0	Complicanze di reimpianto di (parte di) arto superiore
M87.34	Altra osteonecrosi secondaria: mano		
M87.84	Altra osteonecrosi: mano		
M87.94	Osteonecrosi non specificata: mano		
M89.64	Osteopatia consecutiva a poliomielite: mano		
Q68.1	Deformazione congenita della mano		
Q69.0	Dito(a) della mano accessorio(e)		
Q69.1	Pollice(i) accessorio(i)		
Q70.0	Fusione delle dita della mano		
Q70.1	Mano palmata		

Diagnosi I02-2

S01.83	Ferita aperta (qualsiasi parte della testa) in collegamento con traumatismo intracranico	S21.86	Danno ai tessuti molli di terzo grado su frattura o lussazione chiusa del torace
S01.86	Danno ai tessuti molli di terzo grado su frattura o lussazione chiusa della testa	S21.88	Danno ai tessuti molli di secondo grado su frattura o lussazione aperta del torace
S01.88	Danno ai tessuti molli di secondo grado su frattura o lussazione aperta della testa	S21.89	Danno ai tessuti molli di terzo grado su frattura o lussazione aperta del torace
S01.89	Danno ai tessuti molli di terzo grado su frattura o lussazione aperta della testa	S31.83	Ferita aperta (qualsiasi parte dell'addome, dei lombi e della pelvi) in collegamento con traumatismo intraaddominale
S11.86	Danno ai tessuti molli di terzo grado su frattura o lussazione chiusa del collo	S31.86	Danno ai tessuti molli di terzo grado su frattura o lussazione chiusa della colonna lombare e della pelvi
S11.88	Danno ai tessuti molli di secondo grado su frattura o lussazione aperta del collo	S31.88	Danno ai tessuti molli di secondo grado su frattura o lussazione aperta della colonna lombare e della pelvi
S11.89	Danno ai tessuti molli di terzo grado su frattura o lussazione aperta del collo	S31.89	Danno ai tessuti molli di terzo grado su frattura o lussazione aperta della colonna lombare e della pelvi
S21.83	Ferita aperta (qualsiasi parte del torace) in collegamento con traumatismo intratoracico	S41.86	Danno ai tessuti molli di terzo grado su frattura o lussazione chiusa del braccio

S41.88	Danno ai tessuti molli di secondo grado su frattura o lussazione aperta del braccio	S71.88	Danno ai tessuti molli di secondo grado su frattura o lussazione aperta dell'anca e della coscia
S41.89	Danno ai tessuti molli di terzo grado su frattura o lussazione aperta del braccio	S71.89	Danno ai tessuti molli di terzo grado su frattura o lussazione aperta dell'anca e della coscia
S51.86	Danno ai tessuti molli di terzo grado su frattura o lussazione chiusa dell'avambraccio	S81.86	Danno ai tessuti molli di terzo grado su frattura o lussazione chiusa della gamba
S51.88	Danno ai tessuti molli di secondo grado su frattura o lussazione aperta dell'avambraccio	S81.88	Danno ai tessuti molli di secondo grado su frattura o lussazione aperta della gamba
S51.89	Danno ai tessuti molli di terzo grado su frattura o lussazione aperta dell'avambraccio	S81.89	Danno ai tessuti molli di terzo grado su frattura o lussazione aperta della gamba
S61.86	Danno ai tessuti molli di terzo grado su frattura o lussazione chiusa del polso e della mano	S91.86	Danno ai tessuti molli di terzo grado su frattura o lussazione chiusa del piede
S61.88	Danno ai tessuti molli di secondo grado su frattura o lussazione aperta del polso e della mano	S91.88	Danno ai tessuti molli di secondo grado su frattura o lussazione aperta del piede
S61.89	Danno ai tessuti molli di terzo grado su frattura o lussazione aperta del polso e della mano	S91.89	Danno ai tessuti molli di terzo grado su frattura o lussazione aperta del piede
S71.86	Danno ai tessuti molli di terzo grado su frattura o lussazione chiusa dell'anca e della coscia		

Procedura I02-3

83.82.10↔	Innesto di fascia, Testa e collo	83.82.99↔	Innesto di muscoli o fasce, altro
83.82.11↔	Innesto di fascia, Spalla e ascella	84.20↔	Reimpianto di un'estremità, NAS
83.82.12↔	Innesto di fascia, Braccio e gomito	84.21↔	Reimpianto del pollice della mano
83.82.13↔	Innesto di fascia, Avambraccio	84.22↔	Reimpianto di dita della mano (ad eccezione del pollice)
83.82.14↔	Innesto di fascia, Parete toracica, addome e dorso	84.23.00↔	Reimpianto diavambraccio, polso o mano, NAS
83.82.15↔	Innesto di fascia, Regione inguinale e genitale e natiche	84.23.10↔	Reimpianto diavambraccio
83.82.16↔	Innesto di fascia, Estremità inferiore	84.23.12↔	Reimpianto del metacarpo
83.82.19↔	Innesto di fascia, Altra localizzazione	84.23.13↔	Reimpianto del polso
83.82.20↔	Innesto di lembo muscolare o fasciale locale, Testa e collo	84.23.99↔	Reimpianto diavambraccio, polso o mano, altro
83.82.21↔	Innesto di lembo muscolare o fasciale locale, Spalla e ascella	84.24.00↔	Reimpianto a livello del gomito o del braccio, NAS
83.82.22↔	Innesto di lembo muscolare o fasciale locale, Braccio e gomito	84.24.11↔	Reimpianto a livello del gomito
83.82.23↔	Innesto di lembo muscolare o fasciale locale, Avambraccio	84.24.12↔	Reimpianto del braccio
83.82.24↔	Innesto di lembo muscolare o fasciale locale, Parete toracica, addome e dorso	84.24.99↔	Reimpianto a livello del gomito o del braccio, altro
83.82.25↔	Innesto di lembo muscolare o fasciale locale, Regione inguinale e genitale e natiche	84.25↔	Reimpianto di dito del piede
83.82.26↔	Innesto di lembo muscolare o fasciale locale, Estremità inferiore	84.26↔	Reimpianto del piede
83.82.29↔	Innesto di lembo muscolare o fasciale locale, Altra localizzazione	84.27.00↔	Reimpianto della gamba o della caviglia, NAS
83.82.30↔	Innesto di lembo osteomiocutaneo o osteofasciocutaneo, Testa e collo	84.27.11↔	Reimpianto a livello del ginocchio
83.82.31↔	Innesto di lembo osteomiocutaneo o osteofasciocutaneo, Spalla e ascella	84.27.12↔	Reimpianto della gamba
83.82.32↔	Innesto di lembo osteomiocutaneo o osteofasciocutaneo, Braccio e gomito	84.27.99↔	Reimpianto della gamba o della caviglia, altro
83.82.33↔	Innesto di lembo osteomiocutaneo o osteofasciocutaneo, Avambraccio	84.28↔	Reimpianto della coscia
83.82.34↔	Innesto di lembo osteomiocutaneo o osteofasciocutaneo, Parete toracica, addome e dorso	84.29↔	Reimpianto di un'estremità, altro
83.82.35↔	Innesto di lembo osteomiocutaneo o osteofasciocutaneo, Regione inguinale e genitale e natiche	86.63.10↔	Piccolo innesto di cute a tutto spessore nel capo (eccetto labbra e bocca)
83.82.36↔	Innesto di lembo osteomiocutaneo o osteofasciocutaneo, Estremità inferiore	86.63.11↔	Piccolo innesto di cute a tutto spessore nel collo
83.82.39↔	Innesto di lembo osteomiocutaneo o osteofasciocutaneo, Altra localizzazione	86.63.12↔	Piccolo innesto di cute a tutto spessore nella spalla e braccio
83.82.40↔	Innesto di altro lembo con anastomosi microvascolare da muscolo o fascia, Testa e collo	86.63.13↔	Piccolo innesto di cute a tutto spessore nell'avambraccio
83.82.41↔	Innesto di altro lembo con anastomosi microvascolare da muscolo o fascia, Spalla e ascella	86.63.15↔	Piccolo innesto di cute a tutto spessore nella parete toracica, addome e dorso
83.82.42↔	Innesto di altro lembo con anastomosi microvascolare da muscolo o fascia, Braccio e gomito	86.63.16↔	Piccolo innesto di cute a tutto spessore nella regione inguinale e genitale
83.82.43↔	Innesto di altro lembo con anastomosi microvascolare da muscolo o fascia, Avambraccio	86.63.17↔	Piccolo innesto di cute a tutto spessore nelle natiche
83.82.44↔	Innesto di altro lembo con anastomosi microvascolare da muscolo o fascia, Parete toracica, addome e dorso	86.63.18↔	Piccolo innesto di cute a tutto spessore nella coscia e gamba
83.82.45↔	Innesto di altro lembo con anastomosi microvascolare da muscolo o fascia, Regione inguinale e genitale e natiche	86.63.19↔	Piccolo innesto di cute a tutto spessore in altra sede
83.82.46↔	Innesto di altro lembo con anastomosi microvascolare da muscolo o fascia, Estremità inferiore	86.63.1a↔	Piccolo innesto di cute a tutto spessore nel piede
83.82.47↔	Innesto di altro lembo con anastomosi microvascolare da muscolo o fascia, Altra localizzazione	86.63.20↔	Ampio innesto di cute a tutto spessore nel capo (eccetto labbra e bocca)
		86.63.21↔	Ampio innesto di cute a tutto spessore nel collo
		86.63.22↔	Ampio innesto di cute a tutto spessore nella spalla e braccio
		86.63.23↔	Ampio innesto di cute a tutto spessore nell'avambraccio
		86.63.25↔	Ampio innesto di cute a tutto spessore nella parete toracica, addome e dorso
		86.63.26↔	Ampio innesto di cute a tutto spessore nella regione inguinale e genitale
		86.63.27↔	Ampio innesto di cute a tutto spessore nelle natiche
		86.63.28↔	Ampio innesto di cute a tutto spessore nella coscia e gamba
		86.63.29↔	Ampio innesto di cute a tutto spessore in altra sede
		86.63.2a↔	Ampio innesto di cute a tutto spessore nel piede
		86.63.99↔	Innesto di cute a tutto spessore in altre sedi, altro
		86.65.10↔	Piccolo eteroinnesto di cute nel capo
		86.65.11↔	Piccolo eteroinnesto di cute nel collo

86.65.12↔	Piccolo eteroinnesto di cute nella spalla e braccio	86.67.99↔	Innesto cutaneo rigenerativo, altro
86.65.13↔	Piccolo eteroinnesto di cute nell'avambraccio	86.72↔	Avanzamento di lembo pedunculato
86.65.14↔	Piccolo eteroinnesto di cute nella mano	86.74.10↔	Piccola plastica di allungamento sul capo (eccetto labbra e bocca)
86.65.15↔	Piccolo eteroinnesto di cute nella parete toracica e nel dorso	86.74.11↔	Piccola plastica di allungamento sul collo
86.65.16↔	Piccolo eteroinnesto di cute nella regione addominale	86.74.12↔	Piccola plastica di allungamento su spalla e braccio
86.65.17↔	Piccolo eteroinnesto di cute nelle estremità inferiore	86.74.13↔	Piccola plastica di allungamento sull'avambraccio
86.65.19↔	Piccolo eteroinnesto di cute in altra sede	86.74.14↔	Piccola plastica di allungamento su parete toracica e dorso
86.65.20↔	Ampio eteroinnesto di cute nel capo	86.74.15↔	Piccola plastica di allungamento sulla regione addominale
86.65.21↔	Ampio eteroinnesto di cute nel collo	86.74.16↔	Piccola plastica di allungamento sulla regione inguinale e genitale
86.65.22↔	Ampio eteroinnesto di cute nella spalla e nel braccio	86.74.17↔	Piccola plastica di allungamento sulle natiche
86.65.23↔	Ampio eteroinnesto di cute nell'avambraccio	86.74.18↔	Piccola plastica di allungamento su coscia e gamba
86.65.24↔	Ampio eteroinnesto di cute nella mano	86.74.19↔	Piccola plastica di allungamento in altra sede
86.65.25↔	Ampio eteroinnesto di cute nella parete toracica e nel dorso	86.74.1a↔	Piccola plastica di allungamento sul piede
86.65.26↔	Ampio eteroinnesto di cute nella regione addominale	86.74.20↔	Piccola plastica di avanzamento e rotazione sul capo (eccetto labbra e bocca)
86.65.27↔	Ampio eteroinnesto di cute nelle estremità inferiore	86.74.21↔	Piccola plastica di avanzamento e rotazione sul collo
86.65.29↔	Ampio eteroinnesto di cute in altra sede	86.74.22↔	Piccola plastica di avanzamento e rotazione su spalla e braccio
86.65.30↔	Innesto di cute suina	86.74.23↔	Piccola plastica di avanzamento e rotazione sull'avambraccio
86.65.40↔	Sostituzione permanente di pelle con materiale di sostituzione di derma-epidermide a due strati	86.74.25↔	Piccola plastica di avanzamento e rotazione su parete toracica e dorso
86.65.99↔	Eteroinnesto di cute, altro	86.74.26↔	Piccola plastica di avanzamento e rotazione sulla regione addominale
86.66.10↔	Piccolo omooinnesto di cute nel capo	86.74.27↔	Piccola plastica di avanzamento e rotazione sulla regione inguinale e genitale
86.66.11↔	Piccolo omooinnesto di cute nel collo	86.74.28↔	Piccola plastica di avanzamento e rotazione sulle natiche
86.66.12↔	Piccolo omooinnesto di cute nella spalla e nel braccio	86.74.29↔	Piccola plastica di avanzamento e rotazione in altra sede
86.66.13↔	Piccolo omooinnesto di cute nell'avambraccio	86.74.2a↔	Piccola plastica di avanzamento e rotazione su coscia e gamba
86.66.14↔	Piccolo omooinnesto di cute nella mano	86.74.2b↔	Piccola plastica di avanzamento e rotazione sul piede
86.66.15↔	Piccolo omooinnesto di cute nella parete toracica e nel dorso	86.74.30↔	Piccola plastica di trasposizione sul capo (eccetto labbra e bocca)
86.66.16↔	Piccolo omooinnesto di cute nella regione addominale	86.74.31↔	Piccola plastica di trasposizione sul collo
86.66.17↔	Piccolo omooinnesto di cute nelle estremità inferiore	86.74.32↔	Piccola plastica di trasposizione su spalla e braccio
86.66.19↔	Piccolo omooinnesto di cute in altra sede	86.74.33↔	Piccola plastica di trasposizione sull'avambraccio
86.66.20↔	Ampio omooinnesto di cute nel capo	86.74.34↔	Piccola plastica di trasposizione su parete toracica e dorso
86.66.21↔	Ampio omooinnesto di cute nel collo	86.74.35↔	Piccola plastica di trasposizione sulla regione addominale
86.66.22↔	Ampio omooinnesto di cute nella spalla e nel braccio	86.74.36↔	Piccola plastica di trasposizione sulla regione inguinale e genitale
86.66.23↔	Ampio omooinnesto di cute nell'avambraccio	86.74.37↔	Piccola plastica di trasposizione sulle natiche
86.66.24↔	Ampio omooinnesto di cute nella mano	86.74.38↔	Piccola plastica di trasposizione su coscia e gamba
86.66.25↔	Ampio omooinnesto di cute nella parete toracica e nel dorso	86.74.39↔	Piccola plastica di trasposizione in altra sede
86.66.26↔	Ampio omooinnesto di cute nella regione addominale	86.74.3a↔	Piccola plastica di trasposizione sul piede
86.66.27↔	Ampio omooinnesto di cute nelle estremità inferiore	86.74.40↔	Piccola plastica con lembo a isola sul capo (eccetto labbro e bocca)
86.66.29↔	Ampio omooinnesto di cute in altra sede	86.74.41↔	Piccola plastica con lembo a isola sul collo
86.66.99↔	Omooinnesto di cute, altro	86.74.42↔	Piccola plastica con lembo a isola su spalla e braccio
86.67.10↔	Piccolo innesto cutaneo rigenerativo temporaneo nel capo	86.74.43↔	Piccola plastica con lembo a isola sull'avambraccio
86.67.11↔	Piccolo innesto cutaneo rigenerativo temporaneo nel collo	86.74.44↔	Piccola plastica con lembo a isola su parete toracica e dorso
86.67.12↔	Piccolo innesto cutaneo rigenerativo temporaneo nella spalla e nel braccio	86.74.45↔	Piccola plastica con lembo a isola sulla regione addominale
86.67.13↔	Piccolo innesto cutaneo rigenerativo temporaneo nell'avambraccio	86.74.46↔	Piccola plastica con lembo a isola sulla regione inguinale e genitale
86.67.14↔	Piccolo innesto cutaneo rigenerativo temporaneo nella mano	86.74.47↔	Piccola plastica con lembo a isola sulle natiche
86.67.15↔	Piccolo innesto cutaneo rigenerativo temporaneo nella parete toracica e nel dorso	86.74.48↔	Piccola plastica con lembo a isola su coscia e gamba
86.67.16↔	Piccolo innesto cutaneo rigenerativo temporaneo nella regione addominale	86.74.49↔	Piccola plastica con lembo a isola in altra sede
86.67.17↔	Piccolo innesto cutaneo rigenerativo temporaneo nelle estremità inferiore	86.74.4a↔	Piccola plastica con lembo a isola sul piede
86.67.19↔	Piccolo innesto cutaneo rigenerativo temporaneo in altra sede	86.74.99↔	Trasferimento di lembo pedunculato o libero in altra sede, altro
86.67.20↔	Ampio innesto cutaneo rigenerativo temporaneo nel capo	86.75.10↔	Revisione di lembo pedunculato o libero o di innesto cutaneo libero del capo
86.67.21↔	Ampio innesto cutaneo rigenerativo temporaneo nel collo	86.75.11↔	Revisione di lembo pedunculato o libero o di innesto cutaneo libero del collo
86.67.22↔	Ampio innesto cutaneo rigenerativo temporaneo nella spalla e nel braccio	86.75.12↔	Revisione di lembo pedunculato o libero o di innesto cutaneo libero di spalla e braccio
86.67.23↔	Ampio innesto cutaneo rigenerativo temporaneo nell'avambraccio	86.75.13↔	Revisione di lembo pedunculato o libero o di innesto cutaneo libero dell'avambraccio
86.67.24↔	Ampio innesto cutaneo rigenerativo temporaneo nella mano	86.75.14↔	Revisione di lembo pedunculato o libero o di innesto cutaneo libero della mano
86.67.25↔	Ampio innesto cutaneo rigenerativo temporaneo nella parete toracica e nel dorso	86.75.15↔	Revisione di lembo pedunculato o libero o di innesto cutaneo libero della parete toracica e del dorso
86.67.26↔	Ampio innesto cutaneo rigenerativo temporaneo nella regione addominale	86.75.16↔	Revisione di lembo pedunculato o libero o di innesto cutaneo libero della regione addominale
86.67.27↔	Ampio innesto cutaneo rigenerativo temporaneo nelle estremità inferiore		
86.67.29↔	Ampio innesto cutaneo rigenerativo temporaneo in altra sede		
86.67.30↔	Sostituzione permanente di pelle con materiale di sostituzione dell'epidermide		
86.67.31↔	Sostituzione permanente di pelle con materiale di sostituzione del derma		

86.75.17↔	Revisione di lembo pedunculato o libero o di innesto cutaneo libero delle estremità inferiore	86.77.99↔	Trasferimento di altro lembo locale, altro
86.75.19↔	Revisione di lembo pedunculato o libero o di innesto cutaneo libero in altra sede	86.78.10↔	Trasferimento di lembo libero con anastomosi microvascolare sul capo (eccetto labbra e bocca)
86.75.99↔	Revisione di lembo pedunculato o libero, altro	86.78.11↔	Trasferimento di lembo libero con anastomosi microvascolare sul collo
86.76.10↔	Ampia plastica di allungamento sul capo (eccetto labbra e bocca)	86.78.12↔	Trasferimento di lembo libero con anastomosi microvascolare su spalla e braccio
86.76.11↔	Ampia plastica di allungamento sul collo	86.78.13↔	Trasferimento di lembo libero con anastomosi microvascolare sull'avambraccio
86.76.12↔	Ampia plastica di allungamento su spalla e braccio	86.78.14↔	Trasferimento di lembo libero con anastomosi microvascolare su parete toracica e dorso
86.76.13↔	Ampia plastica di allungamento sull'avambraccio	86.78.15↔	Trasferimento di lembo libero con anastomosi microvascolare sulla regione addominale
86.76.14↔	Ampia plastica di allungamento su parete toracica e dorso	86.78.16↔	Trasferimento di lembo libero con anastomosi microvascolare sulla regione inguinale e genitale
86.76.15↔	Ampia plastica di allungamento sulla regione addominale	86.78.17↔	Trasferimento di lembo libero con anastomosi microvascolare sulle natiche
86.76.16↔	Ampia plastica di allungamento sulla regione inguinale e genitale	86.78.18↔	Trasferimento di lembo libero con anastomosi microvascolare sulle estremità inferiore
86.76.17↔	Ampia plastica di allungamento sulle natiche	86.78.19↔	Trasferimento di lembo libero con anastomosi microvascolare in altra sede
86.76.19↔	Ampia plastica di allungamento in altra sede	86.78.20↔	Trasferimento di lembo regionale pedunculato o di lembo a distanza pedunculato sul capo (eccetto labbra e bocca)
86.76.1a↔	Ampia plastica di allungamento su coscia e gamba	86.78.21↔	Trasferimento di lembo regionale pedunculato o di lembo a distanza pedunculato sul collo
86.76.1b↔	Ampia plastica di allungamento sul piede	86.78.22↔	Trasferimento di lembo regionale pedunculato o di lembo a distanza pedunculato su spalla e braccio
86.76.20↔	Ampia plastica di avanzamento e rotazione sul capo (eccetto labbra e bocca)	86.78.23↔	Trasferimento di lembo regionale pedunculato o di lembo a distanza pedunculato sull'avambraccio
86.76.21↔	Ampia plastica di avanzamento e rotazione sul collo	86.78.24↔	Trasferimento di lembo regionale pedunculato o di lembo a distanza pedunculato su parete toracica e dorso
86.76.22↔	Ampia plastica di avanzamento e rotazione su spalla e braccio	86.78.25↔	Trasferimento di lembo regionale pedunculato o di lembo a distanza pedunculato sulla regione addominale
86.76.23↔	Ampia plastica di avanzamento e rotazione sull'avambraccio	86.78.26↔	Trasferimento di lembo regionale pedunculato o di lembo a distanza pedunculato sulla regione inguinale e genitale
86.76.24↔	Ampia plastica di avanzamento e rotazione su parete toracica e dorso	86.78.27↔	Trasferimento di lembo regionale pedunculato o di lembo a distanza pedunculato sulle natiche
86.76.25↔	Ampia plastica di avanzamento e rotazione sulla regione addominale	86.78.28↔	Trasferimento di lembo regionale pedunculato o di lembo a distanza pedunculato sulle estremità inferiore
86.76.26↔	Ampia plastica di avanzamento e rotazione sulla regione inguinale e genitale	86.78.29↔	Trasferimento di lembo regionale pedunculato o di lembo a distanza pedunculato in altra sede
86.76.27↔	Ampia plastica di avanzamento e rotazione sulle natiche	86.78.30↔	Interventi plastici combinati su pelle e tessuto sottocutaneo del capo (eccetto labbra e bocca)
86.76.28↔	Ampia plastica di avanzamento e rotazione su coscia e gamba	86.78.31↔	Interventi plastici combinati su pelle e tessuto sottocutaneo del collo
86.76.29↔	Ampia plastica di avanzamento e rotazione in altra sede	86.78.32↔	Interventi plastici combinati su pelle e tessuto sottocutaneo di spalla e braccio
86.76.2a↔	Ampia plastica di avanzamento e rotazione sul piede	86.78.33↔	Interventi plastici combinati su pelle e tessuto sottocutaneo dell'avambraccio
86.76.30↔	Ampia plastica di trasposizione sul capo (eccetto labbra e bocca)	86.78.34↔	Interventi plastici combinati su pelle e tessuto sottocutaneo della parete toracica e del dorso
86.76.31↔	Ampia plastica di trasposizione sul collo	86.78.35↔	Interventi plastici combinati su pelle e tessuto sottocutaneo della regione addominale
86.76.32↔	Ampia plastica di trasposizione su spalla e braccio	86.78.36↔	Interventi plastici combinati su pelle e tessuto sottocutaneo della regione inguinale e genitale
86.76.33↔	Ampia plastica di trasposizione sull'avambraccio	86.78.37↔	Interventi plastici combinati su pelle e tessuto sottocutaneo delle natiche
86.76.34↔	Ampia plastica di trasposizione su parete toracica e dorso	86.78.38↔	Interventi plastici combinati su pelle e tessuto sottocutaneo delle estremità inferiore
86.76.35↔	Ampia plastica di trasposizione sulla regione addominale	86.78.39↔	Interventi plastici combinati su pelle e tessuto sottocutaneo di altra sede
86.76.36↔	Ampia plastica di trasposizione sulla regione inguinale e genitale	86.78.40↔	Trasferimento di altro lembo pedunculato o libero sul capo (eccetto labbra e bocca)
86.76.37↔	Ampia plastica di trasposizione sulle natiche	86.78.41↔	Trasferimento di altro lembo pedunculato o libero sul collo
86.76.38↔	Ampia plastica di trasposizione su coscia e gamba	86.78.42↔	Trasferimento di altro lembo pedunculato o libero su spalla e braccio
86.76.39↔	Ampia plastica di trasposizione in altra sede	86.78.43↔	Trasferimento di altro lembo pedunculato o libero sull'avambraccio
86.76.3a↔	Ampia plastica di trasposizione sul piede	86.78.44↔	Trasferimento di altro lembo pedunculato o libero su parete toracica e dorso
86.76.40↔	Ampia plastica con lembo a isola sul capo (eccetto labbro e bocca)	86.78.45↔	Trasferimento di altro lembo pedunculato o libero sulla regione addominale
86.76.41↔	Ampia plastica con lembo a isola sul collo		
86.76.42↔	Ampia plastica con lembo a isola su spalla e braccio		
86.76.43↔	Ampia plastica con lembo a isola sull'avambraccio		
86.76.44↔	Ampia plastica con lembo a isola su parete toracica e dorso		
86.76.45↔	Ampia plastica con lembo a isola sulla regione addominale		
86.76.46↔	Ampia plastica con lembo a isola sulla regione inguinale e genitale		
86.76.47↔	Ampia plastica con lembo a isola sulle natiche		
86.76.48↔	Ampia plastica con lembo a isola su coscia e gamba		
86.76.49↔	Ampia plastica con lembo a isola in altra sede		
86.76.4a↔	Ampia plastica con lembo a isola sul piede		
86.76.99↔	Trasferimento di lembo pedunculato o libero in altra sede, ampio, altro		
86.77.10↔	Altra plastica con lembo locale sul capo (eccetto labbra e bocca)		
86.77.11↔	Altra plastica con lembo locale sul collo		
86.77.12↔	Altra plastica con lembo locale su spalla e braccio		
86.77.13↔	Altra plastica con lembo locale sull'avambraccio		
86.77.14↔	Altra plastica con lembo locale su parete toracica e dorso		
86.77.15↔	Altra plastica con lembo locale sulla regione addominale		
86.77.16↔	Altra plastica con lembo locale sulla regione inguinale e genitale		
86.77.17↔	Altra plastica con lembo locale sulle natiche		
86.77.18↔	Altra plastica con lembo locale su coscia e gamba		
86.77.19↔	Altra plastica con lembo locale in altra sede		
86.77.1a↔	Altra plastica con lembo locale sul piede		

86.78.46↔	Trasferimento di altro lembo peduncolato o libero sulla regione inguinale e genitale	86.78.48↔	Trasferimento di altro lembo peduncolato o libero sulle estremità inferiori
86.78.47↔	Trasferimento di altro lembo peduncolato o libero sulle natiche	86.78.49↔	Trasferimento di altro lembo peduncolato o libero in altra sede

Procedura I02-4

16.98.11↔	Ricostruzione della parete orbitale con lembo microvascolare	76.39.10↔	Ostectomia parziale di altre ossa della faccia, Ricostruzione mediante innesto con anastomosi microvascolare
18.71.14↔	Ricostruzione di padiglione auricolare, parziale con lembo microvascolare	76.41.10↔	Mandibolectomia totale con ricostruzione contemporanea, Ricostruzione mediante innesto con anastomosi microvascolare
18.71.24↔	Ricostruzione di padiglione auricolare, totale con lembo microvascolare	76.43.10↔	Altra ricostruzione della mandibola mediante innesto con anastomosi microvascolare
25.2x.14↔	Glossectomia parziale, approccio transorale, ricostruzione con innesto libero con anastomosi microvascolare	76.44.10↔	Ostectomia totale di altre ossa facciali, Ricostruzione mediante innesto con anastomosi microvascolare
25.2x.24↔	Glossectomia parziale, approccio transmandibolare, ricostruzione con innesto libero con anastomosi microvascolare	76.46.10↔	Altra ricostruzione di altre ossa facciali, Ricostruzione mediante innesto con anastomosi microvascolare
25.2x.34↔	Pelviglossectomia, approccio transorale, ricostruzione con innesto libero con anastomosi microvascolare	83.43.12↔	Prelievo di altro lembo da muscolo o fascia con anastomosi microvascolare
25.2x.44↔	Pelviglossectomia, approccio transmandibolare, ricostruzione con innesto libero con anastomosi microvascolare	83.82.40↔	Innesto di altro lembo con anastomosi microvascolare da muscolo o fascia, Testa e collo
25.2x.54↔	Pelviglossomandibolectomia, ricostruzione con innesto libero con anastomosi microvascolare	83.82.41↔	Innesto di altro lembo con anastomosi microvascolare da muscolo o fascia, Spalla e ascella
25.3x.14↔	Glossectomia totale, approccio transorale, ricostruzione con innesto libero con anastomosi microvascolare	83.82.42↔	Innesto di altro lembo con anastomosi microvascolare da muscolo o fascia, Braccio e gomito
25.3x.24↔	Glossectomia totale, approccio transmandibolare, ricostruzione con innesto libero con anastomosi microvascolare	83.82.43↔	Innesto di altro lembo con anastomosi microvascolare da muscolo o fascia, Avambraccio
25.3x.34↔	Pelviglossectomia totale, approccio transorale, ricostruzione con innesto libero con anastomosi microvascolare	83.82.44↔	Innesto di altro lembo con anastomosi microvascolare da muscolo o fascia, Parete toracica, addome e dorso
25.3x.44↔	Pelviglossectomia totale, approccio transmandibolare, ricostruzione con innesto libero con anastomosi microvascolare	83.82.45↔	Innesto di altro lembo con anastomosi microvascolare da muscolo o fascia, Regione inguinale e genitale e natiche
25.3x.54↔	Pelviglossomandibolectomia totale, ricostruzione con innesto libero con anastomosi microvascolare	83.82.46↔	Innesto di altro lembo con anastomosi microvascolare da muscolo o fascia, Estremità inferiore
25.4x.14↔	Glossectomia radicale, approccio transorale, ricostruzione con innesto libero con anastomosi microvascolare	83.82.47↔	Innesto di altro lembo con anastomosi microvascolare da muscolo o fascia, Altra localizzazione
25.4x.24↔	Glossectomia radicale, approccio transmandibolare, ricostruzione con innesto libero con anastomosi microvascolare	85.89.21↔	lembo perforatore (DIEP) dell'arteria epigastrica inferiore
25.4x.34↔	Pelviglossectomia radicale, approccio transorale, ricostruzione con innesto libero con anastomosi microvascolare	85.89.22↔	lembo (SIEA) dell'arteria epigastrica inferiore superficiale
25.4x.44↔	Pelviglossectomia radicale, approccio transmandibolare, ricostruzione con innesto libero con anastomosi microvascolare	85.89.24↔	lembo perforatore (S-GAP) dell'arteria gluteale superiore
25.4x.54↔	Pelviglossomandibolectomia radicale, ricostruzione con innesto libero con anastomosi microvascolare	85.89.25↔	lembo perforatore (I-GAP) dell'arteria gluteale inferiore
27.57.10↔	Impianto di innesto libero con anastomosi microvascolare su labbro e bocca	86.73.30↔	Trasferimento di lembo libero con anastomosi microvascolare sulla mano
27.59.40↔	Altra ricostruzione plastica di labbro e bocca mediante innesto libero con anastomosi microvascolare	86.78.10↔	Trasferimento di lembo libero con anastomosi microvascolare sul capo (eccetto labbra e bocca)
29.33.12↔	Faringectomia parziale, Ricostruzione con innesto libero con anastomosi microvascolare	86.78.11↔	Trasferimento di lembo libero con anastomosi microvascolare sul collo
29.33.21↔	Faringectomia totale, Ricostruzione con innesto libero con anastomosi microvascolare, innesto intestinale libero o pull-up gastrico	86.78.12↔	Trasferimento di lembo libero con anastomosi microvascolare su spalla e braccio
29.4x.12↔	Intervento di plastica faringea, con innesto con anastomosi microvascolare, innesto intestinale o pull-up gastrico	86.78.13↔	Trasferimento di lembo libero con anastomosi microvascolare sull'avambraccio
30.3x.15↔	Laringectomia totale, ricostruzione con innesto libero con anastomosi microvascolare	86.78.14↔	Trasferimento di lembo libero con anastomosi microvascolare su parete toracica e dorso
30.4x.15↔	Laringectomia radicale, con faringectomia, ricostruzione con innesto libero con anastomosi microvascolare	86.78.15↔	Trasferimento di lembo libero con anastomosi microvascolare sulla regione addominale
30.4x.25↔	Laringectomia radicale, con faringectomia e tiroidectomia, ricostruzione con innesto libero con anastomosi microvascolare	86.78.16↔	Trasferimento di lembo libero con anastomosi microvascolare sulla regione inguinale e genitale
76.31.20↔	Mandibolectomia parziale, Ricostruzione mediante innesto con anastomosi microvascolare	86.78.17↔	Trasferimento di lembo libero con anastomosi microvascolare sulle natiche
		86.78.18↔	Trasferimento di lembo libero con anastomosi microvascolare sulle estremità inferiori

ADRG I03**Revisione o sostituzione dell'anca con diagnosi complicante o artrodesi o età < 16 anni o interventi bilaterali o interventi maggiori multipli su articolazioni degli arti inferiori con intervento complesso**

Procedura nella tabella I03-3 e (Diagnosi nella tabella I03-1 o Procedura nella tabella I03-4) o (almeno due Procedure nella tabella I03-5 o Beidseitige Prozedur nella tabella I03-6) e (almeno due Procedure nella tabella I03-7 o Beidseitige Prozedur nella tabella I03-7 o Procedura nella tabella I03-7 e almeno una Procedura nella tabella I03-8 o Procedura nella tabella I03-9 e Procedura nella tabella I03-10) o almeno una Procedura nella tabella I03-11 e Età < 16 anni

DRG I03A**Revisione o sostituzione dell'anca con diagnosi complicante o artrodesi o età < 16 anni o interventi bilaterali o interventi maggiori multipli su articolazioni degli arti inferiori con intervento complesso, con CC estremamente gravi o neoplasia maligna**

PCCL > 3 o Diagnosi nella tabella I03-2

DRG I03B**Revisione o sostituzione dell'anca con diagnosi complicante o artrodesi o età < 16 anni o interventi bilaterali o interventi maggiori multipli su articolazioni degli arti inferiori con intervento complesso, senza CC estremamente gravi, senza neoplasia maligna****Diagnosi I03-1**

C40.2	Tumore Maligno: Ossa lunghe dell'arto inferiore	M86.35	Osteomielite cronica multifocale: coscia
C40.3	Tumore Maligno: Ossa corte dell'arto inferiore	M86.45	Osteomielite cronica con fistola: coscia
C40.8	Tumore Maligno: lesione sconfinante a più zone contigue dell'osso e della cartilagine articolare degli arti	M86.55	Altra osteomielite cronica ematogena: coscia
C49.2	Tumore Maligno: Tessuto connettivo e tessuti molli dell'arto inferiore, compresa l'anca	M86.65	Altra osteomielite cronica: coscia
C49.8	Tumore Maligno: lesione sconfinante a più zone contigue del tessuto connettivo e dei tessuti molli	M86.85	Altra osteomielite: coscia
C79.5	Tumore maligno secondario dell'osso e del midollo osseo	M86.95	Osteomielite non specificata: coscia
M00.05	Artrite e poliartrite stafilococcica: coscia	M96.6	Frattura ossea dopo impianto ortopedico, protesi articolare o placca per osteosintesi
M00.15	Artrite e poliartrite pneumococcica: coscia	M96.80	Sterno lasciato elettivamente aperto dopo intervento di chirurgia toracica
M00.25	Altre artriti e poliartriti streptococciche: coscia	M96.81	Torace instabile dopo intervento di chirurgia toracica
M00.85	Artrite e poliartrite da altri batteri specificati: coscia	M96.82	Ritardo di consolidamento osseo dopo fusione o artrodesi
M00.95	Artrite piogenica non specificata: coscia	M96.88	Altri disturbi osteomuscolari iatrogeni
M86.05	Osteomielite acuta ematogena: coscia	T81.4	Infezione susseguente a procedura diagnostica o terapeutica, non classificata altrove
M86.15	Altra osteomielite acuta: coscia	T84.5	Infezione e reazione infiammatoria da protesi articolare interna [qualsiasi sede]
M86.25	Osteomielite subacuta: coscia		

Diagnosi I03-2

C40.2	Tumore Maligno: Ossa lunghe dell'arto inferiore	C49.8	Tumore Maligno: lesione sconfinante a più zone contigue del tessuto connettivo e dei tessuti molli
C40.3	Tumore Maligno: Ossa corte dell'arto inferiore		
C40.8	Tumore Maligno: lesione sconfinante a più zone contigue dell'osso e della cartilagine articolare degli arti	C79.5	Tumore maligno secondario dell'osso e del midollo osseo
C49.2	Tumore Maligno: Tessuto connettivo e tessuti molli dell'arto inferiore, compresa l'anca		

Procedura I03-3

80.05.00↔	Rimozione di protesi dell'anca, NAS	81.51.00↔	Sostituzione totale dell'anca, NAS
80.05.15↔	Rimozione di protesi totale dell'anca	81.51.11↔	Primo impianto di protesi totale dell'anca
80.05.16↔	Rimozione di protesi totale dell'anca, protesi speciale	81.51.12↔	Primo impianto di protesi totale dell'anca, protesi speciale
80.05.17↔	Rimozione di stelo e testa femorale di protesi dell'anca	81.51.13↔	Primo impianto di protesi d'anca di superficie
80.05.18↔	Rimozione di stelo, testa femorale e inserto di protesi dell'anca	81.51.21↔	Impianto di protesi totale dell'anca per sostituzione di protesi
80.05.1a↔	Rimozione di inserto di protesi dell'anca	81.51.22↔	Impianto di protesi totale dell'anca per sostituzione di protesi, protesi speciale
80.05.1b↔	Rimozione della testa femorale di protesi dell'anca	81.51.23↔	Impianto di protesi d'anca di superficie per sostituzione di protesi
80.05.1c↔	Rimozione di testa femorale e inserto di protesi dell'anca	81.51.99↔	Impianto di protesi totale dell'anca, altro
80.05.1d↔	Rimozione di testa femorale, inserto e coppa acetabolare di protesi dell'anca	81.52.00↔	Sostituzione parziale dell'anca, NAS
80.05.1e↔	Rimozione di inserto e coppa acetabolare di protesi dell'anca	81.52.21↔	Primo impianto di protesi unipolare
80.05.1f↔	Rimozione di coppa di sostegno e coppa acetabolare di protesi dell'anca	81.52.22↔	Primo impianto di protesi biarticolata
80.05.1g↔	Rimozione di coppa di sostegno, coppa acetabolare e testa femorale di protesi dell'anca	81.52.31↔	Primo impianto di coppa di sostegno di protesi dell'anca
80.05.99↔	Rimozione di protesi dell'anca, altro	81.52.41↔	Impianto di protesi d'anca unipolare per sostituzione di protesi
81.21↔	Artrodesi dell'anca	81.52.42↔	Impianto di protesi d'anca biarticolata per sostituzione di protesi
		81.52.51↔	Impianto di coppa di sostegno di protesi dell'anca per sostituzione

81.52.52↔	Impianto di inserto di protesi dell'anca per sostituzione	81.52.58↔	Impianto di coppa di sostegno, coppa acetabolare nonché testa femorale di protesi dell'anca per sostituzione
81.52.53↔	Impianto della testa femorale di protesi dell'anca per sostituzione	81.52.5a↔	Impianto di stelo nonché testa femorale di protesi dell'anca per sostituzione
81.52.54↔	Impianto di testa femorale nonché inserto di protesi dell'anca per sostituzione	81.52.5b↔	Impianto di stelo, testa femorale nonché inserto di protesi dell'anca per sostituzione
81.52.55↔	Impianto di testa femorale, inserto nonché coppa acetabolare di protesi dell'anca per sostituzione	81.52.99↔	Impianto di protesi parziale dell'anca, impianto di componenti di protesi dell'anca, altro
81.52.56↔	Impianto di inserto nonché coppa acetabolare di protesi dell'anca per sostituzione	81.53↔	Revisione senza sostituzione di protesi di anca
81.52.57↔	Impianto di coppa di sostegno nonché coppa acetabolare di protesi dell'anca per sostituzione		

Procedura I03-4

81.21↔ Artrodesi dell'anca

Procedura I03-5

81.11↔	Fusione della caviglia	81.52.5b↔	Impianto di stelo, testa femorale nonché inserto di protesi dell'anca per sostituzione
81.12.00↔	Artrodesi triplice, NAS	81.52.99↔	Impianto di protesi parziale dell'anca, impianto di componenti di protesi dell'anca, altro
81.12.10↔	Artrodesi dell'articolazione talocrurale e subtalare	81.53↔	Revisione senza sostituzione di protesi di anca
81.12.11↔	Artrodesi dell'articolazione talocrurale, subtalare e di Chopart	81.54.21↔	Primo impianto di protesi totale standard del ginocchio
81.12.12↔	Artrodesi dell'articolazione subtalare, due camere articolari	81.54.22↔	Primo impianto di protesi totale speciale del ginocchio
81.12.13↔	Artrodesi dell'articolazione subtalare, tre camere articolari	81.54.23↔	Primo impianto di protesi totale vincolata del ginocchio
81.12.99↔	Artrodesi triplice, altro	81.54.24↔	Primo impianto di protesi a slitta unicondilare del ginocchio
81.22↔	Artrodesi del ginocchio	81.54.25↔	Primo impianto di protesi a slitta bicondilare del ginocchio
81.51.00↔	Sostituzione totale dell'anca, NAS	81.54.26↔	Primo impianto di scudo femorale condilare con bottone rotuleo
81.51.11↔	Primo impianto di protesi totale dell'anca	81.54.31↔	Impianto di protesi totale standard del ginocchio per sostituzione di protesi
81.51.12↔	Primo impianto di protesi totale dell'anca, protesi speciale	81.54.32↔	Impianto di protesi totale speciale del ginocchio per sostituzione di protesi
81.51.13↔	Primo impianto di protesi d'anca di superficie	81.54.33↔	Impianto di protesi totale vincolata del ginocchio per sostituzione di protesi
81.51.21↔	Impianto di protesi totale dell'anca per sostituzione di protesi	81.54.34↔	Impianto di protesi a slitta unicondilare per sostituzione di protesi
81.51.22↔	Impianto di protesi totale dell'anca per sostituzione di protesi, protesi speciale	81.54.35↔	Impianto di protesi a slitta bicondilare per sostituzione di protesi
81.51.23↔	Impianto di protesi d'anca di superficie per sostituzione di protesi	81.54.42↔	Impianto di bottone rotuleo per sostituzione
81.51.99↔	Impianto di protesi totale dell'anca, altro	81.54.43↔	Impianto di inserto di protesi del ginocchio per sostituzione
81.52.00↔	Sostituzione parziale dell'anca, NAS	81.54.44↔	Impianto dei componenti tibiali o femorali nonché dell'inserto di protesi a slitta unicondilare o bicondilare o di protesi totale standard del ginocchio per sostituzione
81.52.21↔	Primo impianto di protesi unipolare	81.54.45↔	Impianto dei componenti tibiali o femorali nonché dell'inserto di protesi totale speciale o vincolata del ginocchio per sostituzione
81.52.22↔	Primo impianto di protesi biarticolata	81.54.46↔	Impianto di protesi isolata della troclea femorale per sostituzione
81.52.31↔	Primo impianto di coppa di sostegno di protesi dell'anca	81.54.47↔	Impianto di scudo femorale condilare con bottone rotuleo per sostituzione
81.52.41↔	Impianto di protesi d'anca unipolare per sostituzione di protesi	81.55↔	Revisione senza sostituzione di protesi del ginocchio
81.52.42↔	Impianto di protesi d'anca biarticolata per sostituzione di protesi	81.56↔	Sostituzione totale della tibiotarsica
81.52.51↔	Impianto di coppa di sostegno di protesi dell'anca per sostituzione	81.59.00↔	Revisione di sostituzione articolare delle estremità inferiori, NAS
81.52.52↔	Impianto di inserto di protesi dell'anca per sostituzione	81.59.10↔	Revisione di sostituzione articolare delle estremità inferiori, senza sostituzione
81.52.53↔	Impianto della testa femorale di protesi dell'anca per sostituzione	81.59.11↔	Revisione e sostituzione di endoprotesi della caviglia
81.52.54↔	Impianto di testa femorale nonché inserto di protesi dell'anca per sostituzione	81.59.12↔	Revisione e sostituzione di endoprotesi del tarso
81.52.55↔	Impianto di testa femorale, inserto nonché coppa acetabolare di protesi dell'anca per sostituzione	81.59.13↔	Revisione e sostituzione di endoprotesi dell'avampiede e delle dita dei piedi
81.52.56↔	Impianto di inserto nonché coppa acetabolare di protesi dell'anca per sostituzione	81.59.99↔	Revisione di sostituzione articolare delle estremità inferiori, altro
81.52.57↔	Impianto di coppa di sostegno nonché coppa acetabolare di protesi dell'anca per sostituzione		
81.52.58↔	Impianto di coppa di sostegno, coppa acetabolare nonché testa femorale di protesi dell'anca per sostituzione		
81.52.5a↔	Impianto di stelo nonché testa femorale di protesi dell'anca per sostituzione		

Procedura I03-6

81.11↔	Fusione della caviglia	81.51.12↔	Primo impianto di protesi totale dell'anca, protesi speciale
81.12.00↔	Artrodesi triplice, NAS	81.51.13↔	Primo impianto di protesi d'anca di superficie
81.12.10↔	Artrodesi dell'articolazione talocrurale e subtalare	81.51.21↔	Impianto di protesi totale dell'anca per sostituzione di protesi
81.12.11↔	Artrodesi dell'articolazione talocrurale, subtalare e di Chopart	81.51.22↔	Impianto di protesi totale dell'anca per sostituzione di protesi, protesi speciale
81.12.12↔	Artrodesi dell'articolazione subtalare, due camere articolari	81.51.23↔	Impianto di protesi d'anca di superficie per sostituzione di protesi
81.12.13↔	Artrodesi dell'articolazione subtalare, tre camere articolari	81.51.99↔	Impianto di protesi totale dell'anca, altro
81.12.99↔	Artrodesi triplice, altro	81.52.00↔	Sostituzione parziale dell'anca, NAS
81.22↔	Artrodesi del ginocchio	81.52.21↔	Primo impianto di protesi unipolare
81.51.00↔	Sostituzione totale dell'anca, NAS	81.52.22↔	Primo impianto di protesi biarticolata
81.51.11↔	Primo impianto di protesi totale dell'anca		

81.52.31↔	Primo impianto di coppa di sostegno di protesi dell'anca	81.54.26↔	Primo impianto di scudo femorale condilare con bottone rotuleo
81.52.41↔	Impianto di protesi d'anca unipolare per sostituzione di protesi	81.54.31↔	Impianto di protesi totale standard del ginocchio per sostituzione di protesi
81.52.42↔	Impianto di protesi d'anca biarticolata per sostituzione di protesi	81.54.32↔	Impianto di protesi totale speciale del ginocchio per sostituzione di protesi
81.52.51↔	Impianto di coppa di sostegno di protesi dell'anca per sostituzione	81.54.33↔	Impianto di protesi totale vincolata del ginocchio per sostituzione di protesi
81.52.52↔	Impianto di inserto di protesi dell'anca per sostituzione	81.54.34↔	Impianto di protesi a slitta unicondilare per sostituzione di protesi
81.52.53↔	Impianto della testa femorale di protesi dell'anca per sostituzione	81.54.35↔	Impianto di protesi a slitta bicondilare per sostituzione di protesi
81.52.54↔	Impianto di testa femorale nonché inserto di protesi dell'anca per sostituzione	81.54.42↔	Impianto di bottone rotuleo per sostituzione
81.52.55↔	Impianto di testa femorale, inserto nonché coppa acetabolare di protesi dell'anca per sostituzione	81.54.43↔	Impianto di inserto di protesi del ginocchio per sostituzione
81.52.56↔	Impianto di inserto nonché coppa acetabolare di protesi dell'anca per sostituzione	81.54.44↔	Impianto dei componenti tibiali o femorali nonché dell'inserto di protesi a slitta unicondilare o bicondilare o di protesi totale standard del ginocchio per sostituzione
81.52.57↔	Impianto di coppa di sostegno nonché coppa acetabolare di protesi dell'anca per sostituzione	81.54.45↔	Impianto dei componenti tibiali o femorali nonché dell'inserto di protesi totale speciale o vincolata del ginocchio per sostituzione
81.52.58↔	Impianto di coppa di sostegno, coppa acetabolare nonché testa femorale di protesi dell'anca per sostituzione	81.54.46↔	Impianto di protesi isolata della troclea femorale per sostituzione
81.52.5a↔	Impianto di stelo nonché testa femorale di protesi dell'anca per sostituzione	81.54.47↔	Impianto di scudo femorale condilare con bottone rotuleo per sostituzione
81.52.5b↔	Impianto di stelo, testa femorale nonché inserto di protesi dell'anca per sostituzione	81.55↔	Revisione senza sostituzione di protesi del ginocchio
81.52.99↔	Impianto di protesi parziale dell'anca, impianto di componenti di protesi dell'anca, altro	81.56↔	Sostituzione totale della tibiotarsica
81.53↔	Revisione senza sostituzione di protesi di anca	81.59.00↔	Revisione di sostituzione articolare delle estremità inferiori, NAS
81.54.21↔	Primo impianto di protesi totale standard del ginocchio	81.59.10↔	Revisione di sostituzione articolare delle estremità inferiori, senza sostituzione
81.54.22↔	Primo impianto di protesi totale speciale del ginocchio	81.59.11↔	Revisione e sostituzione di endoprotesi della caviglia
81.54.23↔	Primo impianto di protesi totale vincolata del ginocchio	81.59.12↔	Revisione e sostituzione di endoprotesi del tarso
81.54.24↔	Primo impianto di protesi a slitta unicondilare del ginocchio	81.59.13↔	Revisione e sostituzione di endoprotesi dell'avampiede e delle dita dei piedi
81.54.25↔	Primo impianto di protesi a slitta bicondilare del ginocchio	81.59.99↔	Revisione di sostituzione articolare delle estremità inferiori, altro

Procedura I03-7

81.22↔	Artrodesi del ginocchio	81.52.5b↔	Impianto di stelo, testa femorale nonché inserto di protesi dell'anca per sostituzione
81.51.21↔	Impianto di protesi totale dell'anca per sostituzione di protesi	81.53↔	Revisione senza sostituzione di protesi di anca
81.51.22↔	Impianto di protesi totale dell'anca per sostituzione di protesi, protesi speciale	81.54.31↔	Impianto di protesi totale standard del ginocchio per sostituzione di protesi
81.51.23↔	Impianto di protesi d'anca di superficie per sostituzione di protesi	81.54.32↔	Impianto di protesi totale speciale del ginocchio per sostituzione di protesi
81.52.41↔	Impianto di protesi d'anca unipolare per sostituzione di protesi	81.54.33↔	Impianto di protesi totale vincolata del ginocchio per sostituzione di protesi
81.52.42↔	Impianto di protesi d'anca biarticolata per sostituzione di protesi	81.54.34↔	Impianto di protesi a slitta unicondilare per sostituzione di protesi
81.52.51↔	Impianto di coppa di sostegno di protesi dell'anca per sostituzione	81.54.35↔	Impianto di protesi a slitta bicondilare per sostituzione di protesi
81.52.52↔	Impianto di inserto di protesi dell'anca per sostituzione	81.54.42↔	Impianto di bottone rotuleo per sostituzione
81.52.53↔	Impianto della testa femorale di protesi dell'anca per sostituzione	81.54.43↔	Impianto di inserto di protesi del ginocchio per sostituzione
81.52.54↔	Impianto di testa femorale nonché inserto di protesi dell'anca per sostituzione	81.54.44↔	Impianto dei componenti tibiali o femorali nonché dell'inserto di protesi a slitta unicondilare o bicondilare o di protesi totale standard del ginocchio per sostituzione
81.52.55↔	Impianto di testa femorale, inserto nonché coppa acetabolare di protesi dell'anca per sostituzione	81.54.45↔	Impianto dei componenti tibiali o femorali nonché dell'inserto di protesi totale speciale o vincolata del ginocchio per sostituzione
81.52.56↔	Impianto di inserto nonché coppa acetabolare di protesi dell'anca per sostituzione	81.54.46↔	Impianto di protesi isolata della troclea femorale per sostituzione
81.52.57↔	Impianto di coppa di sostegno nonché coppa acetabolare di protesi dell'anca per sostituzione	81.54.47↔	Impianto di scudo femorale condilare con bottone rotuleo per sostituzione
81.52.58↔	Impianto di coppa di sostegno, coppa acetabolare nonché testa femorale di protesi dell'anca per sostituzione	81.55↔	Revisione senza sostituzione di protesi del ginocchio
81.52.5a↔	Impianto di stelo nonché testa femorale di protesi dell'anca per sostituzione		

Procedura I03-8

81.51.00↔	Sostituzione totale dell'anca, NAS	81.52.99↔	Impianto di protesi parziale dell'anca, impianto di componenti di protesi dell'anca, altro
81.51.11↔	Primo impianto di protesi totale dell'anca	81.54.21↔	Primo impianto di protesi totale standard del ginocchio
81.51.12↔	Primo impianto di protesi totale dell'anca, protesi speciale	81.54.22↔	Primo impianto di protesi totale speciale del ginocchio
81.51.99↔	Impianto di protesi totale dell'anca, altro	81.54.23↔	Primo impianto di protesi totale vincolata del ginocchio
81.52.00↔	Sostituzione parziale dell'anca, NAS	81.54.24↔	Primo impianto di protesi a slitta unicondilare del ginocchio
81.52.21↔	Primo impianto di protesi unipolare	81.54.25↔	Primo impianto di protesi a slitta bicondilare del ginocchio
81.52.22↔	Primo impianto di protesi biarticolata	81.54.26↔	Primo impianto di scudo femorale condilare con bottone rotuleo
81.52.31↔	Primo impianto di coppa di sostegno di protesi dell'anca		

Procedura I03-9

81.51.00↔	Sostituzione totale dell'anca, NAS	81.52.54↔	Impianto di testa femorale nonché inserto di protesi dell'anca per sostituzione
81.51.11↔	Primo impianto di protesi totale dell'anca	81.52.55↔	Impianto di testa femorale, inserto nonché coppa acetabolare di protesi dell'anca per sostituzione
81.51.12↔	Primo impianto di protesi totale dell'anca, protesi speciale	81.52.56↔	Impianto di inserto nonché coppa acetabolare di protesi dell'anca per sostituzione
81.51.13↔	Primo impianto di protesi d'anca di superficie	81.52.57↔	Impianto di coppa di sostegno nonché coppa acetabolare di protesi dell'anca per sostituzione
81.51.21↔	Impianto di protesi totale dell'anca per sostituzione di protesi	81.52.58↔	Impianto di coppa di sostegno, coppa acetabolare nonché testa femorale di protesi dell'anca per sostituzione
81.51.22↔	Impianto di protesi totale dell'anca per sostituzione di protesi, protesi speciale	81.52.5a↔	Impianto di stelo nonché testa femorale di protesi dell'anca per sostituzione
81.51.23↔	Impianto di protesi d'anca di superficie per sostituzione di protesi	81.52.5b↔	Impianto di stelo, testa femorale nonché inserto di protesi dell'anca per sostituzione
81.51.99↔	Impianto di protesi totale dell'anca, altro	81.52.99↔	Impianto di protesi parziale dell'anca, impianto di componenti di protesi dell'anca, altro
81.52.00↔	Sostituzione parziale dell'anca, NAS	81.53↔	Revisione senza sostituzione di protesi di anca
81.52.21↔	Primo impianto di protesi unipolare		
81.52.22↔	Primo impianto di protesi biarticolata		
81.52.31↔	Primo impianto di coppa di sostegno di protesi dell'anca		
81.52.41↔	Impianto di protesi d'anca unipolare per sostituzione di protesi		
81.52.42↔	Impianto di protesi d'anca biarticolata per sostituzione di protesi		
81.52.51↔	Impianto di coppa di sostegno di protesi dell'anca per sostituzione		
81.52.52↔	Impianto di inserto di protesi dell'anca per sostituzione		
81.52.53↔	Impianto della testa femorale di protesi dell'anca per sostituzione		

Procedura I03-10

81.22↔	Artrodesi del ginocchio	81.54.34↔	Impianto di protesi a slitta unicondilare per sostituzione di protesi
81.54.21↔	Primo impianto di protesi totale standard del ginocchio	81.54.35↔	Impianto di protesi a slitta bicondilare per sostituzione di protesi
81.54.22↔	Primo impianto di protesi totale speciale del ginocchio	81.54.42↔	Impianto di bottone rotuleo per sostituzione
81.54.23↔	Primo impianto di protesi totale vincolata del ginocchio	81.54.43↔	Impianto di inserto di protesi del ginocchio per sostituzione
81.54.24↔	Primo impianto di protesi a slitta unicondilare del ginocchio	81.54.44↔	Impianto dei componenti tibiali o femorali nonché dell'inserto di protesi a slitta unicondilare o bicondilare o di protesi totale standard del ginocchio per sostituzione
81.54.25↔	Primo impianto di protesi a slitta bicondilare del ginocchio	81.54.45↔	Impianto dei componenti tibiali o femorali nonché dell'inserto di protesi totale speciale o vincolata del ginocchio per sostituzione
81.54.26↔	Primo impianto di scudo femorale condilare con bottone rotuleo	81.54.46↔	Impianto di protesi isolata della troclea femorale per sostituzione
81.54.31↔	Impianto di protesi totale standard del ginocchio per sostituzione di protesi	81.54.47↔	Impianto di scudo femorale condilare con bottone rotuleo per sostituzione
81.54.32↔	Impianto di protesi totale speciale del ginocchio per sostituzione di protesi	81.55↔	Revisione senza sostituzione di protesi del ginocchio
81.54.33↔	Impianto di protesi totale vincolata del ginocchio per sostituzione di protesi		

Procedura I03-11

80.05.00↔	Rimozione di protesi dell'anca, NAS	81.51.11↔	Primo impianto di protesi totale dell'anca
80.05.15↔	Rimozione di protesi totale dell'anca	81.51.12↔	Primo impianto di protesi totale dell'anca, protesi speciale
80.05.16↔	Rimozione di protesi totale dell'anca, protesi speciale	81.51.13↔	Primo impianto di protesi d'anca di superficie
80.05.17↔	Rimozione di stelo e testa femorale di protesi dell'anca	81.51.23↔	Impianto di protesi d'anca di superficie per sostituzione di protesi
80.05.18↔	Rimozione di stelo, testa femorale e inserto di protesi dell'anca	81.51.99↔	Impianto di protesi totale dell'anca, altro
80.05.1a↔	Rimozione di inserto di protesi dell'anca	81.52.00↔	Sostituzione parziale dell'anca, NAS
80.05.1b↔	Rimozione della testa femorale di protesi dell'anca	81.52.21↔	Primo impianto di protesi unipolare
80.05.1c↔	Rimozione di testa femorale e inserto di protesi dell'anca	81.52.22↔	Primo impianto di protesi biarticolata
80.05.1d↔	Rimozione di testa femorale, inserto e coppa acetabolare di protesi dell'anca	81.52.31↔	Primo impianto di coppa di sostegno di protesi dell'anca
80.05.1e↔	Rimozione di inserto e coppa acetabolare di protesi dell'anca	81.52.52↔	Impianto di inserto di protesi dell'anca per sostituzione
80.05.1f↔	Rimozione di coppa di sostegno e coppa acetabolare di protesi dell'anca	81.52.53↔	Impianto della testa femorale di protesi dell'anca per sostituzione
80.05.1g↔	Rimozione di coppa di sostegno, coppa acetabolare e testa femorale di protesi dell'anca	81.52.54↔	Impianto di testa femorale nonché inserto di protesi dell'anca per sostituzione
80.05.99↔	Rimozione di protesi dell'anca, altro	81.52.99↔	Impianto di protesi parziale dell'anca, impianto di componenti di protesi dell'anca, altro
81.51.00↔	Sostituzione totale dell'anca, NAS	81.53↔	Revisione senza sostituzione di protesi di anca

ADRG I04**Revisione o sostituzione del ginocchio con diagnosi complicante o artrodesi**

(Diagnosi principale nella tabella I04-1 o Procedura nella tabella I04-2) e Procedura nella tabella I04-3

DRG I04Z**Revisione o sostituzione del ginocchio con diagnosi complicante o artrodesi**

Diagnosi principale I04-1

C40.2	Tumore Maligno: Ossa lunghe dell'arto inferiore	M86.65	Altra osteomielite cronica: coscia
C40.3	Tumore Maligno: Ossa corte dell'arto inferiore	M86.66	Altra osteomielite cronica: gamba
C40.8	Tumore Maligno: lesione sconfinante a più zone contigue dell'osso e della cartilagine articolare degli arti	M86.85	Altra osteomielite: coscia
C49.2	Tumore Maligno: Tessuto connettivo e tessuti molli dell'arto inferiore, compresa l'anca	M86.86	Altra osteomielite: gamba
C49.8	Tumore Maligno: lesione sconfinante a più zone contigue del tessuto connettivo e dei tessuti molli	M86.95	Osteomielite non specificata: coscia
C79.5	Tumore maligno secondario dell'osso e del midollo osseo	M86.96	Osteomielite non specificata: gamba
M00.06	Artrite e poliartrite stafilococcica: gamba	M89.55	Osteolisi: coscia
M00.16	Artrite e poliartrite pneumococcica: gamba	M89.56	Osteolisi: gamba
M00.26	Altre artriti e poliartriti streptococciche: gamba	M96.6	Frattura ossea dopo impianto ortopedico, protesi articolare o placca per osteosintesi
M00.86	Artrite e poliartrite da altri batteri specificati: gamba	M96.80	Sterno lasciato elettivamente aperto dopo intervento di chirurgia toracica
M00.96	Artrite piogenica non specificata: gamba	M96.81	Torace instabile dopo intervento di chirurgia toracica
M86.05	Osteomielite acuta ematogena: coscia	M96.82	Ritardo di consolidamento osseo dopo fusione o artrodesi
M86.06	Osteomielite acuta ematogena: gamba	M96.88	Altri disturbi osteomuscolari iatrogeni
M86.15	Altra osteomielite acuta: coscia	S72.3	Frattura diafisaria del femore
M86.16	Altra osteomielite acuta: gamba	S72.40	Frattura dell'estremità distale del femore: Parte non specificata
M86.25	Osteomielite subacuta: coscia	S72.41	Frattura dell'estremità distale del femore: Condilo (laterale) (mediale)
M86.26	Osteomielite subacuta: gamba	S72.42	Frattura dell'estremità distale del femore: Epifisi, epifisiolisi
M86.35	Osteomielite cronica multifocale: coscia	S72.43	Frattura dell'estremità distale del femore: Sovracondiloidea
M86.36	Osteomielite cronica multifocale: gamba	S72.44	Frattura dell'estremità distale del femore: Intercondiloidea
M86.45	Osteomielite cronica con fistola: coscia	S72.7	Fratture multiple del femore
M86.46	Osteomielite cronica con fistola: gamba	T84.5	Infezione e reazione infiammatoria da protesi articolare interna [qualsiasi sede]
M86.55	Altra osteomielite cronica ematogena: coscia		
M86.56	Altra osteomielite cronica ematogena: gamba		

Procedura I04-2

81.22↔ Artrodesi del ginocchio

Procedura I04-3

80.06.00↔	Rimozione di protesi del ginocchio, NAS	81.54.25↔	Primo impianto di protesi a slitta bicondilare del ginocchio
80.06.11↔	Rimozione di protesi totale standard del ginocchio	81.54.26↔	Primo impianto di scudo femorale condilare con bottone rotuleo
80.06.12↔	Rimozione di protesi totale speciale del ginocchio	81.54.27↔	Primo impianto di bottone rotuleo
80.06.13↔	Rimozione di protesi totale vincolata del ginocchio	81.54.28↔	Primo impianto di protesi isolata della troclea femorale
80.06.14↔	Rimozione di protesi a slitta unicondilare	81.54.31↔	Impianto di protesi totale standard del ginocchio per sostituzione di protesi
80.06.15↔	Rimozione di protesi a slitta bicondilare	81.54.32↔	Impianto di protesi totale speciale del ginocchio per sostituzione di protesi
80.06.16↔	Rimozione di scudo femorale condilare con bottone rotuleo	81.54.33↔	Impianto di protesi totale vincolata del ginocchio per sostituzione di protesi
80.06.17↔	Rimozione di bottone rotuleo	81.54.35↔	Impianto di protesi a slitta bicondilare per sostituzione di protesi
80.06.18↔	Rimozione di inserto di protesi del ginocchio	81.54.42↔	Impianto di bottone rotuleo per sostituzione
80.06.1a↔	Rimozione dei componenti tibiali o femorali e dell'inserto di protesi a slitta unicondilare o bicondilare o di protesi totale standard del ginocchio	81.54.43↔	Impianto di inserto di protesi del ginocchio per sostituzione
80.06.1b↔	Rimozione dei componenti tibiali o femorali e dell'inserto di protesi totale speciale o vincolata del ginocchio	81.54.44↔	Impianto dei componenti tibiali o femorali nonché dell'inserto di protesi a slitta unicondilare o bicondilare o di protesi totale standard del ginocchio per sostituzione
80.06.1c↔	Rimozione di protesi isolata della troclea femorale	81.54.45↔	Impianto dei componenti tibiali o femorali nonché dell'inserto di protesi totale speciale o vincolata del ginocchio per sostituzione
80.06.99↔	Rimozione di protesi del ginocchio, altro	81.54.46↔	Impianto di protesi isolata della troclea femorale per sostituzione
81.22↔	Artrodesi del ginocchio	81.54.47↔	Impianto di scudo femorale condilare con bottone rotuleo per sostituzione
81.54.00↔	Impianto di protesi del ginocchio	81.54.99↔	Impianto di protesi totale del ginocchio, altro
81.54.21↔	Primo impianto di protesi totale standard del ginocchio		
81.54.22↔	Primo impianto di protesi totale speciale del ginocchio		
81.54.23↔	Primo impianto di protesi totale vincolata del ginocchio		
81.54.24↔	Primo impianto di protesi a slitta unicondilare del ginocchio		

ADRG I05**Altra sostituzione articolare maggiore o revisione o sostituzione dell'anca senza diagnosi complicante, senza artrodesi, senza intervento complesso, con CC estremamente gravi**

Procedura nella tabella I05-1 o almeno una Procedura nella tabella I05-2 e PCCL > 3

DRG I05Z**Altra sostituzione articolare maggiore o revisione o sostituzione dell'anca senza diagnosi complicanti, senza artrodesi, senza intervento complesso, con CC estremamente gravi**

Procedura I05-1

81.56↔	Sostituzione totale della tibiotarsica	81.81↔	Sostituzione parziale della spalla
81.59.00↔	Revisione di sostituzione articolare delle estremità inferiori, NAS	81.84↔	Sostituzione totale del gomito
81.59.10↔	Revisione di sostituzione articolare delle estremità inferiori, senza sostituzione	81.97.11↔	Revisione e sostituzione di protesi totale della spalla
81.59.11↔	Revisione e sostituzione di endoprotesi della caviglia	81.97.12↔	Revisione e sostituzione di protesi della testa dell'omero
81.59.12↔	Revisione e sostituzione di endoprotesi del tarso	81.97.13↔	Revisione e sostituzione di protesi totale del gomito
81.59.13↔	Revisione e sostituzione di endoprotesi dell'avampiede e delle dita dei piedi	81.97.15↔	Revisione e sostituzione di endoprotesi del polso
81.59.99↔	Revisione di sostituzione articolare delle estremità inferiori, altro	81.97.16↔	Revisione e sostituzione di endoprotesi dell'articolazione della base del pollice
81.73↔	Sostituzione totale del polso	81.97.17↔	Revisione e sostituzione di altra endoprotesi delle articolazioni delle dita delle mani
81.80↔	Sostituzione totale della spalla		

Procedura I05-2

80.05.00↔	Rimozione di protesi dell'anca, NAS	81.51.11↔	Primo impianto di protesi totale dell'anca
80.05.15↔	Rimozione di protesi totale dell'anca	81.51.12↔	Primo impianto di protesi totale dell'anca, protesi speciale
80.05.16↔	Rimozione di protesi totale dell'anca, protesi speciale	81.51.13↔	Primo impianto di protesi d'anca di superficie
80.05.17↔	Rimozione di stelo e testa femorale di protesi dell'anca	81.51.23↔	Impianto di protesi d'anca di superficie per sostituzione di protesi
80.05.18↔	Rimozione di stelo, testa femorale e inserto di protesi dell'anca	81.51.99↔	Impianto di protesi totale dell'anca, altro
80.05.1a↔	Rimozione di inserto di protesi dell'anca	81.52.00↔	Sostituzione parziale dell'anca, NAS
80.05.1b↔	Rimozione della testa femorale di protesi dell'anca	81.52.21↔	Primo impianto di protesi unipolare
80.05.1c↔	Rimozione di testa femorale e inserto di protesi dell'anca	81.52.22↔	Primo impianto di protesi biarticolata
80.05.1d↔	Rimozione di testa femorale, inserto e coppa acetabolare di protesi dell'anca	81.52.31↔	Primo impianto di coppa di sostegno di protesi dell'anca
80.05.1e↔	Rimozione di inserto e coppa acetabolare di protesi dell'anca	81.52.52↔	Impianto di inserto di protesi dell'anca per sostituzione
80.05.1f↔	Rimozione di coppa di sostegno e coppa acetabolare di protesi dell'anca	81.52.53↔	Impianto della testa femorale di protesi dell'anca per sostituzione
80.05.1g↔	Rimozione di coppa di sostegno, coppa acetabolare e testa femorale di protesi dell'anca	81.52.54↔	Impianto di testa femorale nonché inserto di protesi dell'anca per sostituzione
80.05.99↔	Rimozione di protesi dell'anca, altro	81.52.99↔	Impianto di protesi parziale dell'anca, impianto di componenti di protesi dell'anca, altro
81.51.00↔	Sostituzione totale dell'anca, NAS	81.53↔	Revisione senza sostituzione di protesi di anca

ADRG I06**Fusione vertebrale complessa con CC estremamente gravi o con correzione di deformità toracica o con intervento molto complesso**

((Diagnosi nella tabella I06-1 e almeno una Procedura nella tabella I06-3 o Procedura nella tabella I06-4) e (Procedura nella tabella I06-5 o PCCL > 3 o Età < 16 anni) o almeno una Procedura nella tabella I06-6) e ((almeno una Procedura nella tabella I06-6 o PCCL > 3) e Età < 16 anni o PCCL > 3 o Diagnosi secondaria nella tabella I06-2) o Procedura nella almeno due delle tabelle I06-7, I06-8 o Procedura nella tabella I06-9

DRG I06A**Fusione vertebrale complessa con CC estremamente gravi o con correzione di deformità toracica o con intervento molto complesso, età < 16 anni con CC estremamente gravi o intervento altamente complesso o con procedure OR complesse in più tempi o intervento complesso con CC estremamente gravi**

(Almeno una Procedura nella tabella I06-6 o PCCL > 3) e Età < 16 anni o Procedura OR estesa in più tempi o Procedura nella tabella I06-9 o Procedura nella tabella I06-10 e PCCL > 3

DRG I06B**Fusione vertebrale complessa con CC estremamente gravi o con correzione di deformità toracica o con intervento molto complesso, età > 15 anni o senza CC estremamente gravi o intervento altamente complesso, senza procedure OR complesse in più tempi, senza intervento complesso con CC estremamente gravi****Diagnosi I06-1**

M40.00	Cifosi posturale: Localizzazioni multiple della colonna vertebrale	M40.11	Altra cifosi secondaria: Zona occipito-atlanto-assiale
M40.01	Cifosi posturale: Zona occipito-atlanto-assiale	M40.12	Altra cifosi secondaria: Zona cervicale
M40.02	Cifosi posturale: Zona cervicale	M40.13	Altra cifosi secondaria: Zona cervicodorsale
M40.03	Cifosi posturale: Zona cervicodorsale	M40.14	Altra cifosi secondaria: Zona dorsale
M40.04	Cifosi posturale: Zona dorsale	M40.15	Altra cifosi secondaria: Zona dorsolombare
M40.05	Cifosi posturale: Zona dorsolombare	M40.16	Altra cifosi secondaria: Zona lombare
M40.06	Cifosi posturale: Zona lombare	M40.17	Altra cifosi secondaria: Zona lombosacrale
M40.07	Cifosi posturale: Zona lombosacrale	M40.18	Altra cifosi secondaria: Zona sacrale e sacrococcigea
M40.08	Cifosi posturale: Zona sacrale e sacrococcigea	M40.19	Altra cifosi secondaria: Zona non precisata
M40.09	Cifosi posturale: Zona non precisata	M40.20	Altra e non specificata cifosi: Localizzazioni multiple della colonna vertebrale
M40.10	Altra cifosi secondaria: Localizzazioni multiple della colonna vertebrale	M40.21	Altra e non specificata cifosi: Zona occipito-atlanto-assiale

M40.22	Altra e non specificata cifosi: Zona cervicale	M41.24	Altra scoliosi idiopatica: Zona dorsale
M40.23	Altra e non specificata cifosi: Zona cervicodorsale	M41.25	Altra scoliosi idiopatica: Zona dorsolombare
M40.24	Altra e non specificata cifosi: Zona dorsale	M41.26	Altra scoliosi idiopatica: Zona lombare
M40.25	Altra e non specificata cifosi: Zona dorsolombare	M41.27	Altra scoliosi idiopatica: Zona lombosacrale
M40.26	Altra e non specificata cifosi: Zona lombare	M41.28	Altra scoliosi idiopatica: Zona sacrale e sacrococcigea
M40.27	Altra e non specificata cifosi: Zona lombosacrale	M41.29	Altra scoliosi idiopatica: Zona non precisata
M40.28	Altra e non specificata cifosi: Zona sacrale e sacrococcigea	M41.30	Scoliosi toracogena: Localizzazioni multiple della colonna vertebrale
M40.29	Altra e non specificata cifosi: Zona non precisata	M41.31	Scoliosi toracogena: Zona occipito-atlanto-assiale
M40.30	Sindrome del dorso piatto: Localizzazioni multiple della colonna vertebrale	M41.32	Scoliosi toracogena: Zona cervicale
M40.31	Sindrome del dorso piatto: Zona occipito-atlanto-assiale	M41.33	Scoliosi toracogena: Zona cervicodorsale
M40.32	Sindrome del dorso piatto: Zona cervicale	M41.34	Scoliosi toracogena: Zona dorsale
M40.33	Sindrome del dorso piatto: Zona cervicodorsale	M41.35	Scoliosi toracogena: Zona dorsolombare
M40.34	Sindrome del dorso piatto: Zona dorsale	M41.36	Scoliosi toracogena: Zona lombare
M40.35	Sindrome del dorso piatto: Zona dorsolombare	M41.37	Scoliosi toracogena: Zona lombosacrale
M40.36	Sindrome del dorso piatto: Zona lombare	M41.38	Scoliosi toracogena: Zona sacrale e sacrococcigea
M40.37	Sindrome del dorso piatto: Zona lombosacrale	M41.39	Scoliosi toracogena: Zona non precisata
M40.38	Sindrome del dorso piatto: Zona sacrale e sacrococcigea	M41.40	Scoliosi neuromuscolare: Localizzazioni multiple della colonna vertebrale
M40.39	Sindrome del dorso piatto: Zona non precisata	M41.41	Scoliosi neuromuscolare: Zona occipito-atlanto-assiale
M40.40	Altra lordosi: Localizzazioni multiple della colonna vertebrale	M41.42	Scoliosi neuromuscolare: Zona cervicale
M40.41	Altra lordosi: Zona occipito-atlanto-assiale	M41.43	Scoliosi neuromuscolare: Zona cervicodorsale
M40.42	Altra lordosi: Zona cervicale	M41.44	Scoliosi neuromuscolare: Zona dorsale
M40.43	Altra lordosi: Zona cervicodorsale	M41.45	Scoliosi neuromuscolare: Zona dorsolombare
M40.44	Altra lordosi: Zona dorsale	M41.46	Scoliosi neuromuscolare: Zona lombare
M40.45	Altra lordosi: Zona dorsolombare	M41.47	Scoliosi neuromuscolare: Zona lombosacrale
M40.46	Altra lordosi: Zona lombare	M41.48	Scoliosi neuromuscolare: Zona sacrale e sacrococcigea
M40.47	Altra lordosi: Zona lombosacrale	M41.49	Scoliosi neuromuscolare: Zona non precisata
M40.48	Altra lordosi: Zona sacrale e sacrococcigea	M41.50	Altra scoliosi secondaria: Localizzazioni multiple della colonna vertebrale
M40.49	Altra lordosi: Zona non precisata	M41.51	Altra scoliosi secondaria: Zona occipito-atlanto-assiale
M40.50	Lordosi non specificata: Localizzazioni multiple della colonna vertebrale	M41.52	Altra scoliosi secondaria: Zona cervicale
M40.51	Lordosi non specificata: Zona occipito-atlanto-assiale	M41.53	Altra scoliosi secondaria: Zona cervicodorsale
M40.52	Lordosi non specificata: Zona cervicale	M41.54	Altra scoliosi secondaria: Zona dorsale
M40.53	Lordosi non specificata: Zona cervicodorsale	M41.55	Altra scoliosi secondaria: Zona dorsolombare
M40.54	Lordosi non specificata: Zona dorsale	M41.56	Altra scoliosi secondaria: Zona lombare
M40.55	Lordosi non specificata: Zona dorsolombare	M41.57	Altra scoliosi secondaria: Zona lombosacrale
M40.56	Lordosi non specificata: Zona lombare	M41.58	Altra scoliosi secondaria: Zona sacrale e sacrococcigea
M40.57	Lordosi non specificata: Zona lombosacrale	M41.59	Altra scoliosi secondaria: Zona non precisata
M40.58	Lordosi non specificata: Zona sacrale e sacrococcigea	M41.80	Altre forme di scoliosi: Localizzazioni multiple della colonna vertebrale
M40.59	Lordosi non specificata: Zona non precisata	M41.81	Altre forme di scoliosi: Zona occipito-atlanto-assiale
M41.00	Scoliosi infantile idiopatica: Localizzazioni multiple della colonna vertebrale	M41.82	Altre forme di scoliosi: Zona cervicale
M41.01	Scoliosi infantile idiopatica: Zona occipito-atlanto-assiale	M41.83	Altre forme di scoliosi: Zona cervicodorsale
M41.02	Scoliosi infantile idiopatica: Zona cervicale	M41.84	Altre forme di scoliosi: Zona dorsale
M41.03	Scoliosi infantile idiopatica: Zona cervicodorsale	M41.85	Altre forme di scoliosi: Zona dorsolombare
M41.04	Scoliosi infantile idiopatica: Zona dorsale	M41.86	Altre forme di scoliosi: Zona lombare
M41.05	Scoliosi infantile idiopatica: Zona dorsolombare	M41.87	Altre forme di scoliosi: Zona lombosacrale
M41.06	Scoliosi infantile idiopatica: Zona lombare	M41.88	Altre forme di scoliosi: Zona sacrale e sacrococcigea
M41.07	Scoliosi infantile idiopatica: Zona lombosacrale	M41.89	Altre forme di scoliosi: Zona non precisata
M41.08	Scoliosi infantile idiopatica: Zona sacrale e sacrococcigea	M41.90	Scoliosi non specificata: Localizzazioni multiple della colonna vertebrale
M41.09	Scoliosi infantile idiopatica: Zona non precisata	M41.91	Scoliosi non specificata: Zona occipito-atlanto-assiale
M41.10	Scoliosi giovanile idiopatica: Localizzazioni multiple della colonna vertebrale	M41.92	Scoliosi non specificata: Zona cervicale
M41.11	Scoliosi giovanile idiopatica: Zona occipito-atlanto-assiale	M41.93	Scoliosi non specificata: Zona cervicodorsale
M41.12	Scoliosi giovanile idiopatica: Zona cervicale	M41.94	Scoliosi non specificata: Zona dorsale
M41.13	Scoliosi giovanile idiopatica: Zona cervicodorsale	M41.95	Scoliosi non specificata: Zona dorsolombare
M41.14	Scoliosi giovanile idiopatica: Zona dorsale	M41.96	Scoliosi non specificata: Zona lombare
M41.15	Scoliosi giovanile idiopatica: Zona dorsolombare	M41.97	Scoliosi non specificata: Zona lombosacrale
M41.16	Scoliosi giovanile idiopatica: Zona lombare	M41.98	Scoliosi non specificata: Zona sacrale e sacrococcigea
M41.17	Scoliosi giovanile idiopatica: Zona lombosacrale	M41.99	Scoliosi non specificata: Zona non precisata
M41.18	Scoliosi giovanile idiopatica: Zona sacrale e sacrococcigea	M96.2	Cifosi post-irradiazione
M41.19	Scoliosi giovanile idiopatica: Zona non precisata	M96.3	Cifosi post-laminectomia
M41.20	Altra scoliosi idiopatica: Localizzazioni multiple della colonna vertebrale	M96.4	Lordosi post-chirurgica
M41.21	Altra scoliosi idiopatica: Zona occipito-atlanto-assiale	M96.5	Scoliosi post-irradiazione
M41.22	Altra scoliosi idiopatica: Zona cervicale	Q67.5	Deformazione congenita della colonna vertebrale
M41.23	Altra scoliosi idiopatica: Zona cervicodorsale	Q76.3	Scoliosi congenita da malformazione ossea congenita

Diagnosi secondaria I06-2

G04.1	Paraplegia spastica tropicale	G82.39	Tetraparesi e tetraplegia flaccida: non specificata
G82.02	Paraparesi e paraplegia flaccida: Lesione midollare spinale completa cronica	G82.42	Tetraparesi e tetraplegia spastica: Lesione midollare spinale completa cronica
G82.03	Paraparesi e paraplegia flaccida: Lesione midollare spinale incompleta cronica	G82.43	Tetraparesi e tetraplegia spastica: Lesione midollare spinale incompleta cronica
G82.09	Paraparesi e paraplegia flaccida: non specificata	G82.49	Tetraparesi e tetraplegia spastica: non specificata
G82.12	Paraparesi e paraplegia spastica: Lesione midollare spinale completa cronica	G82.52	Tetraparesi e tetraplegia non specificata: Lesione midollare spinale completa cronica
G82.13	Paraparesi e paraplegia spastica: Lesione midollare spinale incompleta cronica	G82.53	Tetraparesi e tetraplegia non specificata: Lesione midollare spinale incompleta cronica
G82.19	Paraparesi e paraplegia spastica: non specificata	G82.59	Tetraparesi e tetraplegia non specificata: non specificata
G82.22	Paraparesi e paraplegia non specificata: Lesione midollare spinale completa cronica	G95.1	Mielopatie vascolari
G82.23	Paraparesi e paraplegia non specificata: Lesione midollare spinale incompleta cronica	G95.2	Compressione midollare non specificata
G82.29	Paraparesi e paraplegia non specificata: non specificata	G95.80	Cistoplegia con lesione neuronale alta [UMNL]
G82.32	Tetraparesi e tetraplegia flaccida: Lesione midollare spinale completa cronica	G95.81	Cistoplegia con lesione neuronale bassa [LMNL]
G82.33	Tetraparesi e tetraplegia flaccida: Lesione midollare spinale incompleta cronica	G95.9	Malattia del midollo spinale non specificata
		P11.51	Trauma da parto della colonna vertebrale e del midollo spinale: Con paraplegia cronica

Procedura I06-3

03.02↔	Riapertura di pregressa laminectomia	78.49.44↔	Ricostruzione complessa della colonna vertebrale (es. per scoliosi), mediante epifisiodesi per equilibrare la crescita con staffe di lega a memoria di forma [Shape Memory Alloy (SMA)-Staples], 5 staffe
78.49.22↔	Sostituzione di vertebre con impianto (es. per cifosi): 2 vertebre	78.49.45↔	Ricostruzione complessa della colonna vertebrale (es. per scoliosi), mediante epifisiodesi per equilibrare la crescita con staffe di lega a memoria di forma [Shape Memory Alloy (SMA)-Staples], 6 staffe
78.49.23↔	Sostituzione di vertebre con impianto (es. per cifosi): 3 vertebre	78.49.46↔	Ricostruzione complessa della colonna vertebrale (es. per scoliosi), mediante epifisiodesi per equilibrare la crescita con staffe di lega a memoria di forma [Shape Memory Alloy (SMA)-Staples], 7 staffe
78.49.24↔	Sostituzione di vertebre con impianto (es. per cifosi): 4 vertebre	78.49.47↔	Ricostruzione complessa della colonna vertebrale (es. per scoliosi), mediante epifisiodesi per equilibrare la crescita con staffe di lega a memoria di forma [Shape Memory Alloy (SMA)-Staples], 8 staffe
78.49.25↔	Sostituzione di vertebre con impianto (es. per cifosi): 5 o più vertebre	78.49.48↔	Ricostruzione complessa della colonna vertebrale (es. per scoliosi), mediante epifisiodesi per equilibrare la crescita con staffe di lega a memoria di forma [Shape Memory Alloy (SMA)-Staples], 9 staffe
78.49.27↔	Sostituzione di vertebre con altro materiale (es. per cifosi), 2 vertebre	78.49.4a↔	Ricostruzione complessa della colonna vertebrale (es. per scoliosi), mediante epifisiodesi per equilibrare la crescita con staffe di lega a memoria di forma [Shape Memory Alloy (SMA)-Staples], 10 staffe
78.49.28↔	Sostituzione di vertebre con altro materiale (es. per cifosi), 3 vertebre	78.49.4b↔	Ricostruzione complessa della colonna vertebrale (es. per scoliosi), mediante epifisiodesi per equilibrare la crescita con staffe di lega a memoria di forma [Shape Memory Alloy (SMA)-Staples], 11 staffe
78.49.2a↔	Sostituzione di vertebre con altro materiale (es. per cifosi), 4 o più vertebre	78.49.4c↔	Ricostruzione complessa della colonna vertebrale (es. per scoliosi), mediante epifisiodesi per equilibrare la crescita con staffe di lega a memoria di forma [Shape Memory Alloy (SMA)-Staples], 12 staffe
78.49.31↔	Ricostruzione complessa della colonna vertebrale (es. per cifosi) con innesto anteriore di sostegno	78.49.4d↔	Ricostruzione complessa della colonna vertebrale (es. per scoliosi), mediante epifisiodesi per equilibrare la crescita con staffe di lega a memoria di forma [Shape Memory Alloy (SMA)-Staples], 13 e più staffe
78.49.32↔	Ricostruzione complessa della colonna vertebrale (es. per cifosi) mediante cifosectomia (es. secondo Lindseth-Selzer)	78.49.4e↔	Ricostruzione complessa della colonna vertebrale (es. per scoliosi) mediante epifisiodesi dorso-ventrale
78.49.33↔	Ricostruzione complessa della colonna vertebrale (es. per cifosi) mediante correzione dorsale senza release ventrale	78.49.4f↔	Ricostruzione complessa della colonna vertebrale (es. per scoliosi) mediante epifisiodesi monolaterale con fusione vertebrale dorsale
78.49.34↔	Ricostruzione complessa della colonna vertebrale (es. per cifosi) mediante correzione dorsale con release ventrale	78.49.4g↔	Ricostruzione complessa della colonna vertebrale (es. per scoliosi) mediante epifisiodesi bilaterale con fusione vertebrale dorsale
78.49.35↔	Ricostruzione complessa della colonna vertebrale (es. per cifosi) mediante correzione dorso-ventrale	78.49.50↔	Spondilodesi correttiva (es. per scoliosi) con strumentazione anteriore o posteriore, NAS
78.49.36↔	Columnotomia e spondilodesi lordosizzante plurisegmentaria dorsale (DLS) secondo Zielke (es. per cifosi)	78.49.51↔	Spondilodesi correttiva (es. per scoliosi) con strumentazione posteriore, senza stabilità primaria, da 3 a 6 segmenti
78.49.37↔	Columnotomia e osteotomia transpeduncolare di sottrazione (es. secondo Thomasen o Hsu-Yau-Leong) (es. per cifosi)		
78.49.38↔	Columnotomia e spondilodesi lordosizzante monosegmentaria cervico-toracica (es. secondo Mason, Urist o Simmons) (es. per cifosi)		
78.49.40↔	Ricostruzione complessa della colonna vertebrale (es. per scoliosi), mediante epifisiodesi per equilibrare la crescita con staffe di lega a memoria di forma [Shape Memory Alloy (SMA)-Staples], 1 staffa		
78.49.41↔	Ricostruzione complessa della colonna vertebrale (es. per scoliosi), mediante epifisiodesi per equilibrare la crescita con staffe di lega a memoria di forma [Shape Memory Alloy (SMA)-Staples], 2 staffe		
78.49.42↔	Ricostruzione complessa della colonna vertebrale (es. per scoliosi), mediante epifisiodesi per equilibrare la crescita con staffe di lega a memoria di forma [Shape Memory Alloy (SMA)-Staples], 3 staffe		
78.49.43↔	Ricostruzione complessa della colonna vertebrale (es. per scoliosi), mediante epifisiodesi per equilibrare la crescita con staffe di lega a memoria di forma [Shape Memory Alloy (SMA)-Staples], 4 staffe		

78.49.52↔	Spondilodiosi correttiva (es. per scoliosi) con strumentazione posteriore, senza stabilità primaria, da 7 a 10 segmenti	81.05↔	Artrodesi toracica o toracolombare, approccio posteriore
78.49.53↔	Spondilodiosi correttiva (es. per scoliosi) con strumentazione posteriore, senza stabilità primaria, 11 e più segmenti	81.06↔	Artrodesi delle vertebre lombari e lumbosacrali, approccio anteriore
78.49.54↔	Spondilodiosi correttiva (es. per scoliosi) con strumentazione posteriore, con stabilità primaria, da 3 a 6 segmenti	81.07↔	Artrodesi lombare e lumbosacrale, approccio ai processi laterali trasversi
78.49.55↔	Spondilodiosi correttiva (es. per scoliosi) con strumentazione posteriore, con stabilità primaria, da 7 a 10 segmenti	81.08↔	Artrodesi lombare e lumbosacrale, con approccio posteriore
78.49.56↔	Spondilodiosi correttiva (es. per scoliosi) con strumentazione posteriore, con stabilità primaria, 11 e più segmenti	81.30↔	Rifusione vertebrale, NAS
78.49.57↔	Spondilodiosi correttiva (es. per scoliosi) con strumentazione anteriore, senza stabilità primaria, da 3 a 6 segmenti	81.31↔	Rifusione atlanto-epistrofea
78.49.58↔	Spondilodiosi correttiva (es. per scoliosi) con strumentazione anteriore, senza stabilità primaria, da 7 a 10 segmenti	81.32↔	Rifusione di altre vertebre cervicali, approccio anteriore
78.49.59↔	Spondilodiosi correttiva (es. per scoliosi) con strumentazione anteriore o posteriore, altro	81.33↔	Rifusione di altre vertebre cervicali, approccio posteriore
78.49.5a↔	Spondilodiosi correttiva (es. per scoliosi) con strumentazione anteriore, senza stabilità primaria, 11 e più segmenti	81.34↔	Rifusione dorsale o dorsolombare, approccio anteriore
78.49.5b↔	Spondilodiosi correttiva (es. per scoliosi) con strumentazione anteriore, con stabilità primaria, da 3 a 6 segmenti	81.35↔	Rifusione dorsale o dorsolombare, approccio posteriore
78.49.5c↔	Spondilodiosi correttiva (es. per scoliosi) con strumentazione anteriore, con stabilità primaria, da 7 a 10 segmenti	81.36↔	Rifusione lombare o lumbosacrale, approccio anteriore
78.49.5d↔	Spondilodiosi correttiva (es. per scoliosi) con strumentazione anteriore, con stabilità primaria, 11 e più segmenti	81.37↔	Rifusione lombare o lumbosacrale, approccio ai processi laterali trasversi
78.49.61↔	Spondilodiosi correttiva (es. per scoliosi) con strumentazione combinata anteriore e posteriore, senza stabilità primaria, da 3 a 6 segmenti	81.38↔	Rifusione lombare o lumbosacrale, approccio posteriore
78.49.62↔	Spondilodiosi correttiva (es. per scoliosi) con strumentazione combinata anteriore e posteriore, senza stabilità primaria, da 7 a 10 segmenti	81.62.00↔	Artrodesi o rifusione di 2-3 vertebre, NAS
78.49.63↔	Spondilodiosi correttiva (es. per scoliosi) con strumentazione combinata anteriore e posteriore, senza stabilità primaria, 11 e più segmenti	81.62.10↔	Artrodesi di 2 vertebre, dorsale
78.49.64↔	Spondilodiosi correttiva (es. per scoliosi) con strumentazione combinata anteriore e posteriore, con stabilità primaria, da 3 a 6 segmenti	81.62.11↔	Artrodesi di 2 vertebre, combinata dorsale e ventrale, intercorporea
78.49.65↔	Spondilodiosi correttiva (es. per scoliosi) con strumentazione combinata anteriore e posteriore, con stabilità primaria, da 7 a 10 segmenti	81.62.20↔	Artrodesi di 3 vertebre, dorsale
78.49.66↔	Spondilodiosi correttiva (es. per scoliosi) con strumentazione combinata anteriore e posteriore, con stabilità primaria, 11 e più segmenti	81.62.21↔	Artrodesi di 3 vertebre, combinata dorsale e ventrale, intercorporea
78.49.69↔	Spondilodiosi correttiva (es. per scoliosi) con strumentazione combinata anteriore e posteriore, altro	81.62.22↔	Artrodesi di 3 vertebre, ventrale, intercorporea
78.49.71↔	Ricostruzione complessa della colonna vertebrale (es. per scoliosi) con strumentazione sottocutanea di Harrington (nel bambino)	81.62.23↔	Artrodesi di 3 vertebre, dorsale, dinamica
78.49.72↔	Ricostruzione complessa della colonna vertebrale (es. per scoliosi) mediante impianto di barre dinamiche	81.62.99↔	Artrodesi o rifusione di 2-3 vertebre, altro
81.01↔	Artrodesi atlanto-epistrofea	81.63.00↔	Artrodesi o rifusione di 4-8 vertebre, NAS
81.04↔	Artrodesi toracica o toracolombare, approccio anteriore	81.63.10↔	Artrodesi di 4 - 6 vertebre, dorsale
		81.63.11↔	Artrodesi di 4 - 6 vertebre, combinata dorsale e ventrale, intercorporea
		81.63.12↔	Artrodesi di 4 - 6 vertebre, ventrale, intercorporea
		81.63.13↔	Artrodesi di 4 - 6 vertebre, dorsale, dinamica
		81.63.20↔	Artrodesi di 7 - 8 vertebre, dorsale
		81.63.21↔	Artrodesi di 7 - 8 vertebre, combinata dorsale e ventrale, intercorporea
		81.63.22↔	Artrodesi di 7 - 8 vertebre, ventrale, intercorporea
		81.63.23↔	Artrodesi di 7 - 8 vertebre, dorsale, dinamica
		81.63.99↔	Artrodesi o rifusione di 4-8 vertebre, altro
		81.64.00↔	Artrodesi o rifusione di 9 e più vertebre, NAS
		81.64.10↔	Artrodesi di 9 e più vertebre, dorsale
		81.64.11↔	Artrodesi di 9 o più vertebre, combinata dorsale e ventrale, intercorporea
		81.64.99↔	Artrodesi o rifusione di 9 e più vertebre, altro
		81.66.12↔	Cifoplastica, 3 corpi vertebrali
		81.66.13↔	Cifoplastica, 4 e più corpi vertebrali
		84.51.11↔	Inserzione di gabbie intercorporee, 2 segmenti
		84.51.12↔	Inserzione di gabbie intercorporee, 3 segmenti
		84.51.13↔	Inserzione di gabbie intercorporee, 4 o più segmenti

Procedura I06-4

81.05↔	Artrodesi toracica o toracolombare, approccio posteriore	81.63.22↔	Artrodesi di 7 - 8 vertebre, ventrale, intercorporea
81.35↔	Rifusione dorsale o dorsolombare, approccio posteriore	81.63.23↔	Artrodesi di 7 - 8 vertebre, dorsale, dinamica
81.63.00↔	Artrodesi o rifusione di 4-8 vertebre, NAS	81.63.99↔	Artrodesi o rifusione di 4-8 vertebre, altro
81.63.10↔	Artrodesi di 4 - 6 vertebre, dorsale	81.64.00↔	Artrodesi o rifusione di 9 e più vertebre, NAS
81.63.11↔	Artrodesi di 4 - 6 vertebre, combinata dorsale e ventrale, intercorporea	81.64.10↔	Artrodesi di 9 e più vertebre, dorsale
81.63.12↔	Artrodesi di 4 - 6 vertebre, ventrale, intercorporea	81.64.11↔	Artrodesi di 9 o più vertebre, combinata dorsale e ventrale, intercorporea
81.63.13↔	Artrodesi di 4 - 6 vertebre, dorsale, dinamica	81.64.99↔	Artrodesi o rifusione di 9 e più vertebre, altro
81.63.20↔	Artrodesi di 7 - 8 vertebre, dorsale		
81.63.21↔	Artrodesi di 7 - 8 vertebre, combinata dorsale e ventrale, intercorporea		

Procedura I06-5

33.34.10↔	Toracoplastica, parziale	34.4x.10↔	Asportazione di lesione della parete toracica
33.34.20↔	Toracoplastica, completa	34.4x.20↔	Resezione parziale di lesione della parete toracica, NAS
33.34.99↔	Toracoplastica, altro	34.4x.21↔	Resezione parziale di lesione della parete toracica, senza ricostruzione
34.4x.00↔	Asportazione o distruzione di lesione della parete toracica, NAS		

34.4x.22↔	Resezione parziale di lesione della parete toracica, con ricostruzione	77.91.12↔	Ostectomia totale di una costa cervicale
34.4x.30↔	Resezione di lesione della parete toracica, asportazione completa dello sterno, NAS	77.91.13↔	Ostectomia totale dello sterno
34.4x.31↔	Resezione di lesione della parete toracica, asportazione completa dello sterno, senza ricostruzione	77.91.99↔	Ostectomia totale della scapola, della clavicola, delle coste e dello sterno, altro
34.4x.32↔	Resezione di lesione della parete toracica, asportazione completa dello sterno, con ricostruzione	78.41.00↔	Altri interventi di riparazione o plastica su scapola, clavicola, coste e sterno, NAS
34.74↔	Riparazione di deformità del torace	78.41.10↔	Altri interventi di riparazione o plastica su scapola e clavicola
77.91.00↔	Ostectomia totale della scapola, della clavicola, delle coste e dello sterno, NAS	78.41.20↔	Altri interventi di riparazione o plastica su coste e sterno
77.91.10↔	Ostectomia totale della scapola e della clavicola	78.41.30↔	Altri interventi di riparazione o plastica su scapola, clavicola, coste e sterno, Impianto di protesi verticali espandibili in titanio (VEPTR)
77.91.11↔	Ostectomia totale di una costa	78.41.99↔	Altri interventi di riparazione o plastica su scapola, clavicola, coste e sterno, altro

Procedura I06-6

27.57.10↔	Impianto di innesto libero con anastomosi microvascolare su labbro e bocca	78.49.5c↔	Spondilodesi correttiva (es. per scoliosi) con strumentazione anteriore, con stabilità primaria, da 7 a 10 segmenti
27.57.11↔	Impianto di lembo a distanza peduncolato su labbro e bocca	78.49.5d↔	Spondilodesi correttiva (es. per scoliosi) con strumentazione anteriore, con stabilità primaria, 11 e più segmenti
27.57.99↔	Innesto di lembo peduncolato o libero su labbro e bocca, altro	78.49.65↔	Spondilodesi correttiva (es. per scoliosi) con strumentazione combinata anteriore e posteriore, con stabilità primaria, da 7 a 10 segmenti
40.40↔	Dissezione del collo, NAS	78.49.66↔	Spondilodesi correttiva (es. per scoliosi) con strumentazione combinata anteriore e posteriore, con stabilità primaria, 11 e più segmenti
40.41.00↔	Dissezione radicale del collo, NAS	81.63.20↔	Artrodesi di 7 - 8 vertebre, dorsale
40.41.10↔	Dissezione selettiva (funzionale) del collo, sopraomoioidea (regione I-III)	81.63.21↔	Artrodesi di 7 - 8 vertebre, combinata dorsale e ventrale, intercorporea
40.41.11↔	Dissezione selettiva (funzionale) del collo, laterale (regione II-IV)	81.63.22↔	Artrodesi di 7 - 8 vertebre, ventrale, intercorporea
40.41.12↔	Dissezione selettiva (funzionale) del collo, anterolaterale (regione I-IV)	81.63.23↔	Artrodesi di 7 - 8 vertebre, dorsale, dinamica
40.41.13↔	Dissezione selettiva (funzionale) del collo, posterolaterale (regione II-V)	81.64.00↔	Artrodesi o rifusione di 9 e più vertebre, NAS
40.41.14↔	Dissezione selettiva (funzionale) del collo, centrale (regione VI)	81.64.10↔	Artrodesi di 9 e più vertebre, dorsale
40.41.20↔	Dissezione radicale del collo (incl. modificata)	81.64.11↔	Artrodesi di 9 o più vertebre, combinata dorsale e ventrale, intercorporea
40.41.21↔	Dissezione allargata del collo	81.64.99↔	Artrodesi o rifusione di 9 e più vertebre, altro
40.41.99↔	Dissezione radicale del collo, altro		
78.49.55↔	Spondilodesi correttiva (es. per scoliosi) con strumentazione posteriore, con stabilità primaria, da 7 a 10 segmenti		
78.49.56↔	Spondilodesi correttiva (es. per scoliosi) con strumentazione posteriore, con stabilità primaria, 11 e più segmenti		

Procedura I06-7

78.49.2a↔	Sostituzione di vertebre con altro materiale (es. per cifosi), 4 o più vertebre	78.49.43↔	Ricostruzione complessa della colonna vertebrale (es. per scoliosi), mediante epifisiodesi per equilibrare la crescita con staffe di lega a memoria di forma [Shape Memory Alloy (SMA)-Staples], 4 staffe
78.49.31↔	Ricostruzione complessa della colonna vertebrale (es. per cifosi) con innesto anteriore di sostegno	78.49.44↔	Ricostruzione complessa della colonna vertebrale (es. per scoliosi), mediante epifisiodesi per equilibrare la crescita con staffe di lega a memoria di forma [Shape Memory Alloy (SMA)-Staples], 5 staffe
78.49.32↔	Ricostruzione complessa della colonna vertebrale (es. per cifosi) mediante cifosectomia (es. secondo Lindseth-Selzer)	78.49.45↔	Ricostruzione complessa della colonna vertebrale (es. per scoliosi), mediante epifisiodesi per equilibrare la crescita con staffe di lega a memoria di forma [Shape Memory Alloy (SMA)-Staples], 6 staffe
78.49.33↔	Ricostruzione complessa della colonna vertebrale (es. per cifosi) mediante correzione dorsale senza release ventrale	78.49.46↔	Ricostruzione complessa della colonna vertebrale (es. per scoliosi), mediante epifisiodesi per equilibrare la crescita con staffe di lega a memoria di forma [Shape Memory Alloy (SMA)-Staples], 7 staffe
78.49.34↔	Ricostruzione complessa della colonna vertebrale (es. per cifosi) mediante correzione dorsale con release ventrale	78.49.47↔	Ricostruzione complessa della colonna vertebrale (es. per scoliosi), mediante epifisiodesi per equilibrare la crescita con staffe di lega a memoria di forma [Shape Memory Alloy (SMA)-Staples], 8 staffe
78.49.35↔	Ricostruzione complessa della colonna vertebrale (es. per cifosi) mediante correzione dorso-ventrale	78.49.48↔	Ricostruzione complessa della colonna vertebrale (es. per scoliosi), mediante epifisiodesi per equilibrare la crescita con staffe di lega a memoria di forma [Shape Memory Alloy (SMA)-Staples], 9 staffe
78.49.36↔	Columnotomia e spondilodesi lordosizzante plurisegmentaria dorsale (DLS) secondo Zielke (es. per cifosi)	78.49.4a↔	Ricostruzione complessa della colonna vertebrale (es. per scoliosi), mediante epifisiodesi per equilibrare la crescita con staffe di lega a memoria di forma [Shape Memory Alloy (SMA)-Staples], 10 staffe
78.49.37↔	Columnotomia e osteotomia transpeduncolare di sottrazione (es. secondo Thomassen o Hsu-Yau-Leong) (es. per cifosi)	78.49.4b↔	Ricostruzione complessa della colonna vertebrale (es. per scoliosi), mediante epifisiodesi per equilibrare la crescita con staffe di lega a memoria di forma [Shape Memory Alloy (SMA)-Staples], 11 staffe
78.49.38↔	Columnotomia e spondilodesi lordosizzante monosegmentaria cervico-toracica (es. secondo Mason, Urist o Simmons) (es. per cifosi)		
78.49.40↔	Ricostruzione complessa della colonna vertebrale (es. per scoliosi), mediante epifisiodesi per equilibrare la crescita con staffe di lega a memoria di forma [Shape Memory Alloy (SMA)-Staples], 1 staffa		
78.49.41↔	Ricostruzione complessa della colonna vertebrale (es. per scoliosi), mediante epifisiodesi per equilibrare la crescita con staffe di lega a memoria di forma [Shape Memory Alloy (SMA)-Staples], 2 staffe		
78.49.42↔	Ricostruzione complessa della colonna vertebrale (es. per scoliosi), mediante epifisiodesi per equilibrare la crescita con staffe di lega a memoria di forma [Shape Memory Alloy (SMA)-Staples], 3 staffe		

78.49.4c↔	Ricostruzione complessa della colonna vertebrale (es. per scoliosi), mediante epifisiodesi per equilibrare la crescita con staffe di lega a memoria di forma [Shape Memory Alloy (SMA)-Staples], 12 staffe	78.49.62↔	Spondilodesi correttiva (es. per scoliosi) con strumentazione combinata anteriore e posteriore, senza stabilità primaria, da 7 a 10 segmenti
78.49.4d↔	Ricostruzione complessa della colonna vertebrale (es. per scoliosi), mediante epifisiodesi per equilibrare la crescita con staffe di lega a memoria di forma [Shape Memory Alloy (SMA)-Staples], 13 e più staffe	78.49.63↔	Spondilodesi correttiva (es. per scoliosi) con strumentazione combinata anteriore e posteriore, senza stabilità primaria, 11 e più segmenti
78.49.4e↔	Ricostruzione complessa della colonna vertebrale (es. per scoliosi) mediante epifisiodesi dorso-ventrale	78.49.64↔	Spondilodesi correttiva (es. per scoliosi) con strumentazione combinata anteriore e posteriore, con stabilità primaria, da 3 a 6 segmenti
78.49.4f↔	Ricostruzione complessa della colonna vertebrale (es. per scoliosi) mediante epifisiodesi monolaterale con fusione vertebrale dorsale	78.49.65↔	Spondilodesi correttiva (es. per scoliosi) con strumentazione combinata anteriore e posteriore, con stabilità primaria, da 7 a 10 segmenti
78.49.4g↔	Ricostruzione complessa della colonna vertebrale (es. per scoliosi) mediante epifisiodesi bilaterale con fusione vertebrale dorsale	78.49.66↔	Spondilodesi correttiva (es. per scoliosi) con strumentazione combinata anteriore e posteriore, con stabilità primaria, 11 e più segmenti
78.49.57↔	Spondilodesi correttiva (es. per scoliosi) con strumentazione anteriore, senza stabilità primaria, da 3 a 6 segmenti	78.49.69↔	Spondilodesi correttiva (es. per scoliosi) con strumentazione combinata anteriore e posteriore, altro
78.49.58↔	Spondilodesi correttiva (es. per scoliosi) con strumentazione anteriore, senza stabilità primaria, da 7 a 10 segmenti	78.49.71↔	Ricostruzione complessa della colonna vertebrale (es. per scoliosi) con strumentazione sottocutanea di Harrington (nel bambino)
78.49.59↔	Spondilodesi correttiva (es. per scoliosi) con strumentazione anteriore o posteriore, altro	78.49.72↔	Ricostruzione complessa della colonna vertebrale (es. per scoliosi) mediante impianto di barre dinamiche
78.49.5a↔	Spondilodesi correttiva (es. per scoliosi) con strumentazione anteriore, senza stabilità primaria, 11 e più segmenti	78.49.79↔	Ricostruzione complessa della colonna vertebrale, altro
78.49.5b↔	Spondilodesi correttiva (es. per scoliosi) con strumentazione anteriore, con stabilità primaria, da 3 a 6 segmenti	81.02↔	Altra artrodesi cervicale, approccio anteriore
78.49.5c↔	Spondilodesi correttiva (es. per scoliosi) con strumentazione anteriore, con stabilità primaria, da 7 a 10 segmenti	81.04↔	Artrodesi toracica o toracolombare, approccio anteriore
78.49.5d↔	Spondilodesi correttiva (es. per scoliosi) con strumentazione anteriore, con stabilità primaria, 11 e più segmenti	81.06↔	Artrodesi delle vertebre lombari e lombosacrali, approccio anteriore
78.49.61↔	Spondilodesi correttiva (es. per scoliosi) con strumentazione combinata anteriore e posteriore, senza stabilità primaria, da 3 a 6 segmenti	81.32↔	Rifusione di altre vertebre cervicali, approccio anteriore
		81.34↔	Rifusione dorsale o dorsolombare, approccio anteriore
		81.36↔	Rifusione lombare o lombosacrale, approccio anteriore

Procedura I06-8

81.03↔	Altra artrodesi cervicale, approccio posteriore	81.33↔	Rifusione di altre vertebre cervicali, approccio posteriore
81.05↔	Artrodesi toracica o toracolombare, approccio posteriore	81.35↔	Rifusione dorsale o dorsolombare, approccio posteriore
81.08↔	Artrodesi lombare e lombosacrale, con approccio posteriore	81.38↔	Rifusione lombare o lombosacrale, approccio posteriore

Procedura I06-9

78.41.30↔	Altri interventi di riparazione o plastica su scapola, clavicola, coste e sterno, Impianto di protesi verticali espandibili in titanio (VEPTR)
-----------	--

Procedura I06-10

78.49.22↔	Sostituzione di vertebre con impianto (es. per cifosi): 2 vertebre	84.51.11↔	Inserzione di gabbie intercorporee, 2 segmenti
78.49.23↔	Sostituzione di vertebre con impianto (es. per cifosi): 3 vertebre	84.51.12↔	Inserzione di gabbie intercorporee, 3 segmenti
78.49.24↔	Sostituzione di vertebre con impianto (es. per cifosi): 4 vertebre	84.51.13↔	Inserzione di gabbie intercorporee, 4 o più segmenti
78.49.25↔	Sostituzione di vertebre con impianto (es. per cifosi): 5 o più vertebre		

ADRG I07**Amputazione**

Procedura nella tabella I07-1

DRG I07A**Amputazione con CC estremamente gravi**

PCCL > 3

DRG I07B**Amputazione senza CC estremamente gravi**

Procedura I07-1

84.00↔	Amputazione dell'arto superiore, NAS	84.10↔	Amputazione dell'arto inferiore, NAS
84.03.00↔	Amputazione della mano, NAS	84.12↔	Amputazione a livello del piede
84.03.10↔	Amputazione completa della mano a livello del carpo o metacarpo	84.13↔	Disarticolazione della caviglia
84.03.99↔	Amputazione della mano, altro	84.14↔	Amputazione della caviglia a livello dei malleoli della tibia e fibula
84.04↔	Disarticolazione del polso	84.15↔	Altra amputazione al di sotto del ginocchio
84.05↔	Amputazione a livello dell'avambraccio	84.16↔	Disarticolazione del ginocchio
84.06↔	Disarticolazione del gomito	84.17↔	Amputazione al di sopra del ginocchio
84.07↔	Amputazione a livello dell'omero	84.18↔	Disarticolazione dell'anca
84.08↔	Disarticolazione della spalla	84.19↔	Amputazione addomino-pelvica
84.09↔	Amputazione intertoracoscapolare	84.91↔	Amputazione, NAS

DRG I08**Altri interventi su anca e femore o sostituzione dell'anca con intervento sugli arti superiori o sulla colonna vertebrale**

Procedura nella tabella I08-5 o Procedura nella tabella I08-6 e Procedura nella tabella I08-7

DRG I08A**Altri interventi su anca e femore con intervento multiplo, procedura complessa o diagnostica complessa o con CC estremamente gravi o sostituzione dell'anca con intervento sugli arti superiori o sulla colonna vertebrale o intervento specifico, età < 12 anni**

((PCCL > 3 o Diagnosi nella tabella I08-1) e (almeno due Procedure nella tabella I08-8 o Beidseitige Prozedur nella tabella I08-9 o almeno una Diagnosi nella tabella I08-2 o almeno una Procedura nella tabella I08-10 o Intervento su più localizzazioni) o PCCL > 3 e Diagnosi nella tabella I08-1 o Procedura nella tabella I08-6 e Procedura nella tabella I08-7 o Procedura nella tabella I08-11) e Età < 12 anni

DRG I08B**Altri interventi su anca e femore con intervento multiplo, procedura complessa o diagnostica complessa o con CC estremamente gravi o sostituzione dell'anca con intervento sugli arti superiori o sulla colonna vertebrale o intervento specifico, età > 11 anni**

(PCCL > 3 o Diagnosi nella tabella I08-1) e (almeno due Procedure nella tabella I08-8 o Beidseitige Prozedur nella tabella I08-9 o almeno una Diagnosi nella tabella I08-2 o almeno una Procedura nella tabella I08-10 o Intervento su più localizzazioni) o PCCL > 3 e Diagnosi nella tabella I08-1 o Procedura nella tabella I08-6 e Procedura nella tabella I08-7 o Procedura nella tabella I08-11

DRG I08C**Altri interventi su anca e femore con intervento multiplo, procedura complessa, diagnostica complessa o intervento specifico o CC estremamente gravi**

PCCL > 3 o almeno due Procedure nella tabella I08-8 o Beidseitige Prozedur nella tabella I08-9 o Diagnosi nella tabella I08-3 o almeno una Procedura nella tabella I08-10 o Diagnosi nella tabella I08-4 o Intervento su più localizzazioni o Procedura nella tabella I08-12

DRG I08D**Altri interventi su anca e femore****Diagnosi I08-1**

G80.0	Paralisi cerebrale con quadriplegia spastica	G80.4	Paralisi cerebrale atassica
G80.1	Paralisi cerebrale con diplegia spastica	G80.8	Altra paralisi cerebrale infantile
G80.2	Paralisi cerebrale infantile con emiplegia spastica	G80.9	Paralisi cerebrale infantile non specificata
G80.3	Paralisi cerebrale discinetica		

Diagnosi I08-2

A18.0	Tubercolosi delle ossa e delle articolazioni	M00.07	Artrite e poliartrite stafilococcica: caviglia e piede
A54.4	Infezione gonococcica del sistema osteomuscolare	M00.08	Artrite e poliartrite stafilococcica: Altre localizzazioni
A66.6	Lesioni delle ossa e delle articolazioni da framboesia	M00.09	Artrite e poliartrite stafilococcica: Localizzazione non precisata
L40.5	Artropatia psoriatica (M07.0-M07.3), (M09.0-)	M00.10	Artrite e poliartrite pneumococcica: Localizzazioni multiple
M00.00	Artrite e poliartrite stafilococcica: Localizzazioni multiple	M00.11	Artrite e poliartrite pneumococcica: area spalla
M00.01	Artrite e poliartrite stafilococcica: area spalla	M00.12	Artrite e poliartrite pneumococcica: braccio
M00.02	Artrite e poliartrite stafilococcica: braccio	M00.13	Artrite e poliartrite pneumococcica: avambraccio
M00.03	Artrite e poliartrite stafilococcica: avambraccio	M00.14	Artrite e poliartrite pneumococcica: mano
M00.04	Artrite e poliartrite stafilococcica: mano	M00.15	Artrite e poliartrite pneumococcica: coscia
M00.05	Artrite e poliartrite stafilococcica: coscia	M00.16	Artrite e poliartrite pneumococcica: gamba
M00.06	Artrite e poliartrite stafilococcica: gamba	M00.17	Artrite e poliartrite pneumococcica: caviglia e piede

M00.18	Artrite e poliartrite pneumococcica: Altre localizzazioni	M05.05	Sindrome di Felty: coscia
M00.19	Artrite e poliartrite pneumococcica: Localizzazione non precisata	M05.06	Sindrome di Felty: gamba
M00.20	Altre artriti e poliartriti streptococciche: Localizzazioni multiple	M05.07	Sindrome di Felty: caviglia e piede
M00.21	Altre artriti e poliartriti streptococciche: area spalla	M05.08	Sindrome di Felty: Altre localizzazioni
M00.22	Altre artriti e poliartriti streptococciche: braccio	M05.09	Sindrome di Felty: Localizzazione non precisata
M00.23	Altre artriti e poliartriti streptococciche: avambraccio	M05.20	Vascolite reumatoide: Localizzazioni multiple
M00.24	Altre artriti e poliartriti streptococciche: mano	M05.21	Vascolite reumatoide: area spalla
M00.25	Altre artriti e poliartriti streptococciche: coscia	M05.22	Vascolite reumatoide: braccio
M00.26	Altre artriti e poliartriti streptococciche: gamba	M05.23	Vascolite reumatoide: avambraccio
M00.27	Altre artriti e poliartriti streptococciche: caviglia e piede	M05.24	Vascolite reumatoide: mano
M00.28	Altre artriti e poliartriti streptococciche: Altre localizzazioni	M05.25	Vascolite reumatoide: coscia
M00.29	Altre artriti e poliartriti streptococciche: Localizzazione non precisata	M05.26	Vascolite reumatoide: gamba
M00.80	Artrite e poliartrite da altri batteri specificati: Localizzazioni multiple	M05.27	Vascolite reumatoide: caviglia e piede
M00.81	Artrite e poliartrite da altri batteri specificati: area spalla	M05.28	Vascolite reumatoide: Altre localizzazioni
M00.82	Artrite e poliartrite da altri batteri specificati: braccio	M05.29	Vascolite reumatoide: Localizzazione non precisata
M00.83	Artrite e poliartrite da altri batteri specificati: avambraccio	M05.30	Artrite reumatoide con interessamento di altri organi e apparati: Localizzazioni multiple
M00.84	Artrite e poliartrite da altri batteri specificati: mano	M05.31	Artrite reumatoide con interessamento di altri organi e apparati: area spalla
M00.85	Artrite e poliartrite da altri batteri specificati: coscia	M05.32	Artrite reumatoide con interessamento di altri organi e apparati: braccio
M00.86	Artrite e poliartrite da altri batteri specificati: gamba	M05.33	Artrite reumatoide con interessamento di altri organi e apparati: avambraccio
M00.87	Artrite e poliartrite da altri batteri specificati: caviglia e piede	M05.34	Artrite reumatoide con interessamento di altri organi e apparati: mano
M00.88	Artrite e poliartrite da altri batteri specificati: Altre localizzazioni	M05.35	Artrite reumatoide con interessamento di altri organi e apparati: coscia
M00.89	Artrite e poliartrite da altri batteri specificati: Localizzazione non precisata	M05.36	Artrite reumatoide con interessamento di altri organi e apparati: gamba
M00.90	Artrite piogenica non specificata: Localizzazioni multiple	M05.37	Artrite reumatoide con interessamento di altri organi e apparati: caviglia e piede
M00.91	Artrite piogenica non specificata: area spalla	M05.38	Artrite reumatoide con interessamento di altri organi e apparati: Altre localizzazioni
M00.92	Artrite piogenica non specificata: braccio	M05.39	Artrite reumatoide con interessamento di altri organi e apparati: Localizzazione non precisata
M00.93	Artrite piogenica non specificata: avambraccio	M05.80	Altra artrite reumatoide sieropositiva: Localizzazioni multiple
M00.94	Artrite piogenica non specificata: mano	M05.81	Altra artrite reumatoide sieropositiva: area spalla
M00.95	Artrite piogenica non specificata: coscia	M05.82	Altra artrite reumatoide sieropositiva: braccio
M00.96	Artrite piogenica non specificata: gamba	M05.83	Altra artrite reumatoide sieropositiva: avambraccio
M00.97	Artrite piogenica non specificata: caviglia e piede	M05.84	Altra artrite reumatoide sieropositiva: mano
M00.98	Artrite piogenica non specificata: Altre localizzazioni	M05.85	Altra artrite reumatoide sieropositiva: coscia
M00.99	Artrite piogenica non specificata: Localizzazione non precisata	M05.86	Altra artrite reumatoide sieropositiva: gamba
M02.10	Artropatia post-dissenterica: Localizzazioni multiple	M05.87	Altra artrite reumatoide sieropositiva: caviglia e piede
M02.11	Artropatia post-dissenterica: area spalla	M05.88	Altra artrite reumatoide sieropositiva: Altre localizzazioni
M02.12	Artropatia post-dissenterica: braccio	M05.89	Altra artrite reumatoide sieropositiva: Localizzazione non precisata
M02.13	Artropatia post-dissenterica: avambraccio	M05.90	Artrite reumatoide sieropositiva non specificata: Localizzazioni multiple
M02.14	Artropatia post-dissenterica: mano	M05.91	Artrite reumatoide sieropositiva non specificata: area spalla
M02.15	Artropatia post-dissenterica: coscia	M05.92	Artrite reumatoide sieropositiva non specificata: braccio
M02.16	Artropatia post-dissenterica: gamba	M05.93	Artrite reumatoide sieropositiva non specificata: avambraccio
M02.17	Artropatia post-dissenterica: caviglia e piede	M05.94	Artrite reumatoide sieropositiva non specificata: mano
M02.18	Artropatia post-dissenterica: Altre localizzazioni	M05.95	Artrite reumatoide sieropositiva non specificata: coscia
M02.19	Artropatia post-dissenterica: Localizzazione non precisata	M05.96	Artrite reumatoide sieropositiva non specificata: gamba
M02.30	Malattia di Reiter: Localizzazioni multiple	M05.97	Artrite reumatoide sieropositiva non specificata: caviglia e piede
M02.31	Malattia di Reiter: area spalla	M05.98	Artrite reumatoide sieropositiva non specificata: Altre localizzazioni
M02.32	Malattia di Reiter: braccio	M05.99	Artrite reumatoide sieropositiva non specificata: Localizzazione non precisata
M02.33	Malattia di Reiter: avambraccio	M06.00	Artrite reumatoide sieronegativa: Localizzazioni multiple
M02.34	Malattia di Reiter: mano	M06.01	Artrite reumatoide sieronegativa: area spalla
M02.35	Malattia di Reiter: coscia	M06.02	Artrite reumatoide sieronegativa: braccio
M02.36	Malattia di Reiter: gamba	M06.03	Artrite reumatoide sieronegativa: avambraccio
M02.37	Malattia di Reiter: caviglia e piede	M06.04	Artrite reumatoide sieronegativa: mano
M02.38	Malattia di Reiter: Altre localizzazioni	M06.05	Artrite reumatoide sieronegativa: coscia
M02.39	Malattia di Reiter: Localizzazione non precisata	M06.06	Artrite reumatoide sieronegativa: gamba
M02.90	Artropatia reattiva non specificata: Localizzazioni multiple	M06.07	Artrite reumatoide sieronegativa: caviglia e piede
M02.91	Artropatia reattiva non specificata: area spalla	M06.08	Artrite reumatoide sieronegativa: Altre localizzazioni
M02.92	Artropatia reattiva non specificata: braccio	M06.09	Artrite reumatoide sieronegativa: Localizzazione non precisata
M02.93	Artropatia reattiva non specificata: avambraccio	M06.10	Morbo di Still dell'adulto: Localizzazioni multiple
M02.94	Artropatia reattiva non specificata: mano	M06.11	Morbo di Still dell'adulto: area spalla
M02.95	Artropatia reattiva non specificata: coscia		
M02.96	Artropatia reattiva non specificata: gamba		
M02.97	Artropatia reattiva non specificata: caviglia e piede		
M02.98	Artropatia reattiva non specificata: Altre localizzazioni		
M02.99	Artropatia reattiva non specificata: Localizzazione non precisata		
M05.00	Sindrome di Felty: Localizzazioni multiple		
M05.01	Sindrome di Felty: area spalla		
M05.02	Sindrome di Felty: braccio		
M05.03	Sindrome di Felty: avambraccio		
M05.04	Sindrome di Felty: mano		

M06.12	Morbo di Still dell'adulto: braccio	M08.22	Artrite giovanile con esordio sistemico: braccio
M06.13	Morbo di Still dell'adulto: avambraccio	M08.23	Artrite giovanile con esordio sistemico: avambraccio
M06.14	Morbo di Still dell'adulto: mano	M08.24	Artrite giovanile con esordio sistemico: mano
M06.15	Morbo di Still dell'adulto: coscia	M08.25	Artrite giovanile con esordio sistemico: coscia
M06.16	Morbo di Still dell'adulto: gamba	M08.26	Artrite giovanile con esordio sistemico: gamba
M06.17	Morbo di Still dell'adulto: caviglia e piede	M08.27	Artrite giovanile con esordio sistemico: caviglia e piede
M06.18	Morbo di Still dell'adulto: Altre localizzazioni	M08.28	Artrite giovanile con esordio sistemico: Altre localizzazioni
M06.19	Morbo di Still dell'adulto: Localizzazione non precisata	M08.29	Artrite giovanile con esordio sistemico: Localizzazione non precisata
M06.20	Borsite reumatoide: Localizzazioni multiple		
M06.21	Borsite reumatoide: area spalla	M08.3	Artrite cronica giovanile (sieronegativa), forma poliarticolare
M06.22	Borsite reumatoide: braccio	M08.40	Artrite cronica giovanile (sieronegativa), forma pauciarticolare: Localizzazioni multiple
M06.23	Borsite reumatoide: avambraccio		
M06.24	Borsite reumatoide: mano	M08.41	Artrite cronica giovanile (sieronegativa), forma pauciarticolare: area spalla
M06.25	Borsite reumatoide: coscia		
M06.26	Borsite reumatoide: gamba	M08.42	Artrite cronica giovanile (sieronegativa), forma pauciarticolare: braccio
M06.27	Borsite reumatoide: caviglia e piede		
M06.28	Borsite reumatoide: Altre localizzazioni	M08.43	Artrite cronica giovanile (sieronegativa), forma pauciarticolare: avambraccio
M06.29	Borsite reumatoide: Localizzazione non precisata		
M06.30	Nodulo reumatoide: Localizzazioni multiple	M08.44	Artrite cronica giovanile (sieronegativa), forma pauciarticolare: mano
M06.31	Nodulo reumatoide: area spalla		
M06.32	Nodulo reumatoide: braccio	M08.45	Artrite cronica giovanile (sieronegativa), forma pauciarticolare: coscia
M06.33	Nodulo reumatoide: avambraccio		
M06.34	Nodulo reumatoide: mano	M08.46	Artrite cronica giovanile (sieronegativa), forma pauciarticolare: gamba
M06.35	Nodulo reumatoide: coscia		
M06.36	Nodulo reumatoide: gamba	M08.47	Artrite cronica giovanile (sieronegativa), forma pauciarticolare: caviglia e piede
M06.37	Nodulo reumatoide: caviglia e piede		
M06.38	Nodulo reumatoide: Altre localizzazioni	M08.48	Artrite cronica giovanile (sieronegativa), forma pauciarticolare: Altre localizzazioni
M06.39	Nodulo reumatoide: Localizzazione non precisata		
M06.40	Poliartropatia infiammatoria: Localizzazioni multiple	M08.49	Artrite cronica giovanile (sieronegativa), forma pauciarticolare: Localizzazione non precisata
M06.41	Poliartropatia infiammatoria: area spalla	M08.70	Vascolite in artrite giovanile: Localizzazioni multiple
M06.42	Poliartropatia infiammatoria: braccio	M08.71	Vascolite in artrite giovanile: area spalla
M06.43	Poliartropatia infiammatoria: avambraccio	M08.72	Vascolite in artrite giovanile: braccio
M06.44	Poliartropatia infiammatoria: mano	M08.73	Vascolite in artrite giovanile: avambraccio
M06.45	Poliartropatia infiammatoria: coscia	M08.74	Vascolite in artrite giovanile: mano
M06.46	Poliartropatia infiammatoria: gamba	M08.75	Vascolite in artrite giovanile: coscia
M06.47	Poliartropatia infiammatoria: caviglia e piede	M08.76	Vascolite in artrite giovanile: gamba
M06.48	Poliartropatia infiammatoria: Altre localizzazioni	M08.77	Vascolite in artrite giovanile: caviglia e piede
M06.49	Poliartropatia infiammatoria: Localizzazione non precisata	M08.78	Vascolite in artrite giovanile: Altre localizzazioni
M06.80	Altra artrite reumatoide specificata: Localizzazioni multiple	M08.79	Vascolite in artrite giovanile: Localizzazione non precisata
M06.81	Altra artrite reumatoide specificata: area spalla	M08.80	Altra artrite giovanile: Localizzazioni multiple
M06.82	Altra artrite reumatoide specificata: braccio	M08.81	Altra artrite giovanile: area spalla
M06.83	Altra artrite reumatoide specificata: avambraccio	M08.82	Altra artrite giovanile: braccio
M06.84	Altra artrite reumatoide specificata: mano	M08.83	Altra artrite giovanile: avambraccio
M06.85	Altra artrite reumatoide specificata: coscia	M08.84	Altra artrite giovanile: mano
M06.86	Altra artrite reumatoide specificata: gamba	M08.85	Altra artrite giovanile: coscia
M06.87	Altra artrite reumatoide specificata: caviglia e piede	M08.86	Altra artrite giovanile: gamba
M06.88	Altra artrite reumatoide specificata: Altre localizzazioni	M08.87	Altra artrite giovanile: caviglia e piede
M06.89	Altra artrite reumatoide specificata: Localizzazione non precisata	M08.88	Altra artrite giovanile: Altre localizzazioni
M06.90	Artrite reumatoide non specificata: Localizzazioni multiple	M08.89	Altra artrite giovanile: Localizzazione non precisata
M06.91	Artrite reumatoide non specificata: area spalla	M08.90	Artrite giovanile non specificata: Localizzazioni multiple
M06.92	Artrite reumatoide non specificata: braccio	M08.91	Artrite giovanile non specificata: area spalla
M06.93	Artrite reumatoide non specificata: avambraccio	M08.92	Artrite giovanile non specificata: braccio
M06.94	Artrite reumatoide non specificata: mano	M08.93	Artrite giovanile non specificata: avambraccio
M06.95	Artrite reumatoide non specificata: coscia	M08.94	Artrite giovanile non specificata: mano
M06.96	Artrite reumatoide non specificata: gamba	M08.95	Artrite giovanile non specificata: coscia
M06.97	Artrite reumatoide non specificata: caviglia e piede	M08.96	Artrite giovanile non specificata: gamba
M06.98	Artrite reumatoide non specificata: Altre localizzazioni	M08.97	Artrite giovanile non specificata: caviglia e piede
M06.99	Artrite reumatoide non specificata: Localizzazione non precisata	M08.98	Artrite giovanile non specificata: Altre localizzazioni
M08.00	Artrite reumatoide giovanile: Localizzazioni multiple	M08.99	Artrite giovanile non specificata: Localizzazione non precisata
M08.01	Artrite reumatoide giovanile: area spalla	M10.09	Gotta idiopatica: Localizzazione non precisata
M08.02	Artrite reumatoide giovanile: braccio	M12.00	Artropatia cronica post-reumatica [Jaccoud]: Localizzazioni multiple
M08.03	Artrite reumatoide giovanile: avambraccio		
M08.04	Artrite reumatoide giovanile: mano	M12.01	Artropatia cronica post-reumatica [Jaccoud]: area spalla
M08.05	Artrite reumatoide giovanile: coscia	M12.02	Artropatia cronica post-reumatica [Jaccoud]: braccio
M08.06	Artrite reumatoide giovanile: gamba	M12.03	Artropatia cronica post-reumatica [Jaccoud]: avambraccio
M08.07	Artrite reumatoide giovanile: caviglia e piede	M12.04	Artropatia cronica post-reumatica [Jaccoud]: mano
M08.08	Artrite reumatoide giovanile: Altre localizzazioni	M12.05	Artropatia cronica post-reumatica [Jaccoud]: coscia
M08.09	Artrite reumatoide giovanile: Localizzazione non precisata	M12.06	Artropatia cronica post-reumatica [Jaccoud]: gamba
M08.20	Artrite giovanile con esordio sistemico: Localizzazioni multiple	M12.07	Artropatia cronica post-reumatica [Jaccoud]: caviglia e piede
M08.21	Artrite giovanile con esordio sistemico: area spalla	M12.08	Artropatia cronica post-reumatica [Jaccoud]: Altre localizzazioni

M12.09	Artropatia cronica post-reumatica [Jaccoud]: Localizzazione non precisata	M86.38	Osteomielite cronica multifocale: Altre localizzazioni
M33.1	Altra dermatomiosite	M86.39	Osteomielite cronica multifocale: Localizzazione non precisata
M33.2	Polimiosite	M86.40	Osteomielite cronica con fistola: Localizzazioni multiple
M34.0	Sclerosi sistemica progressiva	M86.41	Osteomielite cronica con fistola: area spalla
M34.9	Sclerosi sistemica non specificata	M86.42	Osteomielite cronica con fistola: braccio
M35.1	Altre sindromi sovrapposte	M86.43	Osteomielite cronica con fistola: avambraccio
M35.2	Malattia di Behçet	M86.44	Osteomielite cronica con fistola: mano
M35.3	Polimialgia reumatica	M86.45	Osteomielite cronica con fistola: coscia
M45.00	Spondilite anchilosante: Localizzazioni multiple della colonna vertebrale	M86.46	Osteomielite cronica con fistola: gamba
M45.01	Spondilite anchilosante: Zona occipito-atlanto-assiale	M86.47	Osteomielite cronica con fistola: caviglia e piede
M45.02	Spondilite anchilosante: Zona cervicale	M86.48	Osteomielite cronica con fistola: Altre localizzazioni
M45.03	Spondilite anchilosante: Zona cervicodorsale	M86.49	Osteomielite cronica con fistola: Localizzazione non precisata
M45.04	Spondilite anchilosante: Zona dorsale	M86.50	Altra osteomielite cronica ematogena: Localizzazioni multiple
M45.05	Spondilite anchilosante: Zona dorsolombare	M86.51	Altra osteomielite cronica ematogena: area spalla
M45.06	Spondilite anchilosante: Zona lombare	M86.52	Altra osteomielite cronica ematogena: braccio
M45.07	Spondilite anchilosante: Zona lombosacrale	M86.53	Altra osteomielite cronica ematogena: avambraccio
M45.08	Spondilite anchilosante: Zona sacrale e sacrococcigea	M86.54	Altra osteomielite cronica ematogena: mano
M45.09	Spondilite anchilosante: Zona non precisata	M86.55	Altra osteomielite cronica ematogena: coscia
M46.20	Osteomielite vertebrale: Localizzazioni multiple della colonna vertebrale	M86.56	Altra osteomielite cronica ematogena: gamba
M46.21	Osteomielite vertebrale: Zona occipito-atlanto-assiale	M86.57	Altra osteomielite cronica ematogena: caviglia e piede
M46.22	Osteomielite vertebrale: Zona cervicale	M86.58	Altra osteomielite cronica ematogena: Altre localizzazioni
M46.23	Osteomielite vertebrale: Zona cervicodorsale	M86.59	Altra osteomielite cronica ematogena: Localizzazione non precisata
M46.24	Osteomielite vertebrale: Zona dorsale	M86.60	Altra osteomielite cronica: Localizzazioni multiple
M46.25	Osteomielite vertebrale: Zona dorsolombare	M86.61	Altra osteomielite cronica: area spalla
M46.26	Osteomielite vertebrale: Zona lombare	M86.62	Altra osteomielite cronica: braccio
M46.27	Osteomielite vertebrale: Zona lombosacrale	M86.63	Altra osteomielite cronica: avambraccio
M46.28	Osteomielite vertebrale: Zona sacrale e sacrococcigea	M86.64	Altra osteomielite cronica: mano
M46.29	Osteomielite vertebrale: Zona non precisata	M86.65	Altra osteomielite cronica: coscia
M79.09	Reumatismo non specificato: Localizzazione non precisata	M86.66	Altra osteomielite cronica: gamba
M86.00	Osteomielite acuta ematogena: Localizzazioni multiple	M86.67	Altra osteomielite cronica: caviglia e piede
M86.01	Osteomielite acuta ematogena: area spalla	M86.68	Altra osteomielite cronica: Altre localizzazioni
M86.02	Osteomielite acuta ematogena: braccio	M86.69	Altra osteomielite cronica: Localizzazione non precisata
M86.03	Osteomielite acuta ematogena: avambraccio	M86.80	Altra osteomielite: Localizzazioni multiple
M86.04	Osteomielite acuta ematogena: mano	M86.81	Altra osteomielite: area spalla
M86.05	Osteomielite acuta ematogena: coscia	M86.82	Altra osteomielite: braccio
M86.06	Osteomielite acuta ematogena: gamba	M86.83	Altra osteomielite: avambraccio
M86.07	Osteomielite acuta ematogena: caviglia e piede	M86.84	Altra osteomielite: mano
M86.08	Osteomielite acuta ematogena: Altre localizzazioni	M86.85	Altra osteomielite: coscia
M86.09	Osteomielite acuta ematogena: Localizzazione non precisata	M86.86	Altra osteomielite: gamba
M86.10	Altra osteomielite acuta: Localizzazioni multiple	M86.87	Altra osteomielite: caviglia e piede
M86.11	Altra osteomielite acuta: area spalla	M86.88	Altra osteomielite: Altre localizzazioni
M86.12	Altra osteomielite acuta: braccio	M86.89	Altra osteomielite: Localizzazione non precisata
M86.13	Altra osteomielite acuta: avambraccio	M86.90	Osteomielite non specificata: Localizzazioni multiple
M86.14	Altra osteomielite acuta: mano	M86.91	Osteomielite non specificata: area spalla
M86.15	Altra osteomielite acuta: coscia	M86.92	Osteomielite non specificata: braccio
M86.16	Altra osteomielite acuta: gamba	M86.93	Osteomielite non specificata: avambraccio
M86.17	Altra osteomielite acuta: caviglia e piede	M86.94	Osteomielite non specificata: mano
M86.18	Altra osteomielite acuta: Altre localizzazioni	M86.95	Osteomielite non specificata: coscia
M86.19	Altra osteomielite acuta: Localizzazione non precisata	M86.96	Osteomielite non specificata: gamba
M86.20	Osteomielite subacuta: Localizzazioni multiple	M86.97	Osteomielite non specificata: caviglia e piede
M86.21	Osteomielite subacuta: area spalla	M86.98	Osteomielite non specificata: Altre localizzazioni
M86.22	Osteomielite subacuta: braccio	M86.99	Osteomielite non specificata: Localizzazione non precisata
M86.23	Osteomielite subacuta: avambraccio	M87.10	Osteonecrosi da farmaci: Localizzazioni multiple
M86.24	Osteomielite subacuta: mano	M87.11	Osteonecrosi da farmaci: area spalla
M86.25	Osteomielite subacuta: coscia	M87.12	Osteonecrosi da farmaci: braccio
M86.26	Osteomielite subacuta: gamba	M87.13	Osteonecrosi da farmaci: avambraccio
M86.27	Osteomielite subacuta: caviglia e piede	M87.14	Osteonecrosi da farmaci: mano
M86.28	Osteomielite subacuta: Altre localizzazioni	M87.15	Osteonecrosi da farmaci: coscia
M86.29	Osteomielite subacuta: Localizzazione non precisata	M87.16	Osteonecrosi da farmaci: gamba
M86.30	Osteomielite cronica multifocale: Localizzazioni multiple	M87.17	Osteonecrosi da farmaci: caviglia e piede
M86.31	Osteomielite cronica multifocale: area spalla	M87.18	Osteonecrosi da farmaci: Altre localizzazioni
M86.32	Osteomielite cronica multifocale: braccio	M87.19	Osteonecrosi da farmaci: Localizzazione non precisata
M86.33	Osteomielite cronica multifocale: avambraccio	M87.20	Osteonecrosi da un trauma anteriore: Localizzazioni multiple
M86.34	Osteomielite cronica multifocale: mano	M87.21	Osteonecrosi da un trauma anteriore: area spalla
M86.35	Osteomielite cronica multifocale: coscia	M87.22	Osteonecrosi da un trauma anteriore: braccio
M86.36	Osteomielite cronica multifocale: gamba	M87.23	Osteonecrosi da un trauma anteriore: avambraccio
M86.37	Osteomielite cronica multifocale: caviglia e piede	M87.24	Osteonecrosi da un trauma anteriore: mano
		M87.25	Osteonecrosi da un trauma anteriore: coscia
		M87.26	Osteonecrosi da un trauma anteriore: gamba

M87.27	Osteonecrosi da un trauma anteriore: caviglia e piede	S11.89	Danno ai tessuti molli di terzo grado su frattura o lussazione aperta del collo
M87.28	Osteonecrosi da un trauma anteriore: Altre localizzazioni	S21.83	Ferita aperta (qualsiasi parte del torace) in collegamento con traumatismo intratoracico
M87.29	Osteonecrosi da un trauma anteriore: Localizzazione non precisata	S21.86	Danno ai tessuti molli di terzo grado su frattura o lussazione chiusa del torace
M87.30	Altra osteonecrosi secondaria: Localizzazioni multiple	S21.88	Danno ai tessuti molli di secondo grado su frattura o lussazione aperta del torace
M87.31	Altra osteonecrosi secondaria: area spalla	S21.89	Danno ai tessuti molli di terzo grado su frattura o lussazione aperta del torace
M87.32	Altra osteonecrosi secondaria: braccio	S31.83	Ferita aperta (qualsiasi parte dell'addome, dei lombi e della pelvi) in collegamento con traumatismo intraaddominale
M87.33	Altra osteonecrosi secondaria: avambraccio	S31.86	Danno ai tessuti molli di terzo grado su frattura o lussazione chiusa della colonna lombare e della pelvi
M87.34	Altra osteonecrosi secondaria: mano	S31.88	Danno ai tessuti molli di secondo grado su frattura o lussazione aperta della colonna lombare e della pelvi
M87.35	Altra osteonecrosi secondaria: coscia	S31.89	Danno ai tessuti molli di terzo grado su frattura o lussazione aperta della colonna lombare e della pelvi
M87.36	Altra osteonecrosi secondaria: gamba	S41.86	Danno ai tessuti molli di terzo grado su frattura o lussazione chiusa del braccio
M87.37	Altra osteonecrosi secondaria: caviglia e piede	S41.88	Danno ai tessuti molli di secondo grado su frattura o lussazione aperta del braccio
M87.38	Altra osteonecrosi secondaria: Altre localizzazioni	S41.89	Danno ai tessuti molli di terzo grado su frattura o lussazione aperta del braccio
M87.39	Altra osteonecrosi secondaria: Localizzazione non precisata	S51.86	Danno ai tessuti molli di terzo grado su frattura o lussazione chiusa dell'avambraccio
M87.80	Altra osteonecrosi: Localizzazioni multiple	S51.88	Danno ai tessuti molli di secondo grado su frattura o lussazione aperta dell'avambraccio
M87.81	Altra osteonecrosi: area spalla	S51.89	Danno ai tessuti molli di terzo grado su frattura o lussazione aperta dell'avambraccio
M87.82	Altra osteonecrosi: braccio	S61.86	Danno ai tessuti molli di terzo grado su frattura o lussazione chiusa del polso e della mano
M87.83	Altra osteonecrosi: avambraccio	S61.88	Danno ai tessuti molli di secondo grado su frattura o lussazione aperta del polso e della mano
M87.84	Altra osteonecrosi: mano	S61.89	Danno ai tessuti molli di terzo grado su frattura o lussazione aperta del polso e della mano
M87.85	Altra osteonecrosi: coscia	S71.86	Danno ai tessuti molli di terzo grado su frattura o lussazione chiusa dell'anca e della coscia
M87.86	Altra osteonecrosi: gamba	S71.88	Danno ai tessuti molli di secondo grado su frattura o lussazione aperta dell'anca e della coscia
M87.87	Altra osteonecrosi: caviglia e piede	S71.89	Danno ai tessuti molli di terzo grado su frattura o lussazione aperta dell'anca e della coscia
M87.88	Altra osteonecrosi: Altre localizzazioni	S81.86	Danno ai tessuti molli di terzo grado su frattura o lussazione chiusa della gamba
M87.89	Altra osteonecrosi: Localizzazione non precisata	S81.88	Danno ai tessuti molli di secondo grado su frattura o lussazione aperta della gamba
M87.90	Osteonecrosi non specificata: Localizzazioni multiple	S81.89	Danno ai tessuti molli di terzo grado su frattura o lussazione aperta della gamba
M87.91	Osteonecrosi non specificata: area spalla	S91.86	Danno ai tessuti molli di terzo grado su frattura o lussazione chiusa del piede
M87.92	Osteonecrosi non specificata: braccio	S91.88	Danno ai tessuti molli di secondo grado su frattura o lussazione aperta del piede
M87.93	Osteonecrosi non specificata: avambraccio	S91.89	Danno ai tessuti molli di terzo grado su frattura o lussazione aperta del piede
M87.94	Osteonecrosi non specificata: mano	T84.5	Infezione e reazione infiammatoria da protesi articolare interna [qualsiasi sede]
M87.95	Osteonecrosi non specificata: coscia	T84.6	Infezione e reazione infiammatoria da dispositivo fissatore interno [qualsiasi sede]
M87.96	Osteonecrosi non specificata: gamba	T84.7	Infezione e reazione infiammatoria da altri dispositivi, impianti ed innesti interni ortopedici
M87.97	Osteonecrosi non specificata: caviglia e piede	T84.8	Altre complicanze di dispositivi, impianti ed innesti protesici interni ortopedici
M87.98	Osteonecrosi non specificata: Altre localizzazioni	T84.9	Complicanza, non specificata, di dispositivo, impianto ed innesto protesico interno ortopedico
M87.99	Osteonecrosi non specificata: Localizzazione non precisata		
M89.60	Osteopatia consecutiva a poliomielite: Localizzazioni multiple		
M89.61	Osteopatia consecutiva a poliomielite: area spalla		
M89.62	Osteopatia consecutiva a poliomielite: braccio		
M89.63	Osteopatia consecutiva a poliomielite: avambraccio		
M89.64	Osteopatia consecutiva a poliomielite: mano		
M89.65	Osteopatia consecutiva a poliomielite: coscia		
M89.66	Osteopatia consecutiva a poliomielite: gamba		
M89.67	Osteopatia consecutiva a poliomielite: caviglia e piede		
M89.68	Osteopatia consecutiva a poliomielite: Altre localizzazioni		
M89.69	Osteopatia consecutiva a poliomielite: Localizzazione non precisata		
M96.6	Frattura ossea dopo impianto ortopedico, protesi articolare o placca per osteosintesi		
M96.80	Sterno lasciato elettivamente aperto dopo intervento di chirurgia toracica		
M96.81	Torace instabile dopo intervento di chirurgia toracica		
M96.82	Ritardo di consolidamento osseo dopo fusione o artrodesi		
M96.88	Altri disturbi osteomuscolari iatrogeni		
M96.9	Disturbi osteomuscolari iatrogeni non specificati		
S01.83	Ferita aperta (qualsiasi parte della testa) in collegamento con traumatismo intracranico		
S01.86	Danno ai tessuti molli di terzo grado su frattura o lussazione chiusa della testa		
S01.88	Danno ai tessuti molli di secondo grado su frattura o lussazione aperta della testa		
S01.89	Danno ai tessuti molli di terzo grado su frattura o lussazione aperta della testa		
S11.86	Danno ai tessuti molli di terzo grado su frattura o lussazione chiusa del collo		
S11.88	Danno ai tessuti molli di secondo grado su frattura o lussazione aperta del collo		

Diagnosi I08-3

A18.0	Tubercolosi delle ossa e delle articolazioni	L40.5	Artropatia psoriatca {M07.0-M07.3}, {M09.0-}
A54.4	Infezione gonococcica del sistema osteomuscolare	M00.00	Artrite e poliartrite stafilococcica: Localizzazioni multiple
A66.6	Lesioni delle ossa e delle articolazioni da framboesia	M00.01	Artrite e poliartrite stafilococcica: area spalla

M00.02	Artrite e poliartrite stafilococcica: braccio	M02.39	Malattia di Reiter: Localizzazione non precisata
M00.03	Artrite e poliartrite stafilococcica: avambraccio	M02.90	Artropatia reattiva non specificata: Localizzazioni multiple
M00.04	Artrite e poliartrite stafilococcica: mano	M02.91	Artropatia reattiva non specificata: area spalla
M00.05	Artrite e poliartrite stafilococcica: coscia	M02.92	Artropatia reattiva non specificata: braccio
M00.06	Artrite e poliartrite stafilococcica: gamba	M02.93	Artropatia reattiva non specificata: avambraccio
M00.07	Artrite e poliartrite stafilococcica: caviglia e piede	M02.94	Artropatia reattiva non specificata: mano
M00.08	Artrite e poliartrite stafilococcica: Altre localizzazioni	M02.95	Artropatia reattiva non specificata: coscia
M00.09	Artrite e poliartrite stafilococcica: Localizzazione non precisata	M02.96	Artropatia reattiva non specificata: gamba
M00.10	Artrite e poliartrite pneumococcica: Localizzazioni multiple	M02.97	Artropatia reattiva non specificata: caviglia e piede
M00.11	Artrite e poliartrite pneumococcica: area spalla	M02.98	Artropatia reattiva non specificata: Altre localizzazioni
M00.12	Artrite e poliartrite pneumococcica: braccio	M02.99	Artropatia reattiva non specificata: Localizzazione non precisata
M00.13	Artrite e poliartrite pneumococcica: avambraccio	M05.00	Sindrome di Felty: Localizzazioni multiple
M00.14	Artrite e poliartrite pneumococcica: mano	M05.01	Sindrome di Felty: area spalla
M00.15	Artrite e poliartrite pneumococcica: coscia	M05.02	Sindrome di Felty: braccio
M00.16	Artrite e poliartrite pneumococcica: gamba	M05.03	Sindrome di Felty: avambraccio
M00.17	Artrite e poliartrite pneumococcica: caviglia e piede	M05.04	Sindrome di Felty: mano
M00.18	Artrite e poliartrite pneumococcica: Altre localizzazioni	M05.05	Sindrome di Felty: coscia
M00.19	Artrite e poliartrite pneumococcica: Localizzazione non precisata	M05.06	Sindrome di Felty: gamba
M00.20	Altre artriti e poliartriti streptococciche: Localizzazioni multiple	M05.07	Sindrome di Felty: caviglia e piede
M00.21	Altre artriti e poliartriti streptococciche: area spalla	M05.08	Sindrome di Felty: Altre localizzazioni
M00.22	Altre artriti e poliartriti streptococciche: braccio	M05.09	Sindrome di Felty: Localizzazione non precisata
M00.23	Altre artriti e poliartriti streptococciche: avambraccio	M05.20	Vascolite reumatoide: Localizzazioni multiple
M00.24	Altre artriti e poliartriti streptococciche: mano	M05.21	Vascolite reumatoide: area spalla
M00.25	Altre artriti e poliartriti streptococciche: coscia	M05.22	Vascolite reumatoide: braccio
M00.26	Altre artriti e poliartriti streptococciche: gamba	M05.23	Vascolite reumatoide: avambraccio
M00.27	Altre artriti e poliartriti streptococciche: caviglia e piede	M05.24	Vascolite reumatoide: mano
M00.28	Altre artriti e poliartriti streptococciche: Altre localizzazioni	M05.25	Vascolite reumatoide: coscia
M00.29	Altre artriti e poliartriti streptococciche: Localizzazione non precisata	M05.26	Vascolite reumatoide: gamba
M00.80	Artrite e poliartrite da altri batteri specificati: Localizzazioni multiple	M05.27	Vascolite reumatoide: caviglia e piede
M00.81	Artrite e poliartrite da altri batteri specificati: area spalla	M05.28	Vascolite reumatoide: Altre localizzazioni
M00.82	Artrite e poliartrite da altri batteri specificati: braccio	M05.29	Vascolite reumatoide: Localizzazione non precisata
M00.83	Artrite e poliartrite da altri batteri specificati: avambraccio	M05.30	Artrite reumatoide con interessamento di altri organi e apparati: Localizzazioni multiple
M00.84	Artrite e poliartrite da altri batteri specificati: mano	M05.31	Artrite reumatoide con interessamento di altri organi e apparati: area spalla
M00.85	Artrite e poliartrite da altri batteri specificati: coscia	M05.32	Artrite reumatoide con interessamento di altri organi e apparati: braccio
M00.86	Artrite e poliartrite da altri batteri specificati: gamba	M05.33	Artrite reumatoide con interessamento di altri organi e apparati: avambraccio
M00.87	Artrite e poliartrite da altri batteri specificati: caviglia e piede	M05.34	Artrite reumatoide con interessamento di altri organi e apparati: mano
M00.88	Artrite e poliartrite da altri batteri specificati: Altre localizzazioni	M05.35	Artrite reumatoide con interessamento di altri organi e apparati: coscia
M00.89	Artrite e poliartrite da altri batteri specificati: Localizzazione non precisata	M05.36	Artrite reumatoide con interessamento di altri organi e apparati: gamba
M00.90	Artrite piogenica non specificata: Localizzazioni multiple	M05.37	Artrite reumatoide con interessamento di altri organi e apparati: caviglia e piede
M00.91	Artrite piogenica non specificata: area spalla	M05.38	Artrite reumatoide con interessamento di altri organi e apparati: Altre localizzazioni
M00.92	Artrite piogenica non specificata: braccio	M05.39	Artrite reumatoide con interessamento di altri organi e apparati: Localizzazione non precisata
M00.93	Artrite piogenica non specificata: avambraccio	M05.80	Altra artrite reumatoide sieropositiva: Localizzazioni multiple
M00.94	Artrite piogenica non specificata: mano	M05.81	Altra artrite reumatoide sieropositiva: area spalla
M00.95	Artrite piogenica non specificata: coscia	M05.82	Altra artrite reumatoide sieropositiva: braccio
M00.96	Artrite piogenica non specificata: gamba	M05.83	Altra artrite reumatoide sieropositiva: avambraccio
M00.97	Artrite piogenica non specificata: caviglia e piede	M05.84	Altra artrite reumatoide sieropositiva: mano
M00.98	Artrite piogenica non specificata: Altre localizzazioni	M05.85	Altra artrite reumatoide sieropositiva: coscia
M00.99	Artrite piogenica non specificata: Localizzazione non precisata	M05.86	Altra artrite reumatoide sieropositiva: gamba
M02.10	Artropatia post-dissenterica: Localizzazioni multiple	M05.87	Altra artrite reumatoide sieropositiva: caviglia e piede
M02.11	Artropatia post-dissenterica: area spalla	M05.88	Altra artrite reumatoide sieropositiva: Altre localizzazioni
M02.12	Artropatia post-dissenterica: braccio	M05.89	Altra artrite reumatoide sieropositiva: Localizzazione non precisata
M02.13	Artropatia post-dissenterica: avambraccio	M05.90	Artrite reumatoide sieropositiva non specificata: Localizzazioni multiple
M02.14	Artropatia post-dissenterica: mano	M05.91	Artrite reumatoide sieropositiva non specificata: area spalla
M02.15	Artropatia post-dissenterica: coscia	M05.92	Artrite reumatoide sieropositiva non specificata: braccio
M02.16	Artropatia post-dissenterica: gamba	M05.93	Artrite reumatoide sieropositiva non specificata: avambraccio
M02.17	Artropatia post-dissenterica: caviglia e piede	M05.94	Artrite reumatoide sieropositiva non specificata: mano
M02.18	Artropatia post-dissenterica: Altre localizzazioni	M05.95	Artrite reumatoide sieropositiva non specificata: coscia
M02.19	Artropatia post-dissenterica: Localizzazione non precisata	M05.96	Artrite reumatoide sieropositiva non specificata: gamba
M02.30	Malattia di Reiter: Localizzazioni multiple	M05.97	Artrite reumatoide sieropositiva non specificata: caviglia e piede
M02.31	Malattia di Reiter: area spalla		
M02.32	Malattia di Reiter: braccio		
M02.33	Malattia di Reiter: avambraccio		
M02.34	Malattia di Reiter: mano		
M02.35	Malattia di Reiter: coscia		
M02.36	Malattia di Reiter: gamba		
M02.37	Malattia di Reiter: caviglia e piede		
M02.38	Malattia di Reiter: Altre localizzazioni		

M05.98	Artrite reumatoide sieropositiva non specificata: Altre localizzazioni	M06.96	Artrite reumatoide non specificata: gamba
M05.99	Artrite reumatoide sieropositiva non specificata: Localizzazione non precisata	M06.97	Artrite reumatoide non specificata: caviglia e piede
M06.00	Artrite reumatoide sieronegativa: Localizzazioni multiple	M06.98	Artrite reumatoide non specificata: Altre localizzazioni
M06.01	Artrite reumatoide sieronegativa: area spalla	M06.99	Artrite reumatoide non specificata: Localizzazione non precisata
M06.02	Artrite reumatoide sieronegativa: braccio	M08.00	Artrite reumatoide giovanile: Localizzazioni multiple
M06.03	Artrite reumatoide sieronegativa: avambraccio	M08.01	Artrite reumatoide giovanile: area spalla
M06.04	Artrite reumatoide sieronegativa: mano	M08.02	Artrite reumatoide giovanile: braccio
M06.05	Artrite reumatoide sieronegativa: coscia	M08.03	Artrite reumatoide giovanile: avambraccio
M06.06	Artrite reumatoide sieronegativa: gamba	M08.04	Artrite reumatoide giovanile: mano
M06.07	Artrite reumatoide sieronegativa: caviglia e piede	M08.05	Artrite reumatoide giovanile: coscia
M06.08	Artrite reumatoide sieronegativa: Altre localizzazioni	M08.06	Artrite reumatoide giovanile: gamba
M06.09	Artrite reumatoide sieronegativa: Localizzazione non precisata	M08.07	Artrite reumatoide giovanile: caviglia e piede
M06.10	Morbo di Still dell'adulto: Localizzazioni multiple	M08.08	Artrite reumatoide giovanile: Altre localizzazioni
M06.11	Morbo di Still dell'adulto: area spalla	M08.09	Artrite reumatoide giovanile: Localizzazione non precisata
M06.12	Morbo di Still dell'adulto: braccio	M08.20	Artrite giovanile con esordio sistemico: Localizzazioni multiple
M06.13	Morbo di Still dell'adulto: avambraccio	M08.21	Artrite giovanile con esordio sistemico: area spalla
M06.14	Morbo di Still dell'adulto: mano	M08.22	Artrite giovanile con esordio sistemico: braccio
M06.15	Morbo di Still dell'adulto: coscia	M08.23	Artrite giovanile con esordio sistemico: avambraccio
M06.16	Morbo di Still dell'adulto: gamba	M08.24	Artrite giovanile con esordio sistemico: mano
M06.17	Morbo di Still dell'adulto: caviglia e piede	M08.25	Artrite giovanile con esordio sistemico: coscia
M06.18	Morbo di Still dell'adulto: Altre localizzazioni	M08.26	Artrite giovanile con esordio sistemico: gamba
M06.19	Morbo di Still dell'adulto: Localizzazione non precisata	M08.27	Artrite giovanile con esordio sistemico: caviglia e piede
M06.20	Borsite reumatoide: Localizzazioni multiple	M08.28	Artrite giovanile con esordio sistemico: Altre localizzazioni
M06.21	Borsite reumatoide: area spalla	M08.29	Artrite giovanile con esordio sistemico: Localizzazione non precisata
M06.22	Borsite reumatoide: braccio	M08.3	Artrite cronica giovanile (sieronegativa), forma poliarticolare
M06.23	Borsite reumatoide: avambraccio	M08.40	Artrite cronica giovanile (sieronegativa), forma pauciarticolare: Localizzazioni multiple
M06.24	Borsite reumatoide: mano	M08.41	Artrite cronica giovanile (sieronegativa), forma pauciarticolare: area spalla
M06.25	Borsite reumatoide: coscia	M08.42	Artrite cronica giovanile (sieronegativa), forma pauciarticolare: braccio
M06.26	Borsite reumatoide: gamba	M08.43	Artrite cronica giovanile (sieronegativa), forma pauciarticolare: avambraccio
M06.27	Borsite reumatoide: caviglia e piede	M08.44	Artrite cronica giovanile (sieronegativa), forma pauciarticolare: mano
M06.28	Borsite reumatoide: Altre localizzazioni	M08.45	Artrite cronica giovanile (sieronegativa), forma pauciarticolare: coscia
M06.29	Borsite reumatoide: Localizzazione non precisata	M08.46	Artrite cronica giovanile (sieronegativa), forma pauciarticolare: gamba
M06.30	Nodulo reumatoide: Localizzazioni multiple	M08.47	Artrite cronica giovanile (sieronegativa), forma pauciarticolare: caviglia e piede
M06.31	Nodulo reumatoide: area spalla	M08.48	Artrite cronica giovanile (sieronegativa), forma pauciarticolare: Altre localizzazioni
M06.32	Nodulo reumatoide: braccio	M08.49	Artrite cronica giovanile (sieronegativa), forma pauciarticolare: Localizzazione non precisata
M06.33	Nodulo reumatoide: avambraccio	M08.70	Vascolite in artrite giovanile: Localizzazioni multiple
M06.34	Nodulo reumatoide: mano	M08.71	Vascolite in artrite giovanile: area spalla
M06.35	Nodulo reumatoide: coscia	M08.72	Vascolite in artrite giovanile: braccio
M06.36	Nodulo reumatoide: gamba	M08.73	Vascolite in artrite giovanile: avambraccio
M06.37	Nodulo reumatoide: caviglia e piede	M08.74	Vascolite in artrite giovanile: mano
M06.38	Nodulo reumatoide: Altre localizzazioni	M08.75	Vascolite in artrite giovanile: coscia
M06.39	Nodulo reumatoide: Localizzazione non precisata	M08.76	Vascolite in artrite giovanile: gamba
M06.40	Poliartropatia infiammatoria: Localizzazioni multiple	M08.77	Vascolite in artrite giovanile: caviglia e piede
M06.41	Poliartropatia infiammatoria: area spalla	M08.78	Vascolite in artrite giovanile: Altre localizzazioni
M06.42	Poliartropatia infiammatoria: braccio	M08.79	Vascolite in artrite giovanile: Localizzazione non precisata
M06.43	Poliartropatia infiammatoria: avambraccio	M08.80	Altra artrite giovanile: Localizzazioni multiple
M06.44	Poliartropatia infiammatoria: mano	M08.81	Altra artrite giovanile: area spalla
M06.45	Poliartropatia infiammatoria: coscia	M08.82	Altra artrite giovanile: braccio
M06.46	Poliartropatia infiammatoria: gamba	M08.83	Altra artrite giovanile: avambraccio
M06.47	Poliartropatia infiammatoria: caviglia e piede	M08.84	Altra artrite giovanile: mano
M06.48	Poliartropatia infiammatoria: Altre localizzazioni	M08.85	Altra artrite giovanile: coscia
M06.49	Poliartropatia infiammatoria: Localizzazione non precisata	M08.86	Altra artrite giovanile: gamba
M06.80	Altra artrite reumatoide specificata: Localizzazioni multiple	M08.87	Altra artrite giovanile: caviglia e piede
M06.81	Altra artrite reumatoide specificata: area spalla	M08.88	Altra artrite giovanile: Altre localizzazioni
M06.82	Altra artrite reumatoide specificata: braccio	M08.89	Altra artrite giovanile: Localizzazione non precisata
M06.83	Altra artrite reumatoide specificata: avambraccio	M08.90	Artrite giovanile non specificata: Localizzazioni multiple
M06.84	Altra artrite reumatoide specificata: mano	M08.91	Artrite giovanile non specificata: area spalla
M06.85	Altra artrite reumatoide specificata: coscia	M08.92	Artrite giovanile non specificata: braccio
M06.86	Altra artrite reumatoide specificata: gamba	M08.93	Artrite giovanile non specificata: avambraccio
M06.87	Altra artrite reumatoide specificata: caviglia e piede	M08.94	Artrite giovanile non specificata: mano
M06.88	Altra artrite reumatoide specificata: Altre localizzazioni		
M06.89	Altra artrite reumatoide specificata: Localizzazione non precisata		
M06.90	Artrite reumatoide non specificata: Localizzazioni multiple		
M06.91	Artrite reumatoide non specificata: area spalla		
M06.92	Artrite reumatoide non specificata: braccio		
M06.93	Artrite reumatoide non specificata: avambraccio		
M06.94	Artrite reumatoide non specificata: mano		
M06.95	Artrite reumatoide non specificata: coscia		

M08.95	Artrite giovanile non specificata: coscia	M86.22	Osteomielite subacuta: braccio
M08.96	Artrite giovanile non specificata: gamba	M86.23	Osteomielite subacuta: avambraccio
M08.97	Artrite giovanile non specificata: caviglia e piede	M86.24	Osteomielite subacuta: mano
M08.98	Artrite giovanile non specificata: Altre localizzazioni	M86.25	Osteomielite subacuta: coscia
M08.99	Artrite giovanile non specificata: Localizzazione non precisata	M86.26	Osteomielite subacuta: gamba
M10.09	Gotta idiopatica: Localizzazione non precisata	M86.27	Osteomielite subacuta: caviglia e piede
M12.00	Artropatia cronica post-reumatica [Jaccoud]: Localizzazioni multiple	M86.28	Osteomielite subacuta: Altre localizzazioni
M12.01	Artropatia cronica post-reumatica [Jaccoud]: area spalla	M86.29	Osteomielite subacuta: Localizzazione non precisata
M12.02	Artropatia cronica post-reumatica [Jaccoud]: braccio	M86.30	Osteomielite cronica multifocale: Localizzazioni multiple
M12.03	Artropatia cronica post-reumatica [Jaccoud]: avambraccio	M86.31	Osteomielite cronica multifocale: area spalla
M12.04	Artropatia cronica post-reumatica [Jaccoud]: mano	M86.32	Osteomielite cronica multifocale: braccio
M12.05	Artropatia cronica post-reumatica [Jaccoud]: coscia	M86.33	Osteomielite cronica multifocale: avambraccio
M12.06	Artropatia cronica post-reumatica [Jaccoud]: gamba	M86.34	Osteomielite cronica multifocale: mano
M12.07	Artropatia cronica post-reumatica [Jaccoud]: caviglia e piede	M86.35	Osteomielite cronica multifocale: coscia
M12.08	Artropatia cronica post-reumatica [Jaccoud]: Altre localizzazioni	M86.36	Osteomielite cronica multifocale: gamba
M12.09	Artropatia cronica post-reumatica [Jaccoud]: Localizzazione non precisata	M86.37	Osteomielite cronica multifocale: caviglia e piede
M33.1	Altra dermatomiosite	M86.38	Osteomielite cronica multifocale: Altre localizzazioni
M33.2	Polimiosite	M86.39	Osteomielite cronica multifocale: Localizzazione non precisata
M34.0	Sclerosi sistemica progressiva	M86.40	Osteomielite cronica con fistola: Localizzazioni multiple
M34.9	Sclerosi sistemica non specificata	M86.41	Osteomielite cronica con fistola: area spalla
M35.1	Altre sindromi sovrapposte	M86.42	Osteomielite cronica con fistola: braccio
M35.2	Malattia di Behçet	M86.43	Osteomielite cronica con fistola: avambraccio
M35.3	Polimialgia reumatica	M86.44	Osteomielite cronica con fistola: mano
M45.00	Spondilite anchilosante: Localizzazioni multiple della colonna vertebrale	M86.45	Osteomielite cronica con fistola: coscia
M45.01	Spondilite anchilosante: Zona occipito-atlanto-assiale	M86.46	Osteomielite cronica con fistola: gamba
M45.02	Spondilite anchilosante: Zona cervicale	M86.47	Osteomielite cronica con fistola: caviglia e piede
M45.03	Spondilite anchilosante: Zona cervicodorsale	M86.48	Osteomielite cronica con fistola: Altre localizzazioni
M45.04	Spondilite anchilosante: Zona dorsale	M86.49	Osteomielite cronica con fistola: Localizzazione non precisata
M45.05	Spondilite anchilosante: Zona dorsolombare	M86.50	Altra osteomielite cronica ematogena: Localizzazioni multiple
M45.06	Spondilite anchilosante: Zona lombare	M86.51	Altra osteomielite cronica ematogena: area spalla
M45.07	Spondilite anchilosante: Zona lombosacrale	M86.52	Altra osteomielite cronica ematogena: braccio
M45.08	Spondilite anchilosante: Zona sacrale e sacrococcigea	M86.53	Altra osteomielite cronica ematogena: avambraccio
M45.09	Spondilite anchilosante: Zona non precisata	M86.54	Altra osteomielite cronica ematogena: mano
M46.20	Osteomielite vertebrale: Localizzazioni multiple della colonna vertebrale	M86.55	Altra osteomielite cronica ematogena: coscia
M46.21	Osteomielite vertebrale: Zona occipito-atlanto-assiale	M86.56	Altra osteomielite cronica ematogena: gamba
M46.22	Osteomielite vertebrale: Zona cervicale	M86.57	Altra osteomielite cronica ematogena: caviglia e piede
M46.23	Osteomielite vertebrale: Zona cervicodorsale	M86.58	Altra osteomielite cronica ematogena: Altre localizzazioni
M46.24	Osteomielite vertebrale: Zona dorsale	M86.59	Altra osteomielite cronica ematogena: Localizzazione non precisata
M46.25	Osteomielite vertebrale: Zona dorsolombare	M86.60	Altra osteomielite cronica: Localizzazioni multiple
M46.26	Osteomielite vertebrale: Zona lombare	M86.61	Altra osteomielite cronica: area spalla
M46.27	Osteomielite vertebrale: Zona lombosacrale	M86.62	Altra osteomielite cronica: braccio
M46.28	Osteomielite vertebrale: Zona sacrale e sacrococcigea	M86.63	Altra osteomielite cronica: avambraccio
M46.29	Osteomielite vertebrale: Zona non precisata	M86.64	Altra osteomielite cronica: mano
M79.09	Reumatismo non specificato: Localizzazione non precisata	M86.65	Altra osteomielite cronica: coscia
M86.00	Osteomielite acuta ematogena: Localizzazioni multiple	M86.66	Altra osteomielite cronica: gamba
M86.01	Osteomielite acuta ematogena: area spalla	M86.67	Altra osteomielite cronica: caviglia e piede
M86.02	Osteomielite acuta ematogena: braccio	M86.68	Altra osteomielite cronica: Altre localizzazioni
M86.03	Osteomielite acuta ematogena: avambraccio	M86.69	Altra osteomielite cronica: Localizzazione non precisata
M86.04	Osteomielite acuta ematogena: mano	M86.80	Altra osteomielite: Localizzazioni multiple
M86.05	Osteomielite acuta ematogena: coscia	M86.81	Altra osteomielite: area spalla
M86.06	Osteomielite acuta ematogena: gamba	M86.82	Altra osteomielite: braccio
M86.07	Osteomielite acuta ematogena: caviglia e piede	M86.83	Altra osteomielite: avambraccio
M86.08	Osteomielite acuta ematogena: Altre localizzazioni	M86.84	Altra osteomielite: mano
M86.09	Osteomielite acuta ematogena: Localizzazione non precisata	M86.85	Altra osteomielite: coscia
M86.10	Altra osteomielite acuta: Localizzazioni multiple	M86.86	Altra osteomielite: gamba
M86.11	Altra osteomielite acuta: area spalla	M86.87	Altra osteomielite: caviglia e piede
M86.12	Altra osteomielite acuta: braccio	M86.88	Altra osteomielite: Altre localizzazioni
M86.13	Altra osteomielite acuta: avambraccio	M86.89	Altra osteomielite: Localizzazione non precisata
M86.14	Altra osteomielite acuta: mano	M86.90	Osteomielite non specificata: Localizzazioni multiple
M86.15	Altra osteomielite acuta: coscia	M86.91	Osteomielite non specificata: area spalla
M86.16	Altra osteomielite acuta: gamba	M86.92	Osteomielite non specificata: braccio
M86.17	Altra osteomielite acuta: caviglia e piede	M86.93	Osteomielite non specificata: avambraccio
M86.18	Altra osteomielite acuta: Altre localizzazioni	M86.94	Osteomielite non specificata: mano
M86.19	Altra osteomielite acuta: Localizzazione non precisata	M86.95	Osteomielite non specificata: coscia
M86.20	Osteomielite subacuta: Localizzazioni multiple	M86.96	Osteomielite non specificata: gamba
M86.21	Osteomielite subacuta: area spalla	M86.97	Osteomielite non specificata: caviglia e piede
		M86.98	Osteomielite non specificata: Altre localizzazioni
		M86.99	Osteomielite non specificata: Localizzazione non precisata
		M87.10	Osteonecrosi da farmaci: Localizzazioni multiple

M87.11	Osteonecrosi da farmaci: area spalla	M87.90	Osteonecrosi non specificata: Localizzazioni multiple
M87.12	Osteonecrosi da farmaci: braccio	M87.91	Osteonecrosi non specificata: area spalla
M87.13	Osteonecrosi da farmaci: avambraccio	M87.92	Osteonecrosi non specificata: braccio
M87.14	Osteonecrosi da farmaci: mano	M87.93	Osteonecrosi non specificata: avambraccio
M87.15	Osteonecrosi da farmaci: coscia	M87.94	Osteonecrosi non specificata: mano
M87.16	Osteonecrosi da farmaci: gamba	M87.95	Osteonecrosi non specificata: coscia
M87.17	Osteonecrosi da farmaci: caviglia e piede	M87.96	Osteonecrosi non specificata: gamba
M87.18	Osteonecrosi da farmaci: Altre localizzazioni	M87.97	Osteonecrosi non specificata: caviglia e piede
M87.19	Osteonecrosi da farmaci: Localizzazione non precisata	M87.98	Osteonecrosi non specificata: Altre localizzazioni
M87.20	Osteonecrosi da un trauma anteriore: Localizzazioni multiple	M87.99	Osteonecrosi non specificata: Localizzazione non precisata
M87.21	Osteonecrosi da un trauma anteriore: area spalla	M89.60	Osteopatia consecutiva a poliomielite: Localizzazioni multiple
M87.22	Osteonecrosi da un trauma anteriore: braccio	M89.61	Osteopatia consecutiva a poliomielite: area spalla
M87.23	Osteonecrosi da un trauma anteriore: avambraccio	M89.62	Osteopatia consecutiva a poliomielite: braccio
M87.24	Osteonecrosi da un trauma anteriore: mano	M89.63	Osteopatia consecutiva a poliomielite: avambraccio
M87.25	Osteonecrosi da un trauma anteriore: coscia	M89.64	Osteopatia consecutiva a poliomielite: mano
M87.26	Osteonecrosi da un trauma anteriore: gamba	M89.65	Osteopatia consecutiva a poliomielite: coscia
M87.27	Osteonecrosi da un trauma anteriore: caviglia e piede	M89.66	Osteopatia consecutiva a poliomielite: gamba
M87.28	Osteonecrosi da un trauma anteriore: Altre localizzazioni	M89.67	Osteopatia consecutiva a poliomielite: caviglia e piede
M87.29	Osteonecrosi da un trauma anteriore: Localizzazione non precisata	M89.68	Osteopatia consecutiva a poliomielite: Altre localizzazioni
M87.30	Altra osteonecrosi secondaria: Localizzazioni multiple	M89.69	Osteopatia consecutiva a poliomielite: Localizzazione non precisata
M87.31	Altra osteonecrosi secondaria: area spalla	M96.6	Frattura ossea dopo impianto ortopedico, protesi articolare o placca per osteosintesi
M87.32	Altra osteonecrosi secondaria: braccio	M96.80	Sterno lasciato elettivamente aperto dopo intervento di chirurgia toracica
M87.33	Altra osteonecrosi secondaria: avambraccio	M96.81	Torace instabile dopo intervento di chirurgia toracica
M87.34	Altra osteonecrosi secondaria: mano	M96.82	Ritardo di consolidamento osseo dopo fusione o artrodesi
M87.35	Altra osteonecrosi secondaria: coscia	M96.88	Altri disturbi osteomuscolari iatrogeni
M87.36	Altra osteonecrosi secondaria: gamba	M96.9	Disturbi osteomuscolari iatrogeni non specificati
M87.37	Altra osteonecrosi secondaria: caviglia e piede	T84.5	Infezione e reazione infiammatoria da protesi articolare interna [qualsiasi sede]
M87.38	Altra osteonecrosi secondaria: Altre localizzazioni	T84.6	Infezione e reazione infiammatoria da dispositivo fissatore interno [qualsiasi sede]
M87.39	Altra osteonecrosi secondaria: Localizzazione non precisata	T84.7	Infezione e reazione infiammatoria da altri dispositivi, impianti ed innesti interni ortopedici
M87.80	Altra osteonecrosi: Localizzazioni multiple	T84.8	Altre complicanze di dispositivi, impianti ed innesti protesici interni ortopedici
M87.81	Altra osteonecrosi: area spalla	T84.9	Complicanza, non specificata, di dispositivo, impianto ed innesto protesico interno ortopedico
M87.82	Altra osteonecrosi: braccio		
M87.83	Altra osteonecrosi: avambraccio		
M87.84	Altra osteonecrosi: mano		
M87.85	Altra osteonecrosi: coscia		
M87.86	Altra osteonecrosi: gamba		
M87.87	Altra osteonecrosi: caviglia e piede		
M87.88	Altra osteonecrosi: Altre localizzazioni		
M87.89	Altra osteonecrosi: Localizzazione non precisata		

Diagnosi I08-4

S01.83	Ferita aperta (qualsiasi parte della testa) in collegamento con traumatismo intracranico	S31.89	Danno ai tessuti molli di terzo grado su frattura o lussazione aperta della colonna lombare e della pelvi
S01.86	Danno ai tessuti molli di terzo grado su frattura o lussazione chiusa della testa	S41.86	Danno ai tessuti molli di terzo grado su frattura o lussazione chiusa del braccio
S01.88	Danno ai tessuti molli di secondo grado su frattura o lussazione aperta della testa	S41.88	Danno ai tessuti molli di secondo grado su frattura o lussazione aperta del braccio
S01.89	Danno ai tessuti molli di terzo grado su frattura o lussazione aperta della testa	S41.89	Danno ai tessuti molli di terzo grado su frattura o lussazione aperta del braccio
S11.86	Danno ai tessuti molli di terzo grado su frattura o lussazione chiusa del collo	S51.86	Danno ai tessuti molli di terzo grado su frattura o lussazione chiusa dell'avambraccio
S11.88	Danno ai tessuti molli di secondo grado su frattura o lussazione aperta del collo	S51.88	Danno ai tessuti molli di secondo grado su frattura o lussazione aperta dell'avambraccio
S11.89	Danno ai tessuti molli di terzo grado su frattura o lussazione aperta del collo	S51.89	Danno ai tessuti molli di terzo grado su frattura o lussazione aperta dell'avambraccio
S21.83	Ferita aperta (qualsiasi parte del torace) in collegamento con traumatismo intratoracico	S61.86	Danno ai tessuti molli di terzo grado su frattura o lussazione chiusa del polso e della mano
S21.86	Danno ai tessuti molli di terzo grado su frattura o lussazione chiusa del torace	S61.88	Danno ai tessuti molli di secondo grado su frattura o lussazione aperta del polso e della mano
S21.88	Danno ai tessuti molli di secondo grado su frattura o lussazione aperta del torace	S61.89	Danno ai tessuti molli di terzo grado su frattura o lussazione aperta del polso e della mano
S21.89	Danno ai tessuti molli di terzo grado su frattura o lussazione aperta del torace	S71.86	Danno ai tessuti molli di terzo grado su frattura o lussazione chiusa dell'anca e della coscia
S31.83	Ferita aperta (qualsiasi parte dell'addome, dei lombi e della pelvi) in collegamento con traumatismo intraaddominale	S71.88	Danno ai tessuti molli di secondo grado su frattura o lussazione aperta dell'anca e della coscia
S31.86	Danno ai tessuti molli di terzo grado su frattura o lussazione chiusa della colonna lombare e della pelvi	S71.89	Danno ai tessuti molli di terzo grado su frattura o lussazione aperta dell'anca e della coscia
S31.88	Danno ai tessuti molli di secondo grado su frattura o lussazione aperta della colonna lombare e della pelvi	S81.86	Danno ai tessuti molli di terzo grado su frattura o lussazione chiusa della gamba

S81.88	Danno ai tessuti molli di secondo grado su frattura o lussazione aperta della gamba	S91.88	Danno ai tessuti molli di secondo grado su frattura o lussazione aperta del piede
S81.89	Danno ai tessuti molli di terzo grado su frattura o lussazione aperta della gamba	S91.89	Danno ai tessuti molli di terzo grado su frattura o lussazione aperta del piede
S91.86	Danno ai tessuti molli di terzo grado su frattura o lussazione chiusa del piede		

Procedura I08-5

77.25.00↔	Osteotomia cuneiforme del femore, NAS	78.25.19↔	Altro accorciamento del collo femorale
77.25.10↔	Osteotomia cuneiforme del collo femorale	78.25.20↔	Epifisiodesi temporanea di altre parti del femore
77.25.20↔	Osteotomia cuneiforme del resto del femore	78.25.21↔	Epifisiodesi permanente di altre parti del femore
77.25.99↔	Osteotomia cuneiforme del femore, altro	78.25.22↔	Epifisiolisi terapeutica di altre parti del femore
77.35.00↔	Altra sezione del femore, NAS	78.25.99↔	Accorciamento del femore, altro
77.35.10↔	Osteotomia rotativa del collo femorale	78.35.00↔	Allungamento del femore, NAS
77.35.11↔	Corticotomia per osteogenesi distrattiva del collo femorale	78.35.10↔	Allungamento del collo femorale
77.35.12↔	Osteotomia complessa (pluridimensionale) (con correzione assiale) del collo femorale	78.35.19↔	Allungamento di altre parti del femore
77.35.19↔	Altra sezione del collo femorale	78.35.99↔	Allungamento del femore, altro
77.35.20↔	Osteotomia rotativa di altre parti del femore	78.39.20↔	Allungamento di ossa pelviche
77.35.21↔	Corticotomia per osteogenesi distrattiva di altre parti del femore	78.39.99↔	Allungamento di altre ossa specificate, escluse quelle facciali, altro
77.35.22↔	Osteotomia complessa (pluridimensionale) (con correzione assiale) di altre parti del femore	78.45↔	Altri interventi di riparazione o plastica sul femore
77.35.23↔	Altra sezione di altre parti del femore	78.55.00↔	Fissazione interna del femore senza riduzione di frattura, NAS
77.35.99↔	Altra sezione del femore, altro	78.55.10↔	Revisione senza sostituzione di materiale di osteosintesi del femore
77.39.30↔	Osteotomia rotativa delle ossa pelviche	78.55.99↔	Fissazione interna del femore senza riduzione di frattura, altro
77.39.31↔	Corticotomia per osteogenesi distrattiva delle ossa pelviche	78.95↔	Inserzione di stimolatore di crescita ossea sul femore
77.39.32↔	Osteotomia complessa (pluridimensionale) (con correzione assiale) delle ossa pelviche	79.15.00↔	Riduzione chiusa di frattura del femore, con fissazione interna, NAS
77.95↔	Ostectomia totale del femore	79.15.10↔	Riduzione chiusa di frattura del femore distale, con fissazione interna
78.05.10↔	Innesto osseo del femore, con peduncolo vascolare e anastomosi microvascolare	79.15.20↔	Riduzione chiusa di altra frattura del femore, con fissazione interna
78.05.11↔	Innesto osseo del femore, con peduncolo vascolare senza anastomosi microvascolare	79.15.99↔	Riduzione chiusa di frattura del femore, con fissazione interna, altro
78.05.12↔	Innesto osseo del femore, allogenico	79.19.20↔	Riduzione chiusa di frattura delle ossa pelviche, con fissazione interna
78.05.13↔	Innesto osteocondrale del femore	79.25↔	Riduzione aperta di frattura del femore, senza fissazione interna
78.09.30↔	Innesto osseo delle ossa pelviche, con peduncolo vascolare e anastomosi microvascolare	79.29.30↔	Riduzione aperta di frattura della rotula, senza fissazione interna
78.09.31↔	Innesto osseo delle ossa pelviche, con peduncolo vascolare senza anastomosi microvascolare	79.35.00↔	Riduzione aperta di frattura del femore, con fissazione interna, NAS
78.09.32↔	Innesto osseo delle ossa pelviche, allogenico	79.35.10↔	Riduzione aperta di frattura della testa femorale, con fissazione interna
78.09.33↔	Innesto osteocondrale delle ossa pelviche	79.35.11↔	Riduzione aperta di frattura del collo femorale e del femore prossimale, con fissazione interna
78.09.90↔	Innesto osseo di altre ossa specificate, escluse quelle facciali, con peduncolo vascolare e anastomosi microvascolare	79.35.12↔	Riduzione aperta di frattura della diafisi femorale, con fissazione interna
78.09.91↔	Innesto osseo di altre ossa specificate, escluse quelle facciali, con peduncolo vascolare senza anastomosi microvascolare	79.35.13↔	Riduzione aperta di frattura del femore distale, con fissazione interna
78.09.92↔	Innesto osseo di altre ossa specificate, escluse quelle facciali, allogenico	79.35.99↔	Riduzione aperta di frattura del femore, con fissazione interna, altro
78.15.00↔	Applicazione di fissatore esterno del femore (Incl. Riduzione di frattura), NAS	79.39.20↔	Riduzione aperta di frattura dell'acetabolo, con fissazione interna
78.15.10↔	Riduzione aperta di frattura del collo femorale e del femore prossimale con fissatore esterno	79.39.29↔	Riduzione aperta di frattura di altre parti delle ossa pelviche, con fissazione interna
78.15.20↔	Riduzione aperta di frattura della diafisi femorale con fissatore esterno	79.55↔	Riduzione aperta di epifisiolisi del femore
78.15.30↔	Riduzione chiusa di frattura del femore distale con fissatore esterno	79.65↔	Sbrigliamento di frattura esposta del femore
78.15.31↔	Riduzione aperta di frattura del femore distale con fissatore esterno	79.85↔	Riduzione aperta di lussazione dell'anca
78.15.40↔	Riduzione chiusa di altra frattura del femore con fissatore esterno	79.89.20↔	Riduzione aperta di lussazione ileo-sacrale
78.15.99↔	Applicazione di fissatore esterno del femore (Incl. Riduzione di frattura), altro	79.89.30↔	Riduzione aperta di lussazione della sinfisi
78.19.20↔	Riduzione chiusa di frattura delle ossa pelviche con fissatore esterno	80.05.00↔	Rimozione di protesi dell'anca, NAS
78.19.21↔	Riduzione aperta di frattura dell'acetabolo mediante fissazione / transfissazione con fissatore esterno	80.05.15↔	Rimozione di protesi totale dell'anca
78.19.22↔	Riduzione aperta di frattura di altre parti delle ossa pelviche con fissatore esterno	80.05.16↔	Rimozione di protesi totale dell'anca, protesi speciale
78.25.00↔	Accorciamento del femore, NAS	80.05.17↔	Rimozione di stelo e testa femorale di protesi dell'anca
78.25.10↔	Epifisiodesi temporanea del collo femorale	80.05.18↔	Rimozione di stelo, testa femorale e inserto di protesi dell'anca
78.25.11↔	Epifisiodesi permanente del collo femorale	80.05.1a↔	Rimozione di inserto di protesi dell'anca
78.25.12↔	Epifisiolisi terapeutica del collo femorale	80.05.1b↔	Rimozione della testa femorale di protesi dell'anca
		80.05.1c↔	Rimozione di testa femorale e inserto di protesi dell'anca
		80.05.1d↔	Rimozione di testa femorale, inserto e coppa acetabolare di protesi dell'anca
		80.05.1e↔	Rimozione di inserto e coppa acetabolare di protesi dell'anca

80.05.1f↔	Rimozione di coppa di sostegno e coppa acetabolare di protesi dell'anca	81.40.00↔	Riparazione dell'anca, NAS
80.05.1g↔	Rimozione di coppa di sostegno, coppa acetabolare e testa femorale di protesi dell'anca	81.40.14↔	Innesto di cartilagine e impianto di colture tissutali prodotte in vitro dell'anca, per via artroscopica
80.05.99↔	Rimozione di protesi dell'anca, altro	81.40.15↔	Innesto di cartilagine e impianto di colture tissutali prodotte in vitro dell'anca, chirurgica a cielo aperto
80.15.00↔	Altra artrotomia dell'anca, NAS	81.40.18↔	Perforazione subcondrale dell'anca, per via artroscopica
80.15.10↔	Artrotomia artroscopica dell'anca, lavaggio articolare con drenaggio	81.40.19↔	Perforazione subcondrale dell'anca, chirurgica a cielo aperto
80.15.11↔	Artrotomia artroscopica dell'anca, asportazione di corpo libero intra-articolare	81.40.20↔	Perforazione subcondrale dell'anca con inserzione di impianto cellulare, per via artroscopica
80.15.12↔	Artrotomia artroscopica dell'anca, impianto o rimozione di sistema di somministrazione farmacologica	81.40.21↔	Perforazione subcondrale dell'anca con inserzione di impianto cellulare, chirurgica a cielo aperto
80.15.20↔	Artrotomia dell'anca, Lavaggio articolare con drenaggio	81.40.30↔	Artroplastica dell'anca con osteotomia delle ossa pelviche, altra osteotomia
80.15.21↔	Artrotomia dell'anca, Asportazione di corpo libero intra-articolare	81.40.31↔	Artroplastica dell'anca con osteotomia delle ossa pelviche, tripla osteotomia
80.15.99↔	Altra artrotomia dell'anca, altro	81.40.32↔	Tettoplastica acetabolare dell'anca
80.35.00↔	Biopsia delle strutture articolari dell'anca, NAS	81.40.33↔	Resezione dell'anca secondo Girdlestone, primaria
80.35.20↔	Biopsia artroscopica delle strutture articolari dell'anca	81.40.99↔	Riparazione dell'anca, altro
80.35.30↔	Biopsia a cielo aperto delle strutture articolari dell'anca	84.28↔	Reimpianto della coscia
80.35.99↔	Biopsia delle strutture articolari dell'anca, altro	84.53.11↔	Impianto di sistema interno di allungamento o trasporto di ossa motorizzato
81.21↔	Artrodesi dell'anca		
81.29.10↔	Artrodesi dell'articolazione sacroiliaca		
81.29.20↔	Artrodesi della sinfisi pubica		

Procedura I08-6

81.51.00↔	Sostituzione totale dell'anca, NAS	81.52.54↔	Impianto di testa femorale nonché inserto di protesi dell'anca per sostituzione
81.51.11↔	Primo impianto di protesi totale dell'anca	81.52.55↔	Impianto di testa femorale, inserto nonché coppa acetabolare di protesi dell'anca per sostituzione
81.51.12↔	Primo impianto di protesi totale dell'anca, protesi speciale	81.52.56↔	Impianto di inserto nonché coppa acetabolare di protesi dell'anca per sostituzione
81.51.21↔	Impianto di protesi totale dell'anca per sostituzione di protesi	81.52.57↔	Impianto di coppa di sostegno nonché coppa acetabolare di protesi dell'anca per sostituzione
81.51.22↔	Impianto di protesi totale dell'anca per sostituzione di protesi, protesi speciale	81.52.58↔	Impianto di coppa di sostegno, coppa acetabolare nonché testa femorale di protesi dell'anca per sostituzione
81.51.99↔	Impianto di protesi totale dell'anca, altro	81.52.5a↔	Impianto di stelo nonché testa femorale di protesi dell'anca per sostituzione
81.52.21↔	Primo impianto di protesi unipolare	81.52.5b↔	Impianto di stelo, testa femorale nonché inserto di protesi dell'anca per sostituzione
81.52.22↔	Primo impianto di protesi biarticolata		
81.52.31↔	Primo impianto di coppa di sostegno di protesi dell'anca		
81.52.41↔	Impianto di protesi d'anca unipolare per sostituzione di protesi		
81.52.42↔	Impianto di protesi d'anca biarticolata per sostituzione di protesi		
81.52.51↔	Impianto di coppa di sostegno di protesi dell'anca per sostituzione		
81.52.52↔	Impianto di inserto di protesi dell'anca per sostituzione		
81.52.53↔	Impianto della testa femorale di protesi dell'anca per sostituzione		

Procedura I08-7

03.02↔	Riapertura di pregressa laminectomia	77.13.10↔	Altra incisione del radio e dell'ulna senza sezione, Esplorazione e trapanazione
03.53.11↔	Riduzione chiusa di frattura vertebrale con fissazione esterna	77.13.11↔	Altra incisione del radio e dell'ulna senza sezione, Rimozione di corpo estraneo
03.53.20↔	Riduzione aperta di fratture vertebrali	77.13.12↔	Altra incisione del radio e dell'ulna senza sezione, Impianto o rimozione di sistema di somministrazione farmacologica
77.02.00↔	Sequestrectomia dell'omero, NAS	77.13.13↔	Altra incisione del radio e dell'ulna senza sezione, Drenaggio
77.02.10↔	Sequestrectomia dell'omero, senza impianto di sistema di somministrazione farmacologica	77.13.99↔	Altra incisione del radio e dell'ulna senza sezione, altro
77.02.11↔	Sequestrectomia dell'omero, con impianto di sistema di somministrazione farmacologica	77.22↔	Osteotomia cuneiforme dell'omero
77.02.99↔	Sequestrectomia dell'omero, altro	77.23↔	Osteotomia cuneiforme del radio e dell'ulna
77.03.00↔	Sequestrectomia del radio e dell'ulna, NAS	77.32.10↔	Corticotomia per osteogenesi distrattiva dell'omero
77.03.10↔	Sequestrectomia del radio e dell'ulna, senza impianto di sistema di somministrazione farmacologica	77.33.00↔	Altra sezione del radio e dell'ulna, NAS
77.03.11↔	Sequestrectomia del radio e dell'ulna, con impianto di sistema di somministrazione farmacologica	77.33.10↔	Corticotomia per osteogenesi distrattiva del radio e dell'ulna
77.03.99↔	Sequestrectomia del radio e dell'ulna, altro	77.33.20↔	Altra sezione del radio e dell'ulna, Sezione dell'ulna (corpo distale)
77.12.00↔	Altra incisione dell'omero senza sezione, NAS	77.33.99↔	Altra sezione del radio e dell'ulna, altro
77.12.10↔	Altra incisione dell'omero senza sezione, Esplorazione e trapanazione	77.89.20↔	Altra osteotomia parziale di una vertebra, Asportazione del dente dell'epistrofeo
77.12.11↔	Altra incisione dell'omero senza sezione, Rimozione di corpo estraneo	77.89.21↔	Altra osteotomia parziale di una vertebra, corpo
77.12.12↔	Altra incisione dell'omero senza sezione, Impianto e rimozione di sistema di somministrazione farmacologica	77.89.22↔	Altra osteotomia parziale di una vertebra, altre parti
77.12.13↔	Altra incisione dell'omero senza sezione, Drenaggio	77.99.20↔	Osteotomia totale di una vertebra
77.12.99↔	Altra incisione dell'omero senza sezione, altro	78.02.10↔	Innesto osseo dell'omero, con peduncolo vascolare e anastomosi microvascolare
77.13.00↔	Altra incisione del radio e dell'ulna senza sezione, NAS	78.02.11↔	Innesto osseo dell'omero, con peduncolo vascolare senza anastomosi microvascolare
		78.02.12↔	Innesto osseo dell'omero, allogenic

78.02.13↔	Innesto osteocondrale dell'omero	78.49.40↔	Ricostruzione complessa della colonna vertebrale (es. per scoliosi), mediante epifisiodesi per equilibrare la crescita con staffe di lega a memoria di forma [Shape Memory Alloy (SMA)-Staples], 1 staffa
78.03.10↔	Innesto osseo del radio e dell'ulna, con peduncolo vascolare e anastomosi microvascolare	78.49.41↔	Ricostruzione complessa della colonna vertebrale (es. per scoliosi), mediante epifisiodesi per equilibrare la crescita con staffe di lega a memoria di forma [Shape Memory Alloy (SMA)-Staples], 2 staffe
78.03.11↔	Innesto osseo del radio e dell'ulna, con peduncolo vascolare senza anastomosi microvascolare	78.49.42↔	Ricostruzione complessa della colonna vertebrale (es. per scoliosi), mediante epifisiodesi per equilibrare la crescita con staffe di lega a memoria di forma [Shape Memory Alloy (SMA)-Staples], 3 staffe
78.03.12↔	Innesto osseo del radio e dell'ulna, allogenic	78.49.43↔	Ricostruzione complessa della colonna vertebrale (es. per scoliosi), mediante epifisiodesi per equilibrare la crescita con staffe di lega a memoria di forma [Shape Memory Alloy (SMA)-Staples], 4 staffe
78.03.13↔	Innesto osteocondrale del radio e dell'ulna	78.49.44↔	Ricostruzione complessa della colonna vertebrale (es. per scoliosi), mediante epifisiodesi per equilibrare la crescita con staffe di lega a memoria di forma [Shape Memory Alloy (SMA)-Staples], 5 staffe
78.12.00↔	Applicazione di fissatore esterno dell'omero (Incl. Riduzione di frattura), NAS	78.49.45↔	Ricostruzione complessa della colonna vertebrale (es. per scoliosi), mediante epifisiodesi per equilibrare la crescita con staffe di lega a memoria di forma [Shape Memory Alloy (SMA)-Staples], 6 staffe
78.12.90↔	Riduzione chiusa di altra frattura dell'omero con fissatore esterno	78.49.46↔	Ricostruzione complessa della colonna vertebrale (es. per scoliosi), mediante epifisiodesi per equilibrare la crescita con staffe di lega a memoria di forma [Shape Memory Alloy (SMA)-Staples], 7 staffe
78.12.91↔	Riduzione aperta di altra frattura dell'omero con fissatore esterno	78.49.47↔	Ricostruzione complessa della colonna vertebrale (es. per scoliosi), mediante epifisiodesi per equilibrare la crescita con staffe di lega a memoria di forma [Shape Memory Alloy (SMA)-Staples], 8 staffe
78.12.99↔	Applicazione di fissatore esterno dell'omero (Incl. Riduzione di frattura), altro	78.49.48↔	Ricostruzione complessa della colonna vertebrale (es. per scoliosi), mediante epifisiodesi per equilibrare la crescita con staffe di lega a memoria di forma [Shape Memory Alloy (SMA)-Staples], 9 staffe
78.13.00↔	Applicazione di fissatore esterno del radio (Incl. Riduzione di frattura), NAS	78.49.4a↔	Ricostruzione complessa della colonna vertebrale (es. per scoliosi), mediante epifisiodesi per equilibrare la crescita con staffe di lega a memoria di forma [Shape Memory Alloy (SMA)-Staples], 10 staffe
78.13.10↔	Riduzione chiusa di frattura del radio distale con fissatore esterno	78.49.4b↔	Ricostruzione complessa della colonna vertebrale (es. per scoliosi), mediante epifisiodesi per equilibrare la crescita con staffe di lega a memoria di forma [Shape Memory Alloy (SMA)-Staples], 11 staffe
78.13.11↔	Riduzione chiusa di altra frattura del radio con fissatore esterno	78.49.4c↔	Ricostruzione complessa della colonna vertebrale (es. per scoliosi), mediante epifisiodesi per equilibrare la crescita con staffe di lega a memoria di forma [Shape Memory Alloy (SMA)-Staples], 12 staffe
78.13.12↔	Riduzione aperta di frattura del radio distale con fissatore esterno	78.49.4d↔	Ricostruzione complessa della colonna vertebrale (es. per scoliosi), mediante epifisiodesi per equilibrare la crescita con staffe di lega a memoria di forma [Shape Memory Alloy (SMA)-Staples], 13 e più staffe
78.13.13↔	Riduzione aperta di altra frattura del radio con fissatore esterno	78.49.4e↔	Ricostruzione complessa della colonna vertebrale (es. per scoliosi) mediante epifisiodesi dorso-ventrale
78.13.20↔	Riduzione chiusa di frattura dell'ulna con fissatore esterno	78.49.4f↔	Ricostruzione complessa della colonna vertebrale (es. per scoliosi) mediante epifisiodesi monolaterale con fusione vertebrale dorsale
78.13.99↔	Applicazione di fissatore esterno del radio (Incl. Riduzione di frattura), altro	78.49.4g↔	Ricostruzione complessa della colonna vertebrale (es. per scoliosi) mediante epifisiodesi bilaterale con fusione vertebrale dorsale
78.22.00↔	Accorciamento dell'omero, NAS	78.49.50↔	Spondilodesi correttiva (es. per scoliosi) con strumentazione anteriore o posteriore, NAS
78.22.10↔	Epifisiodesi temporanea dell'omero	78.49.51↔	Spondilodesi correttiva (es. per scoliosi) con strumentazione posteriore, senza stabilità primaria, da 3 a 6 segmenti
78.22.11↔	Epifisiodesi permanente dell'omero	78.49.52↔	Spondilodesi correttiva (es. per scoliosi) con strumentazione posteriore, senza stabilità primaria, da 7 a 10 segmenti
78.22.12↔	Epifisiolisi terapeutica dell'omero	78.49.53↔	Spondilodesi correttiva (es. per scoliosi) con strumentazione posteriore, senza stabilità primaria, 11 e più segmenti
78.22.99↔	Accorciamento dell'omero, altro	78.49.54↔	Spondilodesi correttiva (es. per scoliosi) con strumentazione posteriore, con stabilità primaria, da 3 a 6 segmenti
78.23.00↔	Accorciamento di radio e ulna, NAS	78.49.55↔	Spondilodesi correttiva (es. per scoliosi) con strumentazione posteriore, con stabilità primaria, da 7 a 10 segmenti
78.23.10↔	Epifisiodesi temporanea di radio e ulna	78.49.56↔	Spondilodesi correttiva (es. per scoliosi) con strumentazione posteriore, con stabilità primaria, 11 e più segmenti
78.23.11↔	Epifisiodesi permanente di radio e ulna		
78.23.12↔	Epifisiolisi terapeutica di radio e ulna		
78.23.99↔	Accorciamento di radio e ulna, altro		
78.32↔	Allungamento dell'omero		
78.33↔	Allungamento di radio e ulna		
78.42↔	Altri interventi di riparazione o plastica sull'omero		
78.43↔	Altri interventi di riparazione o plastica su radio e ulna		
78.49.21↔	Sostituzione di vertebre con impianto (es. per cifosi): 1 vertebra		
78.49.22↔	Sostituzione di vertebre con impianto (es. per cifosi): 2 vertebre		
78.49.23↔	Sostituzione di vertebre con impianto (es. per cifosi): 3 vertebre		
78.49.24↔	Sostituzione di vertebre con impianto (es. per cifosi): 4 vertebre		
78.49.25↔	Sostituzione di vertebre con impianto (es. per cifosi): 5 o più vertebre		
78.49.26↔	Sostituzione di vertebre con altro materiale (es. per cifosi), 1 vertebra		
78.49.27↔	Sostituzione di vertebre con altro materiale (es. per cifosi), 2 vertebre		
78.49.28↔	Sostituzione di vertebre con altro materiale (es. per cifosi), 3 vertebre		
78.49.29↔	Sostituzione di vertebre (es. per cifosi), altro		
78.49.2a↔	Sostituzione di vertebre con altro materiale (es. per cifosi), 4 o più vertebre		
78.49.31↔	Ricostruzione complessa della colonna vertebrale (es. per cifosi) con innesto anteriore di sostegno		
78.49.32↔	Ricostruzione complessa della colonna vertebrale (es. per cifosi) mediante cifosectomia (es. secondo Lindseth-Selzer)		
78.49.33↔	Ricostruzione complessa della colonna vertebrale (es. per cifosi) mediante correzione dorsale senza release ventrale		
78.49.34↔	Ricostruzione complessa della colonna vertebrale (es. per cifosi) mediante correzione dorsale con release ventrale		
78.49.35↔	Ricostruzione complessa della colonna vertebrale (es. per cifosi) mediante correzione dorso-ventrale		
78.49.36↔	Columnotomia e spondilodesi lordosizzante plurisegmentaria dorsale (DLS) secondo Zielke (es. per cifosi)		
78.49.37↔	Columnotomia e osteotomia transpeduncolare di sottrazione (es. secondo Thomassen o Hsu-Yau-Leong) (es. per cifosi)		
78.49.38↔	Columnotomia e spondilodesi lordosizzante monosegmentaria cervico-toracica (es. secondo Mason, Urist o Simmons) (es. per cifosi)		

78.49.57↔	Spondilodiosi correttiva (es. per scoliosi) con strumentazione anteriore, senza stabilità primaria, da 3 a 6 segmenti	79.12.00↔	Riduzione chiusa di frattura di radio e ulna, con fissazione interna, NAS
78.49.58↔	Spondilodiosi correttiva (es. per scoliosi) con strumentazione anteriore, senza stabilità primaria, da 7 a 10 segmenti	79.12.10↔	Riduzione chiusa di frattura del radio distale, con fissazione interna con filo o cerchiaggio dinamico
78.49.59↔	Spondilodiosi correttiva (es. per scoliosi) con strumentazione anteriore o posteriore, altro	79.12.11↔	Riduzione chiusa di frattura del radio distale, con fissazione interna con filo endomidollare
78.49.5a↔	Spondilodiosi correttiva (es. per scoliosi) con strumentazione anteriore, senza stabilità primaria, 11 e più segmenti	79.12.12↔	Riduzione chiusa di frattura del radio distale, con fissazione interna con chiodo endomidollare
78.49.5b↔	Spondilodiosi correttiva (es. per scoliosi) con strumentazione anteriore, con stabilità primaria, da 3 a 6 segmenti	79.12.13↔	Riduzione chiusa di frattura del radio distale mediante fissazione interna con tecnica mini-invasiva con palloncino
78.49.5c↔	Spondilodiosi correttiva (es. per scoliosi) con strumentazione anteriore, con stabilità primaria, da 7 a 10 segmenti	79.12.19↔	Riduzione chiusa di frattura del radio distale, con altra fissazione interna (es. vite, placca)
78.49.5d↔	Spondilodiosi correttiva (es. per scoliosi) con strumentazione anteriore, con stabilità primaria, 11 e più segmenti	79.12.20↔	Riduzione chiusa di altra frattura del radio con filo o cerchiaggio dinamico
78.49.61↔	Spondilodiosi correttiva (es. per scoliosi) con strumentazione combinata anteriore e posteriore, senza stabilità primaria, da 3 a 6 segmenti	79.12.21↔	Riduzione chiusa di altra frattura del radio, con fissazione interna con filo endomidollare
78.49.62↔	Spondilodiosi correttiva (es. per scoliosi) con strumentazione combinata anteriore e posteriore, senza stabilità primaria, da 7 a 10 segmenti	79.12.22↔	Riduzione chiusa di altra frattura del radio, con fissazione interna con chiodo endomidollare
78.49.63↔	Spondilodiosi correttiva (es. per scoliosi) con strumentazione combinata anteriore e posteriore, senza stabilità primaria, 11 e più segmenti	79.12.23↔	Riduzione chiusa di altra frattura del radio mediante fissazione interna con tecnica mini-invasiva con palloncino
78.49.64↔	Spondilodiosi correttiva (es. per scoliosi) con strumentazione combinata anteriore e posteriore, con stabilità primaria, da 3 a 6 segmenti	79.12.29↔	Riduzione chiusa di altra frattura del radio, con altra fissazione interna (es. vite, placca)
78.49.65↔	Spondilodiosi correttiva (es. per scoliosi) con strumentazione combinata anteriore e posteriore, con stabilità primaria, da 7 a 10 segmenti	79.12.30↔	Riduzione chiusa di frattura dell'ulna, con fissazione interna con filo o cerchiaggio dinamico
78.49.66↔	Spondilodiosi correttiva (es. per scoliosi) con strumentazione combinata anteriore e posteriore, con stabilità primaria, 11 e più segmenti	79.12.31↔	Riduzione chiusa di frattura dell'ulna, con fissazione interna con filo endomidollare
78.49.69↔	Spondilodiosi correttiva (es. per scoliosi) con strumentazione combinata anteriore e posteriore, altro	79.12.32↔	Riduzione chiusa di frattura dell'ulna, con fissazione interna con chiodo endomidollare
78.49.71↔	Ricostruzione complessa della colonna vertebrale (es. per scoliosi) con strumentazione sottocutanea di Harrington (nel bambino)	79.12.39↔	Riduzione chiusa di frattura dell'ulna, con altra fissazione interna (es. vite, placca)
78.49.72↔	Ricostruzione complessa della colonna vertebrale (es. per scoliosi) mediante impianto di barre dinamiche	79.12.99↔	Riduzione chiusa di frattura di radio e ulna, con fissazione interna, altro
78.49.79↔	Ricostruzione complessa della colonna vertebrale, altro	79.21.00↔	Riduzione aperta di frattura dell'omero senza fissazione interna, NAS
78.50.31↔	Osteosintesi con viti della colonna vertebrale	79.21.10↔	Riduzione aperta di frattura dell'omero prossimale, senza fissazione interna
78.50.32↔	Osteosintesi della colonna vertebrale mediante cerchiaggio con filo	79.21.11↔	Riduzione aperta di frattura della diafisi dell'omero, senza fissazione interna
78.50.33↔	Osteosintesi della colonna vertebrale mediante sistema con staffe	79.21.12↔	Riduzione aperta di frattura dell'omero distale, senza fissazione interna
78.50.34↔	Osteosintesi della colonna vertebrale con placche a uncino	79.21.99↔	Riduzione aperta di frattura dell'omero senza fissazione interna, altro
78.50.35↔	Osteosintesi della colonna vertebrale mediante sistema a viti e barre	79.22.00↔	Riduzione aperta di frattura del radio e dell'ulna, senza fissazione interna, NAS
78.50.36↔	Osteosintesi della colonna vertebrale mediante sistema a viti e placca anteriore	79.22.10↔	Riduzione aperta di frattura del radio distale, senza fissazione interna
78.50.37↔	Osteosintesi della colonna vertebrale mediante sistema a viti e placca posteriore	79.22.19↔	Riduzione aperta di altra frattura del radio, senza fissazione interna
78.50.39↔	Procedura di osteosintesi della colonna vertebrale, altro	79.22.20↔	Riduzione aperta di frattura dell'ulna, senza fissazione interna
79.11.00↔	Riduzione chiusa di frattura dell'omero, con fissazione interna, NAS	79.22.99↔	Riduzione aperta di frattura del radio e dell'ulna, senza fissazione interna, altro
79.11.10↔	Riduzione chiusa di frattura dell'omero prossimale, con fissazione interna con chiodo endomidollare / di bloccaggio o con placca angolata / condilare	79.31.00↔	Riduzione aperta di frattura dell'omero con fissazione interna, NAS
79.11.11↔	Riduzione chiusa di frattura dell'omero prossimale mediante fissazione interna con tecnica mini-invasiva con palloncino	79.31.10↔	Riduzione aperta di frattura semplice dell'omero prossimale, con fissazione interna con chiodo endomidollare, placca a stabilità angolare o placca (angolata)
79.11.19↔	Riduzione chiusa di frattura dell'omero prossimale, con altra fissazione interna (es. con vite, filo, cerchiaggio dinamico, placca a stabilità angolare)	79.31.11↔	Riduzione aperta di frattura semplice dell'omero prossimale, con altra fissazione interna (es. vite, filo)
79.11.20↔	Riduzione chiusa di altra frattura dell'omero, con fissazione interna con chiodo endomidollare / di bloccaggio o con placca angolata / condilare	79.31.12↔	Riduzione aperta di frattura pluriframmentaria dell'omero prossimale, con fissazione interna
79.11.21↔	Riduzione chiusa di altra frattura dell'omero mediante fissazione interna con tecnica mini-invasiva con palloncino	79.31.20↔	Riduzione aperta di frattura semplice della diafisi dell'omero, con fissazione interna
79.11.29↔	Riduzione chiusa di altra frattura dell'omero, con altra fissazione interna (es. con vite, filo, cerchiaggio dinamico, placca a stabilità angolare)	79.31.30↔	Riduzione aperta di frattura semplice dell'omero distale, con fissazione interna con chiodo endomidollare, placca a stabilità angolare o placca (angolata)
79.11.99↔	Riduzione chiusa di frattura dell'omero, con fissazione interna, altro	79.31.31↔	Riduzione aperta di frattura semplice dell'omero distale, con altra fissazione interna (es. vite, filo)
		79.31.90↔	Riduzione aperta di frattura pluriframmentaria di altre parti dell'omero, con fissazione interna
		79.31.99↔	Riduzione aperta di frattura dell'omero con fissazione interna, altro
		79.32.00↔	Riduzione aperta di frattura del radio e dell'ulna, con fissazione interna, NAS

79.32.10↔	Riduzione aperta di frattura del radio distale, con fissazione interna	80.43.99↔	Incisione di capsula articolare, legamenti o cartilagine del polso, altro
79.32.19↔	Riduzione aperta di altra frattura del radio, con fissazione interna	80.51.10↔	Asportazione di un disco intervertebrale, chirurgica a cielo aperto
79.32.29↔	Riduzione aperta di frattura dell'ulna, con fissazione interna	80.51.11↔	Asportazione di due dischi intervertebrali, chirurgica a cielo aperto
79.32.99↔	Riduzione aperta di frattura del radio e dell'ulna, con fissazione interna, altro	80.51.12↔	Asportazione di tre o più dischi intervertebrali, chirurgica a cielo aperto
79.51↔	Riduzione aperta di epifisiolisi dell'omero	80.51.20↔	Asportazione di disco intervertebrale, percutanea con endoscopia
79.52.00↔	Riduzione aperta di epifisiolisi del radio e dell'ulna, NAS	80.51.99↔	Asportazione di disco intervertebrale, altro
79.52.10↔	Riduzione aperta di epifisiolisi del radio distale	80.52↔	Chemionucleolisi intervertebrale
79.52.20↔	Riduzione aperta di altra epifisiolisi del radio e dell'ulna	80.59.10↔	Altra distruzione di disco intervertebrale, Rimozione di sequestro libero
79.52.99↔	Riduzione aperta di epifisiolisi del radio e dell'ulna, altro	80.59.20↔	Altra distruzione di disco intervertebrale, Reintervento per recidiva
79.61↔	Sbrigliamento di frattura esposta dell'omero	80.59.21↔	Altra distruzione di disco intervertebrale, Reintervento con lisi radicolare per recidiva
79.62↔	Sbrigliamento di frattura esposta di radio e ulna	80.59.30↔	Altra distruzione di disco intervertebrale, Decompressione con nucleoplastica
79.82↔	Riduzione aperta di lussazione del gomito	80.59.40↔	Altra distruzione di disco intervertebrale, Termomodulazione mini-invasiva del disco intervertebrale
79.83.00↔	Riduzione aperta di lussazione del polso, NAS	80.59.50↔	Altra distruzione di disco intervertebrale, Ricostruzione del disco con sostituto discale su base cellulare
79.83.10↔	Riduzione aperta di lussazione radio-ulnare distale	80.59.99↔	Altra distruzione di disco intervertebrale, altro
79.83.99↔	Riduzione aperta di lussazione del polso, altro	80.72.00↔	Sinoviectomia del gomito, NAS
80.02↔	Artrotomia per rimozione di protesi del gomito	80.72.10↔	Sinoviectomia artroscopica del gomito
80.12.00↔	Altra artrotomia del gomito, NAS	80.72.20↔	Sinoviectomia a cielo aperto del gomito
80.12.10↔	Artrotomia artroscopica del gomito, lavaggio articolare con drenaggio	80.72.99↔	Sinoviectomia del gomito, altro
80.12.11↔	Artrotomia artroscopica del gomito, asportazione di corpo libero intra-articolare	80.73.00↔	Sinoviectomia del polso, NAS
80.12.12↔	Artrotomia artroscopica del gomito, impianto o rimozione di sistema di somministrazione farmacologica	80.73.10↔	Sinoviectomia artroscopica del polso
80.12.20↔	Artrotomia del gomito, Lavaggio articolare con drenaggio	80.73.20↔	Sinoviectomia a cielo aperto del polso
80.12.21↔	Artrotomia del gomito, Asportazione di corpo libero intra-articolare	80.73.99↔	Sinoviectomia del polso, altro
80.12.99↔	Altra artrotomia del gomito, altro	80.82.00↔	Altra asportazione o distruzione locale di lesione dell'articolazione del gomito, NAS
80.13.00↔	Altra artrotomia del polso, NAS	80.82.10↔	Asportazione o distruzione locale di lesione dell'articolazione del gomito per via artroscopica
80.13.10↔	Artrotomia artroscopica del polso, lavaggio articolare con drenaggio	80.82.11↔	Sbrigliamento dell'articolazione del gomito
80.13.11↔	Artrotomia artroscopica del polso, asportazione di corpo libero intra-articolare	80.82.12↔	Asportazione di cisti dell'articolazione del gomito
80.13.12↔	Artrotomia artroscopica del polso, impianto o rimozione di sistema di somministrazione farmacologica	80.82.99↔	Altra asportazione o distruzione locale di lesione dell'articolazione del gomito, altro
80.13.20↔	Artrotomia del polso, Lavaggio articolare con drenaggio	80.83.00↔	Altra asportazione o distruzione locale di lesione dell'articolazione del polso, NAS
80.13.21↔	Artrotomia del polso, Asportazione di corpo libero intra-articolare	80.83.10↔	Asportazione o distruzione locale di lesione dell'articolazione del polso per via artroscopica
80.13.99↔	Altra artrotomia del polso, altro	80.83.11↔	Sbrigliamento dell'articolazione del polso
80.19.00↔	Altra artrotomia di altra sede specificata, NAS	80.83.12↔	Asportazione di cisti dell'articolazione del polso
80.19.10↔	Artrotomia artroscopica dell'articolazione sterno-clavicolare, lavaggio articolare con drenaggio	80.83.99↔	Altra asportazione o distruzione locale di lesione dell'articolazione del polso, altro
80.19.11↔	Artrotomia artroscopica dell'articolazione sterno-clavicolare, asportazione di corpo libero intra-articolare	80.89.00↔	Altra asportazione o distruzione locale di lesione dell'articolazione di altra sede specificata, NAS
80.19.12↔	Artrotomia artroscopica dell'articolazione sterno-clavicolare, impianto o rimozione di sistema di somministrazione farmacologica	80.89.10↔	Asportazione o distruzione locale di lesione dell'articolazione sterno-clavicolare per via artroscopica
80.19.20↔	Artrotomia dell'articolazione sterno-clavicolare, lavaggio articolare con drenaggio	80.89.11↔	Sbrigliamento dell'articolazione sternoclavicolare
80.19.21↔	Artrotomia dell'articolazione sterno-clavicolare, asportazione di corpo libero intra-articolare	80.89.12↔	Asportazione di cisti dell'articolazione sternoclavicolare
80.19.29↔	Altra artrotomia dell'articolazione sterno-clavicolare	80.89.19↔	Altra asportazione o distruzione locale di lesione dell'articolazione sterno-clavicolare
80.19.90↔	Artrotomia artroscopica di altra sede specificata, lavaggio articolare con drenaggio	80.89.20↔	Asportazione o distruzione locale di lesione dell'articolazione sacroiliaca per via artroscopica
80.19.91↔	Artrotomia artroscopica di altra sede specificata, asportazione di corpo libero intra-articolare	80.89.21↔	Sbrigliamento dell'articolazione sacroiliaca
80.19.92↔	Artrotomia artroscopica di altra sede specificata, impianto o rimozione di sistema di somministrazione farmacologica	80.89.22↔	Asportazione di cisti dell'articolazione sacroiliaca
80.19.93↔	Artrotomia di altra sede specificata, lavaggio articolare con drenaggio	80.89.29↔	Altra asportazione o distruzione locale di lesione dell'articolazione sacroiliaca
80.19.94↔	Artrotomia di altra sede specificata, asportazione di corpo libero intra-articolare	80.89.41↔	Sbrigliamento di lesione dell'articolazione di altra sede specificata
80.19.99↔	Altra artrotomia di altra sede specificata, altro	80.89.42↔	Asportazione di cisti dell'articolazione di altra sede specificata
80.42↔	Incisione di capsula articolare, legamenti o cartilagine del gomito	80.92.00↔	Altra asportazione dell'articolazione del gomito, NAS
80.43.00↔	Incisione di capsula articolare, legamenti o cartilagine del polso, NAS	80.92.10↔	Asportazione artroscopica dell'articolazione del gomito
80.43.10↔	Incisione di capsula articolare, legamenti o cartilagine del polso, Sezione di legamenti del carpo	80.92.11↔	Prelievo di cartilagine per innesto dall'articolazione del gomito
80.43.20↔	Incisione di capsula articolare, legamenti o cartilagine del polso, Asportazione di legamenti del carpo	80.92.99↔	Altra asportazione dell'articolazione del gomito, altro
80.43.90↔	Incisione di capsula articolare, legamenti o cartilagine del polso, Altri interventi su legamenti del carpo	80.99.00↔	Altra asportazione dell'articolazione di altra sede specificata, NAS

80.99.10↔	Asportazione artroscopica dell'articolazione sterno-clavicolare	81.66.10↔	Cifoplastica, 1 corpo vertebrale
80.99.11↔	Altra asportazione dell'articolazione sterno-clavicolare	81.66.11↔	Cifoplastica, 2 corpi vertebrali
80.99.20↔	Asportazione artroscopica dell'articolazione sacroiliaca	81.66.12↔	Cifoplastica, 3 corpi vertebrali
80.99.21↔	Altra asportazione dell'articolazione sacroiliaca	81.66.13↔	Cifoplastica, 4 e più corpi vertebrali
80.99.30↔	Asportazione artroscopica della sinfisi pubica	81.66.99↔	Cifoplastica, altro
80.99.31↔	Altra asportazione della sinfisi pubica	81.84↔	Sostituzione totale del gomito
80.99.90↔	Asportazione artroscopica dell'articolazione di altra sede specificata	81.85.00↔	Altra riparazione del gomito, NAS
80.99.91↔	Prelievo di cartilagine per innesto dall'articolazione di altra sede specificata	81.85.10↔	Rifissazione di frammento osteocondrale del gomito, per via artroscopica
80.99.99↔	Altra asportazione dell'articolazione di altra sede specificata, altro	81.85.11↔	Rifissazione di frammento osteocondrale del gomito, chirurgica a cielo aperto
81.01↔	Artrodesi atlanto-epistrofea	81.85.14↔	Innesto di cartilagine e impianto del gomito di colture tissutali prodotte in vitro, per via artroscopica
81.02↔	Altra artrodesi cervicale, approccio anteriore	81.85.15↔	Innesto di cartilagine e impianto del gomito di colture tissutali prodotte in vitro, chirurgica a cielo aperto
81.03↔	Altra artrodesi cervicale, approccio posteriore	81.85.18↔	Perforazione subcondrale del gomito, per via artroscopica
81.04↔	Artrodesi toracica o toracolombare, approccio anteriore	81.85.19↔	Perforazione subcondrale del gomito, chirurgica a cielo aperto
81.05↔	Artrodesi toracica o toracolombare, approccio posteriore	81.85.20↔	Perforazione subcondrale del gomito con inserzione di impianto acellulare, per via artroscopica
81.06↔	Artrodesi delle vertebre lombari e lombo-sacrali, approccio anteriore	81.85.21↔	Artroplastica di resezione del gomito
81.07↔	Artrodesi lombare e lombo-sacrale, approccio ai processi laterali trasversi	81.85.30↔	Sostituzione con protesi della superficie articolare distale dell'omero
81.08↔	Artrodesi lombare e lombo-sacrale, con approccio posteriore	81.85.31↔	Altra riparazione del gomito, Protesi del capitello radiale
81.24↔	Artrodesi del gomito	81.85.99↔	Altra riparazione del gomito, altro
81.30↔	Rifusione vertebrale, NAS	81.96.2d↔	Altra riparazione articolare, polso, protesi della testa dell'ulna
81.31↔	Rifusione atlanto-epistrofea	81.99.14↔	Revisione artroscopica di articolazione, Gomito
81.32↔	Rifusione di altre vertebre cervicali, approccio anteriore	83.83↔	Ricostruzione di puleggia tendinea
81.33↔	Rifusione di altre vertebre cervicali, approccio posteriore	84.23.00↔	Reimpianto di avambraccio, polso o mano, NAS
81.34↔	Rifusione dorsale o dorsolombare, approccio anteriore	84.23.10↔	Reimpianto di avambraccio
81.35↔	Rifusione dorsale o dorsolombare, approccio posteriore	84.23.12↔	Reimpianto del metacarpo
81.36↔	Rifusione lombare o lombo-sacrale, approccio anteriore	84.23.13↔	Reimpianto del polso
81.37↔	Rifusione lombare o lombo-sacrale, approccio ai processi laterali trasversi	84.23.99↔	Reimpianto di avambraccio, polso o mano, altro
81.38↔	Rifusione lombare o lombo-sacrale, approccio posteriore	84.24.00↔	Reimpianto a livello del gomito o del braccio, NAS
81.39↔	Rifusione vertebrale, NAC	84.24.11↔	Reimpianto a livello del gomito
81.62.00↔	Artrodesi o rifusione di 2-3 vertebre, NAS	84.24.12↔	Reimpianto del braccio
81.62.10↔	Artrodesi di 2 vertebre, dorsale	84.24.99↔	Reimpianto a livello del gomito o del braccio, altro
81.62.11↔	Artrodesi di 2 vertebre, combinata dorsale e ventrale, intercorporea	84.51.10↔	Inserzione di gabbie intercorporee, 1 segmento
81.62.12↔	Artrodesi di 2 vertebre, ventrale, intercorporea	84.51.11↔	Inserzione di gabbie intercorporee, 2 segmenti
81.62.13↔	Artrodesi di 2 vertebre, dorsale, dinamica	84.51.12↔	Inserzione di gabbie intercorporee, 3 segmenti
81.62.20↔	Artrodesi di 3 vertebre, dorsale	84.51.13↔	Inserzione di gabbie intercorporee, 4 o più segmenti
81.62.21↔	Artrodesi di 3 vertebre, combinata dorsale e ventrale, intercorporea	84.51.99↔	Inserzione di dispositivo intervertebrale d'artrodesi, altro
81.62.22↔	Artrodesi di 3 vertebre, ventrale, intercorporea	84.60↔	Inserzione di protesi discale, senz'altra specificazione
81.62.23↔	Artrodesi di 3 vertebre, dorsale, dinamica	84.61↔	Inserzione di protesi discale parziale, cervicale
81.62.99↔	Artrodesi o rifusione di 2-3 vertebre, altro	84.62↔	Inserzione di protesi discale, senz'altra specificazione
81.63.00↔	Artrodesi o rifusione di 4-8 vertebre, NAS	84.63↔	Inserzione di protesi discale, toracale
81.63.10↔	Artrodesi di 4 - 6 vertebre, dorsale	84.64↔	Inserzione di protesi discale parziale, lombo-sacrale
81.63.11↔	Artrodesi di 4 - 6 vertebre, combinata dorsale e ventrale, intercorporea	84.65↔	Inserzione di protesi discale totale, lombo-sacrale
81.63.12↔	Artrodesi di 4 - 6 vertebre, ventrale, intercorporea	84.66.10↔	Sostituzione di protesi discale artificiale, cervicale
81.63.13↔	Artrodesi di 4 - 6 vertebre, dorsale, dinamica	84.66.20↔	Revisione di protesi discale artificiale, cervicale
81.63.20↔	Artrodesi di 7 - 8 vertebre, dorsale	84.66.99↔	Revisione o sostituzione di protesi discale artificiale, cervicale, altro
81.63.21↔	Artrodesi di 7 - 8 vertebre, combinata dorsale e ventrale, intercorporea	84.67↔	Revisione o sostituzione di protesi discale artificiale, toracale
81.63.22↔	Artrodesi di 7 - 8 vertebre, ventrale, intercorporea	84.68.10↔	Sostituzione di protesi discale artificiale, lombo-sacrale
81.63.23↔	Artrodesi di 7 - 8 vertebre, dorsale, dinamica	84.68.20↔	Revisione di protesi discale artificiale, lombo-sacrale
81.63.99↔	Artrodesi o rifusione di 4-8 vertebre, altro	84.68.99↔	Revisione o sostituzione di protesi discale artificiale, lombo-sacrale, altro
81.64.00↔	Artrodesi o rifusione di 9 e più vertebre, NAS	84.69.10↔	Sostituzione di protesi discale artificiale
81.64.10↔	Artrodesi di 9 e più vertebre, dorsale	84.69.20↔	Revisione di protesi discale artificiale
81.64.11↔	Artrodesi di 9 o più vertebre, combinata dorsale e ventrale, intercorporea	84.69.99↔	Revisione o sostituzione di protesi discale artificiale, altro
81.64.99↔	Artrodesi o rifusione di 9 e più vertebre, altro	84.81.20↔	Revisione di dispositivo(i) interspinoso(i)
81.65.10↔	Vertebroplastica, 1 corpo vertebrale	84.81.99↔	Revisione di dispositivo(i) interspinoso(i), altro
81.65.11↔	Vertebroplastica, 2 corpi vertebrali	84.82↔	Inserzione o sostituzione di dispositivo(i) peduncolare di stabilizzazione dinamica
81.65.12↔	Vertebroplastica, 3 corpi vertebrali	84.83↔	Revisione di dispositivo(i) peduncolare di stabilizzazione dinamica
81.65.13↔	Vertebroplastica, 4 e più corpi vertebrali	84.84↔	Inserzione o sostituzione di dispositivo(i) di sostituzione di faccetta articolare
81.65.99↔	Vertebroplastica, altro	84.85↔	Revisione di dispositivo(i) di sostituzione di faccetta articolare

Procedura I08-8

77.25.00↔	Osteotomia cuneiforme del femore, NAS	78.25.00↔	Accorciamento del femore, NAS
77.25.10↔	Osteotomia cuneiforme del collo femorale	78.25.10↔	Epifisiodesi temporanea del collo femorale
77.25.20↔	Osteotomia cuneiforme del resto del femore	78.25.11↔	Epifisiodesi permanente del collo femorale
77.25.99↔	Osteotomia cuneiforme del femore, altro	78.25.12↔	Epifisiolisi terapeutica del collo femorale
77.29.10↔	Osteotomia cuneiforme di falangi delle mani	78.25.19↔	Altro accorciamento del collo femorale
77.29.20↔	Osteotomia cuneiforme delle vertebre	78.25.20↔	Epifisiodesi temporanea di altre parti del femore
77.29.40↔	Osteotomia cuneiforme di falangi dei piedi	78.25.21↔	Epifisiodesi permanente di altre parti del femore
77.35.00↔	Altra sezione del femore, NAS	78.25.22↔	Epifisiolisi terapeutica di altre parti del femore
77.35.10↔	Osteotomia rotativa del collo femorale	78.25.99↔	Accorciamento del femore, altro
77.35.11↔	Corticotomia per osteogenesi distrattiva del collo femorale	78.31↔	Allungamento di scapola e clavicola
77.35.12↔	Osteotomia complessa (pluridimensionale) (con correzione assiale) del collo femorale	78.35.00↔	Allungamento del femore, NAS
77.35.19↔	Altra sezione del collo femorale	78.35.10↔	Allungamento del collo femorale
77.35.20↔	Osteotomia rotativa di altre parti del femore	78.35.19↔	Allungamento di altre parti del femore
77.35.21↔	Corticotomia per osteogenesi distrattiva di altre parti del femore	78.35.99↔	Allungamento del femore, altro
77.35.22↔	Osteotomia complessa (pluridimensionale) (con correzione assiale) di altre parti del femore	78.39.10↔	Allungamento di falangi delle mani
77.35.23↔	Altra sezione di altre parti del femore	78.39.20↔	Allungamento di ossa pelviche
77.35.99↔	Altra sezione del femore, altro	78.45↔	Altri interventi di riparazione o plastica sul femore
77.95↔	Ostectomia totale del femore	78.55.00↔	Fissazione interna del femore senza riduzione di frattura, NAS
77.99.10↔	Ostectomia totale di falangi delle mani	78.55.10↔	Revisione senza sostituzione di materiale di osteosintesi del femore
77.99.20↔	Ostectomia totale di una vertebra	78.55.99↔	Fissazione interna del femore senza riduzione di frattura, altro
78.05.10↔	Innesto osseo del femore, con peduncolo vascolare e anastomosi microvascolare	78.95↔	Inserzione di stimolatore di crescita ossea sul femore
78.05.11↔	Innesto osseo del femore, con peduncolo vascolare senza anastomosi microvascolare	79.15.00↔	Riduzione chiusa di frattura del femore, con fissazione interna, NAS
78.05.12↔	Innesto osseo del femore, allogenic	79.15.10↔	Riduzione chiusa di frattura del femore distale, con fissazione interna
78.05.13↔	Innesto osteocondrale del femore	79.15.20↔	Riduzione chiusa di altra frattura del femore, con fissazione interna
78.09.10↔	Innesto osseo di falangi delle mani, con peduncolo vascolare e anastomosi microvascolare	79.15.99↔	Riduzione chiusa di frattura del femore, con fissazione interna, altro
78.09.11↔	Innesto osseo di falangi delle mani, con peduncolo vascolare senza anastomosi microvascolare	79.19.20↔	Riduzione chiusa di frattura delle ossa pelviche, con fissazione interna
78.09.12↔	Innesto osseo di falangi delle mani, allogenic	79.25↔	Riduzione aperta di frattura del femore, senza fissazione interna
78.09.30↔	Innesto osseo delle ossa pelviche, con peduncolo vascolare e anastomosi microvascolare	79.29.00↔	Riduzione aperta di frattura di altre ossa specificate, escluse quelle facciali, senza fissazione interna, NAS
78.09.31↔	Innesto osseo delle ossa pelviche, con peduncolo vascolare senza anastomosi microvascolare	79.29.10↔	Riduzione aperta di frattura semplice di clavicola e scapola, senza fissazione interna
78.09.32↔	Innesto osseo delle ossa pelviche, allogenic	79.29.11↔	Riduzione aperta di frattura pluriframmentaria di clavicola e scapola, senza fissazione interna
78.09.33↔	Innesto osteocondrale delle ossa pelviche	79.29.99↔	Riduzione aperta di frattura di altre ossa specificate, escluse quelle facciali, senza fissazione interna, altro
78.09.40↔	Innesto osseo di falangi dei piedi, con peduncolo vascolare e anastomosi microvascolare	79.35.00↔	Riduzione aperta di frattura del femore, con fissazione interna, NAS
78.09.41↔	Innesto osseo di falangi dei piedi, con peduncolo vascolare senza anastomosi microvascolare	79.35.10↔	Riduzione aperta di frattura della testa femorale, con fissazione interna
78.09.42↔	Innesto osteocondrale di falangi dei piedi	79.35.11↔	Riduzione aperta di frattura del collo femorale e del femore prossimale, con fissazione interna
78.09.90↔	Innesto osseo di altre ossa specificate, escluse quelle facciali, con peduncolo vascolare e anastomosi microvascolare	79.35.12↔	Riduzione aperta di frattura della diafisi femorale, con fissazione interna
78.09.91↔	Innesto osseo di altre ossa specificate, escluse quelle facciali, con peduncolo vascolare senza anastomosi microvascolare	79.35.13↔	Riduzione aperta di frattura del femore distale, con fissazione interna
78.09.92↔	Innesto osseo di altre ossa specificate, escluse quelle facciali, allogenic	79.35.99↔	Riduzione aperta di frattura del femore, con fissazione interna, altro
78.15.00↔	Applicazione di fissatore esterno del femore (Incl. Riduzione di frattura), NAS	79.39.00↔	Riduzione aperta di frattura di altre ossa specificate, escluse quelle facciali, con fissazione interna, NAS
78.15.10↔	Riduzione aperta di frattura del collo femorale e del femore prossimale con fissatore esterno	79.39.10↔	Riduzione aperta di frattura semplice di clavicola e scapola, con fissazione interna
78.15.20↔	Riduzione aperta di frattura della diafisi femorale con fissatore esterno	79.39.11↔	Riduzione aperta di frattura pluriframmentaria di clavicola e scapola, con fissazione interna
78.15.30↔	Riduzione chiusa di frattura del femore distale con fissatore esterno	79.39.12↔	Riduzione aperta di frattura semplice delle coste, con fissazione interna
78.15.31↔	Riduzione aperta di frattura del femore distale con fissatore esterno	79.39.13↔	Riduzione aperta di frattura semplice dello sterno, con fissazione interna
78.15.40↔	Riduzione chiusa di altra frattura del femore con fissatore esterno	79.39.14↔	Riduzione aperta di frattura pluriframmentaria delle coste, con fissazione interna
78.15.99↔	Applicazione di fissatore esterno del femore (Incl. Riduzione di frattura), altro	79.39.15↔	Riduzione aperta di frattura pluriframmentaria dello sterno, con fissazione interna
78.19.20↔	Riduzione chiusa di frattura delle ossa pelviche con fissatore esterno	79.39.20↔	Riduzione aperta di frattura dell'acetabolo, con fissazione interna
78.19.21↔	Riduzione aperta di frattura dell'acetabolo mediante fissazione / transfissazione con fissatore esterno		
78.19.22↔	Riduzione aperta di frattura di altre parti delle ossa pelviche con fissatore esterno		

79.39.29↔	Riduzione aperta di frattura di altre parti delle ossa pelviche, con fissazione interna	80.15.12↔	Artrotomia artroscopica dell'anca, impianto o rimozione di sistema di somministrazione farmacologica
79.39.99↔	Riduzione aperta di frattura di altre ossa specificate, escluse quelle facciali, con fissazione interna, altro	80.15.20↔	Artrotomia dell'anca, Lavaggio articolare con drenaggio
79.55↔	Riduzione aperta di epifisiolisi del femore	80.15.21↔	Artrotomia dell'anca, Asportazione di corpo libero intra-articolare
79.85↔	Riduzione aperta di lussazione dell'anca	80.15.99↔	Altra artrotomia dell'anca, altro
79.89.00↔	Riduzione aperta di lussazione in altra sede specificata, NAS	81.21↔	Artrodesi dell'anca
79.89.10↔	Riduzione aperta di lussazione sterno-clavicolare	81.40.00↔	Riparazione dell'anca, NAS
79.89.20↔	Riduzione aperta di lussazione ileo-sacrale	81.40.14↔	Innesto di cartilagine e impianto di colture tissutali prodotte in vitro dell'anca, per via artroscopica
79.89.30↔	Riduzione aperta di lussazione della sinfisi	81.40.15↔	Innesto di cartilagine e impianto di colture tissutali prodotte in vitro dell'anca, chirurgica a cielo aperto
79.89.99↔	Riduzione aperta di lussazione in altra sede specificata, altro	81.40.18↔	Perforazione subcondrale dell'anca, per via artroscopica
80.05.00↔	Rimozione di protesi dell'anca, NAS	81.40.19↔	Perforazione subcondrale dell'anca, chirurgica a cielo aperto
80.05.15↔	Rimozione di protesi totale dell'anca	81.40.20↔	Perforazione subcondrale dell'anca con inserzione di impianto cellulare, per via artroscopica
80.05.16↔	Rimozione di protesi totale dell'anca, protesi speciale	81.40.21↔	Perforazione subcondrale dell'anca con inserzione di impianto cellulare, chirurgica a cielo aperto
80.05.17↔	Rimozione di stelo e testa femorale di protesi dell'anca	81.40.30↔	Artroplastica dell'anca con osteotomia delle ossa pelviche, altra osteotomia
80.05.18↔	Rimozione di stelo, testa femorale e inserto di protesi dell'anca	81.40.31↔	Artroplastica dell'anca con osteotomia delle ossa pelviche, tripla osteotomia
80.05.1a↔	Rimozione di inserto di protesi dell'anca	81.40.32↔	Tettoplastica acetabolare dell'anca
80.05.1b↔	Rimozione della testa femorale di protesi dell'anca	81.40.33↔	Resezione dell'anca secondo Girdlestone, primaria
80.05.1c↔	Rimozione di testa femorale e inserto di protesi dell'anca	81.40.99↔	Riparazione dell'anca, altro
80.05.1d↔	Rimozione di testa femorale, inserto e coppa acetabolare di protesi dell'anca	81.97.15↔	Revisione e sostituzione di endoprotesi del polso
80.05.1e↔	Rimozione di inserto e coppa acetabolare di protesi dell'anca	81.97.16↔	Revisione e sostituzione di endoprotesi dell'articolazione della base del pollice
80.05.1f↔	Rimozione di coppa di sostegno e coppa acetabolare di protesi dell'anca	81.97.17↔	Revisione e sostituzione di altra endoprotesi delle articolazioni delle dita delle mani
80.05.1g↔	Rimozione di coppa di sostegno, coppa acetabolare e testa femorale di protesi dell'anca	84.28↔	Reimpianto della coscia
80.05.99↔	Rimozione di inserto e coppa acetabolare di protesi dell'anca, altro		
80.15.00↔	Altra artrotomia dell'anca, NAS		
80.15.10↔	Artrotomia artroscopica dell'anca, lavaggio articolare con drenaggio		
80.15.11↔	Artrotomia artroscopica dell'anca, asportazione di corpo libero intra-articolare		

Procedura I08-9

77.25.00↔	Osteotomia cuneiforme del femore, NAS	78.15.31↔	Riduzione aperta di frattura del femore distale con fissatore esterno
77.25.10↔	Osteotomia cuneiforme del collo femorale	78.15.40↔	Riduzione chiusa di altra frattura del femore con fissatore esterno
77.25.20↔	Osteotomia cuneiforme del resto del femore	78.15.99↔	Applicazione di fissatore esterno del femore (Incl. Riduzione di frattura), altro
77.25.99↔	Osteotomia cuneiforme del femore, altro	78.25.00↔	Accorciamento del femore, NAS
77.35.00↔	Altra sezione del femore, NAS	78.25.10↔	Epifisiodesi temporanea del collo femorale
77.35.10↔	Osteotomia rotativa del collo femorale	78.25.11↔	Epifisiodesi permanente del collo femorale
77.35.11↔	Corticotomia per osteogenesi distrattiva del collo femorale	78.25.12↔	Epifisiolisi terapeutica del collo femorale
77.35.12↔	Osteotomia complessa (pluridimensionale) (con correzione assiale) del collo femorale	78.25.19↔	Altro accorciamento del collo femorale
77.35.19↔	Altra sezione del collo femorale	78.25.20↔	Epifisiodesi temporanea di altre parti del femore
77.35.20↔	Osteotomia rotativa di altre parti del femore	78.25.21↔	Epifisiodesi permanente di altre parti del femore
77.35.21↔	Corticotomia per osteogenesi distrattiva di altre parti del femore	78.25.22↔	Epifisiolisi terapeutica di altre parti del femore
77.35.22↔	Osteotomia complessa (pluridimensionale) (con correzione assiale) di altre parti del femore	78.25.99↔	Accorciamento del femore, altro
77.35.23↔	Altra sezione di altre parti del femore	78.35.00↔	Allungamento del femore, NAS
77.35.99↔	Altra sezione del femore, altro	78.35.10↔	Allungamento del collo femorale
77.65.00↔	Asportazione locale di lesione o tessuto del femore, NAS	78.35.19↔	Allungamento di altre parti del femore
77.65.20↔	Sbrigliamento del femore	78.35.99↔	Allungamento del femore, altro
77.65.99↔	Asportazione locale di lesione o tessuto del femore, altro	78.45↔	Altri interventi di riparazione o plastica sul femore
77.85↔	Altra osteotomia parziale del femore	78.55.00↔	Fissazione interna del femore senza riduzione di frattura, NAS
77.95↔	Osteotomia totale del femore	78.55.10↔	Revisione senza sostituzione di materiale di osteosintesi del femore
78.05.10↔	Innesto osseo del femore, con peduncolo vascolare e anastomosi microvascolare	78.55.99↔	Fissazione interna del femore senza riduzione di frattura, altro
78.05.11↔	Innesto osseo del femore, con peduncolo vascolare senza anastomosi microvascolare	78.95↔	Inserzione di stimolatore di crescita ossea sul femore
78.05.12↔	Innesto osseo del femore, allogenico	79.15.00↔	Riduzione chiusa di frattura del femore, con fissazione interna, NAS
78.05.13↔	Innesto osteocondrale del femore	79.15.10↔	Riduzione chiusa di frattura del femore distale, con fissazione interna
78.15.00↔	Applicazione di fissatore esterno del femore (Incl. Riduzione di frattura), NAS	79.15.20↔	Riduzione chiusa di altra frattura del femore, con fissazione interna
78.15.10↔	Riduzione aperta di frattura del collo femorale e del femore prossimale con fissatore esterno	79.15.99↔	Riduzione chiusa di frattura del femore, con fissazione interna, altro
78.15.20↔	Riduzione aperta di frattura della diafisi femorale con fissatore esterno	79.25↔	Riduzione aperta di frattura del femore, senza fissazione interna
78.15.30↔	Riduzione chiusa di frattura del femore distale con fissatore esterno	79.29.00↔	Riduzione aperta di frattura di altre ossa specificate, escluse quelle facciali, senza fissazione interna, NAS

79.29.10↔	Riduzione aperta di frattura semplice di clavicola e scapola, senza fissazione interna	80.05.1c↔	Rimozione di testa femorale e inserto di protesi dell'anca
79.29.11↔	Riduzione aperta di frattura pluriframmentaria di clavicola e scapola, senza fissazione interna	80.05.1d↔	Rimozione di testa femorale, inserto e coppa acetabolare di protesi dell'anca
79.29.99↔	Riduzione aperta di frattura di altre ossa specificate, escluse quelle facciali, senza fissazione interna, altro	80.05.1e↔	Rimozione di inserto e coppa acetabolare di protesi dell'anca
79.35.00↔	Riduzione aperta di frattura del femore, con fissazione interna, NAS	80.05.1f↔	Rimozione di coppa di sostegno e coppa acetabolare di protesi dell'anca
79.35.10↔	Riduzione aperta di frattura della testa femorale, con fissazione interna	80.05.1g↔	Rimozione di coppa di sostegno, coppa acetabolare e testa femorale di protesi dell'anca
79.35.11↔	Riduzione aperta di frattura del collo femorale e del femore prossimale, con fissazione interna	80.05.99↔	Rimozione di protesi dell'anca, altro
79.35.12↔	Riduzione aperta di frattura della diafisi femorale, con fissazione interna	80.15.00↔	Altra artrotomia dell'anca, NAS
79.35.13↔	Riduzione aperta di frattura del femore distale, con fissazione interna	80.15.10↔	Artrotomia artroscopica dell'anca, lavaggio articolare con drenaggio
79.35.99↔	Riduzione aperta di frattura del femore, con fissazione interna, altro	80.15.11↔	Artrotomia artroscopica dell'anca, asportazione di corpo libero intra-articolare
79.39.00↔	Riduzione aperta di frattura di altre ossa specificate, escluse quelle facciali, con fissazione interna, NAS	80.15.12↔	Artrotomia artroscopica dell'anca, impianto o rimozione di sistema di somministrazione farmacologica
79.39.10↔	Riduzione aperta di frattura semplice di clavicola e scapola, con fissazione interna	80.15.20↔	Artrotomia dell'anca, Lavaggio articolare con drenaggio
79.39.11↔	Riduzione aperta di frattura pluriframmentaria di clavicola e scapola, con fissazione interna	80.15.21↔	Artrotomia dell'anca, Asportazione di corpo libero intra-articolare
79.39.12↔	Riduzione aperta di frattura semplice delle coste, con fissazione interna	80.15.99↔	Altra artrotomia dell'anca, altro
79.39.13↔	Riduzione aperta di frattura semplice dello sterno, con fissazione interna	80.49.99↔	Incisione di capsula articolare, legamenti o cartilagine in altra sede specificata, altro
79.39.14↔	Riduzione aperta di frattura pluriframmentaria delle coste, con fissazione interna	80.85.00↔	Altra asportazione o distruzione locale di lesione dell'articolazione dell'anca, NAS
79.39.15↔	Riduzione aperta di frattura pluriframmentaria dello sterno, con fissazione interna	80.85.10↔	Asportazione o distruzione locale di lesione dell'articolazione dell'anca per via artroscopica
79.39.20↔	Riduzione aperta di frattura dell'acetabolo, con fissazione interna	80.85.11↔	Sbrigliamento dell'articolazione dell'anca
79.39.29↔	Riduzione aperta di frattura di altre parti delle ossa pelviche, con fissazione interna	80.85.12↔	Asportazione di cisti dell'articolazione dell'anca
79.39.99↔	Riduzione aperta di frattura di altre ossa specificate, escluse quelle facciali, con fissazione interna, altro	80.85.99↔	Altra asportazione o distruzione locale di lesione dell'articolazione dell'anca, altro
79.55↔	Riduzione aperta di epifisiolisi del femore	81.21↔	Artrodesi dell'anca
79.85↔	Riduzione aperta di lussazione dell'anca	81.40.00↔	Riparazione dell'anca, NAS
79.89.00↔	Riduzione aperta di lussazione in altra sede specificata, NAS	81.40.14↔	Innesto di cartilagine e impianto di colture tissutali prodotte in vitro dell'anca, per via artroscopica
79.89.20↔	Riduzione aperta di lussazione ileo-sacrale	81.40.15↔	Innesto di cartilagine e impianto di colture tissutali prodotte in vitro dell'anca, chirurgica a cielo aperto
79.89.30↔	Riduzione aperta di lussazione della sinfisi	81.40.18↔	Perforazione subcondrale dell'anca, per via artroscopica
79.89.99↔	Riduzione aperta di lussazione in altra sede specificata, altro	81.40.19↔	Perforazione subcondrale dell'anca, chirurgica a cielo aperto
80.05.00↔	Rimozione di protesi dell'anca, NAS	81.40.20↔	Perforazione subcondrale dell'anca con inserzione di impianto acellulare, per via artroscopica
80.05.15↔	Rimozione di protesi totale dell'anca	81.40.21↔	Perforazione subcondrale dell'anca con inserzione di impianto acellulare, chirurgica a cielo aperto
80.05.16↔	Rimozione di protesi totale dell'anca, protesi speciale	81.40.30↔	Artroplastica dell'anca con osteotomia delle ossa pelviche, altra osteotomia
80.05.17↔	Rimozione di stelo e testa femorale di protesi dell'anca	81.40.31↔	Artroplastica dell'anca con osteotomia delle ossa pelviche, tripla osteotomia
80.05.18↔	Rimozione di stelo, testa femorale e inserto di protesi dell'anca	81.40.32↔	Tettoplastica acetabolare dell'anca
80.05.1a↔	Rimozione di inserto di protesi dell'anca	81.40.33↔	Resezione dell'anca secondo Girdlestone, primaria
80.05.1b↔	Rimozione della testa femorale di protesi dell'anca	81.40.99↔	Riparazione dell'anca, altro
		84.28↔	Reimpianto della coscia

Procedura I08-10

02.51.00↔	Sinangiosi, NAS	04.03.32↔	Sezione o compressione mirata di nervi del braccio e della mano
02.51.11↔	EDAS (encefalo-duro-arterio-sinangiosi)	04.03.33↔	Sezione o compressione mirata di nervi del tronco e delle estremità inferiori
02.51.12↔	EDS (encefalo-duro-sinangiosi), posa della dura madre invertita sulla corteccia cerebrale	04.03.99↔	Sezione o compressione mirata di altri nervi cranici e periferici, altro
02.51.13↔	EDS (encefalo-duro-sinangiosi), posa di un'arteria e della dura madre invertita sulla corteccia cerebrale	04.04.00↔	Altra incisione dei nervi cranici e periferici, NAS
02.51.14↔	EMS (encefalo-mio-sinangiosi)	04.04.10↔	Altra incisione del nervo vestibolo-cocleare
02.51.15↔	EGPS (encefalo-galea-periostio-sinangiosi)	04.04.11↔	Altra incisione del tratto intracranico di altri nervi cranici e gangli
02.51.99↔	Sinangiosi, altro	04.04.20↔	Altra incisione del tratto extracranico di nervi cranici
04.03.00↔	Sezione o compressione mirata di altri nervi cranici e periferici, NAS	04.04.30↔	Altra incisione del plesso brachiale
04.03.10↔	Sezione o compressione mirata del nervo vestibolo-cocleare	04.04.31↔	Altra incisione di nervi della spalla
04.03.11↔	Sezione o compressione mirata del tratto intracranico di altri nervi cranici e gangli	04.04.32↔	Altra incisione di nervi del braccio e della mano
04.03.20↔	Sezione o compressione mirata di nervi cranici nel tratto extracranico	04.04.33↔	Altra incisione di nervi del tronco e delle estremità inferiori
04.03.30↔	Sezione o compressione mirata del plesso brachiale	04.04.99↔	Altra incisione dei nervi cranici e periferici, altro
04.03.31↔	Sezione o compressione mirata di nervi della spalla	04.06.00↔	Altre gangliectomie di nervi cranici o periferici, NAS
		04.06.10↔	Gangliectomia di gangli intracranici
		04.06.20↔	Gangliectomia di altri gangli periferici
		04.06.99↔	Altra gangliectomia di gangli cranici o periferici, altro

04.07.00↔	Altra resezione o asportazione di nervi cranici e periferici, NAS	04.42.00↔	Altra decompressione di nervi cranici, NAS
04.07.10↔	Resezione di nervi per innesto	04.42.10↔	Altra decompressione di nervi cranici, intracranica
04.07.11↔	Rimozione di innesto di nervo	04.42.20↔	Altra decompressione di nervi cranici, extracranica
04.07.20↔	Altra resezione o asportazione di nervi intracranici	04.42.99↔	Altra decompressione di nervi cranici, altro
04.07.30↔	Altra resezione o asportazione del tratto extracranico di nervi cranici	04.43.00↔	Liberazione del tunnel carpale, NAS
04.07.40↔	Altra resezione o asportazione del plesso brachiale	04.43.10↔	Liberazione del tunnel carpale, per via endoscopica
04.07.41↔	Altra resezione o asportazione di nervi della spalla	04.43.99↔	Liberazione del tunnel carpale, altro
04.07.42↔	Altra resezione o asportazione di nervi del braccio e della mano	04.44↔	Liberazione del tunnel tarsale
04.07.43↔	Altra resezione o asportazione di nervi del tronco e delle estremità inferiori	04.49.00↔	Altre decompressioni di nervi periferici o di gangli o separazione di aderenze, NAS
04.07.99↔	Altra resezione o asportazione di nervi cranici e periferici, altro	04.49.10↔	Altra decompressione o separazione di aderenze del plesso brachiale
04.08.00↔	Fenestrazione della guaina del nervo ottico, NAS	04.49.11↔	Altra decompressione o separazione di aderenze di nervi della spalla
04.08.10↔	Altri interventi sul nervo ottico	04.49.12↔	Altra decompressione o separazione di aderenze di nervi del braccio
04.08.99↔	Fenestrazione della guaina del nervo ottico, altro	04.49.13↔	Altra decompressione o separazione di aderenze di nervi della mano
04.2x.00↔	Distruzione di nervi cranici e periferici e di gangli, NAS	04.49.14↔	Altra decompressione o separazione di aderenze del plesso lombosacrale, inguine e pavimento pelvico
04.2x.10↔	Distruzione del tratto intracranico di nervi e gangli cranici	04.49.15↔	Altra decompressione o separazione di aderenze di nervi della gamba
04.2x.20↔	Distruzione del tratto extracranico di nervi cranici	04.49.16↔	Altra decompressione o separazione di aderenze di nervi del piede
04.2x.30↔	Distruzione del plesso brachiale	04.49.99↔	Altra decompressione o separazione di aderenze di altri nervi periferici o gangli
04.2x.31↔	Distruzione di nervi della spalla	04.5x.00↔	Innesto di nervi cranici o periferici, NAS
04.2x.32↔	Distruzione di nervi del braccio e della mano	04.5x.10↔	Innesto del tratto extracranico di nervi cranici
04.2x.33↔	Distruzione di nervi del tronco e del plesso lombosacrale	04.5x.11↔	Innesto del plesso brachiale e di nervi della spalla
04.2x.34↔	Distruzione di nervi della gamba e del piede	04.5x.12↔	Innesto di nervi del braccio e della mano
04.2x.39↔	Distruzione di altri nervi o gangli periferici	04.5x.13↔	Innesto di nervi del tronco e delle estremità inferiori
04.2x.99↔	Distruzione di nervi cranici e periferici e di gangli, altro	04.5x.19↔	Innesto di altri nervi cranici o periferici
04.3x.00↔	Suture di nervi cranici e periferici, NAS	04.5x.99↔	Innesto di nervi cranici o periferici, altro
04.3x.10↔	Sutura epineurale del tratto extracranico di nervi cranici, primaria	04.6x.00↔	Trasposizione di nervi cranici e periferici, NAS
04.3x.11↔	Sutura epineurale del plesso brachiale, primaria	04.6x.10↔	Trasposizione del tratto extracranico di nervi cranici con sutura epineurale primaria
04.3x.12↔	Sutura epineurale di nervi della spalla, primaria	04.6x.11↔	Trasposizione del tratto extracranico di nervi cranici con sutura epineurale secondaria
04.3x.13↔	Sutura epineurale di nervi del braccio, primaria	04.6x.12↔	Trasposizione del tratto extracranico di nervi cranici con sutura interfascicolare primaria e secondaria
04.3x.14↔	Sutura epineurale di nervi della mano, primaria	04.6x.20↔	Trasposizione del plesso brachiale con sutura epineurale primaria
04.3x.15↔	Sutura epineurale di nervi del tronco, primaria	04.6x.21↔	Trasposizione del plesso brachiale con sutura epineurale secondaria
04.3x.16↔	Sutura epineurale di nervi della gamba (incl. plesso lombosacrale, inguine, pavimento pelvico), primaria	04.6x.22↔	Trasposizione del plesso brachiale con sutura interfascicolare primaria
04.3x.17↔	Sutura epineurale di nervi del piede, primaria	04.6x.23↔	Trasposizione del plesso brachiale con sutura interfascicolare secondaria
04.3x.19↔	Sutura epineurale di altri nervi cranici o periferici, primaria	04.6x.30↔	Trasposizione di nervi della spalla con sutura epineurale primaria e secondaria
04.3x.20↔	Sutura epineurale del tratto extracranico di nervi cranici, secondaria	04.6x.31↔	Trasposizione di nervi della spalla con sutura interfascicolare primaria e secondaria
04.3x.21↔	Sutura epineurale del plesso brachiale, secondaria	04.6x.40↔	Trasposizione di nervi del braccio con sutura epineurale primaria
04.3x.22↔	Sutura epineurale di nervi della spalla, secondaria	04.6x.41↔	Trasposizione di nervi del braccio con sutura epineurale secondaria
04.3x.23↔	Sutura epineurale di nervi del braccio, secondaria	04.6x.42↔	Trasposizione di nervi del braccio con sutura interfascicolare primaria
04.3x.24↔	Sutura epineurale di nervi della mano, secondaria	04.6x.43↔	Trasposizione di nervi del braccio con sutura interfascicolare secondaria
04.3x.25↔	Sutura epineurale di nervi del tronco, secondaria	04.6x.50↔	Trasposizione di nervi del tronco e delle estremità inferiori con sutura epineurale primaria e secondaria
04.3x.26↔	Sutura epineurale di nervi della gamba (incl. plesso lombosacrale, inguine, pavimento pelvico), secondaria	04.6x.51↔	Trasposizione di nervi del tronco e delle estremità inferiori con sutura interfascicolare primaria e secondaria
04.3x.27↔	Sutura epineurale di nervi del piede, secondaria	04.6x.60↔	Trasposizione di nervi della mano con sutura interfascicolare primaria e secondaria
04.3x.29↔	Sutura epineurale di altri nervi cranici o periferici, secondaria	04.6x.70↔	Trasposizione con neurolisi e decompressione del tratto extracranico di nervi cranici
04.3x.30↔	Sutura interfascicolare del tratto extracranico di nervi cranici, primaria	04.6x.71↔	Trasposizione con neurolisi e decompressione del plesso brachiale o di nervi della spalla
04.3x.31↔	Sutura interfascicolare del plesso brachiale, primaria	04.6x.72↔	Trasposizione con neurolisi e decompressione di nervi del braccio
04.3x.32↔	Sutura interfascicolare di nervi della spalla, primaria		
04.3x.33↔	Sutura interfascicolare di nervi del braccio, primaria		
04.3x.34↔	Sutura interfascicolare di nervi della mano, primaria		
04.3x.35↔	Sutura interfascicolare di nervi del tronco, primaria		
04.3x.36↔	Sutura interfascicolare di nervi della gamba (incl. plesso lombosacrale, inguine, pavimento pelvico), primaria		
04.3x.37↔	Sutura interfascicolare di nervi del piede, primaria		
04.3x.39↔	Sutura interfascicolare di altri nervi cranici e periferici, primaria		
04.3x.40↔	Sutura interfascicolare del tratto extracranico di nervi cranici, secondaria		
04.3x.41↔	Sutura interfascicolare del plesso brachiale, secondaria		
04.3x.42↔	Sutura interfascicolare di nervi della spalla, secondaria		
04.3x.43↔	Sutura interfascicolare di nervi del braccio, secondaria		
04.3x.44↔	Sutura interfascicolare di nervi della mano, secondaria		
04.3x.45↔	Sutura interfascicolare di nervi del tronco, secondaria		
04.3x.46↔	Sutura interfascicolare di nervi della gamba (incl. plesso lombosacrale, inguine, pavimento pelvico), secondaria		
04.3x.47↔	Sutura interfascicolare di nervi del piede, secondaria		
04.3x.49↔	Sutura interfascicolare di altri nervi cranici e periferici, secondaria		
04.3x.99↔	Suture di nervi cranici e periferici, altro		

04.6x.73↔	Trasposizione con neurolisi e decompressione di nervi della mano	04.93.20↔	Rimozione di elettrodo(i) di neurostimolatore periferico, elettrodo piatto, sistema a elettrodo singolo
04.6x.74↔	Trasposizione con neurolisi e decompressione di nervi del tronco e delle estremità inferiori	04.93.21↔	Rimozione di elettrodo(i) di neurostimolatore periferico, elettrodo piatto, sistema a più elettrodi
04.6x.75↔	Trasposizione di altri nervi cranici e periferici (incl. neurolisi, decompressione, sutura epineurale e interfascicolare)	04.93.40↔	Rimozione di elettrodo del nervo vago
04.6x.99↔	Trasposizione di nervi cranici e periferici, altro	04.93.99↔	Rimozione di elettrodo(i) di neurostimolatore periferico, altro
04.71↔	Anastomosi ipoglosso-facciale	04.94.10↔	Revisione senza sostituzione di elettrodo(i) di neurostimolatore periferico, NAS
04.72↔	Anastomosi accessorio-facciale	04.94.11↔	Revisione senza sostituzione di elettrodo(i) di neurostimolatore periferico, elettrodo cilindrico, sistema a elettrodo singolo
04.73↔	Anastomosi accessorio-ipoglosso	04.94.12↔	Revisione senza sostituzione di elettrodo(i) di neurostimolatore periferico, elettrodo cilindrico, sistema a più elettrodi
04.74.00↔	Altre anastomosi di nervi cranici o periferici, NAS	04.94.13↔	Revisione senza sostituzione di elettrodo(i) di neurostimolatore periferico, elettrodo piatto, sistema a elettrodo singolo
04.74.10↔	Anastomosi fascio-fasciale di nervo	04.94.14↔	Revisione senza sostituzione di elettrodo(i) di neurostimolatore periferico, elettrodo piatto, sistema a più elettrodi
04.74.11↔	Anastomosi intercosto-fascicolare di nervo	04.94.99↔	Revisione senza sostituzione di elettrodo(i) di neurostimolatore periferico, altro
04.74.99↔	Altre anastomosi di nervi cranici o periferici, altro	04.99.00↔	Altri interventi sui nervi cranici e periferici, NAS
04.75↔	Revisione di pregressa ricostruzione di nervi cranici e periferici	04.99.10↔	Impianto o sostituzione di neuroprotesi periferica
04.76↔	Riparazione di lesioni traumatiche di vecchia data di nervi cranici e periferici	04.99.11↔	Revisione senza sostituzione di neuroprotesi periferica
04.79.00↔	Altra neuroplastica, NAS	04.99.12↔	Rimozione di neuroprotesi periferica
04.79.10↔	Innesto e trasposizione del tratto extracranico di nervi cranici con sutura epineurale	04.99.99↔	Altri interventi sui nervi cranici e periferici, altro
04.79.11↔	Innesto e trasposizione del plesso brachiale con sutura epineurale	05.0↔	Sezione di nervo o ganglio simpatico
04.79.12↔	Innesto e trasposizione di nervi della spalla con sutura epineurale	05.21↔	Gangliectomia sfenopalatina
04.79.13↔	Innesto e trasposizione di nervi del braccio e della mano con sutura epineurale	05.22↔	Simpatectomia cervicale
04.79.14↔	Innesto e trasposizione di nervi del tronco e delle estremità inferiori con sutura epineurale	05.23↔	Simpatectomia lombare
04.79.19↔	Innesto e trasposizione del tratto extracranico di nervi cranici con sutura epineurale, altro	05.24↔	Simpatectomia presacrale
04.79.20↔	Innesto e trasposizione di nervo con sutura interfascicolare	05.25↔	Simpatectomia periarteriosa
04.79.21↔	Innesto e trasposizione del tratto extracranico di nervi cranici con sutura interfascicolare	05.26↔	Simpatectomia toracica
04.79.22↔	Innesto e trasposizione del plesso brachiale con sutura interfascicolare	05.29↔	Altre simpatectomie e gangliectomie
04.79.23↔	Innesto e trasposizione di nervi della spalla con sutura interfascicolare	05.81↔	Riparazione di nervo o ganglio simpatico
04.79.24↔	Innesto e trasposizione di nervi del braccio e della mano con sutura interfascicolare	05.89↔	Altri interventi su nervi o gangli simpatici
04.79.25↔	Innesto e trasposizione di nervi del tronco e delle estremità inferiore con sutura interfascicolare	05.9↔	Altri interventi sul sistema nervoso
04.79.29↔	Innesto e trasposizione di nervo con sutura interfascicolare, altro	29.92↔	Sezione del nervo glossofaringeo
04.79.99↔	Altra neuroplastica, altro	31.91↔	Sezione del nervo laringeo
04.92.00↔	Inserzione o sostituzione di elettrodo(i) di neurostimolatore periferico, NAS	33.31↔	Distruzione del nervo frenico per collassamento del polmone
04.92.10↔	Inserzione o sostituzione di elettrodo(i) di neurostimolatore periferico temporaneo, sistema a elettrodo singolo, (stimolazione di prova)	38.04.00↔	Incisione dell'aorta, NAS
04.92.11↔	Inserzione o sostituzione di elettrodo(i) di neurostimolatore periferico temporaneo, sistema a più elettrodi, (stimolazione di prova)	38.04.10↔	Incisione dell'aorta ascendente e dell'arco aortico
04.92.20↔	Inserzione o sostituzione di elettrodo(i) di neurostimolatore periferico permanente, elettrodo cilindrico, sistema a elettrodo singolo, percutanea	38.04.20↔	Incisione dell'aorta discendente
04.92.21↔	Inserzione o sostituzione di elettrodo(i) di neurostimolatore periferico permanente, elettrodo cilindrico, sistema a più elettrodi, percutanea	38.04.30↔	Incisione dell'aorta addominale
04.92.30↔	Inserzione o sostituzione di elettrodo(i) di neurostimolatore periferico permanente, elettrodo piatto, sistema a elettrodo singolo, chirurgica a cielo aperto	38.04.99↔	Incisione dell'aorta, altro
04.92.31↔	Inserzione o sostituzione di elettrodo(i) di neurostimolatore periferico permanente, elettrodo piatto, sistema a più elettrodi, chirurgica a cielo aperto	38.05.00↔	Incisione di altri vasi toracici, NAS
04.92.40↔	Inserzione o sostituzione di elettrodo stimolatore del nervo vago	38.05.10↔	Incisione di altre arterie toraciche
04.92.99↔	Inserzione o sostituzione di elettrodo(i) di neurostimolatore periferico, altro	38.05.20↔	Incisione di vene toraciche, NAS
04.93.00↔	Rimozione di elettrodo(i) di neurostimolatore periferico, NAS	38.05.21↔	Incisione di vene toraciche profonde
04.93.10↔	Rimozione di elettrodo(i) di neurostimolatore periferico, elettrodo cilindrico, sistema a elettrodo singolo	38.05.29↔	Incisione di vene toraciche, altro
04.93.11↔	Rimozione di elettrodo(i) di neurostimolatore periferico, elettrodo cilindrico, sistema a più elettrodi	38.05.99↔	Incisione di altri vasi toracici, altro
		38.06.00↔	Incisione di arterie addominali, NAS
		38.06.10↔	Incisione di arterie viscerali, NAS
		38.06.11↔	Incisione del tronco celiaco
		38.06.12↔	Incisione dell'arteria gastrica
		38.06.13↔	Incisione dell'arteria epatica
		38.06.14↔	Incisione dell'arteria splenica
		38.06.15↔	Incisione dell'arteria renale
		38.06.16↔	Incisione dell'arteria mesenterica
		38.06.17↔	Incisione dell'arteria lombare
		38.06.18↔	Incisione dell'arteria iliaca
		38.06.19↔	Incisione di arterie viscerali, altro
		38.06.99↔	Incisione di arterie addominali, altro
		38.07.00↔	Incisione di vene addominali, NAS
		38.07.10↔	Incisione di vene addominali profonde, NAS
		38.07.11↔	Incisione della vena cava inferiore
		38.07.12↔	Incisione della vena iliaca
		38.07.19↔	Incisione di vene addominali profonde, altro
		38.07.99↔	Incisione di vene addominali, altro
		38.10↔	Endarteriectomia, sede non specificata
		38.12↔	Endarteriectomia di altri vasi del capo e del collo
		38.13↔	Endarteriectomia di vasi dell'arto superiore
		38.14.00↔	Endarteriectomia dell'aorta, NAS
		38.14.10↔	Endarteriectomia dell'aorta ascendente e dell'arco aortico

38.14.20↔	Endarteriectomia dell'aorta discendente	38.36.11↔	Resezione del tronco celiaco con anastomosi
38.14.30↔	Endarteriectomia dell'aorta addominale	38.36.12↔	Resezione dell'arteria gastrica con anastomosi
38.14.99↔	Endarteriectomia dell'aorta, altro	38.36.13↔	Resezione dell'arteria epatica con anastomosi
38.15.00↔	Endarteriectomia di altri vasi toracici, NAS	38.36.14↔	Resezione dell'arteria splenica con anastomosi
38.15.10↔	Endarteriectomia dell'arteria succlavia	38.36.15↔	Resezione dell'arteria renale con anastomosi
38.15.20↔	Endarteriectomia del tronco brachiocefalico	38.36.16↔	Resezione dell'arteria mesenterica
38.15.30↔	Endarteriectomia dell'arteria polmonare	38.36.17↔	Resezione dell'arteria iliaca con anastomosi
38.15.40↔	Endarteriectomia della vena polmonare	38.36.19↔	Resezione di arterie viscerali con anastomosi, altro
38.15.99↔	Endarteriectomia di altri vasi toracici, altro	38.36.99↔	Resezione di arterie addominali con anastomosi, altro
38.16.00↔	Endarteriectomia delle arterie addominali, NAS	38.37.00↔	Resezione di vene addominali con anastomosi, NAS
38.16.10↔	Endarteriectomia delle arterie viscerali, NAS	38.37.10↔	Resezione di vene addominali profonde con anastomosi, NAS
38.16.11↔	Endarteriectomia del tronco celiaco	38.37.11↔	Resezione della vena cava inferiore con anastomosi
38.16.12↔	Endarteriectomia dell'arteria gastrica	38.37.12↔	Resezione della vena iliaca con anastomosi
38.16.13↔	Endarteriectomia dell'arteria epatica	38.37.19↔	Resezione di vene addominali profonde con anastomosi, altro
38.16.14↔	Endarteriectomia dell'arteria splenica	38.37.99↔	Resezione di vene addominali con anastomosi, altro
38.16.15↔	Endarteriectomia dell'arteria renale	38.38.00↔	Resezione di arterie dell'arto inferiore con anastomosi, NAS
38.16.16↔	Endarteriectomia dell'arteria mesenterica	38.38.10↔	Resezione dell'arteria femorale (comune) (superficiale) con anastomosi
38.16.17↔	Endarteriectomia dell'arteria lombare	38.38.11↔	Resezione dell'arteria femorale profonda con anastomosi
38.16.18↔	Endarteriectomia dell'arteria iliaca	38.38.12↔	Resezione dell'arteria poplitea con anastomosi
38.16.19↔	Endarteriectomia delle arterie viscerali, altro	38.38.99↔	Resezione di arterie dell'arto inferiore con anastomosi, altro
38.16.99↔	Endarteriectomia delle arterie addominali, altro	38.39.00↔	Resezione di vene dell'arto inferiore con anastomosi, NAS
38.18.00↔	Endarteriectomia delle arterie dell'arto inferiore, NAS	38.39.10↔	Resezione di vene dell'arto inferiore con anastomosi, vene profonde
38.18.10↔	Endarteriectomia dell'arteria femorale (comune) (superficiale)	38.39.99↔	Resezione di vene dell'arto inferiore con anastomosi, altro
38.18.11↔	Endarteriectomia dell'arteria femorale profonda	38.40↔	Resezione di vasi con sostituzione, sede non specificata
38.18.12↔	Endarteriectomia dell'arteria poplitea	38.42↔	Resezione di altri vasi del capo e collo con sostituzione
38.18.99↔	Endarteriectomia delle arterie dell'arto inferiore, altro	38.43.00↔	Resezione di vasi dell'arto superiore con sostituzione, NAS
38.30↔	Resezione di vasi con anastomosi, sede non specificata	38.43.10↔	Resezione di arterie dell'arto superiore con sostituzione, NAS
38.32.00↔	Resezione di altri vasi del capo e del collo con anastomosi, NAS	38.43.11↔	Resezione dell'arteria ascellare con sostituzione
38.32.10↔	Resezione di arterie extracraniche del capo e del collo con anastomosi	38.43.20↔	Resezione di vene dell'arto superiore con sostituzione, NAS
38.32.20↔	Resezione di arterie extracraniche del capo e del collo con anastomosi, NAS	38.43.21↔	Resezione della vena ascellare con sostituzione
38.32.21↔	Resezione della vena giugulare con anastomosi	38.43.28↔	Resezione di altre vene profonde dell'arto superiore con sostituzione
38.32.22↔	Resezione di vene extracraniche superficiali del capo e del collo con anastomosi	38.43.29↔	Resezione di vene dell'arto superiore con sostituzione, altro
38.32.99↔	Resezione di altri vasi del capo e del collo con anastomosi, altro	38.43.99↔	Resezione di vasi dell'arto superiore con sostituzione, altro
38.33.00↔	Resezione di vasi dell'arto superiore, NAS	38.44.00↔	Resezione dell'aorta addominale con sostituzione, NAS
38.33.10↔	Resezione di arterie dell'arto superiore con anastomosi, NAS	38.44.10↔	Resezione dell'aorta addominale con sostituzione, soprarenale
38.33.11↔	Resezione di arterie del braccio con anastomosi	38.44.11↔	Resezione dell'aorta addominale con sostituzione, infrarenale
38.33.12↔	Resezione dell'arteria ulnare con anastomosi	38.44.12↔	Resezione dell'aorta addominale con sostituzione, iuxta renale
38.33.13↔	Resezione di altre arterie dell'avambraccio con anastomosi	38.44.99↔	Resezione dell'aorta addominale con sostituzione, altro
38.33.14↔	Resezione di arterie della mano con anastomosi	38.45.00↔	Resezione di vasi toracici con sostituzione, NAS
38.33.20↔	Resezione di vene dell'arto superiore con anastomosi, NAS	38.45.10↔	Resezione dell'aorta toracica con sostituzione, NAS
38.33.21↔	Resezione della vena ascellare con anastomosi	38.45.11↔	Resezione dell'aorta ascendente o dell'arco aortico con sostituzione
38.33.22↔	Resezione di altre vene profonde dell'arto superiore con anastomosi	38.45.12↔	Resezione dell'aorta toracica con sostituzione
38.33.23↔	Resezione di vene superficiali dell'arto superiore con anastomosi	38.45.13↔	Resezione dell'aorta toracoaddominale con sostituzione
38.33.99↔	Resezione di vasi dell'arto superiore, altro	38.45.14↔	Resezione dell'aorta toracica con sostituzione con protesi ibrida
38.34.00↔	Resezione dell'aorta con anastomosi, NAS	38.45.19↔	Resezione dell'aorta toracica con sostituzione, altro
38.34.10↔	Resezione dell'aorta ascendente e dell'arco aortico con anastomosi	38.45.20↔	Resezione di altre arterie toraciche con sostituzione, NAS
38.34.20↔	Resezione dell'aorta discendente con anastomosi	38.45.21↔	Resezione dell'arteria polmonare con sostituzione
38.34.30↔	Resezione dell'aorta addominale con anastomosi	38.45.22↔	Resezione del tronco brachiocefalico con sostituzione
38.34.99↔	Resezione dell'aorta con anastomosi, altro	38.45.29↔	Resezione di altre arterie toraciche con sostituzione
38.35.00↔	Resezione di vasi toracici con anastomosi, NAS	38.45.30↔	Resezione di vene toraciche con sostituzione, NAS
38.35.10↔	Resezione di arterie toraciche con anastomosi, NAS	38.45.31↔	Resezione della vena cava superiore con sostituzione
38.35.11↔	Resezione dell'arteria succlavia con anastomosi	38.45.38↔	Resezione di altre vene toraciche profonde con sostituzione
38.35.12↔	Resezione del tronco brachiocefalico con anastomosi	38.45.39↔	Resezione di vene toraciche con sostituzione, altro
38.35.13↔	Resezione dell'arteria polmonare con anastomosi	38.45.99↔	Resezione di vasi toracici con sostituzione, altro
38.35.19↔	Resezione di arterie toraciche con anastomosi, altro	38.46↔	Resezione di arterie addominali con sostituzione
38.35.20↔	Resezione di vene toraciche con anastomosi, NAS	38.47.00↔	Resezione di vene addominali con sostituzione, NAS
38.35.21↔	Resezione della vena polmonare con anastomosi	38.47.10↔	Resezione di vene addominali profonde con sostituzione, NAS
38.35.22↔	Resezione della vena succlavia con anastomosi	38.47.11↔	Resezione della vena cava inferiore con sostituzione
38.35.23↔	Resezione della vena cava superiore con anastomosi	38.47.12↔	Resezione della vena iliaca con sostituzione
38.35.28↔	Resezione di vene toraciche e altre vene profonde con anastomosi	38.47.19↔	Resezione di vene addominali profonde con sostituzione, altro
38.35.29↔	Resezione di vene toraciche con anastomosi, altro	38.47.99↔	Resezione di vene addominali con sostituzione, altro
38.35.99↔	Resezione di vasi toracici con anastomosi, altro	38.48.00↔	Resezione di arterie dell'arto inferiore con sostituzione, NAS
38.36.00↔	Resezione di arterie addominali con anastomosi, NAS	38.48.10↔	Resezione dell'arteria femorale (comune) (superficiale) con sostituzione
38.36.10↔	Resezione di arterie viscerali con anastomosi, NAS	38.48.11↔	Resezione dell'arteria femorale profonda con sostituzione
		38.48.12↔	Resezione dell'arteria poplitea con sostituzione

38.48.13↔	Resezione di arterie della gamba con sostituzione	38.68.20↔	Altra asportazione di arterie della gamba e del piede
38.48.99↔	Resezione di arterie dell'arto inferiore con sostituzione, altro	38.68.99↔	Altra asportazione di arterie dell'arto inferiore, altro
38.49.00↔	Resezione di vene dell'arto inferiore con sostituzione, NAS	38.69↔	Altra asportazione di vene dell'arto inferiore
38.49.10↔	Resezione di vene profonde dell'arto inferiore con sostituzione	38.7x.10↔	Interruzione della vena cava, chirurgica a cielo aperto, NAS
38.49.99↔	Resezione di vene dell'arto inferiore con sostituzione, altro	38.7x.11↔	Inserzione di filtro antiemboli nella vena cava, chirurgica a cielo aperto
38.50↔	Legatura e stripping di vene varicose, sede non specificata	38.7x.12↔	Rimozione di filtro antiemboli dalla vena cava, chirurgica a cielo aperto
38.52↔	Legatura e stripping di vene varicose di altri vasi del capo e del collo	38.7x.13↔	Legatura o plicatura della vena cava, chirurgica a cielo aperto
38.53↔	Legatura e stripping di vene varicose dell'arto superiore	38.7x.19↔	Interruzione della vena cava, chirurgica a cielo aperto, altro
38.55↔	Legatura e stripping di vene varicose toraciche	38.80↔	Altra occlusione chirurgica di vasi, sede non specificata
38.57↔	Legatura e stripping di vene varicose addominali	38.82.00↔	Altra occlusione chirurgica di vasi del capo e del collo, NAS
38.59.00↔	Legatura e stripping di vene varicose dell'arto inferiore, NAS	38.82.10↔	Altra occlusione chirurgica di arterie extracraniche del capo e del collo
38.59.10↔	Legatura, asportazione e stripping di vene varicose e vene perforanti dell'arto inferiore (quale intervento indipendente)	38.82.20↔	Altra occlusione chirurgica di vene extracraniche del capo e del collo
38.59.20↔	Crossectomia e stripping di vene varicose dell'arto inferiore, NAS	38.82.21↔	Altra occlusione chirurgica della vena giugulare
38.59.21↔	Crossectomia e stripping, vena safena magna	38.82.22↔	Altra occlusione chirurgica di altre vene extracraniche profonde del capo e del collo
38.59.22↔	Crossectomia e stripping, vena safena parva	38.82.29↔	Altra occlusione chirurgica di vene extracraniche del capo e del collo, altro
38.59.23↔	Crossectomia e stripping, vena safena magna e parva	38.82.99↔	Altra occlusione chirurgica di vasi del capo e del collo, NAS
38.59.30↔	Crossectomia (isolata), NAS	38.83.00↔	Altra occlusione chirurgica di vasi dell'arto superiore, NAS
38.59.31↔	Crossectomia (isolata), vena safena magna	38.83.10↔	Altra occlusione chirurgica di arterie dell'arto superiore, NAS
38.59.32↔	Crossectomia (isolata), vena safena parva	38.83.11↔	Altra occlusione chirurgica di arterie della mano
38.59.33↔	Crossectomia (isolata), vena safena magna e parva	38.83.19↔	Altra occlusione chirurgica di altre arterie dell'arto superiore
38.59.40↔	Terapia laser locale di vene varicose	38.83.20↔	Altra occlusione chirurgica di vene dell'arto superiore, NAS
38.59.50↔	Terapia endoluminale di varici	38.83.21↔	Altra occlusione chirurgica di vene profonde dell'arto superiore, NAS
38.59.51↔	Terapia laser endovenosa di varici [EVLV]	38.83.29↔	Altra occlusione chirurgica di vene dell'arto superiore, altro
38.59.52↔	Ablazione endovenosa a radiofrequenza di varici	38.83.99↔	Altra occlusione chirurgica di vasi dell'arto superiore, altro
38.59.59↔	Terapia endoluminale di varici, altro	38.84.00↔	Altra occlusione chirurgica dell'aorta, NAS
38.59.99↔	Legatura e stripping di vene varicose dell'arto inferiore, altro	38.84.10↔	Altra occlusione chirurgica dell'aorta toracica
38.60↔	Altra asportazione di vasi, sede non specificata	38.84.20↔	Altra occlusione chirurgica dell'aorta addominale
38.62↔	Altra asportazione di altri vasi del capo e del collo	38.84.31↔	Legatura del dotto arterioso pervio
38.63.00↔	Altra asportazione di vasi dell'arto superiore, NAS	38.84.99↔	Altra occlusione chirurgica dell'aorta, altro
38.63.10↔	Altra asportazione di arterie dell'arto superiore, NAS	38.85.00↔	Altra occlusione chirurgica di altri vasi toracici, NAS
38.63.11↔	Altra asportazione di arterie della mano	38.85.10↔	Altra occlusione chirurgica di altre arterie toraciche, NAS
38.63.19↔	Altra asportazione di arterie dell'arto superiore, altro	38.85.11↔	Altra occlusione chirurgica dell'arteria succlavia
38.63.20↔	Altra asportazione di vene dell'arto superiore, NAS	38.85.12↔	Altra occlusione chirurgica dell'arteria polmonare
38.63.21↔	Altra asportazione di vene profonde dell'arto superiore	38.85.13↔	Altra occlusione chirurgica del tronco brachiocefalico
38.63.29↔	Altra asportazione di vene dell'arto superiore, altro	38.85.19↔	Altra occlusione chirurgica di altre arterie toraciche, altro
38.63.99↔	Altra asportazione di vasi dell'arto superiore, altro	38.85.20↔	Altra occlusione chirurgica di vene toraciche, NAS
38.64.00↔	Altra asportazione dell'aorta, NAS	38.85.21↔	Altra occlusione chirurgica della vena cava superiore
38.64.10↔	Altra asportazione dell'aorta toracica	38.85.22↔	Altra occlusione chirurgica della vena polmonare
38.64.20↔	Altra asportazione dell'aorta addominale	38.85.23↔	Altra occlusione chirurgica della vena succlavia
38.64.99↔	Altra asportazione dell'aorta, altro	38.85.28↔	Altra occlusione chirurgica di altre vene toraciche profonde, NAS
38.65.00↔	Altra asportazione di vasi toracici, NAS	38.85.29↔	Altra occlusione chirurgica di vene toraciche, altro
38.65.10↔	Altra asportazione di arterie toraciche	38.85.99↔	Altra occlusione chirurgica di altri vasi toracici, altro
38.65.20↔	Altra asportazione di vene toraciche, NAS	38.86.00↔	Altra occlusione chirurgica di arterie addominali, NAS
38.65.21↔	Altra asportazione della vena cava superiore	38.86.10↔	Altra occlusione chirurgica di arterie viscerali, NAS
38.65.22↔	Altra asportazione di altre vene toraciche profonde	38.86.11↔	Altra occlusione chirurgica del tronco celiaco
38.65.29↔	Altra asportazione di vene toraciche, altro	38.86.12↔	Altra occlusione chirurgica dell'arteria gastrica
38.65.99↔	Altra asportazione di vasi toracici, altro	38.86.13↔	Altra occlusione chirurgica dell'arteria epatica
38.66.00↔	Altra asportazione di arterie addominali, NAS	38.86.14↔	Altra occlusione chirurgica dell'arteria splenica
38.66.10↔	Altra asportazione di arterie viscerali, NAS	38.86.15↔	Altra occlusione chirurgica dell'arteria renale
38.66.11↔	Altra asportazione del tronco celiaco	38.86.16↔	Altra occlusione chirurgica dell'arteria mesenterica
38.66.12↔	Altra asportazione dell'arteria gastrica	38.86.17↔	Altra occlusione chirurgica dell'arteria iliaca
38.66.13↔	Altra asportazione dell'arteria epatica	38.86.19↔	Altra occlusione chirurgica di arterie viscerali, altro
38.66.14↔	Altra asportazione dell'arteria splenica	38.86.99↔	Altra occlusione chirurgica di arterie addominali, altro
38.66.15↔	Altra asportazione dell'arteria renale	38.87.00↔	Altra occlusione chirurgica di vene addominali, NAS
38.66.16↔	Altra asportazione dell'arteria mesenterica	38.87.10↔	Altra occlusione chirurgica di vene addominali profonde, NAS
38.66.17↔	Altra asportazione dell'arteria lombare	38.87.11↔	Altra occlusione chirurgica della vena cava inferiore
38.66.18↔	Altra asportazione dell'arteria iliaca	38.87.12↔	Altra occlusione chirurgica della vena iliaca comune e iliaca interna
38.66.19↔	Altra asportazione di arterie viscerali, altro	38.87.19↔	Altra occlusione chirurgica di vene addominali profonde, altro
38.66.99↔	Altra asportazione di arterie addominali, altro	38.87.99↔	Altra occlusione chirurgica di vene addominali, altro
38.67.00↔	Altra asportazione di vene addominali, NAS	38.88↔	Altra occlusione chirurgica di arterie arto inferiore
38.67.10↔	Altra asportazione di vene addominali profonde, NAS	38.89↔	Altra occlusione chirurgica di vene arto inferiore
38.67.11↔	Altra asportazione della vena cava inferiore	39.0x.00↔	Shunt arterioso sistemico-polmonare, NAS
38.67.12↔	Altra asportazione della vena iliaca	39.0x.10↔	Anastomosi succlavia-polmonare (Blalock-Taussig)
38.67.19↔	Altra asportazione di vene addominali profonde, altro		
38.67.99↔	Altra asportazione di vene addominali, altro		
38.68.00↔	Altra asportazione di arterie dell'arto inferiore, NAS		
38.68.10↔	Altra asportazione di arterie della coscia		

39.0x.11↔	Anastomosi aorta-polmonare destra (Waterston-Cooley)	39.29.15↔	Shunt o bypass vascolari popliteo-cruale e popliteo-pedidio
39.0x.12↔	Anastomosi aorta discendente-polmonare sinistra (Potts-Smith)	39.29.16↔	Shunt o bypass vascolari di arterie della gamba e del piede
39.0x.13↔	Anastomosi polmonare sinistra-polmonare destra	39.29.19↔	Shunt o bypass vascolari di arterie dell'arto inferiore, altro
39.0x.20↔	Shunt protesico polmonare-aorta, centrale	39.29.20↔	Shunt o bypass vascolari di arterie dell'arto superiore
39.0x.21↔	Shunt protesico polmonare-aorta, periferico	39.29.30↔	Altri shunt o bypass vascolari (periferici), extraanatomici, NAS
39.0x.23↔	Banding dell'arteria polmonare	39.29.31↔	Shunt o bypass vascolare succlavia-femorale
39.0x.24↔	Shunt arterioso sistemico-polmonare, intervento di Damus-Kay-Stansel	39.29.32↔	Shunt o bypass vascolare axillo-femorale
39.0x.99↔	Shunt arterioso sistemico-polmonare, altro	39.29.33↔	Bypass crossover femoro-femorale
39.10↔	Shunt venoso intraaddominale, NAS	39.29.39↔	Altri shunt o bypass vascolari (periferici), extraanatomici, altro
39.11.00↔	Confezione e revisione di shunt portosistemico, TIPS, NAS	39.29.40↔	Shunt o bypass vascolari di vene
39.11.11↔	Confezione di shunt portosistemico, impiego di angioplastica percutanea (con palloncino)	39.29.80↔	Shunt temporaneo intraoperatorio, NAS
39.11.12↔	Confezione di shunt portosistemico, trombolisi e trombectomia percutanea	39.29.81↔	Shunt temporaneo intraoperatorio, arterio-arterioso
39.11.13↔	Confezione di shunt portosistemico, impiego di stent	39.29.82↔	Shunt temporaneo intraoperatorio, arterio-venoso
39.11.21↔	Revisione di shunt portosistemico, occlusione percutanea	39.29.89↔	Shunt temporaneo intraoperatorio, altro
39.11.22↔	Revisione di shunt portosistemico, posa di stent	39.29.99↔	Altri shunt o bypass vascolari (periferici), altro
39.11.23↔	Revisione di shunt portosistemico, impiego di trombolisi e trombectomia percutanea	39.2a↔	Bypass vascolare intracranico-intracranico
39.11.24↔	Revisione di shunt portosistemico, riduzione percutanea di shunt portosistemico esistente	39.31.00↔	Sutura di arteria, NAS
39.11.99↔	Confezione e revisione di shunt portosistemico, TIPS, altro	39.31.10↔	Sutura di arteria del capo e del collo, NAS
39.19↔	Shunt venoso intraaddominale, altro	39.31.11↔	Sutura di arteria intracranica
39.22.00↔	Bypass aorto-succlavio-carotideo, NAS	39.31.19↔	Sutura di arteria del capo e del collo, altro
39.22.10↔	Bypass carotideo, NAS	39.31.20↔	Sutura di arteria del braccio, NAS
39.22.11↔	Bypass: carotide-carotide	39.31.21↔	Sutura dell'arteria ascellare
39.22.12↔	Bypass: carotide-vertebrale	39.31.22↔	Sutura dell'arteria brachiale
39.22.13↔	Bypass: carotide-succlavia	39.31.29↔	Sutura di arteria del braccio, altro
39.22.14↔	Bypass: carotide-aorta	39.31.30↔	Sutura di arteria dell'avambraccio
39.22.19↔	Bypass carotideo, altro	39.31.40↔	Sutura di arteria della mano
39.22.20↔	Bypass dell'arteria succlavia, NAS	39.31.50↔	Sutura di arteria dell'arto inferiore
39.22.21↔	Bypass: succlavia all'aorta	39.31.60↔	Sutura dell'aorta, NAS
39.22.29↔	Bypass dell'arteria succlavia, altro	39.31.61↔	Sutura dell'aorta toracica
39.22.99↔	Bypass aorto-succlavio-carotideo, altro	39.31.62↔	Sutura dell'aorta addominale
39.23↔	Altro shunt o bypass vascolare intratoracico	39.31.69↔	Sutura dell'aorta, altro
39.24↔	Bypass aorto-renale	39.31.70↔	Sutura di altre arterie toraciche, NAS
39.25.00↔	Bypass aorto-iliaco-femorale, NAS	39.31.71↔	Sutura dell'arteria polmonare
39.25.10↔	Bypass aorto-iliaco-femorale, aortico, NAS	39.31.72↔	Sutura del tronco brachiocefalico
39.25.11↔	Bypass aorto-iliaco	39.31.73↔	Sutura dell'arteria succlavia
39.25.12↔	Bypass aorto-femorale	39.31.79↔	Sutura di arterie toraciche, altro
39.25.13↔	Bypass aorto-popliteo	39.31.80↔	Sutura di arterie addominali, NAS
39.25.14↔	Bypass aorto-cruale	39.31.81↔	Sutura del tronco celiaco
39.25.19↔	Bypass aorto-iliaco-femorale, aortico, altro	39.31.82↔	Sutura dell'arteria gastrica
39.25.20↔	Bypass ilio-femorale, NAS	39.31.83↔	Sutura dell'arteria epatica
39.25.21↔	Bypass ilio-iliaco	39.31.84↔	Sutura dell'arteria splenica
39.25.22↔	Bypass ilio-femorale	39.31.85↔	Sutura dell'arteria renale
39.25.23↔	Bypass ilio-popliteo	39.31.86↔	Sutura dell'arteria mesenterica
39.25.24↔	Bypass ilio-cruale	39.31.87↔	Sutura dell'arteria lombare
39.25.29↔	Bypass ilio-femorale, NAS	39.31.88↔	Sutura dell'arteria iliaca
39.25.30↔	Bypass otturatorio (extraanatomico)	39.31.89↔	Sutura di arterie addominali, altro
39.25.99↔	Bypass aorto-iliaco-femorale, altro	39.31.99↔	Sutura di arteria, altro
39.26.00↔	Altri shunt o bypass vascolari intraaddominali, NAS	39.32.00↔	Sutura di vena, NAS
39.26.10↔	Altri shunt o bypass vascolari intraaddominali, arterie viscerali	39.32.10↔	Sutura di vena del capo e del collo, NAS
39.26.11↔	Altri shunt o bypass vascolari intraaddominali, aorta	39.32.11↔	Sutura di vena intracranica
39.26.12↔	Altri shunt o bypass vascolari intraaddominali, arteria renale	39.32.19↔	Sutura di vena del capo e del collo, altro
39.26.19↔	Altri shunt o bypass vascolari intraaddominali, altre arterie viscerali	39.32.30↔	Sutura di vena toracica, NAS
39.26.99↔	Altri shunt o bypass vascolari intraaddominali, altro	39.32.31↔	Sutura della vena cava superiore
39.27.00↔	Arteriovenostomia per dialisi renale, NAS	39.32.32↔	Sutura della vena brachiocefalica
39.27.09↔	Arteriovenostomia per dialisi renale, altro	39.32.39↔	Sutura di vena toracica, altro
39.27.10↔	Confezione di fistola arteriovenosa per emodialisi	39.32.40↔	Sutura di vena addominale, NAS
39.27.11↔	Confezione di fistola arteriovenosa di materiale allogenico o alloplastico per emodialisi	39.32.41↔	Sutura della vena cava inferiore
39.28↔	Bypass vascolare extracranico-intracranico (EC-IC)	39.32.42↔	Sutura della vena iliaca comune e iliaca esterna
39.29.00↔	Altri shunt o bypass vascolari (periferici), NAS	39.32.49↔	Sutura di vena addominale, altro
39.29.10↔	Shunt o bypass vascolari di arterie dell'arto inferiore, NAS	39.32.99↔	Sutura di vena, altro
39.29.11↔	Shunt o bypass vascolari femoro-femorale	39.41↔	Controllo di emorragia a seguito di intervento vascolare
39.29.12↔	Shunt o bypass vascolari femoro-popliteo	39.42.11↔	Rimozione per sostituzione di shunt arteriovenoso per dialisi renale
39.29.13↔	Shunt o bypass vascolari femoro-cruale	39.42.12↔	Revisione senza sostituzione di shunt arteriovenoso per dialisi renale
39.29.14↔	Shunt o bypass vascolari femoro-pedidio	39.43↔	Occlusione di shunt arteriovenoso per dialisi renale
		39.49.00↔	Altra revisione di interventi vascolari, NAS
		39.49.10↔	Revisione di anastomosi vascolare
		39.49.20↔	Revisione di impianto vascolare
		39.49.21↔	Sostituzione di impianto vascolare

39.49.22↔	Rimozione di impianto vascolare	39.57.21↔	Riparazione di arterie dell'arto superiore con patch sintetico
39.49.30↔	Sostituzione di condotto cardiaco	39.57.22↔	Riparazione della vena succlavia, vena ascellare e vena brachiocefalica con patch sintetico
39.49.99↔	Altra revisione di interventi vascolari, altro	39.57.23↔	Riparazione di altre vene profonde dell'arto superiore con patch sintetico
39.52.00↔	Altra riparazione di aneurismi, NAS	39.57.29↔	Riparazione di vasi dell'arto superiore con patch sintetico, altro
39.52.10↔	Altra riparazione di aneurismi di vasi del capo e del collo, NAS	39.57.30↔	Riparazione di vaso toracico con patch sintetico, NAS
39.52.11↔	Altra riparazione di aneurismi di vasi intracranici	39.57.31↔	Riparazione dell'aorta toracica con patch sintetico
39.52.19↔	Altra riparazione di aneurismi di vasi del capo e del collo, altro	39.57.32↔	Riparazione della vena polmonare con patch sintetico
39.52.20↔	Altra riparazione di aneurismi dell'aorta, NAS	39.57.33↔	Riparazione della vena cava superiore con patch sintetico
39.52.21↔	Altra riparazione chirurgica a cielo aperto di aneurismi dell'aorta ascendente, dell'arco aortico e dell'aorta toracica	39.57.39↔	Riparazione di vaso toracico con patch sintetico, altro
39.52.22↔	Altra riparazione chirurgica a cielo aperto di aneurismi dell'aorta addominale	39.57.40↔	Riparazione di arterie addominali con patch sintetico, NAS
39.52.29↔	Altra riparazione di aneurismi dell'aorta, altro	39.57.41↔	Riparazione dell'aorta addominale con patch sintetico
39.53↔	Riparazione di fistola arteriovenosa	39.57.42↔	Riparazione del tronco celiaco con patch sintetico
39.54.00↔	Intervento di dissezione dell'aorta (re-entry), NAS	39.57.43↔	Riparazione dell'arteria gastrica con patch sintetico
39.54.10↔	Intervento di dissezione dell'aorta (re-entry), aorta toracica	39.57.44↔	Riparazione dell'arteria epatica con patch sintetico
39.54.20↔	Intervento di dissezione dell'aorta (re-entry), aorta addominale	39.57.45↔	Riparazione dell'arteria splenica con patch sintetico
39.54.99↔	Intervento di dissezione dell'aorta (re-entry), altro	39.57.46↔	Riparazione dell'arteria renale con patch sintetico
39.55↔	Reimpianto di vaso renale aberrante	39.57.47↔	Riparazione dell'arteria mesenterica con patch sintetico
39.56.00↔	Riparazione di vaso sanguigno con patch tissutale, NAS	39.57.48↔	Riparazione dell'arteria iliaca con patch sintetico
39.56.10↔	Riparazione di vaso sanguigno del capo e del collo con patch tissutale, NAS	39.57.49↔	Riparazione di arterie addominali con patch sintetico, altro
39.56.11↔	Riparazione di vasi intracranici con patch tissutale	39.57.50↔	Riparazione di vene addominali con patch sintetico, NAS
39.56.12↔	Riparazione della vena giugulare con patch tissutale	39.57.51↔	Riparazione della vena cava inferiore con patch sintetico
39.56.19↔	Riparazione di vaso sanguigno del capo e del collo con patch tissutale, altro	39.57.52↔	Riparazione della vena iliaca con patch sintetico
39.56.20↔	Riparazione di vasi dell'arto superiore con patch tissutale, NAS	39.57.59↔	Riparazione di vene addominali con patch sintetico, altro
39.56.21↔	Riparazione di arterie dell'arto superiore con patch tissutale	39.57.60↔	Riparazione di vasi dell'arto inferiore con patch sintetico, NAS
39.56.22↔	Riparazione della vena succlavia, vena ascellare e vena brachiocefalica con patch tissutale	39.57.61↔	Riparazione di arterie dell'arto inferiore con patch sintetico
39.56.23↔	Riparazione di altre vene profonde dell'arto superiore con patch tissutale	39.57.62↔	Riparazione della vena femorale e vena poplitea con patch sintetico
39.56.29↔	Riparazione di vasi dell'arto superiore con patch tissutale, altro	39.57.63↔	Riparazione di altre vene profonde dell'arto inferiore con patch sintetico
39.56.30↔	Riparazione di vasi toracici con patch tissutale, NAS	39.57.64↔	Riparazione di vene superficiali della coscia con patch sintetico
39.56.31↔	Riparazione dell'aorta toracica con patch tissutale	39.57.69↔	Riparazione di vasi dell'arto inferiore con patch sintetico, altro
39.56.32↔	Riparazione della vena polmonare con patch tissutale	39.57.99↔	Riparazione di vaso sanguigno con patch sintetico, altro
39.56.33↔	Riparazione della vena cava superiore con patch tissutale	39.58↔	Riparazione di vaso sanguigno con patch di tipo non specificato
39.56.39↔	Riparazione di vasi toracici con patch tissutale, altro	39.59.10↔	Trasposizione di arterie, NAS
39.56.40↔	Riparazione di arterie addominali con patch tissutale, NAS	39.59.11↔	Trasposizione del tratto extracranico dell'arteria vertebrale
39.56.41↔	Riparazione dell'aorta addominale con patch tissutale	39.59.12↔	Trasposizione di altre arterie extracraniche del capo e del collo
39.56.42↔	Riparazione del tronco celiaco con patch tissutale	39.59.13↔	Trasposizione di arterie dell'arto superiore
39.56.43↔	Riparazione dell'arteria gastrica con patch tissutale	39.59.14↔	Trasposizione di arterie toraciche
39.56.44↔	Riparazione dell'arteria epatica con patch tissutale	39.59.15↔	Trasposizione dell'arteria gastrica, arteria epatica e arteria splenica
39.56.45↔	Riparazione dell'arteria splenica con patch tissutale	39.59.16↔	Trasposizione dell'arteria renale
39.56.46↔	Riparazione dell'arteria renale con patch tissutale	39.59.17↔	Trasposizione dell'arteria mesenterica
39.56.47↔	Riparazione dell'arteria mesenterica con patch tissutale	39.59.18↔	Trasposizione di altre arterie viscerali
39.56.48↔	Riparazione dell'arteria iliaca con patch tissutale	39.59.19↔	Trasposizione dell'arteria iliaca
39.56.49↔	Riparazione di arterie addominali con patch tissutale, altro	39.59.20↔	Trasposizione di altre arterie addominali
39.56.50↔	Riparazione di vene addominali con patch tissutale, NAS	39.59.21↔	Trasposizione di arterie dell'arto inferiore
39.56.51↔	Riparazione della vena cava inferiore con patch tissutale	39.59.29↔	Trasposizione di arterie, altro
39.56.52↔	Riparazione della vena iliaca con patch tissutale	39.59.30↔	Altra riparazione di vasi del capo e del collo, NAS
39.56.59↔	Riparazione di vene addominali con patch tissutale, altro	39.59.31↔	Altra riparazione di vasi intracranici
39.56.60↔	Riparazione di vasi dell'arto inferiore con patch tissutale, NAS	39.59.32↔	Altra riparazione del tratto extracranico dell'arteria vertebrale
39.56.61↔	Riparazione di arterie dell'arto inferiore con patch tissutale	39.59.33↔	Altra riparazione di arterie extracraniche del capo e del collo, altro
39.56.62↔	Riparazione della vena femorale e vena poplitea con patch tissutale	39.59.34↔	Altra riparazione della vena giugulare
39.56.63↔	Riparazione di altre vene profonde dell'arto inferiore con patch tissutale	39.59.39↔	Altra riparazione di vasi del capo e del collo, altro
39.56.64↔	Riparazione di vene superficiali della coscia con patch tissutale	39.59.40↔	Altra riparazione di vasi dell'arto superiore, NAS
39.56.69↔	Riparazione di vasi dell'arto inferiore con patch tissutale, altro	39.59.41↔	Altra riparazione di arterie dell'arto superiore, NAS
39.56.99↔	Riparazione di vaso sanguigno con patch tissutale, altro	39.59.42↔	Altra riparazione della vena succlavia, vena ascellare e vena brachiocefalica
39.57.00↔	Riparazione di vaso sanguigno con patch sintetico, NAS	39.59.48↔	Altra riparazione di altre vene profonde dell'arto superiore
39.57.10↔	Riparazione di vaso sanguigno del capo e del collo con patch sintetico, NAS	39.59.49↔	Altra riparazione di vasi dell'arto superiore, altro
39.57.11↔	Riparazione di vasi intracranici con patch sintetico	39.59.50↔	Altra riparazione di vasi toracici, NAS
39.57.12↔	Riparazione di arterie extracraniche del capo e del collo con patch sintetico	39.59.51↔	Altra riparazione dell'aorta toracica
39.57.13↔	Riparazione della vena giugulare con patch sintetico	39.59.52↔	Altra riparazione dell'arteria polmonare
39.57.19↔	Riparazione di vaso sanguigno del capo e del collo con patch sintetico, altro	39.59.53↔	Altra riparazione di arterie toraciche, altro
39.57.20↔	Riparazione di vasi dell'arto superiore con patch sintetico, NAS	39.59.54↔	Altra riparazione della vena polmonare
		39.59.55↔	Altra riparazione della vena cava superiore
		39.59.59↔	Altra riparazione di vasi toracici, altro
		39.59.60↔	Altra riparazione di arterie addominali, NAS
		39.59.61↔	Altra riparazione dell'aorta addominale

39.59.62↔	Altra riparazione del tronco celiaco	83.71.99↔	Avanzamento di tendini, altro
39.59.63↔	Altra riparazione dell'arteria gastrica	83.75.00↔	Trasferimento o trapianto di tendini, NAS
39.59.64↔	Altra riparazione dell'arteria epatica	83.75.10↔	Trasferimento o trapianto di tendini, Testa e collo
39.59.65↔	Altra riparazione dell'arteria splenica	83.75.11↔	Trasferimento o trapianto di tendini, Spalla e ascella
39.59.66↔	Altra riparazione dell'arteria renale	83.75.12↔	Trasferimento o trapianto di tendini, Braccio e gomito
39.59.67↔	Altra riparazione dell'arteria mesenterica	83.75.13↔	Trasferimento o trapianto di tendini, Avambraccio
39.59.68↔	Altra riparazione dell'arteria iliaca	83.75.14↔	Trasferimento o trapianto di tendini, Parete toracica, addome e dorso
39.59.69↔	Altra riparazione di arterie addominali, altro	83.75.15↔	Trasferimento o trapianto di tendini, Regione inguinale e genitale e natiche
39.59.70↔	Altra riparazione di vene addominali, NAS	83.75.16↔	Trasferimento o trapianto di tendini, Estremità inferiore
39.59.71↔	Altra riparazione della vena cava inferiore	83.75.19↔	Trasferimento o trapianto di tendini, Altra localizzazione
39.59.72↔	Altra riparazione della vena iliaca	83.75.99↔	Trasferimento o trapianto di tendini, altro
39.59.79↔	Altra riparazione di vene addominali, altro	83.76.00↔	Altra trasposizione di tendini, NAS
39.59.80↔	Altra riparazione di vasi dell'arto inferiore, NAS	83.76.10↔	Altra trasposizione di tendini, Testa e collo
39.59.81↔	Altra riparazione di arterie dell'arto inferiore	83.76.11↔	Altra trasposizione di tendini, Spalla e ascella
39.59.82↔	Altra riparazione della vena femorale	83.76.12↔	Altra trasposizione di tendini, Braccio e gomito
39.59.83↔	Altra riparazione della vena poplitea	83.76.13↔	Altra trasposizione di tendini, Avambraccio
39.59.88↔	Altra riparazione di altre vene profonde dell'arto inferiore	83.76.14↔	Altra trasposizione di tendini, Parete toracica e dorso
39.59.89↔	Altra riparazione di vasi dell'arto inferiore, altro	83.76.15↔	Altra trasposizione di tendini, Regione inguinale e genitale e natiche
39.59.90↔	Altra riparazione di vasi, valvuloplastica venosa	83.76.16↔	Altra trasposizione di tendini, Estremità inferiore
39.8x.00↔	Interventi sul globo carotideo, sul seno carotideo e su altri glomi vascolari, NAS	83.76.19↔	Altra trasposizione di tendini, Altra localizzazione
39.8x.10↔	Esplorazione del globo carotideo e di altri glomi vascolari	83.76.99↔	Altra trasposizione di tendini, altro
39.8x.11↔	Asportazione del globo carotideo e di altri glomi vascolari	83.79↔	Altra trasposizione di muscoli
39.8x.20↔	Impianto o sostituzione di generatore di impulsi per l'attivazione del baroriflesso	83.81.00↔	Innesto tendineo, NAS
39.8x.21↔	Revisione senza sostituzione di generatore di impulsi per l'attivazione del baroriflesso	83.81.10↔	Innesto tendineo, Testa e collo
39.8x.22↔	Rimozione di generatore di impulsi per l'attivazione del baroriflesso	83.81.11↔	Innesto tendineo, Spalla e ascella
39.8x.30↔	Impianto o sostituzione di elettrodo(i) per l'attivazione del baroriflesso	83.81.12↔	Innesto tendineo, Braccio e gomito
39.8x.31↔	Revisione senza sostituzione di elettrodo(i) per l'attivazione del baroriflesso	83.81.13↔	Innesto tendineo, Avambraccio
39.8x.32↔	Rimozione di elettrodo(i) per l'attivazione del baroriflesso	83.81.14↔	Innesto tendineo, Parete toracica, addome e dorso
39.8x.99↔	Interventi sul globo carotideo, sul seno carotideo e su altri glomi vascolari, altro	83.81.15↔	Innesto tendineo, Regione inguinale e genitale e natiche
39.99.00↔	Altri interventi sui vasi, NAS	83.81.16↔	Innesto tendineo, Estremità inferiore
39.99.10↔	Aortopessia	83.81.19↔	Innesto tendineo, Altra localizzazione
39.99.20↔	Interventi per anomalie vascolari congenite, NAS	83.81.99↔	Innesto tendineo, altro
39.99.21↔	Interventi per anomalie congenite dell'istmo aortico (stenosi) o per arco aortico interrotto	83.82.10↔	Innesto di fascia, Testa e collo
39.99.22↔	Interventi per anomalie congenite dell'arteria o vena polmonare o per arteria lusoria	83.82.11↔	Innesto di fascia, Spalla e ascella
39.99.23↔	Interventi per anomalie congenite della vena cava	83.82.12↔	Innesto di fascia, Braccio e gomito
39.99.24↔	Interventi per unifocalizzazione di vasi collaterali congeniti	83.82.13↔	Innesto di fascia, Avambraccio
39.99.30↔	Intervento di occlusione mediante catetere del dotto arterioso di Botallo, NAS	83.82.14↔	Innesto di fascia, Parete toracica, addome e dorso
39.99.31↔	Intervento di occlusione mediante catetere del dotto arterioso di Botallo, con spirale (coil)	83.82.15↔	Innesto di fascia, Regione inguinale e genitale e natiche
39.99.32↔	Intervento di occlusione mediante catetere del dotto arterioso di Botallo, con Amplatzer duct occluder	83.82.16↔	Innesto di fascia, Estremità inferiore
39.99.38↔	Intervento di occlusione mediante catetere del dotto arterioso di Botallo, altro	83.82.19↔	Innesto di fascia, Altra localizzazione
39.99.39↔	Interventi per altre anomalie vascolari congenite	83.82.20↔	Innesto di lembo muscolare o fasciale locale, Testa e collo
39.99.99↔	Altri interventi sui vasi, altro	83.82.21↔	Innesto di lembo muscolare o fasciale locale, Spalla e ascella
83.43.00↔	Asportazione di muscoli o fasce per innesto, NAS	83.82.22↔	Innesto di lembo muscolare o fasciale locale, Braccio e gomito
83.43.10↔	Prelievo di lembo miocutaneo per innesto	83.82.23↔	Innesto di lembo muscolare o fasciale locale, Avambraccio
83.43.11↔	Prelievo di lembo osteomiocutaneo o osteofasciocutaneo per innesto	83.82.24↔	Innesto di lembo muscolare o fasciale locale, Parete toracica, addome e dorso
83.43.12↔	Prelievo di altro lembo da muscolo o fascia con anastomosi microvascolare	83.82.25↔	Innesto di lembo muscolare o fasciale locale, Regione inguinale e genitale e natiche
83.43.99↔	Asportazione di muscoli o fasce per innesto, altro	83.82.26↔	Innesto di lembo muscolare o fasciale locale, Estremità inferiore
83.71.00↔	Avanzamento di tendini, NAS	83.82.29↔	Innesto di lembo muscolare o fasciale locale, Altra localizzazione
83.71.10↔	Avanzamento di tendini, Testa e collo	83.82.30↔	Innesto di lembo osteomiocutaneo o osteofasciocutaneo, Testa e collo
83.71.11↔	Avanzamento di tendini, Spalla e ascella	83.82.31↔	Innesto di lembo osteomiocutaneo o osteofasciocutaneo, Spalla e ascella
83.71.12↔	Avanzamento di tendini, Braccio e gomito	83.82.32↔	Innesto di lembo osteomiocutaneo o osteofasciocutaneo, Braccio e gomito
83.71.13↔	Avanzamento di tendini, Avambraccio	83.82.33↔	Innesto di lembo osteomiocutaneo o osteofasciocutaneo, Avambraccio
83.71.14↔	Avanzamento di tendini, Parete toracica, addome e dorso	83.82.34↔	Innesto di lembo osteomiocutaneo o osteofasciocutaneo, Parete toracica, addome e dorso
83.71.15↔	Avanzamento di tendini, Regione inguinale e genitale e natiche	83.82.35↔	Innesto di lembo osteomiocutaneo o osteofasciocutaneo, Regione inguinale e genitale e natiche
83.71.16↔	Avanzamento di tendini, Estremità inferiore	83.82.36↔	Innesto di lembo osteomiocutaneo o osteofasciocutaneo, Estremità inferiore
83.71.19↔	Avanzamento di tendini, Altra localizzazione	83.82.39↔	Innesto di lembo osteomiocutaneo o osteofasciocutaneo, Altra localizzazione

83.82.40↔	Innesto di altro lembo con anastomosi microvascolare da muscolo o fascia, Testa e collo	83.82.45↔	Innesto di altro lembo con anastomosi microvascolare da muscolo o fascia, Regione inguinale e genitale e natiche
83.82.41↔	Innesto di altro lembo con anastomosi microvascolare da muscolo o fascia, Spalla e ascella	83.82.46↔	Innesto di altro lembo con anastomosi microvascolare da muscolo o fascia, Estremità inferiore
83.82.42↔	Innesto di altro lembo con anastomosi microvascolare da muscolo o fascia, Braccio e gomito	83.82.47↔	Innesto di altro lembo con anastomosi microvascolare da muscolo o fascia, Altra localizzazione
83.82.43↔	Innesto di altro lembo con anastomosi microvascolare da muscolo o fascia, Avambraccio	83.82.99↔	Innesto di muscoli o fasce, altro
83.82.44↔	Innesto di altro lembo con anastomosi microvascolare da muscolo o fascia, Parete toracica, addome e dorso		

Procedura I08-11

84.53.11↔	Impianto di sistema interno di allungamento o trasporto di ossa motorizzato
-----------	---

Procedura I08-12

81.40.31↔	Artroplastica dell'anca con osteotomia delle ossa pelviche, tripla osteotomia
-----------	---

ADRG I09**Fusione vertebrale**

Almeno una Procedura nella tabella I09-2

DRG I09A**Fusione vertebrale con CC estremamente gravi**

PCCL > 3

DRG I09B**Fusione vertebrale complessa o diagnosi specifica, età < 18 anni**

(Diagnosi nella tabella I09-1 o Procedura nella tabella I09-3 o Età < 18 anni) e Età < 18 anni

DRG I09C**Fusione vertebrale complessa o diagnosi specifica, età > 17 anni**

Diagnosi nella tabella I09-1 o Procedura nella tabella I09-3 o Età < 18 anni

DRG I09D**Fusione vertebrale con CC gravi**

PCCL > 2

DRG I09E**Fusione vertebrale****Diagnosi I09-1**

M40.00	Cifosi posturale: Localizzazioni multiple della colonna vertebrale	M40.20	Altra e non specificata cifosi: Localizzazioni multiple della colonna vertebrale
M40.01	Cifosi posturale: Zona occipito-atlanto-assiale	M40.21	Altra e non specificata cifosi: Zona occipito-atlanto-assiale
M40.02	Cifosi posturale: Zona cervicale	M40.22	Altra e non specificata cifosi: Zona cervicale
M40.03	Cifosi posturale: Zona cervicodorsale	M40.23	Altra e non specificata cifosi: Zona cervicodorsale
M40.04	Cifosi posturale: Zona dorsale	M40.24	Altra e non specificata cifosi: Zona dorsale
M40.05	Cifosi posturale: Zona dorsolombare	M40.25	Altra e non specificata cifosi: Zona dorsolombare
M40.06	Cifosi posturale: Zona lombare	M40.26	Altra e non specificata cifosi: Zona lombare
M40.07	Cifosi posturale: Zona lombosacrale	M40.27	Altra e non specificata cifosi: Zona lombosacrale
M40.08	Cifosi posturale: Zona sacrale e sacrococcigea	M40.28	Altra e non specificata cifosi: Zona sacrale e sacrococcigea
M40.09	Cifosi posturale: Zona non precisata	M40.29	Altra e non specificata cifosi: Zona non precisata
M40.10	Altra cifosi secondaria: Localizzazioni multiple della colonna vertebrale	M40.30	Sindrome del dorso piatto: Localizzazioni multiple della colonna vertebrale
M40.11	Altra cifosi secondaria: Zona occipito-atlanto-assiale	M40.31	Sindrome del dorso piatto: Zona occipito-atlanto-assiale
M40.12	Altra cifosi secondaria: Zona cervicale	M40.32	Sindrome del dorso piatto: Zona cervicale
M40.13	Altra cifosi secondaria: Zona cervicodorsale	M40.33	Sindrome del dorso piatto: Zona cervicodorsale
M40.14	Altra cifosi secondaria: Zona dorsale	M40.34	Sindrome del dorso piatto: Zona dorsale
M40.15	Altra cifosi secondaria: Zona dorsolombare	M40.35	Sindrome del dorso piatto: Zona dorsolombare
M40.16	Altra cifosi secondaria: Zona lombare	M40.36	Sindrome del dorso piatto: Zona lombare
M40.17	Altra cifosi secondaria: Zona lombosacrale	M40.37	Sindrome del dorso piatto: Zona lombosacrale
M40.18	Altra cifosi secondaria: Zona sacrale e sacrococcigea	M40.38	Sindrome del dorso piatto: Zona sacrale e sacrococcigea
M40.19	Altra cifosi secondaria: Zona non precisata		

M40.39	Sindrome del dorso piatto: Zona non precisata	M41.33	Scoliosi toracogena: Zona cervicodorsale
M40.40	Altra lordosi: Localizzazioni multiple della colonna vertebrale	M41.34	Scoliosi toracogena: Zona dorsale
M40.41	Altra lordosi: Zona occipito-atlanto-assiale	M41.35	Scoliosi toracogena: Zona dorsolombare
M40.42	Altra lordosi: Zona cervicale	M41.36	Scoliosi toracogena: Zona lombare
M40.43	Altra lordosi: Zona cervicodorsale	M41.37	Scoliosi toracogena: Zona lombosacrale
M40.44	Altra lordosi: Zona dorsale	M41.38	Scoliosi toracogena: Zona sacrale e sacrococcigea
M40.45	Altra lordosi: Zona dorsolombare	M41.39	Scoliosi toracogena: Zona non precisata
M40.46	Altra lordosi: Zona lombare	M41.40	Scoliosi neuromuscolare: Localizzazioni multiple della colonna vertebrale
M40.47	Altra lordosi: Zona lombosacrale	M41.41	Scoliosi neuromuscolare: Zona occipito-atlanto-assiale
M40.48	Altra lordosi: Zona sacrale e sacrococcigea	M41.42	Scoliosi neuromuscolare: Zona cervicale
M40.49	Altra lordosi: Zona non precisata	M41.43	Scoliosi neuromuscolare: Zona cervicodorsale
M40.50	Lordosi non specificata: Localizzazioni multiple della colonna vertebrale	M41.44	Scoliosi neuromuscolare: Zona dorsale
M40.51	Lordosi non specificata: Zona occipito-atlanto-assiale	M41.45	Scoliosi neuromuscolare: Zona dorsolombare
M40.52	Lordosi non specificata: Zona cervicale	M41.46	Scoliosi neuromuscolare: Zona lombare
M40.53	Lordosi non specificata: Zona cervicodorsale	M41.47	Scoliosi neuromuscolare: Zona lombosacrale
M40.54	Lordosi non specificata: Zona dorsale	M41.48	Scoliosi neuromuscolare: Zona sacrale e sacrococcigea
M40.55	Lordosi non specificata: Zona dorsolombare	M41.49	Scoliosi neuromuscolare: Zona non precisata
M40.56	Lordosi non specificata: Zona lombare	M41.50	Altra scoliosi secondaria: Localizzazioni multiple della colonna vertebrale
M40.57	Lordosi non specificata: Zona lombosacrale	M41.51	Altra scoliosi secondaria: Zona occipito-atlanto-assiale
M40.58	Lordosi non specificata: Zona sacrale e sacrococcigea	M41.52	Altra scoliosi secondaria: Zona cervicale
M40.59	Lordosi non specificata: Zona non precisata	M41.53	Altra scoliosi secondaria: Zona cervicodorsale
M41.00	Scoliosi infantile idiopatica: Localizzazioni multiple della colonna vertebrale	M41.54	Altra scoliosi secondaria: Zona dorsale
M41.01	Scoliosi infantile idiopatica: Zona occipito-atlanto-assiale	M41.55	Altra scoliosi secondaria: Zona dorsolombare
M41.02	Scoliosi infantile idiopatica: Zona cervicale	M41.56	Altra scoliosi secondaria: Zona lombare
M41.03	Scoliosi infantile idiopatica: Zona cervicodorsale	M41.57	Altra scoliosi secondaria: Zona lombosacrale
M41.04	Scoliosi infantile idiopatica: Zona dorsale	M41.58	Altra scoliosi secondaria: Zona sacrale e sacrococcigea
M41.05	Scoliosi infantile idiopatica: Zona dorsolombare	M41.59	Altra scoliosi secondaria: Zona non precisata
M41.06	Scoliosi infantile idiopatica: Zona lombare	M41.80	Altre forme di scoliosi: Localizzazioni multiple della colonna vertebrale
M41.07	Scoliosi infantile idiopatica: Zona lombosacrale	M41.81	Altre forme di scoliosi: Zona occipito-atlanto-assiale
M41.08	Scoliosi infantile idiopatica: Zona sacrale e sacrococcigea	M41.82	Altre forme di scoliosi: Zona cervicale
M41.09	Scoliosi infantile idiopatica: Zona non precisata	M41.83	Altre forme di scoliosi: Zona cervicodorsale
M41.10	Scoliosi giovanile idiopatica: Localizzazioni multiple della colonna vertebrale	M41.84	Altre forme di scoliosi: Zona dorsale
M41.11	Scoliosi giovanile idiopatica: Zona occipito-atlanto-assiale	M41.85	Altre forme di scoliosi: Zona dorsolombare
M41.12	Scoliosi giovanile idiopatica: Zona cervicale	M41.86	Altre forme di scoliosi: Zona lombare
M41.13	Scoliosi giovanile idiopatica: Zona cervicodorsale	M41.87	Altre forme di scoliosi: Zona lombosacrale
M41.14	Scoliosi giovanile idiopatica: Zona dorsale	M41.88	Altre forme di scoliosi: Zona sacrale e sacrococcigea
M41.15	Scoliosi giovanile idiopatica: Zona dorsolombare	M41.89	Altre forme di scoliosi: Zona non precisata
M41.16	Scoliosi giovanile idiopatica: Zona lombare	M41.90	Scoliosi non specificata: Localizzazioni multiple della colonna vertebrale
M41.17	Scoliosi giovanile idiopatica: Zona lombosacrale	M41.91	Scoliosi non specificata: Zona occipito-atlanto-assiale
M41.18	Scoliosi giovanile idiopatica: Zona sacrale e sacrococcigea	M41.92	Scoliosi non specificata: Zona cervicale
M41.19	Scoliosi giovanile idiopatica: Zona non precisata	M41.93	Scoliosi non specificata: Zona cervicodorsale
M41.20	Altra scoliosi idiopatica: Localizzazioni multiple della colonna vertebrale	M41.94	Scoliosi non specificata: Zona dorsale
M41.21	Altra scoliosi idiopatica: Zona occipito-atlanto-assiale	M41.95	Scoliosi non specificata: Zona dorsolombare
M41.22	Altra scoliosi idiopatica: Zona cervicale	M41.96	Scoliosi non specificata: Zona lombare
M41.23	Altra scoliosi idiopatica: Zona cervicodorsale	M41.97	Scoliosi non specificata: Zona lombosacrale
M41.24	Altra scoliosi idiopatica: Zona dorsale	M41.98	Scoliosi non specificata: Zona sacrale e sacrococcigea
M41.25	Altra scoliosi idiopatica: Zona dorsolombare	M41.99	Scoliosi non specificata: Zona non precisata
M41.26	Altra scoliosi idiopatica: Zona lombare	M96.2	Cifosi post-irradiazione
M41.27	Altra scoliosi idiopatica: Zona lombosacrale	M96.3	Cifosi post-laminectomia
M41.28	Altra scoliosi idiopatica: Zona sacrale e sacrococcigea	M96.4	Lordosi post-chirurgica
M41.29	Altra scoliosi idiopatica: Zona non precisata	M96.5	Scoliosi post-irradiazione
M41.30	Scoliosi toracogena: Localizzazioni multiple della colonna vertebrale	Q67.5	Deformazione congenita della colonna vertebrale
M41.31	Scoliosi toracogena: Zona occipito-atlanto-assiale	Q76.3	Scoliosi congenita da malformazione ossea congenita
M41.32	Scoliosi toracogena: Zona cervicale		

Procedura I09-2

78.49.22↔	Sostituzione di vertebre con impianto (es. per cifosi): 2 vertebre	78.49.2a↔	Sostituzione di vertebre con altro materiale (es. per cifosi), 4 o più vertebre
78.49.23↔	Sostituzione di vertebre con impianto (es. per cifosi): 3 vertebre	78.49.31↔	Ricostruzione complessa della colonna vertebrale (es. per cifosi) con innesto anteriore di sostegno
78.49.24↔	Sostituzione di vertebre con impianto (es. per cifosi): 4 vertebre	78.49.32↔	Ricostruzione complessa della colonna vertebrale (es. per cifosi) mediante cifosectomia (es. secondo Lindseth-Selzer)
78.49.25↔	Sostituzione di vertebre con impianto (es. per cifosi): 5 o più vertebre	78.49.33↔	Ricostruzione complessa della colonna vertebrale (es. per cifosi) mediante correzione dorsale senza release ventrale
78.49.27↔	Sostituzione di vertebre con altro materiale (es. per cifosi), 2 vertebre		
78.49.28↔	Sostituzione di vertebre con altro materiale (es. per cifosi), 3 vertebre		

78.49.34↔	Ricostruzione complessa della colonna vertebrale (es. per cifosi) mediante correzione dorsale con release ventrale	78.49.51↔	Spondilodesi correttiva (es. per scoliosi) con strumentazione posteriore, senza stabilità primaria, da 3 a 6 segmenti
78.49.35↔	Ricostruzione complessa della colonna vertebrale (es. per cifosi) mediante correzione dorso-ventrale	78.49.52↔	Spondilodesi correttiva (es. per scoliosi) con strumentazione posteriore, senza stabilità primaria, da 7 a 10 segmenti
78.49.36↔	Columnotomia e spondilodesi lordosizzante plurisegmentaria dorsale (DLS) secondo Zielke (es. per cifosi)	78.49.53↔	Spondilodesi correttiva (es. per scoliosi) con strumentazione posteriore, senza stabilità primaria, 11 e più segmenti
78.49.37↔	Columnotomia e osteotomia transpeduncolare di sottrazione (es. secondo Thomasen o Hsu-Yau-Leong) (es. per cifosi)	78.49.54↔	Spondilodesi correttiva (es. per scoliosi) con strumentazione posteriore, con stabilità primaria, da 3 a 6 segmenti
78.49.38↔	Columnotomia e spondilodesi lordosizzante monosegmentaria cervico-toracica (es. secondo Mason, Urist o Simmons) (es. per cifosi)	78.49.55↔	Spondilodesi correttiva (es. per scoliosi) con strumentazione posteriore, con stabilità primaria, da 7 a 10 segmenti
78.49.40↔	Ricostruzione complessa della colonna vertebrale (es. per scoliosi), mediante epifisiodesi per equilibrare la crescita con staffe di lega a memoria di forma [Shape Memory Alloy (SMA)-Staples], 1 staffa	78.49.56↔	Spondilodesi correttiva (es. per scoliosi) con strumentazione posteriore, con stabilità primaria, 11 e più segmenti
78.49.41↔	Ricostruzione complessa della colonna vertebrale (es. per scoliosi), mediante epifisiodesi per equilibrare la crescita con staffe di lega a memoria di forma [Shape Memory Alloy (SMA)-Staples], 2 staffe	78.49.57↔	Spondilodesi correttiva (es. per scoliosi) con strumentazione anteriore, senza stabilità primaria, da 3 a 6 segmenti
78.49.42↔	Ricostruzione complessa della colonna vertebrale (es. per scoliosi), mediante epifisiodesi per equilibrare la crescita con staffe di lega a memoria di forma [Shape Memory Alloy (SMA)-Staples], 3 staffe	78.49.58↔	Spondilodesi correttiva (es. per scoliosi) con strumentazione anteriore, senza stabilità primaria, da 7 a 10 segmenti
78.49.43↔	Ricostruzione complessa della colonna vertebrale (es. per scoliosi), mediante epifisiodesi per equilibrare la crescita con staffe di lega a memoria di forma [Shape Memory Alloy (SMA)-Staples], 4 staffe	78.49.59↔	Spondilodesi correttiva (es. per scoliosi) con strumentazione anteriore o posteriore, altro
78.49.44↔	Ricostruzione complessa della colonna vertebrale (es. per scoliosi), mediante epifisiodesi per equilibrare la crescita con staffe di lega a memoria di forma [Shape Memory Alloy (SMA)-Staples], 5 staffe	78.49.5a↔	Spondilodesi correttiva (es. per scoliosi) con strumentazione anteriore, senza stabilità primaria, 11 e più segmenti
78.49.45↔	Ricostruzione complessa della colonna vertebrale (es. per scoliosi), mediante epifisiodesi per equilibrare la crescita con staffe di lega a memoria di forma [Shape Memory Alloy (SMA)-Staples], 6 staffe	78.49.5b↔	Spondilodesi correttiva (es. per scoliosi) con strumentazione anteriore, con stabilità primaria, da 3 a 6 segmenti
78.49.46↔	Ricostruzione complessa della colonna vertebrale (es. per scoliosi), mediante epifisiodesi per equilibrare la crescita con staffe di lega a memoria di forma [Shape Memory Alloy (SMA)-Staples], 7 staffe	78.49.5c↔	Spondilodesi correttiva (es. per scoliosi) con strumentazione anteriore, con stabilità primaria, da 7 a 10 segmenti
78.49.47↔	Ricostruzione complessa della colonna vertebrale (es. per scoliosi), mediante epifisiodesi per equilibrare la crescita con staffe di lega a memoria di forma [Shape Memory Alloy (SMA)-Staples], 8 staffe	78.49.5d↔	Spondilodesi correttiva (es. per scoliosi) con strumentazione anteriore, con stabilità primaria, 11 e più segmenti
78.49.48↔	Ricostruzione complessa della colonna vertebrale (es. per scoliosi), mediante epifisiodesi per equilibrare la crescita con staffe di lega a memoria di forma [Shape Memory Alloy (SMA)-Staples], 9 staffe	78.49.61↔	Spondilodesi correttiva (es. per scoliosi) con strumentazione combinata anteriore e posteriore, senza stabilità primaria, da 3 a 6 segmenti
78.49.4a↔	Ricostruzione complessa della colonna vertebrale (es. per scoliosi), mediante epifisiodesi per equilibrare la crescita con staffe di lega a memoria di forma [Shape Memory Alloy (SMA)-Staples], 10 staffe	78.49.62↔	Spondilodesi correttiva (es. per scoliosi) con strumentazione combinata anteriore e posteriore, senza stabilità primaria, da 7 a 10 segmenti
78.49.4b↔	Ricostruzione complessa della colonna vertebrale (es. per scoliosi), mediante epifisiodesi per equilibrare la crescita con staffe di lega a memoria di forma [Shape Memory Alloy (SMA)-Staples], 11 staffe	78.49.63↔	Spondilodesi correttiva (es. per scoliosi) con strumentazione combinata anteriore e posteriore, senza stabilità primaria, 11 e più segmenti
78.49.4c↔	Ricostruzione complessa della colonna vertebrale (es. per scoliosi), mediante epifisiodesi per equilibrare la crescita con staffe di lega a memoria di forma [Shape Memory Alloy (SMA)-Staples], 12 staffe	78.49.64↔	Spondilodesi correttiva (es. per scoliosi) con strumentazione combinata anteriore e posteriore, con stabilità primaria, da 3 a 6 segmenti
78.49.4d↔	Ricostruzione complessa della colonna vertebrale (es. per scoliosi), mediante epifisiodesi per equilibrare la crescita con staffe di lega a memoria di forma [Shape Memory Alloy (SMA)-Staples], 13 e più staffe	78.49.65↔	Spondilodesi correttiva (es. per scoliosi) con strumentazione combinata anteriore e posteriore, con stabilità primaria, da 7 a 10 segmenti
78.49.4e↔	Ricostruzione complessa della colonna vertebrale (es. per scoliosi) mediante epifisiodesi dorso-ventrale	78.49.66↔	Spondilodesi correttiva (es. per scoliosi) con strumentazione combinata anteriore e posteriore, con stabilità primaria, 11 e più segmenti
78.49.4f↔	Ricostruzione complessa della colonna vertebrale (es. per scoliosi) mediante epifisiodesi monolaterale con fusione vertebrale dorsale	78.49.69↔	Spondilodesi correttiva (es. per scoliosi) con strumentazione combinata anteriore e posteriore, altro
78.49.4g↔	Ricostruzione complessa della colonna vertebrale (es. per scoliosi) mediante epifisiodesi bilaterale con fusione vertebrale dorsale	78.49.71↔	Ricostruzione complessa della colonna vertebrale (es. per scoliosi) con strumentazione sottocutanea di Harrington (nel bambino)
78.49.50↔	Spondilodesi correttiva (es. per scoliosi) con strumentazione anteriore o posteriore, NAS	78.49.72↔	Ricostruzione complessa della colonna vertebrale (es. per scoliosi) mediante impianto di barre dinamiche
		81.01↔	Artrodesi atlanto-epistrofea
		81.04↔	Artrodesi toracica o toracolombare, approccio anteriore
		81.05↔	Artrodesi toracica o toracolombare, approccio posteriore
		81.06↔	Artrodesi delle vertebre lombari e lumbosacrali, approccio anteriore
		81.07↔	Artrodesi lombare e lumbosacrale, approccio ai processi laterali trasversi
		81.08↔	Artrodesi lombare e lumbosacrale, con approccio posteriore
		81.31↔	Rifusione atlanto-epistrofea
		81.32↔	Rifusione di altre vertebre cervicali, approccio anteriore
		81.33↔	Rifusione di altre vertebre cervicali, approccio posteriore
		81.34↔	Rifusione dorsale o dorsolombare, approccio anteriore
		81.35↔	Rifusione dorsale o dorsolombare, approccio posteriore
		81.36↔	Rifusione lombare o lumbosacrale, approccio anteriore
		81.37↔	Rifusione lombare o lumbosacrale, approccio ai processi laterali trasversi
		81.38↔	Rifusione lombare o lumbosacrale, approccio posteriore
		81.62.00↔	Artrodesi o rifusione di 2-3 vertebre, NAS
		81.62.10↔	Artrodesi di 2 vertebre, dorsale
		81.62.11↔	Artrodesi di 2 vertebre, combinata dorsale e ventrale, intercorporea
		81.62.20↔	Artrodesi di 3 vertebre, dorsale

81.62.21↔	Artrodesi di 3 vertebre, combinata dorsale e ventrale, intercorporea	81.63.22↔	Artrodesi di 7 - 8 vertebre, ventrale, intercorporea
81.62.22↔	Artrodesi di 3 vertebre, ventrale, intercorporea	81.63.23↔	Artrodesi di 7 - 8 vertebre, dorsale, dinamica
81.62.23↔	Artrodesi di 3 vertebre, dorsale, dinamica	81.63.99↔	Artrodesi o rifusione di 4-8 vertebre, altro
81.62.99↔	Artrodesi o rifusione di 2-3 vertebre, altro	81.64.00↔	Artrodesi o rifusione di 9 e più vertebre, NAS
81.63.00↔	Artrodesi o rifusione di 4-8 vertebre, NAS	81.64.10↔	Artrodesi di 9 e più vertebre, dorsale
81.63.10↔	Artrodesi di 4 - 6 vertebre, dorsale	81.64.11↔	Artrodesi di 9 o più vertebre, combinata dorsale e ventrale, intercorporea
81.63.11↔	Artrodesi di 4 - 6 vertebre, combinata dorsale e ventrale, intercorporea	81.64.99↔	Artrodesi o rifusione di 9 e più vertebre, altro
81.63.12↔	Artrodesi di 4 - 6 vertebre, ventrale, intercorporea	81.66.12↔	Cifoplastica, 3 corpi vertebrali
81.63.13↔	Artrodesi di 4 - 6 vertebre, dorsale, dinamica	81.66.13↔	Cifoplastica, 4 e più corpi vertebrali
81.63.20↔	Artrodesi di 7 - 8 vertebre, dorsale	84.51.11↔	Inserzione di gabbie intercorporee, 2 segmenti
81.63.21↔	Artrodesi di 7 - 8 vertebre, combinata dorsale e ventrale, intercorporea	84.51.12↔	Inserzione di gabbie intercorporee, 3 segmenti
		84.51.13↔	Inserzione di gabbie intercorporee, 4 o più segmenti

Procedura I09-3

81.05↔	Artrodesi toracica o toracolombare, approccio posteriore	81.63.22↔	Artrodesi di 7 - 8 vertebre, ventrale, intercorporea
81.35↔	Rifusione dorsale o dorsolombare, approccio posteriore	81.63.23↔	Artrodesi di 7 - 8 vertebre, dorsale, dinamica
81.63.00↔	Artrodesi o rifusione di 4-8 vertebre, NAS	81.63.99↔	Artrodesi o rifusione di 4-8 vertebre, altro
81.63.10↔	Artrodesi di 4 - 6 vertebre, dorsale	81.64.00↔	Artrodesi o rifusione di 9 e più vertebre, NAS
81.63.11↔	Artrodesi di 4 - 6 vertebre, combinata dorsale e ventrale, intercorporea	81.64.10↔	Artrodesi di 9 e più vertebre, dorsale
81.63.12↔	Artrodesi di 4 - 6 vertebre, ventrale, intercorporea	81.64.11↔	Artrodesi di 9 o più vertebre, combinata dorsale e ventrale, intercorporea
81.63.13↔	Artrodesi di 4 - 6 vertebre, dorsale, dinamica	81.64.99↔	Artrodesi o rifusione di 9 e più vertebre, altro
81.63.20↔	Artrodesi di 7 - 8 vertebre, dorsale		
81.63.21↔	Artrodesi di 7 - 8 vertebre, combinata dorsale e ventrale, intercorporea		

ADRG I10**Altri interventi sulla colonna vertebrale o trazione con dispositivo halo**

Almeno una Procedura nella tabella I10-3

DRG I10A**Altri interventi sulla colonna vertebrale o trazione con dispositivo Halo con CC estremamente gravi**

PCCL > 3

DRG I10B**Altri interventi sulla colonna vertebrale con intervento specifico o trazione con dispositivo Halo o età < 16 anni o diagnostica complessa**

Almeno una Procedura nella tabella I10-4 o Età < 16 anni o Diagnosi secondaria nella tabella I10-1 o Diagnosi principale nella tabella I10-2

DRG I10C**Altri interventi sulla colonna vertebrale, età > 15 anni****Diagnosi secondaria I10-1**

G04.1	Paraplegia spastica tropicale	G82.39	Tetraparesi e tetraplegia flaccida: non specificata
G82.02	Paraparesi e paraplegia flaccida: Lesione midollare spinale completa cronica	G82.42	Tetraparesi e tetraplegia spastica: Lesione midollare spinale completa cronica
G82.03	Paraparesi e paraplegia flaccida: Lesione midollare spinale incompleta cronica	G82.43	Tetraparesi e tetraplegia spastica: Lesione midollare spinale incompleta cronica
G82.09	Paraparesi e paraplegia flaccida: non specificata	G82.49	Tetraparesi e tetraplegia spastica: non specificata
G82.12	Paraparesi e paraplegia spastica: Lesione midollare spinale completa cronica	G82.52	Tetraparesi e tetraplegia non specificata: Lesione midollare spinale completa cronica
G82.13	Paraparesi e paraplegia spastica: Lesione midollare spinale incompleta cronica	G82.53	Tetraparesi e tetraplegia non specificata: Lesione midollare spinale incompleta cronica
G82.19	Paraparesi e paraplegia spastica: non specificata	G82.59	Tetraparesi e tetraplegia non specificata: non specificata
G82.22	Paraparesi e paraplegia non specificata: Lesione midollare spinale completa cronica	G95.1	Mielopatie vascolari
G82.23	Paraparesi e paraplegia non specificata: Lesione midollare spinale incompleta cronica	G95.2	Compressione midollare non specificata
G82.29	Paraparesi e paraplegia non specificata: non specificata	G95.80	Cistoplegia con lesione neuronale alta [UMNL]
G82.32	Tetraparesi e tetraplegia flaccida: Lesione midollare spinale completa cronica	G95.81	Cistoplegia con lesione neuronale bassa [LMNL]
G82.33	Tetraparesi e tetraplegia flaccida: Lesione midollare spinale incompleta cronica	G95.9	Malattia del midollo spinale non specificata
		P11.51	Trauma da parto della colonna vertebrale e del midollo spinale: Con paraplegia cronica

Diagnosi principale I10-2

S12.0	Frattura della prima vertebra cervicale	S22.01	Frattura di vertebra dorsale: D1 e D2
S12.1	Frattura della seconda vertebra cervicale	S22.02	Frattura di vertebra dorsale: D3 e D4
S12.21	Frattura della terza vertebra cervicale	S22.03	Frattura di vertebra dorsale: D5 e D6
S12.22	Frattura della quarta vertebra cervicale	S22.04	Frattura di vertebra dorsale: D7 e D8
S12.23	Frattura della quinta vertebra cervicale	S22.05	Frattura di vertebra dorsale: D9 e D10
S12.24	Frattura della sesta vertebra cervicale	S22.06	Frattura di vertebra dorsale: D11 e D12
S12.25	Frattura della settima vertebra cervicale	S22.1	Fratture multiple della colonna dorsale
S12.7	Fratture multiple della colonna cervicale		

Procedura I10-3

02.94†↔	Applicazione o sostituzione di trazione transcutanea cranica o dispositivo di halo	03.53.11↔	Riduzione chiusa di frattura vertebrale con fissazione esterna
03.01.10↔	Rimozione di corpo estraneo dal canale vertebrale, epidurale	03.53.20↔	Riduzione aperta di fratture vertebrali
03.01.99↔	Rimozione di corpo estraneo dal canale vertebrale, altro	03.59.10↔	Altri interventi di riparazione o plastica sulle strutture del canale vertebrale, Chiusura di diastemomieliia
03.02↔	Riapertura di pregressa laminectomia	03.59.11↔	Altri interventi di riparazione o plastica sulle strutture del canale vertebrale, Sezione di filo terminale
03.09.00↔	Altra esplorazione e decompressione del canale vertebrale, NAS	03.59.12↔	Altri interventi di riparazione o plastica sulle strutture del canale vertebrale, Chiusura di fistola spinale
03.09.14↔	Approccio chirurgico alla colonna cervicale (mediante laminotomia o emilaminectomia), posteriore, 1 segmento	03.59.13↔	Altri interventi di riparazione o plastica sulle strutture del canale vertebrale, plastica durale spinale
03.09.15↔	Approccio chirurgico alla colonna cervicale (mediante laminotomia o emilaminectomia), posteriore, 2 segmenti	03.59.99↔	Altri interventi di riparazione o plastica sulle strutture del canale vertebrale, altro
03.09.16↔	Approccio chirurgico alla colonna cervicale (mediante laminotomia o emilaminectomia), posteriore, 3 e più segmenti	03.6↔	Separazione di aderenze del midollo spinale e delle radici dei nervi
03.09.24↔	Approccio chirurgico alla colonna toracica (mediante laminotomia o emilaminectomia), posteriore, 1 segmento	03.79↔	Altro shunt spinale
03.09.25↔	Approccio chirurgico alla colonna toracica (mediante laminotomia o emilaminectomia), posteriore, 2 segmenti	03.93.10↔	Inserzione o sostituzione di elettrodo(i) di neurostimolatore epidurale temporaneo, sistema a elettrodo singolo, stimolazione di prova
03.09.26↔	Approccio chirurgico alla colonna toracica (mediante laminotomia o emilaminectomia), posteriore, 3 e più segmenti	03.93.11↔	Inserzione o sostituzione di elettrodo(i) di neurostimolatore epidurale temporaneo, sistema a più elettrodi, stimolazione di prova
03.09.34↔	Approccio chirurgico alla colonna lombare (mediante laminotomia o flavectomia), posteriore, 1 segmento	03.93.20↔	Inserzione o sostituzione di elettrodo(i) di neurostimolatore epidurale permanente, sistema a elettrodo singolo, stimolazione continua, percutanea
03.09.35↔	Approccio chirurgico alla colonna lombare (mediante laminotomia o flavectomia), posteriore, 2 segmenti	03.93.21↔	Inserzione o sostituzione di elettrodo(i) di neurostimolatore epidurale permanente, sistema a più elettrodi, stimolazione continua, percutanea
03.09.36↔	Approccio chirurgico alla colonna lombare (mediante laminotomia o flavectomia), posteriore, 3 e più segmenti	03.93.22↔	Inserzione o sostituzione di elettrodo(i) di neurostimolatore epidurale permanente, sistema a elettrodo singolo, stimolazione continua, chirurgica a cielo aperto
03.09.41↔	Incisione del canale vertebrale per drenaggio di liquido epidurale	03.93.23↔	Inserzione o sostituzione di elettrodo(i) di neurostimolatore epidurale permanente, sistema a più elettrodi, stimolazione continua, chirurgica a cielo aperto
03.09.43↔	Incisione del midollo e delle meningi spinali per drenaggio di liquido subdurale	03.93.30↔	Inserzione o sostituzione di elettrodo subdurale per stimolazione della radice anteriore
03.09.44↔	Incisione del midollo e delle meningi spinali per drenaggio di ematoma intramidollare	03.93.99↔	Inserzione o sostituzione di elettrodo(i) di neurostimolatore spinale, altro
03.09.45↔	Incisione del midollo e delle meningi spinali per drenaggio di ascesso intramidollare	03.97↔	Revisione di shunt spinale
03.09.49↔	Incisione di canale vertebrale, midollo spinale e meningi spinali, altro	03.98↔	Rimozione di shunt spinale
03.09.91↔	Altra decompressione del canale vertebrale	03.99.10↔	Interventi su vasi sanguigni intraspinali (es. legatura, distruzione, resezione)
03.09.99↔	Altra esplorazione e decompressione del canale vertebrale, altro	03.99.19↔	Altri interventi su vasi sanguigni intraspinali
03.1↔	Sezione delle radici dei nervi intraspinali	03.99.20↔	Interventi sul sistema liquorale spinale, Inserzione di serbatoio sottocutaneo nel sistema liquorale spinale
03.32.10↔	Biopsia chiusa [percutanea] [agobiopsia] del midollo spinale e delle meningi spinali	03.99.21↔	Interventi sul sistema liquorale spinale, Revisione di serbatoio sottocutaneo, catetere o pompa per infusione intratecale ed epidurale di farmaci
03.32.20↔	Biopsia a cielo aperto del midollo spinale e delle meningi spinali	03.99.22↔	Interventi sul sistema liquorale spinale, Rimozione di serbatoio sottocutaneo dal sistema liquorale spinale
03.32.99↔	Biopsia del midollo spinale e delle meningi spinali, altro	03.99.29↔	Altri interventi sul sistema liquorale spinale
03.4x.10↔	Asportazione o distruzione di tessuto tumorale del midollo spinale (intramidollare)	03.99.30↔	Revisione senza sostituzione di elettrodo(i) di neurostimolatore epidurale, elettrodo cilindrico, sistema a elettrodo singolo
03.4x.11↔	Asportazione o distruzione di tessuto tumorale delle meningi spinali e ossa	03.99.31↔	Revisione senza sostituzione di elettrodo(i) di neurostimolatore epidurale, elettrodo cilindrico, sistema a più elettrodi
03.4x.12↔	Asportazione o distruzione di tessuto tumorale delle radici e dei gangli spinali	03.99.32↔	Revisione senza sostituzione di elettrodo(i) di neurostimolatore epidurale, elettrodo piatto, sistema a elettrodo singolo
03.4x.19↔	Asportazione o distruzione di tessuto tumorale del midollo o delle meningi spinali, altro	03.99.33↔	Revisione senza sostituzione di elettrodo(i) di neurostimolatore epidurale, elettrodo piatto, sistema a più elettrodi
03.4x.20↔	Asportazione o distruzione di altra lesione del midollo spinale (intramidollare)		
03.4x.21↔	Asportazione o distruzione di altra lesione delle meningi spinali		
03.4x.22↔	Asportazione o distruzione di altra lesione delle radici e dei gangli spinali		
03.4x.29↔	Asportazione o distruzione di altra lesione del midollo o delle meningi spinali, altro		
03.4x.99↔	Asportazione o distruzione di lesione del midollo o delle meningi spinali, altro		
03.51↔	Riparazione di meningocele spinale		
03.52↔	Riparazione di mielomeningocele spinale		

03.99.40↔	Revisione senza sostituzione di catetere per infusione intratecale ed epidurale	80.59.30↔	Altra distruzione di disco intervertebrale, Decompressione con nucleoplastica
03.99.99↔	Altri interventi sul midollo spinale e sulle strutture del canale vertebrale, altro	80.59.40↔	Altra distruzione di disco intervertebrale, Termomodulazione mini-invasiva del disco intervertebrale
33.34.10↔	Toracoplastica, parziale	80.59.50↔	Altra distruzione di disco intervertebrale, Ricostruzione del disco con sostituto discale su base cellulare
33.34.20↔	Toracoplastica, completa	80.59.99↔	Altra distruzione di disco intervertebrale, altro
33.34.99↔	Toracoplastica, altro	80.89.21↔	Sbrigliamento dell'articolazione sacroiliaca
56.92↔	Impianto di stimolatore elettronico ureterale	80.89.22↔	Asportazione di cisti dell'articolazione sacroiliaca
56.93↔	Sostituzione di stimolatore elettronico ureterale	80.89.29↔	Altra asportazione o distruzione locale di lesione dell'articolazione sacroiliaca
57.96↔	Impianto di stimolatore vescicale elettronico	81.02↔	Altra artrodesi cervicale, approccio anteriore
57.97↔	Sostituzione di stimolatore vescicale elettronico	81.03↔	Altra artrodesi cervicale, approccio posteriore
77.29.20↔	Osteotomia cuneiforme delle vertebre	81.30↔	Rifusione vertebrale, NAS
77.69.11↔	Asportazione locale di lesione o tessuto delle vertebre	81.39↔	Rifusione vertebrale, NAC
77.69.21↔	Sbrigliamento della colonna vertebrale	81.65.10↔	Vertebroplastica, 1 corpo vertebrale
77.89.20↔	Altra osteotomia parziale di una vertebra, Asportazione del dente dell'epistrofeo	81.65.11↔	Vertebroplastica, 2 corpi vertebrali
77.89.21↔	Altra osteotomia parziale di una vertebra, corpo	81.65.12↔	Vertebroplastica, 3 corpi vertebrali
77.89.22↔	Altra osteotomia parziale di una vertebra, altre parti	81.65.13↔	Vertebroplastica, 4 e più corpi vertebrali
77.99.20↔	Osteotomia totale di una vertebra	81.65.99↔	Vertebroplastica, altro
78.49.21↔	Sostituzione di vertebre con impianto (es. per cifosi): 1 vertebra	81.66.10↔	Cifoplastica, 1 corpo vertebrale
78.49.26↔	Sostituzione di vertebre con altro materiale (es. per cifosi), 1 vertebra	81.66.11↔	Cifoplastica, 2 corpi vertebrali
78.49.29↔	Sostituzione di vertebre (es. per cifosi), altro	81.66.12↔	Cifoplastica, 3 corpi vertebrali
78.49.79↔	Ricostruzione complessa della colonna vertebrale, altro	81.66.13↔	Cifoplastica, 4 e più corpi vertebrali
78.50.31↔	Osteosintesi con viti della colonna vertebrale	81.66.99↔	Cifoplastica, altro
78.50.32↔	Osteosintesi della colonna vertebrale mediante cerchiaggio con filo	84.51.10↔	Inserzione di gabbie intercorporee, 1 segmento
78.50.33↔	Osteosintesi della colonna vertebrale mediante sistema con staffe	84.51.99↔	Inserzione di dispositivo intervertebrale d'artrodesi, altro
78.50.34↔	Osteosintesi della colonna vertebrale con placche a uncino	84.66.20↔	Revisione di protesi discale artificiale, cervicale
78.50.35↔	Osteosintesi della colonna vertebrale mediante sistema a viti e barre	84.66.99↔	Revisione o sostituzione di protesi discale artificiale, cervicale, altro
78.50.36↔	Osteosintesi della colonna vertebrale mediante sistema a viti e placca anteriore	84.67↔	Revisione o sostituzione di protesi discale artificiale, toracale
78.50.37↔	Osteosintesi della colonna vertebrale mediante sistema a viti e placca posteriore	84.68.20↔	Revisione di protesi discale artificiale, lombosacrale
78.50.39↔	Procedura di osteosintesi della colonna vertebrale, altro	84.68.99↔	Revisione o sostituzione di protesi discale artificiale, lombosacrale, altro
78.59.20↔	Revisione senza sostituzione di materiale di osteosintesi della colonna vertebrale	84.69.20↔	Revisione di protesi discale artificiale
80.51.10↔	Asportazione di un disco intervertebrale, chirurgica a cielo aperto	84.69.99↔	Revisione o sostituzione di protesi discale artificiale, altro
80.51.11↔	Asportazione di due dischi intervertebrali, chirurgica a cielo aperto	84.80.00↔	Inserzione o sostituzione di dispositivo(i) interspinoso(i), NAS
80.51.12↔	Asportazione di tre o più dischi intervertebrali, chirurgica a cielo aperto	84.80.10↔	Inserzione di spaziatore interspinoso, 1 segmento
80.51.20↔	Asportazione di disco intervertebrale, percutanea con endoscopia	84.80.11↔	Inserzione di spaziatore interspinoso, 2 o più segmenti
80.51.99↔	Asportazione di disco intervertebrale, altro	84.80.20↔	Sostituzione di spaziatore interspinoso, 1 segmento
80.52↔	Chemionucleolisi intervertebrale	84.80.21↔	Sostituzione di spaziatore interspinoso, 2 o più segmenti
80.59.10↔	Altra distruzione di disco intervertebrale, Rimozione di sequestro libero	84.80.99↔	Inserzione o sostituzione di dispositivo(i) interspinoso(i), altro
80.59.20↔	Altra distruzione di disco intervertebrale, Reintervento per recidiva	84.81.20↔	Revisione di dispositivo(i) interspinoso(i)
80.59.21↔	Altra distruzione di disco intervertebrale, Reintervento con lisi radicolare per recidiva	84.81.99↔	Revisione di dispositivo(i) interspinoso(i), altro
		84.82↔	Inserzione o sostituzione di dispositivo(i) peduncolare di stabilizzazione dinamica
		84.83↔	Revisione di dispositivo(i) peduncolare di stabilizzazione dinamica
		84.84↔	Inserzione o sostituzione di dispositivo(i) di sostituzione di faccetta articolare
		84.85↔	Revisione di dispositivo(i) di sostituzione di faccetta articolare
		93.41†↔	Trazione spinale con apparecchiatura cranica

Procedura I10-4

02.94†↔	Applicazione o sostituzione di trazione transcutanea cranica o dispositivo di halo	03.4x.12↔	Asportazione o distruzione di tessuto tumorale delle radici e dei gangli spinali
03.09.16↔	Approccio chirurgico alla colonna cervicale (mediante laminotomia o emilaminectomia), posteriore, 3 e più segmenti	03.4x.20↔	Asportazione o distruzione di altra lesione del midollo spinale (intramidollare)
03.09.26↔	Approccio chirurgico alla colonna toracica (mediante laminotomia o emilaminectomia), posteriore, 3 e più segmenti	03.51↔	Riparazione di meningocele spinale
03.09.44↔	Incisione del midollo e delle meningi spinali per drenaggio di ematoma intramidollare	03.52↔	Riparazione di mielomeningocele spinale
03.09.45↔	Incisione del midollo e delle meningi spinali per drenaggio di ascesso intramidollare	03.59.10↔	Altri interventi di riparazione o plastica sulle strutture del canale vertebrale, Chiusura di diastematomielia
03.4x.10↔	Asportazione o distruzione di tessuto tumorale del midollo spinale (intramidollare)	03.59.11↔	Altri interventi di riparazione o plastica sulle strutture del canale vertebrale, Sezione di filo terminale
03.4x.11↔	Asportazione o distruzione di tessuto tumorale delle meningi spinali e ossa	77.99.20↔	Osteotomia totale di una vertebra
		93.41†↔	Trazione spinale con apparecchiatura cranica

ADRG I11 Interventi di allungamento di un arto

Procedura nella tabella I11-1

DRG I11Z Interventi di allungamento di un arto**Procedura I11-1**

77.32.10↔	Corticotomia per osteogenesi distrattiva dell'omero	78.33↔	Allungamento di radio e ulna
77.33.10↔	Corticotomia per osteogenesi distrattiva del radio e dell'ulna	78.35.00↔	Allungamento del femore, NAS
77.35.11↔	Corticotomia per osteogenesi distrattiva del collo femorale	78.35.10↔	Allungamento del collo femorale
77.35.21↔	Corticotomia per osteogenesi distrattiva di altre parti del femore	78.35.19↔	Allungamento di altre parti del femore
77.37.12↔	Corticotomia per osteogenesi distrattiva della tibia	78.35.99↔	Allungamento del femore, altro
77.37.21↔	Corticotomia per osteogenesi distrattiva della fibula	78.37↔	Allungamento di tibia e fibula
78.32↔	Allungamento dell'omero		

ADRG I12 Infezione / infiammazione di ossa e articolazioni con miscelanea di interventi su sistema muscoloscheletrico e tessuto connettivo

Diagnosi principale nella tabella I12-1 e almeno una Procedura nella tabella I12-2

DRG I12A Infezione / infiammazione di ossa e articolazioni con miscelanea di interventi su sistema muscoloscheletrico e tessuto connettivo con CC estremamente gravi

PCCL > 3

DRG I12B Infezione / infiammazione di ossa e articolazioni con miscelanea di interventi su sistema muscoloscheletrico e tessuto connettivo con CC gravi o revisione del ginocchio

PCCL > 2 o Procedura nella tabella I12-3

DRG I12C Infezione / infiammazione di ossa e articolazioni con miscelanea di interventi su sistema muscoloscheletrico e tessuto connettivo senza CC estremamente gravi o gravi, senza revisione del ginocchio**Diagnosi principale I12-1**

A18.0	Tubercolosi delle ossa e delle articolazioni	M00.93	Artrite piogenica non specificata: avambraccio
M00.00	Artrite e poliartrite stafilococcica: Localizzazioni multiple	M00.95	Artrite piogenica non specificata: coscia
M00.01	Artrite e poliartrite stafilococcica: area spalla	M00.96	Artrite piogenica non specificata: gamba
M00.02	Artrite e poliartrite stafilococcica: braccio	M02.10	Artropatia post-dissenterica: Localizzazioni multiple
M00.03	Artrite e poliartrite stafilococcica: avambraccio	M02.11	Artropatia post-dissenterica: area spalla
M00.05	Artrite e poliartrite stafilococcica: coscia	M02.12	Artropatia post-dissenterica: braccio
M00.06	Artrite e poliartrite stafilococcica: gamba	M02.13	Artropatia post-dissenterica: avambraccio
M00.10	Artrite e poliartrite pneumococcica: Localizzazioni multiple	M02.15	Artropatia post-dissenterica: coscia
M00.11	Artrite e poliartrite pneumococcica: area spalla	M02.16	Artropatia post-dissenterica: gamba
M00.12	Artrite e poliartrite pneumococcica: braccio	M02.30	Malattia di Reiter: Localizzazioni multiple
M00.13	Artrite e poliartrite pneumococcica: avambraccio	M02.31	Malattia di Reiter: area spalla
M00.15	Artrite e poliartrite pneumococcica: coscia	M02.32	Malattia di Reiter: braccio
M00.16	Artrite e poliartrite pneumococcica: gamba	M02.33	Malattia di Reiter: avambraccio
M00.20	Altre artriti e poliartriti streptococciche: Localizzazioni multiple	M02.35	Malattia di Reiter: coscia
M00.21	Altre artriti e poliartriti streptococciche: area spalla	M02.36	Malattia di Reiter: gamba
M00.22	Altre artriti e poliartriti streptococciche: braccio	M02.90	Artropatia reattiva non specificata: Localizzazioni multiple
M00.23	Altre artriti e poliartriti streptococciche: avambraccio	M02.91	Artropatia reattiva non specificata: area spalla
M00.25	Altre artriti e poliartriti streptococciche: coscia	M02.92	Artropatia reattiva non specificata: braccio
M00.26	Altre artriti e poliartriti streptococciche: gamba	M02.93	Artropatia reattiva non specificata: avambraccio
M00.80	Artrite e poliartrite da altri batteri specificati: Localizzazioni multiple	M02.95	Artropatia reattiva non specificata: coscia
M00.81	Artrite e poliartrite da altri batteri specificati: area spalla	M02.96	Artropatia reattiva non specificata: gamba
M00.82	Artrite e poliartrite da altri batteri specificati: braccio	M05.00	Sindrome di Felty: Localizzazioni multiple
M00.83	Artrite e poliartrite da altri batteri specificati: avambraccio	M05.01	Sindrome di Felty: area spalla
M00.85	Artrite e poliartrite da altri batteri specificati: coscia	M05.02	Sindrome di Felty: braccio
M00.86	Artrite e poliartrite da altri batteri specificati: gamba	M05.03	Sindrome di Felty: avambraccio
M00.90	Artrite piogenica non specificata: Localizzazioni multiple	M05.05	Sindrome di Felty: coscia
M00.91	Artrite piogenica non specificata: area spalla	M05.06	Sindrome di Felty: gamba
M00.92	Artrite piogenica non specificata: braccio	M05.20	Vascolite reumatoide: Localizzazioni multiple
		M05.21	Vascolite reumatoide: area spalla

M05.22	Vascolite reumatoide: braccio	M08.00	Artrite reumatoide giovanile: Localizzazioni multiple
M05.23	Vascolite reumatoide: avambraccio	M08.01	Artrite reumatoide giovanile: area spalla
M05.25	Vascolite reumatoide: coscia	M08.02	Artrite reumatoide giovanile: braccio
M05.26	Vascolite reumatoide: gamba	M08.03	Artrite reumatoide giovanile: avambraccio
M05.30	Artrite reumatoide con interessamento di altri organi e apparati: Localizzazioni multiple	M08.05	Artrite reumatoide giovanile: coscia
M05.31	Artrite reumatoide con interessamento di altri organi e apparati: area spalla	M08.06	Artrite reumatoide giovanile: gamba
M05.32	Artrite reumatoide con interessamento di altri organi e apparati: braccio	M08.20	Artrite giovanile con esordio sistemico: Localizzazioni multiple
M05.33	Artrite reumatoide con interessamento di altri organi e apparati: avambraccio	M08.21	Artrite giovanile con esordio sistemico: area spalla
M05.35	Artrite reumatoide con interessamento di altri organi e apparati: coscia	M08.22	Artrite giovanile con esordio sistemico: braccio
M05.36	Artrite reumatoide con interessamento di altri organi e apparati: gamba	M08.23	Artrite giovanile con esordio sistemico: avambraccio
M05.80	Altra artrite reumatoide sieropositiva: Localizzazioni multiple	M08.25	Artrite giovanile con esordio sistemico: coscia
M05.81	Altra artrite reumatoide sieropositiva: area spalla	M08.26	Artrite giovanile con esordio sistemico: gamba
M05.82	Altra artrite reumatoide sieropositiva: braccio	M08.3	Artrite cronica giovanile (sieronegativa), forma poliarticolare
M05.83	Altra artrite reumatoide sieropositiva: avambraccio	M08.40	Artrite cronica giovanile (sieronegativa), forma pauciarticolare: Localizzazioni multiple
M05.85	Altra artrite reumatoide sieropositiva: coscia	M08.41	Artrite cronica giovanile (sieronegativa), forma pauciarticolare: area spalla
M05.86	Altra artrite reumatoide sieropositiva: gamba	M08.42	Artrite cronica giovanile (sieronegativa), forma pauciarticolare: braccio
M05.90	Artrite reumatoide sieropositiva non specificata: Localizzazioni multiple	M08.43	Artrite cronica giovanile (sieronegativa), forma pauciarticolare: avambraccio
M05.91	Artrite reumatoide sieropositiva non specificata: area spalla	M08.45	Artrite cronica giovanile (sieronegativa), forma pauciarticolare: coscia
M05.92	Artrite reumatoide sieropositiva non specificata: braccio	M08.46	Artrite cronica giovanile (sieronegativa), forma pauciarticolare: gamba
M05.93	Artrite reumatoide sieropositiva non specificata: avambraccio	M08.70	Vascolite in artrite giovanile: Localizzazioni multiple
M05.95	Artrite reumatoide sieropositiva non specificata: coscia	M08.71	Vascolite in artrite giovanile: area spalla
M05.96	Artrite reumatoide sieropositiva non specificata: gamba	M08.72	Vascolite in artrite giovanile: braccio
M06.00	Artrite reumatoide sieronegativa: Localizzazioni multiple	M08.73	Vascolite in artrite giovanile: avambraccio
M06.01	Artrite reumatoide sieronegativa: area spalla	M08.75	Vascolite in artrite giovanile: coscia
M06.02	Artrite reumatoide sieronegativa: braccio	M08.76	Vascolite in artrite giovanile: gamba
M06.03	Artrite reumatoide sieronegativa: avambraccio	M08.80	Altra artrite giovanile: Localizzazioni multiple
M06.05	Artrite reumatoide sieronegativa: coscia	M08.81	Altra artrite giovanile: area spalla
M06.06	Artrite reumatoide sieronegativa: gamba	M08.82	Altra artrite giovanile: braccio
M06.10	Morbo di Still dell'adulto: Localizzazioni multiple	M08.83	Altra artrite giovanile: avambraccio
M06.11	Morbo di Still dell'adulto: area spalla	M08.85	Altra artrite giovanile: coscia
M06.12	Morbo di Still dell'adulto: braccio	M08.86	Altra artrite giovanile: gamba
M06.13	Morbo di Still dell'adulto: avambraccio	M08.90	Artrite giovanile non specificata: Localizzazioni multiple
M06.15	Morbo di Still dell'adulto: coscia	M08.91	Artrite giovanile non specificata: area spalla
M06.16	Morbo di Still dell'adulto: gamba	M08.92	Artrite giovanile non specificata: braccio
M06.20	Borsite reumatoide: Localizzazioni multiple	M08.93	Artrite giovanile non specificata: avambraccio
M06.21	Borsite reumatoide: area spalla	M08.95	Artrite giovanile non specificata: coscia
M06.22	Borsite reumatoide: braccio	M08.96	Artrite giovanile non specificata: gamba
M06.23	Borsite reumatoide: avambraccio	M12.00	Artropatia cronica post-reumatica [Jaccoud]: Localizzazioni multiple
M06.25	Borsite reumatoide: coscia	M12.01	Artropatia cronica post-reumatica [Jaccoud]: area spalla
M06.26	Borsite reumatoide: gamba	M12.02	Artropatia cronica post-reumatica [Jaccoud]: braccio
M06.30	Nodulo reumatoide: Localizzazioni multiple	M12.03	Artropatia cronica post-reumatica [Jaccoud]: avambraccio
M06.31	Nodulo reumatoide: area spalla	M12.05	Artropatia cronica post-reumatica [Jaccoud]: coscia
M06.32	Nodulo reumatoide: braccio	M12.06	Artropatia cronica post-reumatica [Jaccoud]: gamba
M06.33	Nodulo reumatoide: avambraccio	M33.1	Altra dermatomiosite
M06.35	Nodulo reumatoide: coscia	M33.2	Polimiosite
M06.36	Nodulo reumatoide: gamba	M34.0	Sclerosi sistemica progressiva
M06.40	Poliartropatia infiammatoria: Localizzazioni multiple	M34.9	Sclerosi sistemica non specificata
M06.41	Poliartropatia infiammatoria: area spalla	M35.1	Altre sindromi sovrapposte
M06.42	Poliartropatia infiammatoria: braccio	M35.2	Malattia di Behçet
M06.43	Poliartropatia infiammatoria: avambraccio	M35.3	Polimialgia reumatica
M06.45	Poliartropatia infiammatoria: coscia	M45.00	Spondilite anchilosante: Localizzazioni multiple della colonna vertebrale
M06.46	Poliartropatia infiammatoria: gamba	M45.01	Spondilite anchilosante: Zona occipito-atlanto-assiale
M06.80	Altra artrite reumatoide specificata: Localizzazioni multiple	M45.02	Spondilite anchilosante: Zona cervicale
M06.81	Altra artrite reumatoide specificata: area spalla	M45.03	Spondilite anchilosante: Zona cervicodorsale
M06.82	Altra artrite reumatoide specificata: braccio	M45.05	Spondilite anchilosante: Zona dorsolombare
M06.83	Altra artrite reumatoide specificata: avambraccio	M45.06	Spondilite anchilosante: Zona lombare
M06.85	Altra artrite reumatoide specificata: coscia	M46.20	Osteomielite vertebrale: Localizzazioni multiple della colonna vertebrale
M06.86	Altra artrite reumatoide specificata: gamba	M46.21	Osteomielite vertebrale: Zona occipito-atlanto-assiale
M06.90	Artrite reumatoide non specificata: Localizzazioni multiple	M46.22	Osteomielite vertebrale: Zona cervicale
M06.91	Artrite reumatoide non specificata: area spalla	M46.23	Osteomielite vertebrale: Zona cervicodorsale
M06.92	Artrite reumatoide non specificata: braccio	M46.25	Osteomielite vertebrale: Zona dorsolombare
M06.93	Artrite reumatoide non specificata: avambraccio	M46.26	Osteomielite vertebrale: Zona lombare
M06.95	Artrite reumatoide non specificata: coscia		
M06.96	Artrite reumatoide non specificata: gamba		

M86.00	Osteomielite acuta ematogena: Localizzazioni multiple	M86.50	Altra osteomielite cronica ematogena: Localizzazioni multiple
M86.01	Osteomielite acuta ematogena: area spalla	M86.51	Altra osteomielite cronica ematogena: area spalla
M86.02	Osteomielite acuta ematogena: braccio	M86.52	Altra osteomielite cronica ematogena: braccio
M86.03	Osteomielite acuta ematogena: avambraccio	M86.53	Altra osteomielite cronica ematogena: avambraccio
M86.05	Osteomielite acuta ematogena: coscia	M86.55	Altra osteomielite cronica ematogena: coscia
M86.06	Osteomielite acuta ematogena: gamba	M86.56	Altra osteomielite cronica ematogena: gamba
M86.10	Altra osteomielite acuta: Localizzazioni multiple	M86.60	Altra osteomielite cronica: Localizzazioni multiple
M86.11	Altra osteomielite acuta: area spalla	M86.61	Altra osteomielite cronica: area spalla
M86.12	Altra osteomielite acuta: braccio	M86.62	Altra osteomielite cronica: braccio
M86.13	Altra osteomielite acuta: avambraccio	M86.63	Altra osteomielite cronica: avambraccio
M86.15	Altra osteomielite acuta: coscia	M86.65	Altra osteomielite cronica: coscia
M86.16	Altra osteomielite acuta: gamba	M86.66	Altra osteomielite cronica: gamba
M86.20	Osteomielite subacuta: Localizzazioni multiple	M86.80	Altra osteomielite: Localizzazioni multiple
M86.21	Osteomielite subacuta: area spalla	M86.81	Altra osteomielite: area spalla
M86.22	Osteomielite subacuta: braccio	M86.82	Altra osteomielite: braccio
M86.23	Osteomielite subacuta: avambraccio	M86.83	Altra osteomielite: avambraccio
M86.25	Osteomielite subacuta: coscia	M86.85	Altra osteomielite: coscia
M86.26	Osteomielite subacuta: gamba	M86.86	Altra osteomielite: gamba
M86.30	Osteomielite cronica multifocale: Localizzazioni multiple	M86.90	Osteomielite non specificata: Localizzazioni multiple
M86.31	Osteomielite cronica multifocale: area spalla	M86.91	Osteomielite non specificata: area spalla
M86.32	Osteomielite cronica multifocale: braccio	M86.92	Osteomielite non specificata: braccio
M86.33	Osteomielite cronica multifocale: avambraccio	M86.93	Osteomielite non specificata: avambraccio
M86.35	Osteomielite cronica multifocale: coscia	M86.95	Osteomielite non specificata: coscia
M86.36	Osteomielite cronica multifocale: gamba	M86.96	Osteomielite non specificata: gamba
M86.40	Osteomielite cronica con fistola: Localizzazioni multiple	T84.5	Infezione e reazione infiammatoria da protesi articolare interna [qualsiasi sede]
M86.41	Osteomielite cronica con fistola: area spalla	T84.6	Infezione e reazione infiammatoria da dispositivo fissatore interno [qualsiasi sede]
M86.42	Osteomielite cronica con fistola: braccio	T84.7	Infezione e reazione infiammatoria da altri dispositivi, impianti ed innesti interni ortopedici
M86.43	Osteomielite cronica con fistola: avambraccio		
M86.45	Osteomielite cronica con fistola: coscia		
M86.46	Osteomielite cronica con fistola: gamba		

Procedura I12-2

27.55.00↔	Innesto a tutto spessore di cute su labbro e bocca, NAS	77.04.11↔	Sequestrectomia del carpo e del metacarpo, con impianto di sistema di somministrazione farmacologica
27.55.10↔	Piccolo innesto a tutto spessore su labbro e bocca	77.04.99↔	Sequestrectomia del carpo e del metacarpo, altro
27.55.20↔	Ampio innesto a tutto spessore su labbro e bocca	77.05.00↔	Sequestrectomia del femore, NAS
27.55.99↔	Innesto a tutto spessore di cute su labbro e bocca, altro	77.05.10↔	Sequestrectomia del femore, senza impianto di sistema di somministrazione farmacologica
27.56.10↔	Piccolo innesto cutaneo sottile su labbro e bocca	77.05.11↔	Sequestrectomia del femore, con impianto di sistema di somministrazione farmacologica
27.56.20↔	Ampio innesto cutaneo a spessore parziale su labbro e bocca	77.05.99↔	Sequestrectomia del femore, altro
27.56.30↔	Piccolo eteroinnesto di cute nel labbro	77.06.00↔	Sequestrectomia della rotula, NAS
27.56.40↔	Ampio eteroinnesto di cute nel labbro	77.06.10↔	Sequestrectomia della rotula, senza impianto di sistema di somministrazione farmacologica
27.56.50↔	Piccolo omoinnesto di cute nel labbro	77.06.11↔	Sequestrectomia della rotula, con impianto di sistema di somministrazione farmacologica
27.56.60↔	Ampio omoinnesto di cute nel labbro	77.06.99↔	Sequestrectomia della rotula, altro
27.56.99↔	Altro innesto di cute su labbro e bocca, altro	77.07.00↔	Sequestrectomia della tibia e fibula, NAS
27.57.10↔	Impianto di innesto libero con anastomosi microvascolare su labbro e bocca	77.07.10↔	Sequestrectomia della tibia e fibula, senza impianto di sistema di somministrazione farmacologica
27.57.11↔	Impianto di lembo a distanza pedunculato su labbro e bocca	77.07.11↔	Sequestrectomia della tibia e fibula, con impianto di sistema di somministrazione farmacologica
27.57.99↔	Innesto di lembo pedunculato o libero su labbro e bocca, altro	77.07.99↔	Sequestrectomia della tibia e fibula, altro
77.00↔	Sequestrectomia, sede non specificata	77.08.00↔	Sequestrectomia del tarso e del metatarso, NAS
77.01.00↔	Sequestrectomia della scapola, clavicola e torace [coste e sterno], NAS	77.08.10↔	Sequestrectomia del tarso e del metatarso, senza impianto di sistema di somministrazione farmacologica
77.01.10↔	Sequestrectomia della scapola e della clavicola, senza impianto di sistema di somministrazione farmacologica	77.08.11↔	Sequestrectomia del tarso e del metatarso, con impianto di sistema di somministrazione farmacologica
77.01.11↔	Sequestrectomia della scapola e della clavicola, con impianto di sistema di somministrazione farmacologica	77.08.99↔	Sequestrectomia del tarso e del metatarso, altro
77.01.20↔	Sequestrectomia di coste e sterno, senza impianto di sistema di somministrazione farmacologica	77.09.00↔	Sequestrectomia di altre ossa specificate, escluse quelle facciali, NAS
77.01.21↔	Sequestrectomia di coste e sterno, con impianto di sistema di somministrazione farmacologica	77.09.10↔	Sequestrectomia di falangi delle mani, senza impianto di sistema di somministrazione farmacologica
77.01.99↔	Sequestrectomia della scapola, clavicola e torace [coste e sterno], altro	77.09.11↔	Sequestrectomia di falangi delle mani, con impianto di sistema di somministrazione farmacologica
77.02.00↔	Sequestrectomia dell'omero, NAS	77.09.20↔	Sequestrectomia della colonna vertebrale, senza impianto di sistema di somministrazione farmacologica
77.02.10↔	Sequestrectomia dell'omero, senza impianto di sistema di somministrazione farmacologica	77.09.21↔	Sequestrectomia della colonna vertebrale, con impianto di sistema di somministrazione farmacologica
77.02.11↔	Sequestrectomia dell'omero, con impianto di sistema di somministrazione farmacologica		
77.02.99↔	Sequestrectomia dell'omero, altro		
77.04.00↔	Sequestrectomia del carpo e del metacarpo, NAS		
77.04.10↔	Sequestrectomia del carpo e del metacarpo, senza impianto di sistema di somministrazione farmacologica		

77.09.30↔	Sequestrectomia delle ossa pelviche, senza impianto di sistema di somministrazione farmacologica	77.67.20↔	Sbrigliamento della tibia
77.09.31↔	Sequestrectomia delle ossa pelviche, con impianto di sistema di somministrazione farmacologica	77.67.21↔	Sbrigliamento della fibula
77.09.40↔	Sequestrectomia di falangi dei piedi, senza impianto di sistema di somministrazione farmacologica	77.67.99↔	Asportazione locale di lesione o tessuto di tibia e fibula, altro
77.09.41↔	Sequestrectomia di falangi dei piedi, con impianto di sistema di somministrazione farmacologica	77.68.00↔	Asportazione locale di lesione o tessuto di tarso e metatarso, NAS
77.09.90↔	Sequestrectomia di ulteriori ossa specificate, senza impianto di sistema di somministrazione farmacologica	77.68.10↔	Asportazione locale di lesione o tessuto del tarso
77.09.91↔	Sequestrectomia di ulteriori ossa specificate, con impianto di sistema di somministrazione farmacologica	77.68.11↔	Asportazione locale di lesione o tessuto del metatarso
77.09.99↔	Sequestrectomia di altre ossa specificate, escluse quelle facciali, altro	77.68.20↔	Sbrigliamento del tarso
77.10↔	Altra incisione dell'osso senza sezione, sede non specificata	77.68.21↔	Sbrigliamento del metatarso
77.11.10↔	Incisione della scapola e della clavicola, Esplorazione e trapanazione	77.68.99↔	Asportazione locale di lesione o tessuto di tarso e metatarso, altro
77.11.11↔	Incisione della scapola e della clavicola, Rimozione di corpo estraneo	77.69.11↔	Asportazione locale di lesione o tessuto delle vertebre
77.11.12↔	Incisione della scapola e della clavicola, Impianto e rimozione di sistema di somministrazione farmacologica	77.69.12↔	Asportazione locale di lesione o tessuto delle ossa pelviche
77.11.13↔	Incisione della scapola e della clavicola, Drenaggio	77.69.13↔	Asportazione locale di lesione o tessuto delle falangi dei piedi
77.11.20↔	Incisione delle coste e dello sterno, Esplorazione e trapanazione	77.69.21↔	Sbrigliamento della colonna vertebrale
77.11.21↔	Incisione delle coste e dello sterno, Rimozione di corpo estraneo	77.69.22↔	Sbrigliamento delle ossa pelviche
77.11.22↔	Incisione delle coste e dello sterno, Impianto e rimozione di sistema di somministrazione farmacologica	77.69.23↔	Sbrigliamento di falangi dei piedi
77.11.23↔	Incisione delle coste e dello sterno, Drenaggio	77.81.00↔	Altra osteotomia parziale della scapola, della clavicola, delle coste e dello sterno, NAS
77.11.99↔	Altra incisione della scapola, della clavicola, delle coste e dello sterno senza sezione, altro	77.81.10↔	Altra osteotomia parziale della scapola e della clavicola
77.12.00↔	Altra incisione dell'omero senza sezione, NAS	77.81.11↔	Altra osteotomia parziale di una costa
77.12.10↔	Altra incisione dell'omero senza sezione, Esplorazione e trapanazione	77.81.12↔	Altra osteotomia parziale dello sterno
77.12.11↔	Altra incisione dell'omero senza sezione, Rimozione di corpo estraneo	77.81.99↔	Altra osteotomia parziale della scapola, della clavicola, delle coste e dello sterno, altro
77.12.12↔	Altra incisione dell'omero senza sezione, Impianto e rimozione di sistema di somministrazione farmacologica	77.82↔	Altra osteotomia parziale dell'omero
77.12.13↔	Altra incisione dell'omero senza sezione, Drenaggio	77.83↔	Altra osteotomia parziale del radio e dell'ulna
77.12.99↔	Altra incisione dell'omero senza sezione, altro	77.84↔	Altra osteotomia parziale del carpo e del metacarpo
77.16.00↔	Altra incisione della rotula senza sezione, NAS	77.86↔	Altra osteotomia parziale della rotula
77.16.10↔	Altra incisione della rotula senza sezione, Esplorazione e trapanazione	77.87.00↔	Altra osteotomia parziale della tibia e della fibula, NAS
77.16.11↔	Altra incisione della rotula senza sezione, Rimozione di corpo estraneo	77.87.10↔	Altra osteotomia parziale della tibia
77.16.12↔	Altra incisione della rotula senza sezione, Impianto e rimozione di sistema di somministrazione farmacologica	77.87.11↔	Altra osteotomia parziale della fibula
77.16.13↔	Altra incisione della rotula senza sezione, Drenaggio	77.87.99↔	Altra osteotomia parziale della tibia e della fibula, altro
77.16.99↔	Altra incisione della rotula senza sezione, altro	77.88↔	Altra osteotomia parziale del tarso e del metatarso
77.60↔	Asportazione locale di lesione o tessuto osseo, sede non specificata	77.89.20↔	Altra osteotomia parziale di una vertebra, Asportazione del dente dell'epistrofeo
77.61.00↔	Asportazione locale di lesione o tessuto della scapola, della clavicola, delle coste e dello sterno, NAS	77.89.21↔	Altra osteotomia parziale di una vertebra, corpo
77.61.10↔	Asportazione locale di lesione o tessuto della scapola e della clavicola	77.89.22↔	Altra osteotomia parziale di una vertebra, altre parti
77.61.11↔	Asportazione locale di lesione o tessuto di una costa	77.89.40↔	Altra osteotomia parziale di falangi dei piedi
77.61.12↔	Asportazione locale di lesione o tessuto dello sterno	77.91.00↔	Ostectomia totale della scapola, della clavicola, delle coste e dello sterno, NAS
77.61.20↔	Sbrigliamento della scapola e della clavicola	77.91.10↔	Ostectomia totale della scapola e della clavicola
77.61.99↔	Asportazione locale di lesione o tessuto della scapola, della clavicola, delle coste e dello sterno, altro	77.91.11↔	Ostectomia totale di una costa
77.62.00↔	Asportazione locale di lesione o tessuto dell'omero, NAS	77.91.12↔	Ostectomia totale di una costa cervicale
77.62.20↔	Sbrigliamento dell'omero	77.91.13↔	Ostectomia totale dello sterno
77.62.99↔	Asportazione locale di lesione o tessuto dell'omero, altro	77.91.99↔	Ostectomia totale della scapola, della clavicola, delle coste e dello sterno, altro
77.63.00↔	Asportazione locale di lesione o tessuto di radio e ulna, NAS	77.92↔	Ostectomia totale dell'omero
77.63.20↔	Sbrigliamento di radio e ulna	77.93↔	Ostectomia totale del radio e dell'ulna
77.63.99↔	Asportazione locale di lesione o tessuto di radio e ulna, altro	77.94↔	Ostectomia totale del carpo e del metacarpo
77.64.00↔	Asportazione locale di lesione o tessuto di carpo e metacarpo, NAS	77.96↔	Ostectomia totale della rotula
77.64.20↔	Sbrigliamento di carpo e metacarpo	77.97.00↔	Ostectomia totale della tibia e della fibula, NAS
77.64.99↔	Asportazione locale di lesione o tessuto di carpo e metacarpo, altro	77.97.10↔	Ostectomia totale della tibia
77.67.00↔	Asportazione locale di lesione o tessuto di tibia e fibula, NAS	77.97.11↔	Ostectomia totale della fibula
77.67.10↔	Asportazione locale di lesione o tessuto della tibia	77.97.99↔	Ostectomia totale della tibia e della fibula, altro
77.67.11↔	Asportazione locale di lesione o tessuto della fibula	77.98.00↔	Ostectomia totale del tarso e del metatarso, NAS
		77.98.10↔	Ostectomia totale del tarso
		77.98.11↔	Ostectomia totale del metatarso
		77.98.99↔	Ostectomia totale del tarso e del metatarso, altro
		77.99.10↔	Ostectomia totale di falangi delle mani
		77.99.20↔	Ostectomia totale di una vertebra
		77.99.40↔	Ostectomia totale di falangi dei piedi
		78.01.00↔	Innesto osseo di scapola, della clavicola, delle coste e dello sterno, NAS
		78.01.10↔	Innesto osseo della scapola e della clavicola, con peduncolo vascolare e anastomosi microvascolare
		78.01.11↔	Innesto osseo della scapola e della clavicola, con peduncolo vascolare senza anastomosi microvascolare
		78.01.12↔	Innesto osseo della scapola e della clavicola, allogeneo
		78.01.13↔	Innesto osteocondrale della scapola e della clavicola

78.01.19↔	Innesto osseo della scapola e della clavicola, altro (es. spungiosa autologa, innesto corticospongioso, innesto senza peduncolo vascolare)	78.12.10↔	Riduzione chiusa di frattura dell'omero prossimale con fissatore esterno
78.01.20↔	Innesto osseo delle coste e dello sterno, ogni intervento	78.12.11↔	Riduzione aperta di frattura dell'omero prossimale con fissatore esterno
78.01.99↔	Innesto osseo di scapola, della clavicola, delle coste e dello sterno, altro	78.12.90↔	Riduzione chiusa di altra frattura dell'omero con fissatore esterno
78.02.10↔	Innesto osseo dell'omero, con peduncolo vascolare e anastomosi microvascolare	78.12.91↔	Riduzione aperta di altra frattura dell'omero con fissatore esterno
78.02.11↔	Innesto osseo dell'omero, con peduncolo vascolare senza anastomosi microvascolare	78.12.99↔	Applicazione di fissatore esterno dell'omero (Incl. Riduzione di frattura), altro
78.02.12↔	Innesto osseo dell'omero, allogenico	78.13.00↔	Applicazione di fissatore esterno del radio (Incl. Riduzione di frattura), NAS
78.02.13↔	Innesto osteocondrale dell'omero	78.13.10↔	Riduzione chiusa di frattura del radio distale con fissatore esterno
78.03.13↔	Innesto osteocondrale del radio e dell'ulna	78.13.11↔	Riduzione chiusa di altra frattura del radio con fissatore esterno
78.04.10↔	Innesto osseo del carpo e del metacarpo, con peduncolo vascolare e anastomosi microvascolare	78.13.12↔	Riduzione aperta di frattura del radio distale con fissatore esterno
78.04.11↔	Innesto osseo del carpo e del metacarpo, con peduncolo vascolare senza anastomosi microvascolare	78.13.13↔	Riduzione aperta di altra frattura del radio con fissatore esterno
78.04.12↔	Innesto osseo del carpo e del metacarpo, allogenico	78.13.20↔	Riduzione chiusa di frattura dell'ulna con fissatore esterno
78.04.13↔	Innesto osteocondrale del carpo e del metacarpo	78.13.99↔	Applicazione di fissatore esterno del radio (Incl. Riduzione di frattura), altro
78.06.10↔	Innesto osseo della rotula, con peduncolo vascolare e anastomosi microvascolare	78.14.00↔	Applicazione di fissatore esterno di carpo e metacarpo (Incl. Riduzione di frattura), NAS
78.06.12↔	Innesto osseo della rotula, allogenico	78.14.10↔	Riduzione chiusa di frattura di carpo e metacarpo con fissatore esterno
78.06.20↔	Innesto osseo della rotula, Trasposizione, con peduncolo vascolare senza anastomosi microvascolare	78.14.11↔	Riduzione aperta di frattura di carpo e metacarpo con fissatore esterno
78.07.10↔	Innesto osseo della tibia, con peduncolo vascolare e anastomosi microvascolare	78.14.99↔	Applicazione di fissatore esterno di carpo e metacarpo (Incl. Riduzione di frattura), altro
78.07.11↔	Innesto osseo della tibia, con peduncolo vascolare senza anastomosi microvascolare	78.15.00↔	Applicazione di fissatore esterno del femore (Incl. Riduzione di frattura), NAS
78.07.12↔	Innesto osseo della tibia, allogenico	78.15.30↔	Riduzione chiusa di frattura del femore distale con fissatore esterno
78.07.13↔	Innesto osteocondrale della tibia	78.15.31↔	Riduzione aperta di frattura del femore distale con fissatore esterno
78.07.20↔	Innesto osseo della fibula, con peduncolo vascolare e anastomosi microvascolare	78.15.40↔	Riduzione chiusa di altra frattura del femore con fissatore esterno
78.07.21↔	Innesto osseo della fibula, con peduncolo vascolare senza anastomosi microvascolare	78.15.99↔	Applicazione di fissatore esterno del femore (Incl. Riduzione di frattura), altro
78.07.22↔	Innesto osseo della fibula, allogenico	78.16.00↔	Applicazione di fissatore esterno della rotula (Incl. Riduzione di frattura), NAS
78.07.23↔	Innesto osteocondrale della fibula	78.16.10↔	Riduzione chiusa di frattura della rotula con fissatore esterno
78.08.10↔	Innesto osseo del tarso e del metatarso, con peduncolo vascolare e anastomosi microvascolare	78.16.11↔	Riduzione aperta di frattura della rotula con fissatore esterno
78.08.11↔	Innesto osseo del tarso e del metatarso, con peduncolo vascolare senza anastomosi microvascolare	78.17.00↔	Applicazione di fissatore esterno della tibia e della fibula (Incl. Riduzione di frattura), NAS
78.08.12↔	Innesto osseo del tarso e del metatarso, allogenico	78.17.10↔	Riduzione chiusa di frattura della tibia prossimale con fissatore esterno
78.08.13↔	Innesto osteocondrale del tarso e del metatarso	78.17.11↔	Riduzione aperta di frattura semplice della tibia prossimale con fissatore esterno
78.09.10↔	Innesto osseo di falangi delle mani, con peduncolo vascolare e anastomosi microvascolare	78.17.12↔	Riduzione aperta di frattura pluriframmentaria della tibia prossimale con fissatore esterno
78.09.11↔	Innesto osseo di falangi delle mani, con peduncolo vascolare senza anastomosi microvascolare	78.17.13↔	Riduzione aperta di frattura semplice della diafisi tibiale con fissatore esterno
78.09.12↔	Innesto osseo di falangi delle mani, allogenico	78.17.14↔	Riduzione aperta di frattura semplice della tibia distale con fissatore esterno
78.09.40↔	Innesto osseo di falangi dei piedi, con peduncolo vascolare e anastomosi microvascolare	78.17.15↔	Riduzione chiusa di altra frattura della tibia con fissatore esterno
78.09.41↔	Innesto osseo di falangi dei piedi, con peduncolo vascolare senza anastomosi microvascolare	78.17.16↔	Riduzione aperta di frattura pluriframmentaria di altre parti della tibia con fissatore esterno
78.09.42↔	Innesto osteocondrale di falangi dei piedi	78.17.20↔	Riduzione aperta di frattura semplice della fibula prossimale con fissatore esterno
78.09.90↔	Innesto osseo di altre ossa specificate, escluse quelle facciali, con peduncolo vascolare e anastomosi microvascolare	78.17.21↔	Riduzione aperta di frattura pluriframmentaria della fibula prossimale con fissatore esterno
78.09.91↔	Innesto osseo di altre ossa specificate, escluse quelle facciali, con peduncolo vascolare senza anastomosi microvascolare	78.17.22↔	Riduzione aperta di frattura semplice della diafisi della fibula con fissatore esterno
78.09.92↔	Innesto osseo di altre ossa specificate, escluse quelle facciali, allogenico	78.17.23↔	Riduzione aperta di frattura pluriframmentaria della diafisi della fibula con fissatore esterno
78.10↔	Applicazione di fissatore esterno in sede non specificata	78.17.24↔	Riduzione chiusa di frattura della fibula distale con fissatore esterno
78.11.00↔	Applicazione di fissatore esterno della scapola, della clavicola, delle coste e dello sterno (Incl. Riduzione di frattura), NAS	78.17.25↔	Riduzione aperta di frattura semplice della fibula distale con fissatore esterno
78.11.10↔	Riduzione chiusa di frattura della scapola e della clavicola con fissatore esterno	78.17.26↔	Riduzione aperta di frattura pluriframmentaria della fibula distale con fissatore esterno
78.11.11↔	Riduzione aperta di frattura semplice della scapola e della clavicola con fissatore esterno		
78.11.12↔	Riduzione aperta di frattura pluriframmentaria della scapola e della clavicola con fissatore esterno		
78.11.99↔	Applicazione di fissatore esterno della scapola, della clavicola, delle coste e dello sterno (Incl. Riduzione di frattura), altro		
78.12.00↔	Applicazione di fissatore esterno dell'omero (Incl. Riduzione di frattura), NAS		

78.17.27↔	Riduzione chiusa di altra frattura della fibula con fissatore esterno	78.56.99↔	Fissazione interna della rotula senza riduzione di frattura, altro
78.17.99↔	Applicazione di fissatore esterno della tibia e della fibula (Incl. Riduzione di frattura), altro	78.57.00↔	Fissazione interna di tibia e fibula senza riduzione di frattura, NAS
78.18.00↔	Applicazione di fissatore esterno di tarso e metatarso (Incl. Riduzione di frattura), NAS	78.57.10↔	Revisione senza sostituzione di materiale di osteosintesi della tibia
78.18.10↔	Riduzione chiusa di frattura del calcagno con fissatore esterno	78.57.20↔	Revisione senza sostituzione di materiale di osteosintesi della fibula
78.18.11↔	Riduzione chiusa di frattura di altre ossa tarsali e metatarsali con fissatore esterno	78.57.99↔	Fissazione interna di tibia e fibula senza riduzione di frattura, altro
78.18.12↔	Riduzione aperta di frattura semplice di altre ossa tarsali e metatarsali con fissatore esterno	78.58.00↔	Fissazione interna di tarso e metatarso senza riduzione di frattura, NAS
78.18.13↔	Riduzione aperta di frattura del calcagno e del talo con fissatore esterno	78.58.10↔	Revisione senza sostituzione di materiale di osteosintesi di tarso e metatarso
78.18.14↔	Riduzione aperta di frattura pluriframmentaria di altre ossa tarsali con fissatore esterno	78.58.99↔	Fissazione interna di tarso e metatarso senza riduzione di frattura, altro
78.18.15↔	Riduzione aperta di frattura pluriframmentaria del metatarso con fissatore esterno	78.59.20↔	Revisione senza sostituzione di materiale di osteosintesi della colonna vertebrale
78.18.99↔	Applicazione di fissatore esterno di tarso e metatarso (Incl. Riduzione di frattura), altro	78.59.40↔	Revisione senza sostituzione di materiale di osteosintesi di falangi dei piedi
78.19.10↔	Riduzione chiusa di frattura di falangi delle mani con fissatore esterno	78.60.05↔	Rimozione di dispositivo impiantato, in sede non specificata, Rimozione di sostituto osseo (parziale)
78.19.11↔	Riduzione aperta di frattura di falangi delle mani con fissatore esterno	78.60.08↔	Rimozione di sistema interno di allungamento o trasporto osseo (motorizzato / non motorizzato), in sede non specificata
78.19.30↔	Riduzione chiusa di frattura di falangi dei piedi con fissatore esterno	78.61.01↔	Rimozione di dispositivo impiantato da scapola e clavicola: filo, filo endomidollare, vite, cerchiaggio dinamico, placca, placca a stabilità angolare, fissatore esterno, staffe di Blount
78.19.31↔	Riduzione aperta di frattura di falangi dei piedi con fissatore esterno	78.61.05↔	Rimozione di dispositivo impiantato da scapola, clavicola, coste e sterno, Rimozione di sostituto osseo (parziale) da scapola, clavicola, coste e sterno
78.19.90↔	Riduzione chiusa di frattura di altre ossa specificate con fissatore esterno	78.61.08↔	Rimozione di dispositivo impiantato da scapola e clavicola: altro materiale di osteosintesi
78.19.91↔	Riduzione aperta di frattura di altre ossa specificate con fissatore esterno	78.61.11↔	Rimozione di dispositivo impiantato da coste e sterno
78.19.99↔	Applicazione di fissatore esterno di altre ossa specificate, escluse quelle facciali (Incl. Riduzione di frattura), altro	78.62.01↔	Rimozione di dispositivo impiantato dall'omero: filo (endomidollare), vite, cerchiaggio dinamico, placca (con stabilità angolare), placca angolata / condilare, chiodo endomidollare, chiodo di bloccaggio, chiodo di trasfissione, fissatore esterno, fissatore circolare, staffe (di Blount)
78.22.00↔	Accorciamento dell'omero, NAS	78.62.02↔	Rimozione di dispositivo impiantato dall'omero: vite di compressione dinamica, chiodo endomidollare con componente articolare
78.22.10↔	Epifisiodesi temporanea dell'omero	78.62.05↔	Rimozione di dispositivo impiantato dall'omero, Rimozione di sostituto osseo (parziale) dall'omero
78.22.11↔	Epifisiodesi permanente dell'omero	78.62.08↔	Rimozione di dispositivo impiantato dall'omero, altro materiale di osteosintesi
78.22.12↔	Epifisiolisi terapeutica dell'omero	78.63.01↔	Rimozione di dispositivo impiantato da radio e ulna: filo (endomidollare), vite, cerchiaggio dinamico, placca (con stabilità angolare), placca angolata / condilare, chiodo endomidollare, chiodo di bloccaggio, chiodo di trasfissione, fissatore esterno, fissatore circolare, staffe (di Blount)
78.22.99↔	Accorciamento dell'omero, altro	78.63.05↔	Rimozione di dispositivo impiantato da radio e ulna, Rimozione di sostituto osseo (parziale) da radio e ulna
78.23.00↔	Accorciamento di radio e ulna, NAS	78.63.08↔	Rimozione di dispositivo impiantato da radio e ulna (prossimale / corpo / distale): altro materiale di osteosintesi
78.23.10↔	Epifisiodesi temporanea di radio e ulna	78.64.01↔	Rimozione di dispositivo impiantato da carpo e metacarpo: filo (endomidollare), vite, cerchiaggio dinamico, placca (con stabilità angolare), fissatore esterno, fissatore circolare, staffe (di Blount)
78.23.11↔	Epifisiodesi permanente di radio e ulna	78.64.05↔	Rimozione di dispositivo impiantato da carpo e metacarpo, Rimozione di sostituto osseo (parziale) da carpo e metacarpo
78.23.12↔	Epifisiolisi terapeutica di radio e ulna	78.64.08↔	Rimozione di dispositivo impiantato da carpo e metacarpo: altro materiale di osteosintesi
78.23.99↔	Accorciamento di radio e ulna, altro	78.65.01↔	Rimozione di dispositivo impiantato dal femore: filo, filo endomidollare, vite, cerchiaggio dinamico, placca (con stabilità angolare), placca angolata / condilare, vite di compressione dinamica, chiodo endomidollare, fissatore esterno, staffe (di Blount)
78.51.00↔	Fissazione interna di scapola, della clavicola, delle coste e dello sterno senza riduzione di frattura, NAS	78.65.02↔	Rimozione di dispositivo impiantato dal femore (collo femorale / prossimale / distale, eccetto corpo): chiodo endomidollare con componente articolare, chiodo di bloccaggio, chiodo di trasfissione
78.51.99↔	Fissazione interna di scapola, della clavicola, delle coste e dello sterno senza riduzione di frattura, altro	78.65.03↔	Rimozione di dispositivo impiantato dal femore (corpo): chiodo endomidollare con componente articolare
78.52.00↔	Fissazione interna dell'omero senza riduzione di frattura, NAS	78.65.04↔	Rimozione di dispositivo impiantato dal femore (prossimale / corpo / distale, eccetto collo femorale): fissatore circolare
78.52.10↔	Revisione senza sostituzione di materiale di osteosintesi dell'omero		
78.52.99↔	Fissazione interna dell'omero senza riduzione di frattura, altro		
78.53.00↔	Fissazione interna del radio e dell'ulna senza riduzione di frattura, NAS		
78.53.10↔	Revisione senza sostituzione di materiale di osteosintesi del radio		
78.53.20↔	Revisione senza sostituzione di materiale di osteosintesi dell'ulna		
78.53.99↔	Fissazione interna del radio e dell'ulna senza riduzione di frattura, altro		
78.54.00↔	Fissazione interna di carpo e metacarpo senza riduzione di frattura, NAS		
78.54.10↔	Revisione senza sostituzione di materiale di osteosintesi di carpo e metacarpo		
78.54.99↔	Fissazione interna di carpo e metacarpo senza riduzione di frattura, altro		
78.55.00↔	Fissazione interna del femore senza riduzione di frattura, NAS		
78.55.10↔	Revisione senza sostituzione di materiale di osteosintesi del femore		
78.55.99↔	Fissazione interna del femore senza riduzione di frattura, altro		
78.56.00↔	Fissazione interna della rotula senza riduzione di frattura, NAS		
78.56.10↔	Revisione senza sostituzione di materiale di osteosintesi della rotula		

78.65.05↔	Rimozione di dispositivo impiantato dal femore, Rimozione di sostituto osseo (parziale) dal femore	78.69.52↔	Rimozione di dispositivo impiantato da altre ossa specificate: vite, placca (con stabilità angolare), vite di compressione dinamica, filo endomidollare, chiodo endomidollare, chiodo endomidollare con componente articolare, chiodo di bloccaggio, chiodo di trasfissione, fissatore esterno
78.65.08↔	Rimozione di dispositivo impiantato dal femore, altro materiale di osteosintesi	78.69.53↔	Rimozione di dispositivo impiantato da altre ossa specificate: placca angolata / condilare
78.66.01↔	Rimozione di dispositivo impiantato dalla rotula: filo (endomidollare), vite, cerchiaggio dinamico, fissatore esterno, staffe (di Blount)	78.69.55↔	Rimozione di dispositivo impiantato da altre ossa specificate, escluse quelle facciali, Rimozione di sostituto osseo (parziale) da altre ossa specificate
78.66.05↔	Rimozione di dispositivo impiantato dalla rotula, Rimozione di sostituto osseo (parziale) dalla rotula	78.69.58↔	Rimozione di dispositivo impiantato da altre ossa specificate: altro materiale di osteosintesi
78.66.08↔	Rimozione di dispositivo impiantato dalla rotula: altro materiale di osteosintesi	78.69.61↔	Rimozione di materiale di osteosintesi dalla colonna vertebrale
78.67.01↔	Rimozione di dispositivo impiantato da tibia e fibula: filo (endomidollare), vite, cerchiaggio dinamico, fissatore esterno, fissatore circolare, staffe (di Blount)	78.69.65↔	Rimozione di dispositivo impiantato da altre ossa specificate, escluse quelle facciali, Rimozione di sostituto osseo (parziale) dalla colonna vertebrale
78.67.05↔	Rimozione di dispositivo impiantato da tibia e fibula, Rimozione di sostituto osseo (parziale) da tibia e fibula	78.69.71↔	Rimozione artroscopica di materiale di osteosintesi
78.67.11↔	Rimozione di dispositivo impiantato dalla tibia: placca (con stabilità angolare), placca angolata / condilare	78.90↔	Inserzione di stimolatore di crescita ossea, sede non specificata
78.67.12↔	Rimozione di dispositivo impiantato dalla tibia: chiodo endomidollare, chiodo di bloccaggio, chiodo di trasfissione	78.91↔	Inserzione di stimolatore di crescita ossea su clavicola, coste e sterno
78.67.13↔	Rimozione di dispositivo impiantato dalla tibia: vite di compressione dinamica	78.95↔	Inserzione di stimolatore di crescita ossea sul femore
78.67.21↔	Rimozione di dispositivo impiantato dalla fibula: placca (con stabilità angolare)	78.96↔	Inserzione di stimolatore di crescita ossea sulla rotula
78.67.22↔	Rimozione di dispositivo impiantato dalla fibula: chiodo endomidollare, chiodo di bloccaggio, chiodo di trasfissione	78.97↔	Inserzione di stimolatore di crescita ossea sulla tibia e fibula
78.67.28↔	Rimozione di dispositivo impiantato da tibia e fibula: altro materiale di osteosintesi	78.98↔	Inserzione di stimolatore di crescita sul tarso e metatarso
78.68.01↔	Rimozione di dispositivo impiantato da tarso e metatarso: filo (endomidollare), vite, cerchiaggio dinamico, placca (con stabilità angolare), fissatore esterno, fissatore circolare, staffe (di Blount)	78.99↔	Inserzione di stimolatore di crescita ossea su altre ossa specificate, escluse quelle facciali
78.68.05↔	Rimozione di dispositivo impiantato da tarso e metatarso, Rimozione di sostituto osseo (parziale) da talo e calcagno	79.60↔	Sbrigliamento di frattura esposta in sede non specificata
78.68.06↔	Rimozione di dispositivo impiantato da tarso e metatarso, Rimozione di sostituto osseo (parziale) da altre ossa tarsali e metatarsali	79.61↔	Sbrigliamento di frattura esposta dell'omero
78.68.08↔	Rimozione di dispositivo impiantato da tarso e metatarso: altro materiale di osteosintesi	79.62↔	Sbrigliamento di frattura esposta di radio e ulna
78.69.11↔	Rimozione di dispositivo impiantato dalle falangi della mano: filo (endomidollare), vite, cerchiaggio dinamico, placca (con stabilità angolare), fissatore esterno, staffe (di Blount)	79.63↔	Sbrigliamento di frattura esposta di carpo e metacarpo
78.69.15↔	Rimozione di dispositivo impiantato da altre ossa specificate, escluse quelle facciali, Rimozione di sostituto osseo (parziale) da falangi delle mani	79.64↔	Sbrigliamento di frattura esposta delle falangi della mano
78.69.18↔	Rimozione di dispositivo impiantato dalle falangi della mano: altro materiale di osteosintesi	79.66↔	Sbrigliamento di frattura esposta della tibia e della fibula
78.69.21↔	Rimozione di dispositivo impiantato dalle ossa pelviche: filo, vite, cerchiaggio dinamico, fissatore esterno, fissatore circolare, staffe (di Blount)	79.67↔	Sbrigliamento di frattura esposta di tarso e metatarso
78.69.22↔	Rimozione di dispositivo impiantato dalle ossa pelviche: placca (con stabilità angolare)	79.68↔	Sbrigliamento di frattura esposta delle falangi del piede
78.69.25↔	Rimozione di dispositivo impiantato da altre ossa specificate, escluse quelle facciali, Rimozione di sostituto osseo (parziale) dalle ossa pelviche	79.69↔	Sbrigliamento di frattura esposta di altre ossa specificate, escluse quelle facciali
78.69.28↔	Rimozione di dispositivo impiantato dalle ossa pelviche: altro materiale di osteosintesi	80.00↔	Artrotomia per rimozione di protesi, sede non specificata
78.69.31↔	Rimozione di dispositivo impiantato da talo e calcagno: filo (endomidollare), vite, cerchiaggio dinamico, placca (con stabilità angolare), fissatore esterno, fissatore circolare, staffe (di Blount)	80.01.00↔	Artrotomia per rimozione di protesi della spalla, NAS
78.69.38↔	Rimozione di dispositivo impiantato da talo e calcagno: altro materiale di osteosintesi	80.01.10↔	Artrotomia per rimozione di protesi della spalla, Rimozioni di protesi della testa omerale
78.69.41↔	Rimozione di dispositivo impiantato dalle falangi del piede: filo (endomidollare), vite, cerchiaggio dinamico, placca (con stabilità angolare), fissatore esterno, staffe (di Blount)	80.01.11↔	Artrotomia per rimozione di protesi della spalla, Rimozione di endoprotesi totale della spalla
78.69.45↔	Rimozione di dispositivo impiantato da altre ossa specificate, escluse quelle facciali, Rimozione di sostituto osseo (parziale) da falangi dei piedi	80.01.99↔	Artrotomia per rimozione di protesi della spalla, altro
78.69.48↔	Rimozione di dispositivo impiantato dalle falangi del piede: altro materiale di osteosintesi	80.02↔	Artrotomia per rimozione di protesi del gomito
78.69.51↔	Rimozione di dispositivo impiantato da altre ossa specificate: filo, cerchiaggio dinamico, staffe di Blount	80.03↔	Artrotomia per rimozione di protesi del polso
		80.04.00↔	Artrotomia per rimozione di protesi della mano e delle dita della mano, NAS
		80.04.10↔	Artrotomia per rimozione di protesi della mano e delle dita della mano, Rimozione di endoprotesi dell'articolazione della base del pollice
		80.04.11↔	Artrotomia per rimozione di protesi della mano e delle dita della mano, Rimozione di altra endoprotesi delle articolazioni delle dita della mano
		80.04.99↔	Artrotomia per rimozione di protesi della mano e delle dita della mano, altro
		80.06.00↔	Rimozione di protesi del ginocchio, NAS
		80.06.11↔	Rimozione di protesi totale standard del ginocchio
		80.06.12↔	Rimozione di protesi totale speciale del ginocchio
		80.06.13↔	Rimozione di protesi totale vincolata del ginocchio
		80.06.14↔	Rimozione di protesi a slitta unicondilare
		80.06.15↔	Rimozione di protesi a slitta bicondilare
		80.06.16↔	Rimozione di scudo femorale condilare con bottone rotuleo
		80.06.17↔	Rimozione di bottone rotuleo
		80.06.18↔	Rimozione di inserto di protesi del ginocchio
		80.06.1a↔	Rimozione dei componenti tibiali o femorali e dell'inserto di protesi a slitta unicondilare o bicondilare o di protesi totale standard del ginocchio
		80.06.1b↔	Rimozione dei componenti tibiali o femorali e dell'inserto di protesi totale speciale o vincolata del ginocchio
		80.06.1c↔	Rimozione di protesi isolata della troclea femorale
		80.06.99↔	Rimozione di protesi del ginocchio, altro
		80.07↔	Artrotomia per rimozione di protesi della caviglia

80.08↔	Artrotomia per rimozione di protesi del piede e delle dita del piede	80.16.20↔	Artrotomia del ginocchio, Lavaggio articolare con drenaggio
80.09↔	Artrotomia per rimozione di protesi da altra sede specificata	80.16.21↔	Artrotomia del ginocchio, Asportazione di corpo libero intra-articolare
80.10.00↔	Altra artrotomia, sede non specificata, NAS	80.16.99↔	Altra artrotomia del ginocchio, altro
80.10.10↔	Artrotomia artroscopica di sede non specificata, lavaggio articolare con drenaggio	80.17.00↔	Altra artrotomia della caviglia, NAS
80.10.12↔	Artrotomia artroscopica di sede non specificata, impianto o rimozione di sistema di somministrazione farmacologica	80.17.10↔	Artrotomia artroscopica dell'articolazione talocrurale, lavaggio articolare con drenaggio
80.10.13↔	Altro lavaggio articolare con drenaggio di sede non specificata	80.17.11↔	Artrotomia artroscopica dell'articolazione talocrurale, asportazione di corpo libero intra-articolare
80.10.99↔	Altra artrotomia, sede non specificata, altro	80.17.12↔	Artrotomia artroscopica dell'articolazione talocrurale, impianto o rimozione di sistema di somministrazione farmacologica
80.11.00↔	Altra artrotomia della spalla, NAS	80.17.20↔	Artrotomia dell'articolazione talocrurale, lavaggio articolare con drenaggio
80.11.10↔	Artrotomia artroscopica dell'articolazione omero-glenoidea, lavaggio articolare con drenaggio	80.17.21↔	Artrotomia dell'articolazione talocrurale, asportazione di corpo libero intra-articolare
80.11.11↔	Artrotomia artroscopica dell'articolazione omero-glenoidea, asportazione di corpo libero intra-articolare	80.17.29↔	Altra artrotomia dell'articolazione talocrurale
80.11.12↔	Artrotomia dell'articolazione omero-glenoidea, lavaggio articolare con drenaggio	80.17.30↔	Artrotomia artroscopica dell'articolazione subtlare, lavaggio articolare con drenaggio
80.11.13↔	Artrotomia dell'articolazione omero-glenoidea, asportazione di corpo libero intra-articolare	80.17.31↔	Artrotomia artroscopica dell'articolazione subtlare, asportazione di corpo libero intra-articolare
80.11.19↔	Altra artrotomia dell'articolazione omero-glenoidea	80.17.32↔	Artrotomia artroscopica dell'articolazione subtlare, impianto o rimozione di sistema di somministrazione farmacologica
80.11.20↔	Artrotomia artroscopica dell'articolazione acromio-clavicolare, lavaggio articolare con drenaggio	80.17.40↔	Artrotomia dell'articolazione subtlare, lavaggio articolare con drenaggio
80.11.21↔	Artrotomia artroscopica dell'articolazione acromio-clavicolare, asportazione di corpo libero intra-articolare	80.17.41↔	Artrotomia dell'articolazione subtlare, asportazione di corpo libero intra-articolare
80.11.22↔	Artrotomia dell'articolazione acromio-clavicolare, lavaggio articolare con drenaggio	80.17.49↔	Altra artrotomia dell'articolazione subtlare
80.11.23↔	Artrotomia dell'articolazione acromio-clavicolare, asportazione di corpo libero intra-articolare	80.17.99↔	Altra artrotomia della caviglia, altro
80.11.29↔	Altra artrotomia dell'articolazione acromio-clavicolare	80.18.00↔	Altra artrotomia del piede e delle dita del piede, NAS
80.11.99↔	Altra artrotomia della spalla, altro	80.18.10↔	Artrotomia artroscopica del piede e delle dita del piede, lavaggio articolare con drenaggio
80.12.00↔	Altra artrotomia del gomito, NAS	80.18.11↔	Artrotomia artroscopica del piede e delle dita del piede, asportazione di corpo libero intra-articolare
80.12.10↔	Artrotomia artroscopica del gomito, lavaggio articolare con drenaggio	80.18.12↔	Artrotomia artroscopica del piede e delle dita del piede, impianto o rimozione di sistema di somministrazione farmacologica
80.12.11↔	Artrotomia artroscopica del gomito, asportazione di corpo libero intra-articolare	80.18.20↔	Artrotomia del piede e delle dita del piede, lavaggio articolare con drenaggio
80.12.12↔	Artrotomia artroscopica del gomito, impianto o rimozione di sistema di somministrazione farmacologica	80.18.21↔	Artrotomia del piede e delle dita del piede, asportazione di corpo libero intra-articolare
80.12.20↔	Artrotomia del gomito, Lavaggio articolare con drenaggio	80.18.99↔	Altra artrotomia del piede e delle dita del piede, altro
80.12.21↔	Artrotomia del gomito, Asportazione di corpo libero intra-articolare	80.19.00↔	Altra artrotomia di altra sede specificata, NAS
80.12.99↔	Altra artrotomia del gomito, altro	80.19.10↔	Artrotomia artroscopica dell'articolazione sterno-clavicolare, lavaggio articolare con drenaggio
80.13.00↔	Altra artrotomia del polso, NAS	80.19.11↔	Artrotomia artroscopica dell'articolazione sterno-clavicolare, asportazione di corpo libero intra-articolare
80.13.10↔	Artrotomia artroscopica del polso, lavaggio articolare con drenaggio	80.19.12↔	Artrotomia artroscopica dell'articolazione sterno-clavicolare, impianto o rimozione di sistema di somministrazione farmacologica
80.13.11↔	Artrotomia artroscopica del polso, asportazione di corpo libero intra-articolare	80.19.20↔	Artrotomia dell'articolazione sterno-clavicolare, lavaggio articolare con drenaggio
80.13.12↔	Artrotomia artroscopica del polso, impianto o rimozione di sistema di somministrazione farmacologica	80.19.21↔	Artrotomia dell'articolazione sterno-clavicolare, asportazione di corpo libero intra-articolare
80.13.20↔	Artrotomia del polso, Lavaggio articolare con drenaggio	80.19.29↔	Altra artrotomia dell'articolazione sterno-clavicolare
80.13.21↔	Artrotomia del polso, Asportazione di corpo libero intra-articolare	80.19.90↔	Artrotomia artroscopica di altra sede specificata, lavaggio articolare con drenaggio
80.13.99↔	Altra artrotomia del polso, altro	80.19.91↔	Artrotomia artroscopica di altra sede specificata, asportazione di corpo libero intra-articolare
80.14.00↔	Altra artrotomia della mano e delle dita della mano, NAS	80.19.92↔	Artrotomia artroscopica di altra sede specificata, impianto o rimozione di sistema di somministrazione farmacologica
80.14.10↔	Artrotomia della mano e delle dita della mano, Lavaggio articolare con drenaggio	80.19.93↔	Artrotomia di altra sede specificata, lavaggio articolare con drenaggio
80.14.99↔	Altra artrotomia della mano e delle dita della mano, altro	80.19.94↔	Artrotomia di altra sede specificata, asportazione di corpo libero intra-articolare
80.15.00↔	Altra artrotomia dell'anca, NAS	80.19.99↔	Altra artrotomia di altra sede specificata, altro
80.15.10↔	Artrotomia artroscopica dell'anca, lavaggio articolare con drenaggio	80.40↔	Incisione di capsula articolare, legamenti o cartilagine in sede non specificata
80.15.11↔	Artrotomia artroscopica dell'anca, asportazione di corpo libero intra-articolare	80.41.00↔	Incisione di capsula articolare, legamenti o cartilagine della spalla, NAS
80.15.12↔	Artrotomia artroscopica dell'anca, impianto o rimozione di sistema di somministrazione farmacologica	80.41.10↔	Incisione di capsula articolare, legamenti o cartilagine, articolazione omero-glenoidea
80.15.20↔	Artrotomia dell'anca, Lavaggio articolare con drenaggio	80.41.20↔	Incisione di capsula articolare, legamenti o cartilagine, articolazione acromio-clavicolare
80.15.21↔	Artrotomia dell'anca, Asportazione di corpo libero intra-articolare		
80.15.99↔	Altra artrotomia dell'anca, altro		
80.16.00↔	Altra artrotomia del ginocchio, NAS		
80.16.10↔	Artrotomia artroscopica del ginocchio, lavaggio articolare con drenaggio		
80.16.11↔	Artrotomia artroscopica del ginocchio, asportazione di corpo libero intra-articolare		
80.16.12↔	Artrotomia artroscopica del ginocchio, impianto o rimozione di sistema di somministrazione farmacologica		

80.41.99↔	Incisione di capsula articolare, legamenti o cartilagine della spalla, altro	80.76.11↔	Sinoviectomia artroscopica dell'articolazione tibio-fibulare prossimale
80.42↔	Incisione di capsula articolare, legamenti o cartilagine del gomito	80.76.20↔	Sinoviectomia a cielo aperto dell'articolazione del ginocchio
80.43.00↔	Incisione di capsula articolare, legamenti o cartilagine del polso, NAS	80.76.21↔	Sinoviectomia a cielo aperto dell'articolazione tibio-fibulare prossimale
80.43.10↔	Incisione di capsula articolare, legamenti o cartilagine del polso, Sezione di legamenti del carpo	80.76.99↔	Sinoviectomia del ginocchio, altro
80.43.20↔	Incisione di capsula articolare, legamenti o cartilagine del polso, Asportazione di legamenti del carpo	80.77.00↔	Sinoviectomia della caviglia, NAS
80.43.90↔	Incisione di capsula articolare, legamenti o cartilagine del polso, Altri interventi su legamenti del carpo	80.77.10↔	Sinoviectomia artroscopica dell'articolazione talocrurale
80.43.99↔	Incisione di capsula articolare, legamenti o cartilagine del polso, altro	80.77.11↔	Sinoviectomia artroscopica dell'articolazione subtalare
80.46.00↔	Incisione di capsula articolare, legamenti o cartilagine del ginocchio, NAS	80.77.20↔	Sinoviectomia a cielo aperto dell'articolazione talocrurale
80.46.10↔	Incisione di capsula articolare, legamenti o cartilagine, articolazione del ginocchio	80.77.21↔	Sinoviectomia a cielo aperto dell'articolazione subtalare
80.46.20↔	Incisione di capsula articolare, legamenti o cartilagine, articolazione tibio-fibulare prossimale	80.77.99↔	Sinoviectomia della caviglia, altro
80.46.99↔	Incisione di capsula articolare, legamenti o cartilagine del ginocchio, altro	80.78.00↔	Sinoviectomia del piede e delle dita del piede, NAS
80.48.00↔	Incisione di capsula articolare, legamenti o cartilagine del piede e delle dita del piede, NAS	80.78.10↔	Sinoviectomia artroscopica dell'articolazione tarso-metatarsale
80.48.10↔	Incisione di capsula articolare, legamenti o cartilagine, articolazione metatarso-falangea	80.78.11↔	Sinoviectomia artroscopica dell'articolazione metatarso-falangea
80.48.20↔	Incisione di capsula articolare, legamenti o cartilagine, articolazione interfalangea del piede	80.78.19↔	Altra sinoviectomia artroscopica del piede e delle dita del piede
80.48.99↔	Incisione di capsula articolare, legamenti o cartilagine del piede e delle dita del piede, altro	80.78.20↔	Sinoviectomia a cielo aperto dell'articolazione tarso-metatarsale
80.49.99↔	Incisione di capsula articolare, legamenti o cartilagine in altra sede specificata, altro	80.78.21↔	Sinoviectomia a cielo aperto dell'articolazione metatarso-falangea
80.59.10↔	Altra distruzione di disco intervertebrale, Rimozione di sequestro libero	80.78.29↔	Altra sinoviectomia a cielo aperto del piede e delle dita del piede
80.59.20↔	Altra distruzione di disco intervertebrale, Reintervento per recidiva	80.78.99↔	Sinoviectomia del piede e delle dita del piede, altro
80.59.21↔	Altra distruzione di disco intervertebrale, Reintervento con lisi radicolare per recidiva	80.79.00↔	Sinoviectomia in altra sede specificata, NAS
80.59.30↔	Altra distruzione di disco intervertebrale, Decompressione con nucleoplastica	80.79.10↔	Sinoviectomia artroscopica dell'articolazione sterno-clavicolare
80.59.40↔	Altra distruzione di disco intervertebrale, Termomodulazione mini-invasiva del disco intervertebrale	80.79.11↔	Sinoviectomia artroscopica dell'articolazione sacroiliaca
80.59.50↔	Altra distruzione di disco intervertebrale, Ricostruzione del disco con sostituto discale su base cellulare	80.79.19↔	Sinoviectomia artroscopica in altra sede specificata
80.59.99↔	Altra distruzione di disco intervertebrale, altro	80.79.20↔	Sinoviectomia a cielo aperto dell'articolazione sterno-clavicolare
80.6x.00↔	Meniscectomia del ginocchio, NAS	80.79.21↔	Sinoviectomia a cielo aperto dell'articolazione sacroiliaca
80.6x.10↔	Meniscectomia del ginocchio, per via artroscopica, parziale	80.79.22↔	Sinoviectomia a cielo aperto della sinfisi pubica
80.6x.11↔	Meniscectomia del ginocchio, per via artroscopica, totale	80.79.29↔	Sinoviectomia a cielo aperto in altra sede specificata
80.6x.20↔	Meniscectomia del ginocchio, chirurgica a cielo aperto, parziale	80.79.99↔	Sinoviectomia in altra sede specificata, altro
80.6x.21↔	Meniscectomia del ginocchio, chirurgica a cielo aperto, totale	80.80.00↔	Altra asportazione o distruzione locale di lesione dell'articolazione, NAS
80.6x.99↔	Meniscectomia del ginocchio, altro	80.80.10↔	Altra asportazione o distruzione locale di lesione dell'articolazione, per via artroscopica
80.70.00↔	Sinoviectomia in sede non specificata, NAS	80.80.11↔	Altra asportazione o distruzione locale di lesione dell'articolazione, sbrigliamento
80.70.10↔	Sinoviectomia artroscopica in sede non specificata	80.80.99↔	Altra asportazione o distruzione locale di lesione dell'articolazione, altro
80.70.20↔	Sinoviectomia a cielo aperto in sede non specificata	80.83.00↔	Altra asportazione o distruzione locale di lesione dell'articolazione del polso, NAS
80.70.99↔	Sinoviectomia in sede non specificata, altro	80.83.10↔	Asportazione o distruzione locale di lesione dell'articolazione del polso per via artroscopica
80.71.00↔	Sinoviectomia della spalla, NAS	80.83.11↔	Sbrigliamento dell'articolazione del polso
80.71.10↔	Sinoviectomia, articolazione omero-glenoidea	80.83.12↔	Asportazione di cisti dell'articolazione del polso
80.71.11↔	Sinoviectomia, articolazione acromio-clavicolare	80.83.99↔	Altra asportazione o distruzione locale di lesione dell'articolazione del polso, altro
80.71.99↔	Sinoviectomia della spalla, altro	80.86.00↔	Altra asportazione o distruzione locale di lesione dell'articolazione del ginocchio, NAS
80.72.00↔	Sinoviectomia del gomito, NAS	80.86.10↔	Asportazione o distruzione locale di lesione dell'articolazione del ginocchio per via artroscopica
80.72.10↔	Sinoviectomia artroscopica del gomito	80.86.11↔	Sbrigliamento dell'articolazione del ginocchio
80.72.20↔	Sinoviectomia a cielo aperto del gomito	80.86.12↔	Asportazione di cisti dell'articolazione del ginocchio
80.72.99↔	Sinoviectomia del gomito, altro	80.86.13↔	Asportazione di cisti meniscle del ginocchio
80.73.00↔	Sinoviectomia del polso, NAS	80.86.99↔	Altra asportazione o distruzione locale di lesione dell'articolazione del ginocchio, altro
80.73.10↔	Sinoviectomia artroscopica del polso	80.87.00↔	Altra asportazione o distruzione locale di lesione dell'articolazione della caviglia, NAS
80.73.20↔	Sinoviectomia a cielo aperto del polso	80.87.10↔	Asportazione o distruzione locale di lesione dell'articolazione talocrurale per via artroscopica
80.73.99↔	Sinoviectomia del polso, altro	80.87.11↔	Sbrigliamento dell'articolazione talocrurale
80.75.00↔	Sinoviectomia dell'anca, NAS	80.87.12↔	Asportazione di cisti dell'articolazione talocrurale
80.75.10↔	Sinoviectomia artroscopica dell'anca	80.87.19↔	Altra asportazione o distruzione locale di lesione dell'articolazione talocrurale
80.75.20↔	Sinoviectomia a cielo aperto dell'anca	80.87.20↔	Asportazione o distruzione locale di lesione dell'articolazione subtalare per via artroscopica
80.75.99↔	Sinoviectomia dell'anca, altro	80.87.21↔	Sbrigliamento dell'articolazione subtalare
80.76.00↔	Sinoviectomia del ginocchio, NAS	80.87.22↔	Asportazione di cisti dell'articolazione subtalare
80.76.10↔	Sinoviectomia artroscopica dell'articolazione del ginocchio	80.87.29↔	Altra asportazione o distruzione locale di lesione dell'articolazione subtalare
		80.87.99↔	Altra asportazione o distruzione locale di lesione dell'articolazione della caviglia, altro

80.88.00↔	Altra asportazione o distruzione locale di lesione dell'articolazione del piede e delle dita del piede, NAS	81.40.31↔	Artroplastica dell'anca con osteotomia delle ossa pelviche, tripla osteotomia
80.88.10↔	Asportazione o distruzione locale di lesione dell'articolazione del piede e delle dita del piede per via artroscopica	81.40.32↔	Tettoplastica acetabolare dell'anca
80.88.20↔	Sbrigliamento dell'articolazione metatarso-falangea	81.40.33↔	Resezione dell'anca secondo Girdlestone, primaria
80.88.21↔	Asportazione di cisti dell'articolazione metatarso-falangea	81.40.99↔	Riparazione dell'anca, altro
80.88.29↔	Altra asportazione o distruzione locale di lesione metatarso-falangea	81.44.00↔	Stabilizzazione della rotula, NAS
80.88.30↔	Sbrigliamento dell'articolazione interfalangea del piede	81.44.10↔	Stabilizzazione della rotula, Sezione del retinacolo, laterale
80.88.40↔	Sbrigliamento di altre articolazioni del piede	81.44.11↔	Stabilizzazione della rotula, Sezione del retinacolo, laterale con intervento di riallineamento
80.88.50↔	Asportazione di cisti di altre articolazioni del piede e delle dita del piede	81.44.12↔	Stabilizzazione della rotula, Trasposizione dell'inserzione del tendine rotuleo
80.88.59↔	Altra asportazione o distruzione locale di lesione di altre articolazioni del piede e delle dita del piede	81.44.13↔	Stabilizzazione della rotula, Trasposizione dell'inserzione del tendine rotuleo con innesto osseo
80.88.99↔	Altra asportazione o distruzione locale di lesione dell'articolazione del piede e delle dita del piede, altro	81.44.14↔	Stabilizzazione della rotula con plastica MPFL (legamento patello-femorale mediale)
80.89.00↔	Altra asportazione o distruzione locale di lesione dell'articolazione di altra sede specificata, NAS	81.44.99↔	Stabilizzazione della rotula, altro
80.89.10↔	Asportazione o distruzione locale di lesione dell'articolazione sterno-clavicolare per via artroscopica	81.49.00↔	Altra riparazione della caviglia, NAS
80.89.11↔	Sbrigliamento dell'articolazione sternoclavicolare	81.49.10↔	Rifissazione di frammento osteocondrale, Articolazione talocrurale, per via artroscopica
80.89.12↔	Asportazione di cisti dell'articolazione sternoclavicolare	81.49.11↔	Rifissazione di frammento osteocondrale, Articolazione talocrurale, chirurgica a cielo aperto
80.89.19↔	Altra asportazione o distruzione locale di lesione dell'articolazione sterno-clavicolare	81.49.12↔	Rifissazione di frammento osteocondrale, Articolazione subtalare, per via artroscopica
80.89.20↔	Asportazione o distruzione locale di lesione dell'articolazione sacroiliaca per via artroscopica	81.49.13↔	Rifissazione di frammento osteocondrale, Articolazione subtalare, chirurgica a cielo aperto
80.89.21↔	Sbrigliamento dell'articolazione sacroiliaca	81.49.18↔	Innesto di cartilagine e impianto di colture tissutali prodotte in vitro, Articolazione talocrurale, per via artroscopica
80.89.22↔	Asportazione di cisti dell'articolazione sacroiliaca	81.49.19↔	Innesto di cartilagine e impianto di colture tissutali prodotte in vitro, Articolazione talocrurale, chirurgica a cielo aperto
80.89.29↔	Altra asportazione o distruzione locale di lesione dell'articolazione sacroiliaca	81.49.20↔	Innesto di cartilagine e impianto di colture tissutali prodotte in vitro, Articolazione subtalare, per via artroscopica
80.89.41↔	Sbrigliamento di lesione dell'articolazione di altra sede specificata	81.49.21↔	Innesto di cartilagine e impianto di colture tissutali prodotte in vitro, Articolazione subtalare, chirurgica a cielo aperto
80.89.42↔	Asportazione di cisti dell'articolazione di altra sede specificata	81.49.26↔	Perforazione subcondrale, Articolazione talocrurale, per via artroscopica
81.11↔	Fusione della caviglia	81.49.27↔	Perforazione subcondrale, Articolazione talocrurale, chirurgica a cielo aperto
81.12.00↔	Artrodesi triplce, NAS	81.49.28↔	Perforazione subcondrale, Articolazione subtalare, per via artroscopica
81.12.10↔	Artrodesi dell'articolazione talocrurale e subtalare	81.49.29↔	Perforazione subcondrale, Articolazione subtalare, chirurgica a cielo aperto
81.12.11↔	Artrodesi dell'articolazione talocrurale, subtalare e di Chopart	81.49.30↔	Perforazione subcondrale con inserzione di impianto acellulare, Articolazione talocrurale, per via artroscopica
81.12.12↔	Artrodesi dell'articolazione subtalare, due camere articolari	81.49.31↔	Perforazione subcondrale con inserzione di impianto acellulare, Articolazione subtalare, per via artroscopica
81.12.13↔	Artrodesi dell'articolazione subtalare, tre camere articolari	81.49.32↔	Artroplastica di resezione della caviglia
81.12.99↔	Artrodesi triplce, altro	81.49.33↔	Rifissazione e plastica dell'apparato capsulo-legamentoso dell'articolazione talocrurale
81.13↔	Fusione sottoastraglica	81.49.34↔	Perforazione subcondrale con inserzione di impianto acellulare, articolazione talocrurale, chirurgica a cielo aperto
81.14↔	Fusione mediotarsica	81.49.35↔	Perforazione subcondrale con inserzione di impianto acellulare, articolazione talocalcaneare, chirurgica a cielo aperto
81.15↔	Fusione tarsometatarsica	81.49.99↔	Altra riparazione della caviglia, altro
81.16↔	Fusione metatarsofalangea	81.51.00↔	Sostituzione totale dell'anca, NAS
81.17↔	Altra fusione del piede	81.51.11↔	Primo impianto di protesi totale dell'anca
81.18↔	Artrorisi di articolazione subtalare	81.51.12↔	Primo impianto di protesi totale dell'anca, protesi speciale
81.20↔	Artrodesi di articolazioni non specificate	81.51.13↔	Primo impianto di protesi d'anca di superficie
81.22↔	Artrodesi del ginocchio	81.51.21↔	Impianto di protesi totale dell'anca per sostituzione di protesi speciale
81.23↔	Artrodesi della spalla	81.51.22↔	Impianto di protesi totale dell'anca per sostituzione di protesi, protesi speciale
81.24↔	Artrodesi del gomito	81.51.23↔	Impianto di protesi d'anca di superficie per sostituzione di protesi
81.25↔	Fusione carporadiale	81.51.99↔	Impianto di protesi totale dell'anca, altro
81.26↔	Fusione metacarpocarpale	81.52.00↔	Sostituzione parziale dell'anca, NAS
81.27↔	Fusione metacarpofalangea	81.52.21↔	Primo impianto di protesi unipolare
81.29.00↔	Artrodesi di altra articolazione specificata, NAS	81.52.22↔	Primo impianto di protesi biarticolata
81.40.00↔	Riparazione dell'anca, NAS	81.52.31↔	Primo impianto di coppa di sostegno di protesi dell'anca
81.40.10↔	Rifissazione di frammento osteocondrale dell'anca, per via artroscopica	81.52.41↔	Impianto di protesi d'anca unipolare per sostituzione di protesi
81.40.11↔	Rifissazione di frammento osteocondrale dell'anca, chirurgica a cielo aperto	81.52.42↔	Impianto di protesi d'anca biarticolata per sostituzione di protesi
81.40.14↔	Innesto di cartilagine e impianto di colture tissutali prodotte in vitro dell'anca, per via artroscopica	81.52.51↔	Impianto di coppa di sostegno di protesi dell'anca per sostituzione
81.40.15↔	Innesto di cartilagine e impianto di colture tissutali prodotte in vitro dell'anca, chirurgica a cielo aperto	81.52.52↔	Impianto di inserto di protesi dell'anca per sostituzione
81.40.18↔	Perforazione subcondrale dell'anca, per via artroscopica		
81.40.19↔	Perforazione subcondrale dell'anca, chirurgica a cielo aperto		
81.40.20↔	Perforazione subcondrale dell'anca con inserzione di impianto acellulare, per via artroscopica		
81.40.21↔	Perforazione subcondrale dell'anca con inserzione di impianto acellulare, chirurgica a cielo aperto		
81.40.30↔	Artroplastica dell'anca con osteotomia delle ossa pelviche, altra osteotomia		

81.52.53↔	Impianto della testa femorale di protesi dell'anca per sostituzione	81.82.21↔	Riparazione di lussazione ricorrente della spalla, Plastica del margine glenoideo anteriore e posteriore
81.52.54↔	Impianto di testa femorale nonché inserto di protesi dell'anca per sostituzione	81.82.22↔	Riparazione di lussazione ricorrente della spalla, Capsuloplastica anteriore e posteriore
81.52.55↔	Impianto di testa femorale, inserto nonché coppa acetabolare di protesi dell'anca per sostituzione	81.82.29↔	Riparazione di lussazione ricorrente della spalla, altro, chirurgica a cielo aperto
81.52.56↔	Impianto di inserto nonché coppa acetabolare di protesi dell'anca per sostituzione	81.82.99↔	Riparazione di lussazione ricorrente della spalla, altro
81.52.57↔	Impianto di coppa di sostegno nonché coppa acetabolare di protesi dell'anca per sostituzione	81.83.00↔	Altro intervento sulla spalla, NAS
81.52.58↔	Impianto di coppa di sostegno, coppa acetabolare nonché testa femorale di protesi dell'anca per sostituzione	81.83.10↔	Rifissazione di frammento osteocondrale, articolazione omero-glenoidea, per via artroscopica
81.52.5a↔	Impianto di stelo nonché testa femorale di protesi dell'anca per sostituzione	81.83.11↔	Rifissazione di frammento osteocondrale, articolazione omero-glenoidea, chirurgica a cielo aperto
81.52.5b↔	Impianto di stelo, testa femorale nonché inserto di protesi dell'anca per sostituzione	81.83.12↔	Rifissazione di frammento osteocondrale, articolazione acromio-clavicolare, per via artroscopica
81.52.99↔	Impianto di protesi parziale dell'anca, impianto di componenti di protesi dell'anca, altro	81.83.13↔	Rifissazione di frammento osteocondrale, articolazione acromio-clavicolare, chirurgica a cielo aperto
81.53↔	Revisione senza sostituzione di protesi di anca	81.83.18↔	Innesto di cartilagine e impianto di colture tissutali prodotte in vitro, articolazione omero-glenoidea, per via artroscopica
81.54.21↔	Primo impianto di protesi totale standard del ginocchio	81.83.19↔	Innesto di cartilagine e impianto di colture tissutali prodotte in vitro, articolazione omero-glenoidea, chirurgica a cielo aperto
81.54.22↔	Primo impianto di protesi totale speciale del ginocchio	81.83.20↔	Innesto di cartilagine e impianto di colture tissutali prodotte in vitro, articolazione acromio-clavicolare, per via artroscopica
81.54.23↔	Primo impianto di protesi totale vincolata del ginocchio	81.83.21↔	Innesto di cartilagine e impianto di colture tissutali prodotte in vitro, articolazione acromio-clavicolare, chirurgica a cielo aperto
81.54.24↔	Primo impianto di protesi a slitta unicondilare del ginocchio	81.83.26↔	Perforazione subcondrale, articolazione omero-glenoidea, per via artroscopica
81.54.25↔	Primo impianto di protesi a slitta bicondilare del ginocchio	81.83.27↔	Perforazione subcondrale, articolazione omero-glenoidea, chirurgica a cielo aperto
81.54.26↔	Primo impianto di scudo femorale condilare con bottone rotuleo	81.83.28↔	Perforazione subcondrale, articolazione acromio-clavicolare, per via artroscopica
81.54.31↔	Impianto di protesi totale standard del ginocchio per sostituzione di protesi	81.83.29↔	Perforazione subcondrale, articolazione acromio-clavicolare, chirurgica a cielo aperto
81.54.32↔	Impianto di protesi totale speciale del ginocchio per sostituzione di protesi	81.83.30↔	Perforazione subcondrale con inserzione di impianto acellulare, articolazione omero-glenoidea, per via artroscopica
81.54.33↔	Impianto di protesi totale vincolata del ginocchio per sostituzione di protesi	81.83.31↔	Perforazione subcondrale con inserzione di impianto acellulare, articolazione acromio-clavicolare, per via artroscopica
81.54.34↔	Impianto di protesi a slitta unicondilare per sostituzione di protesi	81.83.32↔	Rifissazione del labbro glenoideo, per via artroscopica
81.54.35↔	Impianto di protesi a slitta bicondilare per sostituzione di protesi	81.83.33↔	Allargamento dello spazio subacromiale, per via artroscopica
81.54.42↔	Impianto di bottone rotuleo per sostituzione	81.83.34↔	Plicatura capsulare con fissazione al glenoide, per via artroscopica
81.54.43↔	Impianto di inserto di protesi del ginocchio per sostituzione	81.83.35↔	Perforazione subcondrale con inserzione di impianto acellulare, articolazione omero-glenoidea, chirurgica a cielo aperto
81.54.44↔	Impianto dei componenti tibiali o femorali nonché dell'inserto di protesi a slitta unicondilare o bicondilare o di protesi totale standard del ginocchio per sostituzione	81.83.36↔	Perforazione subcondrale con inserzione di impianto acellulare, articolazione acromio-clavicolare, chirurgica a cielo aperto
81.54.45↔	Impianto dei componenti tibiali o femorali nonché dell'inserto di protesi totale speciale o vincolata del ginocchio per sostituzione	81.83.39↔	Rifissazione e plastica artroscopica dell'apparato capsulo-legamentoso della spalla, altro, per via artroscopica
81.54.46↔	Impianto di protesi isolata della troclea femorale per sostituzione	81.83.40↔	Artroplastica di resezione della spalla
81.54.47↔	Impianto di scudo femorale condilare con bottone rotuleo per sostituzione	81.83.41↔	Rifissazione del limbus, chirurgica a cielo aperto
81.55↔	Revisione senza sostituzione di protesi del ginocchio	81.83.42↔	Plastica del margine glenoideo anteriore e posteriore
81.57.00↔	Sostituzione dell'articolazione del piede e delle dita del piede, NAS	81.83.43↔	Capsuloplastica anteriore e posteriore
81.57.10↔	Sostituzione dell'articolazione del piede e delle dita del piede, Endoprotesi del tarso	81.83.44↔	Acromioplastica con sezione del legamento coraco-acromiale, chirurgica a cielo aperto
81.57.11↔	Sostituzione dell'articolazione del piede e delle dita del piede, Endoprotesi dell'avampiede o delle dita del piede	81.83.49↔	Rifissazione e plastica dell'apparato capsulo-legamentoso della spalla, altro, chirurgica a cielo aperto
81.57.99↔	Sostituzione dell'articolazione del piede e delle dita del piede, altro	81.83.99↔	Altro intervento sulla spalla, altro
81.59.00↔	Revisione di sostituzione articolare delle estremità inferiori, NAS	81.85.00↔	Altra riparazione del gomito, NAS
81.59.10↔	Revisione di sostituzione articolare delle estremità inferiori, senza sostituzione	81.85.10↔	Rifissazione di frammento osteocondrale del gomito, per via artroscopica
81.59.11↔	Revisione e sostituzione di endoprotesi della caviglia	81.85.11↔	Rifissazione di frammento osteocondrale del gomito, chirurgica a cielo aperto
81.59.12↔	Revisione e sostituzione di endoprotesi del tarso	81.85.14↔	Innesto di cartilagine e impianto del gomito di colture tissutali prodotte in vitro, per via artroscopica
81.59.13↔	Revisione e sostituzione di endoprotesi dell'avampiede e delle dita dei piedi	81.85.15↔	Innesto di cartilagine e impianto del gomito di colture tissutali prodotte in vitro, chirurgica a cielo aperto
81.59.99↔	Revisione di sostituzione articolare delle estremità inferiori, altro	81.85.18↔	Perforazione subcondrale del gomito, per via artroscopica
81.73↔	Sostituzione totale del polso	81.85.19↔	Perforazione subcondrale del gomito, chirurgica a cielo aperto
81.80↔	Sostituzione totale della spalla	81.85.20↔	Perforazione subcondrale del gomito con inserzione di impianto acellulare, per via artroscopica
81.81↔	Sostituzione parziale della spalla	81.85.21↔	Artroplastica di resezione del gomito
81.82.00↔	Riparazione di lussazione ricorrente della spalla, NAS	81.85.30↔	Sostituzione con protesi della superficie articolare distale dell'omero
81.82.10↔	Riparazione di lussazione ricorrente della spalla, Rifissazione del labbro glenoideo, per via artroscopica	81.85.99↔	Altra riparazione del gomito, altro
81.82.11↔	Riparazione di lussazione ricorrente della spalla, Plicatura capsulare con fissazione alla glenoide, per via artroscopica		
81.82.19↔	Riparazione di lussazione ricorrente della spalla, altro, per via artroscopica		
81.82.20↔	Riparazione di lussazione ricorrente della spalla, Rifissazione del limbus, chirurgica a cielo aperto		

81.90.00↔	Trapianto di condrociti, NAS	81.96.5a↔	Altra riparazione articolare, Articolazione metatarso-falangea, Perforazione subcondrale, per via artroscopica
81.90.20↔	Trapianto autologo su articolazioni di condrociti prodotti da una matrice, chirurgico a cielo aperto	81.96.5b↔	Altra riparazione articolare, Articolazione metatarso-falangea, Perforazione subcondrale, chirurgica a cielo aperto
81.90.99↔	Trapianto di condrociti, altro	81.96.5c↔	Altra riparazione articolare, Articolazione metatarso-falangea, Perforazione subcondrale con inserzione di impianto acellulare, per via artroscopica
81.93.00↔	Sutura della capsula o dei legamenti dell'arto superiore, NAS	81.96.60↔	Altra riparazione articolare, Articolazione interfalangea del piede, NAS
81.93.10↔	Sutura dell'apparato legamentoso della clavicola	81.96.61↔	Altra riparazione articolare, Articolazione interfalangea del piede, Rifissazione di frammento osteocondrale, per via artroscopica
81.93.20↔	Sutura dell'anello fibroso radio-ulnare	81.96.62↔	Altra riparazione articolare, Articolazione interfalangea del piede, Rifissazione di frammento osteocondrale, chirurgica a cielo aperto
81.93.21↔	Sutura dell'apparato legamentoso radio-ulnare distale	81.96.65↔	Altra riparazione articolare, Articolazione interfalangea del piede, Innesto di cartilagine e impianto di colture tissutali prodotte in vitro, per via artroscopica
81.93.30↔	Sutura della capsula o dei legamenti dell'arto superiore, carpo e metacarpo	81.96.66↔	Altra riparazione articolare, Articolazione interfalangea del piede, Innesto di cartilagine e impianto di colture tissutali prodotte in vitro, chirurgico a cielo aperto
81.93.99↔	Sutura della capsula o dei legamenti dell'arto superiore, altro	81.96.69↔	Altra riparazione articolare, Articolazione interfalangea del piede, altro
81.94↔	Sutura della capsula o del legamento della caviglia e del piede	81.96.6a↔	Altra riparazione articolare, Articolazione interfalangea del piede, Perforazione subcondrale, per via artroscopica
81.96.00↔	Altra riparazione articolare, NAS	81.96.6b↔	Altra riparazione articolare, Articolazione interfalangea del piede, Perforazione subcondrale, chirurgica a cielo aperto
81.96.10↔	Altra riparazione articolare, Articolazione sterno-clavicolare, NAS	81.96.6c↔	Altra riparazione articolare, Articolazione interfalangea del piede, Perforazione subcondrale con inserzione di impianto acellulare, per via artroscopica
81.96.11↔	Altra riparazione articolare, Articolazione sterno-clavicolare, Rifissazione di frammento osteocondrale, per via artroscopica	81.96.70↔	Altra riparazione articolare, altre articolazioni del piede, NAS
81.96.12↔	Altra riparazione articolare, Articolazione sterno-clavicolare, Rifissazione di frammento osteocondrale, chirurgica a cielo aperto	81.96.71↔	Altra riparazione articolare, altre articolazioni del piede, Rifissazione di frammento osteocondrale, per via artroscopica
81.96.15↔	Altra riparazione articolare, Articolazione sterno-clavicolare, Innesto di cartilagine e impianto di colture tissutali prodotte in vitro, per via artroscopica	81.96.72↔	Altra riparazione articolare, altre articolazioni del piede, Rifissazione di frammento osteocondrale, chirurgica a cielo aperto
81.96.16↔	Altra riparazione articolare, Articolazione sterno-clavicolare, Innesto di cartilagine e impianto di colture tissutali prodotte in vitro, chirurgico a cielo aperto	81.96.75↔	Altra riparazione articolare, altre articolazioni del piede, Innesto di cartilagine e impianto di colture tissutali prodotte in vitro, per via artroscopica
81.96.19↔	Altra riparazione articolare, Articolazione sterno-clavicolare, altro	81.96.76↔	Altra riparazione articolare, altre articolazioni del piede, Innesto di cartilagine e impianto di colture tissutali prodotte in vitro, chirurgico a cielo aperto
81.96.1a↔	Altra riparazione articolare, Articolazione sterno-clavicolare, Perforazione subcondrale, per via artroscopica	81.96.79↔	Altra riparazione articolare, altre articolazioni del piede, altro
81.96.1b↔	Altra riparazione articolare, Articolazione sterno-clavicolare, Perforazione subcondrale, chirurgica a cielo aperto	81.96.7a↔	Altra riparazione articolare, altre articolazioni del piede, Perforazione subcondrale, per via artroscopica
81.96.1c↔	Altra riparazione articolare, Articolazione sterno-clavicolare, Perforazione subcondrale con inserzione di impianto acellulare, per via artroscopica	81.96.7b↔	Altra riparazione articolare, altre articolazioni del piede, Perforazione subcondrale, chirurgica a cielo aperto
81.96.2d↔	Altra riparazione articolare, polso, protesi della testa dell'ulna	81.96.7c↔	Altra riparazione articolare, altre articolazioni del piede, Perforazione subcondrale con inserzione di impianto acellulare, per via artroscopica
81.96.40↔	Altra riparazione articolare, Articolazione tibio-fibulare prossimale, NAS	81.96.80↔	Altra riparazione di altra articolazione specificata, NAS
81.96.41↔	Altra riparazione articolare, Articolazione tibio-fibulare prossimale, Rifissazione di frammento osteocondrale, per via artroscopica	81.96.81↔	Altra riparazione di altra articolazione specificata, Rifissazione di frammento osteocondrale, per via artroscopica
81.96.42↔	Altra riparazione articolare, Articolazione tibio-fibulare prossimale, Rifissazione di frammento osteocondrale, chirurgica a cielo aperto	81.96.82↔	Altra riparazione di altra articolazione specificata, Rifissazione di frammento osteocondrale, chirurgica a cielo aperto
81.96.45↔	Altra riparazione articolare, Articolazione tibio-fibulare prossimale, Innesto di cartilagine e impianto di colture tissutali prodotte in vitro, per via artroscopica	81.96.85↔	Altra riparazione di altra articolazione specificata, Innesto di cartilagine e impianto di colture tissutali prodotte in vitro, per via artroscopica
81.96.46↔	Altra riparazione articolare, Articolazione tibio-fibulare prossimale, Innesto di cartilagine e impianto di colture tissutali prodotte in vitro, chirurgica a cielo aperto	81.96.86↔	Altra riparazione di altra articolazione specificata, Innesto di cartilagine e impianto di colture tissutali prodotte in vitro, chirurgico a cielo aperto
81.96.49↔	Altra riparazione articolare, Articolazione tibio-fibulare prossimale, altro	81.96.89↔	Altra riparazione di altra articolazione specificata, altro
81.96.4a↔	Altra riparazione articolare, Articolazione tibio-fibulare prossimale, Perforazione subcondrale, per via artroscopica	81.96.8a↔	Altra riparazione di altra articolazione specificata, Perforazione subcondrale, per via artroscopica
81.96.4b↔	Altra riparazione articolare, Articolazione tibio-fibulare prossimale, Perforazione subcondrale, chirurgica a cielo aperto	81.96.8b↔	Altra riparazione di altra articolazione specificata, Perforazione subcondrale, chirurgica a cielo aperto
81.96.4c↔	Altra riparazione articolare, Articolazione tibio-fibulare prossimale, Perforazione subcondrale con inserzione di impianto acellulare, per via artroscopica	81.96.8c↔	Altra riparazione di altra articolazione specificata, Perforazione subcondrale con inserzione di impianto acellulare, per via artroscopica
81.96.50↔	Altra riparazione articolare, Articolazione metatarso-falangea, NAS	81.96.90↔	Altri interventi di riparazione e plastica articolare, NAS
81.96.51↔	Altra riparazione articolare, Articolazione metatarso-falangea, Rifissazione di frammento osteocondrale, per via artroscopica	81.96.91↔	Altri interventi di riparazione e plastica articolare, Sutura di capsula o legamento collaterale
81.96.52↔	Altra riparazione articolare, Articolazione metatarso-falangea, Rifissazione di frammento osteocondrale, chirurgica a cielo aperto	81.96.92↔	Altri interventi di riparazione e plastica articolare, Rifissazione dell'apparato capsulo-legamentoso di altre articolazioni
81.96.55↔	Altra riparazione articolare, Articolazione metatarso-falangea, Innesto di cartilagine e impianto di colture tissutali prodotte in vitro, per via artroscopica		
81.96.56↔	Altra riparazione articolare, Articolazione metatarso-falangea, Innesto di cartilagine e impianto di colture tissutali prodotte in vitro, chirurgico a cielo aperto		
81.96.59↔	Altra riparazione articolare, Articolazione metatarso-falangea, altro		

81.96.93↔	Altri interventi di riparazione e plastica articolare, Impianto/rimozione di menisco di collagene	83.71.15↔	Avanzamento di tendini, Regione inguinale e genitale e natiche
81.96.94↔	Altri interventi di riparazione e plastica articolare, Impianto/rimozione di menisco di collagene, per via artroscopica	83.71.16↔	Avanzamento di tendini, Estremità inferiore
81.96.96↔	Altri interventi di riparazione e plastica articolare, Inserzione di distanziatori (es. dopo rimozione di endoprotesi)	83.71.19↔	Avanzamento di tendini, Altra localizzazione
81.96.97↔	Altri interventi di riparazione e plastica articolare, Intervento complesso di primo impianto/sostituzione di endoprotesi articolare associato a sostituzione di osso e/o a sostituzione di articolazioni adiacenti	83.71.99↔	Avanzamento di tendini, altro
81.96.99↔	Altra riparazione articolare, altro	83.75.00↔	Trasferimento o trapianto di tendini, NAS
81.96.9a↔	Altri interventi di riparazione e plastica articolare, Artroplastica di resezione delle articolazioni del piede	83.75.10↔	Trasferimento o trapianto di tendini, Testa e collo
81.96.9b↔	Altri interventi di riparazione e plastica articolare, altri interventi di plastica articolare	83.75.11↔	Trasferimento o trapianto di tendini, Spalla e ascella
81.97.11↔	Revisione e sostituzione di protesi totale della spalla	83.75.12↔	Trasferimento o trapianto di tendini, Braccio e gomito
81.97.12↔	Revisione e sostituzione di protesi della testa dell'omero	83.75.13↔	Trasferimento o trapianto di tendini, Avambraccio
81.99.14↔	Revisione artroscopica di articolazione, Gomito	83.75.14↔	Trasferimento o trapianto di tendini, Parete toracica, addome e dorso
82.03↔	Borsotomia della mano	83.75.15↔	Trasferimento o trapianto di tendini, Regione inguinale e genitale e natiche
82.09.00↔	Altra incisione dei tessuti molli della mano, NAS	83.75.16↔	Trasferimento o trapianto di tendini, Estremità inferiore
82.09.10↔	Altra incisione dei tessuti molli della mano, Incisione di compartimento tendineo della mano	83.75.19↔	Trasferimento o trapianto di tendini, Altra localizzazione
82.09.99↔	Altra incisione dei tessuti molli della mano, altro	83.75.99↔	Trasferimento o trapianto di tendini, altro
82.11.00↔	Tenotomia della mano, NAS	83.76.00↔	Altra trasposizione di tendini, NAS
82.11.10↔	Tenotomia della mano, Polso, percutanea	83.76.10↔	Altra trasposizione di tendini, Testa e collo
82.11.11↔	Tenotomia della mano, Dita della mano, percutanea	83.76.11↔	Altra trasposizione di tendini, Spalla e ascella
82.11.20↔	Tenotomia della mano, chirurgica a cielo aperto	83.76.12↔	Altra trasposizione di tendini, Braccio e gomito
82.11.99↔	Tenotomia della mano,	83.76.13↔	Altra trasposizione di tendini, Avambraccio
82.21↔	Asportazione di lesione della fascia [o guaina] tendinea della mano	83.76.14↔	Altra trasposizione di tendini, Parete toracica e dorso
82.29↔	Asportazione di altre lesioni dei tessuti molli della mano	83.76.15↔	Altra trasposizione di tendini, Regione inguinale e genitale e natiche
82.31↔	Borsectomia della mano	83.76.16↔	Altra trasposizione di tendini, Estremità inferiore
82.32↔	Asportazione di tendini della mano per innesto	83.76.19↔	Altra trasposizione di tendini, Altra localizzazione
82.33↔	Altra tendinectomia della mano	83.76.99↔	Altra trasposizione di tendini, altro
82.34↔	Asportazione di muscolo o fasce della mano per innesto	83.79↔	Altra trasposizione di muscoli
82.41↔	Sutura della fascia tendinea della mano	83.81.00↔	Innesto tendineo, NAS
82.42↔	Sutura differita dei tendini flessori della mano	83.81.10↔	Innesto tendineo, Testa e collo
82.43↔	Sutura differita di altri tendini della mano	83.81.11↔	Innesto tendineo, Spalla e ascella
82.44↔	Altra sutura dei tendini flessori della mano	83.81.12↔	Innesto tendineo, Braccio e gomito
82.45↔	Altra sutura di altri tendini della mano	83.81.13↔	Innesto tendineo, Avambraccio
82.51↔	Avanzamento di tendini della mano	83.81.14↔	Innesto tendineo, Parete toracica, addome e dorso
82.52↔	Arretramento di tendini della mano	83.81.15↔	Innesto tendineo, Regione inguinale e genitale e natiche
82.53↔	Reinserzione di tendini della mano	83.81.16↔	Innesto tendineo, Estremità inferiore
82.56↔	Altra trasferimento o trapianto di tendini della mano	83.81.19↔	Innesto tendineo, Altra localizzazione
82.57.00↔	Altra trasposizione di tendini della mano, NAS	83.81.99↔	Innesto tendineo, altro
82.57.10↔	Altra trasposizione di tendini della mano, Trasposizione di tendine flessore della mano	83.82.10↔	Innesto di fascia, Testa e collo
82.57.99↔	Altra trasposizione di tendini della mano, altro	83.82.11↔	Innesto di fascia, Spalla e ascella
82.79↔	Intervento di plastica sulla mano con altro innesto o impianto	83.82.12↔	Innesto di fascia, Braccio e gomito
82.85↔	Altra tenodesi della mano	83.82.13↔	Innesto di fascia, Avambraccio
82.86.00↔	Altra tenoplastica della mano, NAS	83.82.14↔	Innesto di fascia, Parete toracica, addome e dorso
82.86.10↔	Tenoplastica di tendini flessori della mano	83.82.15↔	Innesto di fascia, Regione inguinale e genitale e natiche
82.86.11↔	Creazione di un letto per l'innesto di tendini nella mano	83.82.16↔	Innesto di fascia, Estremità inferiore
82.86.12↔	Revisione senza sostituzione di innesto tendineo della mano	83.82.19↔	Innesto di fascia, Altra localizzazione
82.86.13↔	Sostituzione di innesto tendineo della mano	83.82.20↔	Innesto di lembo muscolare o fasciale locale, Testa e collo
82.86.99↔	Altra tenoplastica della mano, altro	83.82.21↔	Innesto di lembo muscolare o fasciale locale, Spalla e ascella
83.43.00↔	Asportazione di muscoli o fasce per innesto, NAS	83.82.22↔	Innesto di lembo muscolare o fasciale locale, Braccio e gomito
83.43.10↔	Prelievo di lembo miocutaneo per innesto	83.82.23↔	Innesto di lembo muscolare o fasciale locale, Avambraccio
83.43.11↔	Prelievo di lembo osteomiocutaneo o osteofasciocutaneo per innesto	83.82.24↔	Innesto di lembo muscolare o fasciale locale, Parete toracica, addome e dorso
83.43.12↔	Prelievo di altro lembo da muscolo o fascia con anastomosi microvascolare	83.82.25↔	Innesto di lembo muscolare o fasciale locale, Regione inguinale e genitale e natiche
83.43.99↔	Asportazione di muscoli o fasce per innesto, altro	83.82.26↔	Innesto di lembo muscolare o fasciale locale, Estremità inferiore
83.61.10↔	Sutura di guaina tendinea, Testa e collo	83.82.29↔	Innesto di lembo muscolare o fasciale locale, Altra localizzazione
83.63↔	Riparazione della cuffia dei rotatori	83.82.30↔	Innesto di lembo osteomiocutaneo o osteofasciocutaneo, Testa e collo
83.71.00↔	Avanzamento di tendini, NAS	83.82.31↔	Innesto di lembo osteomiocutaneo o osteofasciocutaneo, Spalla e ascella
83.71.10↔	Avanzamento di tendini, Testa e collo	83.82.32↔	Innesto di lembo osteomiocutaneo o osteofasciocutaneo, Braccio e gomito
83.71.11↔	Avanzamento di tendini, Spalla e ascella	83.82.33↔	Innesto di lembo osteomiocutaneo o osteofasciocutaneo, Avambraccio
83.71.12↔	Avanzamento di tendini, Braccio e gomito	83.82.34↔	Innesto di lembo osteomiocutaneo o osteofasciocutaneo, Parete toracica, addome e dorso
83.71.13↔	Avanzamento di tendini, Avambraccio	83.82.35↔	Innesto di lembo osteomiocutaneo o osteofasciocutaneo, Regione inguinale e genitale e natiche
83.71.14↔	Avanzamento di tendini, Parete toracica, addome e dorso	83.82.36↔	Innesto di lembo osteomiocutaneo o osteofasciocutaneo, Estremità inferiore

83.82.39↔	Innesto di lembo osteomiocutaneo o osteofasciocutaneo, Altra localizzazione	86.73.11↔	Piccola plastica di avanzamento e rotazione sulla mano
83.82.40↔	Innesto di altro lembo con anastomosi microvascolare da muscolo o fascia, Testa e collo	86.73.12↔	Piccola plastica di trasposizione sulla mano
83.82.41↔	Innesto di altro lembo con anastomosi microvascolare da muscolo o fascia, Spalla e ascella	86.73.13↔	Piccola plastica con lembo a isola sulla mano
83.82.42↔	Innesto di altro lembo con anastomosi microvascolare da muscolo o fascia, Braccio e gomito	86.73.20↔	Ampia plastica di allungamento sulla mano
83.82.43↔	Innesto di altro lembo con anastomosi microvascolare da muscolo o fascia, Avambraccio	86.73.21↔	Ampia plastica di avanzamento e rotazione sulla mano
83.82.44↔	Innesto di altro lembo con anastomosi microvascolare da muscolo o fascia, Parete toracica, addome e dorso	86.73.22↔	Ampia plastica di trasposizione sulla mano
83.82.45↔	Innesto di altro lembo con anastomosi microvascolare da muscolo o fascia, Regione inguinale e genitale e natiche	86.73.23↔	Ampia plastica con lembo a isola sulla mano
83.82.46↔	Innesto di altro lembo con anastomosi microvascolare da muscolo o fascia, Estremità inferiore	86.73.24↔	Ampia plastica a Z sulla mano
83.82.47↔	Innesto di altro lembo con anastomosi microvascolare da muscolo o fascia, Altra localizzazione	86.73.29↔	Altra plastica con lembo locale sulla mano
83.82.99↔	Innesto di muscoli o fasce, altro	86.73.30↔	Trasferimento di lembo libero con anastomosi microvascolare sulla mano
83.84↔	Correzione di piede torto, NAC	86.73.40↔	Trasferimento di lembo regionale pedunculato o di lembo a distanza pedunculato sulla mano
84.53.00↔	Impianto di dispositivo interno di allungamento di ossa degli arti con trazione cinetica, NAS	86.73.80↔	Interventi plastici combinati su pelle e tessuto sottocutaneo della mano
84.53.10↔	Impianto di sistema interno di allungamento o trasporto di ossa non motorizzato	86.73.99↔	Trasferimento di altro lembo pedunculato o libero sulla mano, altro
84.53.11↔	Impianto di sistema interno di allungamento o trasporto di ossa motorizzato	86.74.10↔	Piccola plastica di allungamento sul capo (eccetto labbra e bocca)
84.53.99↔	Impianto di dispositivo interno di allungamento di ossa degli arti con trazione cinetica, altro	86.74.11↔	Piccola plastica di allungamento sul collo
84.54↔	Impianto di altro dispositivo interno di allungamento di ossa degli arti	86.74.12↔	Piccola plastica di allungamento su spalla e braccio
84.71↔	Applicazione di dispositivo di fissazione esterna, unidimensionale	86.74.13↔	Piccola plastica di allungamento sull'avambraccio
84.72↔	Applicazione di dispositivo di fissazione esterna, sistema ad anello	86.74.14↔	Piccola plastica di allungamento su parete toracica e dorso
84.73↔	Applicazione di un dispositivo o sistema misto	86.74.15↔	Piccola plastica di allungamento sulla regione addominale
86.61.10↔	Piccolo innesto di cute a tutto spessore nella mano	86.74.16↔	Piccola plastica di allungamento sulla regione inguinale e genitale
86.61.20↔	Ampio innesto di cute a tutto spessore nella mano	86.74.17↔	Piccola plastica di allungamento sulle natiche
86.61.99↔	Innesto di cute a tutto spessore nella mano, altro	86.74.18↔	Piccola plastica di allungamento su coscia e gamba
86.62.10↔	Piccolo innesto cutaneo a spessore parziale nella mano	86.74.19↔	Piccola plastica di allungamento in altra sede
86.62.20↔	Ampio innesto cutaneo a spessore parziale nella mano	86.74.1a↔	Piccola plastica di allungamento sul piede
86.62.99↔	Altro innesto di cute nella mano, altro	86.74.20↔	Piccola plastica di avanzamento e rotazione sul capo (eccetto labbra e bocca)
86.63.10↔	Piccolo innesto di cute a tutto spessore nel capo (eccetto labbra e bocca)	86.74.21↔	Piccola plastica di avanzamento e rotazione sul collo
86.63.11↔	Piccolo innesto di cute a tutto spessore nel collo	86.74.22↔	Piccola plastica di avanzamento e rotazione su spalla e braccio
86.63.12↔	Piccolo innesto di cute a tutto spessore nella spalla e braccio	86.74.23↔	Piccola plastica di avanzamento e rotazione sull'avambraccio
86.63.13↔	Piccolo innesto di cute a tutto spessore nell'avambraccio	86.74.25↔	Piccola plastica di avanzamento e rotazione su parete toracica e dorso
86.63.15↔	Piccolo innesto di cute a tutto spessore nella parete toracica, addome e dorso	86.74.26↔	Piccola plastica di avanzamento e rotazione sulla regione addominale
86.63.16↔	Piccolo innesto di cute a tutto spessore nella regione inguinale e genitale	86.74.27↔	Piccola plastica di avanzamento e rotazione sulla regione inguinale e genitale
86.63.17↔	Piccolo innesto di cute a tutto spessore nelle natiche	86.74.28↔	Piccola plastica di avanzamento e rotazione sulle natiche
86.63.18↔	Piccolo innesto di cute a tutto spessore nella coscia e gamba	86.74.29↔	Piccola plastica di avanzamento e rotazione in altra sede
86.63.19↔	Piccolo innesto di cute a tutto spessore in altra sede	86.74.2a↔	Piccola plastica di avanzamento e rotazione su coscia e gamba
86.63.1a↔	Piccolo innesto di cute a tutto spessore nel piede	86.74.2b↔	Piccola plastica di avanzamento e rotazione sul piede
86.63.20↔	Ampio innesto di cute a tutto spessore nel capo (eccetto labbra e bocca)	86.74.30↔	Piccola plastica di trasposizione sul capo (eccetto labbra e bocca)
86.63.21↔	Ampio innesto di cute a tutto spessore nel collo	86.74.31↔	Piccola plastica di trasposizione sul collo
86.63.22↔	Ampio innesto di cute a tutto spessore nella spalla e braccio	86.74.32↔	Piccola plastica di trasposizione su spalla e braccio
86.63.23↔	Ampio innesto di cute a tutto spessore nell'avambraccio	86.74.33↔	Piccola plastica di trasposizione sull'avambraccio
86.63.25↔	Ampio innesto di cute a tutto spessore nella parete toracica, addome e dorso	86.74.34↔	Piccola plastica di trasposizione su parete toracica e dorso
86.63.26↔	Ampio innesto di cute a tutto spessore nella regione inguinale e genitale	86.74.35↔	Piccola plastica di trasposizione sulla regione addominale
86.63.27↔	Ampio innesto di cute a tutto spessore nelle natiche	86.74.36↔	Piccola plastica di trasposizione sulla regione inguinale e genitale
86.63.28↔	Ampio innesto di cute a tutto spessore nella coscia e gamba	86.74.37↔	Piccola plastica di trasposizione sulle natiche
86.63.29↔	Ampio innesto di cute a tutto spessore in altra sede	86.74.38↔	Piccola plastica di trasposizione su coscia e gamba
86.63.2a↔	Ampio innesto di cute a tutto spessore nel piede	86.74.39↔	Piccola plastica di trasposizione in altra sede
86.63.99↔	Innesto di cute a tutto spessore in altre sedi, altro	86.74.3a↔	Piccola plastica di trasposizione sul piede
86.71↔	Allestimento e prelievo di lembi pedunculati o liberi	86.74.40↔	Piccola plastica con lembo a isola sul capo (eccetto labbro e bocca)
86.72↔	Avanzamento di lembo pedunculato	86.74.41↔	Piccola plastica con lembo a isola sul collo
86.73.00↔	Trasferimento di lembo pedunculato o libero sulla mano, NAS	86.74.42↔	Piccola plastica con lembo a isola su spalla e braccio
86.73.10↔	Piccola plastica di allungamento sulla mano	86.74.43↔	Piccola plastica con lembo a isola sull'avambraccio
		86.74.44↔	Piccola plastica con lembo a isola su parete toracica e dorso
		86.74.45↔	Piccola plastica con lembo a isola sulla regione addominale
		86.74.46↔	Piccola plastica con lembo a isola sulla regione inguinale e genitale
		86.74.47↔	Piccola plastica con lembo a isola sulle natiche
		86.74.48↔	Piccola plastica con lembo a isola su coscia e gamba
		86.74.49↔	Piccola plastica con lembo a isola in altra sede
		86.74.4a↔	Piccola plastica con lembo a isola sul piede

86.74.99↔	Trasferimento di lembo peduncolato o libero in altra sede, altro	86.76.49↔	Ampia plastica con lembo a isola in altra sede
86.75.10↔	Revisione di lembo peduncolato o libero o di innesto cutaneo libero del capo	86.76.4a↔	Ampia plastica con lembo a isola sul piede
86.75.11↔	Revisione di lembo peduncolato o libero o di innesto cutaneo libero del collo	86.76.99↔	Trasferimento di lembo peduncolato o libero in altra sede, ampio, altro
86.75.12↔	Revisione di lembo peduncolato o libero o di innesto cutaneo libero di spalla e braccio	86.77.10↔	Altra plastica con lembo locale sul capo (eccetto labbra e bocca)
86.75.13↔	Revisione di lembo peduncolato o libero o di innesto cutaneo libero dell'avambraccio	86.77.11↔	Altra plastica con lembo locale sul collo
86.75.14↔	Revisione di lembo peduncolato o libero o di innesto cutaneo libero della mano	86.77.12↔	Altra plastica con lembo locale su spalla e braccio
86.75.15↔	Revisione di lembo peduncolato o libero o di innesto cutaneo libero della parete toracica e del dorso	86.77.13↔	Altra plastica con lembo locale sull'avambraccio
86.75.16↔	Revisione di lembo peduncolato o libero o di innesto cutaneo libero della regione addominale	86.77.14↔	Altra plastica con lembo locale su parete toracica e dorso
86.75.17↔	Revisione di lembo peduncolato o libero o di innesto cutaneo libero delle estremità inferiori	86.77.15↔	Altra plastica con lembo locale sulla regione addominale
86.75.19↔	Revisione di lembo peduncolato o libero o di innesto cutaneo libero in altra sede	86.77.16↔	Altra plastica con lembo locale sulla regione inguinale e genitale
86.75.99↔	Revisione di lembo peduncolato o libero, altro	86.77.17↔	Altra plastica con lembo locale sulle natiche
86.76.10↔	Ampia plastica di allungamento sul capo (eccetto labbra e bocca)	86.77.18↔	Altra plastica con lembo locale su coscia e gamba
86.76.11↔	Ampia plastica di allungamento sul collo	86.77.19↔	Altra plastica con lembo locale in altra sede
86.76.12↔	Ampia plastica di allungamento su spalla e braccio	86.77.1a↔	Altra plastica con lembo locale sul piede
86.76.13↔	Ampia plastica di allungamento sull'avambraccio	86.77.99↔	Trasferimento di altro lembo locale, altro
86.76.14↔	Ampia plastica di allungamento su parete toracica e dorso	86.78.10↔	Trasferimento di lembo libero con anastomosi microvascolare sul capo (eccetto labbra e bocca)
86.76.15↔	Ampia plastica di allungamento sulla regione addominale	86.78.11↔	Trasferimento di lembo libero con anastomosi microvascolare sul collo
86.76.16↔	Ampia plastica di allungamento sulla regione inguinale e genitale	86.78.12↔	Trasferimento di lembo libero con anastomosi microvascolare su spalla e braccio
86.76.17↔	Ampia plastica di allungamento sulle natiche	86.78.13↔	Trasferimento di lembo libero con anastomosi microvascolare sull'avambraccio
86.76.19↔	Ampia plastica di allungamento in altra sede	86.78.14↔	Trasferimento di lembo libero con anastomosi microvascolare su parete toracica e dorso
86.76.1a↔	Ampia plastica di allungamento su coscia e gamba	86.78.15↔	Trasferimento di lembo libero con anastomosi microvascolare sulla regione addominale
86.76.1b↔	Ampia plastica di allungamento sul piede	86.78.16↔	Trasferimento di lembo libero con anastomosi microvascolare sulla regione inguinale e genitale
86.76.20↔	Ampia plastica di avanzamento e rotazione sul capo (eccetto labbra e bocca)	86.78.17↔	Trasferimento di lembo libero con anastomosi microvascolare sulle natiche
86.76.21↔	Ampia plastica di avanzamento e rotazione sul collo	86.78.18↔	Trasferimento di lembo libero con anastomosi microvascolare sulle estremità inferiori
86.76.22↔	Ampia plastica di avanzamento e rotazione su spalla e braccio	86.78.19↔	Trasferimento di lembo libero con anastomosi microvascolare in altra sede
86.76.23↔	Ampia plastica di avanzamento e rotazione sull'avambraccio	86.78.20↔	Trasferimento di lembo regionale peduncolato o di lembo a distanza peduncolato sul capo (eccetto labbra e bocca)
86.76.24↔	Ampia plastica di avanzamento e rotazione su parete toracica e dorso	86.78.21↔	Trasferimento di lembo regionale peduncolato o di lembo a distanza peduncolato sul collo
86.76.25↔	Ampia plastica di avanzamento e rotazione sulla regione addominale	86.78.22↔	Trasferimento di lembo regionale peduncolato o di lembo a distanza peduncolato su spalla e braccio
86.76.26↔	Ampia plastica di avanzamento e rotazione sulla regione inguinale e genitale	86.78.23↔	Trasferimento di lembo regionale peduncolato o di lembo a distanza peduncolato sull'avambraccio
86.76.27↔	Ampia plastica di avanzamento e rotazione sulle natiche	86.78.24↔	Trasferimento di lembo regionale peduncolato o di lembo a distanza peduncolato su parete toracica e dorso
86.76.28↔	Ampia plastica di avanzamento e rotazione su coscia e gamba	86.78.25↔	Trasferimento di lembo regionale peduncolato o di lembo a distanza peduncolato sulla regione addominale
86.76.29↔	Ampia plastica di avanzamento e rotazione in altra sede	86.78.26↔	Trasferimento di lembo regionale peduncolato o di lembo a distanza peduncolato sulla regione inguinale e genitale
86.76.2a↔	Ampia plastica di avanzamento e rotazione sul piede	86.78.27↔	Trasferimento di lembo regionale peduncolato o di lembo a distanza peduncolato sulle natiche
86.76.30↔	Ampia plastica di trasposizione sul capo (eccetto labbra e bocca)	86.78.28↔	Trasferimento di lembo regionale peduncolato o di lembo a distanza peduncolato sulle estremità inferiori
86.76.31↔	Ampia plastica di trasposizione sul collo	86.78.29↔	Trasferimento di lembo regionale peduncolato o di lembo a distanza peduncolato in altra sede
86.76.32↔	Ampia plastica di trasposizione su spalla e braccio	86.78.30↔	Interventi plastici combinati su pelle e tessuto sottocutaneo del capo (eccetto labbra e bocca)
86.76.33↔	Ampia plastica di trasposizione sull'avambraccio	86.78.31↔	Interventi plastici combinati su pelle e tessuto sottocutaneo del collo
86.76.34↔	Ampia plastica di trasposizione su parete toracica e dorso	86.78.32↔	Interventi plastici combinati su pelle e tessuto sottocutaneo di spalla e braccio
86.76.35↔	Ampia plastica di trasposizione sulla regione addominale	86.78.33↔	Interventi plastici combinati su pelle e tessuto sottocutaneo dell'avambraccio
86.76.36↔	Ampia plastica di trasposizione sulla regione inguinale e genitale	86.78.34↔	Interventi plastici combinati su pelle e tessuto sottocutaneo della parete toracica e del dorso
86.76.37↔	Ampia plastica di trasposizione sulle natiche	86.78.35↔	Interventi plastici combinati su pelle e tessuto sottocutaneo della regione addominale
86.76.38↔	Ampia plastica di trasposizione su coscia e gamba	86.78.36↔	Interventi plastici combinati su pelle e tessuto sottocutaneo della regione inguinale e genitale
86.76.39↔	Ampia plastica di trasposizione in altra sede	86.78.37↔	Interventi plastici combinati su pelle e tessuto sottocutaneo delle natiche
86.76.3a↔	Ampia plastica di trasposizione sul piede		
86.76.40↔	Ampia plastica con lembo a isola sul capo (eccetto labbra e bocca)		
86.76.41↔	Ampia plastica con lembo a isola sul collo		
86.76.42↔	Ampia plastica con lembo a isola su spalla e braccio		
86.76.43↔	Ampia plastica con lembo a isola sull'avambraccio		
86.76.44↔	Ampia plastica con lembo a isola su parete toracica e dorso		
86.76.45↔	Ampia plastica con lembo a isola sulla regione addominale		
86.76.46↔	Ampia plastica con lembo a isola sulla regione inguinale e genitale		
86.76.47↔	Ampia plastica con lembo a isola sulle natiche		
86.76.48↔	Ampia plastica con lembo a isola su coscia e gamba		

86.78.38↔	Interventi plastici combinati su pelle e tessuto sottocutaneo delle estremità inferiore	86.78.45↔	Trasferimento di altro lembo peduncolato o libero sulla regione addominale
86.78.39↔	Interventi plastici combinati su pelle e tessuto sottocutaneo di altra sede	86.78.46↔	Trasferimento di altro lembo peduncolato o libero sulla regione inguinale e genitale
86.78.40↔	Trasferimento di altro lembo peduncolato o libero sul capo (eccetto labbra e bocca)	86.78.47↔	Trasferimento di altro lembo peduncolato o libero sulle natiche
86.78.41↔	Trasferimento di altro lembo peduncolato o libero sul collo	86.78.48↔	Trasferimento di altro lembo peduncolato o libero sulle estremità inferiori
86.78.42↔	Trasferimento di altro lembo peduncolato o libero su spalla e braccio	86.78.49↔	Trasferimento di altro lembo peduncolato o libero in altra sede
86.78.43↔	Trasferimento di altro lembo peduncolato o libero sull'avambraccio	86.91↔	Asportazione di cute per innesto
86.78.44↔	Trasferimento di altro lembo peduncolato o libero su parete toracica e dorso		

Procedura I12-3

80.16.00↔	Altra artroscopia del ginocchio, NAS	80.16.20↔	Artroscopia del ginocchio, Lavaggio articolare con drenaggio
80.16.10↔	Artroscopia del ginocchio, lavaggio articolare con drenaggio	80.16.21↔	Artroscopia del ginocchio, Asportazione di corpo libero intra-articolare
80.16.11↔	Artroscopia del ginocchio, asportazione di corpo libero intra-articolare	80.16.99↔	Altra artroscopia del ginocchio, altro
80.16.12↔	Artroscopia del ginocchio, impianto o rimozione di sistema di somministrazione farmacologica		

ADRG I13

Interventi su omero, tibia, perone e caviglia

Procedura nella tabella I13-3

DRG I13A

Interventi su omero, tibia, perone e caviglia, con intervento multiplo, intervento bilaterale specifico, procedura/diagnostica complessa, con intervento su localizzazioni multiple o procedura specifica

(Almeno due Procedure nella tabella I13-4 o Beidseitige Prozedur nella tabella I13-5 o Diagnosi nella tabella I13-1 o almeno una Procedura nella tabella I13-6 o Diagnosi nella tabella I13-2 o Intervento su più localizzazioni o Procedura nella tabella I13-7 e Procedura nella tabella I13-8 o Procedura nella tabella I13-9 e Procedura nella tabella I13-10 o Procedura nella tabella I13-11) e (Intervento su più localizzazioni o Procedura nella tabella I13-11)

DRG I13B

Interventi su omero, tibia, perone e caviglia, con intervento multiplo, intervento bilaterale specifico o procedura/diagnostica complessa

Almeno due Procedure nella tabella I13-4 o Beidseitige Prozedur nella tabella I13-5 o Diagnosi nella tabella I13-1 o almeno una Procedura nella tabella I13-6 o Diagnosi nella tabella I13-2 o Intervento su più localizzazioni o Procedura nella tabella I13-7 e Procedura nella tabella I13-8 o Procedura nella tabella I13-9 e Procedura nella tabella I13-10 o Procedura nella tabella I13-11

DRG I13C

Interventi su omero, tibia, perone e caviglia con intervento complicante, età < 16 anni

Procedura nella tabella I13-12 e Età < 16 anni

DRG I13D

Interventi su omero, tibia, perone e caviglia con intervento complicante, età > 15 anni

Procedura nella tabella I13-12

DRG I13E

Interventi su omero, tibia, perone e caviglia

Diagnosi I13-1

A18.0	Tubercolosi delle ossa e delle articolazioni	M00.05	Artrite e poliartrite stafilococcica: coscia
A54.4	Infezione gonococcica del sistema osteomuscolare	M00.06	Artrite e poliartrite stafilococcica: gamba
A66.6	Lesioni delle ossa e delle articolazioni da framboesia	M00.07	Artrite e poliartrite stafilococcica: caviglia e piede
L40.5	Artropatia psoriatca (M07.0-M07.3), (M09.0-)	M00.08	Artrite e poliartrite stafilococcica: Altre localizzazioni
M00.00	Artrite e poliartrite stafilococcica: Localizzazioni multiple	M00.09	Artrite e poliartrite stafilococcica: Localizzazione non precisata
M00.01	Artrite e poliartrite stafilococcica: area spalla	M00.10	Artrite e poliartrite pneumococcica: Localizzazioni multiple
M00.02	Artrite e poliartrite stafilococcica: braccio	M00.11	Artrite e poliartrite pneumococcica: area spalla
M00.03	Artrite e poliartrite stafilococcica: avambraccio	M00.12	Artrite e poliartrite pneumococcica: braccio
M00.04	Artrite e poliartrite stafilococcica: mano	M00.13	Artrite e poliartrite pneumococcica: avambraccio

M00.14	Artrite e poliartrite pneumococcica: mano	M05.01	Sindrome di Felty: area spalla
M00.15	Artrite e poliartrite pneumococcica: coscia	M05.02	Sindrome di Felty: braccio
M00.16	Artrite e poliartrite pneumococcica: gamba	M05.03	Sindrome di Felty: avambraccio
M00.17	Artrite e poliartrite pneumococcica: caviglia e piede	M05.04	Sindrome di Felty: mano
M00.18	Artrite e poliartrite pneumococcica: Altre localizzazioni	M05.05	Sindrome di Felty: coscia
M00.19	Artrite e poliartrite pneumococcica: Localizzazione non precisata	M05.06	Sindrome di Felty: gamba
M00.20	Altre artriti e poliartriti streptococciche: Localizzazioni multiple	M05.07	Sindrome di Felty: caviglia e piede
M00.21	Altre artriti e poliartriti streptococciche: area spalla	M05.08	Sindrome di Felty: Altre localizzazioni
M00.22	Altre artriti e poliartriti streptococciche: braccio	M05.09	Sindrome di Felty: Localizzazione non precisata
M00.23	Altre artriti e poliartriti streptococciche: avambraccio	M05.20	Vascolite reumatoide: Localizzazioni multiple
M00.24	Altre artriti e poliartriti streptococciche: mano	M05.21	Vascolite reumatoide: area spalla
M00.25	Altre artriti e poliartriti streptococciche: coscia	M05.22	Vascolite reumatoide: braccio
M00.26	Altre artriti e poliartriti streptococciche: gamba	M05.23	Vascolite reumatoide: avambraccio
M00.27	Altre artriti e poliartriti streptococciche: caviglia e piede	M05.24	Vascolite reumatoide: mano
M00.28	Altre artriti e poliartriti streptococciche: Altre localizzazioni	M05.25	Vascolite reumatoide: coscia
M00.29	Altre artriti e poliartriti streptococciche: Localizzazione non precisata	M05.26	Vascolite reumatoide: gamba
M00.80	Artrite e poliartrite da altri batteri specificati: Localizzazioni multiple	M05.27	Vascolite reumatoide: caviglia e piede
M00.81	Artrite e poliartrite da altri batteri specificati: area spalla	M05.28	Vascolite reumatoide: Altre localizzazioni
M00.82	Artrite e poliartrite da altri batteri specificati: braccio	M05.29	Vascolite reumatoide: Localizzazione non precisata
M00.83	Artrite e poliartrite da altri batteri specificati: avambraccio	M05.30	Artrite reumatoide con interessamento di altri organi e apparati: Localizzazioni multiple
M00.84	Artrite e poliartrite da altri batteri specificati: mano	M05.31	Artrite reumatoide con interessamento di altri organi e apparati: area spalla
M00.85	Artrite e poliartrite da altri batteri specificati: coscia	M05.32	Artrite reumatoide con interessamento di altri organi e apparati: braccio
M00.86	Artrite e poliartrite da altri batteri specificati: gamba	M05.33	Artrite reumatoide con interessamento di altri organi e apparati: avambraccio
M00.87	Artrite e poliartrite da altri batteri specificati: caviglia e piede	M05.34	Artrite reumatoide con interessamento di altri organi e apparati: mano
M00.88	Artrite e poliartrite da altri batteri specificati: Altre localizzazioni	M05.35	Artrite reumatoide con interessamento di altri organi e apparati: coscia
M00.89	Artrite e poliartrite da altri batteri specificati: Localizzazione non precisata	M05.36	Artrite reumatoide con interessamento di altri organi e apparati: gamba
M00.90	Artrite piogenica non specificata: Localizzazioni multiple	M05.37	Artrite reumatoide con interessamento di altri organi e apparati: caviglia e piede
M00.91	Artrite piogenica non specificata: area spalla	M05.38	Artrite reumatoide con interessamento di altri organi e apparati: Altre localizzazioni
M00.92	Artrite piogenica non specificata: braccio	M05.39	Artrite reumatoide con interessamento di altri organi e apparati: Localizzazione non precisata
M00.93	Artrite piogenica non specificata: avambraccio	M05.80	Altra artrite reumatoide sieropositiva: Localizzazioni multiple
M00.94	Artrite piogenica non specificata: mano	M05.81	Altra artrite reumatoide sieropositiva: area spalla
M00.95	Artrite piogenica non specificata: coscia	M05.82	Altra artrite reumatoide sieropositiva: braccio
M00.96	Artrite piogenica non specificata: gamba	M05.83	Altra artrite reumatoide sieropositiva: avambraccio
M00.97	Artrite piogenica non specificata: caviglia e piede	M05.84	Altra artrite reumatoide sieropositiva: mano
M00.98	Artrite piogenica non specificata: Altre localizzazioni	M05.85	Altra artrite reumatoide sieropositiva: coscia
M00.99	Artrite piogenica non specificata: Localizzazione non precisata	M05.86	Altra artrite reumatoide sieropositiva: gamba
M02.10	Artropatia post-dissenterica: Localizzazioni multiple	M05.87	Altra artrite reumatoide sieropositiva: caviglia e piede
M02.11	Artropatia post-dissenterica: area spalla	M05.88	Altra artrite reumatoide sieropositiva: Altre localizzazioni
M02.12	Artropatia post-dissenterica: braccio	M05.89	Altra artrite reumatoide sieropositiva: Localizzazione non precisata
M02.13	Artropatia post-dissenterica: avambraccio	M05.90	Artrite reumatoide sieropositiva non specificata: Localizzazioni multiple
M02.14	Artropatia post-dissenterica: mano	M05.91	Artrite reumatoide sieropositiva non specificata: area spalla
M02.15	Artropatia post-dissenterica: coscia	M05.92	Artrite reumatoide sieropositiva non specificata: braccio
M02.16	Artropatia post-dissenterica: gamba	M05.93	Artrite reumatoide sieropositiva non specificata: avambraccio
M02.17	Artropatia post-dissenterica: caviglia e piede	M05.94	Artrite reumatoide sieropositiva non specificata: mano
M02.18	Artropatia post-dissenterica: Altre localizzazioni	M05.95	Artrite reumatoide sieropositiva non specificata: coscia
M02.19	Artropatia post-dissenterica: Localizzazione non precisata	M05.96	Artrite reumatoide sieropositiva non specificata: gamba
M02.30	Malattia di Reiter: Localizzazioni multiple	M05.97	Artrite reumatoide sieropositiva non specificata: caviglia e piede
M02.31	Malattia di Reiter: area spalla	M05.98	Artrite reumatoide sieropositiva non specificata: Altre localizzazioni
M02.32	Malattia di Reiter: braccio	M05.99	Artrite reumatoide sieropositiva non specificata: Localizzazione non precisata
M02.33	Malattia di Reiter: avambraccio	M06.00	Artrite reumatoide sieronegativa: Localizzazioni multiple
M02.34	Malattia di Reiter: mano	M06.01	Artrite reumatoide sieronegativa: area spalla
M02.35	Malattia di Reiter: coscia	M06.02	Artrite reumatoide sieronegativa: braccio
M02.36	Malattia di Reiter: gamba	M06.03	Artrite reumatoide sieronegativa: avambraccio
M02.37	Malattia di Reiter: caviglia e piede	M06.04	Artrite reumatoide sieronegativa: mano
M02.38	Malattia di Reiter: Altre localizzazioni	M06.05	Artrite reumatoide sieronegativa: coscia
M02.39	Malattia di Reiter: Localizzazione non precisata	M06.06	Artrite reumatoide sieronegativa: gamba
M02.90	Artropatia reattiva non specificata: Localizzazioni multiple	M06.07	Artrite reumatoide sieronegativa: caviglia e piede
M02.91	Artropatia reattiva non specificata: area spalla		
M02.92	Artropatia reattiva non specificata: braccio		
M02.93	Artropatia reattiva non specificata: avambraccio		
M02.94	Artropatia reattiva non specificata: mano		
M02.95	Artropatia reattiva non specificata: coscia		
M02.96	Artropatia reattiva non specificata: gamba		
M02.97	Artropatia reattiva non specificata: caviglia e piede		
M02.98	Artropatia reattiva non specificata: Altre localizzazioni		
M02.99	Artropatia reattiva non specificata: Localizzazione non precisata		
M05.00	Sindrome di Felty: Localizzazioni multiple		

M06.08	Artrite reumatoide sieronegativa: Altre localizzazioni	M08.08	Artrite reumatoide giovanile: Altre localizzazioni
M06.09	Artrite reumatoide sieronegativa: Localizzazione non precisata	M08.09	Artrite reumatoide giovanile: Localizzazione non precisata
M06.10	Morbo di Still dell'adulto: Localizzazioni multiple	M08.20	Artrite giovanile con esordio sistemico: Localizzazioni multiple
M06.11	Morbo di Still dell'adulto: area spalla	M08.21	Artrite giovanile con esordio sistemico: area spalla
M06.12	Morbo di Still dell'adulto: braccio	M08.22	Artrite giovanile con esordio sistemico: braccio
M06.13	Morbo di Still dell'adulto: avambraccio	M08.23	Artrite giovanile con esordio sistemico: avambraccio
M06.14	Morbo di Still dell'adulto: mano	M08.24	Artrite giovanile con esordio sistemico: mano
M06.15	Morbo di Still dell'adulto: coscia	M08.25	Artrite giovanile con esordio sistemico: coscia
M06.16	Morbo di Still dell'adulto: gamba	M08.26	Artrite giovanile con esordio sistemico: gamba
M06.17	Morbo di Still dell'adulto: caviglia e piede	M08.27	Artrite giovanile con esordio sistemico: caviglia e piede
M06.18	Morbo di Still dell'adulto: Altre localizzazioni	M08.28	Artrite giovanile con esordio sistemico: Altre localizzazioni
M06.19	Morbo di Still dell'adulto: Localizzazione non precisata	M08.29	Artrite giovanile con esordio sistemico: Localizzazione non precisata
M06.20	Borsite reumatoide: Localizzazioni multiple		
M06.21	Borsite reumatoide: area spalla	M08.3	Artrite cronica giovanile (sieronegativa), forma poliarticolare
M06.22	Borsite reumatoide: braccio	M08.40	Artrite cronica giovanile (sieronegativa), forma pauciarticolare: Localizzazioni multiple
M06.23	Borsite reumatoide: avambraccio		
M06.24	Borsite reumatoide: mano	M08.41	Artrite cronica giovanile (sieronegativa), forma pauciarticolare: area spalla
M06.25	Borsite reumatoide: coscia		
M06.26	Borsite reumatoide: gamba	M08.42	Artrite cronica giovanile (sieronegativa), forma pauciarticolare: braccio
M06.27	Borsite reumatoide: caviglia e piede		
M06.28	Borsite reumatoide: Altre localizzazioni	M08.43	Artrite cronica giovanile (sieronegativa), forma pauciarticolare: avambraccio
M06.29	Borsite reumatoide: Localizzazione non precisata		
M06.30	Nodulo reumatoide: Localizzazioni multiple	M08.44	Artrite cronica giovanile (sieronegativa), forma pauciarticolare: mano
M06.31	Nodulo reumatoide: area spalla		
M06.32	Nodulo reumatoide: braccio	M08.45	Artrite cronica giovanile (sieronegativa), forma pauciarticolare: coscia
M06.33	Nodulo reumatoide: avambraccio		
M06.34	Nodulo reumatoide: mano	M08.46	Artrite cronica giovanile (sieronegativa), forma pauciarticolare: gamba
M06.35	Nodulo reumatoide: coscia		
M06.36	Nodulo reumatoide: gamba	M08.47	Artrite cronica giovanile (sieronegativa), forma pauciarticolare: caviglia e piede
M06.37	Nodulo reumatoide: caviglia e piede		
M06.38	Nodulo reumatoide: Altre localizzazioni	M08.48	Artrite cronica giovanile (sieronegativa), forma pauciarticolare: Altre localizzazioni
M06.39	Nodulo reumatoide: Localizzazione non precisata	M08.49	Artrite cronica giovanile (sieronegativa), forma pauciarticolare: Localizzazione non precisata
M06.40	Poliartropatia infiammatoria: Localizzazioni multiple		
M06.41	Poliartropatia infiammatoria: area spalla	M08.70	Vascolite in artrite giovanile: Localizzazioni multiple
M06.42	Poliartropatia infiammatoria: braccio	M08.71	Vascolite in artrite giovanile: area spalla
M06.43	Poliartropatia infiammatoria: avambraccio	M08.72	Vascolite in artrite giovanile: braccio
M06.44	Poliartropatia infiammatoria: mano	M08.73	Vascolite in artrite giovanile: avambraccio
M06.45	Poliartropatia infiammatoria: coscia	M08.74	Vascolite in artrite giovanile: mano
M06.46	Poliartropatia infiammatoria: gamba	M08.75	Vascolite in artrite giovanile: coscia
M06.47	Poliartropatia infiammatoria: caviglia e piede	M08.76	Vascolite in artrite giovanile: gamba
M06.48	Poliartropatia infiammatoria: Altre localizzazioni	M08.77	Vascolite in artrite giovanile: caviglia e piede
M06.49	Poliartropatia infiammatoria: Localizzazione non precisata	M08.78	Vascolite in artrite giovanile: Altre localizzazioni
M06.80	Altra artrite reumatoide specificata: Localizzazioni multiple	M08.79	Vascolite in artrite giovanile: Localizzazione non precisata
M06.81	Altra artrite reumatoide specificata: area spalla	M08.80	Altra artrite giovanile: Localizzazioni multiple
M06.82	Altra artrite reumatoide specificata: braccio	M08.81	Altra artrite giovanile: area spalla
M06.83	Altra artrite reumatoide specificata: avambraccio	M08.82	Altra artrite giovanile: braccio
M06.84	Altra artrite reumatoide specificata: mano	M08.83	Altra artrite giovanile: avambraccio
M06.85	Altra artrite reumatoide specificata: coscia	M08.84	Altra artrite giovanile: mano
M06.86	Altra artrite reumatoide specificata: gamba	M08.85	Altra artrite giovanile: coscia
M06.87	Altra artrite reumatoide specificata: caviglia e piede	M08.86	Altra artrite giovanile: gamba
M06.88	Altra artrite reumatoide specificata: Altre localizzazioni	M08.87	Altra artrite giovanile: caviglia e piede
M06.89	Altra artrite reumatoide specificata: Localizzazione non precisata	M08.88	Altra artrite giovanile: Altre localizzazioni
M06.90	Artrite reumatoide non specificata: Localizzazioni multiple	M08.89	Altra artrite giovanile: Localizzazione non precisata
M06.91	Artrite reumatoide non specificata: area spalla	M08.90	Artrite giovanile non specificata: Localizzazioni multiple
M06.92	Artrite reumatoide non specificata: braccio	M08.91	Artrite giovanile non specificata: area spalla
M06.93	Artrite reumatoide non specificata: avambraccio	M08.92	Artrite giovanile non specificata: braccio
M06.94	Artrite reumatoide non specificata: mano	M08.93	Artrite giovanile non specificata: avambraccio
M06.95	Artrite reumatoide non specificata: coscia	M08.94	Artrite giovanile non specificata: mano
M06.96	Artrite reumatoide non specificata: gamba	M08.95	Artrite giovanile non specificata: coscia
M06.97	Artrite reumatoide non specificata: caviglia e piede	M08.96	Artrite giovanile non specificata: gamba
M06.98	Artrite reumatoide non specificata: Altre localizzazioni	M08.97	Artrite giovanile non specificata: caviglia e piede
M06.99	Artrite reumatoide non specificata: Localizzazione non precisata	M08.98	Artrite giovanile non specificata: Altre localizzazioni
M08.00	Artrite reumatoide giovanile: Localizzazioni multiple	M08.99	Artrite giovanile non specificata: Localizzazione non precisata
M08.01	Artrite reumatoide giovanile: area spalla	M10.09	Gotta idiopatica: Localizzazione non precisata
M08.02	Artrite reumatoide giovanile: braccio	M12.00	Artropatia cronica post-reumatica [Jaccoud]: Localizzazioni multiple
M08.03	Artrite reumatoide giovanile: avambraccio		
M08.04	Artrite reumatoide giovanile: mano	M12.01	Artropatia cronica post-reumatica [Jaccoud]: area spalla
M08.05	Artrite reumatoide giovanile: coscia	M12.02	Artropatia cronica post-reumatica [Jaccoud]: braccio
M08.06	Artrite reumatoide giovanile: gamba	M12.03	Artropatia cronica post-reumatica [Jaccoud]: avambraccio
M08.07	Artrite reumatoide giovanile: caviglia e piede	M12.04	Artropatia cronica post-reumatica [Jaccoud]: mano

M12.05	Artropatia cronica post-reumatica [Jaccoud]: coscia	M86.34	Osteomielite cronica multifocale: mano
M12.06	Artropatia cronica post-reumatica [Jaccoud]: gamba	M86.35	Osteomielite cronica multifocale: coscia
M12.07	Artropatia cronica post-reumatica [Jaccoud]: caviglia e piede	M86.36	Osteomielite cronica multifocale: gamba
M12.08	Artropatia cronica post-reumatica [Jaccoud]: Altre localizzazioni	M86.37	Osteomielite cronica multifocale: caviglia e piede
M12.09	Artropatia cronica post-reumatica [Jaccoud]: Localizzazione non precisata	M86.38	Osteomielite cronica multifocale: Altre localizzazioni
M33.1	Altra dermatomiosite	M86.39	Osteomielite cronica multifocale: Localizzazione non precisata
M33.2	Polimiosite	M86.40	Osteomielite cronica con fistola: Localizzazioni multiple
M34.0	Sclerosi sistemica progressiva	M86.41	Osteomielite cronica con fistola: area spalla
M34.9	Sclerosi sistemica non specificata	M86.42	Osteomielite cronica con fistola: braccio
M35.1	Altre sindromi sovrapposte	M86.43	Osteomielite cronica con fistola: avambraccio
M35.2	Malattia di Behçet	M86.44	Osteomielite cronica con fistola: mano
M35.3	Polimialgia reumatica	M86.45	Osteomielite cronica con fistola: coscia
M45.00	Spondilite anchilosante: Localizzazioni multiple della colonna vertebrale	M86.46	Osteomielite cronica con fistola: gamba
M45.01	Spondilite anchilosante: Zona occipito-atlanto-assiale	M86.47	Osteomielite cronica con fistola: caviglia e piede
M45.02	Spondilite anchilosante: Zona cervicale	M86.48	Osteomielite cronica con fistola: Altre localizzazioni
M45.03	Spondilite anchilosante: Zona cervicodorsale	M86.49	Osteomielite cronica con fistola: Localizzazione non precisata
M45.04	Spondilite anchilosante: Zona dorsale	M86.50	Altra osteomielite cronica ematogena: Localizzazioni multiple
M45.05	Spondilite anchilosante: Zona dorsolombare	M86.51	Altra osteomielite cronica ematogena: area spalla
M45.06	Spondilite anchilosante: Zona lombare	M86.52	Altra osteomielite cronica ematogena: braccio
M45.07	Spondilite anchilosante: Zona lombosacrale	M86.53	Altra osteomielite cronica ematogena: avambraccio
M45.08	Spondilite anchilosante: Zona sacrale e sacrococcigea	M86.54	Altra osteomielite cronica ematogena: mano
M45.09	Spondilite anchilosante: Zona non precisata	M86.55	Altra osteomielite cronica ematogena: coscia
M46.20	Osteomielite vertebrale: Localizzazioni multiple della colonna vertebrale	M86.56	Altra osteomielite cronica ematogena: gamba
M46.21	Osteomielite vertebrale: Zona occipito-atlanto-assiale	M86.57	Altra osteomielite cronica ematogena: caviglia e piede
M46.22	Osteomielite vertebrale: Zona cervicale	M86.58	Altra osteomielite cronica ematogena: Altre localizzazioni
M46.23	Osteomielite vertebrale: Zona cervicodorsale	M86.59	Altra osteomielite cronica ematogena: Localizzazione non precisata
M46.24	Osteomielite vertebrale: Zona dorsale	M86.60	Altra osteomielite cronica: Localizzazioni multiple
M46.25	Osteomielite vertebrale: Zona dorsolombare	M86.61	Altra osteomielite cronica: area spalla
M46.26	Osteomielite vertebrale: Zona lombare	M86.62	Altra osteomielite cronica: braccio
M46.27	Osteomielite vertebrale: Zona lombosacrale	M86.63	Altra osteomielite cronica: avambraccio
M46.28	Osteomielite vertebrale: Zona sacrale e sacrococcigea	M86.64	Altra osteomielite cronica: mano
M46.29	Osteomielite vertebrale: Zona non precisata	M86.65	Altra osteomielite cronica: coscia
M79.09	Reumatismo non specificato: Localizzazione non precisata	M86.66	Altra osteomielite cronica: gamba
M86.00	Osteomielite acuta ematogena: Localizzazioni multiple	M86.67	Altra osteomielite cronica: caviglia e piede
M86.01	Osteomielite acuta ematogena: area spalla	M86.68	Altra osteomielite cronica: Altre localizzazioni
M86.02	Osteomielite acuta ematogena: braccio	M86.69	Altra osteomielite cronica: Localizzazione non precisata
M86.03	Osteomielite acuta ematogena: avambraccio	M86.80	Altra osteomielite: Localizzazioni multiple
M86.04	Osteomielite acuta ematogena: mano	M86.81	Altra osteomielite: area spalla
M86.05	Osteomielite acuta ematogena: coscia	M86.82	Altra osteomielite: braccio
M86.06	Osteomielite acuta ematogena: gamba	M86.83	Altra osteomielite: avambraccio
M86.07	Osteomielite acuta ematogena: caviglia e piede	M86.84	Altra osteomielite: mano
M86.08	Osteomielite acuta ematogena: Altre localizzazioni	M86.85	Altra osteomielite: coscia
M86.09	Osteomielite acuta ematogena: Localizzazione non precisata	M86.86	Altra osteomielite: gamba
M86.10	Altra osteomielite acuta: Localizzazioni multiple	M86.87	Altra osteomielite: caviglia e piede
M86.11	Altra osteomielite acuta: area spalla	M86.88	Altra osteomielite: Altre localizzazioni
M86.12	Altra osteomielite acuta: braccio	M86.89	Altra osteomielite: Localizzazione non precisata
M86.13	Altra osteomielite acuta: avambraccio	M86.90	Osteomielite non specificata: Localizzazioni multiple
M86.14	Altra osteomielite acuta: mano	M86.91	Osteomielite non specificata: area spalla
M86.15	Altra osteomielite acuta: coscia	M86.92	Osteomielite non specificata: braccio
M86.16	Altra osteomielite acuta: gamba	M86.93	Osteomielite non specificata: avambraccio
M86.17	Altra osteomielite acuta: caviglia e piede	M86.94	Osteomielite non specificata: mano
M86.18	Altra osteomielite acuta: Altre localizzazioni	M86.95	Osteomielite non specificata: coscia
M86.19	Altra osteomielite acuta: Localizzazione non precisata	M86.96	Osteomielite non specificata: gamba
M86.20	Osteomielite subacuta: Localizzazioni multiple	M86.97	Osteomielite non specificata: caviglia e piede
M86.21	Osteomielite subacuta: area spalla	M86.98	Osteomielite non specificata: Altre localizzazioni
M86.22	Osteomielite subacuta: braccio	M86.99	Osteomielite non specificata: Localizzazione non precisata
M86.23	Osteomielite subacuta: avambraccio	M87.10	Osteonecrosi da farmaci: Localizzazioni multiple
M86.24	Osteomielite subacuta: mano	M87.11	Osteonecrosi da farmaci: area spalla
M86.25	Osteomielite subacuta: coscia	M87.12	Osteonecrosi da farmaci: braccio
M86.26	Osteomielite subacuta: gamba	M87.13	Osteonecrosi da farmaci: avambraccio
M86.27	Osteomielite subacuta: caviglia e piede	M87.14	Osteonecrosi da farmaci: mano
M86.28	Osteomielite subacuta: Altre localizzazioni	M87.15	Osteonecrosi da farmaci: coscia
M86.29	Osteomielite subacuta: Localizzazione non precisata	M87.16	Osteonecrosi da farmaci: gamba
M86.30	Osteomielite cronica multifocale: Localizzazioni multiple	M87.17	Osteonecrosi da farmaci: caviglia e piede
M86.31	Osteomielite cronica multifocale: area spalla	M87.18	Osteonecrosi da farmaci: Altre localizzazioni
M86.32	Osteomielite cronica multifocale: braccio	M87.19	Osteonecrosi da farmaci: Localizzazione non precisata
M86.33	Osteomielite cronica multifocale: avambraccio	M87.20	Osteonecrosi da un trauma anteriore: Localizzazioni multiple
		M87.21	Osteonecrosi da un trauma anteriore: area spalla
		M87.22	Osteonecrosi da un trauma anteriore: braccio

M87.23	Osteonecrosi da un trauma anteriore: avambraccio	M87.96	Osteonecrosi non specificata: gamba
M87.24	Osteonecrosi da un trauma anteriore: mano	M87.97	Osteonecrosi non specificata: caviglia e piede
M87.25	Osteonecrosi da un trauma anteriore: coscia	M87.98	Osteonecrosi non specificata: Altre localizzazioni
M87.26	Osteonecrosi da un trauma anteriore: gamba	M87.99	Osteonecrosi non specificata: Localizzazione non precisata
M87.27	Osteonecrosi da un trauma anteriore: caviglia e piede	M89.60	Osteopatia consecutiva a poliomielite: Localizzazioni multiple
M87.28	Osteonecrosi da un trauma anteriore: Altre localizzazioni	M89.61	Osteopatia consecutiva a poliomielite: area spalla
M87.29	Osteonecrosi da un trauma anteriore: Localizzazione non precisata	M89.62	Osteopatia consecutiva a poliomielite: braccio
M87.30	Altra osteonecrosi secondaria: Localizzazioni multiple	M89.63	Osteopatia consecutiva a poliomielite: avambraccio
M87.31	Altra osteonecrosi secondaria: area spalla	M89.64	Osteopatia consecutiva a poliomielite: mano
M87.32	Altra osteonecrosi secondaria: braccio	M89.65	Osteopatia consecutiva a poliomielite: coscia
M87.33	Altra osteonecrosi secondaria: avambraccio	M89.66	Osteopatia consecutiva a poliomielite: gamba
M87.34	Altra osteonecrosi secondaria: mano	M89.67	Osteopatia consecutiva a poliomielite: caviglia e piede
M87.35	Altra osteonecrosi secondaria: coscia	M89.68	Osteopatia consecutiva a poliomielite: Altre localizzazioni
M87.36	Altra osteonecrosi secondaria: gamba	M89.69	Osteopatia consecutiva a poliomielite: Localizzazione non precisata
M87.37	Altra osteonecrosi secondaria: caviglia e piede	M96.6	Frattura ossea dopo impianto ortopedico, protesi articolare o placca per osteosintesi
M87.38	Altra osteonecrosi secondaria: Altre localizzazioni	M96.80	Sterno lasciato elettivamente aperto dopo intervento di chirurgia toracica
M87.39	Altra osteonecrosi secondaria: Localizzazione non precisata	M96.81	Torace instabile dopo intervento di chirurgia toracica
M87.80	Altra osteonecrosi: Localizzazioni multiple	M96.82	Ritardo di consolidamento osseo dopo fusione o artrodesi
M87.81	Altra osteonecrosi: area spalla	M96.88	Altri disturbi osteomuscolari iatrogeni
M87.82	Altra osteonecrosi: braccio	M96.9	Disturbi osteomuscolari iatrogeni non specificati
M87.83	Altra osteonecrosi: avambraccio	T84.5	Infezione e reazione infiammatoria da protesi articolare interna [qualsiasi sede]
M87.84	Altra osteonecrosi: mano	T84.6	Infezione e reazione infiammatoria da dispositivo fissatore interno [qualsiasi sede]
M87.85	Altra osteonecrosi: coscia	T84.7	Infezione e reazione infiammatoria da altri dispositivi, impianti ed innesti interni ortopedici
M87.86	Altra osteonecrosi: gamba	T84.8	Altre complicanze di dispositivi, impianti ed innesti protesici interni ortopedici
M87.87	Altra osteonecrosi: caviglia e piede	T84.9	Complicanza, non specificata, di dispositivo, impianto ed innesto protesico interno ortopedico
M87.88	Altra osteonecrosi: Altre localizzazioni		
M87.89	Altra osteonecrosi: Localizzazione non precisata		
M87.90	Osteonecrosi non specificata: Localizzazioni multiple		
M87.91	Osteonecrosi non specificata: area spalla		
M87.92	Osteonecrosi non specificata: braccio		
M87.93	Osteonecrosi non specificata: avambraccio		
M87.94	Osteonecrosi non specificata: mano		
M87.95	Osteonecrosi non specificata: coscia		

Diagnosi I13-2

S01.83	Ferita aperta (qualsiasi parte della testa) in collegamento con traumatismo intracranico	S41.89	Danno ai tessuti molli di terzo grado su frattura o lussazione aperta del braccio
S01.86	Danno ai tessuti molli di terzo grado su frattura o lussazione chiusa della testa	S51.86	Danno ai tessuti molli di terzo grado su frattura o lussazione chiusa dell'avambraccio
S01.88	Danno ai tessuti molli di secondo grado su frattura o lussazione aperta della testa	S51.88	Danno ai tessuti molli di secondo grado su frattura o lussazione aperta dell'avambraccio
S01.89	Danno ai tessuti molli di terzo grado su frattura o lussazione aperta della testa	S51.89	Danno ai tessuti molli di terzo grado su frattura o lussazione aperta dell'avambraccio
S11.86	Danno ai tessuti molli di terzo grado su frattura o lussazione chiusa del collo	S61.86	Danno ai tessuti molli di terzo grado su frattura o lussazione chiusa del polso e della mano
S11.88	Danno ai tessuti molli di secondo grado su frattura o lussazione aperta del collo	S61.88	Danno ai tessuti molli di secondo grado su frattura o lussazione aperta del polso e della mano
S11.89	Danno ai tessuti molli di terzo grado su frattura o lussazione aperta del collo	S61.89	Danno ai tessuti molli di terzo grado su frattura o lussazione aperta del polso e della mano
S21.83	Ferita aperta (qualsiasi parte del torace) in collegamento con traumatismo intratoracico	S71.86	Danno ai tessuti molli di terzo grado su frattura o lussazione chiusa dell'anca e della coscia
S21.86	Danno ai tessuti molli di terzo grado su frattura o lussazione chiusa del torace	S71.88	Danno ai tessuti molli di secondo grado su frattura o lussazione aperta dell'anca e della coscia
S21.88	Danno ai tessuti molli di secondo grado su frattura o lussazione aperta del torace	S71.89	Danno ai tessuti molli di terzo grado su frattura o lussazione aperta dell'anca e della coscia
S21.89	Danno ai tessuti molli di terzo grado su frattura o lussazione aperta del torace	S81.86	Danno ai tessuti molli di terzo grado su frattura o lussazione chiusa della gamba
S31.83	Ferita aperta (qualsiasi parte dell'addome, dei lombi e della pelvi) in collegamento con traumatismo intraaddominale	S81.88	Danno ai tessuti molli di secondo grado su frattura o lussazione aperta della gamba
S31.86	Danno ai tessuti molli di terzo grado su frattura o lussazione chiusa della colonna lombare e della pelvi	S81.89	Danno ai tessuti molli di terzo grado su frattura o lussazione aperta della gamba
S31.88	Danno ai tessuti molli di secondo grado su frattura o lussazione aperta della colonna lombare e della pelvi	S91.86	Danno ai tessuti molli di terzo grado su frattura o lussazione chiusa del piede
S31.89	Danno ai tessuti molli di terzo grado su frattura o lussazione aperta della colonna lombare e della pelvi	S91.88	Danno ai tessuti molli di secondo grado su frattura o lussazione aperta del piede
S41.86	Danno ai tessuti molli di terzo grado su frattura o lussazione chiusa del braccio	S91.89	Danno ai tessuti molli di terzo grado su frattura o lussazione aperta del piede
S41.88	Danno ai tessuti molli di secondo grado su frattura o lussazione aperta del braccio		

Procedura I13-3

- 77.12.00↔ Altra incisione dell'omero senza sezione, NAS
77.12.10↔ Altra incisione dell'omero senza sezione, Esplorazione e trapanazione
77.12.11↔ Altra incisione dell'omero senza sezione, Rimozione di corpo estraneo
77.12.12↔ Altra incisione dell'omero senza sezione, Impianto e rimozione di sistema di somministrazione farmacologica
77.12.13↔ Altra incisione dell'omero senza sezione, Drenaggio
77.12.99↔ Altra incisione dell'omero senza sezione, altro
77.22↔ Osteotomia cuneiforme dell'omero
77.27.00↔ Osteotomia cuneiforme della tibia e fibula, NAS
77.27.10↔ Osteotomia cuneiforme della tibia
77.27.20↔ Osteotomia cuneiforme della fibula
77.27.99↔ Osteotomia cuneiforme della tibia e fibula, altro
77.32.00↔ Altra sezione dell'omero, NAS
77.32.10↔ Corticotomia per osteogenesi distrattiva dell'omero
77.32.99↔ Altra sezione dell'omero, altro
77.37.00↔ Altra sezione della tibia e fibula, NAS
77.37.10↔ Osteotomia rotativa della tibia
77.37.12↔ Corticotomia per osteogenesi distrattiva della tibia
77.37.13↔ Osteotomia complessa (pluridimensionale) (con correzione assiale) della tibia
77.37.14↔ Osteotomia valgizzante o varizzante della tibia
77.37.19↔ Altra sezione della tibia
77.37.20↔ Osteotomia rotativa della fibula
77.37.21↔ Corticotomia per osteogenesi distrattiva della fibula
77.37.22↔ Osteotomia complessa (pluridimensionale) (con correzione assiale) della fibula
77.37.29↔ Altra sezione della fibula
77.37.99↔ Altra sezione della tibia e fibula, altro
77.62.00↔ Asportazione locale di lesione o tessuto dell'omero, NAS
77.62.20↔ Sbrigliamento dell'omero
77.62.99↔ Asportazione locale di lesione o tessuto dell'omero, altro
77.82↔ Altra ostectomia parziale dell'omero
77.87.00↔ Altra ostectomia parziale della tibia e della fibula, NAS
77.87.10↔ Altra ostectomia parziale della tibia
77.87.11↔ Altra ostectomia parziale della fibula
77.87.99↔ Altra ostectomia parziale della tibia e della fibula, altro
77.92↔ Ostectomia totale dell'omero
77.97.00↔ Ostectomia totale della tibia e della fibula, NAS
77.97.10↔ Ostectomia totale della tibia
77.97.11↔ Ostectomia totale della fibula
77.97.99↔ Ostectomia totale della tibia e della fibula, altro
78.02.10↔ Innesto osseo dell'omero, con peduncolo vascolare e anastomosi microvascolare
78.02.11↔ Innesto osseo dell'omero, con peduncolo vascolare senza anastomosi microvascolare
78.02.12↔ Innesto osseo dell'omero, allogenico
78.02.13↔ Innesto osteocondrale dell'omero
78.07.10↔ Innesto osseo della tibia, con peduncolo vascolare e anastomosi microvascolare
78.07.11↔ Innesto osseo della tibia, con peduncolo vascolare senza anastomosi microvascolare
78.07.12↔ Innesto osseo della tibia, allogenico
78.07.13↔ Innesto osteocondrale della tibia
78.07.20↔ Innesto osseo della fibula, con peduncolo vascolare e anastomosi microvascolare
78.07.21↔ Innesto osseo della fibula, con peduncolo vascolare senza anastomosi microvascolare
78.07.22↔ Innesto osseo della fibula, allogenico
78.07.23↔ Innesto osteocondrale della fibula
78.12.00↔ Applicazione di fissatore esterno dell'omero (Incl. Riduzione di frattura), NAS
78.12.90↔ Riduzione chiusa di altra frattura dell'omero con fissatore esterno
78.12.91↔ Riduzione aperta di altra frattura dell'omero con fissatore esterno
78.12.99↔ Applicazione di fissatore esterno dell'omero (Incl. Riduzione di frattura), altro
78.17.00↔ Applicazione di fissatore esterno della tibia e della fibula (Incl. Riduzione di frattura), NAS
78.17.10↔ Riduzione chiusa di frattura della tibia prossimale con fissatore esterno
78.17.11↔ Riduzione aperta di frattura semplice della tibia prossimale con fissatore esterno
78.17.12↔ Riduzione aperta di frattura pluriframmentaria della tibia prossimale con fissatore esterno
78.17.13↔ Riduzione aperta di frattura semplice della diafisi tibiale con fissatore esterno
78.17.14↔ Riduzione aperta di frattura semplice della tibia distale con fissatore esterno
78.17.15↔ Riduzione chiusa di altra frattura della tibia con fissatore esterno
78.17.16↔ Riduzione aperta di frattura pluriframmentaria di altre parti della tibia con fissatore esterno
78.17.20↔ Riduzione aperta di frattura semplice della fibula prossimale con fissatore esterno
78.17.21↔ Riduzione aperta di frattura pluriframmentaria della fibula prossimale con fissatore esterno
78.17.22↔ Riduzione aperta di frattura semplice della diafisi della fibula con fissatore esterno
78.17.23↔ Riduzione aperta di frattura pluriframmentaria della diafisi della fibula con fissatore esterno
78.17.24↔ Riduzione chiusa di frattura della fibula distale con fissatore esterno
78.17.25↔ Riduzione aperta di frattura semplice della fibula distale con fissatore esterno
78.17.26↔ Riduzione aperta di frattura pluriframmentaria della fibula distale con fissatore esterno
78.17.27↔ Riduzione chiusa di altra frattura della fibula con fissatore esterno
78.17.99↔ Applicazione di fissatore esterno della tibia e della fibula (Incl. Riduzione di frattura), altro
78.22.00↔ Accorciamento dell'omero, NAS
78.22.10↔ Epifisiodesi temporanea dell'omero
78.22.11↔ Epifisiodesi permanente dell'omero
78.22.12↔ Epifisiolisi terapeutica dell'omero
78.22.99↔ Accorciamento dell'omero, altro
78.27.00↔ Accorciamento di tibia e fibula, NAS
78.27.10↔ Epifisiodesi temporanea della tibia
78.27.11↔ Epifisiodesi permanente della tibia
78.27.12↔ Epifisiolisi terapeutica della tibia
78.27.19↔ Altro accorciamento della tibia
78.27.20↔ Epifisiodesi temporanea della fibula
78.27.21↔ Epifisiodesi permanente della fibula
78.27.22↔ Epifisiolisi terapeutica della fibula
78.27.29↔ Altro accorciamento della fibula
78.27.99↔ Accorciamento di tibia e fibula, altro
78.42↔ Altri interventi di riparazione o plastica sull'omero
78.47.00↔ Altri interventi di riparazione o plastica su tibia e fibula, NAS
78.47.10↔ Altri interventi di riparazione o plastica sulla tibia
78.47.20↔ Altri interventi di riparazione o plastica sulla fibula
78.47.99↔ Altri interventi di riparazione o plastica su tibia e fibula, altro
78.52.00↔ Fissazione interna dell'omero senza riduzione di frattura, NAS
78.52.10↔ Revisione senza sostituzione di materiale di osteosintesi dell'omero
78.52.99↔ Fissazione interna dell'omero senza riduzione di frattura, altro
78.57.00↔ Fissazione interna di tibia e fibula senza riduzione di frattura, NAS
78.57.10↔ Revisione senza sostituzione di materiale di osteosintesi della tibia
78.57.20↔ Revisione senza sostituzione di materiale di osteosintesi della fibula
78.57.99↔ Fissazione interna di tibia e fibula senza riduzione di frattura, altro
78.92↔ Inserzione di stimolatore di crescita ossea sull'omero
79.11.00↔ Riduzione chiusa di frattura dell'omero, con fissazione interna, NAS

79.11.10↔	Riduzione chiusa di frattura dell'omero prossimale, con fissazione interna con chiodo endomidollare / di bloccaggio o con placca angolata / condilare	79.31.11↔	Riduzione aperta di frattura semplice dell'omero prossimale, con altra fissazione interna (es. vite, filo)
79.11.11↔	Riduzione chiusa di frattura dell'omero prossimale mediante fissazione interna con tecnica mini-invasiva con palloncino	79.31.12↔	Riduzione aperta di frattura pluriframmentaria dell'omero prossimale, con fissazione interna
79.11.19↔	Riduzione chiusa di frattura dell'omero prossimale, con altra fissazione interna (es. con vite, filo, cerchiaggio dinamico, placca a stabilità angolare)	79.31.20↔	Riduzione aperta di frattura semplice della diafisi dell'omero, con fissazione interna
79.11.20↔	Riduzione chiusa di altra frattura dell'omero, con fissazione interna con chiodo endomidollare / di bloccaggio o con placca angolata / condilare	79.31.30↔	Riduzione aperta di frattura semplice dell'omero distale, con fissazione interna con chiodo endomidollare, placca a stabilità angolare o placca (angolata)
79.11.21↔	Riduzione chiusa di altra frattura dell'omero mediante fissazione interna con tecnica mini-invasiva con palloncino	79.31.31↔	Riduzione aperta di frattura semplice dell'omero distale, con altra fissazione interna (es. vite, filo)
79.11.29↔	Riduzione chiusa di altra frattura dell'omero, con altra fissazione interna (es. con vite, filo, cerchiaggio dinamico, placca a stabilità angolare)	79.31.90↔	Riduzione aperta di frattura pluriframmentaria di altre parti dell'omero, con fissazione interna
79.11.99↔	Riduzione chiusa di frattura dell'omero, con fissazione interna, altro	79.31.99↔	Riduzione aperta di frattura dell'omero con fissazione interna, altro
79.16.00↔	Riduzione chiusa di frattura della tibia e della fibula, con fissazione interna, NAS	79.36.00↔	Riduzione aperta di frattura di tibia e fibula, con fissazione interna, NAS
79.16.10↔	Riduzione chiusa di frattura della tibia prossimale, con fissazione interna con chiodo endomidollare	79.36.10↔	Riduzione aperta di frattura semplice della tibia prossimale, con fissazione interna con staffe (di Blount) o chiodo endomidollare
79.16.11↔	Riduzione chiusa di frattura della tibia prossimale mediante fissazione interna con tecnica mini-invasiva con palloncino	79.36.11↔	Riduzione aperta di frattura semplice della tibia prossimale, con fissazione interna con vite
79.16.29↔	Riduzione chiusa di frattura della tibia distale, con altra fissazione interna (es. vite, placca, filo)	79.36.12↔	Riduzione aperta di frattura semplice della tibia prossimale, con altra fissazione interna
79.16.30↔	Riduzione chiusa di altra frattura della tibia, con fissazione interna con chiodo endomidollare	79.36.13↔	Riduzione aperta di frattura pluriframmentaria della tibia prossimale, con fissazione interna con staffe (di Blount)
79.16.31↔	Riduzione chiusa di altra frattura della tibia mediante fissazione interna con tecnica mini-invasiva con palloncino	79.36.14↔	Riduzione aperta di frattura pluriframmentaria della tibia prossimale, con altra fissazione interna
79.16.39↔	Riduzione chiusa di altra frattura della tibia, con altra fissazione interna (es. vite, placca, filo)	79.36.20↔	Riduzione aperta di frattura semplice del corpo della tibia, con fissazione interna
79.16.40↔	Riduzione chiusa di frattura della fibula distale, con fissazione interna con chiodo endomidollare	79.36.30↔	Riduzione aperta di frattura semplice della tibia distale, con fissazione interna con chiodo endomidollare o placca a stabilità angolare
79.16.49↔	Riduzione chiusa di frattura della fibula distale, con altra fissazione interna (es. vite, placca, filo)	79.36.31↔	Riduzione aperta di frattura semplice della tibia distale, con fissazione interna con altra placca
79.16.50↔	Riduzione chiusa di altra frattura della fibula, con fissazione interna con chiodo endomidollare	79.36.32↔	Riduzione aperta di frattura semplice della tibia distale, con altra fissazione interna
79.16.59↔	Riduzione chiusa di altra frattura della fibula, con altra fissazione interna (es. vite, placca, filo)	79.36.40↔	Riduzione aperta di frattura pluriframmentaria di altre parti della tibia, con fissazione interna
79.16.99↔	Riduzione chiusa di frattura della tibia e della fibula, con fissazione interna, altro	79.36.50↔	Riduzione aperta di frattura semplice della fibula prossimale, con fissazione interna
79.21.00↔	Riduzione aperta di frattura dell'omero senza fissazione interna, NAS	79.36.51↔	Riduzione aperta di frattura pluriframmentaria della fibula prossimale, con fissazione interna
79.21.10↔	Riduzione aperta di frattura dell'omero prossimale, senza fissazione interna	79.36.60↔	Riduzione aperta di frattura semplice della diafisi della fibula, con fissazione interna con chiodo endomidollare
79.21.11↔	Riduzione aperta di frattura della diafisi dell'omero, senza fissazione interna	79.36.61↔	Riduzione aperta di frattura semplice della diafisi della fibula, con altra fissazione interna
79.21.12↔	Riduzione aperta di frattura dell'omero distale, senza fissazione interna	79.36.62↔	Riduzione aperta di frattura pluriframmentaria della diafisi della fibula, con fissazione interna con placca (con stabilità angolare)
79.21.99↔	Riduzione aperta di frattura dell'omero senza fissazione interna, altro	79.36.63↔	Riduzione aperta di frattura pluriframmentaria della diafisi della fibula, con altra fissazione interna
79.26.00↔	Riduzione aperta di frattura della tibia e della fibula, senza fissazione interna, NAS	79.36.70↔	Riduzione aperta di frattura semplice della fibula distale, con fissazione interna con staffe (di Blount)
79.26.10↔	Riduzione aperta di frattura della tibia prossimale, senza fissazione interna	79.36.71↔	Riduzione aperta di frattura semplice della fibula distale, con fissazione interna con placca
79.26.11↔	Riduzione aperta di frattura della diafisi della tibia, senza fissazione interna	79.36.72↔	Riduzione aperta di frattura semplice della fibula distale, con altra fissazione interna
79.26.12↔	Riduzione aperta di frattura della tibia distale, senza fissazione interna	79.36.73↔	Riduzione aperta di frattura pluriframmentaria della fibula distale, con fissazione interna
79.26.20↔	Riduzione aperta di frattura della fibula prossimale, senza fissazione interna	79.36.99↔	Riduzione aperta di frattura di tibia e fibula, con fissazione interna, altro
79.26.21↔	Riduzione aperta di frattura della diafisi della fibula, senza fissazione interna	79.50↔	Riduzione aperta di epifisiolisi in sede non specificata
79.26.22↔	Riduzione aperta di frattura della fibula distale, senza fissazione interna	79.51↔	Riduzione aperta di epifisiolisi dell'omero
79.26.99↔	Riduzione aperta di frattura della tibia e della fibula, senza fissazione interna, altro	79.56.00↔	Riduzione aperta di epifisiolisi di tibia e fibula, NAS
79.31.00↔	Riduzione aperta di frattura dell'omero con fissazione interna, NAS	79.56.10↔	Riduzione aperta di epifisiolisi della tibia prossimale
79.31.10↔	Riduzione aperta di frattura semplice dell'omero prossimale, con fissazione interna con chiodo endomidollare, placca a stabilità angolare o placca (angolata)	79.56.11↔	Riduzione aperta di epifisiolisi della tibia distale
		79.56.20↔	Riduzione aperta di epifisiolisi della fibula prossimale
		79.56.21↔	Riduzione aperta di epifisiolisi della fibula distale
		79.56.99↔	Riduzione aperta di epifisiolisi di tibia e fibula, altro
		79.61↔	Sbrigliamento di frattura esposta dell'omero
		79.66↔	Sbrigliamento di frattura esposta della tibia e della fibula
		79.87.00↔	Riduzione aperta di lussazione della caviglia, NAS
		79.87.10↔	Riduzione aperta di lussazione tibio-tarsale

79.87.20↔	Riduzione aperta di lussazione talo-calcaneare	81.47.17↔	Innesto di cartilagine e impianto di colture tissutali prodotte in vitro del ginocchio, chirurgica a cielo aperto
79.87.99↔	Riduzione aperta di lussazione della caviglia, altro	81.47.18↔	Innesto di cartilagine e impianto di colture tissutali prodotte in vitro del ginocchio, per via artroscopica
79.91↔	Interventi non specificati su lesione dell'omero	81.47.19↔	Rifissazione ossea di legamento crociato, chirurgica a cielo aperto
79.96.00↔	Interventi non specificati su lesione della tibia e della fibula, NAS	81.47.20↔	Rifissazione ossea di legamento crociato, per via artroscopica
79.96.10↔	Interventi non specificati su lesione della tibia	81.47.23↔	Perforazione subcondrale del ginocchio, chirurgica a cielo aperto
79.96.20↔	Interventi non specificati su lesione della fibula	81.47.24↔	Perforazione subcondrale del ginocchio, per via artroscopica
79.96.99↔	Interventi non specificati su lesione della tibia e della fibula, altro	81.47.25↔	Perforazione subcondrale del ginocchio con inserzione di impianto acellulare, per via artroscopica
80.17.00↔	Altra artrotomia della caviglia, NAS	81.47.26↔	Impianto di sostituto cartilagineo metallico personalizzato nel ginocchio
80.17.10↔	Artrotomia artroscopica dell'articolazione talocrurale, lavaggio articolare con drenaggio	81.47.27↔	Artroplastica di resezione del ginocchio
80.17.11↔	Artrotomia artroscopica dell'articolazione talocrurale, asportazione di corpo libero intra-articolare	81.47.28↔	Perforazione subcondrale dell'articolazione del ginocchio con inserzione di impianto acellulare, chirurgica a cielo aperto
80.17.12↔	Artrotomia artroscopica dell'articolazione talocrurale, impianto o rimozione di sistema di somministrazione farmacologica	81.47.2a↔	Impianto di sostituto cartilagineo metallico non personalizzato nel ginocchio
80.17.20↔	Artrotomia dell'articolazione talocrurale, lavaggio articolare con drenaggio	81.47.30↔	Altra rifissazione e sutura dell'apparato capsulo-legamentoso del ginocchio
80.17.21↔	Artrotomia dell'articolazione talocrurale, asportazione di corpo libero intra-articolare	81.47.31↔	Altra legamentoplastica del ginocchio, chirurgica a cielo aperto
80.17.29↔	Altra artrotomia dell'articolazione talocrurale	81.47.40↔	Altra riparazione del ginocchio, Rotula e apparato di sostegno
80.17.30↔	Artrotomia artroscopica dell'articolazione subtalare, lavaggio articolare con drenaggio	81.47.50↔	Innesto cartilagineo con procedura OATS (sistema di transfer osteoarticolare), mosaico-plastica, chirurgica a cielo aperto
80.17.31↔	Artrotomia artroscopica dell'articolazione subtalare, asportazione di corpo libero intra-articolare	81.47.51↔	Innesto cartilagineo con procedura OATS (sistema di transfer osteoarticolare), mosaico-plastica, per via artroscopica
80.17.32↔	Artrotomia artroscopica dell'articolazione subtalare, impianto o rimozione di sistema di somministrazione farmacologica	81.47.60↔	Plastica della troclea femorale con artrotomia, osteotomia del femore distale con o senza spongio-plastica subcondrale
80.17.40↔	Artrotomia dell'articolazione subtalare, lavaggio articolare con drenaggio	81.47.90↔	Altra riparazione del ginocchio, per via artroscopica
80.17.41↔	Artrotomia dell'articolazione subtalare, asportazione di corpo libero intra-articolare	81.47.99↔	Altra riparazione del ginocchio, altro
80.17.49↔	Altra artrotomia dell'articolazione subtalare	81.96.40↔	Altra riparazione articolare, Articolazione tibio-fibulare prossimale, NAS
80.17.99↔	Altra artrotomia della caviglia, altro	81.96.41↔	Altra riparazione articolare, Articolazione tibio-fibulare prossimale, Rifissazione di frammento osteocondrale, per via artroscopica
80.47.00↔	Incisione di capsula articolare, legamenti o cartilagine della caviglia, NAS	81.96.42↔	Altra riparazione articolare, Articolazione tibio-fibulare prossimale, Rifissazione di frammento osteocondrale, chirurgica a cielo aperto
80.47.10↔	Incisione di capsula articolare, legamenti o cartilagine, articolazione talocrurale	81.96.45↔	Altra riparazione articolare, Articolazione tibio-fibulare prossimale, Innesto di cartilagine e impianto di colture tissutali prodotte in vitro, per via artroscopica
80.47.20↔	Incisione di capsula articolare, legamenti o cartilagine, articolazione subtalare	81.96.46↔	Altra riparazione articolare, Articolazione tibio-fibulare prossimale, Innesto di cartilagine e impianto di colture tissutali prodotte in vitro, chirurgica a cielo aperto
80.47.99↔	Incisione di capsula articolare, legamenti o cartilagine della caviglia, altro	81.96.49↔	Altra riparazione articolare, Articolazione tibio-fibulare prossimale, altro
80.77.00↔	Sinoviectomia della caviglia, NAS	81.96.4a↔	Altra riparazione articolare, Articolazione tibio-fibulare prossimale, Perforazione subcondrale, per via artroscopica
80.77.10↔	Sinoviectomia artroscopica dell'articolazione talocrurale	81.96.4b↔	Altra riparazione articolare, Articolazione tibio-fibulare prossimale, Perforazione subcondrale, chirurgica a cielo aperto
80.77.11↔	Sinoviectomia artroscopica dell'articolazione subtalare	81.96.4c↔	Altra riparazione articolare, Articolazione tibio-fibulare prossimale, Perforazione subcondrale con inserzione di impianto acellulare, per via artroscopica
80.77.20↔	Sinoviectomia a cielo aperto dell'articolazione talocrurale	81.99.83↔	Altri interventi artroscopici sulle strutture articolari, Articolazione talocrurale
80.77.21↔	Sinoviectomia a cielo aperto dell'articolazione subtalare	81.99.9b↔	Altri interventi chirurgici a cielo aperto sulle strutture articolari, Articolazione talocrurale
80.77.99↔	Sinoviectomia della caviglia, altro	81.99.9c↔	Altri interventi chirurgici a cielo aperto sulle strutture articolari, Articolazione subtalare
81.11↔	Fusione della caviglia		
81.12.00↔	Artrodesi triplice, NAS		
81.12.10↔	Artrodesi dell'articolazione talocrurale e subtalare		
81.12.11↔	Artrodesi dell'articolazione talocrurale, subtalare e di Chopart		
81.12.12↔	Artrodesi dell'articolazione subtalare, due camere articolari		
81.12.13↔	Artrodesi dell'articolazione subtalare, tre camere articolari		
81.12.99↔	Artrodesi triplice, altro		
81.47.00↔	Altra riparazione del ginocchio, NAS		
81.47.10↔	Rifissazione di frammento osteocondrale del ginocchio		
81.47.11↔	Rifissazione di frammento osteocondrale del ginocchio, per via artroscopica		
81.47.14↔	Rifissazione del menisco, chirurgica a cielo aperto		
81.47.15↔	Rifissazione del menisco, per via artroscopica		
81.47.16↔	Trapianto di menisco		

Procedura I13-4

77.12.00↔	Altra incisione dell'omero senza sezione, NAS	77.22↔	Osteotomia cuneiforme dell'omero
77.12.10↔	Altra incisione dell'omero senza sezione, Esplorazione e trapanazione	77.27.00↔	Osteotomia cuneiforme della tibia e fibula, NAS
77.12.11↔	Altra incisione dell'omero senza sezione, Rimozione di corpo estraneo	77.27.10↔	Osteotomia cuneiforme della tibia
77.12.12↔	Altra incisione dell'omero senza sezione, Impianto e rimozione di sistema di somministrazione farmacologica	77.27.20↔	Osteotomia cuneiforme della fibula
77.12.13↔	Altra incisione dell'omero senza sezione, Drenaggio	77.27.99↔	Osteotomia cuneiforme della tibia e fibula, altro
77.12.99↔	Altra incisione dell'omero senza sezione, altro	77.32.10↔	Corticotomia per osteogenesi distrattiva dell'omero
		77.37.00↔	Altra sezione della tibia e fibula, NAS
		77.37.10↔	Osteotomia rotativa della tibia
		77.37.12↔	Corticotomia per osteogenesi distrattiva della tibia

77.37.13↔	Osteotomia complessa (pluridimensionale) (con correzione assiale) della tibia	78.57.99↔	Fissazione interna di tibia e fibula senza riduzione di frattura, altro
77.37.14↔	Osteotomia valgizzante o varizzante della tibia	78.62.01↔	Rimozione di dispositivo impiantato dall'omero: filo (endomidollare), vite, cerchiaggio dinamico, placca (con stabilità angolare), placca angolata / condilare, chiodo endomidollare, chiodo di bloccaggio, chiodo di trasfissione, fissatore esterno, fissatore circolare, staffe (di Blount)
77.37.19↔	Altra sezione della tibia	78.62.02↔	Rimozione di dispositivo impiantato dall'omero: vite di compressione dinamica, chiodo endomidollare con componente articolare
77.37.20↔	Osteotomia rotativa della fibula	78.62.05↔	Rimozione di dispositivo impiantato dall'omero, Rimozione di sostituto osseo (parziale) dall'omero
77.37.21↔	Corticotomia per osteogenesi distrattiva della fibula	78.62.08↔	Rimozione di dispositivo impiantato dall'omero, altro materiale di osteosintesi
77.37.22↔	Osteotomia complessa (pluridimensionale) (con correzione assiale) della fibula	79.11.00↔	Riduzione chiusa di frattura dell'omero, con fissazione interna, NAS
77.37.29↔	Altra sezione della fibula	79.11.10↔	Riduzione chiusa di frattura dell'omero prossimale, con fissazione interna con chiodo endomidollare / di bloccaggio o con placca angolata / condilare
77.37.99↔	Altra sezione della tibia e fibula, altro	79.11.11↔	Riduzione chiusa di frattura dell'omero prossimale mediante fissazione interna con tecnica mini-invasiva con palloncino
77.62.00↔	Asportazione locale di lesione o tessuto dell'omero, NAS	79.11.19↔	Riduzione chiusa di frattura dell'omero prossimale, con altra fissazione interna (es. con vite, filo, cerchiaggio dinamico, placca a stabilità angolare)
77.62.20↔	Sbrigliamento dell'omero	79.11.20↔	Riduzione chiusa di altra frattura dell'omero, con fissazione interna con chiodo endomidollare / di bloccaggio o con placca angolata / condilare
77.62.99↔	Asportazione locale di lesione o tessuto dell'omero, altro	79.11.21↔	Riduzione chiusa di altra frattura dell'omero mediante fissazione interna con tecnica mini-invasiva con palloncino
77.82↔	Altra osteotomia parziale dell'omero	79.11.29↔	Riduzione chiusa di altra frattura dell'omero, con altra fissazione interna (es. con vite, filo, cerchiaggio dinamico, placca a stabilità angolare)
77.87.00↔	Altra osteotomia parziale della tibia e della fibula, NAS	79.11.99↔	Riduzione chiusa di frattura dell'omero, con fissazione interna, altro
77.87.10↔	Altra osteotomia parziale della tibia	79.16.00↔	Riduzione chiusa di frattura della tibia e della fibula, con fissazione interna, NAS
77.87.11↔	Altra osteotomia parziale della fibula	79.16.10↔	Riduzione chiusa di frattura della tibia prossimale, con fissazione interna con chiodo endomidollare
77.87.99↔	Altra osteotomia parziale della tibia e della fibula, altro	79.16.11↔	Riduzione chiusa di frattura della tibia prossimale mediante fissazione interna con tecnica mini-invasiva con palloncino
77.92↔	Ostectomia totale dell'omero	79.16.29↔	Riduzione chiusa di frattura della tibia distale, con altra fissazione interna (es. vite, placca, filo)
77.97.00↔	Ostectomia totale della tibia e della fibula, NAS	79.16.30↔	Riduzione chiusa di altra frattura della tibia, con fissazione interna con chiodo endomidollare
77.97.10↔	Ostectomia totale della tibia	79.16.31↔	Riduzione chiusa di altra frattura della tibia mediante fissazione interna con tecnica mini-invasiva con palloncino
77.97.11↔	Ostectomia totale della fibula	79.16.39↔	Riduzione chiusa di altra frattura della tibia, con altra fissazione interna (es. vite, placca, filo)
77.97.99↔	Ostectomia totale della tibia e della fibula, altro	79.16.40↔	Riduzione chiusa di frattura della fibula distale, con fissazione interna con chiodo endomidollare
78.02.10↔	Innesto osseo dell'omero, con peduncolo vascolare e anastomosi microvascolare	79.16.49↔	Riduzione chiusa di frattura della fibula distale, con altra fissazione interna (es. vite, placca, filo)
78.02.11↔	Innesto osseo dell'omero, con peduncolo vascolare senza anastomosi microvascolare	79.16.50↔	Riduzione chiusa di altra frattura della fibula, con fissazione interna con chiodo endomidollare
78.02.12↔	Innesto osseo dell'omero, allogenico	79.16.59↔	Riduzione chiusa di altra frattura della fibula, con altra fissazione interna (es. vite, placca, filo)
78.02.13↔	Innesto osteocondrale dell'omero	79.16.99↔	Riduzione chiusa di frattura della tibia e della fibula, con fissazione interna, altro
78.07.10↔	Innesto osseo della tibia, con peduncolo vascolare e anastomosi microvascolare	79.21.00↔	Riduzione aperta di frattura dell'omero senza fissazione interna, NAS
78.07.11↔	Innesto osseo della tibia, con peduncolo vascolare senza anastomosi microvascolare	79.21.10↔	Riduzione aperta di frattura dell'omero prossimale, senza fissazione interna
78.07.12↔	Innesto osseo della tibia, allogenico	79.21.11↔	Riduzione aperta di frattura della diafisi dell'omero, senza fissazione interna
78.07.13↔	Innesto osteocondrale della tibia	79.21.12↔	Riduzione aperta di frattura dell'omero distale, senza fissazione interna
78.07.20↔	Innesto osseo della fibula, con peduncolo vascolare e anastomosi microvascolare	79.21.99↔	Riduzione aperta di frattura dell'omero senza fissazione interna, altro
78.07.21↔	Innesto osseo della fibula, con peduncolo vascolare senza anastomosi microvascolare	79.26.00↔	Riduzione aperta di frattura della tibia e della fibula, senza fissazione interna, NAS
78.07.22↔	Innesto osseo della fibula, allogenico	79.26.10↔	Riduzione aperta di frattura della tibia prossimale, senza fissazione interna
78.07.23↔	Innesto osteocondrale della fibula		
78.22.00↔	Accorciamento dell'omero, NAS		
78.22.10↔	Epifisiodesi temporanea dell'omero		
78.22.11↔	Epifisiodesi permanente dell'omero		
78.22.12↔	Epifisiolisi terapeutica dell'omero		
78.22.99↔	Accorciamento dell'omero, altro		
78.27.00↔	Accorciamento di tibia e fibula, NAS		
78.27.10↔	Epifisiodesi temporanea della tibia		
78.27.11↔	Epifisiodesi permanente della tibia		
78.27.12↔	Epifisiolisi terapeutica della tibia		
78.27.19↔	Altro accorciamento della tibia		
78.27.20↔	Epifisiodesi temporanea della fibula		
78.27.21↔	Epifisiodesi permanente della fibula		
78.27.22↔	Epifisiolisi terapeutica della fibula		
78.27.29↔	Altro accorciamento della fibula		
78.27.99↔	Accorciamento di tibia e fibula, altro		
78.42↔	Altri interventi di riparazione o plastica sull'omero		
78.47.00↔	Altri interventi di riparazione o plastica su tibia e fibula, NAS		
78.47.10↔	Altri interventi di riparazione o plastica sulla tibia		
78.47.20↔	Altri interventi di riparazione o plastica sulla fibula		
78.47.99↔	Altri interventi di riparazione o plastica su tibia e fibula, altro		
78.52.00↔	Fissazione interna dell'omero senza riduzione di frattura, NAS		
78.52.10↔	Revisione senza sostituzione di materiale di osteosintesi dell'omero		
78.52.99↔	Fissazione interna dell'omero senza riduzione di frattura, altro		
78.57.00↔	Fissazione interna di tibia e fibula senza riduzione di frattura, NAS		
78.57.10↔	Revisione senza sostituzione di materiale di osteosintesi della tibia		
78.57.20↔	Revisione senza sostituzione di materiale di osteosintesi della fibula		

79.26.11↔	Riduzione aperta di frattura della diafisi della tibia, senza fissazione interna	79.36.32↔	Riduzione aperta di frattura semplice della tibia distale, con altra fissazione interna
79.26.12↔	Riduzione aperta di frattura della tibia distale, senza fissazione interna	79.36.40↔	Riduzione aperta di frattura pluriframmentaria di altre parti della tibia, con fissazione interna
79.26.20↔	Riduzione aperta di frattura della fibula prossimale, senza fissazione interna	79.36.50↔	Riduzione aperta di frattura semplice della fibula prossimale, con fissazione interna
79.26.21↔	Riduzione aperta di frattura della diafisi della fibula, senza fissazione interna	79.36.51↔	Riduzione aperta di frattura pluriframmentaria della fibula prossimale, con fissazione interna
79.26.22↔	Riduzione aperta di frattura della fibula distale, senza fissazione interna	79.36.60↔	Riduzione aperta di frattura semplice della diafisi della fibula, con fissazione interna con chiodo endomidollare
79.26.99↔	Riduzione aperta di frattura della tibia e della fibula, senza fissazione interna, altro	79.36.61↔	Riduzione aperta di frattura semplice della diafisi della fibula, con altra fissazione interna
79.31.00↔	Riduzione aperta di frattura dell'omero con fissazione interna, NAS	79.36.62↔	Riduzione aperta di frattura pluriframmentaria della diafisi della fibula, con fissazione interna con placca (con stabilità angolare)
79.31.10↔	Riduzione aperta di frattura semplice dell'omero prossimale, con fissazione interna con chiodo endomidollare, placca a stabilità angolare o placca (angolata)	79.36.63↔	Riduzione aperta di frattura pluriframmentaria della diafisi della fibula, con altra fissazione interna
79.31.11↔	Riduzione aperta di frattura semplice dell'omero prossimale, con altra fissazione interna (es. vite, filo)	79.36.70↔	Riduzione aperta di frattura semplice della fibula distale, con fissazione interna con staffe (di Blount)
79.31.12↔	Riduzione aperta di frattura pluriframmentaria dell'omero prossimale, con fissazione interna	79.36.71↔	Riduzione aperta di frattura semplice della fibula distale, con fissazione interna con placca
79.31.20↔	Riduzione aperta di frattura semplice della diafisi dell'omero, con fissazione interna	79.36.72↔	Riduzione aperta di frattura semplice della fibula distale, con altra fissazione interna
79.31.30↔	Riduzione aperta di frattura semplice dell'omero distale, con fissazione interna con chiodo endomidollare, placca a stabilità angolare o placca (angolata)	79.36.73↔	Riduzione aperta di frattura pluriframmentaria della fibula distale, con fissazione interna
79.31.31↔	Riduzione aperta di frattura semplice dell'omero distale, con altra fissazione interna (es. vite, filo)	79.36.99↔	Riduzione aperta di frattura di tibia e fibula, con fissazione interna, altro
79.31.90↔	Riduzione aperta di frattura pluriframmentaria di altre parti dell'omero, con fissazione interna	79.50↔	Riduzione aperta di epifisiolisi in sede non specificata
79.31.99↔	Riduzione aperta di frattura dell'omero con fissazione interna, altro	79.51↔	Riduzione aperta di epifisiolisi dell'omero
79.36.00↔	Riduzione aperta di frattura di tibia e fibula, con fissazione interna, NAS	79.56.00↔	Riduzione aperta di epifisiolisi di tibia e fibula, NAS
79.36.10↔	Riduzione aperta di frattura semplice della tibia prossimale, con fissazione interna con staffe (di Blount) o chiodo endomidollare	79.56.10↔	Riduzione aperta di epifisiolisi della tibia prossimale
79.36.11↔	Riduzione aperta di frattura semplice della tibia prossimale, con fissazione interna con vite	79.56.11↔	Riduzione aperta di epifisiolisi della tibia distale
79.36.12↔	Riduzione aperta di frattura semplice della tibia prossimale, con altra fissazione interna	79.56.20↔	Riduzione aperta di epifisiolisi della fibula prossimale
79.36.13↔	Riduzione aperta di frattura pluriframmentaria della tibia prossimale, con fissazione interna con staffe (di Blount)	79.56.21↔	Riduzione aperta di epifisiolisi della fibula distale
79.36.14↔	Riduzione aperta di frattura pluriframmentaria della tibia prossimale, con altra fissazione interna	79.56.99↔	Riduzione aperta di epifisiolisi di tibia e fibula, altro
79.36.20↔	Riduzione aperta di frattura semplice del corpo della tibia, con fissazione interna	79.61↔	Sbrigliamento di frattura esposta dell'omero
79.36.30↔	Riduzione aperta di frattura semplice della tibia distale, con fissazione interna con chiodo endomidollare o placca a stabilità angolare	79.66↔	Sbrigliamento di frattura esposta della tibia e della fibula
79.36.31↔	Riduzione aperta di frattura semplice della tibia distale, con fissazione interna con altra placca	79.91↔	Interventi non specificati su lesione dell'omero
		79.96.00↔	Interventi non specificati su lesione della tibia e della fibula, NAS
		79.96.10↔	Interventi non specificati su lesione della tibia
		79.96.20↔	Interventi non specificati su lesione della fibula
		79.96.99↔	Interventi non specificati su lesione della tibia e della fibula, altro
		81.11↔	Fusione della caviglia
		81.12.00↔	Artrodesi triplice, NAS
		81.12.10↔	Artrodesi dell'articolazione talocrurale e subtalare
		81.12.11↔	Artrodesi dell'articolazione talocrurale, subtalare e di Chopart
		81.12.12↔	Artrodesi dell'articolazione subtalare, due camere articolari
		81.12.13↔	Artrodesi dell'articolazione subtalare, tre camere articolari
		81.12.99↔	Artrodesi triplice, altro

Procedura I13-5

77.12.00↔	Altra incisione dell'omero senza sezione, NAS	77.37.13↔	Osteotomia complessa (pluridimensionale) (con correzione assiale) della tibia
77.12.10↔	Altra incisione dell'omero senza sezione, Esplorazione e trapanazione	77.37.14↔	Osteotomia valgizzante o varizzante della tibia
77.12.11↔	Altra incisione dell'omero senza sezione, Rimozione di corpo estraneo	77.37.19↔	Altra sezione della tibia
77.12.12↔	Altra incisione dell'omero senza sezione, Impianto e rimozione di sistema di somministrazione farmacologica	77.37.20↔	Osteotomia rotativa della fibula
77.12.13↔	Altra incisione dell'omero senza sezione, Drenaggio	77.37.21↔	Corticotomia per osteogenesi distrattiva della fibula
77.12.99↔	Altra incisione dell'omero senza sezione, altro	77.37.22↔	Osteotomia complessa (pluridimensionale) (con correzione assiale) della fibula
77.22↔	Osteotomia cuneiforme dell'omero	77.37.29↔	Altra sezione della fibula
77.27.00↔	Osteotomia cuneiforme della tibia e fibula, NAS	77.37.99↔	Altra sezione della tibia e fibula, altro
77.27.10↔	Osteotomia cuneiforme della tibia	77.62.00↔	Asportazione locale di lesione o tessuto dell'omero, NAS
77.27.20↔	Osteotomia cuneiforme della fibula	77.62.20↔	Sbrigliamento dell'omero
77.27.99↔	Osteotomia cuneiforme della tibia e fibula, altro	77.62.99↔	Asportazione locale di lesione o tessuto dell'omero, altro
77.32.10↔	Corticotomia per osteogenesi distrattiva dell'omero	77.82↔	Altra osteotomia parziale dell'omero
77.37.00↔	Altra sezione della tibia e fibula, NAS	77.87.00↔	Altra osteotomia parziale della tibia e della fibula, NAS
77.37.10↔	Osteotomia rotativa della tibia	77.87.10↔	Altra osteotomia parziale della tibia
77.37.12↔	Corticotomia per osteogenesi distrattiva della tibia	77.87.11↔	Altra osteotomia parziale della fibula
		77.87.99↔	Altra osteotomia parziale della tibia e della fibula, altro

77.92↔	Ostectomia totale dell'omero	78.62.05↔	Rimozione di dispositivo impiantato dall'omero, Rimozione di sostituto osseo (parziale) dall'omero
77.97.00↔	Ostectomia totale della tibia e della fibula, NAS	78.62.08↔	Rimozione di dispositivo impiantato dall'omero, altro materiale di osteosintesi
77.97.10↔	Ostectomia totale della tibia	79.16.00↔	Riduzione chiusa di frattura della tibia e della fibula, con fissazione interna, NAS
77.97.11↔	Ostectomia totale della fibula	79.16.10↔	Riduzione chiusa di frattura della tibia prossimale, con fissazione interna con chiodo endomidollare
77.97.99↔	Ostectomia totale della tibia e della fibula, altro	79.16.11↔	Riduzione chiusa di frattura della tibia prossimale mediante fissazione interna con tecnica mini-invasiva con palloncino
78.02.10↔	Innesto osseo dell'omero, con peduncolo vascolare e anastomosi microvascolare	79.16.29↔	Riduzione chiusa di frattura della tibia distale, con altra fissazione interna (es. vite, placca, filo)
78.02.11↔	Innesto osseo dell'omero, con peduncolo vascolare senza anastomosi microvascolare	79.16.30↔	Riduzione chiusa di altra frattura della tibia, con fissazione interna con chiodo endomidollare
78.02.12↔	Innesto osseo dell'omero, con peduncolo vascolare senza anastomosi microvascolare	79.16.31↔	Riduzione chiusa di altra frattura della tibia mediante fissazione interna con tecnica mini-invasiva con palloncino
78.02.13↔	Innesto osteocondrale dell'omero	79.16.39↔	Riduzione chiusa di altra frattura della tibia, con altra fissazione interna (es. vite, placca, filo)
78.07.10↔	Innesto osseo della tibia, con peduncolo vascolare e anastomosi microvascolare	79.16.40↔	Riduzione chiusa di frattura della fibula distale, con fissazione interna con chiodo endomidollare
78.07.11↔	Innesto osseo della tibia, con peduncolo vascolare senza anastomosi microvascolare	79.16.49↔	Riduzione chiusa di frattura della fibula distale, con altra fissazione interna (es. vite, placca, filo)
78.07.12↔	Innesto osseo della tibia, allogenic	79.16.50↔	Riduzione chiusa di altra frattura della fibula, con fissazione interna con chiodo endomidollare
78.07.13↔	Innesto osteocondrale della tibia	79.16.59↔	Riduzione chiusa di altra frattura della fibula, con altra fissazione interna (es. vite, placca, filo)
78.07.20↔	Innesto osseo della fibula, con peduncolo vascolare e anastomosi microvascolare	79.16.99↔	Riduzione chiusa di frattura della tibia e della fibula, con fissazione interna, altro
78.07.21↔	Innesto osseo della fibula, con peduncolo vascolare senza anastomosi microvascolare	79.21.00↔	Riduzione aperta di frattura dell'omero senza fissazione interna, NAS
78.07.22↔	Innesto osseo della fibula, allogenic	79.21.10↔	Riduzione aperta di frattura dell'omero prossimale, senza fissazione interna
78.07.23↔	Innesto osteocondrale della fibula	79.21.11↔	Riduzione aperta di frattura della diafisi dell'omero, senza fissazione interna
78.12.00↔	Applicazione di fissatore esterno dell'omero (Incl. Riduzione di frattura), NAS	79.21.12↔	Riduzione aperta di frattura dell'omero distale, senza fissazione interna
78.12.90↔	Riduzione chiusa di altra frattura dell'omero con fissatore esterno	79.21.99↔	Riduzione aperta di frattura dell'omero senza fissazione interna, altro
78.12.91↔	Riduzione aperta di altra frattura dell'omero con fissatore esterno	79.26.00↔	Riduzione aperta di frattura della tibia e della fibula, senza fissazione interna, NAS
78.12.99↔	Applicazione di fissatore esterno dell'omero (Incl. Riduzione di frattura), altro	79.26.10↔	Riduzione aperta di frattura della tibia prossimale, senza fissazione interna
78.22.00↔	Accorciamento dell'omero, NAS	79.26.11↔	Riduzione aperta di frattura della diafisi della tibia, senza fissazione interna
78.22.10↔	Epifisiodesi temporanea dell'omero	79.26.12↔	Riduzione aperta di frattura della tibia distale, senza fissazione interna
78.22.11↔	Epifisiodesi permanente dell'omero	79.26.20↔	Riduzione aperta di frattura della fibula prossimale, senza fissazione interna
78.22.12↔	Epifisiolisi terapeutica dell'omero	79.26.21↔	Riduzione aperta di frattura della diafisi della fibula, senza fissazione interna
78.22.99↔	Accorciamento dell'omero, altro	79.26.22↔	Riduzione aperta di frattura della fibula distale, senza fissazione interna
78.27.00↔	Accorciamento di tibia e fibula, NAS	79.26.99↔	Riduzione aperta di frattura della tibia e della fibula, senza fissazione interna, altro
78.27.10↔	Epifisiodesi temporanea della tibia	79.31.00↔	Riduzione aperta di frattura dell'omero con fissazione interna, NAS
78.27.11↔	Epifisiodesi permanente della tibia	79.31.10↔	Riduzione aperta di frattura semplice dell'omero prossimale, con fissazione interna con chiodo endomidollare, placca a stabilità angolare o placca (angolata)
78.27.12↔	Epifisiolisi terapeutica della tibia	79.31.11↔	Riduzione aperta di frattura semplice dell'omero prossimale, con altra fissazione interna (es. vite, filo)
78.27.19↔	Altro accorciamento della tibia	79.31.12↔	Riduzione aperta di frattura pluriframmentaria dell'omero prossimale, con fissazione interna
78.27.20↔	Epifisiodesi temporanea della fibula	79.31.20↔	Riduzione aperta di frattura semplice della diafisi dell'omero, con fissazione interna
78.27.21↔	Epifisiodesi permanente della fibula	79.31.30↔	Riduzione aperta di frattura semplice dell'omero distale, con fissazione interna con chiodo endomidollare, placca a stabilità angolare o placca (angolata)
78.27.22↔	Epifisiolisi terapeutica della fibula	79.31.31↔	Riduzione aperta di frattura semplice dell'omero distale, con altra fissazione interna (es. vite, filo)
78.27.29↔	Altro accorciamento della fibula	79.31.90↔	Riduzione aperta di frattura pluriframmentaria di altre parti dell'omero, con fissazione interna
78.27.99↔	Accorciamento di tibia e fibula, altro		
78.42↔	Altri interventi di riparazione o plastica sull'omero		
78.47.00↔	Altri interventi di riparazione o plastica su tibia e fibula, NAS		
78.47.10↔	Altri interventi di riparazione o plastica sulla tibia		
78.47.20↔	Altri interventi di riparazione o plastica sulla fibula		
78.47.99↔	Altri interventi di riparazione o plastica su tibia e fibula, altro		
78.52.00↔	Fissazione interna dell'omero senza riduzione di frattura, NAS		
78.52.10↔	Revisione senza sostituzione di materiale di osteosintesi dell'omero		
78.52.99↔	Fissazione interna dell'omero senza riduzione di frattura, altro		
78.57.00↔	Fissazione interna di tibia e fibula senza riduzione di frattura, NAS		
78.57.10↔	Revisione senza sostituzione di materiale di osteosintesi della tibia		
78.57.20↔	Revisione senza sostituzione di materiale di osteosintesi della fibula		
78.57.99↔	Fissazione interna di tibia e fibula senza riduzione di frattura, altro		
78.62.01↔	Rimozione di dispositivo impiantato dall'omero: filo (endomidollare), vite, cerchiaggio dinamico, placca (con stabilità angolare), placca angolata / condilare, chiodo endomidollare, chiodo di bloccaggio, chiodo di trasfissione, fissatore esterno, fissatore circolare, staffe (di Blount)		
78.62.02↔	Rimozione di dispositivo impiantato dall'omero: vite di compressione dinamica, chiodo endomidollare con componente articolare		

79.31.99↔	Riduzione aperta di frattura dell'omero con fissazione interna, altro	79.36.63↔	Riduzione aperta di frattura pluriframmentaria della diafisi della fibula, con altra fissazione interna
79.36.00↔	Riduzione aperta di frattura di tibia e fibula, con fissazione interna, NAS	79.36.70↔	Riduzione aperta di frattura semplice della fibula distale, con fissazione interna con staffe (di Blount)
79.36.10↔	Riduzione aperta di frattura semplice della tibia prossimale, con fissazione interna con staffe (di Blount) o chiodo endomidollare	79.36.71↔	Riduzione aperta di frattura semplice della fibula distale, con fissazione interna con placca
79.36.11↔	Riduzione aperta di frattura semplice della tibia prossimale, con fissazione interna con vite	79.36.72↔	Riduzione aperta di frattura semplice della fibula distale, con altra fissazione interna
79.36.12↔	Riduzione aperta di frattura semplice della tibia prossimale, con altra fissazione interna	79.36.73↔	Riduzione aperta di frattura pluriframmentaria della fibula distale, con fissazione interna
79.36.13↔	Riduzione aperta di frattura pluriframmentaria della tibia prossimale, con fissazione interna con staffe (di Blount)	79.36.99↔	Riduzione aperta di frattura di tibia e fibula, con fissazione interna, altro
79.36.14↔	Riduzione aperta di frattura pluriframmentaria della tibia prossimale, con altra fissazione interna	79.50↔	Riduzione aperta di epifisiolisi in sede non specificata
79.36.20↔	Riduzione aperta di frattura semplice del corpo della tibia, con fissazione interna	79.51↔	Riduzione aperta di epifisiolisi dell'omero
79.36.30↔	Riduzione aperta di frattura semplice della tibia distale, con fissazione interna con chiodo endomidollare o placca a stabilità angolare	79.56.00↔	Riduzione aperta di epifisiolisi di tibia e fibula, NAS
79.36.31↔	Riduzione aperta di frattura semplice della tibia distale, con fissazione interna con altra placca	79.56.10↔	Riduzione aperta di epifisiolisi della tibia prossimale
79.36.32↔	Riduzione aperta di frattura semplice della tibia distale, con altra fissazione interna	79.56.11↔	Riduzione aperta di epifisiolisi della tibia distale
79.36.40↔	Riduzione aperta di frattura pluriframmentaria di altre parti della tibia, con fissazione interna	79.56.20↔	Riduzione aperta di epifisiolisi della fibula prossimale
79.36.50↔	Riduzione aperta di frattura semplice della fibula prossimale, con fissazione interna	79.56.21↔	Riduzione aperta di epifisiolisi della fibula distale
79.36.51↔	Riduzione aperta di frattura pluriframmentaria della fibula prossimale, con fissazione interna	79.56.99↔	Riduzione aperta di epifisiolisi di tibia e fibula, altro
79.36.60↔	Riduzione aperta di frattura semplice della diafisi della fibula, con fissazione interna con chiodo endomidollare	79.61↔	Sbrigliamento di frattura esposta dell'omero
79.36.61↔	Riduzione aperta di frattura semplice della diafisi della fibula, con altra fissazione interna	79.66↔	Sbrigliamento di frattura esposta della tibia e della fibula
79.36.62↔	Riduzione aperta di frattura pluriframmentaria della diafisi della fibula, con fissazione interna con placca (con stabilità angolare)	79.91↔	Interventi non specificati su lesione dell'omero
		79.96.00↔	Interventi non specificati su lesione della tibia e della fibula, NAS
		79.96.10↔	Interventi non specificati su lesione della tibia
		79.96.20↔	Interventi non specificati su lesione della fibula
		79.96.99↔	Interventi non specificati su lesione della tibia e della fibula, altro
		81.11↔	Fusione della caviglia
		81.12.00↔	Artrodesi triplice, NAS
		81.12.10↔	Artrodesi dell'articolazione talocrurale e subtalare
		81.12.11↔	Artrodesi dell'articolazione talocrurale, subtalare e di Chopart
		81.12.12↔	Artrodesi dell'articolazione subtalare, due camere articolari
		81.12.13↔	Artrodesi dell'articolazione subtalare, tre camere articolari
		81.12.99↔	Artrodesi triplice, altro

Procedura I13-6

02.51.00↔	Sinangiosi, NAS	04.06.20↔	Gangliectomia di altri gangli periferici
02.51.11↔	EDAS (encefalo-duro-arterio-sinangiosi)	04.06.99↔	Altra gangliectomia di gangli cranici o periferici, altro
02.51.12↔	EDS (encefalo-duro-sinangiosi), posa della dura madre invertita sulla corteccia cerebrale	04.07.00↔	Altra resezione o asportazione di nervi cranici e periferici, NAS
02.51.13↔	EDS (encefalo-duro-sinangiosi), posa di un'arteria e della dura madre invertita sulla corteccia cerebrale	04.07.10↔	Resezione di nervi per innesto
02.51.14↔	EMS (encefalo-mio-sinangiosi)	04.07.11↔	Rimozione di innesto di nervo
02.51.15↔	EGPS (encefalo-galea-periostio-sinangiosi)	04.07.20↔	Altra resezione o asportazione di nervi intracranici
02.51.99↔	Sinangiosi, altro	04.07.30↔	Altra resezione o asportazione del tratto extracranico di nervi cranici
04.03.00↔	Sezione o compressione mirata di altri nervi cranici e periferici, NAS	04.07.40↔	Altra resezione o asportazione del plesso brachiale
04.03.10↔	Sezione o compressione mirata del nervo vestibolo-cocleare	04.07.41↔	Altra resezione o asportazione di nervi della spalla
04.03.11↔	Sezione o compressione mirata del tratto intracranico di altri nervi cranici e gangli	04.07.42↔	Altra resezione o asportazione di nervi del braccio e della mano
04.03.20↔	Sezione o compressione mirata di nervi cranici nel tratto extracranico	04.07.43↔	Altra resezione o asportazione di nervi del tronco e delle estremità inferiori
04.03.30↔	Sezione o compressione mirata del plesso brachiale	04.07.99↔	Altra resezione o asportazione di nervi cranici e periferici, altro
04.03.31↔	Sezione o compressione mirata di nervi della spalla	04.08.00↔	Fenestrazione della guaina del nervo ottico, NAS
04.03.32↔	Sezione o compressione mirata di nervi del braccio e della mano	04.08.10↔	Altri interventi sul nervo ottico
04.03.33↔	Sezione o compressione mirata di nervi del tronco e delle estremità inferiori	04.08.99↔	Fenestrazione della guaina del nervo ottico, altro
04.03.99↔	Sezione o compressione mirata di altri nervi cranici e periferici, altro	04.2x.00↔	Distruzione di nervi cranici e periferici e di gangli, NAS
04.04.00↔	Altra incisione dei nervi cranici e periferici, NAS	04.2x.10↔	Distruzione del tratto intracranico di nervi e gangli cranici
04.04.10↔	Altra incisione del nervo vestibolo-cocleare	04.2x.20↔	Distruzione del tratto extracranico di nervi cranici
04.04.11↔	Altra incisione del tratto intracranico di altri nervi cranici e gangli	04.2x.30↔	Distruzione del plesso brachiale
04.04.20↔	Altra incisione del tratto extracranico di nervi cranici	04.2x.31↔	Distruzione di nervi della spalla
04.04.30↔	Altra incisione del plesso brachiale	04.2x.32↔	Distruzione di nervi del braccio e della mano
04.04.31↔	Altra incisione di nervi della spalla	04.2x.33↔	Distruzione di nervi del tronco e del plesso lombosacrale
04.04.32↔	Altra incisione di nervi del braccio e della mano	04.2x.34↔	Distruzione di nervi della gamba e del piede
04.04.33↔	Altra incisione di nervi del tronco e delle estremità inferiori	04.2x.39↔	Distruzione di altri nervi o gangli periferici
04.04.99↔	Altra incisione dei nervi cranici e periferici, altro	04.2x.99↔	Distruzione di nervi cranici e periferici e di gangli, altro
04.06.00↔	Altre gangliectomie di nervi cranici o periferici, NAS	04.3x.00↔	Suture di nervi cranici e periferici, NAS
04.06.10↔	Gangliectomia di gangli intracranici	04.3x.10↔	Sutura epineurale del tratto extracranico di nervi cranici, primaria
		04.3x.11↔	Sutura epineurale del plesso brachiale, primaria
		04.3x.12↔	Sutura epineurale di nervi della spalla, primaria
		04.3x.13↔	Sutura epineurale di nervi del braccio, primaria
		04.3x.14↔	Sutura epineurale di nervi della mano, primaria
		04.3x.15↔	Sutura epineurale di nervi del tronco, primaria

04.3x.16↔	Sutura epineurale di nervi della gamba (incl. plesso lombosacrale, inguine, pavimento pelvico), primaria	04.5x.99↔	Innesto di nervi cranici o periferici, altro
04.3x.17↔	Sutura epineurale di nervi del piede, primaria	04.6x.00↔	Trasposizione di nervi cranici e periferici, NAS
04.3x.19↔	Sutura epineurale di altri nervi cranici o periferici, primaria	04.6x.10↔	Trasposizione del tratto extracranico di nervi cranici con sutura epineurale primaria
04.3x.20↔	Sutura epineurale del tratto extracranico di nervi cranici, secondaria	04.6x.11↔	Trasposizione del tratto extracranico di nervi cranici con sutura epineurale secondaria
04.3x.21↔	Sutura epineurale del plesso brachiale, secondaria	04.6x.12↔	Trasposizione del tratto extracranico di nervi cranici con sutura interfascicolare primaria e secondaria
04.3x.22↔	Sutura epineurale di nervi della spalla, secondaria	04.6x.20↔	Trasposizione del plesso brachiale con sutura epineurale primaria
04.3x.23↔	Sutura epineurale di nervi del braccio, secondaria	04.6x.21↔	Trasposizione del plesso brachiale con sutura epineurale secondaria
04.3x.24↔	Sutura epineurale di nervi della mano, secondaria	04.6x.22↔	Trasposizione del plesso brachiale con sutura interfascicolare primaria
04.3x.25↔	Sutura epineurale di nervi del tronco, secondaria	04.6x.23↔	Trasposizione del plesso brachiale con sutura interfascicolare secondaria
04.3x.26↔	Sutura epineurale di nervi della gamba (incl. plesso lombosacrale, inguine, pavimento pelvico), secondaria	04.6x.30↔	Trasposizione di nervi della spalla con sutura epineurale primaria e secondaria
04.3x.27↔	Sutura epineurale di nervi del piede, secondaria	04.6x.31↔	Trasposizione di nervi della spalla con sutura interfascicolare primaria e secondaria
04.3x.29↔	Sutura epineurale di altri nervi cranici o periferici, secondaria	04.6x.40↔	Trasposizione di nervi del braccio con sutura epineurale primaria
04.3x.30↔	Sutura interfascicolare del tratto extracranico di nervi cranici, primaria	04.6x.41↔	Trasposizione di nervi del braccio con sutura epineurale secondaria
04.3x.31↔	Sutura interfascicolare del plesso brachiale, primaria	04.6x.42↔	Trasposizione di nervi del braccio con sutura interfascicolare primaria
04.3x.32↔	Sutura interfascicolare di nervi della spalla, primaria	04.6x.43↔	Trasposizione di nervi del braccio con sutura interfascicolare secondaria
04.3x.33↔	Sutura interfascicolare di nervi del braccio, primaria	04.6x.50↔	Trasposizione di nervi del tronco e delle estremità inferiori con sutura epineurale primaria e secondaria
04.3x.34↔	Sutura interfascicolare di nervi della mano, primaria	04.6x.51↔	Trasposizione di nervi del tronco e delle estremità inferiori con sutura interfascicolare primaria e secondaria
04.3x.35↔	Sutura interfascicolare di nervi del tronco, primaria	04.6x.60↔	Trasposizione di nervi della mano con sutura interfascicolare primaria e secondaria
04.3x.36↔	Sutura interfascicolare di nervi della gamba (incl. plesso lombosacrale, inguine, pavimento pelvico), primaria	04.6x.70↔	Trasposizione con neurolisi e decompressione del tratto extracranico di nervi cranici
04.3x.37↔	Sutura interfascicolare di nervi del piede, primaria	04.6x.71↔	Trasposizione con neurolisi e decompressione del plesso brachiale o di nervi della spalla
04.3x.39↔	Sutura interfascicolare di altri nervi cranici e periferici, primaria	04.6x.72↔	Trasposizione con neurolisi e decompressione di nervi del braccio
04.3x.40↔	Sutura interfascicolare del tratto extracranico di nervi cranici, secondaria	04.6x.73↔	Trasposizione con neurolisi e decompressione di nervi della mano
04.3x.41↔	Sutura interfascicolare del plesso brachiale, secondaria	04.6x.74↔	Trasposizione con neurolisi e decompressione di nervi del tronco e delle estremità inferiori
04.3x.42↔	Sutura interfascicolare di nervi della spalla, secondaria	04.6x.75↔	Trasposizione di altri nervi cranici e periferici (incl. neurolisi, decompressione, sutura epineurale e interfascicolare)
04.3x.43↔	Sutura interfascicolare di nervi del braccio, secondaria	04.6x.99↔	Trasposizione di nervi cranici e periferici, altro
04.3x.44↔	Sutura interfascicolare di nervi della mano, secondaria	04.71↔	Anastomosi ipoglosso-facciale
04.3x.45↔	Sutura interfascicolare di nervi del tronco, secondaria	04.72↔	Anastomosi accessorio-facciale
04.3x.46↔	Sutura interfascicolare di nervi della gamba (incl. plesso lombosacrale, inguine, pavimento pelvico), secondaria	04.73↔	Anastomosi accessorio-ipoglosso
04.3x.47↔	Sutura interfascicolare di nervi del piede, secondaria	04.74.00↔	Altre anastomosi di nervi cranici o periferici, NAS
04.3x.49↔	Sutura interfascicolare di altri nervi cranici e periferici, secondaria	04.74.10↔	Anastomosi fascio-fasciale di nervo
04.3x.99↔	Suture di nervi cranici e periferici, altro	04.74.11↔	Anastomosi intercosto-fascicolare di nervo
04.42.00↔	Altra decompressione di nervi cranici, NAS	04.74.99↔	Altre anastomosi di nervi cranici o periferici, altro
04.42.10↔	Altra decompressione di nervi cranici, intracranica	04.75↔	Revisione di pregressa ricostruzione di nervi cranici e periferici
04.42.20↔	Altra decompressione di nervi cranici, extracranica	04.76↔	Riparazione di lesioni traumatiche di vecchia data di nervi cranici e periferici
04.42.99↔	Altra decompressione di nervi cranici, altro	04.79.00↔	Altra neuroplastica, NAS
04.43.00↔	Liberazione del tunnel carpale, NAS	04.79.10↔	Innesto e trasposizione del tratto extracranico di nervi cranici con sutura epineurale
04.43.10↔	Liberazione del tunnel carpale, per via endoscopica	04.79.11↔	Innesto e trasposizione del plesso brachiale con sutura epineurale
04.43.99↔	Liberazione del tunnel carpale, altro	04.79.12↔	Innesto e trasposizione di nervi della spalla con sutura epineurale
04.44↔	Liberazione del tunnel tarsale	04.79.13↔	Innesto e trasposizione di nervi del braccio e della mano con sutura epineurale
04.49.00↔	Altre decompressioni di nervi periferici o di gangli o separazione di aderenze, NAS	04.79.14↔	Innesto e trasposizione di nervi del tronco e delle estremità inferiori con sutura epineurale
04.49.10↔	Altra decompressione o separazione di aderenze del plesso brachiale	04.79.19↔	Innesto e trasposizione del tratto extracranico di nervi cranici con sutura epineurale, altro
04.49.11↔	Altra decompressione o separazione di aderenze di nervi della spalla	04.79.20↔	Innesto e trasposizione di nervo con sutura interfascicolare
04.49.12↔	Altra decompressione o separazione di aderenze di nervi del braccio	04.79.21↔	Innesto e trasposizione del tratto extracranico di nervi cranici con sutura interfascicolare
04.49.13↔	Altra decompressione o separazione di aderenze di nervi della mano		
04.49.14↔	Altra decompressione o separazione di aderenze del plesso lombosacrale, inguine e pavimento pelvico		
04.49.15↔	Altra decompressione o separazione di aderenze di nervi della gamba		
04.49.16↔	Altra decompressione o separazione di aderenze di nervi del piede		
04.49.99↔	Altra decompressione o separazione di aderenze di altri nervi periferici o gangli		
04.5x.00↔	Innesto di nervi cranici o periferici, NAS		
04.5x.10↔	Innesto del tratto extracranico di nervi cranici		
04.5x.11↔	Innesto del plesso brachiale e di nervi della spalla		
04.5x.12↔	Innesto di nervi del braccio e della mano		
04.5x.13↔	Innesto di nervi del tronco e delle estremità inferiori		
04.5x.19↔	Innesto di altri nervi cranici o periferici		

04.79.22↔	Innesto e trasposizione del plesso brachiale con sutura interfascicolare	29.92↔	Sezione del nervo glossofaringeo
04.79.23↔	Innesto e trasposizione di nervi della spalla con sutura interfascicolare	31.91↔	Sezione del nervo laringeo
04.79.24↔	Innesto e trasposizione di nervi del braccio e della mano con sutura interfascicolare	33.31↔	Distruzione del nervo frenico per collassamento del polmone
04.79.25↔	Innesto e trasposizione di nervi del tronco e delle estremità inferiori con sutura interfascicolare	38.04.00↔	Incisione dell'aorta, NAS
04.79.29↔	Innesto e trasposizione di nervo con sutura interfascicolare, altro	38.04.10↔	Incisione dell'aorta ascendente e dell'arco aortico
04.79.99↔	Altra neuroplastica, altro	38.04.20↔	Incisione dell'aorta discendente
04.92.00↔	Inserzione o sostituzione di elettrodo(i) di neurostimolatore periferico, NAS	38.04.30↔	Incisione dell'aorta addominale
04.92.10↔	Inserzione o sostituzione di elettrodo(i) di neurostimolatore periferico temporaneo, sistema a elettrodo singolo, (stimolazione di prova)	38.04.99↔	Incisione dell'aorta, altro
04.92.11↔	Inserzione o sostituzione di elettrodo(i) di neurostimolatore periferico temporaneo, sistema a più elettrodi, (stimolazione di prova)	38.05.00↔	Incisione di altri vasi toracici, NAS
04.92.20↔	Inserzione o sostituzione di elettrodo(i) di neurostimolatore periferico permanente, elettrodo cilindrico, sistema a elettrodo singolo, percutanea	38.05.10↔	Incisione di altre arterie toraciche
04.92.21↔	Inserzione o sostituzione di elettrodo(i) di neurostimolatore periferico permanente, elettrodo cilindrico, sistema a più elettrodi, percutanea	38.05.20↔	Incisione di vene toraciche, NAS
04.92.30↔	Inserzione o sostituzione di elettrodo(i) di neurostimolatore periferico permanente, elettrodo piatto, sistema a elettrodo singolo, chirurgica a cielo aperto	38.05.21↔	Incisione di vene toraciche profonde
04.92.31↔	Inserzione o sostituzione di elettrodo(i) di neurostimolatore periferico permanente, elettrodo piatto, sistema a più elettrodi, chirurgica a cielo aperto	38.05.29↔	Incisione di vene toraciche, altro
04.92.40↔	Inserzione o sostituzione di elettrodo stimolatore del nervo vago	38.05.99↔	Incisione di altri vasi toracici, altro
04.92.99↔	Inserzione o sostituzione di elettrodo(i) di neurostimolatore periferico, altro	38.06.00↔	Incisione di arterie addominali, NAS
04.93.00↔	Rimozione di elettrodo(i) di neurostimolatore periferico, NAS	38.06.10↔	Incisione di arterie viscerali, NAS
04.93.10↔	Rimozione di elettrodo(i) di neurostimolatore periferico, elettrodo cilindrico, sistema a elettrodo singolo	38.06.11↔	Incisione del tronco celiaco
04.93.11↔	Rimozione di elettrodo(i) di neurostimolatore periferico, elettrodo cilindrico, sistema a più elettrodi	38.06.12↔	Incisione dell'arteria gastrica
04.93.20↔	Rimozione di elettrodo(i) di neurostimolatore periferico, elettrodo piatto, sistema a elettrodo singolo	38.06.13↔	Incisione dell'arteria epatica
04.93.21↔	Rimozione di elettrodo(i) di neurostimolatore periferico, elettrodo piatto, sistema a più elettrodi	38.06.14↔	Incisione dell'arteria splenica
04.93.40↔	Rimozione di elettrodo del nervo vago	38.06.15↔	Incisione dell'arteria renale
04.93.99↔	Rimozione di elettrodo(i) di neurostimolatore periferico, altro	38.06.16↔	Incisione dell'arteria mesenterica
04.94.10↔	Revisione senza sostituzione di elettrodo(i) di neurostimolatore periferico, NAS	38.06.17↔	Incisione dell'arteria lombare
04.94.11↔	Revisione senza sostituzione di elettrodo(i) di neurostimolatore periferico, elettrodo cilindrico, sistema a elettrodo singolo	38.06.18↔	Incisione dell'arteria iliaca
04.94.12↔	Revisione senza sostituzione di elettrodo(i) di neurostimolatore periferico, elettrodo cilindrico, sistema a più elettrodi	38.06.19↔	Incisione di arterie viscerali, altro
04.94.13↔	Revisione senza sostituzione di elettrodo(i) di neurostimolatore periferico, elettrodo piatto, sistema a elettrodo singolo	38.06.99↔	Incisione di arterie addominali, altro
04.94.14↔	Revisione senza sostituzione di elettrodo(i) di neurostimolatore periferico, elettrodo piatto, sistema a più elettrodi	38.07.00↔	Incisione di vene addominali, NAS
04.94.99↔	Revisione senza sostituzione di elettrodo(i) di neurostimolatore periferico, altro	38.07.10↔	Incisione di vene addominali profonde, NAS
04.99.00↔	Altri interventi sui nervi cranici e periferici, NAS	38.07.11↔	Incisione della vena cava inferiore
04.99.10↔	Impianto o sostituzione di neuroprotesi periferica	38.07.12↔	Incisione della vena iliaca
04.99.11↔	Revisione senza sostituzione di neuroprotesi periferica	38.07.19↔	Incisione di vene addominali profonde, altro
04.99.12↔	Rimozione di neuroprotesi periferica	38.07.99↔	Incisione di vene addominali, altro
04.99.99↔	Altri interventi sui nervi cranici e periferici, altro	38.10↔	Endarteriectomia, sede non specificata
05.0↔	Sezione di nervo o ganglio simpatico	38.12↔	Endarteriectomia di altri vasi del capo e del collo
05.21↔	Gangliectomia sfenopalatina	38.13↔	Endarteriectomia di vasi dell'arto superiore
05.22↔	Simpatectomia cervicale	38.14.00↔	Endarteriectomia dell'aorta, NAS
05.23↔	Simpatectomia lombare	38.14.10↔	Endarteriectomia dell'aorta ascendente e dell'arco aortico
05.24↔	Simpatectomia presacrale	38.14.20↔	Endarteriectomia dell'aorta discendente
05.25↔	Simpatectomia periarteriosa	38.14.30↔	Endarteriectomia dell'aorta addominale
05.26↔	Simpatectomia toracica	38.14.99↔	Endarteriectomia dell'aorta, altro
05.29↔	Altre simpatectomie e gangliectomie	38.15.00↔	Endarteriectomia di altri vasi toracici, NAS
05.81↔	Riparazione di nervo o ganglio simpatico	38.15.10↔	Endarteriectomia dell'arteria succlavia
05.89↔	Altri interventi su nervi o gangli simpatici	38.15.20↔	Endarteriectomia del tronco brachiocefalico
05.9↔	Altri interventi sul sistema nervoso	38.15.30↔	Endarteriectomia dell'arteria polmonare
		38.15.40↔	Endarteriectomia della vena polmonare
		38.15.99↔	Endarteriectomia di altri vasi toracici, altro
		38.16.00↔	Endarteriectomia delle arterie addominali, NAS
		38.16.10↔	Endarteriectomia delle arterie viscerali, NAS
		38.16.11↔	Endarteriectomia del tronco celiaco
		38.16.12↔	Endarteriectomia dell'arteria gastrica
		38.16.13↔	Endarteriectomia dell'arteria epatica
		38.16.14↔	Endarteriectomia dell'arteria splenica
		38.16.15↔	Endarteriectomia dell'arteria renale
		38.16.16↔	Endarteriectomia dell'arteria mesenterica
		38.16.17↔	Endarteriectomia dell'arteria lombare
		38.16.18↔	Endarteriectomia dell'arteria iliaca
		38.16.19↔	Endarteriectomia delle arterie viscerali, altro
		38.16.99↔	Endarteriectomia delle arterie addominali, altro
		38.18.00↔	Endarteriectomia delle arterie dell'arto inferiore, NAS
		38.18.10↔	Endarteriectomia dell'arteria femorale (comune) (superficiale)
		38.18.11↔	Endarteriectomia dell'arteria femorale profonda
		38.18.12↔	Endarteriectomia dell'arteria poplitea
		38.18.99↔	Endarteriectomia delle arterie dell'arto inferiore, altro
		38.30↔	Resezione di vasi con anastomosi, sede non specificata
		38.32.00↔	Resezione di altri vasi del capo e del collo con anastomosi, NAS
		38.32.10↔	Resezione di arterie extracraniche del capo e del collo con anastomosi
		38.32.20↔	Resezione di arterie extracraniche del capo e del collo con anastomosi, NAS
		38.32.21↔	Resezione della vena giugulare con anastomosi

38.32.22↔	Resezione di vene extracraniche superficiali del capo e del collo con anastomosi	38.43.28↔	Resezione di altre vene profonde dell'arto superiore con sostituzione
38.32.99↔	Resezione di altri vasi del capo e del collo con anastomosi, altro	38.43.29↔	Resezione di vene dell'arto superiore con sostituzione, altro
38.33.00↔	Resezione di vasi dell'arto superiore, NAS	38.43.99↔	Resezione di vasi dell'arto superiore con sostituzione, altro
38.33.10↔	Resezione di arterie dell'arto superiore con anastomosi, NAS	38.44.00↔	Resezione dell'aorta addominale con sostituzione, NAS
38.33.11↔	Resezione di arterie del braccio con anastomosi	38.44.10↔	Resezione dell'aorta addominale con sostituzione, soprarenale
38.33.12↔	Resezione dell'arteria ulnare con anastomosi	38.44.11↔	Resezione dell'aorta addominale con sostituzione, infrarenale
38.33.13↔	Resezione di altre arterie dell'avambraccio con anastomosi	38.44.12↔	Resezione dell'aorta addominale con sostituzione, iuxtarenale
38.33.14↔	Resezione di arterie della mano con anastomosi	38.44.99↔	Resezione dell'aorta addominale con sostituzione, altro
38.33.20↔	Resezione di vene dell'arto superiore con anastomosi, NAS	38.45.00↔	Resezione di vasi toracici con sostituzione, NAS
38.33.21↔	Resezione della vena ascellare con anastomosi	38.45.10↔	Resezione dell'aorta toracica con sostituzione, NAS
38.33.22↔	Resezione di altre vene profonde dell'arto superiore con anastomosi	38.45.11↔	Resezione dell'aorta ascendente o dell'arco aortico con sostituzione
38.33.23↔	Resezione di vene superficiali dell'arto superiore con anastomosi	38.45.12↔	Resezione dell'aorta toracica con sostituzione
38.33.99↔	Resezione di vasi dell'arto superiore, altro	38.45.13↔	Resezione dell'aorta toracoaddominale con sostituzione
38.34.00↔	Resezione dell'aorta con anastomosi, NAS	38.45.14↔	Resezione dell'aorta toracica con sostituzione con protesi ibrida
38.34.10↔	Resezione dell'aorta ascendente e dell'arco aortico con anastomosi	38.45.19↔	Resezione dell'aorta toracica con sostituzione, altro
38.34.20↔	Resezione dell'aorta discendente con anastomosi	38.45.20↔	Resezione di altre arterie toraciche con sostituzione, NAS
38.34.30↔	Resezione dell'aorta addominale con anastomosi	38.45.21↔	Resezione dell'arteria polmonare con sostituzione
38.34.99↔	Resezione dell'aorta con anastomosi, altro	38.45.22↔	Resezione del tronco brachiocefalico con sostituzione
38.35.00↔	Resezione di vasi toracici con anastomosi, NAS	38.45.29↔	Resezione di altre arterie toraciche con sostituzione
38.35.10↔	Resezione di arterie toraciche con anastomosi, NAS	38.45.30↔	Resezione di vene toraciche con sostituzione, NAS
38.35.11↔	Resezione dell'arteria succlavia con anastomosi	38.45.31↔	Resezione della vena cava superiore con sostituzione
38.35.12↔	Resezione del tronco brachiocefalico con anastomosi	38.45.38↔	Resezione di altre vene toraciche profonde con sostituzione
38.35.13↔	Resezione dell'arteria polmonare con anastomosi	38.45.39↔	Resezione di vene toraciche con sostituzione, altro
38.35.19↔	Resezione di arterie toraciche con anastomosi, altro	38.45.99↔	Resezione di vasi toracici con sostituzione, altro
38.35.20↔	Resezione di vene toraciche con anastomosi, NAS	38.46↔	Resezione di arterie addominali con sostituzione
38.35.21↔	Resezione della vena polmonare con anastomosi	38.47.00↔	Resezione di vene addominali con sostituzione, NAS
38.35.22↔	Resezione della vena succlavia con anastomosi	38.47.10↔	Resezione di vene addominali profonde con sostituzione, NAS
38.35.23↔	Resezione della vena cava superiore con anastomosi	38.47.11↔	Resezione della vena cava inferiore con sostituzione
38.35.28↔	Resezione di vene toraciche e altre vene profonde con anastomosi	38.47.12↔	Resezione della vena iliaca con sostituzione
38.35.29↔	Resezione di vene toraciche con anastomosi, altro	38.47.19↔	Resezione di vene addominali profonde con sostituzione, altro
38.35.99↔	Resezione di vasi toracici con anastomosi, altro	38.47.99↔	Resezione di vene addominali con sostituzione, altro
38.36.00↔	Resezione di arterie addominali con anastomosi, NAS	38.48.00↔	Resezione di arterie dell'arto inferiore con sostituzione, NAS
38.36.10↔	Resezione di arterie viscerali con anastomosi, NAS	38.48.10↔	Resezione dell'arteria femorale (comune) (superficiale) con sostituzione
38.36.11↔	Resezione del tronco celiaco con anastomosi	38.48.11↔	Resezione dell'arteria femorale profonda con sostituzione
38.36.12↔	Resezione dell'arteria gastrica con anastomosi	38.48.12↔	Resezione dell'arteria poplitea con sostituzione
38.36.13↔	Resezione dell'arteria epatica con anastomosi	38.48.13↔	Resezione di arterie della gamba con sostituzione
38.36.14↔	Resezione dell'arteria splenica con anastomosi	38.48.99↔	Resezione di arterie dell'arto inferiore con sostituzione, altro
38.36.15↔	Resezione dell'arteria renale con anastomosi	38.49.00↔	Resezione di vene dell'arto inferiore con sostituzione, NAS
38.36.16↔	Resezione dell'arteria mesenterica	38.49.10↔	Resezione di vene profonde dell'arto inferiore con sostituzione
38.36.17↔	Resezione dell'arteria iliaca con anastomosi	38.49.99↔	Resezione di vene dell'arto inferiore con sostituzione, altro
38.36.19↔	Resezione di arterie viscerali con anastomosi, altro	38.50↔	Legatura e stripping di vene varicose, sede non specificata
38.36.99↔	Resezione di arterie addominali con anastomosi, altro	38.52↔	Legatura e stripping di vene varicose di altri vasi del capo e del collo
38.37.00↔	Resezione di vene addominali con anastomosi, NAS	38.53↔	Legatura e stripping di vene varicose dell'arto superiore
38.37.10↔	Resezione di vene addominali profonde con anastomosi, NAS	38.55↔	Legatura e stripping di vene varicose toraciche
38.37.11↔	Resezione della vena cava inferiore con anastomosi	38.57↔	Legatura e stripping di vene varicose addominali
38.37.12↔	Resezione della vena iliaca con anastomosi	38.59.00↔	Legatura e stripping di vene varicose dell'arto inferiore, NAS
38.37.19↔	Resezione di vene addominali profonde con anastomosi, altro	38.59.10↔	Legatura, asportazione e stripping di vene varicose e vene perforanti dell'arto inferiore (quale intervento indipendente)
38.37.99↔	Resezione di vene addominali con anastomosi, altro	38.59.20↔	Crossectomia e stripping di vene varicose dell'arto inferiore, NAS
38.38.00↔	Resezione di arterie dell'arto inferiore con anastomosi, NAS	38.59.21↔	Crossectomia e stripping, vena safena magna
38.38.10↔	Resezione dell'arteria femorale (comune) (superficiale) con anastomosi	38.59.22↔	Crossectomia e stripping, vena safena parva
38.38.11↔	Resezione dell'arteria femorale profonda con anastomosi	38.59.23↔	Crossectomia e stripping, vena safena magna e parva
38.38.12↔	Resezione dell'arteria poplitea con anastomosi	38.59.30↔	Crossectomia (isolata), NAS
38.38.99↔	Resezione di arterie dell'arto inferiore con anastomosi, altro	38.59.31↔	Crossectomia (isolata), vena safena magna
38.39.00↔	Resezione di vene dell'arto inferiore con anastomosi, NAS	38.59.32↔	Crossectomia (isolata), vena safena parva
38.39.10↔	Resezione di vene dell'arto inferiore con anastomosi, vene profonde	38.59.33↔	Crossectomia (isolata), vena safena magna e parva
38.39.99↔	Resezione di vene dell'arto inferiore con anastomosi, altro	38.59.40↔	Terapia laser locale di vene varicose
38.40↔	Resezione di vasi con sostituzione, sede non specificata	38.59.50↔	Terapia endoluminale di varici
38.42↔	Resezione di altri vasi del capo e collo con sostituzione	38.59.51↔	Terapia laser endovenosa di varici [EVLV]
38.43.00↔	Resezione di vasi dell'arto superiore con sostituzione, NAS	38.59.52↔	Ablazione endovenosa a radiofrequenza di varici
38.43.10↔	Resezione di arterie dell'arto superiore con sostituzione, NAS	38.59.59↔	Terapia endoluminale di varici, altro
38.43.11↔	Resezione dell'arteria ascellare con sostituzione	38.59.99↔	Legatura e stripping di vene varicose dell'arto inferiore, altro
38.43.20↔	Resezione di vene dell'arto superiore con sostituzione, NAS	38.60↔	Altra asportazione di vasi, sede non specificata
38.43.21↔	Resezione della vena ascellare con sostituzione	38.62↔	Altra asportazione di altri vasi del capo e del collo
		38.63.00↔	Altra asportazione di vasi dell'arto superiore, NAS

38.63.10↔	Altra asportazione di arterie dell'arto superiore, NAS	38.84.20↔	Altra occlusione chirurgica dell'aorta addominale
38.63.11↔	Altra asportazione di arterie della mano	38.84.31↔	Legatura del dotto arterioso pervio
38.63.19↔	Altra asportazione di arterie dell'arto superiore, altro	38.84.99↔	Altra occlusione chirurgica dell'aorta, altro
38.63.20↔	Altra asportazione di vene dell'arto superiore, NAS	38.85.00↔	Altra occlusione chirurgica di altri vasi toracici, NAS
38.63.21↔	Altra asportazione di vene profonde dell'arto superiore	38.85.10↔	Altra occlusione chirurgica di altre arterie toraciche, NAS
38.63.29↔	Altra asportazione di vene dell'arto superiore, altro	38.85.11↔	Altra occlusione chirurgica dell'arteria succlavia
38.63.99↔	Altra asportazione di vasi dell'arto superiore, altro	38.85.12↔	Altra occlusione chirurgica dell'arteria polmonare
38.64.00↔	Altra asportazione dell'aorta, NAS	38.85.13↔	Altra occlusione chirurgica del tronco brachiocefalico
38.64.10↔	Altra asportazione dell'aorta toracica	38.85.19↔	Altra occlusione chirurgica di altre arterie toraciche, altro
38.64.20↔	Altra asportazione dell'aorta addominale	38.85.20↔	Altra occlusione chirurgica di vene toraciche, NAS
38.64.99↔	Altra asportazione dell'aorta, altro	38.85.21↔	Altra occlusione chirurgica della vena cava superiore
38.65.00↔	Altra asportazione di vasi toracici, NAS	38.85.22↔	Altra occlusione chirurgica della vena polmonare
38.65.10↔	Altra asportazione di arterie toraciche	38.85.23↔	Altra occlusione chirurgica della vena succlavia
38.65.20↔	Altra asportazione di vene toraciche, NAS	38.85.28↔	Altra occlusione chirurgica di altre vene toraciche profonde, NAS
38.65.21↔	Altra asportazione della vena cava superiore	38.85.29↔	Altra occlusione chirurgica di vene toraciche, altro
38.65.22↔	Altra asportazione di altre vene toraciche profonde	38.85.99↔	Altra occlusione chirurgica di altri vasi toracici, altro
38.65.29↔	Altra asportazione di vene toraciche, altro	38.86.00↔	Altra occlusione chirurgica di arterie addominali, NAS
38.65.99↔	Altra asportazione di vasi toracici, altro	38.86.10↔	Altra occlusione chirurgica di arterie viscerali, NAS
38.66.00↔	Altra asportazione di arterie addominali, NAS	38.86.11↔	Altra occlusione chirurgica del tronco celiaco
38.66.10↔	Altra asportazione di arterie viscerali, NAS	38.86.12↔	Altra occlusione chirurgica dell'arteria gastrica
38.66.11↔	Altra asportazione del tronco celiaco	38.86.13↔	Altra occlusione chirurgica dell'arteria epatica
38.66.12↔	Altra asportazione dell'arteria gastrica	38.86.14↔	Altra occlusione chirurgica dell'arteria splenica
38.66.13↔	Altra asportazione dell'arteria epatica	38.86.15↔	Altra occlusione chirurgica dell'arteria renale
38.66.14↔	Altra asportazione dell'arteria splenica	38.86.16↔	Altra occlusione chirurgica dell'arteria mesenterica
38.66.15↔	Altra asportazione dell'arteria renale	38.86.17↔	Altra occlusione chirurgica dell'arteria iliaca
38.66.16↔	Altra asportazione dell'arteria mesenterica	38.86.19↔	Altra occlusione chirurgica di arterie viscerali, altro
38.66.17↔	Altra asportazione dell'arteria lombare	38.86.99↔	Altra occlusione chirurgica di arterie addominali, altro
38.66.18↔	Altra asportazione dell'arteria iliaca	38.87.00↔	Altra occlusione chirurgica di vene addominali, NAS
38.66.19↔	Altra asportazione di arterie viscerali, altro	38.87.10↔	Altra occlusione chirurgica di vene addominali profonde, NAS
38.66.99↔	Altra asportazione di arterie addominali, altro	38.87.11↔	Altra occlusione chirurgica della vena cava inferiore
38.67.00↔	Altra asportazione di vene addominali, NAS	38.87.12↔	Altra occlusione chirurgica della vena iliaca comune e iliaca interna
38.67.10↔	Altra asportazione di vene addominali profonde, NAS	38.87.19↔	Altra occlusione chirurgica di vene addominali profonde, altro
38.67.11↔	Altra asportazione della vena cava inferiore	38.87.99↔	Altra occlusione chirurgica di vene addominali, altro
38.67.12↔	Altra asportazione della vena iliaca	38.88↔	Altra occlusione chirurgica di arterie arto inferiore
38.67.19↔	Altra asportazione di vene addominali profonde, altro	38.89↔	Altra occlusione chirurgica di vene arto inferiore
38.67.99↔	Altra asportazione di vene addominali, altro	39.0x.00↔	Shunt arterioso sistemico-polmonare, NAS
38.68.00↔	Altra asportazione di arterie dell'arto inferiore, NAS	39.0x.10↔	Anastomosi succlavia-polmonare (Blalock-Taussig)
38.68.10↔	Altra asportazione di arterie della coscia	39.0x.11↔	Anastomosi aorta-polmonare destra (Waterston-Cooley)
38.68.20↔	Altra asportazione di arterie della gamba e del piede	39.0x.12↔	Anastomosi aorta discendente-polmonare sinistra (Potts-Smith)
38.68.99↔	Altra asportazione di arterie dell'arto inferiore, altro	39.0x.13↔	Anastomosi polmonare sinistra-polmonare destra
38.69↔	Altra asportazione di vene dell'arto inferiore	39.0x.20↔	Shunt protesico polmonare-aorta, centrale
38.7x.10↔	Interruzione della vena cava, chirurgica a cielo aperto, NAS	39.0x.21↔	Shunt protesico polmonare-aorta, periferico
38.7x.11↔	Inserzione di filtro antiemboli nella vena cava, chirurgica a cielo aperto	39.0x.23↔	Banding dell'arteria polmonare
38.7x.12↔	Rimozione di filtro antiemboli dalla vena cava, chirurgica a cielo aperto	39.0x.24↔	Shunt arterioso sistemico-polmonare, intervento di Damus-Kay-Stansel
38.7x.13↔	Legatura o plicatura della vena cava, chirurgica a cielo aperto	39.0x.99↔	Shunt arterioso sistemico-polmonare, altro
38.7x.19↔	Interruzione della vena cava, chirurgica a cielo aperto, altro	39.10↔	Shunt venoso intraaddominale, NAS
38.80↔	Altra occlusione chirurgica di vasi, sede non specificata	39.11.00↔	Confezione e revisione di shunt portosistemico, TIPS, NAS
38.82.00↔	Altra occlusione chirurgica di vasi del capo e del collo, NAS	39.11.11↔	Confezione di shunt portosistemico, impiego di angioplastica percutanea (con palloncino)
38.82.10↔	Altra occlusione chirurgica di arterie extracraniche del capo e del collo	39.11.12↔	Confezione di shunt portosistemico, trombolisi e trombectomia percutanea
38.82.20↔	Altra occlusione chirurgica di vene extracraniche del capo e del collo	39.11.13↔	Confezione di shunt portosistemico, impiego di stent
38.82.21↔	Altra occlusione chirurgica della vena giugulare	39.11.21↔	Revisione di shunt portosistemico, occlusione percutanea
38.82.22↔	Altra occlusione chirurgica di altre vene extracraniche profonde del capo e del collo	39.11.22↔	Revisione di shunt portosistemico, posa di stent
38.82.29↔	Altra occlusione chirurgica di vene extracraniche del capo e del collo, altro	39.11.23↔	Revisione di shunt portosistemico, impiego di trombolisi e trombectomia percutanea
38.82.99↔	Altra occlusione chirurgica di vasi del capo e del collo, NAS	39.11.24↔	Revisione di shunt portosistemico, riduzione percutanea di shunt portosistemico esistente
38.83.00↔	Altra occlusione chirurgica di vasi dell'arto superiore, NAS	39.11.99↔	Confezione e revisione di shunt portosistemico, TIPS, altro
38.83.10↔	Altra occlusione chirurgica di arterie dell'arto superiore, NAS	39.19↔	Shunt venoso intraaddominale, altro
38.83.11↔	Altra occlusione chirurgica di arterie della mano	39.22.00↔	Bypass aorto-succlavio-carotideo, NAS
38.83.19↔	Altra occlusione chirurgica di altre arterie dell'arto superiore	39.22.10↔	Bypass carotideo, NAS
38.83.20↔	Altra occlusione chirurgica di vene dell'arto superiore, NAS	39.22.11↔	Bypass: carotide-carotide
38.83.21↔	Altra occlusione chirurgica di vene profonde dell'arto superiore, NAS	39.22.12↔	Bypass: carotide-vertebrale
38.83.29↔	Altra occlusione chirurgica di vene dell'arto superiore, altro	39.22.13↔	Bypass: carotide-succlavia
38.83.99↔	Altra occlusione chirurgica di vasi dell'arto superiore, altro	39.22.14↔	Bypass: carotide-aorta
38.84.00↔	Altra occlusione chirurgica dell'aorta, NAS	39.22.19↔	Bypass carotideo, altro
38.84.10↔	Altra occlusione chirurgica dell'aorta toracica	39.22.20↔	Bypass dell'arteria succlavia, NAS

39.22.21↔	Bypass: succlavia all'aorta	39.31.70↔	Sutura di altre arterie toraciche, NAS
39.22.29↔	Bypass dell'arteria succlavia, altro	39.31.71↔	Sutura dell'arteria polmonare
39.22.99↔	Bypass aorto-succlavio-carotideo, altro	39.31.72↔	Sutura del tronco brachiocefalico
39.23↔	Altro shunt o bypass vascolare intratoracico	39.31.73↔	Sutura dell'arteria succlavia
39.24↔	Bypass aorto-renale	39.31.79↔	Sutura di arterie toraciche, altro
39.25.00↔	Bypass aorto-iliaco-femorale, NAS	39.31.80↔	Sutura di arterie addominali, NAS
39.25.10↔	Bypass aorto-iliaco-femorale, aortico, NAS	39.31.81↔	Sutura del tronco celiaco
39.25.11↔	Bypass aorto-iliaco	39.31.82↔	Sutura dell'arteria gastrica
39.25.12↔	Bypass aorto-femorale	39.31.83↔	Sutura dell'arteria epatica
39.25.13↔	Bypass aorto-popliteo	39.31.84↔	Sutura dell'arteria splenica
39.25.14↔	Bypass aorto-crurale	39.31.85↔	Sutura dell'arteria renale
39.25.19↔	Bypass aorto-iliaco-femorale, aortico, altro	39.31.86↔	Sutura dell'arteria mesenterica
39.25.20↔	Bypass ilio-femorale, NAS	39.31.87↔	Sutura dell'arteria lombare
39.25.21↔	Bypass ilio-iliaco	39.31.88↔	Sutura dell'arteria iliaca
39.25.22↔	Bypass ilio-femorale	39.31.89↔	Sutura di arterie addominali, altro
39.25.23↔	Bypass ilio-popliteo	39.31.99↔	Sutura di arteria, altro
39.25.24↔	Bypass ilio-crurale	39.32.00↔	Sutura di vena, NAS
39.25.29↔	Bypass ilio-femorale, NAS	39.32.10↔	Sutura di vena del capo e del collo, NAS
39.25.30↔	Bypass otturatorio (extraanatomico)	39.32.11↔	Sutura di vena intracranica
39.25.99↔	Bypass aorto-iliaco-femorale, altro	39.32.19↔	Sutura di vena del capo e del collo, altro
39.26.00↔	Altri shunt o bypass vascolari intraaddominali, NAS	39.32.30↔	Sutura di vena toracica, NAS
39.26.10↔	Altri shunt o bypass vascolari intraaddominali, arterie viscerali	39.32.31↔	Sutura della vena cava superiore
39.26.11↔	Altri shunt o bypass vascolari intraaddominali, aorta	39.32.32↔	Sutura della vena brachiocefalica
39.26.12↔	Altri shunt o bypass vascolari intraaddominali, arteria renale	39.32.39↔	Sutura di vena toracica, altro
39.26.19↔	Altri shunt o bypass vascolari intraaddominali, altre arterie viscerali	39.32.40↔	Sutura di vena addominale, NAS
39.26.99↔	Altri shunt o bypass vascolari intraaddominali, altro	39.32.41↔	Sutura della vena cava inferiore
39.27.00↔	Arteriovenostomia per dialisi renale, NAS	39.32.42↔	Sutura della vena iliaca comune e iliaca esterna
39.27.09↔	Arteriovenostomia per dialisi renale, altro	39.32.49↔	Sutura di vena addominale, altro
39.27.10↔	Confezione di fistola arteriovenosa per emodialisi	39.32.99↔	Sutura di vena, altro
39.27.11↔	Confezione di fistola arteriovenosa di materiale allogenico o alloplastico per emodialisi	39.41↔	Controllo di emorragia a seguito di intervento vascolare
39.28↔	Bypass vascolare extracranico-intracranico (EC-IC)	39.42.11↔	Rimozione per sostituzione di shunt arteriovenoso per dialisi renale
39.29.00↔	Altri shunt o bypass vascolari (periferici), NAS	39.42.12↔	Revisione senza sostituzione di shunt arteriovenoso per dialisi renale
39.29.10↔	Shunt o bypass vascolari di arterie dell'arto inferiore, NAS	39.43↔	Occlusione di shunt arteriovenoso per dialisi renale
39.29.11↔	Shunt o bypass vascolari femoro-femorale	39.49.00↔	Altra revisione di interventi vascolari, NAS
39.29.12↔	Shunt o bypass vascolari femoro-popliteo	39.49.10↔	Revisione di anastomosi vascolare
39.29.13↔	Shunt o bypass vascolari femoro-crurale	39.49.20↔	Revisione di impianto vascolare
39.29.14↔	Shunt o bypass vascolari femoro-pedidio	39.49.21↔	Sostituzione di impianto vascolare
39.29.15↔	Shunt o bypass vascolari popliteo-crurale e popliteo-pedidio	39.49.22↔	Rimozione di impianto vascolare
39.29.16↔	Shunt o bypass vascolari di arterie della gamba e del piede	39.49.30↔	Sostituzione di condotto cardiaco
39.29.19↔	Shunt o bypass vascolari di arterie dell'arto inferiore, altro	39.49.99↔	Altra revisione di interventi vascolari, altro
39.29.20↔	Shunt o bypass vascolari di arterie dell'arto superiore	39.52.00↔	Altra riparazione di aneurismi, NAS
39.29.30↔	Altri shunt o bypass vascolari (periferici), extraanatomici, NAS	39.52.10↔	Altra riparazione di aneurismi di vasi del capo e del collo, NAS
39.29.31↔	Shunt o bypass vascolare succlavia-femorale	39.52.11↔	Altra riparazione di aneurismi di vasi intracranici
39.29.32↔	Shunt o bypass vascolare axillo-femorale	39.52.19↔	Altra riparazione di aneurismi di vasi del capo e del collo, altro
39.29.33↔	Bypass crossover femoro-femorale	39.52.20↔	Altra riparazione di aneurismi dell'aorta, NAS
39.29.39↔	Altri shunt o bypass vascolari (periferici), extraanatomici, altro	39.52.21↔	Altra riparazione chirurgica a cielo aperto di aneurismi dell'aorta ascendente, dell'arco aortico e dell'aorta toracica
39.29.40↔	Shunt o bypass vascolari di vene	39.52.22↔	Altra riparazione chirurgica a cielo aperto di aneurismi dell'aorta addominale
39.29.80↔	Shunt temporaneo intraoperatorio, NAS	39.52.29↔	Altra riparazione di aneurismi dell'aorta, altro
39.29.81↔	Shunt temporaneo intraoperatorio, arterio-arterioso	39.53↔	Riparazione di fistola arteriovenosa
39.29.82↔	Shunt temporaneo intraoperatorio, arterio-venoso	39.54.00↔	Intervento di dissezione dell'aorta (re-entry), NAS
39.29.89↔	Shunt temporaneo intraoperatorio, altro	39.54.10↔	Intervento di dissezione dell'aorta (re-entry), aorta toracica
39.29.99↔	Altri shunt o bypass vascolari (periferici), altro	39.54.20↔	Intervento di dissezione dell'aorta (re-entry), aorta addominale
39.2a↔	Bypass vascolare intracranico-intracranico	39.54.99↔	Intervento di dissezione dell'aorta (re-entry), altro
39.31.00↔	Sutura di arteria, NAS	39.55↔	Reimpianto di vaso renale aberrante
39.31.10↔	Sutura di arteria del capo e del collo, NAS	39.56.00↔	Riparazione di vaso sanguigno con patch tissutale, NAS
39.31.11↔	Sutura di arteria intracranica	39.56.10↔	Riparazione di vaso sanguigno del capo e del collo con patch tissutale, NAS
39.31.19↔	Sutura di arteria del capo e del collo, altro	39.56.11↔	Riparazione di vasi intracranici con patch tissutale
39.31.20↔	Sutura di arteria del braccio, NAS	39.56.12↔	Riparazione della vena giugulare con patch tissutale
39.31.21↔	Sutura dell'arteria ascellare	39.56.19↔	Riparazione di vaso sanguigno del capo e del collo con patch tissutale, altro
39.31.22↔	Sutura dell'arteria brachiale	39.56.20↔	Riparazione di vasi dell'arto superiore con patch tissutale, NAS
39.31.29↔	Sutura di arteria del braccio, altro	39.56.21↔	Riparazione di arterie dell'arto superiore con patch tissutale
39.31.30↔	Sutura di arteria dell'avambraccio	39.56.22↔	Riparazione della vena succlavia, vena ascellare e vena brachiocefalica con patch tissutale
39.31.40↔	Sutura di arteria della mano	39.56.23↔	Riparazione di altre vene profonde dell'arto superiore con patch tissutale
39.31.50↔	Sutura di arteria dell'arto inferiore		
39.31.60↔	Sutura dell'aorta, NAS		
39.31.61↔	Sutura dell'aorta toracica		
39.31.62↔	Sutura dell'aorta addominale		
39.31.69↔	Sutura dell'aorta, altro		

39.56.29↔	Riparazione di vasi dell'arto superiore con patch tissutale, altro	39.57.69↔	Riparazione di vasi dell'arto inferiore con patch sintetico, altro
39.56.30↔	Riparazione di vasi toracici con patch tissutale, NAS	39.57.99↔	Riparazione di vaso sanguigno con patch sintetico, altro
39.56.31↔	Riparazione dell'aorta toracica con patch tissutale	39.58↔	Riparazione di vaso sanguigno con patch di tipo non specificato
39.56.32↔	Riparazione della vena polmonare con patch tissutale	39.59.10↔	Trasposizione di arterie, NAS
39.56.33↔	Riparazione della vena cava superiore con patch tissutale	39.59.11↔	Trasposizione del tratto extracranico dell'arteria vertebrale
39.56.39↔	Riparazione di vasi toracici con patch tissutale, altro	39.59.12↔	Trasposizione di altre arterie extracraniche del capo e del collo
39.56.40↔	Riparazione di arterie addominali con patch tissutale, NAS	39.59.13↔	Trasposizione di arterie dell'arto superiore
39.56.41↔	Riparazione dell'aorta addominale con patch tissutale	39.59.14↔	Trasposizione di arterie toraciche
39.56.42↔	Riparazione del tronco celiaco con patch tissutale	39.59.15↔	Trasposizione dell'arteria gastrica, arteria epatica e arteria splenica
39.56.43↔	Riparazione dell'arteria gastrica con patch tissutale	39.59.16↔	Trasposizione dell'arteria renale
39.56.44↔	Riparazione dell'arteria epatica con patch tissutale	39.59.17↔	Trasposizione dell'arteria mesenterica
39.56.45↔	Riparazione dell'arteria splenica con patch tissutale	39.59.18↔	Trasposizione di altre arterie viscerali
39.56.46↔	Riparazione dell'arteria renale con patch tissutale	39.59.19↔	Trasposizione dell'arteria iliaca
39.56.47↔	Riparazione dell'arteria mesenterica con patch tissutale	39.59.20↔	Trasposizione di altre arterie addominali
39.56.48↔	Riparazione dell'arteria iliaca con patch tissutale	39.59.21↔	Trasposizione di arterie dell'arto inferiore
39.56.49↔	Riparazione di arterie addominali con patch tissutale, altro	39.59.29↔	Trasposizione di arterie, altro
39.56.50↔	Riparazione di vene addominali con patch tissutale, NAS	39.59.30↔	Altra riparazione di vasi del capo e del collo, NAS
39.56.51↔	Riparazione della vena cava inferiore con patch tissutale	39.59.31↔	Altra riparazione di vasi intracranici
39.56.52↔	Riparazione della vena iliaca con patch tissutale	39.59.32↔	Altra riparazione del tratto extracranico dell'arteria vertebrale
39.56.59↔	Riparazione di vene addominali con patch tissutale, altro	39.59.33↔	Altra riparazione di arterie extracraniche del capo e del collo, altro
39.56.60↔	Riparazione di vasi dell'arto inferiore con patch tissutale, NAS	39.59.34↔	Altra riparazione della vena giugulare
39.56.61↔	Riparazione di arterie dell'arto inferiore con patch tissutale	39.59.39↔	Altra riparazione di vasi del capo e del collo, altro
39.56.62↔	Riparazione della vena femorale e vena poplitea con patch tissutale	39.59.40↔	Altra riparazione di vasi dell'arto superiore, NAS
39.56.63↔	Riparazione di altre vene profonde dell'arto inferiore con patch tissutale	39.59.41↔	Altra riparazione di arterie dell'arto superiore, NAS
39.56.64↔	Riparazione di vene superficiali della coscia con patch tissutale	39.59.42↔	Altra riparazione della vena succlavia, vena ascellare e vena brachiocefalica
39.56.69↔	Riparazione di vasi dell'arto inferiore con patch tissutale, altro	39.59.48↔	Altra riparazione di altre vene profonde dell'arto superiore
39.56.99↔	Riparazione di vaso sanguigno con patch tissutale, altro	39.59.49↔	Altra riparazione di vasi dell'arto superiore, altro
39.57.00↔	Riparazione di vaso sanguigno con patch sintetico, NAS	39.59.50↔	Altra riparazione di vasi toracici, NAS
39.57.10↔	Riparazione di vaso sanguigno del capo e del collo con patch sintetico, NAS	39.59.51↔	Altra riparazione dell'aorta toracica
39.57.11↔	Riparazione di vasi intracranici con patch sintetico	39.59.52↔	Altra riparazione dell'arteria polmonare
39.57.12↔	Riparazione di arterie extracraniche del capo e del collo con patch sintetico	39.59.53↔	Altra riparazione di arterie toraciche, altro
39.57.13↔	Riparazione della vena giugulare con patch sintetico	39.59.54↔	Altra riparazione della vena polmonare
39.57.19↔	Riparazione di vaso sanguigno del capo e del collo con patch sintetico, altro	39.59.55↔	Altra riparazione della vena cava superiore
39.57.20↔	Riparazione di vasi dell'arto superiore con patch sintetico, NAS	39.59.59↔	Altra riparazione di vasi toracici, altro
39.57.21↔	Riparazione di arterie dell'arto superiore con patch sintetico	39.59.60↔	Altra riparazione di arterie addominali, NAS
39.57.22↔	Riparazione della vena succlavia, vena ascellare e vena brachiocefalica con patch sintetico	39.59.61↔	Altra riparazione dell'aorta addominale
39.57.23↔	Riparazione di altre vene profonde dell'arto superiore con patch sintetico	39.59.62↔	Altra riparazione del tronco celiaco
39.57.29↔	Riparazione di vasi dell'arto superiore con patch sintetico, altro	39.59.63↔	Altra riparazione dell'arteria gastrica
39.57.30↔	Riparazione di vaso toracico con patch sintetico, NAS	39.59.64↔	Altra riparazione dell'arteria epatica
39.57.31↔	Riparazione dell'aorta toracica con patch sintetico	39.59.65↔	Altra riparazione dell'arteria splenica
39.57.32↔	Riparazione della vena polmonare con patch sintetico	39.59.66↔	Altra riparazione dell'arteria renale
39.57.33↔	Riparazione della vena cava superiore con patch sintetico	39.59.67↔	Altra riparazione dell'arteria mesenterica
39.57.39↔	Riparazione di vaso toracico con patch sintetico, altro	39.59.68↔	Altra riparazione dell'arteria iliaca
39.57.40↔	Riparazione di arterie addominali con patch sintetico, NAS	39.59.69↔	Altra riparazione di arterie addominali, altro
39.57.41↔	Riparazione dell'aorta addominale con patch sintetico	39.59.70↔	Altra riparazione di vene addominali, NAS
39.57.42↔	Riparazione del tronco celiaco con patch sintetico	39.59.71↔	Altra riparazione della vena cava inferiore
39.57.43↔	Riparazione dell'arteria gastrica con patch sintetico	39.59.72↔	Altra riparazione della vena iliaca
39.57.44↔	Riparazione dell'arteria epatica con patch sintetico	39.59.79↔	Altra riparazione di vene addominali, altro
39.57.45↔	Riparazione dell'arteria splenica con patch sintetico	39.59.80↔	Altra riparazione di vasi dell'arto inferiore, NAS
39.57.46↔	Riparazione dell'arteria renale con patch sintetico	39.59.81↔	Altra riparazione di arterie dell'arto inferiore
39.57.47↔	Riparazione dell'arteria mesenterica con patch sintetico	39.59.82↔	Altra riparazione della vena femorale
39.57.48↔	Riparazione dell'arteria iliaca con patch sintetico	39.59.83↔	Altra riparazione della vena poplitea
39.57.49↔	Riparazione di arterie addominali con patch sintetico, altro	39.59.88↔	Altra riparazione di altre vene profonde dell'arto inferiore
39.57.50↔	Riparazione di vene addominali con patch sintetico, NAS	39.59.89↔	Altra riparazione di vasi dell'arto inferiore, altro
39.57.51↔	Riparazione della vena cava inferiore con patch sintetico	39.59.90↔	Altra riparazione di vasi, valvuloplastica venosa
39.57.52↔	Riparazione della vena iliaca con patch sintetico	39.8x.00↔	Interventi sul glomo carotideo, sul seno carotideo e su altri glomi vascolari, NAS
39.57.59↔	Riparazione di vene addominali con patch sintetico, altro	39.8x.10↔	Esplorazione del glomo carotideo e di altri glomi vascolari
39.57.60↔	Riparazione di vasi dell'arto inferiore con patch sintetico, NAS	39.8x.11↔	Asportazione del glomo carotideo e di altri glomi vascolari
39.57.61↔	Riparazione di arterie dell'arto inferiore con patch sintetico	39.8x.20↔	Impianto o sostituzione di generatore di impulsi per l'attivazione del baroriflesso
39.57.62↔	Riparazione della vena femorale e vena poplitea con patch sintetico	39.8x.21↔	Revisione senza sostituzione di generatore di impulsi per l'attivazione del baroriflesso
39.57.63↔	Riparazione di altre vene profonde dell'arto inferiore con patch sintetico	39.8x.22↔	Rimozione di generatore di impulsi per l'attivazione del baroriflesso
39.57.64↔	Riparazione di vene superficiali della coscia con patch sintetico	39.8x.30↔	Impianto o sostituzione di elettrodo(i) per l'attivazione del baroriflesso

39.8x.31↔	Revisione senza sostituzione di elettrodo(i) per l'attivazione del baroriflesso	83.79↔	Altra trasposizione di muscoli
39.8x.32↔	Rimozione di elettrodo(i) per l'attivazione del baroriflesso	83.81.00↔	Innesto tendineo, NAS
39.8x.99↔	Interventi sul globo carotideo, sul seno carotideo e su altri glomi vascolari, altro	83.81.10↔	Innesto tendineo, Testa e collo
39.99.00↔	Altri interventi sui vasi, NAS	83.81.11↔	Innesto tendineo, Spalla e ascella
39.99.10↔	Aortopessia	83.81.12↔	Innesto tendineo, Braccio e gomito
39.99.20↔	Interventi per anomalie vascolari congenite, NAS	83.81.13↔	Innesto tendineo, Avambraccio
39.99.21↔	Interventi per anomalie congenite dell'istmo aortico (stenosi) o per arco aortico interrotto	83.81.14↔	Innesto tendineo, Parete toracica, addome e dorso
39.99.22↔	Interventi per anomalie congenite dell'arteria o vena polmonare o per arteria lusoria	83.81.15↔	Innesto tendineo, Regione inguinale e genitale e natiche
39.99.23↔	Interventi per anomalie congenite della vena cava	83.81.16↔	Innesto tendineo, Estremità inferiore
39.99.24↔	Interventi per unifocalizzazione di vasi collaterali congeniti	83.81.19↔	Innesto tendineo, Altra localizzazione
39.99.30↔	Intervento di occlusione mediante catetere del dotto arterioso di Botallo, NAS	83.81.99↔	Innesto tendineo, altro
39.99.31↔	Intervento di occlusione mediante catetere del dotto arterioso di Botallo, con spirale (coil)	83.82.10↔	Innesto di fascia, Testa e collo
39.99.32↔	Intervento di occlusione mediante catetere del dotto arterioso di Botallo, con Amplatzer duct occluder	83.82.11↔	Innesto di fascia, Spalla e ascella
39.99.38↔	Intervento di occlusione mediante catetere del dotto arterioso di Botallo, altro	83.82.12↔	Innesto di fascia, Braccio e gomito
39.99.39↔	Interventi per altre anomalie vascolari congenite	83.82.13↔	Innesto di fascia, Avambraccio
39.99.99↔	Altri interventi sui vasi, altro	83.82.14↔	Innesto di fascia, Parete toracica, addome e dorso
83.43.00↔	Asportazione di muscoli o fasce per innesto, NAS	83.82.15↔	Innesto di fascia, Regione inguinale e genitale e natiche
83.43.10↔	Prelievo di lembo miocutaneo per innesto	83.82.16↔	Innesto di fascia, Estremità inferiore
83.43.11↔	Prelievo di lembo osteomiocutaneo o osteofasciocutaneo per innesto	83.82.19↔	Innesto di fascia, Altra localizzazione
83.43.12↔	Prelievo di altro lembo da muscolo o fascia con anastomosi microvascolare	83.82.20↔	Innesto di lembo muscolare o fasciale locale, Testa e collo
83.43.99↔	Asportazione di muscoli o fasce per innesto, altro	83.82.21↔	Innesto di lembo muscolare o fasciale locale, Spalla e ascella
83.71.00↔	Avanzamento di tendini, NAS	83.82.22↔	Innesto di lembo muscolare o fasciale locale, Braccio e gomito
83.71.10↔	Avanzamento di tendini, Testa e collo	83.82.23↔	Innesto di lembo muscolare o fasciale locale, Avambraccio
83.71.11↔	Avanzamento di tendini, Spalla e ascella	83.82.24↔	Innesto di lembo muscolare o fasciale locale, Parete toracica, addome e dorso
83.71.12↔	Avanzamento di tendini, Braccio e gomito	83.82.25↔	Innesto di lembo muscolare o fasciale locale, Regione inguinale e genitale e natiche
83.71.13↔	Avanzamento di tendini, Avambraccio	83.82.26↔	Innesto di lembo muscolare o fasciale locale, Estremità inferiore
83.71.14↔	Avanzamento di tendini, Parete toracica, addome e dorso	83.82.29↔	Innesto di lembo muscolare o fasciale locale, Altra localizzazione
83.71.15↔	Avanzamento di tendini, Regione inguinale e genitale e natiche	83.82.30↔	Innesto di lembo osteomiocutaneo o osteofasciocutaneo, Testa e collo
83.71.16↔	Avanzamento di tendini, Estremità inferiore	83.82.31↔	Innesto di lembo osteomiocutaneo o osteofasciocutaneo, Spalla e ascella
83.71.19↔	Avanzamento di tendini, Altra localizzazione	83.82.32↔	Innesto di lembo osteomiocutaneo o osteofasciocutaneo, Braccio e gomito
83.71.99↔	Avanzamento di tendini, altro	83.82.33↔	Innesto di lembo osteomiocutaneo o osteofasciocutaneo, Avambraccio
83.75.00↔	Trasferimento o trapianto di tendini, NAS	83.82.34↔	Innesto di lembo osteomiocutaneo o osteofasciocutaneo, Parete toracica, addome e dorso
83.75.10↔	Trasferimento o trapianto di tendini, Testa e collo	83.82.35↔	Innesto di lembo osteomiocutaneo o osteofasciocutaneo, Regione inguinale e genitale e natiche
83.75.11↔	Trasferimento o trapianto di tendini, Spalla e ascella	83.82.36↔	Innesto di lembo osteomiocutaneo o osteofasciocutaneo, Estremità inferiore
83.75.12↔	Trasferimento o trapianto di tendini, Braccio e gomito	83.82.39↔	Innesto di lembo osteomiocutaneo o osteofasciocutaneo, Altra localizzazione
83.75.13↔	Trasferimento o trapianto di tendini, Avambraccio	83.82.40↔	Innesto di altro lembo con anastomosi microvascolare da muscolo o fascia, Testa e collo
83.75.14↔	Trasferimento o trapianto di tendini, Parete toracica, addome e dorso	83.82.41↔	Innesto di altro lembo con anastomosi microvascolare da muscolo o fascia, Spalla e ascella
83.75.15↔	Trasferimento o trapianto di tendini, Regione inguinale e genitale e natiche	83.82.42↔	Innesto di altro lembo con anastomosi microvascolare da muscolo o fascia, Braccio e gomito
83.75.16↔	Trasferimento o trapianto di tendini, Estremità inferiore	83.82.43↔	Innesto di altro lembo con anastomosi microvascolare da muscolo o fascia, Avambraccio
83.75.19↔	Trasferimento o trapianto di tendini, Altra localizzazione	83.82.44↔	Innesto di altro lembo con anastomosi microvascolare da muscolo o fascia, Parete toracica, addome e dorso
83.75.99↔	Trasferimento o trapianto di tendini, altro	83.82.45↔	Innesto di altro lembo con anastomosi microvascolare da muscolo o fascia, Regione inguinale e genitale e natiche
83.76.00↔	Altra trasposizione di tendini, NAS	83.82.46↔	Innesto di altro lembo con anastomosi microvascolare da muscolo o fascia, Estremità inferiore
83.76.10↔	Altra trasposizione di tendini, Testa e collo	83.82.47↔	Innesto di altro lembo con anastomosi microvascolare da muscolo o fascia, Altra localizzazione
83.76.11↔	Altra trasposizione di tendini, Spalla e ascella	83.82.99↔	Innesto di muscoli o fasce, altro
83.76.12↔	Altra trasposizione di tendini, Braccio e gomito		
83.76.13↔	Altra trasposizione di tendini, Avambraccio		
83.76.14↔	Altra trasposizione di tendini, Parete toracica e dorso		
83.76.15↔	Altra trasposizione di tendini, Regione inguinale e genitale e natiche		
83.76.16↔	Altra trasposizione di tendini, Estremità inferiore		
83.76.19↔	Altra trasposizione di tendini, Altra localizzazione		
83.76.99↔	Altra trasposizione di tendini, altro		

Procedura I13-7

78.12.00↔	Applicazione di fissatore esterno dell'omero (Incl. Riduzione di frattura), NAS	78.12.91↔	Riduzione aperta di altra frattura dell'omero con fissatore esterno
78.12.90↔	Riduzione chiusa di altra frattura dell'omero con fissatore esterno	78.12.99↔	Applicazione di fissatore esterno dell'omero (Incl. Riduzione di frattura), altro

79.11.00↔	Riduzione chiusa di frattura dell'omero, con fissazione interna, NAS	79.21.12↔	Riduzione aperta di frattura dell'omero distale, senza fissazione interna
79.11.10↔	Riduzione chiusa di frattura dell'omero prossimale, con fissazione interna con chiodo endomidollare / di bloccaggio o con placca angolata / condilare	79.21.99↔	Riduzione aperta di frattura dell'omero senza fissazione interna, altro
79.11.11↔	Riduzione chiusa di frattura dell'omero prossimale mediante fissazione interna con tecnica mini-invasiva con palloncino	79.31.00↔	Riduzione aperta di frattura dell'omero con fissazione interna, NAS
79.11.19↔	Riduzione chiusa di frattura dell'omero prossimale, con altra fissazione interna (es. con vite, filo, cerchiaggio dinamico, placca a stabilità angolare)	79.31.10↔	Riduzione aperta di frattura semplice dell'omero prossimale, con fissazione interna con chiodo endomidollare, placca a stabilità angolare o placca (angolata)
79.11.20↔	Riduzione chiusa di altra frattura dell'omero, con fissazione interna con chiodo endomidollare / di bloccaggio o con placca angolata / condilare	79.31.11↔	Riduzione aperta di frattura semplice dell'omero prossimale, con altra fissazione interna (es. vite, filo)
79.11.21↔	Riduzione chiusa di altra frattura dell'omero mediante fissazione interna con tecnica mini-invasiva con palloncino	79.31.12↔	Riduzione aperta di frattura pluriframmentaria dell'omero prossimale, con fissazione interna
79.11.29↔	Riduzione chiusa di altra frattura dell'omero, con altra fissazione interna (es. con vite, filo, cerchiaggio dinamico, placca a stabilità angolare)	79.31.20↔	Riduzione aperta di frattura semplice della diafisi dell'omero, con fissazione interna
79.11.99↔	Riduzione chiusa di frattura dell'omero, con fissazione interna, altro	79.31.30↔	Riduzione aperta di frattura semplice dell'omero distale, con fissazione interna con chiodo endomidollare, placca a stabilità angolare o placca (angolata)
79.21.00↔	Riduzione aperta di frattura dell'omero senza fissazione interna, NAS	79.31.31↔	Riduzione aperta di frattura semplice dell'omero distale, con altra fissazione interna (es. vite, filo)
79.21.10↔	Riduzione aperta di frattura dell'omero prossimale, senza fissazione interna	79.31.90↔	Riduzione aperta di frattura pluriframmentaria di altre parti dell'omero, con fissazione interna
79.21.11↔	Riduzione aperta di frattura della diafisi dell'omero, senza fissazione interna	79.31.99↔	Riduzione aperta di frattura dell'omero con fissazione interna, altro

Procedura I13-8

79.12.00↔	Riduzione chiusa di frattura di radio e ulna, con fissazione interna, NAS	79.12.22↔	Riduzione chiusa di altra frattura del radio, con fissazione interna con chiodo endomidollare
79.12.10↔	Riduzione chiusa di frattura del radio distale, con fissazione interna con filo o cerchiaggio dinamico	79.12.23↔	Riduzione chiusa di altra frattura del radio mediante fissazione interna con tecnica mini-invasiva con palloncino
79.12.11↔	Riduzione chiusa di frattura del radio distale, con fissazione interna con filo endomidollare	79.12.29↔	Riduzione chiusa di altra frattura del radio, con altra fissazione interna (es. vite, placca)
79.12.12↔	Riduzione chiusa di frattura del radio distale, con fissazione interna con chiodo endomidollare	79.12.30↔	Riduzione chiusa di frattura dell'ulna, con fissazione interna con filo o cerchiaggio dinamico
79.12.13↔	Riduzione chiusa di frattura del radio distale mediante fissazione interna con tecnica mini-invasiva con palloncino	79.12.31↔	Riduzione chiusa di frattura dell'ulna, con fissazione interna con filo endomidollare
79.12.19↔	Riduzione chiusa di frattura del radio distale, con altra fissazione interna (es. vite, placca)	79.12.32↔	Riduzione chiusa di frattura dell'ulna, con fissazione interna con chiodo endomidollare
79.12.20↔	Riduzione chiusa di altra frattura del radio con filo o cerchiaggio dinamico	79.12.39↔	Riduzione chiusa di frattura dell'ulna, con altra fissazione interna (es. vite, placca)
79.12.21↔	Riduzione chiusa di altra frattura del radio, con fissazione interna con filo endomidollare	79.12.99↔	Riduzione chiusa di frattura di radio e ulna, con fissazione interna, altro

Procedura I13-9

78.17.10↔	Riduzione chiusa di frattura della tibia prossimale con fissatore esterno	79.36.11↔	Riduzione aperta di frattura semplice della tibia prossimale, con fissazione interna con vite
78.17.11↔	Riduzione aperta di frattura semplice della tibia prossimale con fissatore esterno	79.36.12↔	Riduzione aperta di frattura semplice della tibia prossimale, con altra fissazione interna
78.17.12↔	Riduzione aperta di frattura pluriframmentaria della tibia prossimale con fissatore esterno	79.36.13↔	Riduzione aperta di frattura pluriframmentaria della tibia prossimale, con fissazione interna con staffe (di Blount)
79.16.10↔	Riduzione chiusa di frattura della tibia prossimale, con fissazione interna con chiodo endomidollare	79.36.14↔	Riduzione aperta di frattura pluriframmentaria della tibia prossimale, con altra fissazione interna
79.26.10↔	Riduzione aperta di frattura della tibia prossimale, senza fissazione interna	79.56.10↔	Riduzione aperta di epifisiolisi della tibia prossimale
79.36.10↔	Riduzione aperta di frattura semplice della tibia prossimale, con fissazione interna con staffe (di Blount) o chiodo endomidollare		

Procedura I13-10

78.17.24↔	Riduzione chiusa di frattura della fibula distale con fissatore esterno	79.16.49↔	Riduzione chiusa di frattura della fibula distale, con altra fissazione interna (es. vite, placca, filo)
78.17.25↔	Riduzione aperta di frattura semplice della fibula distale con fissatore esterno	79.26.22↔	Riduzione aperta di frattura della fibula distale, senza fissazione interna
78.17.26↔	Riduzione aperta di frattura pluriframmentaria della fibula distale con fissatore esterno	79.36.70↔	Riduzione aperta di frattura semplice della fibula distale, con fissazione interna con staffe (di Blount)
79.16.40↔	Riduzione chiusa di frattura della fibula distale, con fissazione interna con chiodo endomidollare	79.36.71↔	Riduzione aperta di frattura semplice della fibula distale, con fissazione interna con placca

79.36.72↔	Riduzione aperta di frattura semplice della fibula distale, con altra fissazione interna	79.56.21↔	Riduzione aperta di epifisiolisi della fibula distale
79.36.73↔	Riduzione aperta di frattura pluriframmentaria della fibula distale, con fissazione interna		

Procedura I13-11

79.11.11↔	Riduzione chiusa di frattura dell'omero prossimale mediante fissazione interna con tecnica mini-invasiva con palloncino	79.16.31↔	Riduzione chiusa di altra frattura della tibia mediante fissazione interna con tecnica mini-invasiva con palloncino
79.11.21↔	Riduzione chiusa di altra frattura dell'omero mediante fissazione interna con tecnica mini-invasiva con palloncino	79.17.11↔	Riduzione chiusa di frattura del calcagno mediante fissazione interna con tecnica mini-invasiva con palloncino
79.16.11↔	Riduzione chiusa di frattura della tibia prossimale mediante fissazione interna con tecnica mini-invasiva con palloncino		

Procedura I13-12

78.02.10↔	Innesto osseo dell'omero, con peduncolo vascolare e anastomosi microvascolare	79.36.11↔	Riduzione aperta di frattura semplice della tibia prossimale, con fissazione interna con vite
78.02.11↔	Innesto osseo dell'omero, con peduncolo vascolare senza anastomosi microvascolare	79.36.12↔	Riduzione aperta di frattura semplice della tibia prossimale, con altra fissazione interna
78.02.12↔	Innesto osseo dell'omero, allogenic	79.36.13↔	Riduzione aperta di frattura pluriframmentaria della tibia prossimale, con fissazione interna con staffe (di Blount)
78.02.13↔	Innesto osteocondrale dell'omero	79.36.14↔	Riduzione aperta di frattura pluriframmentaria della tibia prossimale, con altra fissazione interna
78.07.10↔	Innesto osseo della tibia, con peduncolo vascolare e anastomosi microvascolare	79.36.20↔	Riduzione aperta di frattura semplice del corpo della tibia, con fissazione interna
78.07.11↔	Innesto osseo della tibia, con peduncolo vascolare senza anastomosi microvascolare	79.36.30↔	Riduzione aperta di frattura semplice della tibia distale, con fissazione interna con chiodo endomidollare o placca a stabilità angolare
78.07.12↔	Innesto osseo della tibia, allogenic	79.36.31↔	Riduzione aperta di frattura semplice della tibia distale, con fissazione interna con altra placca
78.07.13↔	Innesto osteocondrale della tibia	79.36.32↔	Riduzione aperta di frattura semplice della tibia distale, con altra fissazione interna
78.07.20↔	Innesto osseo della fibula, con peduncolo vascolare e anastomosi microvascolare	79.36.40↔	Riduzione aperta di frattura pluriframmentaria di altre parti della tibia, con fissazione interna
78.07.21↔	Innesto osseo della fibula, con peduncolo vascolare senza anastomosi microvascolare	79.36.50↔	Riduzione aperta di frattura semplice della fibula prossimale, con fissazione interna
78.07.22↔	Innesto osseo della fibula, allogenic	79.36.51↔	Riduzione aperta di frattura pluriframmentaria della fibula prossimale, con fissazione interna
78.07.23↔	Innesto osteocondrale della fibula	79.36.60↔	Riduzione aperta di frattura semplice della diafisi della fibula, con fissazione interna con chiodo endomidollare
79.31.00↔	Riduzione aperta di frattura dell'omero con fissazione interna, NAS	79.36.61↔	Riduzione aperta di frattura semplice della diafisi della fibula, con altra fissazione interna
79.31.10↔	Riduzione aperta di frattura semplice dell'omero prossimale, con fissazione interna con chiodo endomidollare, placca a stabilità angolare o placca (angolata)	79.36.62↔	Riduzione aperta di frattura pluriframmentaria della diafisi della fibula, con fissazione interna con placca (con stabilità angolare)
79.31.11↔	Riduzione aperta di frattura semplice dell'omero prossimale, con altra fissazione interna (es. vite, filo)	79.36.63↔	Riduzione aperta di frattura pluriframmentaria della diafisi della fibula, con altra fissazione interna
79.31.12↔	Riduzione aperta di frattura pluriframmentaria dell'omero prossimale, con fissazione interna	79.36.70↔	Riduzione aperta di frattura semplice della fibula distale, con fissazione interna con staffe (di Blount)
79.31.20↔	Riduzione aperta di frattura semplice della diafisi dell'omero, con fissazione interna	79.36.71↔	Riduzione aperta di frattura semplice della fibula distale, con fissazione interna con placca
79.31.30↔	Riduzione aperta di frattura semplice dell'omero distale, con fissazione interna con chiodo endomidollare, placca a stabilità angolare o placca (angolata)	79.36.72↔	Riduzione aperta di frattura semplice della fibula distale, con altra fissazione interna
79.31.31↔	Riduzione aperta di frattura semplice dell'omero distale, con altra fissazione interna (es. vite, filo)	79.36.73↔	Riduzione aperta di frattura pluriframmentaria della fibula distale, con fissazione interna
79.31.90↔	Riduzione aperta di frattura pluriframmentaria di altre parti dell'omero, con fissazione interna	79.36.99↔	Riduzione aperta di frattura di tibia e fibula, con fissazione interna, altro
79.31.99↔	Riduzione aperta di frattura dell'omero con fissazione interna, altro	81.11↔	Fusione della caviglia
79.36.00↔	Riduzione aperta di frattura di tibia e fibula, con fissazione interna, NAS		
79.36.10↔	Riduzione aperta di frattura semplice della tibia prossimale, con fissazione interna con staffe (di Blount) o chiodo endomidollare		

ADRG I14**Revisione di moncone di amputazione**

Procedura nella tabella I14-1

DRG I14Z**Revisione di moncone di amputazione**

Procedura I14-1

84.3x.00↔	Revisione del moncone di amputazione, NAS	84.3x.12↔	Revisione del moncone di amputazione, Regione della mano
84.3x.10↔	Revisione del moncone di amputazione, Regione della spalla e del braccio	84.3x.13↔	Revisione del moncone di amputazione, Estremità inferiore
84.3x.11↔	Revisione del moncone di amputazione, Regione dell'avambraccio	84.3x.19↔	Revisione del moncone di amputazione, Altra localizzazione
		84.3x.99↔	Revisione del moncone di amputazione, altro

ADRG I15**Interventi chirurgici sul cranio cerebrale e facciale**

Procedura nella tabella I15-1

DRG I15A**Interventi chirurgici sulla calotta cranica e ossa facciali, età < 16 anni**

Età < 16 anni

DRG I15B**Interventi chirurgici sulla calotta cranica e ossa facciali, età > 15 anni****Procedura I15-1**

01.12.00↔	Biopsia mediante craniotomia (a cielo aperto) delle meningi cerebrali, NAS	01.24.3f↔	Approccio alla base del cranio, transorale-transclivale
01.12.10↔	Biopsia stereotassica mediante craniotomia (a cielo aperto) delle meningi cerebrali	01.24.3g↔	Approccio alla base del cranio, transnasale-transpterigoideo
01.12.99↔	Biopsia mediante craniotomia (a cielo aperto) delle meningi cerebrali, altro	01.24.99↔	Altra craniotomia, altro
01.14.00↔	Biopsia a cielo aperto del cervello, NAS	01.25.00↔	Altra craniectomia, NAS
01.14.10↔	Biopsia stereotassica a cielo aperto del cervello	01.25.10↔	Altra craniectomia con decompressione
01.14.99↔	Biopsia a cielo aperto del cervello, altro	01.25.11↔	Altra craniectomia per evacuazione di ematoma epidurale
01.15↔	Biopsia del cranio	01.25.12↔	Altra craniectomia per evacuazione di empiema epidurale
01.21↔	Incisione e drenaggio dei seni cranici	01.25.13↔	Altra craniectomia per rimozione di corpo estraneo dalle ossa del cranio o dallo spazio epidurale
01.22↔	Rimozione di elettrodo(i) di neurostimolatore intracranico	01.25.14↔	Altra craniectomia, Inserzione di materiale alloplastico o di sistema di somministrazione farmacologica nelle ossa del cranio o nello spazio epidurale
01.24.00↔	Altra craniotomia, NAS	01.25.19↔	Altra craniectomia, per drenaggio di liquido epidurale o per altri motivi
01.24.10↔	Altra craniotomia con decompressione	01.25.20↔	Altra craniectomia, Nuova craniectomia con inserzione di drenaggio
01.24.11↔	Altra craniotomia per evacuazione di ematoma epidurale	01.25.21↔	Altra craniectomia, Nuova craniectomia per rimozione di materiale alloplastico o di sistema di somministrazione farmacologica dalle ossa del cranio o dallo spazio epidurale
01.24.12↔	Altra craniotomia per evacuazione di empiema epidurale	01.25.99↔	Altra craniectomia, altro
01.24.13↔	Altra craniotomia, Inserzione di materiale alloplastico o di sistema di somministrazione farmacologica nelle ossa del cranio o nello spazio epidurale	01.31.00↔	Incisione delle meningi cerebrali, NAS
01.24.14↔	Altra craniotomia, rimozione di materiale alloplastico o di sistema di somministrazione farmacologica dalle ossa del cranio o dallo spazio epidurale	01.31.10↔	Incisione delle meningi cerebrali per evacuazione di ematoma (igroma) subdurale
01.24.15↔	Altra craniotomia, Rimozione di corpo estraneo dalle ossa del cranio o dallo spazio epidurale	01.31.11↔	Incisione delle meningi cerebrali per evacuazione di empiema subdurale
01.24.16↔	Altra craniotomia, altro drenaggio di liquido epidurale o per altri motivi	01.31.20↔	Incisione delle meningi cerebrali per drenaggio di liquido subdurale e subaracnoideo
01.24.20↔	Craniotomia della calotta quale approccio chirurgico, NAS	01.31.99↔	Incisione delle meningi cerebrali, altro
01.24.21↔	Trapanazione della calotta quale approccio chirurgico	01.39.00↔	Altre incisioni cerebrali, NAS
01.24.22↔	Apertura del cranio guidata da stereotassi attraverso la calotta quale approccio chirurgico	01.39.10↔	Altre incisioni cerebrali per evacuazione di ematoma intracerebrale
01.24.29↔	Craniotomia della calotta quale approccio chirurgico, altro	01.39.11↔	Altre incisioni cerebrali per evacuazione di ascesso intracerebrale
01.24.30↔	Approccio alla base del cranio, NAS	01.39.19↔	Altre incisioni cerebrali, evacuazione di altro liquido intracerebrale
01.24.31↔	Approccio alla base del cranio, transorale	01.39.20↔	Altre incisioni cerebrali, Evacuazione stereotassica di ematoma intracranico
01.24.32↔	Approccio alla base del cranio, transorale con scissione del palato molle	01.39.21↔	Altre incisioni cerebrali, Evacuazione stereotassica di ascesso intracranico
01.24.33↔	Approccio alla base del cranio, transorale con apertura sia del palato molle che del palato duro	01.39.29↔	Altre incisioni cerebrali, Evacuazione stereotassica di altro liquido intracranico
01.24.34↔	Approccio alla base del cranio, transfenoidale	01.39.30↔	Altre incisioni cerebrali, Rimozione di corpo estraneo intracerebrale
01.24.35↔	Approccio alla base del cranio, transetmoidale	01.39.40↔	Inserzione di drenaggio esterno nel sistema liquorale (es. ventricolare, cisternale, subdurale)
01.24.36↔	Approccio alla base del cranio, transmastoideo	01.39.41↔	Inserzione di serbatoio nel sistema liquorale (es. ventricolare, cisternale, subdurale)
01.24.37↔	Approccio alla base del cranio, translabirintico	01.39.42↔	Rimozione di serbatoio dal sistema liquorale (es. ventricolare, cisternale, subdurale)
01.24.38↔	Approccio alla base del cranio, transpiramidale		
01.24.39↔	Approccio alla base del cranio, altro		
01.24.3a↔	Approccio alla base del cranio, transcondilico		
01.24.3b↔	Approccio alla base del cranio, transorbitale		
01.24.3c↔	Approccio alla base del cranio, con osteotomia tipo Le Fort I		
01.24.3d↔	Approccio alla base del cranio, transnasale-transcribriforme		
01.24.3e↔	Approccio alla base del cranio, transnasale-transclivale		

01.39.50↔	Rimozione di impianto intracranico	02.06.99↔	Altri tipi di osteoplastica del cranio (cranioplastica), altro
01.39.99↔	Altre incisioni cerebrali, altro	02.07↔	Rimozione di placca del cranio
01.41↔	Interventi sul talamo	02.11↔	Sutura semplice della dura madre
01.42↔	Interventi sul globo pallido	02.12.00↔	Altra riparazione delle meningi cerebrali, NAS
01.51.00↔	Asportazione di lesione o di tessuto delle meningi cerebrali, NAS	02.12.10↔	Altra riparazione delle meningi cerebrali senza cranioplastica
01.51.10↔	Asportazione di tessuto tumorale dalle meningi cerebrali con isolamento di tessuto adiacente infiltrato	02.12.20↔	Altra riparazione delle meningi cerebrali con cranioplastica
01.51.99↔	Asportazione di lesione o di tessuto delle meningi cerebrali, altro	02.12.21↔	Altra duraplastica con cranioplastica della convessità
01.52.00↔	Emisferectomia, NAS	02.12.22↔	Altra duraplastica con cranioplastica del passaggio craniocervicale
01.52.10↔	Emisferectomia, tessuto tumorale intracerebrale di origine cerebrale	02.12.31↔	Duraplastica frontobasale con lembo peduncolato
01.52.11↔	Emisferectomia, tessuto tumorale intracerebrale di origine extracerebrale	02.12.99↔	Altra riparazione delle meningi cerebrali, altro
01.52.99↔	Emisferectomia, altro	02.13↔	Legatura dei vasi delle meningi
01.53.00↔	Lobectomia cerebrale, NAS	02.14↔	Plessectomia coroidea
01.53.10↔	Lobectomia cerebrale, tessuto tumorale intracerebrale di origine cerebrale	02.2↔	Ventricolostomia
01.53.11↔	Lobectomia cerebrale, tessuto tumorale intracerebrale di origine extracerebrale	02.31↔	Shunt fra ventricolo e strutture del capo e del collo
01.53.99↔	Lobectomia cerebrale, altro	02.32↔	Shunt fra ventricolo e sistema circolatorio
01.59.00↔	Altra asportazione o distruzione di lesione o di tessuto cerebrale, NAS	02.33↔	Shunt fra ventricolo e cavità toracica
01.59.10↔	Altra asportazione di tessuto tumorale intracerebrale di origine cerebrale	02.34↔	Shunt fra ventricolo, cavità addominale e i suoi organi
01.59.11↔	Altra asportazione di tessuto tumorale intracerebrale di origine extracerebrale	02.35↔	Shunt fra ventricolo ed apparato urinario
01.59.12↔	Altra asportazione o distruzione di lesione o di tessuto cerebrale, sbrigliamento di contusione cerebrale	02.39↔	Altri interventi per il drenaggio ventricolare
01.59.19↔	Altra asportazione o distruzione di lesione o di tessuto cerebrale, altro	02.41.00↔	Irrigazione ed esplorazione di shunt ventricolare, NAS
01.59.20↔	Altra distruzione di tessuto tumorale intracerebrale di origine cerebrale	02.41.10↔	Irrigazione ed esplorazione di shunt ventricolare, parte centrale
01.59.21↔	Altra distruzione di tessuto tumorale intracerebrale di origine extracerebrale	02.41.20↔	Irrigazione ed esplorazione di shunt ventricolare, parte periferica
01.59.29↔	Altra distruzione di lesione o di tessuto cerebrale, altro	02.41.99↔	Irrigazione ed esplorazione di shunt ventricolare, altro
01.59.99↔	Altra asportazione o distruzione di lesione o di tessuto cerebrale, altro	02.42.00↔	Sostituzione di shunt ventricolare, NAS
01.6x.10↔	Asportazione e distruzione di tessuto tumorale dalla base del cranio	02.42.10↔	Sostituzione di shunt ventricolare, parte centrale
01.6x.11↔	Asportazione e distruzione di tessuto tumorale dalla calotta	02.42.20↔	Sostituzione di shunt ventricolare, parte periferica
01.6x.20↔	Asportazione e distruzione di altro tessuto patologico dalla base del cranio	02.42.99↔	Sostituzione di shunt ventricolare, altro
01.6x.21↔	Asportazione e distruzione di altro tessuto patologico dalla calotta	02.43↔	Rimozione di shunt ventricolare
01.6x.22↔	Asportazione e distruzione di altro tessuto patologico dalla base del cranio e dalla calotta con meningi cerebrali	02.91↔	Separazione di aderenze corticali
02.01↔	Apertura di suture del cranio	02.92↔	Interventi riparativi sul cervello
02.02↔	Riposizionamento di frammenti di frattura affossata del cranio	02.93.00↔	Inserzione o sostituzione di elettrodo(i) di neurostimolatore intracranico, NAS
02.03↔	Formazione di opercoli cranici	02.93.10↔	Inserzione o sostituzione di microelettrodi temporanei per derivazione e stimolazione uniloculare
02.04.00↔	Innesto osseo sul cranio, NAS	02.93.11↔	Inserzione o sostituzione di microelettrodi temporanei per derivazione e stimolazione multiloculare
02.04.10↔	Innesto osseo sul cranio, calotta cranica	02.93.20↔	Inserzione o sostituzione di microelettrodi permanenti per derivazione e stimolazione uniloculare
02.04.99↔	Innesto osseo sul cranio, altro	02.93.21↔	Inserzione o sostituzione di microelettrodi permanenti per derivazione e stimolazione multiloculare
02.05.00↔	Inserzione di placca cranica, NAS	02.93.99↔	Inserzione o sostituzione di elettrodo(i) di neurostimolatore intracranico, altro
02.05.10↔	Inserzione di impianto CAD nel neurocranio senza interessamento dello splancnocranio, difetto semplice	07.61↔	Asportazione parziale dell'ipofisi, per via transfrontale
02.05.11↔	Inserzione di impianto CAD nel neurocranio senza interessamento dello splancnocranio, difetto maggiore o complesso	07.62↔	Asportazione parziale dell'ipofisi, per via trans-sfenoidale
02.05.20↔	Inserzione di impianto CAD nel neurocranio con interessamento di orbita, regione temporale o seno frontale, fino a 2 regioni	07.63↔	Asportazione parziale dell'ipofisi, per via non specificata
02.05.30↔	Inserzione di impianto CAD nel neurocranio con interessamento di più regioni dello splancnocranio, da 3 regioni	07.64↔	Asportazione totale dell'ipofisi per via transfrontale
02.05.41↔	Reinserzione di placca cranica autologa	07.65↔	Asportazione totale dell'ipofisi per via trans-sfenoidale
02.05.99↔	Inserzione di placca cranica, altro	07.68↔	Asportazione totale dell'ipofisi, per altra via specificata
02.06.00↔	Altri tipi di osteoplastica del cranio, NAS	07.69↔	Asportazione totale dell'ipofisi per via non specificata
02.06.10↔	Cranioplastica fronto-orbitale per spostamento osseo	18.71.00↔	Ricostruzione di padiglione auricolare, NAS
02.06.20↔	Riparazione del neurocranio senza interessamento dello splancnocranio, con impianto semplice (cemento osseo, materiale alloplastico)	18.71.10↔	Ricostruzione di padiglione auricolare, parziale, NAS
02.06.30↔	Riparazione di neurocranio e splancnocranio o del solo splancnocranio, con impianto semplice (cemento osseo, materiale alloplastico)	18.71.11↔	Ricostruzione di padiglione auricolare, parziale con espansore tissutale
		18.71.12↔	Ricostruzione di padiglione auricolare, parziale con lembo galeale
		18.71.13↔	Ricostruzione di padiglione auricolare, parziale con innesto di cartilagine
		18.71.14↔	Ricostruzione di padiglione auricolare, parziale con lembo microvascolare
		18.71.19↔	Ricostruzione di padiglione auricolare, parziale, altro
		18.71.20↔	Ricostruzione di padiglione auricolare, totale, NAS
		18.71.21↔	Ricostruzione di padiglione auricolare, totale con espansore tissutale
		18.71.22↔	Ricostruzione di padiglione auricolare, totale con lembo galeale
		18.71.23↔	Ricostruzione di padiglione auricolare, totale con innesto di cartilagine
		18.71.24↔	Ricostruzione di padiglione auricolare, totale con lembo microvascolare
		18.71.29↔	Ricostruzione di padiglione auricolare, totale, altro

18.71.30↔	Impianto di materiale alloplastico nella ricostruzione di padiglione auricolare	22.79.19↔	Altra riparazione di seno paranasale
18.71.99↔	Ricostruzione di padiglione auricolare, altro	38.01↔	Incisione di vasi intracranici
20.99.00↔	Altri interventi sull'orecchio medio e interno, NAS	38.31↔	Resezione di vasi intracranici con anastomosi
20.99.10↔	Impianto di ancoraggio osseo nella rocca petrosa, nell'orecchio medio o interno	38.61↔	Altra asportazione di vasi intracranici
20.99.20↔	Chiusura di fistola del labirinto	38.81↔	Altra occlusione chirurgica di vasi intracranici
20.99.30↔	Rimozione di impianto cocleare o di apparecchio acustico impiantabile	76.92.20↔	Inserzione di impianto CAD nello splancnocranio senza interessamento del neurocranio, fino a 2 regioni
20.99.99↔	Altri interventi sull'orecchio medio e interno, altro	76.92.21↔	Inserzione di impianto CAD nello splancnocranio senza interessamento del neurocranio, da 3 regioni in poi
22.79.00↔	Riparazione di seno paranasale, NAS	76.92.30↔	Inserzione di impianto CAD nella mascella, per riparazione plastica di difetto semplice
22.79.10↔	Riparazione dell'osso frontale	76.92.31↔	Inserzione di impianto CAD nella mascella, per riparazione plastica di difetto grande o complesso
22.79.11↔	Riparazione o cranializzazione di parete dell'osso frontale		

ADRG I17**Interventi chirurgici sulle ossa facciali**

Procedura nella tabella I17-1

DRG I17Z**Interventi chirurgici sulle ossa facciali****Procedura I17-1**

02.03↔	Formazione di opercoli cranici	15.29.42↔	Rifissazione di un solo muscolo extraoculare obliquo
08.43↔	Riparazione di entropion o ectropion con resezione cuneiforme	15.29.49↔	Altra rifissazione di un solo muscolo extraoculare
08.44.00↔	Riparazione di entropion o ectropion con ricostruzione della palpebra, NAS	15.6↔	Revisione di intervento su muscolo extraoculare
08.44.10↔	Riparazione di entropion o ectropion con ricostruzione della palpebra, accorciamento orizzontale della palpebra	16.01↔	Orbitotomia con lembo osseo
08.44.99↔	Altra riparazione di entropion o ectropion con ricostruzione della palpebra	16.02↔	Orbitotomia con inserzione di impianto orbitale
08.61.00↔	Ricostruzione della palpebra con lembo o innesto cutaneo, NAS	16.23.00↔	Biopsia del bulbo oculare e dell'orbita, NAS
08.61.10↔	Ricostruzione della palpebra con lembo cutaneo	16.23.11↔	Biopsia dell'orbita, chirurgica a cielo aperto
08.61.11↔	Ricostruzione della palpebra con innesto cutaneo	16.23.12↔	Biopsia dell'orbita, transnasale
08.61.99↔	Altra ricostruzione della palpebra con lembo o innesto cutaneo, altro	16.23.21↔	Biopsia del bulbo oculare
08.62↔	Ricostruzione della palpebra con innesto o lembo di mucosa	16.23.99↔	Biopsia del bulbo oculare e dell'orbita, altro
08.64↔	Ricostruzione della palpebra con lembo tarsocongiuntivale	16.51.00↔	Esenterazione dell'orbita con rimozione di strutture adiacenti, NAS
08.69.00↔	Altra ricostruzione della palpebra con lembo o innesto, NAS	16.51.10↔	Esenterazione dell'orbita con rimozione di strutture adiacenti, con conservazione della cute palpebrale
08.69.10↔	Ricostruzione della palpebra con cartilagine	16.51.11↔	Esenterazione dell'orbita con rimozione di strutture adiacenti, senza conservazione della cute palpebrale
08.69.11↔	Ricostruzione della palpebra con materiale alloplastico	16.51.99↔	Altra esenterazione dell'orbita con rimozione di strutture adiacenti
08.69.12↔	Ricostruzione della palpebra con tecnica di avanzamento e rotazione palpebrale	16.52.00↔	Esenterazione dell'orbita con rimozione terapeutica di osso orbitale, NAS
08.69.13↔	Ricostruzione della palpebra con allungamento della palpebra superiore	16.52.10↔	Esenterazione dell'orbita con rimozione terapeutica di osso orbitale, con conservazione della cute palpebrale
08.69.19↔	Ricostruzione della palpebra con altro lembo o innesto	16.52.11↔	Esenterazione dell'orbita con rimozione terapeutica di osso orbitale, senza conservazione della cute palpebrale
08.69.99↔	Altra ricostruzione della palpebra con lembo o innesto, altro	16.52.99↔	Altra esenterazione dell'orbita con rimozione terapeutica di osso orbitale
08.82↔	Riparazione di lacerazione della palpebra interessante il margine palpebrale, non a tutto spessore	16.59.00↔	Altra esenterazione dell'orbita, NAS
08.83↔	Altra riparazione di lacerazione della palpebra, non a tutto spessore	16.59.10↔	Altra esenterazione dell'orbita, con conservazione della cute palpebrale
08.84↔	Riparazione di lacerazione della palpebra interessante il margine palpebrale, a tutto spessore	16.59.11↔	Altra esenterazione dell'orbita, senza conservazione della cute palpebrale
08.85↔	Altra ricostruzione di lacerazione della palpebra, a tutto spessore	16.59.99↔	Altra esenterazione dell'orbita, altro
15.29.00↔	Altri interventi su un solo muscolo extraoculare, NAS	16.61.00↔	Inserzione secondaria di impianto oculare, NAS
15.29.01↔	Altri interventi su un solo muscolo extraoculare retto	16.61.10↔	Inserzione secondaria di impianto oculare, innesto dermo adiposo
15.29.02↔	Altri interventi su un solo muscolo extraoculare obliquo	16.61.99↔	Inserzione secondaria di impianto oculare, altro
15.29.09↔	Altri interventi su un solo muscolo extraoculare, altro	16.62.00↔	Revisione e reinserzione di impianto oculare, NAS
15.29.10↔	Adesiolisi di un solo muscolo extraoculare, NAS	16.62.10↔	Revisione di impianto oculare
15.29.11↔	Adesiolisi di un solo muscolo extraoculare retto	16.62.20↔	Sostituzione di impianto oculare, inserzione di innesto dermo adiposo
15.29.12↔	Adesiolisi di un solo muscolo extraoculare obliquo	16.62.29↔	Altra sostituzione di impianto oculare
15.29.19↔	Altra adesiolisi di un solo muscolo extraoculare	16.62.99↔	Altra revisione e reinserzione di impianto oculare
15.29.30↔	Distacco di un solo muscolo extraoculare, NAS	16.63↔	Revisione della cavità dopo enucleazione con innesto
15.29.31↔	Distacco di un solo muscolo extraoculare retto	16.64↔	Altra revisione della cavità dopo enucleazione
15.29.32↔	Distacco di un solo muscolo extraoculare obliquo	16.65.00↔	Innesto secondario ad esenterazione della cavità orbitale, NAS
15.29.39↔	Distacco di un solo muscolo extraoculare, altro		
15.29.40↔	Rifissazione di un solo muscolo extraoculare, NAS		
15.29.41↔	Rifissazione di un solo muscolo extraoculare retto		

16.65.10↔	Innesto dermo adiposo secondario ad esenterazione della cavità orbitale	76.31.99↔	Mandibolectomia parziale, altro
16.65.99↔	Altro innesto secondario ad esenterazione della cavità orbitale	76.39.00↔	Ostectomia parziale di altre ossa della faccia, NAS
16.66↔	Altra revisione di eviscerazione della cavità orbitale	76.39.10↔	Ostectomia parziale di altre ossa della faccia, Ricostruzione mediante innesto con anastomosi microvascolare
16.69↔	Altri interventi secondari dopo rimozione di bulbo oculare	76.39.11↔	Ostectomia parziale di altre ossa della faccia, Ricostruzione di tessuto molle e duro
16.81↔	Riparazione di ferita dell'orbita	76.39.19↔	Ostectomia parziale di altre ossa della faccia, altra ricostruzione
16.82↔	Riparazione di rottura del bulbo oculare	76.39.99↔	Ostectomia parziale di altre ossa della faccia, altro
16.89↔	Altra riparazione di lesione del bulbo oculare o dell'orbita	76.41.00↔	Mandibolectomia totale con ricostruzione contemporanea, NAS
16.98.00↔	Altri interventi sull'orbita, NAS	76.41.10↔	Mandibolectomia totale con ricostruzione contemporanea, Ricostruzione mediante innesto con anastomosi microvascolare
16.98.10↔	Ricostruzione dell'orbita, NAS	76.41.99↔	Mandibolectomia totale con ricostruzione contemporanea, altro
16.98.11↔	Ricostruzione della parete orbitale con lembo microvascolare	76.42↔	Altra mandibolectomia totale
16.98.19↔	Altra ricostruzione della parete orbitale	76.43.00↔	Altra ricostruzione della mandibola, NAS
16.98.20↔	Decompressione ossea dell'orbita	76.43.10↔	Altra ricostruzione della mandibola mediante innesto con anastomosi microvascolare
16.98.21↔	Asportazione di tessuto adiposo dall'orbita	76.43.11↔	Inserzione di impianto CAD nella mandibola, per riparazione plastica di difetto semplice
16.98.22↔	Inserzione di sistema intraoculare di somministrazione farmacologica	76.43.12↔	Inserzione di impianto CAD nella mandibola, per riparazione plastica di difetto grande o complesso
16.98.23↔	Inserzione di sistema extrabulbare di somministrazione farmacologica	76.43.99↔	Altra ricostruzione della mandibola, altro
16.98.24↔	Aumento temporaneo intraoperatorio della pressione oculare	76.44.00↔	Ostectomia totale di altre ossa facciali con contemporanea ricostruzione, NAS
16.98.25↔	Rimozione di impianto dopo intervento per glaucoma	76.44.10↔	Ostectomia totale di altre ossa facciali, Ricostruzione mediante innesto con anastomosi microvascolare
16.98.99↔	Altri interventi sull'orbita, altro	76.44.11↔	Ostectomia totale di altre ossa facciali, Ricostruzione mediante innesto non vascularizzato
21.72↔	Riduzione aperta di frattura nasale	76.44.19↔	Ostectomia totale di altre ossa facciali con altra ricostruzione
24.99.00↔	Altri interventi sui denti, NAS	76.44.99↔	Ostectomia totale di altre ossa facciali con contemporanea ricostruzione, altro
24.99.10↔	Esposizione di impianto endosseo con posa di distanziatore	76.45↔	Altra ostectomia totale di altre ossa facciali
24.99.11↔	Stabilizzazione di un dente	76.46.00↔	Altra ricostruzione di altre ossa facciali, NAS
24.99.20↔	Rialzo del seno mascellare mediante l'uso di distrattore endorale	76.46.10↔	Altra ricostruzione di altre ossa facciali, Ricostruzione mediante innesto con anastomosi microvascolare
24.99.99↔	Altri interventi sui denti, altro	76.46.99↔	Altra ricostruzione di altre ossa facciali, altro
27.32.00↔	Asportazione o distruzione ampia di lesione o tessuto del palato osseo, NAS	76.5x.00↔	Artroplastica temporomandibolare, NAS
27.32.10↔	Asportazione totale per via transorale di lesione o tessuto del palato osseo	76.5x.10↔	Condilectomia dell'articolazione temporomandibolare con ricostruzione
27.32.11↔	Asportazione radicale per via transmandibolare di lesione o tessuto del palato osseo [resezione in blocco]	76.5x.19↔	Altra condilectomia dell'articolazione temporomandibolare
27.32.12↔	Asportazione radicale per via transfacciale di lesione o tessuto del palato osseo [resezione in blocco]	76.5x.20↔	Discoplastica dell'articolazione temporomandibolare, con ricostruzione
27.32.99↔	Asportazione o distruzione ampia di lesione o tessuto del palato osseo, altro	76.5x.29↔	Altra discoplastica dell'articolazione temporomandibolare
27.62.00↔	Correzione di palatoschisi, NAS	76.5x.30↔	Estirpazione del disco articolare dell'articolazione temporomandibolare, con ricostruzione
27.62.10↔	Ricostruzione plastica primaria del palato osseo senza innesto osseo	76.5x.39↔	Altra estirpazione del disco articolare dell'articolazione temporomandibolare
27.62.11↔	Ricostruzione plastica primaria del palato osseo con innesto osseo	76.5x.40↔	Resezione del tubercolo articolare dell'articolazione temporomandibolare
27.62.20↔	Ricostruzione plastica secondaria del palato osseo senza innesto osseo	76.5x.41↔	Ricostruzione plastica dell'articolazione temporomandibolare
27.62.99↔	Correzione di palatoschisi, altro	76.5x.42↔	Stabilizzazione articolare (limitante il movimento) dell'articolazione temporomandibolare
27.63.00↔	Revisione di correzione di palatoschisi, NAS	76.5x.50↔	Asportazione artroscopica di corpo libero intra-articolare dall'articolazione temporomandibolare
27.63.10↔	Revisione di correzione di palatoschisi, Gnatoplastica	76.5x.59↔	Altra asportazione di corpo libero intra-articolare dall'articolazione temporomandibolare
27.63.11↔	Revisione di correzione di palatoschisi, Gnatoplastica con osteoplastica	76.5x.60↔	Impianto di endoprotesi dell'articolazione temporomandibolare
27.63.20↔	Revisione di correzione di palatoschisi, Correzione secondaria di gnatoschisi	76.5x.61↔	Sostituzione di endoprotesi dell'articolazione temporomandibolare
27.63.99↔	Revisione di correzione di palatoschisi, altro	76.5x.70↔	Impianto di endoprotesi totale dell'articolazione temporomandibolare con componenti prefabbricati (L)
76.09.00↔	Altra incisione di osso facciale, NAS	76.5x.71↔	Impianto di endoprotesi totale dell'articolazione temporomandibolare con componenti preparati con sistema CAD-CAM (L)
76.09.10↔	Riosteotomia dopo riduzione di frattura	76.5x.90↔	Altra artroplastica temporomandibolare o discoplastica dell'articolazione temporomandibolare
76.09.99↔	Altra incisione di osso facciale, altro	76.5x.99↔	Artroplastica temporomandibolare, altro
76.2x.00↔	Asportazione o distruzione locale di lesione delle ossa facciali, NAS	76.61.00↔	Osteoplastica chiusa [osteotomia] del ramo ascendente della mandibola, NAS
76.2x.10↔	Decorticazione di osso facciale	76.61.10↔	Osteoplastica chiusa [osteotomia] del ramo ascendente della mandibola senza distrazione
76.2x.11↔	Asportazione di tessuto periostale dalle ossa facciali	76.61.20↔	Osteoplastica chiusa [osteotomia] del ramo ascendente della mandibola con distrazione
76.2x.12↔	Asportazione di tessuto (osteotomia modellante) dalle ossa facciali		
76.2x.20↔	Distruzione di lesione delle ossa facciali		
76.2x.99↔	Asportazione o distruzione locale di lesione delle ossa facciali, altro		
76.31.00↔	Mandibolectomia parziale, NAS		
76.31.10↔	Mandibolectomia parziale senza ricostruzione		
76.31.20↔	Mandibolectomia parziale, Ricostruzione mediante innesto con anastomosi microvascolare		
76.31.21↔	Mandibolectomia parziale, con interruzione della continuità e ricostruzione alloplastica		
76.31.29↔	Mandibolectomia parziale con altra ricostruzione		

76.61.99↔ Osteoplastica chiusa [osteotomia] del ramo ascendente della mandibola, altro	76.69.30↔ Osteotomia tipo Le Fort III per l'avanzamento del terzo medio della faccia con distrazione
76.62.00↔ Osteoplastica aperta [osteotomia] del ramo ascendente della mandibola, NAS	76.69.40↔ Osteotomia tipo Le Fort III per l'avanzamento del terzo medio della faccia, combinata con osteotomia tipo Le Fort I con distrazione
76.62.10↔ Osteoplastica aperta [osteotomia] del ramo ascendente della mandibola senza distrazione	76.69.90↔ Altra osteotomia per l'avanzamento del terzo medio della faccia
76.62.20↔ Osteoplastica aperta [osteotomia] del ramo ascendente della mandibola con distrazione	76.69.99↔ Altre riparazioni delle ossa della faccia, altro
76.62.99↔ Osteoplastica aperta [osteotomia] del ramo ascendente della mandibola, altro	76.70↔ Riduzione di frattura della faccia, NAS
76.63.00↔ Osteoplastica [osteotomia] del corpo della mandibola, NAS	76.72↔ Riduzione aperta di frattura zigomatica e malare
76.63.10↔ Osteoplastica [osteotomia] della porzione laterale della cresta alveolare o con interruzione della continuità frontale della mandibola senza distrazione	76.74↔ Riduzione aperta di frattura mascellare
76.63.11↔ Osteoplastica [osteotomia] della porzione frontale della cresta alveolare o con interruzione della continuità del ramo orizzontale della mandibola senza distrazione	76.76.00↔ Riduzione aperta di frattura mandibolare, NAS
76.63.12↔ Osteoplastica [osteotomia] per l'avanzamento del mento senza distrazione	76.76.10↔ Riduzione aperta di frattura semplice del corpo della mandibola
76.63.20↔ Avanzamento del processo alveolare mediante distrazione orizzontale dopo osteotomia	76.76.11↔ Riduzione aperta di frattura combinata del corpo della mandibola
76.63.21↔ Avanzamento della mandibola mediante distrazione dopo osteotomia del ramo orizzontale della mandibola	76.76.20↔ Riduzione aperta (dall'esterno) di frattura semplice o combinata del ramo ascendente della mandibola
76.63.99↔ Osteoplastica [osteotomia] del corpo della mandibola, altro	76.76.21↔ Riduzione aperta (transorale) di frattura semplice o combinata del ramo ascendente della mandibola
76.64↔ Altra chirurgia ortognatica della mandibola	76.76.30↔ Riduzione aperta (transorale o dall'esterno) di frattura del processo condiloideo della mandibola
76.65.00↔ Osteoplastica segmentaria [osteotomia] della mascella, NAS	76.76.99↔ Riduzione aperta di frattura mandibolare, altro
76.65.10↔ Osteoplastica segmentaria [osteotomia] della mascella senza distrazione	76.77.00↔ Riduzione aperta di frattura del processo alveolare, NAS
76.65.20↔ Osteotomia della mascella, porzione frontale della cresta alveolare con distrazione	76.77.10↔ Riduzione aperta di frattura del processo alveolare della mascella
76.65.21↔ Osteotomia della mascella, porzione laterale della cresta alveolare con distrazione	76.77.11↔ Riduzione aperta di frattura del processo alveolare della mandibola
76.65.22↔ Osteotomia della mascella, porzione frontale e laterale della cresta alveolare, più segmenti con distrazione	76.77.99↔ Riduzione aperta di frattura del processo alveolare, altro
76.65.99↔ Osteoplastica segmentaria [osteotomia] della mascella, altro	76.78.00↔ Altra riduzione chiusa di frattura facciale, NAS
76.66.00↔ Osteoplastica totale [osteotomia] della mascella, NAS	76.78.10↔ Riduzione chiusa di frattura della parete anteriore del seno frontale
76.66.10↔ Osteoplastica totale [osteotomia] della mascella senza distrazione	76.78.11↔ Riduzione endoscopica di frattura della parete anteriore del seno frontale
76.66.20↔ Osteotomia della mascella tipo Le Fort 1, un frammento con distrazione	76.78.20↔ Riduzione chiusa di frattura dell'orbita
76.66.21↔ Osteotomia della mascella tipo Le Fort 1, due frammenti con distrazione	76.78.21↔ Riduzione endoscopica di frattura dell'orbita
76.66.22↔ Osteotomia della mascella tipo Le Fort 1, tre o più frammenti con distrazione	76.78.99↔ Altra riduzione chiusa di frattura facciale, altro
76.66.30↔ Ricostruzione plastica e aumento della mascella mediante plastica totale con innesti di apposizione	76.79.00↔ Altra riduzione aperta di frattura facciale, NAS
76.66.99↔ Osteoplastica totale [osteotomia] della mascella, altro	76.79.10↔ Altra riduzione aperta di frattura del tetto orbitario
76.67↔ Genioplastica riduttiva	76.79.11↔ Altra riduzione aperta di frattura della parete orbitaria laterale
76.68↔ Aumento plastico del mento	76.79.19↔ Altra riduzione aperta di altra frattura dell'orbita
76.69.00↔ Altre riparazioni delle ossa della faccia, NAS	76.79.20↔ Altra riduzione aperta di frattura della parete del seno frontale
76.69.10↔ Osteotomia tipo Le Fort II o Le Fort III per l'avanzamento del terzo medio della faccia senza distrazione	76.79.30↔ Altra riduzione aperta di frattura nasotomoidale del terzo medio della faccia
76.69.20↔ Osteotomia tipo Le Fort II per l'avanzamento del terzo medio della faccia con distrazione	76.79.31↔ Altra riduzione aperta di frattura centrolaterale del terzo medio della faccia
76.69.21↔ Osteotomia tipo Le Fort II per l'avanzamento del terzo medio della faccia combinata con altra osteotomia con distrazione	76.79.39↔ Altra riduzione aperta di altra frattura laterale del terzo medio della faccia
	76.79.40↔ Altra riduzione aperta di fratture combinate del terzo medio della faccia (frattura multipla)
	76.79.99↔ Altra riduzione aperta di frattura facciale, altro
	76.91.00↔ Innesto osseo su ossa facciali, NAS
	76.91.10↔ Innesto su ossa facciali
	76.91.11↔ Innesto osseo su ossa facciali, con peduncolo vascolare
	76.91.99↔ Innesto osseo su ossa facciali, altro
	76.94↔ Riduzione aperta di lussazione temporomandibolare

ADRG I18**Artroscopia comprensiva di biopsia o altri interventi su ossa o articolazioni**

Procedura nella tabella I18-1 o almeno una Procedura nella tabella I18-2

DRG I18A**Artroscopia comprensiva di biopsia o altri interventi su ossa o articolazioni, età < 16 anni**

Età < 16 anni

DRG I18B**Artroscopia comprensiva di biopsia o altri interventi su ossa o articolazioni, età > 15 anni**

Procedura I18-1

77.16.10↔	Altra incisione della rotula senza sezione, Esplorazione e trapanazione	79.29.11↔	Riduzione aperta di frattura pluriframmentaria di clavicola e scapola, senza fissazione interna
77.16.11↔	Altra incisione della rotula senza sezione, Rimozione di corpo estraneo	79.29.30↔	Riduzione aperta di frattura della rotula, senza fissazione interna
77.16.12↔	Altra incisione della rotula senza sezione, Impianto e rimozione di sistema di somministrazione farmacologica	79.29.99↔	Riduzione aperta di frattura di altre ossa specificate, escluse quelle facciali, senza fissazione interna, altro
77.16.13↔	Altra incisione della rotula senza sezione, Drenaggio	79.36.00↔	Riduzione aperta di frattura di tibia e fibula, con fissazione interna, NAS
77.63.00↔	Asportazione locale di lesione o tessuto di radio e ulna, NAS	79.36.10↔	Riduzione aperta di frattura semplice della tibia prossimale, con fissazione interna con staffe (di Blount) o chiodo endomidollare
77.63.20↔	Sbrigliamento di radio e ulna	79.36.11↔	Riduzione aperta di frattura semplice della tibia prossimale, con fissazione interna con vite
77.63.99↔	Asportazione locale di lesione o tessuto di radio e ulna, altro	79.36.12↔	Riduzione aperta di frattura semplice della tibia prossimale, con altra fissazione interna
77.67.00↔	Asportazione locale di lesione o tessuto di tibia e fibula, NAS	79.36.13↔	Riduzione aperta di frattura pluriframmentaria della tibia prossimale, con fissazione interna con staffe (di Blount)
77.67.10↔	Asportazione locale di lesione o tessuto della tibia	79.36.14↔	Riduzione aperta di frattura pluriframmentaria della tibia prossimale, con altra fissazione interna
77.67.11↔	Asportazione locale di lesione o tessuto della fibula	79.36.32↔	Riduzione aperta di frattura semplice della tibia distale, con altra fissazione interna
77.67.20↔	Sbrigliamento della tibia	79.36.50↔	Riduzione aperta di frattura semplice della fibula prossimale, con fissazione interna
77.67.21↔	Sbrigliamento della fibula	79.36.51↔	Riduzione aperta di frattura pluriframmentaria della fibula prossimale, con fissazione interna
77.67.99↔	Asportazione locale di lesione o tessuto di tibia e fibula, altro	79.39.40↔	Riduzione aperta di frattura della rotula, con fissazione interna
77.86↔	Altra osteotomia parziale della rotula	79.59.00↔	Riduzione aperta di epifisiolisi di altre ossa specificate, escluse quelle facciali, NAS
77.96↔	Osteotomia totale della rotula	79.59.10↔	Riduzione aperta di epifisiolisi della rotula
78.03.13↔	Innesto osteocondrale del radio e dell'ulna	79.59.99↔	Riduzione aperta di epifisiolisi di altre ossa specificate, escluse quelle facciali, altro
78.06.20↔	Innesto osseo della rotula, Trasposizione, con peduncolo vascolare senza anastomosi microvascolare	79.86.00↔	Riduzione aperta di lussazione del ginocchio, NAS
78.16.00↔	Applicazione di fissatore esterno della rotula (Incl. Riduzione di frattura), NAS	79.86.10↔	Riduzione aperta di lussazione tibio-fibulare prossimale
78.16.10↔	Riduzione chiusa di frattura della rotula con fissatore esterno	79.86.19↔	Riduzione aperta di lussazione femoro-tibiale
78.16.11↔	Riduzione aperta di frattura della rotula con fissatore esterno	79.86.99↔	Riduzione aperta di lussazione del ginocchio, altro
78.16.99↔	Applicazione di fissatore esterno della rotula (Incl. Riduzione di frattura), altro	79.92↔	Interventi non specificati su lesione dell'ulna e del radio
78.43↔	Altri interventi di riparazione o plastica su radio e ulna	80.15.00↔	Altra artrotomia dell'anca, NAS
78.56.00↔	Fissazione interna della rotula senza riduzione di frattura, NAS	80.15.10↔	Artrotomia artroscopica dell'anca, lavaggio articolare con drenaggio
78.56.10↔	Revisione senza sostituzione di materiale di osteosintesi della rotula	80.15.11↔	Artrotomia artroscopica dell'anca, asportazione di corpo libero intra-articolare
78.56.99↔	Fissazione interna della rotula senza riduzione di frattura, altro	80.15.12↔	Artrotomia artroscopica dell'anca, impianto o rimozione di sistema di somministrazione farmacologica
78.96↔	Inserzione di stimolatore di crescita ossea sulla rotula	80.15.20↔	Artrotomia dell'anca, Lavaggio articolare con drenaggio
79.12.00↔	Riduzione chiusa di frattura di radio e ulna, con fissazione interna, NAS	80.15.21↔	Artrotomia dell'anca, Asportazione di corpo libero intra-articolare
79.12.10↔	Riduzione chiusa di frattura del radio distale, con fissazione interna con filo o cerchiaggio dinamico	80.15.99↔	Altra artrotomia dell'anca, altro
79.12.11↔	Riduzione chiusa di frattura del radio distale, con fissazione interna con filo endomidollare	80.16.00↔	Altra artrotomia del ginocchio, NAS
79.12.12↔	Riduzione chiusa di frattura del radio distale, con fissazione interna con chiodo endomidollare	80.16.10↔	Artrotomia artroscopica del ginocchio, lavaggio articolare con drenaggio
79.12.13↔	Riduzione chiusa di frattura del radio distale mediante fissazione interna con tecnica mini-invasiva con palloncino	80.16.11↔	Artrotomia artroscopica del ginocchio, asportazione di corpo libero intra-articolare
79.12.19↔	Riduzione chiusa di frattura del radio distale, con altra fissazione interna (es. vite, placca)	80.16.12↔	Artrotomia artroscopica del ginocchio, impianto o rimozione di sistema di somministrazione farmacologica
79.12.20↔	Riduzione chiusa di altra frattura del radio con filo o cerchiaggio dinamico	80.16.20↔	Artrotomia del ginocchio, Lavaggio articolare con drenaggio
79.12.21↔	Riduzione chiusa di altra frattura del radio, con fissazione interna con filo endomidollare	80.16.21↔	Artrotomia del ginocchio, Asportazione di corpo libero intra-articolare
79.12.22↔	Riduzione chiusa di altra frattura del radio, con fissazione interna con chiodo endomidollare	80.16.99↔	Altra artrotomia del ginocchio, altro
79.12.23↔	Riduzione chiusa di altra frattura del radio mediante fissazione interna con tecnica mini-invasiva con palloncino	80.46.00↔	Incisione di capsula articolare, legamenti o cartilagine del ginocchio, NAS
79.12.29↔	Riduzione chiusa di altra frattura del radio, con altra fissazione interna (es. vite, placca)	80.46.10↔	Incisione di capsula articolare, legamenti o cartilagine, articolazione del ginocchio
79.12.30↔	Riduzione chiusa di frattura dell'ulna, con fissazione interna con filo o cerchiaggio dinamico	80.46.20↔	Incisione di capsula articolare, legamenti o cartilagine, articolazione tibio-fibulare prossimale
79.12.31↔	Riduzione chiusa di frattura dell'ulna, con fissazione interna con filo endomidollare	80.46.99↔	Incisione di capsula articolare, legamenti o cartilagine del ginocchio, altro
79.12.32↔	Riduzione chiusa di frattura dell'ulna, con fissazione interna con chiodo endomidollare	80.6x.00↔	Meniscectomia del ginocchio, NAS
79.12.39↔	Riduzione chiusa di frattura dell'ulna, con altra fissazione interna (es. vite, placca)	80.6x.10↔	Meniscectomia del ginocchio, per via artroscopica, parziale
79.12.99↔	Riduzione chiusa di frattura di radio e ulna, con fissazione interna, altro	80.6x.11↔	Meniscectomia del ginocchio, per via artroscopica, totale
79.19.30↔	Riduzione chiusa di frattura della rotula, con fissazione interna	80.6x.20↔	Meniscectomia del ginocchio, chirurgica a cielo aperto, parziale
79.29.00↔	Riduzione aperta di frattura di altre ossa specificate, escluse quelle facciali, senza fissazione interna, NAS	80.6x.21↔	Meniscectomia del ginocchio, chirurgica a cielo aperto, totale
79.29.10↔	Riduzione aperta di frattura semplice di clavicola e scapola, senza fissazione interna	80.6x.99↔	Meniscectomia del ginocchio, altro
		80.76.00↔	Sinoviectomia del ginocchio, NAS

80.76.10↔	Sinoviectomia artroscopica dell'articolazione del ginocchio	81.47.21↔	Condroabrasione del ginocchio, chirurgica a cielo aperto
80.76.11↔	Sinoviectomia artroscopica dell'articolazione tibio-fibulare prossimale	81.47.22↔	Condroabrasione del ginocchio, per via artroscopica
80.76.20↔	Sinoviectomia a cielo aperto dell'articolazione del ginocchio	81.47.23↔	Perforazione subcondrale del ginocchio, chirurgica a cielo aperto
80.76.21↔	Sinoviectomia a cielo aperto dell'articolazione tibio-fibulare prossimale	81.47.24↔	Perforazione subcondrale del ginocchio, per via artroscopica
80.76.99↔	Sinoviectomia del ginocchio, altro	81.47.25↔	Perforazione subcondrale del ginocchio con inserzione di impianto acellulare, per via artroscopica
80.86.00↔	Altra asportazione o distruzione locale di lesione dell'articolazione del ginocchio, NAS	81.47.26↔	Impianto di sostituto cartilagineo metallico personalizzato nel ginocchio
80.86.10↔	Asportazione o distruzione locale di lesione dell'articolazione del ginocchio per via artroscopica	81.47.27↔	Artroplastica di resezione del ginocchio
80.86.11↔	Sbrigliamento dell'articolazione del ginocchio	81.47.28↔	Perforazione subcondrale dell'articolazione del ginocchio con inserzione di impianto acellulare, chirurgica a cielo aperto
80.86.12↔	Asportazione di cisti dell'articolazione del ginocchio	81.47.2a↔	Impianto di sostituto cartilagineo metallico non personalizzato nel ginocchio
80.86.13↔	Asportazione di cisti menisciale del ginocchio	81.47.30↔	Altra rifissazione e sutura dell'apparato capsulo-legamentoso del ginocchio
80.86.99↔	Altra asportazione o distruzione locale di lesione dell'articolazione del ginocchio, altro	81.47.31↔	Altra legamentoplastica del ginocchio, chirurgica a cielo aperto
81.42↔	Riparazione del ginocchio five-in-one	81.47.40↔	Altra riparazione del ginocchio, Rotula e apparato di sostegno
81.43↔	Riparazione della triade del ginocchio	81.47.50↔	Innesto cartilagineo con procedura OATS (sistema di transfer osteoarticolare), mosaico-plastica, chirurgica a cielo aperto
81.44.00↔	Stabilizzazione della rotula, NAS	81.47.51↔	Innesto cartilagineo con procedura OATS (sistema di transfer osteoarticolare), mosaico-plastica, per via artroscopica
81.44.10↔	Stabilizzazione della rotula, Sezione del retinacolo, laterale	81.47.60↔	Plastica della troclea femorale con artrotomia, osteotomia del femore distale con o senza spongioplastica subcondrale
81.44.11↔	Stabilizzazione della rotula, Sezione del retinacolo, laterale con intervento di riallineamento	81.47.90↔	Altra riparazione del ginocchio, per via artroscopica
81.44.12↔	Stabilizzazione della rotula, Trasposizione dell'inserzione del tendine rotuleo	81.47.99↔	Altra riparazione del ginocchio, altro
81.44.13↔	Stabilizzazione della rotula, Trasposizione dell'inserzione del tendine rotuleo con innesto osseo	81.95.00↔	Sutura della capsula o del legamento in altra parte dell'arto inferiore, NAS
81.44.14↔	Stabilizzazione della rotula con plastica MPFL (legamento patello-femorale mediale)	81.95.10↔	Sutura della capsula o del legamento in altra parte dell'arto inferiore, Sutura del legamento crociato anteriore del ginocchio, per via artroscopica
81.44.99↔	Stabilizzazione della rotula, altro	81.95.11↔	Sutura della capsula o del legamento in altra parte dell'arto inferiore, Sutura del legamento crociato anteriore del ginocchio, chirurgica a cielo aperto
81.45.00↔	Altra riparazione dei legamenti crociati del ginocchio, NAS	81.95.12↔	Sutura della capsula o del legamento in altra parte dell'arto inferiore, Sutura del legamento crociato posteriore del ginocchio, per via artroscopica
81.45.10↔	Ricostruzione del crociato anteriore con tendine rotuleo autologo, per via artroscopica	81.95.13↔	Sutura della capsula o del legamento in altra parte dell'arto inferiore, Sutura del legamento crociato posteriore del ginocchio, chirurgica a cielo aperto
81.45.11↔	Ricostruzione del crociato posteriore con tendine rotuleo autologo, per via artroscopica	81.95.14↔	Sutura della capsula o del legamento in altra parte dell'arto inferiore, Sutura dell'apparato capsulo-legamentoso mediale con intervento sul menisco, per via artroscopica
81.45.12↔	Ricostruzione del crociato anteriore con tendine semitendinoso e/o gracile, per via artroscopica	81.95.15↔	Sutura della capsula o del legamento in altra parte dell'arto inferiore, Sutura dell'apparato capsulo-legamentoso mediale con intervento sul menisco, chirurgica a cielo aperto
81.45.13↔	Ricostruzione del crociato posteriore con tendine semitendinoso e/o gracile, per via artroscopica	81.95.16↔	Sutura della capsula o del legamento in altra parte dell'arto inferiore, Sutura dell'apparato capsulo-legamentoso laterale, per via artroscopica
81.45.14↔	Ricostruzione del crociato anteriore con legamento e rinforzo alloplastico, per via artroscopica	81.95.17↔	Sutura della capsula o del legamento in altra parte dell'arto inferiore, Sutura dell'apparato capsulo-legamentoso laterale, chirurgica a cielo aperto
81.45.19↔	Altra riparazione dei legamenti crociati del ginocchio, per via artroscopica	81.95.18↔	Sutura della capsula o del legamento in altra parte dell'arto inferiore, Sutura dell'apparato capsulo-legamentoso dorsale, chirurgica a cielo aperto
81.45.20↔	Ricostruzione del crociato anteriore con tendine rotuleo autologo, chirurgica a cielo aperto	81.95.99↔	Sutura della capsula o del legamento in altra parte dell'arto inferiore, altro
81.45.21↔	Ricostruzione del crociato posteriore con tendine rotuleo autologo, chirurgica a cielo aperto	81.96.93↔	Altri interventi di riparazione e plastica articolare, Impianto/rimozione di menisco di collagene
81.45.22↔	Ricostruzione del crociato anteriore con tendine semitendinoso e/o gracile, chirurgica a cielo aperto	81.96.94↔	Altri interventi di riparazione e plastica articolare, Impianto/rimozione di menisco di collagene, per via artroscopica
81.45.23↔	Ricostruzione del crociato posteriore con tendine semitendinoso e/o gracile, chirurgica a cielo aperto	81.99.14↔	Revisione artroscopica di articolazione, Gomito
81.45.24↔	Ricostruzione del crociato anteriore con legamento e rinforzo alloplastico, chirurgica a cielo aperto	81.99.1a↔	Revisione artroscopica di articolazione, Articolazione del ginocchio
81.45.29↔	Altra riparazione dei legamenti crociati del ginocchio, chirurgica a cielo aperto	81.99.1b↔	Revisione artroscopica di articolazione, Articolazione tibio-fibulare prossimale
81.45.99↔	Altra riparazione dei legamenti crociati del ginocchio, altro	81.99.24↔	Revisione chirurgica a cielo aperto di articolazione, Gomito
81.46↔	Altra riparazione dei legamenti collaterali del ginocchio	81.99.2a↔	Revisione chirurgica a cielo aperto di articolazione, Articolazione del ginocchio
81.47.00↔	Altra riparazione del ginocchio, NAS	81.99.2b↔	Revisione chirurgica a cielo aperto di articolazione, Articolazione tibio-fibulare prossimale
81.47.10↔	Rifissazione di frammento osteocondrale del ginocchio	81.99.34↔	Interventi artroscopici sulla cartilagine articolare, Gomito
81.47.11↔	Rifissazione di frammento osteocondrale del ginocchio, per via artroscopica		
81.47.12↔	Spongioplastica subcondrale del ginocchio		
81.47.13↔	Spongioplastica subcondrale del ginocchio, per via artroscopica		
81.47.14↔	Rifissazione del menisco, chirurgica a cielo aperto		
81.47.15↔	Rifissazione del menisco, per via artroscopica		
81.47.16↔	Trapianto di menisco		
81.47.17↔	Innesto di cartilagine e impianto di colture tissutali prodotte in vitro del ginocchio, chirurgica a cielo aperto		
81.47.18↔	Innesto di cartilagine e impianto di colture tissutali prodotte in vitro del ginocchio, per via artroscopica		
81.47.19↔	Rifissazione ossea di legamento crociato, chirurgica a cielo aperto		
81.47.20↔	Rifissazione ossea di legamento crociato, per via artroscopica		

81.99.3a↔	Interventi artroscopici sulla cartilagine articolare e sui menischi, Articolazione del ginocchio	81.99.5b↔	Artrorisi e fissazione temporanea di articolazione, Articolazione tibio-fibulare prossimale
81.99.3b↔	Interventi artroscopici sulla cartilagine articolare, Articolazione tibio-fibulare prossimale	81.99.82↔	Altri interventi artroscopici sulle strutture articolari, Articolazione del ginocchio
81.99.4a↔	Interventi chirurgici a cielo aperto sulla cartilagine articolare e sui menischi, Articolazione del ginocchio	81.99.95↔	Altri interventi chirurgici a cielo aperto sulle strutture articolari, Articolazione radio-ulnare prossimale
81.99.4b↔	Interventi chirurgici a cielo aperto sulla cartilagine articolare, Articolazione tibio-fibulare prossimale	81.99.9a↔	Altri interventi chirurgici a cielo aperto sulle strutture articolari, Articolazione tibio-fibulare prossimale
81.99.54↔	Artrorisi e fissazione temporanea di articolazione, Gomito		
81.99.5a↔	Artrorisi e fissazione temporanea di articolazione, Articolazione del ginocchio		

Procedura I18-2

01.15↔	Biopsia del cranio	79.12.20↔	Riduzione chiusa di altra frattura del radio con filo o cerchiaggio dinamico
34.22↔	Mediastinoscopia	79.12.21↔	Riduzione chiusa di altra frattura del radio, con fissazione interna con filo endomidollare
76.11.00↔	Biopsia delle ossa facciali, NAS	79.12.22↔	Riduzione chiusa di altra frattura del radio, con fissazione interna con chiodo endomidollare
76.11.11↔	Biopsia a cielo aperto (con incisione) delle ossa facciali	79.12.23↔	Riduzione chiusa di altra frattura del radio mediante fissazione interna con tecnica mini-invasiva con palloncino
76.11.99↔	Biopsia delle ossa facciali, altro	79.12.29↔	Riduzione chiusa di altra frattura del radio, con altra fissazione interna (es. vite, placca)
76.19.11↔	Biopsia a cielo aperto (con incisione) dell'articolazione temporomandibolare	79.12.30↔	Riduzione chiusa di frattura dell'ulna, con fissazione interna con filo o cerchiaggio dinamico
76.19.12↔	Biopsia artroscopica dell'articolazione temporomandibolare	79.12.31↔	Riduzione chiusa di frattura dell'ulna, con fissazione interna con filo endomidollare
77.40.20↔	Biopsia dell'osso, sede non specificata, Biopsia a cielo aperto	79.12.32↔	Riduzione chiusa di frattura dell'ulna, con fissazione interna con chiodo endomidollare
77.40.99↔	Biopsia dell'osso, sede non specificata, altro	79.12.39↔	Riduzione chiusa di frattura dell'ulna, con altra fissazione interna (es. vite, placca)
77.41.00↔	Biopsia della scapola, della clavicola, delle coste e dello sterno, NAS	79.12.99↔	Riduzione chiusa di frattura di radio e ulna, con fissazione interna, altro
77.41.20↔	Biopsia della scapola, della clavicola, delle coste e dello sterno, Biopsia a cielo aperto	79.36.00↔	Riduzione aperta di frattura di tibia e fibula, con fissazione interna, NAS
77.41.99↔	Biopsia della scapola, della clavicola, delle coste e dello sterno, altro	79.36.10↔	Riduzione aperta di frattura semplice della tibia prossimale, con fissazione interna con staffe (di Blount) o chiodo endomidollare
77.42.00↔	Biopsia dell'omero, NAS	79.36.11↔	Riduzione aperta di frattura semplice della tibia prossimale, con fissazione interna con vite
77.42.20↔	Biopsia dell'omero, Biopsia a cielo aperto	79.36.12↔	Riduzione aperta di frattura semplice della tibia prossimale, con altra fissazione interna
77.42.99↔	Biopsia dell'omero, altro	79.36.13↔	Riduzione aperta di frattura pluriframmentaria della tibia prossimale, con fissazione interna con staffe (di Blount)
77.43.00↔	Biopsia del radio e dell'ulna, NAS	79.36.14↔	Riduzione aperta di frattura pluriframmentaria della tibia prossimale, con altra fissazione interna
77.43.20↔	Biopsia del radio e dell'ulna, Biopsia a cielo aperto	79.36.32↔	Riduzione aperta di frattura semplice della tibia distale, con altra fissazione interna
77.43.99↔	Biopsia del radio e dell'ulna, altro	79.36.50↔	Riduzione aperta di frattura semplice della fibula prossimale, con fissazione interna
77.44.00↔	Biopsia del carpo e del metacarpo, NAS	79.36.51↔	Riduzione aperta di frattura pluriframmentaria della fibula prossimale, con fissazione interna
77.44.20↔	Biopsia del carpo e del metacarpo, Biopsia a cielo aperto	80.20.00↔	Artroscopia, sede non specificata, NAS
77.44.99↔	Biopsia del carpo e del metacarpo, altro	80.20.10↔	Artroscopia diagnostica, sede non specificata
77.45.00↔	Biopsia del femore, NAS	80.20.20↔	Riduzione assistita artroscopicamente di frattura, sede non specificata
77.45.20↔	Biopsia del femore, Biopsia a cielo aperto	80.20.99↔	Artroscopia, sede non specificata, altro
77.45.99↔	Biopsia del femore, altro	80.21.00↔	Artroscopia della spalla, NAS
77.46.00↔	Biopsia della rotula, NAS	80.21.10↔	Artroscopia diagnostica della spalla
77.46.20↔	Biopsia della rotula e metatarso, Biopsia a cielo aperto	80.21.20↔	Riduzione assistita artroscopicamente di frattura dell'articolazione omero-glenoidea
77.46.99↔	Biopsia della rotula, altro	80.21.99↔	Artroscopia della spalla, altro
77.47.00↔	Biopsia della tibia e fibula, NAS	80.22.00↔	Artroscopia del gomito, NAS
77.47.20↔	Biopsia della tibia e fibula, Biopsia a cielo aperto	80.22.10↔	Artroscopia diagnostica del gomito,
77.47.99↔	Biopsia della tibia e fibula, altro	80.22.20↔	Riduzione assistita artroscopicamente di frattura del gomito
77.48.00↔	Biopsia del tarso e metatarso, NAS	80.22.99↔	Artroscopia del gomito, altro
77.48.20↔	Biopsia del tarso e metatarso, Biopsia a cielo aperto	80.23.00↔	Artroscopia del polso, NAS
77.48.99↔	Biopsia del tarso e metatarso, altro	80.23.10↔	Artroscopia diagnostica del polso
77.49.00↔	Biopsia di altre ossa specificate, escluse quelle facciali, NAS	80.23.20↔	Riduzione assistita artroscopicamente di frattura del polso
77.49.21↔	Biopsia di altre ossa specificate, escluse quelle facciali, Biopsia della colonna vertebrale, Biopsia a cielo aperto	80.23.99↔	Artroscopia del polso, altro
77.49.41↔	Biopsia di altre ossa specificate, escluse quelle facciali, Biopsia di falangi dei piedi, Biopsia a cielo aperto	80.24↔	Artroscopia della mano e delle dita della mano
77.49.91↔	Biopsia di altre ossa specificate, escluse quelle facciali, Biopsia a cielo aperto	80.25.00↔	Artroscopia dell'anca, NAS
77.49.99↔	Biopsia di altre ossa specificate, escluse quelle facciali, altro		
79.12.00↔	Riduzione chiusa di frattura di radio e ulna, con fissazione interna, NAS		
79.12.10↔	Riduzione chiusa di frattura del radio distale, con fissazione interna con filo o cerchiaggio dinamico		
79.12.11↔	Riduzione chiusa di frattura del radio distale, con fissazione interna con filo endomidollare		
79.12.12↔	Riduzione chiusa di frattura del radio distale, con fissazione interna con chiodo endomidollare		
79.12.13↔	Riduzione chiusa di frattura del radio distale mediante fissazione interna con tecnica mini-invasiva con palloncino		
79.12.19↔	Riduzione chiusa di frattura del radio distale, con altra fissazione interna (es. vite, placca)		

80.25.10↔	Artroscopia diagnostica dell'anca	80.37.20↔	Biopsia artroscopica delle strutture articolari della caviglia
80.25.20↔	Riduzione assistita artroscopicamente di frattura dell'anca	80.37.30↔	Biopsia a cielo aperto delle strutture articolari della caviglia
80.25.99↔	Artroscopia dell'anca, altro	80.37.99↔	Biopsia delle strutture articolari della caviglia, altro
80.26.00↔	Artroscopia del ginocchio, NAS	80.38.00↔	Biopsia delle strutture articolari del piede e delle dita del piede, NAS
80.26.10↔	Artroscopia diagnostica del ginocchio	80.38.20↔	Biopsia artroscopica delle strutture articolari del piede e delle dita del piede
80.26.20↔	Riduzione assistita artroscopicamente di frattura del ginocchio	80.38.30↔	Biopsia a cielo aperto delle strutture articolari del piede e delle dita del piede
80.26.99↔	Artroscopia del ginocchio, altro	80.38.99↔	Biopsia delle strutture articolari del piede e delle dita del piede, altro
80.27.00↔	Artroscopia della caviglia, NAS	80.39.00↔	Biopsia di strutture articolari di altra sede specificata, NAS
80.27.10↔	Artroscopia diagnostica della caviglia	80.39.21↔	Biopsia artroscopica delle strutture articolari dell'articolazione sterno-clavicolare
80.27.20↔	Riduzione assistita artroscopicamente di frattura della caviglia	80.39.29↔	Biopsia artroscopica di strutture articolari di altra sede specificata, altro
80.27.99↔	Artroscopia della caviglia, altro	80.39.30↔	Biopsia a cielo aperto di strutture articolari di altra sede specificata
80.28↔	Artroscopia del piede e delle dita del piede	80.39.40↔	Biopsia di strutture articolari di altra sede specificata, Biopsia delle strutture articolari della colonna vertebrale
80.29.00↔	Artroscopia di altra sede specificata, NAS	80.39.99↔	Biopsia di strutture articolari di altra sede specificata, altro
80.29.10↔	Artroscopia diagnostica dell'articolazione temporo-mandibolare	80.6x.00↔	Meniscectomia del ginocchio, NAS
80.29.11↔	Artroscopia diagnostica di articolazione del torace (coste e sterno)	80.6x.10↔	Meniscectomia del ginocchio, per via artroscopica, parziale
80.29.12↔	Artroscopia diagnostica della colonna vertebrale	80.6x.11↔	Meniscectomia del ginocchio, per via artroscopica, totale
80.29.19↔	Artroscopia diagnostica di altra sede specificata	80.6x.20↔	Meniscectomia del ginocchio, chirurgica a cielo aperto, parziale
80.29.99↔	Artroscopia di altra sede specificata, altro	80.6x.21↔	Meniscectomia del ginocchio, chirurgica a cielo aperto, totale
80.31.00↔	Biopsia delle strutture articolari della spalla, NAS	80.6x.99↔	Meniscectomia del ginocchio, altro
80.31.20↔	Biopsia artroscopica delle strutture articolari della spalla	80.80.10↔	Altra asportazione o distruzione locale di lesione dell'articolazione, per via artroscopica
80.31.30↔	Biopsia a cielo aperto delle strutture articolari della spalla	80.82.10↔	Asportazione o distruzione locale di lesione dell'articolazione del gomito per via artroscopica
80.31.99↔	Biopsia delle strutture articolari della spalla, altro	80.83.10↔	Asportazione o distruzione locale di lesione dell'articolazione del polso per via artroscopica
80.32.00↔	Biopsia delle strutture articolari del gomito, NAS	80.87.10↔	Asportazione o distruzione locale di lesione dell'articolazione talocrurale per via artroscopica
80.32.20↔	Biopsia artroscopica delle strutture articolari del gomito	80.87.20↔	Asportazione o distruzione locale di lesione dell'articolazione subtalare per via artroscopica
80.32.30↔	Biopsia a cielo aperto delle strutture articolari del gomito	80.88.10↔	Asportazione o distruzione locale di lesione dell'articolazione del piede e delle dita del piede per via artroscopica
80.32.99↔	Biopsia delle strutture articolari del gomito, altro	80.89.10↔	Asportazione o distruzione locale di lesione dell'articolazione sterno-clavicolare per via artroscopica
80.33.00↔	Biopsia delle strutture articolari del polso, NAS	80.89.20↔	Asportazione o distruzione locale di lesione dell'articolazione sacroiliaca per via artroscopica
80.33.20↔	Biopsia artroscopica delle strutture articolari del polso	80.89.40↔	Asportazione o distruzione locale di lesione dell'articolazione di altra sede specificata per via artroscopica
80.33.30↔	Biopsia a cielo aperto delle strutture articolari del polso	81.90.10↔	Trapianto autologo su articolazioni di condrociti prodotti da una matrice, per via artroscopica
80.33.99↔	Biopsia delle strutture articolari del polso, altro		
80.34.00↔	Biopsia delle strutture articolari della mano e delle dita della mano, NAS		
80.34.20↔	Biopsia artroscopica delle strutture articolari della mano e delle dita della mano		
80.34.30↔	Biopsia a cielo aperto delle strutture articolari della mano e delle dita della mano		
80.34.99↔	Biopsia delle strutture articolari della mano e delle dita della mano, altro		
80.35.00↔	Biopsia delle strutture articolari dell'anca, NAS		
80.35.20↔	Biopsia artroscopica delle strutture articolari dell'anca		
80.35.30↔	Biopsia a cielo aperto delle strutture articolari dell'anca		
80.35.99↔	Biopsia delle strutture articolari dell'anca, altro		
80.36.00↔	Biopsia delle strutture articolari del ginocchio, NAS		
80.36.20↔	Biopsia artroscopica delle strutture articolari del ginocchio		
80.36.30↔	Biopsia a cielo aperto delle strutture articolari del ginocchio		
80.36.99↔	Biopsia delle strutture articolari del ginocchio, altro		
80.37.00↔	Biopsia delle strutture articolari della caviglia, NAS		

DRG I20**Interventi sul piede**

Nessuna Diagnosi principale nella Tabella I20-1 e Procedura nella tabella I20-8 o almeno una Procedura nella tabella I20-9

DRG I20A**Interventi al piede con interventi multipli altamente complessi o con intervento altamente complesso con diagnostica complessa**

(Almeno due Procedure nella tabella I20-10 o Beidseitige Prozedur nella tabella I20-11 o Procedura nella tabella I20-12 o Diagnosi nella tabella I20-2) e (Procedura nella tabella I20-13 e Diagnosi nella tabella I20-3 o almeno due Procedure nella tabella I20-13 o Diagnosi nella tabella I20-4)

DRG I20B**Interventi al piede con interventi multipli altamente complessi o con intervento altamente complesso con diagnostica complessa, età < 16 anni**

(Almeno due Procedure nella tabella I20-10 o Beidseitige Prozedur nella tabella I20-11 o Procedura nella tabella I20-12 o Diagnosi nella tabella I20-2) e Età < 16 anni

DRG I20C**Interventi al piede con interventi multipli altamente complessi o con intervento altamente complesso con diagnostica complessa, età > 15 anni o intervento / diagnostica complessa, grave lesione dei tessuti molli, età < 16 anni**

Almeno due Procedure nella tabella I20-10 o Beidseitige Prozedur nella tabella I20-11 o Procedura nella tabella I20-12 o Diagnosi nella tabella I20-2 o (Procedura nella tabella I20-10 o Diagnosi nella tabella I20-5 o Diagnosi nella tabella I20-4) e (Procedura nella tabella I20-10 e Diagnosi nella tabella I20-3 o Età < 16 anni o Diagnosi nella tabella I20-4)

DRG I20D**Interventi al piede con intervento complesso o diagnostica complessa, grave lesione dei tessuti molli, età > 15 anni o intervento specifico, frattura del calcagno o diagnosi complicante**

Procedura nella tabella I20-10 o Diagnosi nella tabella I20-5 o Diagnosi nella tabella I20-4 o Procedura nella tabella I20-14 o Procedura nella tabella I20-15 o Diagnosi principale nella tabella I20-6 o Beidseitige Prozedur nella tabella I20-16 o Diagnosi nella tabella I20-7

DRG I20E**Interventi al piede, età < 16 anni**

Età < 16 anni

DRG I20F**Interventi al piede, età > 15 anni**08
I20**Diagnosi principale I20-1**

C40.1	Tumore Maligno: Ossa corte dell'arto superiore	M18.9	Artrosi, non specificata, della prima articolazione carpometacarpica
C47.1	Tumore Maligno: Nervi periferici dell'arto superiore, inclusa la spalla	M20.0	Deformità di uno o più dita della mano
C49.1	Tumore Maligno: Tessuto connettivo e tessuti molli dell'arto superiore, inclusa la spalla	M21.84	Altre deformità acquisite degli arti specificate: mano
D16.1	Tumore benigno: Ossa corte dell'arto superiore	M21.94	Deformità acquisita di arto non specificata: mano
D21.1	Tumore benigno: Connettivo ed altri tessuti molli dell'arto superiore, inclusa la spalla	M24.04	Corpo libero endoarticolare: mano
M00.04	Artrite e poliartrite stafilococcica: mano	M24.14	Altri disturbi delle cartilagini articolari: mano
M00.14	Artrite e poliartrite pneumococcica: mano	M24.34	Lussazione e sublussazione patologiche di articolazione non classificata altrove: mano
M00.24	Altre artriti e poliartriti streptococciche: mano	M24.44	Lussazione e sublussazione recidivanti di articolazione: mano
M00.84	Artrite e poliartrite da altri batteri specificati: mano	M24.54	Contrattura articolare: mano
M00.94	Artrite piogenica non specificata: mano	M24.64	Anchilosi articolare: mano
M02.04	Artropatia successiva a bypass intestinale: mano	M24.84	Altre specifiche lesioni articolari non classificate altrove: mano
M02.14	Artropatia post-dissenterica: mano	M24.94	Lesione articolare non specificata: mano
M02.24	Artropatia post-vaccinale: mano	M25.04	Emartrosi: mano
M02.34	Malattia di Reiter: mano	M25.14	Fistola articolare: mano
M02.84	Altre artropatie reattive: mano	M25.24	Iperlassità articolare: mano
M02.94	Artropatia reattiva non specificata: mano	M25.34	Altra instabilità articolare: mano
M11.04	Malattia da deposito di cristalli di idrossiapatite: mano	M25.44	Versamento articolare: mano
M11.14	Condrococalcinosi familiare: mano	M25.54	Dolore articolare: mano
M11.24	Altra condrococalcinosi: mano	M25.64	Rigidità articolare non classificata altrove: mano
M11.84	Altra artropatia, specificata, da microcristalli: mano	M25.74	Osteofitosi: mano
M11.94	Artropatia da microcristalli non specificata: mano	M25.84	Altri disturbi articolari specificati: mano
M12.14	Malattia di Kaschin-Beck: mano	M25.94	Disturbo articolare non specificato: mano
M12.24	Sinovite villonodulare (pigmentata): mano	M65.84	Altre sinoviti e tenosinoviti: mano
M12.34	Reumatismo palindromico: mano	M66.24	Rottura spontanea di tendini estensori: mano
M12.44	Idrartrosi intermittente: mano	M66.30	Rottura spontanea di tendini flessori: Localizzazioni multiple
M12.54	Artropatia traumatica: mano	M66.34	Rottura spontanea di tendini flessori: mano
M12.84	Altre artropatie specificate non classificate altrove: mano	M72.0	Fibromatosi della fascia palmare [Dupuytren]
M13.14	Monoartrite non classificata altrove: mano	M86.04	Osteomielite acuta ematogena: mano
M13.84	Altre artriti specificate: mano	M86.14	Altra osteomielite acuta: mano
M13.94	Artrite non specificata: mano	M86.24	Osteomielite subacuta: mano
M18.0	Artrosi primaria della prima articolazione carpometacarpica bilaterale (rizartrosi)	M86.34	Osteomielite cronica multifocale: mano
M18.1	Altra artrosi primaria della prima articolazione carpometacarpica	M86.44	Osteomielite cronica con fistola: mano
M18.2	Artrosi post-traumatica bilaterale della prima articolazione carpometacarpica	M86.54	Altra osteomielite cronica ematogena: mano
M18.3	Altra artrosi post-traumatica della prima articolazione carpometacarpica	M86.64	Altra osteomielite cronica: mano
M18.4	Altra artrosi secondaria bilaterale della prima articolazione carpometacarpica	M86.84	Altra osteomielite: mano
M18.5	Altra artrosi secondaria della prima articolazione carpometacarpica	M86.94	Osteomielite non specificata: mano
		M87.14	Osteonecrosi da farmaci: mano
		M87.24	Osteonecrosi da un trauma anteriore: mano
		M87.34	Altra osteonecrosi secondaria: mano
		M87.84	Altra osteonecrosi: mano
		M87.94	Osteonecrosi non specificata: mano
		M89.64	Osteopatia consecutiva a poliomielite: mano

Q68.1	Deformazione congenita della mano	S62.4	Fratture multiple di ossa metacarpi
Q69.0	Dito(a) della mano accessorio(e)	S62.50	Frattura del pollice: Parte non specificata
Q69.1	Pollice(i) accessorio(i)	S62.51	Frattura del pollice: Falange prossimale
Q70.0	Fusione delle dita della mano	S62.52	Frattura del pollice: Falange distale
Q70.1	Mano palmata	S62.60	Frattura di altro dito della mano: Parte non specificata
Q71.0	Assenza completa dell' arto(i) superiore(i)	S62.61	Frattura di altro dito della mano: Falange prossimale
Q71.1	Assenza completa del braccio e dell' avambraccio con presenza di mano	S62.62	Frattura di altro dito della mano: Falange media
		S62.63	Frattura di altro dito della mano: Falange distale
Q71.3	Assenza di mano o dito(a)	S62.7	Fratture multiple delle dita della mano
Q71.6	Bidattilia [Mano a chele di aragosta]	S62.8	Frattura di altre e non specificate parti del polso e della mano
S56.0	Traumatismo di muscoli e di tendini flessori del pollice a livello dell'avambraccio	S63.10	Lussazione di dito della mano: Parte non specificata
S56.1	Traumatismo di muscoli e di tendini flessori di altre(o) dita(o) a livello dell'avambraccio	S63.11	Lussazione di dito della mano: (Articolazione) metacarpofalangea
S56.3	Traumatismo di muscoli o di tendini estensori o abduttori del pollice a livello dell'avambraccio	S63.12	Lussazione di dito della mano: (Articolazione) interfalangea
S56.4	Traumatismo di muscoli e di tendini estensori di altre(o) dita(o) a livello dell'avambraccio	S63.2	Lussazioni multiple di dita della mano
S62.20	Frattura del primo osso metacarpale: Parte non specificata	S63.4	Rottura traumatica di legamento di dito della mano a livello della (e) articolazione(i) metacarpofalangea(e) e interfalangea(e)
S62.21	Frattura del primo osso metacarpale: Base	S63.60	Distorsione e distrazione di dito(a) della mano: Parte non specificata
S62.22	Frattura del primo osso metacarpale: Corpo	S63.61	Distorsione e distrazione di dito(a) della mano: (Articolazione) metacarpofalangea
S62.23	Frattura del primo osso metacarpale: Collo	S63.62	Distorsione e distrazione di dito(a) della mano: (Articolazione) interfalangea
S62.24	Frattura del primo osso metacarpale: Testa	S63.68	Distorsione e distrazione di dito(a) della mano: Altre parti
S62.30	Frattura di altro osso metacarpale: Parte non specificata	S63.7	Distorsione e distrazione di altre e non specificate parti della mano
S62.31	Frattura di altro osso metacarpale: Base	T87.0	Complicanze di reimpianto di (parte di) arto superiore
S62.32	Frattura di altro osso metacarpale: Corpo		
S62.33	Frattura di altro osso metacarpale: Collo		
S62.34	Frattura di altro osso metacarpale: Testa		

Diagnosi I20-2

G80.0	Paralisi cerebrale con quadriplegia spastica	G80.4	Paralisi cerebrale atassica
G80.1	Paralisi cerebrale con diplegia spastica	G80.8	Altra paralisi cerebrale infantile
G80.2	Paralisi cerebrale infantile con emiplegia spastica	G80.9	Paralisi cerebrale infantile non specificata
G80.3	Paralisi cerebrale discinetica		

Diagnosi I20-3

G80.0	Paralisi cerebrale con quadriplegia spastica	M07.17	Artrite mutilante {L40.5}: caviglia e piede
G80.1	Paralisi cerebrale con diplegia spastica	M07.30	Altre artropatie psoriasiche {L40.5}: Localizzazioni multiple
G80.2	Paralisi cerebrale infantile con emiplegia spastica	M07.37	Altre artropatie psoriasiche {L40.5}: caviglia e piede
G80.3	Paralisi cerebrale discinetica	M07.40	Artropatia in morbo di Crohn [enterite regionale] {K50.-}: Localizzazioni multiple
G80.4	Paralisi cerebrale atassica	M07.47	Artropatia in morbo di Crohn [enterite regionale] {K50.-}: caviglia e piede
G80.8	Altra paralisi cerebrale infantile	M07.50	Artropatia in colite ulcerosa {K51.-}: Localizzazioni multiple
G80.9	Paralisi cerebrale infantile non specificata	M07.57	Artropatia in colite ulcerosa {K51.-}: caviglia e piede
M05.00	Sindrome di Felty: Localizzazioni multiple	M07.60	Altre artropatie enteropatiche: Localizzazioni multiple
M05.07	Sindrome di Felty: caviglia e piede	M07.67	Altre artropatie enteropatiche: caviglia e piede
M05.30	Artrite reumatoide con interessamento di altri organi e apparati: Localizzazioni multiple	M08.00	Artrite reumatoide giovanile: Localizzazioni multiple
M05.37	Artrite reumatoide con interessamento di altri organi e apparati: caviglia e piede	M08.07	Artrite reumatoide giovanile: caviglia e piede
M05.80	Altra artrite reumatoide sieropositiva: Localizzazioni multiple	M08.10	Spondilite anchilosante giovanile: Localizzazioni multiple
M05.87	Altra artrite reumatoide sieropositiva: caviglia e piede	M08.17	Spondilite anchilosante giovanile: caviglia e piede
M05.90	Artrite reumatoide sieropositiva non specificata: Localizzazioni multiple	M08.20	Artrite giovanile con esordio sistemico: Localizzazioni multiple
M05.97	Artrite reumatoide sieropositiva non specificata: caviglia e piede	M08.27	Artrite giovanile con esordio sistemico: caviglia e piede
M06.00	Artrite reumatoide sieronegativa: Localizzazioni multiple	M08.3	Artrite cronica giovanile (sieronegativa), forma poliarticolare
M06.07	Artrite reumatoide sieronegativa: caviglia e piede	M08.40	Artrite cronica giovanile (sieronegativa), forma pauciarticolare: Localizzazioni multiple
M06.10	Morbo di Still dell'adulto: Localizzazioni multiple	M08.47	Artrite cronica giovanile (sieronegativa), forma pauciarticolare: caviglia e piede
M06.17	Morbo di Still dell'adulto: caviglia e piede	M08.80	Altra artrite giovanile: Localizzazioni multiple
M06.40	Poliartropatia infiammatoria: Localizzazioni multiple	M08.87	Altra artrite giovanile: caviglia e piede
M06.47	Poliartropatia infiammatoria: caviglia e piede	M08.90	Artrite giovanile non specificata: Localizzazioni multiple
M06.80	Altra artrite reumatoide specificata: Localizzazioni multiple	M08.97	Artrite giovanile non specificata: caviglia e piede
M06.87	Altra artrite reumatoide specificata: caviglia e piede	M09.00	Artrite giovanile in psoriasi {L40.5}: Localizzazioni multiple
M06.90	Artrite reumatoide non specificata: Localizzazioni multiple	M09.07	Artrite giovanile in psoriasi {L40.5}: caviglia e piede
M06.97	Artrite reumatoide non specificata: caviglia e piede	M09.10	Artrite giovanile in morbo di Crohn [enterite regionale] {K50.-}: Localizzazioni multiple
M07.00	Artropatia psoriatica interfalangea distale {L40.5}: Localizzazioni multiple	M09.17	Artrite giovanile in morbo di Crohn [enterite regionale] {K50.-}: caviglia e piede
M07.07	Artropatia psoriatica interfalangea distale {L40.5}: caviglia e piede	M09.20	Artrite giovanile in colite ulcerosa {K51.-}: Localizzazioni multiple
M07.10	Artrite mutilante {L40.5}: Localizzazioni multiple		

M09.27	Artrite giovanile in colite ulcerosa {K51.-}: caviglia e piede	S41.86	Danno ai tessuti molli di terzo grado su frattura o lussazione chiusa del braccio
M09.80	Artrite giovanile in altre malattie classificate altrove: Localizzazioni multiple	S41.88	Danno ai tessuti molli di secondo grado su frattura o lussazione aperta del braccio
M09.87	Artrite giovanile in altre malattie classificate altrove: caviglia e piede	S41.89	Danno ai tessuti molli di terzo grado su frattura o lussazione aperta del braccio
M96.0	Pseudoartrosi dopo fusione o artrodesi		
S01.83	Ferita aperta (qualsiasi parte della testa) in collegamento con traumatismo intracranico	S51.86	Danno ai tessuti molli di terzo grado su frattura o lussazione chiusa dell'avambraccio
S01.86	Danno ai tessuti molli di terzo grado su frattura o lussazione chiusa della testa	S51.88	Danno ai tessuti molli di secondo grado su frattura o lussazione aperta dell'avambraccio
S01.88	Danno ai tessuti molli di secondo grado su frattura o lussazione aperta della testa	S51.89	Danno ai tessuti molli di terzo grado su frattura o lussazione aperta dell'avambraccio
S01.89	Danno ai tessuti molli di terzo grado su frattura o lussazione aperta della testa	S61.86	Danno ai tessuti molli di terzo grado su frattura o lussazione chiusa del polso e della mano
S11.86	Danno ai tessuti molli di terzo grado su frattura o lussazione chiusa del collo	S61.88	Danno ai tessuti molli di secondo grado su frattura o lussazione aperta del polso e della mano
S11.88	Danno ai tessuti molli di secondo grado su frattura o lussazione aperta del collo	S61.89	Danno ai tessuti molli di terzo grado su frattura o lussazione aperta del polso e della mano
S11.89	Danno ai tessuti molli di terzo grado su frattura o lussazione aperta del collo	S71.86	Danno ai tessuti molli di terzo grado su frattura o lussazione chiusa dell'anca e della coscia
S21.83	Ferita aperta (qualsiasi parte del torace) in collegamento con traumatismo intratoracico	S71.88	Danno ai tessuti molli di secondo grado su frattura o lussazione aperta dell'anca e della coscia
S21.86	Danno ai tessuti molli di terzo grado su frattura o lussazione chiusa del torace	S71.89	Danno ai tessuti molli di terzo grado su frattura o lussazione aperta dell'anca e della coscia
S21.88	Danno ai tessuti molli di secondo grado su frattura o lussazione aperta del torace	S81.86	Danno ai tessuti molli di terzo grado su frattura o lussazione chiusa della gamba
S21.89	Danno ai tessuti molli di terzo grado su frattura o lussazione aperta del torace	S81.88	Danno ai tessuti molli di secondo grado su frattura o lussazione aperta della gamba
S31.83	Ferita aperta (qualsiasi parte dell'addome, dei lombi e della pelvi) in collegamento con traumatismo intraaddominale	S81.89	Danno ai tessuti molli di terzo grado su frattura o lussazione aperta della gamba
S31.86	Danno ai tessuti molli di terzo grado su frattura o lussazione chiusa della colonna lombare e della pelvi	S91.86	Danno ai tessuti molli di terzo grado su frattura o lussazione chiusa del piede
S31.88	Danno ai tessuti molli di secondo grado su frattura o lussazione aperta della colonna lombare e della pelvi	S91.88	Danno ai tessuti molli di secondo grado su frattura o lussazione aperta del piede
S31.89	Danno ai tessuti molli di terzo grado su frattura o lussazione aperta della colonna lombare e della pelvi	S91.89	Danno ai tessuti molli di terzo grado su frattura o lussazione aperta del piede

Diagnosi I20-4

M00.07	Artrite e poliartrite stafilococcica: caviglia e piede	M86.27	Osteomielite subacuta: caviglia e piede
M00.17	Artrite e poliartrite pneumococcica: caviglia e piede	M86.37	Osteomielite cronica multifocale: caviglia e piede
M00.27	Altre artriti e poliartriti streptococciche: caviglia e piede	M86.47	Osteomielite cronica con fistola: caviglia e piede
M00.87	Artrite e poliartrite da altri batteri specificati: caviglia e piede	M86.57	Altra osteomielite cronica ematogena: caviglia e piede
M00.97	Artrite piogenica non specificata: caviglia e piede	M86.67	Altra osteomielite cronica: caviglia e piede
M86.00	Osteomielite acuta ematogena: Localizzazioni multiple	M86.87	Altra osteomielite: caviglia e piede
M86.17	Altra osteomielite acuta: caviglia e piede	M86.97	Osteomielite non specificata: caviglia e piede

Diagnosi I20-5

S01.83	Ferita aperta (qualsiasi parte della testa) in collegamento con traumatismo intracranico	S31.83	Ferita aperta (qualsiasi parte dell'addome, dei lombi e della pelvi) in collegamento con traumatismo intraaddominale
S01.86	Danno ai tessuti molli di terzo grado su frattura o lussazione chiusa della testa	S31.86	Danno ai tessuti molli di terzo grado su frattura o lussazione chiusa della colonna lombare e della pelvi
S01.88	Danno ai tessuti molli di secondo grado su frattura o lussazione aperta della testa	S31.88	Danno ai tessuti molli di secondo grado su frattura o lussazione aperta della colonna lombare e della pelvi
S01.89	Danno ai tessuti molli di terzo grado su frattura o lussazione aperta della testa	S31.89	Danno ai tessuti molli di terzo grado su frattura o lussazione aperta della colonna lombare e della pelvi
S11.86	Danno ai tessuti molli di terzo grado su frattura o lussazione chiusa del collo	S41.86	Danno ai tessuti molli di terzo grado su frattura o lussazione chiusa del braccio
S11.88	Danno ai tessuti molli di secondo grado su frattura o lussazione aperta del collo	S41.88	Danno ai tessuti molli di secondo grado su frattura o lussazione aperta del braccio
S11.89	Danno ai tessuti molli di terzo grado su frattura o lussazione aperta del collo	S41.89	Danno ai tessuti molli di terzo grado su frattura o lussazione aperta del braccio
S21.83	Ferita aperta (qualsiasi parte del torace) in collegamento con traumatismo intratoracico	S51.86	Danno ai tessuti molli di terzo grado su frattura o lussazione chiusa dell'avambraccio
S21.86	Danno ai tessuti molli di terzo grado su frattura o lussazione chiusa del torace	S51.88	Danno ai tessuti molli di secondo grado su frattura o lussazione aperta dell'avambraccio
S21.88	Danno ai tessuti molli di secondo grado su frattura o lussazione aperta del torace	S51.89	Danno ai tessuti molli di terzo grado su frattura o lussazione aperta dell'avambraccio
S21.89	Danno ai tessuti molli di terzo grado su frattura o lussazione aperta del torace	S61.86	Danno ai tessuti molli di terzo grado su frattura o lussazione chiusa del polso e della mano

S61.88	Danno ai tessuti molli di secondo grado su frattura o lussazione aperta del polso e della mano	S81.88	Danno ai tessuti molli di secondo grado su frattura o lussazione aperta della gamba
S61.89	Danno ai tessuti molli di terzo grado su frattura o lussazione aperta del polso e della mano	S81.89	Danno ai tessuti molli di terzo grado su frattura o lussazione aperta della gamba
S71.86	Danno ai tessuti molli di terzo grado su frattura o lussazione chiusa dell'anca e della coscia	S91.86	Danno ai tessuti molli di terzo grado su frattura o lussazione chiusa del piede
S71.88	Danno ai tessuti molli di secondo grado su frattura o lussazione aperta dell'anca e della coscia	S91.88	Danno ai tessuti molli di secondo grado su frattura o lussazione aperta del piede
S71.89	Danno ai tessuti molli di terzo grado su frattura o lussazione aperta dell'anca e della coscia	S91.89	Danno ai tessuti molli di terzo grado su frattura o lussazione aperta del piede
S81.86	Danno ai tessuti molli di terzo grado su frattura o lussazione chiusa della gamba		

Diagnosi principale I20-6

S92.0 Frattura del calcagno

Diagnosi I20-7

M05.00	Sindrome di Felty: Localizzazioni multiple	M06.00	Artrite reumatoide sieronegativa: Localizzazioni multiple
M05.07	Sindrome di Felty: caviglia e piede	M06.07	Artrite reumatoide sieronegativa: caviglia e piede
M05.10	Malattia polmonare reumatoide {J99.0}: Localizzazioni multiple	M06.10	Morbo di Still dell'adulto: Localizzazioni multiple
M05.17	Malattia polmonare reumatoide {J99.0}: caviglia e piede	M06.17	Morbo di Still dell'adulto: caviglia e piede
M05.20	Vascolite reumatoide: Localizzazioni multiple	M06.20	Borsite reumatoide: Localizzazioni multiple
M05.27	Vascolite reumatoide: caviglia e piede	M06.27	Borsite reumatoide: caviglia e piede
M05.30	Artrite reumatoide con interessamento di altri organi e apparati: Localizzazioni multiple	M06.30	Nodulo reumatoide: Localizzazioni multiple
M05.37	Artrite reumatoide con interessamento di altri organi e apparati: caviglia e piede	M06.37	Nodulo reumatoide: caviglia e piede
M05.80	Altra artrite reumatoide sieropositiva: Localizzazioni multiple	M06.40	Poliartropatia infiammatoria: Localizzazioni multiple
M05.87	Altra artrite reumatoide sieropositiva: caviglia e piede	M06.47	Poliartropatia infiammatoria: caviglia e piede
M05.90	Artrite reumatoide sieropositiva non specificata: Localizzazioni multiple	M06.80	Altra artrite reumatoide specificata: Localizzazioni multiple
M05.97	Artrite reumatoide sieropositiva non specificata: caviglia e piede	M06.87	Altra artrite reumatoide specificata: caviglia e piede
		M06.90	Artrite reumatoide non specificata: Localizzazioni multiple
		M06.97	Artrite reumatoide non specificata: caviglia e piede

Procedura I20-8

81.28↔	Fusione interfalangea	86.85.60↔	Asportazione di strutture doppie in caso di sindattilia o polidattilia con ricostruzione articolare, del piede
82.82↔	Riparazione di schisi della mano	86.85.70↔	Correzione di polisindattilia mediante fusione di elementi doppi, della mano
86.85.00↔	Correzione di sindattilia, NAS	86.85.80↔	Correzione di polisindattilia mediante fusione di elementi doppi, del piede
86.85.30↔	Separazione di sindattilia completa con plastica di avanzamento, plastica apicale o ricostruzione dei legamenti collaterali, della mano	86.85.99↔	Correzione di sindattilia, altro
86.85.40↔	Separazione di sindattilia completa con plastica di avanzamento, plastica apicale o ricostruzione dei legamenti collaterali, del piede		
86.85.50↔	Asportazione di strutture doppie in caso di sindattilia o polidattilia con ricostruzione articolare, della mano		

Procedura I20-9

04.44↔	Liberazione del tunnel tarsale	77.18.22↔	Altra incisione del calcagno senza sezione, Rimozione di corpo estraneo
77.08.00↔	Sequestrectomia del tarso e del metatarso, NAS	77.18.23↔	Altra incisione del calcagno senza sezione, Impianto e rimozione di sistema di somministrazione farmacologica
77.08.10↔	Sequestrectomia del tarso e del metatarso, senza impianto di sistema di somministrazione farmacologica	77.18.24↔	Altra incisione del calcagno senza sezione, Drenaggio
77.08.11↔	Sequestrectomia del tarso e del metatarso, con impianto di sistema di somministrazione farmacologica	77.18.29↔	Altra incisione del calcagno senza sezione, altro
77.08.99↔	Sequestrectomia del tarso e del metatarso, altro	77.18.30↔	Altra incisione di altre ossa del tarso senza sezione, NAS
77.18.00↔	Altra incisione di tarso e metatarso senza sezione, NAS	77.18.31↔	Altra incisione di altre ossa del tarso senza sezione, Esplorazione e trapanazione
77.18.10↔	Altra incisione del talo senza sezione, NAS	77.18.32↔	Altra incisione di altre ossa del tarso senza sezione, Rimozione di corpo estraneo
77.18.11↔	Altra incisione del talo senza sezione, Esplorazione e trapanazione	77.18.33↔	Altra incisione di altre ossa del tarso senza sezione, Impianto e rimozione di sistema di somministrazione farmacologica
77.18.12↔	Altra incisione del talo senza sezione, Rimozione di corpo estraneo	77.18.34↔	Altra incisione di altre ossa del tarso senza sezione, Drenaggio
77.18.13↔	Altra incisione del talo senza sezione, Impianto e rimozione di sistema di somministrazione farmacologica	77.18.39↔	Altra incisione di altre ossa del tarso senza sezione, altro
77.18.14↔	Altra incisione del talo senza sezione, Drenaggio	77.18.40↔	Altra incisione del metatarso senza sezione, NAS
77.18.19↔	Altra incisione del talo senza sezione, altro	77.18.41↔	Altra incisione del metatarso senza sezione, Esplorazione e trapanazione
77.18.20↔	Altra incisione del calcagno senza sezione, NAS	77.18.42↔	Altra incisione del metatarso senza sezione, Rimozione di corpo estraneo
77.18.21↔	Altra incisione del calcagno senza sezione, Esplorazione e trapanazione		

77.18.43↔	Altra incisione del metatarso senza sezione, Impianto e rimozione di sistema di somministrazione farmacologica	78.18.15↔	Riduzione aperta di frattura pluriframmentaria del metatarso con fissatore esterno
77.18.44↔	Altra incisione del metatarso senza sezione, Drenaggio	78.18.99↔	Applicazione di fissatore esterno di tarso e metatarso (Incl. Riduzione di frattura), altro
77.18.49↔	Altra incisione del metatarso senza sezione, altro	78.19.30↔	Riduzione chiusa di frattura di falangi dei piedi con fissatore esterno
77.18.99↔	Altra incisione di tarso e metatarso senza sezione, altro	78.19.31↔	Riduzione aperta di frattura di falangi dei piedi con fissatore esterno
77.28.00↔	Osteotomia cuneiforme del tarso e metatarso, NAS	78.28.00↔	Accorciamento di tarso e metatarso, NAS
77.28.10↔	Osteotomia cuneiforme del talo	78.28.10↔	Epifisiodesi temporanea di tarso e metatarso
77.28.20↔	Osteotomia cuneiforme del calcagno	78.28.11↔	Epifisiodesi permanente di tarso e metatarso
77.28.30↔	Osteotomia cuneiforme di altre ossa tarsali	78.28.12↔	Epifisiolisi terapeutica di tarso e metatarso
77.28.40↔	Osteotomia cuneiforme del metatarso	78.28.20↔	Altro accorciamento del calcagno
77.28.99↔	Osteotomia cuneiforme del tarso e metatarso, altro	78.28.21↔	Altro accorciamento di altre ossa tarsali
77.29.40↔	Osteotomia cuneiforme di falangi dei piedi	78.28.22↔	Altro accorciamento del metatarso
77.38.00↔	Altra sezione del tarso e metatarso, NAS	78.28.99↔	Accorciamento di tarso e metatarso, altro
77.38.10↔	Osteotomia rotativa del tarso	78.29.40↔	Epifisiodesi temporanea di falangi dei piedi
77.38.11↔	Corticotomia per osteogenesi distrattiva del tarso	78.29.41↔	Epifisiodesi permanente di falangi dei piedi
77.38.12↔	Osteotomia complessa (pluridimensionale) (con correzione assiale) del tarso	78.29.42↔	Epifisiolisi terapeutica di falangi dei piedi
77.38.19↔	Altra sezione del tarso	78.29.49↔	Altro accorciamento di falangi dei piedi
77.38.29↔	Altra sezione del metatarso	78.29.99↔	Accorciamento di altre ossa specificate, escluse quelle facciali, altro
77.38.99↔	Altra sezione del tarso e metatarso, altro	78.38.00↔	Allungamento di tarso e metatarso, NAS
77.39.40↔	Osteotomia correttiva di falangi dei piedi	78.38.10↔	Allungamento del calcagno
77.51↔	Correzione di alluce valgo e rigido con asportazione di esostosi, correzione dei tessuti molli e osteotomia del primo metatarso	78.38.19↔	Allungamento di altre ossa tarsali
77.52↔	Correzione di alluce valgo e rigido con asportazione di esostosi, correzione dei tessuti molli e artrodesi	78.38.20↔	Allungamento del metatarso
77.53↔	Correzione di alluce valgo e rigido con altra asportazione di esostosi e correzione dei tessuti molli	78.38.99↔	Allungamento di tarso e metatarso, altro
77.54↔	Asportazione o correzione con osteotomia del quinto metatarso	78.39.30↔	Allungamento di falangi dei piedi
77.56↔	Riparazione di dito a martello	78.48↔	Altri interventi di riparazione o plastica su tarso e metatarso
77.57↔	Riparazione di dito ad artiglio	78.49.13↔	Altri interventi di riparazione o plastica su falangi dei piedi
77.58↔	Altra asportazione, fusione (artrodesi) o riparazione di dita	78.58.00↔	Fissazione interna di tarso e metatarso senza riduzione di frattura, NAS
77.5a↔	Altra asportazione di esostosi per alluce valgo e rigido	78.58.10↔	Revisione senza sostituzione di materiale di osteosintesi di tarso e metatarso
77.68.00↔	Asportazione locale di lesione o tessuto di tarso e metatarso, NAS	78.58.99↔	Fissazione interna di tarso e metatarso senza riduzione di frattura, altro
77.68.10↔	Asportazione locale di lesione o tessuto del tarso	78.59.40↔	Revisione senza sostituzione di materiale di osteosintesi di falangi dei piedi
77.68.11↔	Asportazione locale di lesione o tessuto del metatarso	78.98↔	Inserzione di stimolatore di crescita sul tarso e metatarso
77.68.20↔	Sbrigliamento del tarso	79.17.00↔	Riduzione chiusa di frattura del tarso e metatarso, con fissazione interna, NAS
77.68.21↔	Sbrigliamento del metatarso	79.17.10↔	Riduzione chiusa di frattura del calcagno, con fissazione interna con placca a stabilità angolare
77.68.99↔	Asportazione locale di lesione o tessuto di tarso e metatarso, altro	79.17.11↔	Riduzione chiusa di frattura del calcagno mediante fissazione interna con tecnica mini-invasiva con palloncino
77.69.13↔	Asportazione locale di lesione o tessuto delle falangi dei piedi	79.17.19↔	Riduzione chiusa di frattura del calcagno, con altra fissazione interna (es. vite, placca, filo)
77.69.23↔	Sbrigliamento di falangi dei piedi	79.17.29↔	Riduzione chiusa di altre ossa tarsali e metatarsali, con fissazione interna (es. vite, placca (con stabilità angolare), filo)
77.88↔	Altra osteotomia parziale del tarso e del metatarso	79.17.99↔	Riduzione chiusa di frattura del tarso e metatarso, con fissazione interna, altro
77.89.40↔	Altra osteotomia parziale di falangi dei piedi	79.18↔	Riduzione chiusa di frattura delle falangi del piede, con fissazione interna
77.98.00↔	Ostectomia totale del tarso e del metatarso, NAS	79.27.00↔	Riduzione aperta di frattura del tarso e metatarso, senza fissazione interna, NAS
77.98.10↔	Ostectomia totale del tarso	79.27.10↔	Riduzione aperta di frattura di talo e calcagno, senza fissazione interna
77.98.11↔	Ostectomia totale del metatarso	79.27.11↔	Riduzione aperta di frattura semplice di altre ossa tarsali e metatarsali, senza fissazione interna
77.98.99↔	Ostectomia totale del tarso e del metatarso, altro	79.27.12↔	Riduzione aperta di frattura pluriframmentaria di altre ossa tarsali e metatarsali, senza fissazione interna
77.99.40↔	Ostectomia totale di falangi dei piedi	79.27.99↔	Riduzione aperta di frattura del tarso e metatarso, senza fissazione interna, altro
78.08.10↔	Innesto osseo del tarso e del metatarso, con peduncolo vascolare e anastomosi microvascolare	79.28↔	Riduzione aperta di frattura delle falangi del piede, senza fissazione interna
78.08.11↔	Innesto osseo del tarso e del metatarso, con peduncolo vascolare senza anastomosi microvascolare	79.37.00↔	Riduzione aperta di frattura di tarso e metatarso, con fissazione interna, NAS
78.08.12↔	Innesto osseo del tarso e del metatarso, allogeneo	79.37.10↔	Riduzione aperta di frattura del calcagno e del talo, con fissazione interna con placca
78.08.13↔	Innesto osteocondrale del tarso e del metatarso	79.37.11↔	Riduzione aperta di frattura del calcagno e del talo, con altra fissazione interna
78.09.40↔	Innesto osseo di falangi dei piedi, con peduncolo vascolare e anastomosi microvascolare		
78.09.41↔	Innesto osseo di falangi dei piedi, con peduncolo vascolare senza anastomosi microvascolare		
78.09.42↔	Innesto osteocondrale di falangi dei piedi		
78.18.00↔	Applicazione di fissatore esterno di tarso e metatarso (Incl. Riduzione di frattura), NAS		
78.18.10↔	Riduzione chiusa di frattura del calcagno con fissatore esterno		
78.18.11↔	Riduzione chiusa di frattura di altre ossa tarsali e metatarsali con fissatore esterno		
78.18.12↔	Riduzione aperta di frattura semplice di altre ossa tarsali e metatarsali con fissatore esterno		
78.18.13↔	Riduzione aperta di frattura del calcagno e del talo con fissatore esterno		
78.18.14↔	Riduzione aperta di frattura pluriframmentaria di altre ossa tarsali con fissatore esterno		

79.37.20↔	Riduzione aperta di frattura pluriframmentaria di altre ossa tarsali, con fissazione interna con placca	81.57.00↔	Sostituzione dell'articolazione del piede e delle dita del piede, NAS
79.37.21↔	Riduzione aperta di frattura pluriframmentaria di altre ossa tarsali, con altra fissazione interna	81.57.10↔	Sostituzione dell'articolazione del piede e delle dita del piede, Endoprotesi del tarso
79.37.30↔	Riduzione aperta di frattura pluriframmentaria del metatarso, con fissazione interna	81.57.11↔	Sostituzione dell'articolazione del piede e delle dita del piede, Endoprotesi dell'avampiede o delle dita del piede
79.37.40↔	Riduzione aperta di frattura semplice di altre ossa tarsali e metatarsali, con fissazione interna	81.57.99↔	Sostituzione dell'articolazione del piede e delle dita del piede, altro
79.37.99↔	Riduzione aperta di frattura di tarso e metatarso, con fissazione interna, altro	81.96.40↔	Altra riparazione articolare, Articolazione tibio-fibulare prossimale, NAS
79.38↔	Riduzione aperta di frattura delle falangi del piede, con fissazione interna	81.96.41↔	Altra riparazione articolare, Articolazione tibio-fibulare prossimale, Rifissazione di frammento osteocondrale, per via artroscopica
79.67↔	Sbrigliamento di frattura esposta di tarso e metatarso	81.96.42↔	Altra riparazione articolare, Articolazione tibio-fibulare prossimale, Rifissazione di frammento osteocondrale, chirurgica a cielo aperto
79.68↔	Sbrigliamento di frattura esposta delle falangi del piede	81.96.45↔	Altra riparazione articolare, Articolazione tibio-fibulare prossimale, Innesto di cartilagine e impianto di colture tissutali prodotte in vitro, per via artroscopica
79.88.00↔	Riduzione aperta di lussazione del piede e delle dita del piede, NAS	81.96.46↔	Altra riparazione articolare, Articolazione tibio-fibulare prossimale, Innesto di cartilagine e impianto di colture tissutali prodotte in vitro, chirurgica a cielo aperto
79.88.10↔	Riduzione aperta di lussazione falango-falangea del piede	81.96.49↔	Altra riparazione articolare, Articolazione tibio-fibulare prossimale, altro
79.88.20↔	Riduzione aperta di lussazione metatarso-falangea	81.96.4a↔	Altra riparazione articolare, Articolazione tibio-fibulare prossimale, Perforazione subcondrale, per via artroscopica
79.88.99↔	Riduzione aperta di lussazione del piede e delle dita del piede, altro	81.96.4b↔	Altra riparazione articolare, Articolazione tibio-fibulare prossimale, Perforazione subcondrale, chirurgica a cielo aperto
79.97↔	Interventi non specificati su lesione del tarso e del metatarso	81.96.4c↔	Altra riparazione articolare, Articolazione tibio-fibulare prossimale, Perforazione subcondrale con inserzione di impianto acellulare, per via artroscopica
79.98↔	Interventi non specificati su lesione delle falangi del piede	81.96.50↔	Altra riparazione articolare, Articolazione metatarso-falangea, NAS
80.18.00↔	Altra artrotomia del piede e delle dita del piede, NAS	81.96.51↔	Altra riparazione articolare, Articolazione metatarso-falangea, Rifissazione di frammento osteocondrale, per via artroscopica
80.18.10↔	Artrotomia artroscopica del piede e delle dita del piede, lavaggio articolare con drenaggio	81.96.52↔	Altra riparazione articolare, Articolazione metatarso-falangea, Rifissazione di frammento osteocondrale, chirurgica a cielo aperto
80.18.11↔	Artrotomia artroscopica del piede e delle dita del piede, asportazione di corpo libero intra-articolare	81.96.55↔	Altra riparazione articolare, Articolazione metatarso-falangea, Innesto di cartilagine e impianto di colture tissutali prodotte in vitro, per via artroscopica
80.18.12↔	Artrotomia artroscopica del piede e delle dita del piede, impianto o rimozione di sistema di somministrazione farmacologica	81.96.56↔	Altra riparazione articolare, Articolazione metatarso-falangea, Innesto di cartilagine e impianto di colture tissutali prodotte in vitro, chirurgico a cielo aperto
80.18.20↔	Artrotomia del piede e delle dita del piede, lavaggio articolare con drenaggio	81.96.59↔	Altra riparazione articolare, Articolazione metatarso-falangea, altro
80.18.21↔	Artrotomia del piede e delle dita del piede, asportazione di corpo libero intra-articolare	81.96.5a↔	Altra riparazione articolare, Articolazione metatarso-falangea, Perforazione subcondrale, per via artroscopica
80.18.99↔	Altra artrotomia del piede e delle dita del piede, altro	81.96.5b↔	Altra riparazione articolare, Articolazione metatarso-falangea, Perforazione subcondrale, chirurgica a cielo aperto
80.48.00↔	Incisione di capsula articolare, legamenti o cartilagine del piede e delle dita del piede, NAS	81.96.5c↔	Altra riparazione articolare, Articolazione metatarso-falangea, Perforazione subcondrale con inserzione di impianto acellulare, per via artroscopica
80.48.10↔	Incisione di capsula articolare, legamenti o cartilagine, articolazione metatarso-falangea	81.96.60↔	Altra riparazione articolare, Articolazione interfalangea del piede, NAS
80.48.20↔	Incisione di capsula articolare, legamenti o cartilagine, articolazione interfalangea del piede	81.96.61↔	Altra riparazione articolare, Articolazione interfalangea del piede, Rifissazione di frammento osteocondrale, per via artroscopica
80.48.99↔	Incisione di capsula articolare, legamenti o cartilagine del piede e delle dita del piede, altro	81.96.62↔	Altra riparazione articolare, Articolazione interfalangea del piede, Rifissazione di frammento osteocondrale, chirurgica a cielo aperto
80.78.00↔	Sinoviectomia del piede e delle dita del piede, NAS	81.96.65↔	Altra riparazione articolare, Articolazione interfalangea del piede, Innesto di cartilagine e impianto di colture tissutali prodotte in vitro, per via artroscopica
80.78.10↔	Sinoviectomia artroscopica dell'articolazione tarso-metatarsale	81.96.66↔	Altra riparazione articolare, Articolazione interfalangea del piede, Innesto di cartilagine e impianto di colture tissutali prodotte in vitro, chirurgico a cielo aperto
80.78.11↔	Sinoviectomia artroscopica dell'articolazione metatarso-falangea	81.96.69↔	Altra riparazione articolare, Articolazione interfalangea del piede, altro
80.78.19↔	Altra sinoviectomia artroscopica del piede e delle dita del piede	81.96.6a↔	Altra riparazione articolare, Articolazione interfalangea del piede, Perforazione subcondrale, per via artroscopica
80.78.20↔	Sinoviectomia a cielo aperto dell'articolazione tarso-metatarsale	81.96.6b↔	Altra riparazione articolare, Articolazione interfalangea del piede, Perforazione subcondrale, chirurgica a cielo aperto
80.78.21↔	Sinoviectomia a cielo aperto dell'articolazione metatarso-falangea		
80.78.29↔	Altra sinoviectomia a cielo aperto del piede e delle dita del piede		
80.78.99↔	Sinoviectomia del piede e delle dita del piede, altro		
80.88.00↔	Altra asportazione o distruzione locale di lesione dell'articolazione del piede e delle dita del piede, NAS		
80.88.20↔	Sbrigliamento dell'articolazione metatarso-falangea		
80.88.21↔	Asportazione di cisti dell'articolazione metatarso-falangea		
80.88.29↔	Altra asportazione o distruzione locale di lesione metatarso-falangea		
80.88.30↔	Sbrigliamento dell'articolazione interfalangea del piede		
80.88.40↔	Sbrigliamento di altre articolazioni del piede		
80.88.50↔	Asportazione di cisti di altre articolazioni del piede e delle dita del piede		
80.88.59↔	Altra asportazione o distruzione locale di lesione di altre articolazioni del piede e delle dita del piede		
80.88.99↔	Altra asportazione o distruzione locale di lesione dell'articolazione del piede e delle dita del piede, altro		
81.13↔	Fusione sottoastragale		
81.14↔	Fusione mediotarsica		
81.15↔	Fusione tarsometatarsica		
81.16↔	Fusione metatarsfalangea		
81.17↔	Altra fusione del piede		
81.18↔	Artrorisi di articolazione subtalare		

81.96.6c↔	Altra riparazione articolare, Articolazione interfalangea del piede, Perforazione subcondrale con inserzione di impianto acellulare, per via artroscopica	81.99.3e↔	Interventi artroscopici sulla cartilagine articolare, Altre articolazioni del piede e delle dita del piede
81.96.70↔	Altra riparazione articolare, altre articolazioni del piede, NAS	81.99.3f↔	Interventi artroscopici sulla cartilagine articolare, Articolazione metatarso-falangea
81.96.71↔	Altra riparazione articolare, altre articolazioni del piede, Rifissazione di frammento osteocondrale, per via artroscopica	81.99.3g↔	Interventi artroscopici sulla cartilagine articolare, Articolazione interfalangea del piede
81.96.72↔	Altra riparazione articolare, altre articolazioni del piede, Rifissazione di frammento osteocondrale, chirurgica a cielo aperto	81.99.4c↔	Interventi chirurgici a cielo aperto sulla cartilagine articolare, Articolazione talocrurale
81.96.75↔	Altra riparazione articolare, altre articolazioni del piede, Innesto di cartilagine e impianto di colture tissutali prodotte in vitro, per via artroscopica	81.99.4d↔	Interventi chirurgici a cielo aperto sulla cartilagine articolare, Articolazione subtalare
81.96.76↔	Altra riparazione articolare, altre articolazioni del piede, Innesto di cartilagine e impianto di colture tissutali prodotte in vitro, chirurgico a cielo aperto	81.99.4e↔	Interventi chirurgici a cielo aperto sulla cartilagine articolare, Altre articolazioni del piede e delle dita del piede
81.96.79↔	Altra riparazione articolare, altre articolazioni del piede, altro	81.99.4f↔	Interventi chirurgici a cielo aperto sulla cartilagine articolare, Articolazione metatarso-falangea
81.96.7a↔	Altra riparazione articolare, altre articolazioni del piede, Perforazione subcondrale, per via artroscopica	81.99.4g↔	Interventi chirurgici a cielo aperto sulla cartilagine articolare, Articolazione interfalangea del piede
81.96.7b↔	Altra riparazione articolare, altre articolazioni del piede, Perforazione subcondrale, chirurgica a cielo aperto	81.99.5c↔	Artrorisi e fissazione temporanea di articolazione, Articolazione talocrurale
81.96.7c↔	Altra riparazione articolare, altre articolazioni del piede, Perforazione subcondrale con inserzione di impianto acellulare, per via artroscopica	81.99.5d↔	Artrorisi e fissazione temporanea di articolazione, Articolazione subtalare
81.96.9a↔	Altri interventi di riparazione e plastica articolare, Artroplastica di resezione delle articolazioni del piede	81.99.5e↔	Artrorisi e fissazione temporanea di articolazione, Piede e dita del piede, altro
81.99.1c↔	Revisione artroscopica di articolazione, Articolazione talocrurale	81.99.5f↔	Artrorisi e fissazione temporanea di articolazione, Articolazione metatarso-falangea
81.99.1d↔	Revisione artroscopica di articolazione, Articolazione subtalare	81.99.5g↔	Artrorisi e fissazione temporanea di articolazione, Articolazione interfalangea del piede
81.99.1e↔	Revisione artroscopica di articolazione, Altre articolazioni del piede e delle dita del piede	81.99.83↔	Altri interventi artroscopici sulle strutture articolari, Articolazione talocrurale
81.99.1f↔	Revisione artroscopica di articolazione, Articolazione metatarso-falangea	81.99.9b↔	Altri interventi chirurgici a cielo aperto sulle strutture articolari, Articolazione talocrurale
81.99.1g↔	Revisione artroscopica di articolazione, Articolazione interfalangea del piede	81.99.9c↔	Altri interventi chirurgici a cielo aperto sulle strutture articolari, Articolazione subtalare
81.99.2c↔	Revisione chirurgica a cielo aperto di articolazione, Articolazione talocrurale	81.99.9e↔	Altri interventi chirurgici a cielo aperto sulle strutture articolari, Piede e dita del piede, altro
81.99.2d↔	Revisione chirurgica a cielo aperto di articolazione, Articolazione subtalare	81.99.9f↔	Altri interventi chirurgici a cielo aperto sulle strutture articolari, Articolazione metatarso-falangea
81.99.2e↔	Revisione chirurgica a cielo aperto di articolazione, Altre articolazioni del piede e delle dita del piede	81.99.9g↔	Altri interventi chirurgici a cielo aperto sulle strutture articolari, Articolazione interfalangea del piede
81.99.2f↔	Revisione chirurgica a cielo aperto di articolazione, Articolazione metatarso-falangea	83.84↔	Correzione di piede torto, NAC
81.99.2g↔	Revisione chirurgica a cielo aperto di articolazione, Articolazione interfalangea del piede	84.11↔	Amputazione di dita del piede
81.99.3c↔	Interventi artroscopici sulla cartilagine articolare, Articolazione talocrurale	84.25↔	Reimpianto di dito del piede
81.99.3d↔	Interventi artroscopici sulla cartilagine articolare, Articolazione subtalare	84.26↔	Reimpianto del piede
		84.91↔	Amputazione, NAS

Procedura I20-10

77.28.00↔	Osteotomia cuneiforme del tarso e metatarso, NAS	78.08.11↔	Innesto osseo del tarso e del metatarso, con peduncolo vascolare senza anastomosi microvascolare
77.28.10↔	Osteotomia cuneiforme del talo	78.08.12↔	Innesto osseo del tarso e del metatarso, allogenico
77.28.20↔	Osteotomia cuneiforme del calcagno	78.08.13↔	Innesto osteocondrale del tarso e del metatarso
77.28.30↔	Osteotomia cuneiforme di altre ossa tarsali	78.09.40↔	Innesto osseo di falangi dei piedi, con peduncolo vascolare e anastomosi microvascolare
77.28.40↔	Osteotomia cuneiforme del metatarso	78.09.41↔	Innesto osseo di falangi dei piedi, con peduncolo vascolare senza anastomosi microvascolare
77.28.99↔	Osteotomia cuneiforme del tarso e metatarso, altro	78.09.42↔	Innesto osteocondrale di falangi dei piedi
77.38.00↔	Altra sezione del tarso e metatarso, NAS	78.18.10↔	Riduzione chiusa di frattura del calcagno con fissatore esterno
77.38.10↔	Osteotomia rotativa del tarso	78.18.13↔	Riduzione aperta di frattura del calcagno e del talo con fissatore esterno
77.38.11↔	Corticotomia per osteogenesi distrattiva del tarso	78.29.40↔	Epifisiodesi temporanea di falangi dei piedi
77.38.12↔	Osteotomia complessa (pluridimensionale) (con correzione assiale) del tarso	78.29.41↔	Epifisiodesi permanente di falangi dei piedi
77.38.19↔	Altra sezione del tarso	78.29.42↔	Epifisiolisi terapeutica di falangi dei piedi
77.38.29↔	Altra sezione del metatarso	78.29.49↔	Altro accorciamento di falangi dei piedi
77.38.99↔	Altra sezione del tarso e metatarso, altro	78.29.99↔	Accorciamento di altre ossa specificate, escluse quelle facciali, altro
77.39.40↔	Osteotomia correttiva di falangi dei piedi	78.38.00↔	Allungamento di tarso e metatarso, NAS
77.98.00↔	Ostectomia totale del tarso e del metatarso, NAS	78.38.10↔	Allungamento del calcagno
77.98.10↔	Ostectomia totale del tarso	78.38.19↔	Allungamento di altre ossa tarsali
77.98.11↔	Ostectomia totale del metatarso	78.38.20↔	Allungamento del metatarso
77.98.99↔	Ostectomia totale del tarso e del metatarso, altro		
77.99.40↔	Ostectomia totale di falangi dei piedi		
78.08.10↔	Innesto osseo del tarso e del metatarso, con peduncolo vascolare e anastomosi microvascolare		

78.38.99↔	Allungamento di tarso e metatarso, altro	80.78.10↔	Sinoviectomia artroscopica dell'articolazione tarso-metatarsale
78.49.13↔	Altri interventi di riparazione o plastica su falangi dei piedi	80.78.11↔	Sinoviectomia artroscopica dell'articolazione metatarso-falangea
79.27.00↔	Riduzione aperta di frattura del tarso e metatarso, senza fissazione interna, NAS	80.78.19↔	Altra sinoviectomia artroscopica del piede e delle dita del piede
79.27.10↔	Riduzione aperta di frattura di talo e calcagno, senza fissazione interna	80.78.20↔	Sinoviectomia a cielo aperto dell'articolazione tarso-metatarsale
79.27.11↔	Riduzione aperta di frattura semplice di altre ossa tarsali e metatarsali, senza fissazione interna	80.78.21↔	Sinoviectomia a cielo aperto dell'articolazione metatarso-falangea
79.27.12↔	Riduzione aperta di frattura pluriframmentaria di altre ossa tarsali e metatarsali, senza fissazione interna	80.78.29↔	Altra sinoviectomia a cielo aperto del piede e delle dita del piede
79.27.99↔	Riduzione aperta di frattura del tarso e metatarso, senza fissazione interna, altro	80.78.99↔	Sinoviectomia del piede e delle dita del piede, altro
79.37.00↔	Riduzione aperta di frattura di tarso e metatarso, con fissazione interna, NAS	80.88.00↔	Altra asportazione o distruzione locale di lesione dell'articolazione del piede e delle dita del piede, NAS
79.37.10↔	Riduzione aperta di frattura del calcagno e del talo, con fissazione interna con placca	80.88.10↔	Asportazione o distruzione locale di lesione dell'articolazione del piede e delle dita del piede per via artroscopica
79.37.11↔	Riduzione aperta di frattura del calcagno e del talo, con altra fissazione interna	80.88.20↔	Sbrigliamento dell'articolazione metatarso-falangea
79.37.20↔	Riduzione aperta di frattura pluriframmentaria di altre ossa tarsali, con fissazione interna con placca	80.88.21↔	Asportazione di cisti dell'articolazione metatarso-falangea
79.37.21↔	Riduzione aperta di frattura pluriframmentaria di altre ossa tarsali, con altra fissazione interna	80.88.29↔	Altra asportazione o distruzione locale di lesione metatarso-falangea
79.37.30↔	Riduzione aperta di frattura pluriframmentaria del metatarso, con fissazione interna	80.88.30↔	Sbrigliamento dell'articolazione interfalangea del piede
79.37.40↔	Riduzione aperta di frattura semplice di altre ossa tarsali e metatarsali, con fissazione interna	80.88.40↔	Sbrigliamento di altre articolazioni del piede
79.37.99↔	Riduzione aperta di frattura di tarso e metatarso, con fissazione interna, altro	80.88.50↔	Asportazione di cisti di altre articolazioni del piede e delle dita del piede
79.88.00↔	Riduzione aperta di lussazione del piede e delle dita del piede, NAS	80.88.59↔	Altra asportazione o distruzione locale di lesione di altre articolazioni del piede e delle dita del piede
79.88.10↔	Riduzione aperta di lussazione falango-falangea del piede	80.88.99↔	Altra asportazione o distruzione locale di lesione dell'articolazione del piede e delle dita del piede, altro
79.88.20↔	Riduzione aperta di lussazione metatarso-falangea	81.11↔	Fusione della caviglia
79.88.99↔	Riduzione aperta di lussazione del piede e delle dita del piede, altro	81.12.00↔	Artrodesi triplice, NAS
80.18.00↔	Altra artrotomia del piede e delle dita del piede, NAS	81.12.10↔	Artrodesi dell'articolazione talocrurale e subtalare
80.18.10↔	Artrotomia artroscopica del piede e delle dita del piede, lavaggio articolare con drenaggio	81.12.11↔	Artrodesi dell'articolazione talocrurale, subtalare e di Chopart
80.18.11↔	Artrotomia artroscopica del piede e delle dita del piede, asportazione di corpo libero intra-articolare	81.12.12↔	Artrodesi dell'articolazione subtalare, due camere articolari
80.18.12↔	Artrotomia artroscopica del piede e delle dita del piede, impianto o rimozione di sistema di somministrazione farmacologica	81.12.13↔	Artrodesi dell'articolazione subtalare, tre camere articolari
80.18.20↔	Artrotomia del piede e delle dita del piede, lavaggio articolare con drenaggio	81.12.99↔	Artrodesi triplice, altro
80.18.21↔	Artrotomia del piede e delle dita del piede, asportazione di corpo libero intra-articolare	81.13↔	Fusione sottoastragalaica
80.18.99↔	Altra artrotomia del piede e delle dita del piede, altro	81.14↔	Fusione mediotarsica
80.78.00↔	Sinoviectomia del piede e delle dita del piede, NAS	81.15↔	Fusione tarsometatarsica
		81.57.00↔	Sostituzione dell'articolazione del piede e delle dita del piede, NAS
		81.57.10↔	Sostituzione dell'articolazione del piede e delle dita del piede, Endoprotesi del tarso
		81.57.11↔	Sostituzione dell'articolazione del piede e delle dita del piede, Endoprotesi dell'avampiede o delle dita del piede
		81.57.99↔	Sostituzione dell'articolazione del piede e delle dita del piede, altro
		83.84↔	Correzione di piede torto, NAC
		84.25↔	Reimpianto di dito del piede
		84.26↔	Reimpianto del piede

Procedura I20-11

77.28.00↔	Osteotomia cuneiforme del tarso e metatarso, NAS	78.08.11↔	Innesto osseo del tarso e del metatarso, con peduncolo vascolare senza anastomosi microvascolare
77.28.10↔	Osteotomia cuneiforme del talo	78.08.12↔	Innesto osseo del tarso e del metatarso, allogeneo
77.28.20↔	Osteotomia cuneiforme del calcagno	78.08.13↔	Innesto osteocondrale del tarso e del metatarso
77.28.30↔	Osteotomia cuneiforme di altre ossa tarsali	78.09.40↔	Innesto osseo di falangi dei piedi, con peduncolo vascolare e anastomosi microvascolare
77.28.40↔	Osteotomia cuneiforme del metatarso	78.09.41↔	Innesto osseo di falangi dei piedi, con peduncolo vascolare senza anastomosi microvascolare
77.28.99↔	Osteotomia cuneiforme del tarso e metatarso, altro	78.09.42↔	Innesto osteocondrale di falangi dei piedi
77.38.00↔	Altra sezione del tarso e metatarso, NAS	78.29.40↔	Epifisiodesi temporanea di falangi dei piedi
77.38.10↔	Osteotomia rotativa del tarso	78.29.41↔	Epifisiodesi permanente di falangi dei piedi
77.38.11↔	Corticotomia per osteogenesi distrattiva del tarso	78.29.42↔	Epifisiolisi terapeutica di falangi dei piedi
77.38.12↔	Osteotomia complessa (pluridimensionale) (con correzione assiale) del tarso	78.29.49↔	Altro accorciamento di falangi dei piedi
77.38.19↔	Altra sezione del tarso	78.29.99↔	Accorciamento di altre ossa specificate, escluse quelle facciali, altro
77.38.29↔	Altra sezione del metatarso	78.38.00↔	Allungamento di tarso e metatarso, NAS
77.38.99↔	Altra sezione del tarso e metatarso, altro	78.38.10↔	Allungamento del calcagno
77.39.40↔	Osteotomia correttiva di falangi dei piedi	78.38.19↔	Allungamento di altre ossa tarsali
77.98.00↔	Ostectomia totale del tarso e del metatarso, NAS	78.38.20↔	Allungamento del metatarso
77.98.10↔	Ostectomia totale del tarso	78.38.99↔	Allungamento di tarso e metatarso, altro
77.98.11↔	Ostectomia totale del metatarso	78.49.13↔	Altri interventi di riparazione o plastica su falangi dei piedi
77.98.99↔	Ostectomia totale del tarso e del metatarso, altro		
77.99.40↔	Ostectomia totale di falangi dei piedi		
78.08.10↔	Innesto osseo del tarso e del metatarso, con peduncolo vascolare e anastomosi microvascolare		

79.27.00↔	Riduzione aperta di frattura del tarso e metatarso, senza fissazione interna, NAS	80.18.21↔	Artrotomia del piede e delle dita del piede, asportazione di corpo libero intra-articolare
79.27.10↔	Riduzione aperta di frattura di talo e calcagno, senza fissazione interna	80.18.99↔	Altra artrotomia del piede e delle dita del piede, altro
79.27.11↔	Riduzione aperta di frattura semplice di altre ossa tarsali e metatarsali, senza fissazione interna	80.78.00↔	Sinoviectomia del piede e delle dita del piede, NAS
79.27.12↔	Riduzione aperta di frattura pluriframmentaria di altre ossa tarsali e metatarsali, senza fissazione interna	80.78.10↔	Sinoviectomia artroscopica dell'articolazione tarso-metatarsale
79.27.99↔	Riduzione aperta di frattura del tarso e metatarso, senza fissazione interna, altro	80.78.11↔	Sinoviectomia artroscopica dell'articolazione metatarso-falangea
79.37.00↔	Riduzione aperta di frattura di tarso e metatarso, con fissazione interna, NAS	80.78.19↔	Altra sinoviectomia artroscopica del piede e delle dita del piede
79.37.10↔	Riduzione aperta di frattura del calcagno e del talo, con fissazione interna con placca	80.78.20↔	Sinoviectomia a cielo aperto dell'articolazione tarso-metatarsale
79.37.11↔	Riduzione aperta di frattura del calcagno e del talo, con altra fissazione interna	80.78.21↔	Sinoviectomia a cielo aperto dell'articolazione metatarso-falangea
79.37.20↔	Riduzione aperta di frattura pluriframmentaria di altre ossa tarsali, con fissazione interna con placca	80.78.29↔	Altra sinoviectomia a cielo aperto del piede e delle dita del piede
79.37.21↔	Riduzione aperta di frattura pluriframmentaria di altre ossa tarsali, con altra fissazione interna	80.78.99↔	Sinoviectomia del piede e delle dita del piede, altro
79.37.30↔	Riduzione aperta di frattura pluriframmentaria del metatarso, con fissazione interna	80.88.00↔	Altra asportazione o distruzione locale di lesione dell'articolazione del piede e delle dita del piede, NAS
79.37.40↔	Riduzione aperta di frattura semplice di altre ossa tarsali e metatarsali, con fissazione interna	80.88.10↔	Asportazione o distruzione locale di lesione dell'articolazione del piede e delle dita del piede per via artroscopica
79.37.99↔	Riduzione aperta di frattura di tarso e metatarso, con fissazione interna, altro	80.88.20↔	Sbrigliamento dell'articolazione metatarso-falangea
79.87.00↔	Riduzione aperta di lussazione della caviglia, NAS	80.88.21↔	Asportazione di cisti dell'articolazione metatarso-falangea
79.87.10↔	Riduzione aperta di lussazione tibio-tarsale	80.88.29↔	Altra asportazione o distruzione locale di lesione metatarso-falangea
79.87.20↔	Riduzione aperta di lussazione talo-calcaneare	80.88.30↔	Sbrigliamento dell'articolazione interfalangea del piede
79.87.99↔	Riduzione aperta di lussazione della caviglia, altro	80.88.40↔	Sbrigliamento di altre articolazioni del piede
79.88.00↔	Riduzione aperta di lussazione del piede e delle dita del piede, NAS	80.88.50↔	Asportazione di cisti di altre articolazioni del piede e delle dita del piede
79.88.10↔	Riduzione aperta di lussazione falango-falangea del piede	80.88.59↔	Altra asportazione o distruzione locale di lesione di altre articolazioni del piede e delle dita del piede
79.88.20↔	Riduzione aperta di lussazione metatarso-falangea	80.88.99↔	Altra asportazione o distruzione locale di lesione dell'articolazione del piede e delle dita del piede, altro
79.88.99↔	Riduzione aperta di lussazione del piede e delle dita del piede, altro	81.13↔	Fusione sottoastragala
80.18.00↔	Altra artrotomia del piede e delle dita del piede, NAS	81.14↔	Fusione mediotarsica
80.18.10↔	Artrotomia artroscopica del piede e delle dita del piede, lavaggio articolare con drenaggio	81.15↔	Fusione tarsometatarsica
80.18.11↔	Artrotomia artroscopica del piede e delle dita del piede, asportazione di corpo libero intra-articolare	81.57.00↔	Sostituzione dell'articolazione del piede e delle dita del piede, NAS
80.18.12↔	Artrotomia artroscopica del piede e delle dita del piede, impianto o rimozione di sistema di somministrazione farmacologica	81.57.10↔	Sostituzione dell'articolazione del piede e delle dita del piede, Endoprotesi del tarso
80.18.20↔	Artrotomia del piede e delle dita del piede, lavaggio articolare con drenaggio	81.57.11↔	Sostituzione dell'articolazione del piede e delle dita del piede, Endoprotesi dell'avampiede o delle dita del piede
		81.57.99↔	Sostituzione dell'articolazione del piede e delle dita del piede, altro
		83.84↔	Correzione di piede torto, NAC
		84.25↔	Reimpianto di dito del piede
		84.26↔	Reimpianto del piede

Procedura I20-12

79.37.00↔	Riduzione aperta di frattura di tarso e metatarso, con fissazione interna, NAS	79.88.20↔	Riduzione aperta di lussazione metatarso-falangea
79.37.10↔	Riduzione aperta di frattura del calcagno e del talo, con fissazione interna con placca	79.88.99↔	Riduzione aperta di lussazione del piede e delle dita del piede, altro
79.37.11↔	Riduzione aperta di frattura del calcagno e del talo, con altra fissazione interna	86.85.00↔	Correzione di sindattilia, NAS
79.37.20↔	Riduzione aperta di frattura pluriframmentaria di altre ossa tarsali, con fissazione interna con placca	86.85.30↔	Separazione di sindattilia completa con plastica di avanzamento, plastica apicale o ricostruzione dei legamenti collaterali, della mano
79.37.21↔	Riduzione aperta di frattura pluriframmentaria di altre ossa tarsali, con altra fissazione interna	86.85.40↔	Separazione di sindattilia completa con plastica di avanzamento, plastica apicale o ricostruzione dei legamenti collaterali, del piede
79.37.30↔	Riduzione aperta di frattura pluriframmentaria del metatarso, con fissazione interna	86.85.50↔	Asportazione di strutture doppie in caso di sindattilia o polidattilia con ricostruzione articolare, della mano
79.37.40↔	Riduzione aperta di frattura semplice di altre ossa tarsali e metatarsali, con fissazione interna	86.85.60↔	Asportazione di strutture doppie in caso di sindattilia o polidattilia con ricostruzione articolare, del piede
79.37.99↔	Riduzione aperta di frattura di tarso e metatarso, con fissazione interna, altro	86.85.70↔	Correzione di polisindattilia mediante fusione di elementi doppi, della mano
79.88.00↔	Riduzione aperta di lussazione del piede e delle dita del piede, NAS	86.85.80↔	Correzione di polisindattilia mediante fusione di elementi doppi, del piede
79.88.10↔	Riduzione aperta di lussazione falango-falangea del piede	86.85.99↔	Correzione di sindattilia, altro

Procedura I20-13

- 79.37.00↔ Riduzione aperta di frattura di tarso e metatarso, con fissazione interna, NAS
- 79.37.10↔ Riduzione aperta di frattura del calcagno e del talo, con fissazione interna con placca
- 79.37.11↔ Riduzione aperta di frattura del calcagno e del talo, con altra fissazione interna
- 79.37.20↔ Riduzione aperta di frattura pluriframmentaria di altre ossa tarsali, con fissazione interna con placca
- 79.37.21↔ Riduzione aperta di frattura pluriframmentaria di altre ossa tarsali, con altra fissazione interna
- 79.37.30↔ Riduzione aperta di frattura pluriframmentaria del metatarso, con fissazione interna
- 79.37.40↔ Riduzione aperta di frattura semplice di altre ossa tarsali e metatarsali, con fissazione interna
- 79.37.99↔ Riduzione aperta di frattura di tarso e metatarso, con fissazione interna, altro
- 79.88.00↔ Riduzione aperta di lussazione del piede e delle dita del piede, NAS
- 79.88.10↔ Riduzione aperta di lussazione falango-falangea del piede
- 79.88.20↔ Riduzione aperta di lussazione metatarso-falangea
- 79.88.99↔ Riduzione aperta di lussazione del piede e delle dita del piede, altro
- 81.11↔ Fusione della caviglia
- 81.12.00↔ Artrodesi triplice, NAS
- 81.12.10↔ Artrodesi dell'articolazione talocrurale e subtalare
- 81.12.11↔ Artrodesi dell'articolazione talocrurale, subtalare e di Chopart
- 81.12.12↔ Artrodesi dell'articolazione subtalare, due camere articolari
- 81.12.13↔ Artrodesi dell'articolazione subtalare, tre camere articolari
- 81.12.99↔ Artrodesi triplice, altro
- 84.25↔ Reimpianto di dito del piede
- 84.26↔ Reimpianto del piede
- 86.85.00↔ Correzione di sindattilia, NAS
- 86.85.30↔ Separazione di sindattilia completa con plastica di avanzamento, plastica apicale o ricostruzione dei legamenti collaterali, della mano
- 86.85.40↔ Separazione di sindattilia completa con plastica di avanzamento, plastica apicale o ricostruzione dei legamenti collaterali, del piede
- 86.85.50↔ Asportazione di strutture doppie in caso di sindattilia o polidattilia con ricostruzione articolare, della mano
- 86.85.60↔ Asportazione di strutture doppie in caso di sindattilia o polidattilia con ricostruzione articolare, del piede
- 86.85.70↔ Correzione di polisindattilia mediante fusione di elementi doppi, della mano
- 86.85.80↔ Correzione di polisindattilia mediante fusione di elementi doppi, del piede
- 86.85.99↔ Correzione di sindattilia, altro

Procedura I20-14

- 78.08.10↔ Innesto osseo del tarso e del metatarso, con peduncolo vascolare e anastomosi microvascolare
- 78.08.11↔ Innesto osseo del tarso e del metatarso, con peduncolo vascolare senza anastomosi microvascolare
- 78.08.12↔ Innesto osseo del tarso e del metatarso, allogenic
- 78.08.13↔ Innesto osteocondrale del tarso e del metatarso
- 78.09.10↔ Innesto osseo di falangi delle mani, con peduncolo vascolare e anastomosi microvascolare
- 78.09.11↔ Innesto osseo di falangi delle mani, con peduncolo vascolare senza anastomosi microvascolare
- 78.09.12↔ Innesto osseo di falangi delle mani, allogenic
- 78.09.40↔ Innesto osseo di falangi dei piedi, con peduncolo vascolare e anastomosi microvascolare
- 78.09.41↔ Innesto osseo di falangi dei piedi, con peduncolo vascolare senza anastomosi microvascolare
- 78.09.42↔ Innesto osteocondrale di falangi dei piedi
- 78.09.90↔ Innesto osseo di altre ossa specificate, escluse quelle facciali, con peduncolo vascolare e anastomosi microvascolare
- 78.09.91↔ Innesto osseo di altre ossa specificate, escluse quelle facciali, con peduncolo vascolare senza anastomosi microvascolare
- 78.09.92↔ Innesto osseo di altre ossa specificate, escluse quelle facciali, allogenic

Procedura I20-15

- 81.57.11↔ Sostituzione dell'articolazione del piede e delle dita del piede, Endoprotesi dell'avampiede o delle dita del piede
- 81.59.13↔ Revisione e sostituzione di endoprotesi dell'avampiede e delle dita dei piedi

Procedura I20-16

- 77.38.00↔ Altra sezione del tarso e metatarso, NAS
- 77.38.10↔ Osteotomia rotativa del tarso
- 77.38.11↔ Corticotomia per osteogenesi distrattiva del tarso
- 77.38.12↔ Osteotomia complessa (pluridimensionale) (con correzione assiale) del tarso
- 77.38.19↔ Altra sezione del tarso
- 77.38.29↔ Altra sezione del metatarso
- 77.38.99↔ Altra sezione del tarso e metatarso, altro
- 77.51↔ Correzione di alluce valgo e rigido con asportazione di esostosi, correzione dei tessuti molli e osteotomia del primo metatarso
- 77.52↔ Correzione di alluce valgo e rigido con asportazione di esostosi, correzione dei tessuti molli e artrodesi
- 77.53↔ Correzione di alluce valgo e rigido con altra asportazione di esostosi e correzione dei tessuti molli
- 77.54↔ Asportazione o correzione con osteotomia del quinto metatarso
- 77.56↔ Riparazione di dito a martello
- 77.57↔ Riparazione di dito ad artiglio
- 77.58↔ Altra asportazione, fusione (artrodesi) o riparazione di dita
- 77.5a↔ Altra asportazione di esostosi per alluce valgo e rigido
- 78.39.30↔ Allungamento di falangi dei piedi
- 79.38↔ Riduzione aperta di frattura delle falangi del piede, con fissazione interna
- 80.18.00↔ Altra artrotomia del piede e delle dita del piede, NAS
- 80.18.10↔ Artrotomia artroscopica del piede e delle dita del piede, lavaggio articolare con drenaggio
- 80.18.11↔ Artrotomia artroscopica del piede e delle dita del piede, asportazione di corpo libero intra-articolare
- 80.18.12↔ Artrotomia artroscopica del piede e delle dita del piede, impianto o rimozione di sistema di somministrazione farmacologica
- 80.18.20↔ Artrotomia del piede e delle dita del piede, lavaggio articolare con drenaggio
- 80.18.21↔ Artrotomia del piede e delle dita del piede, asportazione di corpo libero intra-articolare
- 80.18.99↔ Altra artrotomia del piede e delle dita del piede, altro
- 80.88.00↔ Altra asportazione o distruzione locale di lesione dell'articolazione del piede e delle dita del piede, NAS
- 80.88.10↔ Asportazione o distruzione locale di lesione dell'articolazione del piede e delle dita del piede per via artroscopica
- 80.88.20↔ Sbrigliamento dell'articolazione metatarso-falangea
- 80.88.21↔ Asportazione di cisti dell'articolazione metatarso-falangea
- 80.88.29↔ Altra asportazione o distruzione locale di lesione metatarso-falangea
- 80.88.30↔ Sbrigliamento dell'articolazione interfalangea del piede
- 80.88.40↔ Sbrigliamento di altre articolazioni del piede
- 80.88.50↔ Asportazione di cisti di altre articolazioni del piede e delle dita del piede

80.88.59↔	Altra asportazione o distruzione locale di lesione di altre articolazioni del piede e delle dita del piede	81.57.10↔	Sostituzione dell'articolazione del piede e delle dita del piede, Endoprotesi del tarso
80.88.99↔	Altra asportazione o distruzione locale di lesione dell'articolazione del piede e delle dita del piede, altro	81.57.11↔	Sostituzione dell'articolazione del piede e delle dita del piede, Endoprotesi dell'avampiede o delle dita del piede
81.57.00↔	Sostituzione dell'articolazione del piede e delle dita del piede, NAS	81.57.99↔	Sostituzione dell'articolazione del piede e delle dita del piede, altro

ADRG I21**Interventi specifici su anca e femore o interventi complessi su gomito e avambraccio**

Almeno una Procedura nella tabella I21-1

DRG I21A**Interventi specifici su anca e femore o interventi complessi su gomito e avambraccio, con CC estremamente gravi**

PCCL > 3

DRG I21B**Interventi specifici su anca e femore o interventi complessi su gomito e avambraccio, con intervento complesso**

Procedura nella tabella I21-2

DRG I21C**Interventi specifici su anca e femore o interventi complessi su gomito e avambraccio**08
I21**Procedura I21-1**

77.05.00↔	Sequestrectomia del femore, NAS	78.13.12↔	Riduzione aperta di frattura del radio distale con fissatore esterno
77.05.10↔	Sequestrectomia del femore, senza impianto di sistema di somministrazione farmacologica	78.13.13↔	Riduzione aperta di altra frattura del radio con fissatore esterno
77.05.11↔	Sequestrectomia del femore, con impianto di sistema di somministrazione farmacologica	78.13.20↔	Riduzione chiusa di frattura dell'ulna con fissatore esterno
77.05.99↔	Sequestrectomia del femore, altro	78.13.99↔	Applicazione di fissatore esterno del radio (Incl. Riduzione di frattura), altro
77.15.00↔	Altra incisione del femore senza sezione, NAS	78.23.00↔	Accorciamento di radio e ulna, NAS
77.15.10↔	Altra incisione del femore senza sezione, Esplorazione e trapanazione	78.23.10↔	Epifisiodesi temporanea di radio e ulna
77.15.11↔	Altra incisione del femore senza sezione, Rimozione di corpo estraneo	78.23.11↔	Epifisiodesi permanente di radio e ulna
77.15.12↔	Altra incisione del femore senza sezione, Impianto e rimozione di sistema di somministrazione farmacologica	78.23.12↔	Epifisiolisi terapeutica di radio e ulna
77.15.13↔	Altra incisione del femore senza sezione, Drenaggio	78.23.99↔	Accorciamento di radio e ulna, altro
77.15.20↔	Altra incisione del femore senza sezione, Esplorazione e trapanazione del collo femorale	78.29.30↔	Epifisiodesi temporanea di ossa pelviche
77.15.99↔	Altra incisione del femore senza sezione, altro	78.29.31↔	Epifisiodesi permanente di ossa pelviche
77.23↔	Osteotomia cuneiforme del radio e dell'ulna	78.29.32↔	Epifisiolisi terapeutica di ossa pelviche
77.33.00↔	Altra sezione del radio e dell'ulna, NAS	78.29.39↔	Altro accorciamento di ossa pelviche
77.33.10↔	Corticotomia per osteogenesi distrattiva del radio e dell'ulna	78.43↔	Altri interventi di riparazione o plastica su radio e ulna
77.33.20↔	Altra sezione del radio e dell'ulna, Sezione dell'ulna (corpo e distale)	78.49.12↔	Altri interventi di riparazione o plastica sulle ossa pelviche
77.33.99↔	Altra sezione del radio e dell'ulna, altro	78.53.00↔	Fissazione interna del radio e dell'ulna senza riduzione di frattura, NAS
77.65.00↔	Asportazione locale di lesione o tessuto del femore, NAS	78.53.10↔	Revisione senza sostituzione di materiale di osteosintesi del radio
77.65.20↔	Sbrigliamento del femore	78.53.20↔	Revisione senza sostituzione di materiale di osteosintesi dell'ulna
77.65.99↔	Asportazione locale di lesione o tessuto del femore, altro	78.53.99↔	Fissazione interna del radio e dell'ulna senza riduzione di frattura, altro
77.69.12↔	Asportazione locale di lesione o tessuto delle ossa pelviche	78.65.01↔	Rimozione di dispositivo impiantato dal femore: filo, filo endomidollare, vite, cerchiaggio dinamico, placca (con stabilità angolare), placca angolata / condilare, vite di compressione dinamica, chiodo endomidollare, fissatore esterno, staffe (di Blount)
77.69.22↔	Sbrigliamento delle ossa pelviche	78.65.02↔	Rimozione di dispositivo impiantato dal femore (collo femorale / prossimale / distale, eccetto corpo): chiodo endomidollare con componente articolare, chiodo di bloccaggio, chiodo di trasfissione
77.83↔	Altra osteotomia parziale del radio e dell'ulna	78.65.03↔	Rimozione di dispositivo impiantato dal femore (corpo): chiodo endomidollare con componente articolare
77.85↔	Altra osteotomia parziale del femore	78.65.04↔	Rimozione di dispositivo impiantato dal femore (prossimale / corpo / distale, eccetto collo femorale): fissatore circolare
77.93↔	Osteotomia totale del radio e dell'ulna	78.65.05↔	Rimozione di dispositivo impiantato dal femore, Rimozione di sostituto osseo (parziale) dal femore
78.03.10↔	Innesto osseo del radio e dell'ulna, con peduncolo vascolare e anastomosi microvascolare	78.65.08↔	Rimozione di dispositivo impiantato dal femore, altro materiale di osteosintesi
78.03.11↔	Innesto osseo del radio e dell'ulna, con peduncolo vascolare senza anastomosi microvascolare	78.93↔	Inserzione di stimolatore di crescita ossea su radio e ulna
78.03.12↔	Innesto osseo del radio e dell'ulna, allogenic		
78.03.13↔	Innesto osteocondrale del radio e dell'ulna		
78.13.00↔	Applicazione di fissatore esterno del radio (Incl. Riduzione di frattura), NAS		
78.13.10↔	Riduzione chiusa di frattura del radio distale con fissatore esterno		
78.13.11↔	Riduzione chiusa di altra frattura del radio con fissatore esterno		

79.22.00↔	Riduzione aperta di frattura del radio e dell'ulna, senza fissazione interna, NAS	80.72.10↔	Sinoviectomia artroscopica del gomito
79.22.10↔	Riduzione aperta di frattura del radio distale, senza fissazione interna	80.72.20↔	Sinoviectomia a cielo aperto del gomito
79.22.19↔	Riduzione aperta di altra frattura del radio, senza fissazione interna	80.72.99↔	Sinoviectomia del gomito, altro
79.22.20↔	Riduzione aperta di frattura dell'ulna, senza fissazione interna	80.85.00↔	Altra asportazione o distruzione locale di lesione dell'articolazione dell'anca, NAS
79.22.99↔	Riduzione aperta di frattura del radio e dell'ulna, senza fissazione interna, altro	80.85.10↔	Asportazione o distruzione locale di lesione dell'articolazione dell'anca per via artroscopica
79.32.00↔	Riduzione aperta di frattura del radio e dell'ulna, con fissazione interna, NAS	80.85.11↔	Sbrigliamento dell'articolazione dell'anca
79.32.10↔	Riduzione aperta di frattura del radio distale, con fissazione interna	80.85.12↔	Asportazione di cisti dell'articolazione dell'anca
79.32.19↔	Riduzione aperta di altra frattura del radio, con fissazione interna	80.85.99↔	Altra asportazione o distruzione locale di lesione dell'articolazione dell'anca, altro
79.32.29↔	Riduzione aperta di frattura dell'ulna, con fissazione interna	81.24↔	Artrodesi del gomito
79.32.99↔	Riduzione aperta di frattura del radio e dell'ulna, con fissazione interna, altro	81.40.10↔	Rifissazione di frammento osteocondrale dell'anca, per via artroscopica
79.52.00↔	Riduzione aperta di epifisiolisi del radio e dell'ulna, NAS	81.40.11↔	Rifissazione di frammento osteocondrale dell'anca, chirurgica a cielo aperto
79.52.10↔	Riduzione aperta di epifisiolisi del radio distale	81.40.16↔	Condroabrasione dell'anca, per via artroscopica
79.52.20↔	Riduzione aperta di altra epifisiolisi del radio e dell'ulna	81.40.17↔	Condroabrasione dell'anca, chirurgica a cielo aperto
79.52.99↔	Riduzione aperta di epifisiolisi del radio e dell'ulna, altro	81.85.00↔	Altra riparazione del gomito, NAS
79.62↔	Sbrigliamento di frattura esposta di radio e ulna	81.85.10↔	Rifissazione di frammento osteocondrale del gomito, per via artroscopica
79.82↔	Riduzione aperta di lussazione del gomito	81.85.11↔	Rifissazione di frammento osteocondrale del gomito, chirurgica a cielo aperto
79.95↔	Interventi non specificati su lesione del femore	81.85.14↔	Innesto di cartilagine e impianto del gomito di colture tissutali prodotte in vitro, per via artroscopica
80.12.00↔	Altra artrotomia del gomito, NAS	81.85.15↔	Innesto di cartilagine e impianto del gomito di colture tissutali prodotte in vitro, chirurgica a cielo aperto
80.12.10↔	Artrotomia artroscopica del gomito, lavaggio articolare con drenaggio	81.85.18↔	Perforazione subcondrale del gomito, per via artroscopica
80.12.11↔	Artrotomia artroscopica del gomito, asportazione di corpo libero intra-articolare	81.85.19↔	Perforazione subcondrale del gomito, chirurgica a cielo aperto
80.12.12↔	Artrotomia artroscopica del gomito, impianto o rimozione di sistema di somministrazione farmacologica	81.85.20↔	Perforazione subcondrale del gomito con inserzione di impianto acellulare, per via artroscopica
80.12.20↔	Artrotomia del gomito, Lavaggio articolare con drenaggio	81.85.21↔	Artroplastica di resezione del gomito
80.12.21↔	Artrotomia del gomito, Asportazione di corpo libero intra-articolare	81.85.30↔	Sostituzione con protesi della superficie articolare distale dell'omero
80.12.99↔	Altra artrotomia del gomito, altro	81.85.99↔	Altra riparazione del gomito, altro
80.15.00↔	Altra artrotomia dell'anca, NAS	81.96.2d↔	Altra riparazione articolare, polso, protesi della testa dell'ulna
80.15.10↔	Artrotomia artroscopica dell'anca, lavaggio articolare con drenaggio	81.99.14↔	Revisione artroscopica di articolazione, Gomito
80.15.11↔	Artrotomia artroscopica dell'anca, asportazione di corpo libero intra-articolare	81.99.24↔	Revisione chirurgica a cielo aperto di articolazione, Gomito
80.15.12↔	Artrotomia artroscopica dell'anca, impianto o rimozione di sistema di somministrazione farmacologica	81.99.34↔	Interventi artroscopici sulla cartilagine articolare, Gomito
80.15.20↔	Artrotomia dell'anca, Lavaggio articolare con drenaggio	81.99.44↔	Interventi chirurgici a cielo aperto sulla cartilagine articolare, Gomito
80.15.21↔	Artrotomia dell'anca, Asportazione di corpo libero intra-articolare	81.99.54↔	Artrorisi e fissazione temporanea di articolazione, Gomito
80.15.99↔	Altra artrotomia dell'anca, altro	81.99.94↔	Altri interventi chirurgici a cielo aperto sulle strutture articolari, Gomito
80.42↔	Incisione di capsula articolare, legamenti o cartilagine del gomito	81.99.95↔	Altri interventi chirurgici a cielo aperto sulle strutture articolari, Articolazione radio-ulnare prossimale
80.72.00↔	Sinoviectomia del gomito, NAS	83.83↔	Ricostruzione di puleggia tendinea

Procedura I21-2

77.93↔	Ostectomia totale del radio e dell'ulna	81.40.11↔	Rifissazione di frammento osteocondrale dell'anca, chirurgica a cielo aperto
78.03.12↔	Innesto osseo del radio e dell'ulna, allogeneo	81.85.21↔	Artroplastica di resezione del gomito
81.40.10↔	Rifissazione di frammento osteocondrale dell'anca, per via artroscopica	81.96.2d↔	Altra riparazione articolare, polso, protesi della testa dell'ulna

ADRG I22**Trapianto di tessuto / cute, eccetto che nella mano con CC gravi o procedure complicanti o intervento su localizzazioni multiple o grave lesione dei tessuti molli**

Nessuna Diagnosi principale nella Tabella I22-1 e Procedura nella tabella I22-3 e (PCCL > 2 o Procedure complicanti o Intervento su più localizzazioni o Diagnosi nella tabella I22-2)

DRG I22Z**Trapianto di tessuto / cute, eccetto che nella mano con CC gravi o procedure complicanti o intervento su localizzazioni multiple o grave lesione dei tessuti molli****Diagnosi principale I22-1**

C40.1	Tumore Maligno: Ossa corte dell'arto superiore	C49.1	Tumore Maligno: Tessuto connettivo e tessuti molli dell'arto superiore, inclusa la spalla
C47.1	Tumore Maligno: Nervi periferici dell'arto superiore, inclusa la spalla	D16.1	Tumore benigno: Ossa corte dell'arto superiore

D21.1	Tumore benigno: Connettivo ed altri tessuti molli dell'arto superiore, inclusa la spalla	M86.24	Osteomielite subacuta: mano
M00.04	Artrite e poliartrite stafilococcica: mano	M86.34	Osteomielite cronica multifocale: mano
M00.14	Artrite e poliartrite pneumococcica: mano	M86.44	Osteomielite cronica con fistola: mano
M00.24	Altre artriti e poliartriti streptococciche: mano	M86.54	Altra osteomielite cronica ematogena: mano
M00.84	Artrite e poliartrite da altri batteri specificati: mano	M86.64	Altra osteomielite cronica: mano
M00.94	Artrite piogenica non specificata: mano	M86.84	Altra osteomielite: mano
M02.04	Artropatia successiva a bypass intestinale: mano	M86.94	Osteomielite non specificata: mano
M02.14	Artropatia post-dissenterica: mano	M87.14	Osteonecrosi da farmaci: mano
M02.24	Artropatia post-vaccinale: mano	M87.24	Osteonecrosi da un trauma anteriore: mano
M02.34	Malattia di Reiter: mano	M87.34	Altra osteonecrosi secondaria: mano
M02.84	Altre artropatie reattive: mano	M87.84	Altra osteonecrosi: mano
M02.94	Artropatia reattiva non specificata: mano	M87.94	Osteonecrosi non specificata: mano
M11.04	Malattia da deposito di cristalli di idrossiapatite: mano	M89.64	Osteopatia consecutiva a poliomielite: mano
M11.14	Condrococalinosi familiare: mano	Q68.1	Deformazione congenita della mano
M11.24	Altra condrococalinosi: mano	Q69.0	Dito(a) della mano accessorio(e)
M11.84	Altra artropatia, specificata, da microcristalli: mano	Q69.1	Pollice(i) accessorio(i)
M11.94	Artropatia da microcristalli non specificata: mano	Q70.0	Fusione delle dita della mano
M12.14	Malattia di Kaschin-Beck: mano	Q70.1	Mano palmata
M12.24	Sinovite villonodulare (pigmentata): mano	Q71.0	Assenza completa dell' arto(i) superiore(i)
M12.34	Reumatismo palindromico: mano	Q71.1	Assenza completa del braccio e dell' avambraccio con presenza di mano
M12.44	Idrartrosi intermittente: mano	Q71.3	Assenza di mano o dito(a)
M12.54	Artropatia traumatica: mano	Q71.6	Bidattilia [Mano a chele di aragosta]
M12.84	Altre artropatie specificate non classificate altrove: mano	S56.0	Traumatismo di muscoli e di tendini flessori del pollice a livello dell'avambraccio
M13.14	Monoartrite non classificata altrove: mano	S56.1	Traumatismo di muscoli e di tendini flessori di altre(o) dita(o) a livello dell'avambraccio
M13.84	Altre artriti specificate: mano	S56.3	Traumatismo di muscoli o di tendini estensori o abduttori del pollice a livello dell'avambraccio
M13.94	Artrite non specificata: mano	S56.4	Traumatismo di muscoli e di tendini estensori di altre(o) dita(o) a livello dell'avambraccio
M18.0	Artrosi primaria della prima articolazione carpometacarpica bilaterale (rizartrosi)	S62.20	Frattura del primo osso metacarpale: Parte non specificata
M18.1	Altra artrosi primaria della prima articolazione carpometacarpica	S62.21	Frattura del primo osso metacarpale: Base
M18.2	Artrosi post-traumatica bilaterale della prima articolazione carpometacarpica	S62.22	Frattura del primo osso metacarpale: Corpo
M18.3	Altra artrosi post-traumatica della prima articolazione carpometacarpica	S62.23	Frattura del primo osso metacarpale: Collo
M18.4	Altra artrosi secondaria bilaterale della prima articolazione carpometacarpica	S62.24	Frattura del primo osso metacarpale: Testa
M18.5	Altra artrosi secondaria della prima articolazione carpometacarpica	S62.30	Frattura di altro osso metacarpale: Parte non specificata
M18.9	Artrosi, non specificata, della prima articolazione carpometacarpica	S62.31	Frattura di altro osso metacarpale: Base
M20.0	Deformità di uno o più dita della mano	S62.32	Frattura di altro osso metacarpale: Corpo
M21.84	Altre deformità acquisite degli arti specificate: mano	S62.33	Frattura di altro osso metacarpale: Collo
M21.94	Deformità acquisita di arto non specificata: mano	S62.34	Frattura di altro osso metacarpale: Testa
M24.04	Corpo libero endoarticolare: mano	S62.4	Fratture multiple di ossa metacarpali
M24.14	Altri disturbi delle cartilagini articolari: mano	S62.50	Frattura del pollice: Parte non specificata
M24.34	Lussazione e sublussazione patologiche di articolazione non classificata altrove: mano	S62.51	Frattura del pollice: Falange prossimale
M24.44	Lussazione e sublussazione recidivanti di articolazione: mano	S62.52	Frattura del pollice: Falange distale
M24.54	Contrattura articolare: mano	S62.60	Frattura di altro dito della mano: Parte non specificata
M24.64	Anchilosi articolare: mano	S62.61	Frattura di altro dito della mano: Falange prossimale
M24.84	Altre specifiche lesioni articolari non classificate altrove: mano	S62.62	Frattura di altro dito della mano: Falange media
M24.94	Lesione articolare non specificata: mano	S62.63	Frattura di altro dito della mano: Falange distale
M25.04	Emartrosi: mano	S62.7	Fratture multiple delle dita della mano
M25.14	Fistola articolare: mano	S62.8	Frattura di altre e non specificate parti del polso e della mano
M25.24	Iperlassità articolare: mano	S63.10	Lussazione di dito della mano: Parte non specificata
M25.34	Altra instabilità articolare: mano	S63.11	Lussazione di dito della mano: (Articolazione) metacarpofalangea
M25.44	Versamento articolare: mano	S63.12	Lussazione di dito della mano: (Articolazione) interfalangea
M25.54	Dolore articolare: mano	S63.2	Lussazioni multiple di dita della mano
M25.64	Rigidità articolare non classificata altrove: mano	S63.4	Rottura traumatica di legamento di dito della mano a livello della (e) articolazione(i) metacarpofalangea(e) e interfalangea(e)
M25.74	Osteofitosi: mano	S63.60	Distorsione e distrazione di dito(a) della mano: Parte non specificata
M25.84	Altri disturbi articolari specificati: mano	S63.61	Distorsione e distrazione di dito(a) della mano: (Articolazione) metacarpofalangea
M25.94	Disturbo articolare non specificato: mano	S63.62	Distorsione e distrazione di dito(a) della mano: (Articolazione) interfalangea
M65.84	Altre sinoviti e tenosinoviti: mano	S63.68	Distorsione e distrazione di dito(a) della mano: Altre parti
M66.24	Rottura spontanea di tendini estensori: mano	S63.7	Distorsione e distrazione di altre e non specificate parti della mano
M66.30	Rottura spontanea di tendini flessori: Localizzazioni multiple	T87.0	Complicanze di reimpianto di (parte di) arto superiore
M66.34	Rottura spontanea di tendini flessori: mano		
M72.0	Fibromatosi della fascia palmare [Dupuytren]		
M86.04	Osteomielite acuta ematogena: mano		
M86.14	Altra osteomielite acuta: mano		

Diagnosi I22-2

S01.83	Ferita aperta (qualsiasi parte della testa) in collegamento con traumatismo intracranico	S41.89	Danno ai tessuti molli di terzo grado su frattura o lussazione aperta del braccio
S01.86	Danno ai tessuti molli di terzo grado su frattura o lussazione chiusa della testa	S51.86	Danno ai tessuti molli di terzo grado su frattura o lussazione chiusa dell'avambraccio
S01.88	Danno ai tessuti molli di secondo grado su frattura o lussazione aperta della testa	S51.88	Danno ai tessuti molli di secondo grado su frattura o lussazione aperta dell'avambraccio
S01.89	Danno ai tessuti molli di terzo grado su frattura o lussazione aperta della testa	S51.89	Danno ai tessuti molli di terzo grado su frattura o lussazione aperta dell'avambraccio
S11.86	Danno ai tessuti molli di terzo grado su frattura o lussazione chiusa del collo	S61.86	Danno ai tessuti molli di terzo grado su frattura o lussazione chiusa del polso e della mano
S11.88	Danno ai tessuti molli di secondo grado su frattura o lussazione aperta del collo	S61.88	Danno ai tessuti molli di secondo grado su frattura o lussazione aperta del polso e della mano
S11.89	Danno ai tessuti molli di terzo grado su frattura o lussazione aperta del collo	S61.89	Danno ai tessuti molli di terzo grado su frattura o lussazione aperta del polso e della mano
S21.83	Ferita aperta (qualsiasi parte del torace) in collegamento con traumatismo intratoracico	S71.86	Danno ai tessuti molli di terzo grado su frattura o lussazione chiusa dell'anca e della coscia
S21.86	Danno ai tessuti molli di terzo grado su frattura o lussazione chiusa del torace	S71.88	Danno ai tessuti molli di secondo grado su frattura o lussazione aperta dell'anca e della coscia
S21.88	Danno ai tessuti molli di secondo grado su frattura o lussazione aperta del torace	S71.89	Danno ai tessuti molli di terzo grado su frattura o lussazione aperta dell'anca e della coscia
S21.89	Danno ai tessuti molli di terzo grado su frattura o lussazione aperta del torace	S81.86	Danno ai tessuti molli di terzo grado su frattura o lussazione chiusa della gamba
S31.83	Ferita aperta (qualsiasi parte dell'addome, dei lombi e della pelvi) in collegamento con traumatismo intraaddominale	S81.88	Danno ai tessuti molli di secondo grado su frattura o lussazione aperta della gamba
S31.86	Danno ai tessuti molli di terzo grado su frattura o lussazione chiusa della colonna lombare e della pelvi	S81.89	Danno ai tessuti molli di terzo grado su frattura o lussazione aperta della gamba
S31.88	Danno ai tessuti molli di secondo grado su frattura o lussazione aperta della colonna lombare e della pelvi	S91.86	Danno ai tessuti molli di terzo grado su frattura o lussazione chiusa del piede
S31.89	Danno ai tessuti molli di terzo grado su frattura o lussazione aperta della colonna lombare e della pelvi	S91.88	Danno ai tessuti molli di secondo grado su frattura o lussazione aperta del piede
S41.86	Danno ai tessuti molli di terzo grado su frattura o lussazione chiusa del braccio	S91.89	Danno ai tessuti molli di terzo grado su frattura o lussazione aperta del piede
S41.88	Danno ai tessuti molli di secondo grado su frattura o lussazione aperta del braccio		

Procedura I22-3

83.82.10↔	Innesto di fascia, Testa e collo	83.82.39↔	Innesto di lembo osteomiocutaneo o osteofasciocutaneo, Altra localizzazione
83.82.11↔	Innesto di fascia, Spalla e ascella	83.82.40↔	Innesto di altro lembo con anastomosi microvascolare da muscolo o fascia, Testa e collo
83.82.12↔	Innesto di fascia, Braccio e gomito	83.82.41↔	Innesto di altro lembo con anastomosi microvascolare da muscolo o fascia, Spalla e ascella
83.82.13↔	Innesto di fascia, Avambraccio	83.82.42↔	Innesto di altro lembo con anastomosi microvascolare da muscolo o fascia, Braccio e gomito
83.82.14↔	Innesto di fascia, Parete toracica, addome e dorso	83.82.43↔	Innesto di altro lembo con anastomosi microvascolare da muscolo o fascia, Avambraccio
83.82.15↔	Innesto di fascia, Regione inguinale e genitale e natiche	83.82.44↔	Innesto di altro lembo con anastomosi microvascolare da muscolo o fascia, Parete toracica, addome e dorso
83.82.16↔	Innesto di fascia, Estremità inferiore	83.82.45↔	Innesto di altro lembo con anastomosi microvascolare da muscolo o fascia, Regione inguinale e genitale e natiche
83.82.19↔	Innesto di fascia, Altra localizzazione	83.82.46↔	Innesto di altro lembo con anastomosi microvascolare da muscolo o fascia, Estremità inferiore
83.82.20↔	Innesto di lembo muscolare o fasciale locale, Testa e collo	83.82.47↔	Innesto di altro lembo con anastomosi microvascolare da muscolo o fascia, Altra localizzazione
83.82.21↔	Innesto di lembo muscolare o fasciale locale, Spalla e ascella	83.82.99↔	Innesto di muscoli o fasce, altro
83.82.22↔	Innesto di lembo muscolare o fasciale locale, Braccio e gomito	84.20↔	Reimpianto di un'estremità, NAS
83.82.23↔	Innesto di lembo muscolare o fasciale locale, Avambraccio	84.21↔	Reimpianto del pollice della mano
83.82.24↔	Innesto di lembo muscolare o fasciale locale, Parete toracica, addome e dorso	84.22↔	Reimpianto di dita della mano (ad eccezione del pollice)
83.82.25↔	Innesto di lembo muscolare o fasciale locale, Regione inguinale e genitale e natiche	84.23.00↔	Reimpianto diavambraccio, polso o mano, NAS
83.82.26↔	Innesto di lembo muscolare o fasciale locale, Estremità inferiore	84.23.10↔	Reimpianto diavambraccio
83.82.29↔	Innesto di lembo muscolare o fasciale locale, Altra localizzazione	84.23.12↔	Reimpianto del metacarpo
83.82.30↔	Innesto di lembo osteomiocutaneo o osteofasciocutaneo, Testa e collo	84.23.13↔	Reimpianto del polso
83.82.31↔	Innesto di lembo osteomiocutaneo o osteofasciocutaneo, Spalla e ascella	84.23.99↔	Reimpianto diavambraccio, polso o mano, altro
83.82.32↔	Innesto di lembo osteomiocutaneo o osteofasciocutaneo, Braccio e gomito	84.24.00↔	Reimpianto a livello del gomito o del braccio, NAS
83.82.33↔	Innesto di lembo osteomiocutaneo o osteofasciocutaneo, Avambraccio	84.24.11↔	Reimpianto a livello del gomito
83.82.34↔	Innesto di lembo osteomiocutaneo o osteofasciocutaneo, Parete toracica, addome e dorso	84.24.12↔	Reimpianto del braccio
83.82.35↔	Innesto di lembo osteomiocutaneo o osteofasciocutaneo, Regione inguinale e genitale e natiche	84.24.99↔	Reimpianto a livello del gomito o del braccio, altro
83.82.36↔	Innesto di lembo osteomiocutaneo o osteofasciocutaneo, Estremità inferiore	84.25↔	Reimpianto di dito del piede
		84.26↔	Reimpianto del piede

84.27.00↔	Reimpianto della gamba o della caviglia, NAS	86.66.27↔	Ampio omoinnesto di cute nelle estremità inferiore
84.27.11↔	Reimpianto a livello del ginocchio	86.66.29↔	Ampio omoinnesto di cute in altra sede
84.27.12↔	Reimpianto della gamba	86.66.99↔	Omoinnesto di cute, altro
84.27.99↔	Reimpianto della gamba o della caviglia, altro	86.67.10↔	Piccolo innesto cutaneo rigenerativo temporaneo nel capo
84.28↔	Reimpianto della coscia	86.67.11↔	Piccolo innesto cutaneo rigenerativo temporaneo nel collo
84.29↔	Reimpianto di un'estremità, altro	86.67.12↔	Piccolo innesto cutaneo rigenerativo temporaneo nella spalla e nel braccio
86.63.10↔	Piccolo innesto di cute a tutto spessore nel capo (eccetto labbra e bocca)	86.67.13↔	Piccolo innesto cutaneo rigenerativo temporaneo nell'avambraccio
86.63.11↔	Piccolo innesto di cute a tutto spessore nel collo	86.67.14↔	Piccolo innesto cutaneo rigenerativo temporaneo nella mano
86.63.12↔	Piccolo innesto di cute a tutto spessore nella spalla e braccio	86.67.15↔	Piccolo innesto cutaneo rigenerativo temporaneo nella parete toracica e nel dorso
86.63.13↔	Piccolo innesto di cute a tutto spessore nell'avambraccio	86.67.16↔	Piccolo innesto cutaneo rigenerativo temporaneo nella regione addominale
86.63.15↔	Piccolo innesto di cute a tutto spessore nella parete toracica, addome e dorso	86.67.17↔	Piccolo innesto cutaneo rigenerativo temporaneo nelle estremità inferiori
86.63.16↔	Piccolo innesto di cute a tutto spessore nella regione inguinale e genitale	86.67.19↔	Piccolo innesto cutaneo rigenerativo temporaneo in altra sede
86.63.17↔	Piccolo innesto di cute a tutto spessore nelle natiche	86.67.20↔	Ampio innesto cutaneo rigenerativo temporaneo nel capo
86.63.18↔	Piccolo innesto di cute a tutto spessore nella coscia e gamba	86.67.21↔	Ampio innesto cutaneo rigenerativo temporaneo nel collo
86.63.19↔	Piccolo innesto di cute a tutto spessore in altra sede	86.67.22↔	Ampio innesto cutaneo rigenerativo temporaneo nella spalla e nel braccio
86.63.1a↔	Piccolo innesto di cute a tutto spessore nel piede	86.67.23↔	Ampio innesto cutaneo rigenerativo temporaneo nell'avambraccio
86.63.20↔	Ampio innesto di cute a tutto spessore nel capo (eccetto labbra e bocca)	86.67.24↔	Ampio innesto cutaneo rigenerativo temporaneo nella mano
86.63.21↔	Ampio innesto di cute a tutto spessore nel collo	86.67.25↔	Ampio innesto cutaneo rigenerativo temporaneo nella parete toracica e nel dorso
86.63.22↔	Ampio innesto di cute a tutto spessore nella spalla e braccio	86.67.26↔	Ampio innesto cutaneo rigenerativo temporaneo nella regione addominale
86.63.23↔	Ampio innesto di cute a tutto spessore nell'avambraccio	86.67.27↔	Ampio innesto cutaneo rigenerativo temporaneo nelle estremità inferiori
86.63.25↔	Ampio innesto di cute a tutto spessore nella parete toracica, addome e dorso	86.67.29↔	Ampio innesto cutaneo rigenerativo temporaneo in altra sede
86.63.26↔	Ampio innesto di cute a tutto spessore nella regione inguinale e genitale	86.67.30↔	Sostituzione permanente di pelle con materiale di sostituzione dell'epidermide
86.63.27↔	Ampio innesto di cute a tutto spessore nelle natiche	86.67.31↔	Sostituzione permanente di pelle con materiale di sostituzione del derma
86.63.28↔	Ampio innesto di cute a tutto spessore nella coscia e gamba	86.67.99↔	Innesto cutaneo rigenerativo, altro
86.63.29↔	Ampio innesto di cute a tutto spessore in altra sede	86.72↔	Avanzamento di lembo pedunculato
86.63.2a↔	Ampio innesto di cute a tutto spessore nel piede	86.74.10↔	Piccola plastica di allungamento sul capo (eccetto labbra e bocca)
86.63.99↔	Innesto di cute a tutto spessore in altre sedi, altro	86.74.11↔	Piccola plastica di allungamento sul collo
86.65.10↔	Piccolo eteroinnesto di cute nel capo	86.74.12↔	Piccola plastica di allungamento su spalla e braccio
86.65.11↔	Piccolo eteroinnesto di cute nel collo	86.74.13↔	Piccola plastica di allungamento sull'avambraccio
86.65.12↔	Piccolo eteroinnesto di cute nella spalla e braccio	86.74.14↔	Piccola plastica di allungamento su parete toracica e dorso
86.65.13↔	Piccolo eteroinnesto di cute nell'avambraccio	86.74.15↔	Piccola plastica di allungamento sulla regione addominale
86.65.14↔	Piccolo eteroinnesto di cute nella mano	86.74.16↔	Piccola plastica di allungamento sulla regione inguinale e genitale
86.65.15↔	Piccolo eteroinnesto di cute nella parete toracica e nel dorso	86.74.17↔	Piccola plastica di allungamento sulle natiche
86.65.16↔	Piccolo eteroinnesto di cute nella regione addominale	86.74.18↔	Piccola plastica di allungamento su coscia e gamba
86.65.17↔	Piccolo eteroinnesto di cute nelle estremità inferiore	86.74.19↔	Piccola plastica di allungamento in altra sede
86.65.19↔	Piccolo eteroinnesto di cute in altra sede	86.74.1a↔	Piccola plastica di allungamento sul piede
86.65.20↔	Ampio eteroinnesto di cute nel capo	86.74.20↔	Piccola plastica di avanzamento e rotazione sul capo (eccetto labbra e bocca)
86.65.21↔	Ampio eteroinnesto di cute nel collo	86.74.21↔	Piccola plastica di avanzamento e rotazione sul collo
86.65.22↔	Ampio eteroinnesto di cute nella spalla e nel braccio	86.74.22↔	Piccola plastica di avanzamento e rotazione su spalla e braccio
86.65.23↔	Ampio eteroinnesto di cute nell'avambraccio	86.74.23↔	Piccola plastica di avanzamento e rotazione sull'avambraccio
86.65.24↔	Ampio eteroinnesto di cute nella mano	86.74.25↔	Piccola plastica di avanzamento e rotazione su parete toracica e dorso
86.65.25↔	Ampio eteroinnesto di cute nella parete toracica e nel dorso	86.74.26↔	Piccola plastica di avanzamento e rotazione sulla regione addominale
86.65.26↔	Ampio eteroinnesto di cute nella regione addominale	86.74.27↔	Piccola plastica di avanzamento e rotazione sulla regione inguinale e genitale
86.65.27↔	Ampio eteroinnesto di cute nelle estremità inferiore	86.74.28↔	Piccola plastica di avanzamento e rotazione sulle natiche
86.65.29↔	Ampio eteroinnesto di cute in altra sede	86.74.29↔	Piccola plastica di avanzamento e rotazione in altra sede
86.65.30↔	Innesto di cute suina	86.74.2a↔	Piccola plastica di avanzamento e rotazione su coscia e gamba
86.65.40↔	Sostituzione permanente di pelle con materiale di sostituzione di derma-epidermide a due strati	86.74.2b↔	Piccola plastica di avanzamento e rotazione sul piede
86.65.99↔	Eteroinnesto di cute, altro	86.74.30↔	Piccola plastica di trasposizione sul capo (eccetto labbra e bocca)
86.66.10↔	Piccolo omoinnesto di cute nel capo	86.74.31↔	Piccola plastica di trasposizione sul collo
86.66.11↔	Piccolo omoinnesto di cute nel collo	86.74.32↔	Piccola plastica di trasposizione su spalla e braccio
86.66.12↔	Piccolo omoinnesto di cute nella spalla e nel braccio	86.74.33↔	Piccola plastica di trasposizione sull'avambraccio
86.66.13↔	Piccolo omoinnesto di cute nell'avambraccio	86.74.34↔	Piccola plastica di trasposizione su parete toracica e dorso
86.66.14↔	Piccolo omoinnesto di cute nella mano		
86.66.15↔	Piccolo omoinnesto di cute nella parete toracica e nel dorso		
86.66.16↔	Piccolo omoinnesto di cute nella regione addominale		
86.66.17↔	Piccolo omoinnesto di cute nelle estremità inferiore		
86.66.19↔	Piccolo omoinnesto di cute in altra sede		
86.66.20↔	Ampio omoinnesto di cute nel capo		
86.66.21↔	Ampio omoinnesto di cute nel collo		
86.66.22↔	Ampio omoinnesto di cute nella spalla e nel braccio		
86.66.23↔	Ampio omoinnesto di cute nell'avambraccio		
86.66.24↔	Ampio omoinnesto di cute nella mano		
86.66.25↔	Ampio omoinnesto di cute nella parete toracica e nel dorso		
86.66.26↔	Ampio omoinnesto di cute nella regione addominale		

86.74.35↔	Piccola plastica di trasposizione sulla regione addominale	86.76.32↔	Ampia plastica di trasposizione su spalla e braccio
86.74.36↔	Piccola plastica di trasposizione sulla regione inguinale e genitale	86.76.33↔	Ampia plastica di trasposizione sull'avambraccio
86.74.37↔	Piccola plastica di trasposizione sulle natiche	86.76.34↔	Ampia plastica di trasposizione su parete toracica e dorso
86.74.38↔	Piccola plastica di trasposizione su coscia e gamba	86.76.35↔	Ampia plastica di trasposizione sulla regione addominale
86.74.39↔	Piccola plastica di trasposizione in altra sede	86.76.36↔	Ampia plastica di trasposizione sulla regione inguinale e genitale
86.74.3a↔	Piccola plastica di trasposizione sul piede	86.76.37↔	Ampia plastica di trasposizione sulle natiche
86.74.40↔	Piccola plastica con lembo a isola sul capo (eccetto labbro e bocca)	86.76.38↔	Ampia plastica di trasposizione su coscia e gamba
86.74.41↔	Piccola plastica con lembo a isola sul collo	86.76.39↔	Ampia plastica di trasposizione in altra sede
86.74.42↔	Piccola plastica con lembo a isola su spalla e braccio	86.76.3a↔	Ampia plastica di trasposizione sul piede
86.74.43↔	Piccola plastica con lembo a isola sull'avambraccio	86.76.40↔	Ampia plastica con lembo a isola sul capo (eccetto labbro e bocca)
86.74.44↔	Piccola plastica con lembo a isola su parete toracica e dorso	86.76.41↔	Ampia plastica con lembo a isola sul collo
86.74.45↔	Piccola plastica con lembo a isola sulla regione addominale	86.76.42↔	Ampia plastica con lembo a isola su spalla e braccio
86.74.46↔	Piccola plastica con lembo a isola sulla regione inguinale e genitale	86.76.43↔	Ampia plastica con lembo a isola sull'avambraccio
86.74.47↔	Piccola plastica con lembo a isola sulle natiche	86.76.44↔	Ampia plastica con lembo a isola su parete toracica e dorso
86.74.48↔	Piccola plastica con lembo a isola su coscia e gamba	86.76.45↔	Ampia plastica con lembo a isola sulla regione addominale
86.74.49↔	Piccola plastica con lembo a isola in altra sede	86.76.46↔	Ampia plastica con lembo a isola sulla regione inguinale e genitale
86.74.4a↔	Piccola plastica con lembo a isola sul piede	86.76.47↔	Ampia plastica con lembo a isola sulle natiche
86.74.99↔	Trasferimento di lembo pedunculato o libero in altra sede, altro	86.76.48↔	Ampia plastica con lembo a isola su coscia e gamba
86.75.10↔	Revisione di lembo pedunculato o libero o di innesto cutaneo libero del capo	86.76.49↔	Ampia plastica con lembo a isola in altra sede
86.75.11↔	Revisione di lembo pedunculato o libero o di innesto cutaneo libero del collo	86.76.4a↔	Ampia plastica con lembo a isola sul piede
86.75.12↔	Revisione di lembo pedunculato o libero o di innesto cutaneo libero di spalla e braccio	86.76.99↔	Trasferimento di lembo pedunculato o libero in altra sede, ampio, altro
86.75.13↔	Revisione di lembo pedunculato o libero o di innesto cutaneo libero dell'avambraccio	86.77.10↔	Altra plastica con lembo locale sul capo (eccetto labbra e bocca)
86.75.14↔	Revisione di lembo pedunculato o libero o di innesto cutaneo libero della mano	86.77.11↔	Altra plastica con lembo locale sul collo
86.75.15↔	Revisione di lembo pedunculato o libero o di innesto cutaneo libero della parete toracica e del dorso	86.77.12↔	Altra plastica con lembo locale su spalla e braccio
86.75.16↔	Revisione di lembo pedunculato o libero o di innesto cutaneo libero della regione addominale	86.77.13↔	Altra plastica con lembo locale sull'avambraccio
86.75.17↔	Revisione di lembo pedunculato o libero o di innesto cutaneo libero delle estremità inferiori	86.77.14↔	Altra plastica con lembo locale su parete toracica e dorso
86.75.19↔	Revisione di lembo pedunculato o libero o di innesto cutaneo libero in altra sede	86.77.15↔	Altra plastica con lembo locale sulla regione addominale
86.75.99↔	Revisione di lembo pedunculato o libero, altro	86.77.16↔	Altra plastica con lembo locale sulla regione inguinale e genitale
86.76.10↔	Ampia plastica di allungamento sul capo (eccetto labbra e bocca)	86.77.17↔	Altra plastica con lembo locale sulle natiche
86.76.11↔	Ampia plastica di allungamento sul collo	86.77.18↔	Altra plastica con lembo locale su coscia e gamba
86.76.12↔	Ampia plastica di allungamento su spalla e braccio	86.77.19↔	Altra plastica con lembo locale in altra sede
86.76.13↔	Ampia plastica di allungamento sull'avambraccio	86.77.1a↔	Altra plastica con lembo locale sul piede
86.76.14↔	Ampia plastica di allungamento su parete toracica e dorso	86.77.99↔	Trasferimento di altro lembo locale, altro
86.76.15↔	Ampia plastica di allungamento sulla regione addominale	86.78.10↔	Trasferimento di lembo libero con anastomosi microvascolare sul capo (eccetto labbra e bocca)
86.76.16↔	Ampia plastica di allungamento sulla regione inguinale e genitale	86.78.11↔	Trasferimento di lembo libero con anastomosi microvascolare sul collo
86.76.17↔	Ampia plastica di allungamento sulle natiche	86.78.12↔	Trasferimento di lembo libero con anastomosi microvascolare su spalla e braccio
86.76.19↔	Ampia plastica di allungamento in altra sede	86.78.13↔	Trasferimento di lembo libero con anastomosi microvascolare sull'avambraccio
86.76.1a↔	Ampia plastica di allungamento su coscia e gamba	86.78.14↔	Trasferimento di lembo libero con anastomosi microvascolare su parete toracica e dorso
86.76.1b↔	Ampia plastica di allungamento sul piede	86.78.15↔	Trasferimento di lembo libero con anastomosi microvascolare sulla regione addominale
86.76.20↔	Ampia plastica di avanzamento e rotazione sul capo (eccetto labbra e bocca)	86.78.16↔	Trasferimento di lembo libero con anastomosi microvascolare sulla regione inguinale e genitale
86.76.21↔	Ampia plastica di avanzamento e rotazione sul collo	86.78.17↔	Trasferimento di lembo libero con anastomosi microvascolare sulle natiche
86.76.22↔	Ampia plastica di avanzamento e rotazione su spalla e braccio	86.78.18↔	Trasferimento di lembo libero con anastomosi microvascolare sulle estremità inferiori
86.76.23↔	Ampia plastica di avanzamento e rotazione sull'avambraccio	86.78.19↔	Trasferimento di lembo libero con anastomosi microvascolare in altra sede
86.76.24↔	Ampia plastica di avanzamento e rotazione su parete toracica e dorso	86.78.20↔	Trasferimento di lembo regionale pedunculato o di lembo a distanza pedunculato sul capo (eccetto labbra e bocca)
86.76.25↔	Ampia plastica di avanzamento e rotazione sulla regione addominale	86.78.21↔	Trasferimento di lembo regionale pedunculato o di lembo a distanza pedunculato sul collo
86.76.26↔	Ampia plastica di avanzamento e rotazione sulla regione inguinale e genitale	86.78.22↔	Trasferimento di lembo regionale pedunculato o di lembo a distanza pedunculato su spalla e braccio
86.76.27↔	Ampia plastica di avanzamento e rotazione sulle natiche	86.78.23↔	Trasferimento di lembo regionale pedunculato o di lembo a distanza pedunculato sull'avambraccio
86.76.28↔	Ampia plastica di avanzamento e rotazione su coscia e gamba	86.78.24↔	Trasferimento di lembo regionale pedunculato o di lembo a distanza pedunculato su parete toracica e dorso
86.76.29↔	Ampia plastica di avanzamento e rotazione in altra sede	86.78.25↔	Trasferimento di lembo regionale pedunculato o di lembo a distanza pedunculato sulla regione addominale
86.76.2a↔	Ampia plastica di avanzamento e rotazione sul piede	86.78.26↔	Trasferimento di lembo regionale pedunculato o di lembo a distanza pedunculato sulla regione inguinale e genitale
86.76.30↔	Ampia plastica di trasposizione sul capo (eccetto labbra e bocca)	86.78.27↔	Trasferimento di lembo regionale pedunculato o di lembo a distanza pedunculato sulle natiche
86.76.31↔	Ampia plastica di trasposizione sul collo		

86.78.28↔	Trasferimento di lembo regionale peduncolato o di lembo a distanza peduncolato sulle estremità inferiori	86.78.39↔	Interventi plastici combinati su pelle e tessuto sottocutaneo di altra sede
86.78.29↔	Trasferimento di lembo regionale peduncolato o di lembo a distanza peduncolato in altra sede	86.78.40↔	Trasferimento di altro lembo peduncolato o libero sul capo (eccetto labbra e bocca)
86.78.30↔	Interventi plastici combinati su pelle e tessuto sottocutaneo del capo (eccetto labbra e bocca)	86.78.41↔	Trasferimento di altro lembo peduncolato o libero sul collo
86.78.31↔	Interventi plastici combinati su pelle e tessuto sottocutaneo del collo	86.78.42↔	Trasferimento di altro lembo peduncolato o libero su spalla e braccio
86.78.32↔	Interventi plastici combinati su pelle e tessuto sottocutaneo di spalla e braccio	86.78.43↔	Trasferimento di altro lembo peduncolato o libero sull'avambraccio
86.78.33↔	Interventi plastici combinati su pelle e tessuto sottocutaneo dell'avambraccio	86.78.44↔	Trasferimento di altro lembo peduncolato o libero su parete toracica e dorso
86.78.34↔	Interventi plastici combinati su pelle e tessuto sottocutaneo della parete toracica e del dorso	86.78.45↔	Trasferimento di altro lembo peduncolato o libero sulla regione addominale
86.78.35↔	Interventi plastici combinati su pelle e tessuto sottocutaneo della regione addominale	86.78.46↔	Trasferimento di altro lembo peduncolato o libero sulla regione inguinale e genitale
86.78.36↔	Interventi plastici combinati su pelle e tessuto sottocutaneo della regione inguinale e genitale	86.78.47↔	Trasferimento di altro lembo peduncolato o libero sulle natiche
86.78.37↔	Interventi plastici combinati su pelle e tessuto sottocutaneo delle natiche	86.78.48↔	Trasferimento di altro lembo peduncolato o libero sulle estremità inferiori
86.78.38↔	Interventi plastici combinati su pelle e tessuto sottocutaneo delle estremità inferiori	86.78.49↔	Trasferimento di altro lembo peduncolato o libero in altra sede

ADRG I23**Interventi specifici eccetto che su anca e femore**

Procedura nella tabella I23-1

DRG I23A**Interventi specifici eccetto che su anca e femore, con intervento complicante o età < 10 anni**

Procedura nella tabella I23-2 o Età < 10 anni

DRG I23B**Interventi specifici eccetto che su anca e femore, età > 9 anni****Procedura I23-1**

01.6x.10↔	Asportazione e distruzione di tessuto tumorale dalla base del cranio	76.5x.10↔	Condilectomia dell'articolazione temporomandibolare con ricostruzione
01.6x.11↔	Asportazione e distruzione di tessuto tumorale dalla calotta	76.5x.19↔	Altra condilectomia dell'articolazione temporomandibolare
01.6x.20↔	Asportazione e distruzione di altro tessuto patologico dalla base del cranio	76.5x.20↔	Discoplastica dell'articolazione temporomandibolare, con ricostruzione
01.6x.21↔	Asportazione e distruzione di altro tessuto patologico dalla calotta	76.5x.29↔	Altra discoplastica dell'articolazione temporomandibolare
01.6x.22↔	Asportazione e distruzione di altro tessuto patologico dalla base del cranio e dalla calotta con meningi cerebrali	76.5x.30↔	Estirpazione del disco articolare dell'articolazione temporomandibolare, con ricostruzione
03.01.10↔	Rimozione di corpo estraneo dal canale vertebrale, epidurale	76.5x.39↔	Altra estirpazione del disco articolare dell'articolazione temporomandibolare
03.01.99↔	Rimozione di corpo estraneo dal canale vertebrale, altro	76.5x.40↔	Resezione del tubercolo articolare dell'articolazione temporomandibolare
03.1↔	Sezione delle radici dei nervi intraspinali	76.5x.41↔	Ricostruzione plastica dell'articolazione temporomandibolare
34.03↔	Riapertura di toracotomia	76.5x.42↔	Stabilizzazione articolare (limitante il movimento) dell'articolazione temporomandibolare
34.85↔	Impianto di pace-maker diaframmatico	76.5x.50↔	Asportazione artroscopica di corpo libero intra-articolare dall'articolazione temporomandibolare
34.89.00↔	Altri interventi sul diaframma, NAS	76.5x.59↔	Altra asportazione di corpo libero intra-articolare dall'articolazione temporomandibolare
34.89.10↔	Altri interventi sul diaframma, incisione	76.5x.60↔	Impianto di endoprotesi dell'articolazione temporomandibolare
34.89.99↔	Altri interventi sul diaframma, altro	76.5x.61↔	Sostituzione di endoprotesi dell'articolazione temporomandibolare
34.99.00↔	Altri interventi sul torace, NAS	76.5x.70↔	Impianto di endoprotesi totale dell'articolazione temporomandibolare con componenti prefabbricati (L)
34.99.10↔	Prelievo di cartilagine costale per innesto	76.5x.71↔	Impianto di endoprotesi totale dell'articolazione temporomandibolare con componenti preparati con sistema CAD-CAM (L)
34.99.99↔	Altri interventi sul torace, altro	76.5x.90↔	Altra artroplastica temporomandibolare o discoplastica dell'articolazione temporomandibolare
37.31.00↔	Pericardiectomia, NAS	76.5x.99↔	Artroplastica temporomandibolare, altro
37.31.10↔	Pericardiectomia, parziale	76.97↔	Rimozione di mezzi di fissazione interna dalle ossa facciali
37.31.20↔	Pericardiectomia, totale	77.00↔	Sequestrectomia, sede non specificata
37.31.30↔	Adesiolisi del pericardio		
37.31.99↔	Pericardiectomia, altro		
56.94↔	Rimozione di stimolatore elettronico ureterale		
57.98↔	Rimozione di stimolatore vescicale elettronico		
76.01↔	Sequestrectomia di osso facciale		
76.09.00↔	Altra incisione di osso facciale, NAS		
76.09.10↔	Riosteotomia dopo riduzione di frattura		
76.09.99↔	Altra incisione di osso facciale, altro		
76.5x.00↔	Artroplastica temporomandibolare, NAS		

77.01.00↔	Sequestrectomia della scapola, clavicola e torace [coste e sterno], NAS	77.13.00↔	Altra incisione del radio e dell'ulna senza sezione, NAS
77.01.10↔	Sequestrectomia della scapola e della clavicola, senza impianto di sistema di somministrazione farmacologica	77.13.10↔	Altra incisione del radio e dell'ulna senza sezione, Esplorazione e trapanazione
77.01.11↔	Sequestrectomia della scapola e della clavicola, con impianto di sistema di somministrazione farmacologica	77.13.11↔	Altra incisione del radio e dell'ulna senza sezione, Rimozione di corpo estraneo
77.01.20↔	Sequestrectomia di coste e sterno, senza impianto di sistema di somministrazione farmacologica	77.13.12↔	Altra incisione del radio e dell'ulna senza sezione, Impianto o rimozione di sistema di somministrazione farmacologica
77.01.21↔	Sequestrectomia di coste e sterno, con impianto di sistema di somministrazione farmacologica	77.13.13↔	Altra incisione del radio e dell'ulna senza sezione, Drenaggio
77.01.99↔	Sequestrectomia della scapola, clavicola e torace [coste e sterno], altro	77.13.99↔	Altra incisione del radio e dell'ulna senza sezione, altro
77.02.00↔	Sequestrectomia dell'omero, NAS	77.16.00↔	Altra incisione della rotula senza sezione, NAS
77.02.10↔	Sequestrectomia dell'omero, senza impianto di sistema di somministrazione farmacologica	77.16.10↔	Altra incisione della rotula senza sezione, Esplorazione e trapanazione
77.02.11↔	Sequestrectomia dell'omero, con impianto di sistema di somministrazione farmacologica	77.16.11↔	Altra incisione della rotula senza sezione, Rimozione di corpo estraneo
77.02.99↔	Sequestrectomia dell'omero, altro	77.16.12↔	Altra incisione della rotula senza sezione, Impianto e rimozione di sistema di somministrazione farmacologica
77.03.00↔	Sequestrectomia del radio e dell'ulna, NAS	77.16.13↔	Altra incisione della rotula senza sezione, Drenaggio
77.03.10↔	Sequestrectomia del radio e dell'ulna, senza impianto di sistema di somministrazione farmacologica	77.16.99↔	Altra incisione della rotula senza sezione, altro
77.03.11↔	Sequestrectomia del radio e dell'ulna, con impianto di sistema di somministrazione farmacologica	77.17.00↔	Altra incisione di tibia e fibula senza sezione, NAS
77.03.99↔	Sequestrectomia del radio e dell'ulna, altro	77.17.10↔	Altra incisione di tibia e fibula senza sezione, Esplorazione e trapanazione
77.06.00↔	Sequestrectomia della rotula, NAS	77.17.11↔	Altra incisione di tibia e fibula senza sezione, Rimozione di corpo estraneo
77.06.10↔	Sequestrectomia della rotula, senza impianto di sistema di somministrazione farmacologica	77.17.12↔	Altra incisione di tibia e fibula senza sezione, Impianto e rimozione di sistema di somministrazione farmacologica
77.06.11↔	Sequestrectomia della rotula, con impianto di sistema di somministrazione farmacologica	77.17.13↔	Altra incisione di tibia e fibula senza sezione, Drenaggio
77.06.99↔	Sequestrectomia della rotula, altro	77.17.99↔	Altra incisione di tibia e fibula senza sezione, altro
77.07.00↔	Sequestrectomia della tibia e fibula, NAS	77.19.00↔	Altra incisione di altre ossa specificate, escluse quelle facciali senza sezione, NAS
77.07.10↔	Sequestrectomia della tibia e fibula, senza impianto di sistema di somministrazione farmacologica	77.19.10↔	Incisione di falangi delle mani, Esplorazione e trapanazione
77.07.11↔	Sequestrectomia della tibia e fibula, con impianto di sistema di somministrazione farmacologica	77.19.11↔	Incisione di falangi delle mani, Rimozione di corpo estraneo
77.07.99↔	Sequestrectomia della tibia e fibula, altro	77.19.12↔	Incisione di falangi delle mani, Impianto e rimozione di sistema di somministrazione farmacologica
77.09.00↔	Sequestrectomia di altre ossa specificate, escluse quelle facciali, NAS	77.19.13↔	Incisione di falangi delle mani, Drenaggio
77.09.10↔	Sequestrectomia di falangi delle mani, senza impianto di sistema di somministrazione farmacologica	77.19.19↔	Altra incisione di falangi delle mani
77.09.11↔	Sequestrectomia di falangi delle mani, con impianto di sistema di somministrazione farmacologica	77.19.20↔	Incisione della colonna vertebrale, Esplorazione e trapanazione
77.09.20↔	Sequestrectomia della colonna vertebrale, senza impianto di sistema di somministrazione farmacologica	77.19.21↔	Incisione della colonna vertebrale, Rimozione di corpo estraneo
77.09.21↔	Sequestrectomia della colonna vertebrale, con impianto di sistema di somministrazione farmacologica	77.19.22↔	Incisione della colonna vertebrale, Impianto e rimozione di sistema(i) di somministrazione farmacologica
77.09.30↔	Sequestrectomia delle ossa pelviche, senza impianto di sistema di somministrazione farmacologica	77.19.23↔	Incisione della colonna vertebrale, Drenaggio
77.09.31↔	Sequestrectomia delle ossa pelviche, con impianto di sistema di somministrazione farmacologica	77.19.29↔	Altra incisione della colonna vertebrale
77.09.40↔	Sequestrectomia di falangi dei piedi, senza impianto di sistema di somministrazione farmacologica	77.19.30↔	Incisione delle ossa pelviche, Esplorazione e trapanazione
77.09.41↔	Sequestrectomia di falangi dei piedi, con impianto di sistema di somministrazione farmacologica	77.19.31↔	Incisione delle ossa pelviche, Rimozione di corpo estraneo
77.09.90↔	Sequestrectomia di ulteriori ossa specificate, senza impianto di sistema di somministrazione farmacologica	77.19.32↔	Incisione delle ossa pelviche, Impianto e rimozione di sistema(i) di somministrazione farmacologica
77.09.91↔	Sequestrectomia di ulteriori ossa specificate, con impianto di sistema di somministrazione farmacologica	77.19.33↔	Incisione delle ossa pelviche, Drenaggio
77.09.99↔	Sequestrectomia di altre ossa specificate, escluse quelle facciali, altro	77.19.39↔	Altra incisione delle ossa pelviche
77.10↔	Altra incisione dell'osso senza sezione, sede non specificata	77.19.40↔	Incisione di falangi dei piedi, Esplorazione e trapanazione
77.11.00↔	Altra incisione della scapola, della clavicola, delle coste e dello sterno senza sezione, NAS	77.19.41↔	Incisione di falangi dei piedi, Rimozione di corpo estraneo
77.12.00↔	Altra incisione dell'omero senza sezione, NAS	77.19.42↔	Incisione di falangi dei piedi, Impianto e rimozione di sistema di somministrazione farmacologica
77.12.10↔	Altra incisione dell'omero senza sezione, Esplorazione e trapanazione	77.19.43↔	Incisione di falangi dei piedi, Drenaggio
77.12.11↔	Altra incisione dell'omero senza sezione, Rimozione di corpo estraneo	77.19.49↔	Altra incisione di falangi dei piedi
77.12.12↔	Altra incisione dell'omero senza sezione, Impianto e rimozione di sistema di somministrazione farmacologica	77.19.90↔	Incisione di ulteriori ossa specificate, Esplorazione e trapanazione
77.12.13↔	Altra incisione dell'omero senza sezione, Drenaggio	77.19.91↔	Incisione di ulteriori ossa specificate, Rimozione di corpo estraneo
77.12.99↔	Altra incisione dell'omero senza sezione, altro	77.19.92↔	Incisione di ulteriori ossa specificate, Impianto e rimozione di sistema di somministrazione farmacologica
		77.19.93↔	Incisione di ulteriori ossa specificate, Drenaggio
		77.19.99↔	Altra incisione di altre ossa specificate, escluse quelle facciali senza sezione, altro
		78.60.05↔	Rimozione di dispositivo impiantato, in sede non specificata, Rimozione di sostituto osseo (parziale)
		78.60.08↔	Rimozione di sistema interno di allungamento o trasporto osseo (motorizzato / non motorizzato), in sede non specificata
		78.61.01↔	Rimozione di dispositivo impiantato da scapola e clavicola: filo, filo endomidollare, vite, cerchiaggio dinamico, placca, placca a stabilità angolare, fissatore esterno, staffe di Blount
		78.61.05↔	Rimozione di dispositivo impiantato da scapola, clavicola, coste e sterno, Rimozione di sostituto osseo (parziale) da scapola, clavicola, coste e sterno

78.61.08↔	Rimozione di dispositivo impiantato da scapola e clavicola: altro materiale di osteosintesi	78.69.21↔	Rimozione di dispositivo impiantato dalle ossa pelviche: filo, vite, cerchiaggio dinamico, fissatore esterno, fissatore circolare, staffe (di Blount)
78.61.11↔	Rimozione di dispositivo impiantato da coste e sterno	78.69.22↔	Rimozione di dispositivo impiantato dalle ossa pelviche: placca (con stabilità angolare)
78.62.01↔	Rimozione di dispositivo impiantato dall'omero: filo (endomidollare), vite, cerchiaggio dinamico, placca (con stabilità angolare), placca angolata / condilare, chiodo endomidollare, chiodo di bloccaggio, chiodo di trasfissione, fissatore esterno, fissatore circolare, staffe (di Blount)	78.69.25↔	Rimozione di dispositivo impiantato da altre ossa specificate, escluse quelle facciali, Rimozione di sostituto osseo (parziale) dalle ossa pelviche
78.62.02↔	Rimozione di dispositivo impiantato dall'omero: vite di compressione dinamica, chiodo endomidollare con componente articolare	78.69.28↔	Rimozione di dispositivo impiantato dalle ossa pelviche: altro materiale di osteosintesi
78.62.05↔	Rimozione di dispositivo impiantato dall'omero, Rimozione di sostituto osseo (parziale) dall'omero	78.69.31↔	Rimozione di dispositivo impiantato da talo e calcagno: filo (endomidollare), vite, cerchiaggio dinamico, placca (con stabilità angolare), fissatore esterno, fissatore circolare, staffe (di Blount)
78.62.08↔	Rimozione di dispositivo impiantato dall'omero, altro materiale di osteosintesi	78.69.38↔	Rimozione di dispositivo impiantato da talo e calcagno: altro materiale di osteosintesi
78.63.01↔	Rimozione di dispositivo impiantato da radio e ulna: filo (endomidollare), vite, cerchiaggio dinamico, placca (con stabilità angolare), placca angolata / condilare, chiodo endomidollare, chiodo di bloccaggio, chiodo di trasfissione, fissatore esterno, fissatore circolare, staffe (di Blount)	78.69.41↔	Rimozione di dispositivo impiantato dalle falangi del piede: filo (endomidollare), vite, cerchiaggio dinamico, placca (con stabilità angolare), fissatore esterno, staffe (di Blount)
78.63.05↔	Rimozione di dispositivo impiantato da radio e ulna, Rimozione di sostituto osseo (parziale) da radio e ulna	78.69.45↔	Rimozione di dispositivo impiantato da altre ossa specificate, escluse quelle facciali, Rimozione di sostituto osseo (parziale) da falangi dei piedi
78.63.08↔	Rimozione di dispositivo impiantato da radio e ulna (prossimale / corpo / distale): altro materiale di osteosintesi	78.69.48↔	Rimozione di dispositivo impiantato dalle falangi del piede: altro materiale di osteosintesi
78.64.01↔	Rimozione di dispositivo impiantato da carpo e metacarpo: filo (endomidollare), vite, cerchiaggio dinamico, placca (con stabilità angolare), fissatore esterno, fissatore circolare, staffe (di Blount)	78.69.51↔	Rimozione di dispositivo impiantato da altre ossa specificate: filo, cerchiaggio dinamico, staffe di Blount
78.64.05↔	Rimozione di dispositivo impiantato da carpo e metacarpo, Rimozione di sostituto osseo (parziale) da carpo e metacarpo	78.69.52↔	Rimozione di dispositivo impiantato da altre ossa specificate: vite, placca (con stabilità angolare), vite di compressione dinamica, filo endomidollare, chiodo endomidollare, chiodo endomidollare con componente articolare, chiodo di bloccaggio, chiodo di trasfissione, fissatore esterno
78.64.08↔	Rimozione di dispositivo impiantato da carpo e metacarpo: altro materiale di osteosintesi	78.69.53↔	Rimozione di dispositivo impiantato da altre ossa specificate: placca angolata / condilare
78.66.01↔	Rimozione di dispositivo impiantato dalla rotula: filo (endomidollare), vite, cerchiaggio dinamico, fissatore esterno, staffe (di Blount)	78.69.55↔	Rimozione di dispositivo impiantato da altre ossa specificate, escluse quelle facciali, Rimozione di sostituto osseo (parziale) da altre ossa specificate
78.66.05↔	Rimozione di dispositivo impiantato dalla rotula, Rimozione di sostituto osseo (parziale) dalla rotula	78.69.58↔	Rimozione di dispositivo impiantato da altre ossa specificate: altro materiale di osteosintesi
78.66.08↔	Rimozione di dispositivo impiantato dalla rotula: altro materiale di osteosintesi	78.69.61↔	Rimozione di materiale di osteosintesi dalla colonna vertebrale
78.67.01↔	Rimozione di dispositivo impiantato da tibia e fibula: filo (endomidollare), vite, cerchiaggio dinamico, fissatore esterno, fissatore circolare, staffe (di Blount)	78.69.65↔	Rimozione di dispositivo impiantato da altre ossa specificate, escluse quelle facciali, Rimozione di sostituto osseo (parziale) dalla colonna vertebrale
78.67.05↔	Rimozione di dispositivo impiantato da tibia e fibula, Rimozione di sostituto osseo (parziale) da tibia e fibula	78.69.71↔	Rimozione artroscopica di materiale di osteosintesi
78.67.11↔	Rimozione di dispositivo impiantato dalla tibia: placca (con stabilità angolare), placca angolata / condilare	80.00↔	Artrotomia per rimozione di protesi, sede non specificata
78.67.12↔	Rimozione di dispositivo impiantato dalla tibia: chiodo endomidollare, chiodo di bloccaggio, chiodo di trasfissione	80.01.00↔	Artrotomia per rimozione di protesi della spalla, NAS
78.67.13↔	Rimozione di dispositivo impiantato dalla tibia: vite di compressione dinamica	80.01.10↔	Artrotomia per rimozione di protesi della spalla, Rimozioni di protesi della testa omerale
78.67.21↔	Rimozione di dispositivo impiantato dalla fibula: placca (con stabilità angolare)	80.01.11↔	Artrotomia per rimozione di protesi della spalla, Rimozione di endoprotesi totale della spalla
78.67.22↔	Rimozione di dispositivo impiantato dalla fibula: chiodo endomidollare, chiodo di bloccaggio, chiodo di trasfissione	80.01.99↔	Artrotomia per rimozione di protesi della spalla, altro
78.67.28↔	Rimozione di dispositivo impiantato da tibia e fibula: altro materiale di osteosintesi	80.02↔	Artrotomia per rimozione di protesi del gomito
78.68.01↔	Rimozione di dispositivo impiantato da tarso e metatarso: filo (endomidollare), vite, cerchiaggio dinamico, placca (con stabilità angolare), fissatore esterno, fissatore circolare, staffe (di Blount)	80.03↔	Artrotomia per rimozione di protesi del polso
78.68.05↔	Rimozione di dispositivo impiantato da tarso e metatarso, Rimozione di sostituto osseo (parziale) da talo e calcagno	80.04.00↔	Artrotomia per rimozione di protesi della mano e delle dita della mano, NAS
78.68.06↔	Rimozione di dispositivo impiantato da tarso e metatarso, Rimozione di sostituto osseo (parziale) da altre ossa tarsali e metatarsali	80.04.10↔	Artrotomia per rimozione di protesi della mano e delle dita della mano, Rimozione di endoprotesi dell'articolazione della base del pollice
78.68.08↔	Rimozione di dispositivo impiantato da tarso e metatarso: altro materiale di osteosintesi	80.04.11↔	Artrotomia per rimozione di protesi della mano e delle dita della mano, Rimozione di altra endoprotesi delle articolazioni delle dita della mano
78.69.11↔	Rimozione di dispositivo impiantato dalle falangi della mano: filo (endomidollare), vite, cerchiaggio dinamico, placca (con stabilità angolare), fissatore esterno, staffe (di Blount)	80.04.99↔	Artrotomia per rimozione di protesi della mano e delle dita della mano, altro
78.69.15↔	Rimozione di dispositivo impiantato da altre ossa specificate, escluse quelle facciali, Rimozione di sostituto osseo (parziale) da falangi delle mani	80.07↔	Artrotomia per rimozione di protesi della caviglia
78.69.18↔	Rimozione di dispositivo impiantato dalle falangi della mano: altro materiale di osteosintesi	80.08↔	Artrotomia per rimozione di protesi del piede e delle dita del piede
		80.09↔	Artrotomia per rimozione di protesi da altra sede specificata
		80.11.00↔	Altra artrotomia della spalla, NAS
		80.11.10↔	Artrotomia artroscopica dell'articolazione omero-glenoidea, lavaggio articolare con drenaggio
		80.11.11↔	Artrotomia artroscopica dell'articolazione omero-glenoidea, asportazione di corpo libero intra-articolare
		80.11.12↔	Artrotomia dell'articolazione omero-glenoidea, lavaggio articolare con drenaggio

80.11.13↔	Artrotomia dell'articolazione omero-glenoidea, asportazione di corpo libero intra-articolare	80.11.29↔	Altra artrotomia dell'articolazione acromio-clavicolare
80.11.19↔	Altra artrotomia dell'articolazione omero-glenoidea	80.11.99↔	Altra artrotomia della spalla, altro
80.11.20↔	Artrotomia artroscopica dell'articolazione acromio-clavicolare, lavaggio articolare con drenaggio	80.89.30↔	Sbrigliamento della sinfisi pubica
80.11.21↔	Artrotomia artroscopica dell'articolazione acromio-clavicolare, asportazione di corpo libero intra-articolare	80.89.31↔	Asportazione di cisti della sinfisi pubica
80.11.22↔	Artrotomia dell'articolazione acromio-clavicolare, lavaggio articolare con drenaggio	80.89.39↔	Altra asportazione o distruzione locale di lesione della sinfisi pubica
80.11.23↔	Artrotomia dell'articolazione acromio-clavicolare, asportazione di corpo libero intra-articolare	80.89.41↔	Sbrigliamento di lesione dell'articolazione di altra sede specificata
		80.89.42↔	Asportazione di cisti dell'articolazione di altra sede specificata

Procedura I23-2

01.6x.10↔	Asportazione e distruzione di tessuto tumorale dalla base del cranio	77.01.99↔	Sequestrectomia della scapola, clavicola e torace [coste e sterno], altro
01.6x.11↔	Asportazione e distruzione di tessuto tumorale dalla calotta	77.02.00↔	Sequestrectomia dell'omero, NAS
01.6x.20↔	Asportazione e distruzione di altro tessuto patologico dalla base del cranio	77.02.10↔	Sequestrectomia dell'omero, senza impianto di sistema di somministrazione farmacologica
01.6x.21↔	Asportazione e distruzione di altro tessuto patologico dalla calotta	77.02.11↔	Sequestrectomia dell'omero, con impianto di sistema di somministrazione farmacologica
01.6x.22↔	Asportazione e distruzione di altro tessuto patologico dalla base del cranio e dalla calotta con meningi cerebrali	77.02.99↔	Sequestrectomia dell'omero, altro
37.31.00↔	Pericardiectomia, NAS	77.03.00↔	Sequestrectomia del radio e dell'ulna, NAS
37.31.10↔	Pericardiectomia, parziale	77.03.10↔	Sequestrectomia del radio e dell'ulna, senza impianto di sistema di somministrazione farmacologica
37.31.20↔	Pericardiectomia, totale	77.03.11↔	Sequestrectomia del radio e dell'ulna, con impianto di sistema di somministrazione farmacologica
37.31.30↔	Adesiolisi del pericardio	77.03.99↔	Sequestrectomia del radio e dell'ulna, altro
37.31.99↔	Pericardiectomia, altro	77.06.00↔	Sequestrectomia della rotula, NAS
76.01↔	Sequestrectomia di osso facciale	77.06.10↔	Sequestrectomia della rotula, senza impianto di sistema di somministrazione farmacologica
76.5x.00↔	Artroplastica temporomandibolare, NAS	77.06.11↔	Sequestrectomia della rotula, con impianto di sistema di somministrazione farmacologica
76.5x.10↔	Condilectomia dell'articolazione temporomandibolare con ricostruzione	77.06.99↔	Sequestrectomia della rotula, altro
76.5x.19↔	Altra condilectomia dell'articolazione temporomandibolare	77.07.00↔	Sequestrectomia della tibia e fibula, NAS
76.5x.20↔	Discoplastica dell'articolazione temporomandibolare, con ricostruzione	77.07.10↔	Sequestrectomia della tibia e fibula, senza impianto di sistema di somministrazione farmacologica
76.5x.29↔	Altra discoplastica dell'articolazione temporomandibolare	77.07.11↔	Sequestrectomia della tibia e fibula, con impianto di sistema di somministrazione farmacologica
76.5x.30↔	Estirpazione del disco articolare dell'articolazione temporomandibolare, con ricostruzione	77.07.99↔	Sequestrectomia della tibia e fibula, altro
76.5x.39↔	Altra estirpazione del disco articolare dell'articolazione temporomandibolare	77.09.00↔	Sequestrectomia di altre ossa specificate, escluse quelle facciali, NAS
76.5x.40↔	Resezione del tubercolo articolare dell'articolazione temporomandibolare	77.09.10↔	Sequestrectomia di falangi delle mani, senza impianto di sistema di somministrazione farmacologica
76.5x.41↔	Ricostruzione plastica dell'articolazione temporomandibolare	77.09.11↔	Sequestrectomia di falangi delle mani, con impianto di sistema di somministrazione farmacologica
76.5x.42↔	Stabilizzazione articolare (limitante il movimento) dell'articolazione temporomandibolare	77.09.20↔	Sequestrectomia della colonna vertebrale, senza impianto di sistema di somministrazione farmacologica
76.5x.50↔	Asportazione artroscopica di corpo libero intra-articolare dall'articolazione temporomandibolare	77.09.21↔	Sequestrectomia della colonna vertebrale, con impianto di sistema di somministrazione farmacologica
76.5x.59↔	Altra asportazione di corpo libero intra-articolare dall'articolazione temporomandibolare	77.09.30↔	Sequestrectomia delle ossa pelviche, senza impianto di sistema di somministrazione farmacologica
76.5x.60↔	Impianto di endoprotesi dell'articolazione temporomandibolare	77.09.31↔	Sequestrectomia delle ossa pelviche, con impianto di sistema di somministrazione farmacologica
76.5x.61↔	Sostituzione di endoprotesi dell'articolazione temporomandibolare	77.09.40↔	Sequestrectomia di falangi dei piedi, senza impianto di sistema di somministrazione farmacologica
76.5x.70↔	Impianto di endoprotesi totale dell'articolazione temporomandibolare con componenti prefabbricati (L)	77.09.41↔	Sequestrectomia di falangi dei piedi, con impianto di sistema di somministrazione farmacologica
76.5x.71↔	Impianto di endoprotesi totale dell'articolazione temporomandibolare con componenti preparati con sistema CAD-CAM (L)	77.09.90↔	Sequestrectomia di ulteriori ossa specificate, senza impianto di sistema di somministrazione farmacologica
76.5x.90↔	Altra artroplastica temporomandibolare o discoplastica dell'articolazione temporomandibolare	77.09.91↔	Sequestrectomia di ulteriori ossa specificate, con impianto di sistema di somministrazione farmacologica
76.5x.99↔	Artroplastica temporomandibolare, altro	77.09.99↔	Sequestrectomia di altre ossa specificate, escluse quelle facciali, altro
77.00↔	Sequestrectomia, sede non specificata	77.12.00↔	Altra incisione dell'omero senza sezione, NAS
77.01.00↔	Sequestrectomia della scapola, clavicola e torace [coste e sterno], NAS	77.12.10↔	Altra incisione dell'omero senza sezione, Esplorazione e trapanazione
77.01.10↔	Sequestrectomia della scapola e della clavicola, senza impianto di sistema di somministrazione farmacologica	77.12.11↔	Altra incisione dell'omero senza sezione, Rimozione di corpo estraneo
77.01.11↔	Sequestrectomia della scapola e della clavicola, con impianto di sistema di somministrazione farmacologica	77.12.12↔	Altra incisione dell'omero senza sezione, Impianto e rimozione di sistema di somministrazione farmacologica
77.01.20↔	Sequestrectomia di coste e sterno, senza impianto di sistema di somministrazione farmacologica	77.12.13↔	Altra incisione dell'omero senza sezione, Drenaggio
77.01.21↔	Sequestrectomia di coste e sterno, con impianto di sistema di somministrazione farmacologica		

77.12.99↔	Altra incisione dell'omero senza sezione, altro	80.01.00↔	Artrotomia per rimozione di protesi della spalla, NAS
77.16.00↔	Altra incisione della rotula senza sezione, NAS	80.01.10↔	Artrotomia per rimozione di protesi della spalla, Rimozioni di protesi della testa omerale
77.16.10↔	Altra incisione della rotula senza sezione, Esplorazione e trapanazione	80.01.11↔	Artrotomia per rimozione di protesi della spalla, Rimozione di endoprotesi totale della spalla
77.16.11↔	Altra incisione della rotula senza sezione, Rimozione di corpo estraneo	80.01.99↔	Artrotomia per rimozione di protesi della spalla, altro
77.16.12↔	Altra incisione della rotula senza sezione, Impianto e rimozione di sistema di somministrazione farmacologica	80.03↔	Artrotomia per rimozione di protesi del polso
77.16.13↔	Altra incisione della rotula senza sezione, Drenaggio	80.07↔	Artrotomia per rimozione di protesi della caviglia
77.16.99↔	Altra incisione della rotula senza sezione, altro	80.09↔	Artrotomia per rimozione di protesi da altra sede specificata
80.00↔	Artrotomia per rimozione di protesi, sede non specificata		

ADRG I27**Interventi sui tessuti molli**

Almeno una Procedura nella tabella I27-2

DRG I27A**Interventi sui tessuti molli con CC estremamente gravi o per neoplasie maligne con CC gravi**

PCCL > 3 o Diagnosi principale nella tabella I27-1 e PCCL > 2

DRG I27B**Interventi sui tessuti molli con CC gravi o per neoplasie maligne, età < 16 anni**

(PCCL > 2 o Diagnosi principale nella tabella I27-1) e Età < 16 anni

DRG I27C**Interventi sui tessuti molli con CC gravi o per neoplasie maligne, età > 15 anni**

PCCL > 2 o Diagnosi principale nella tabella I27-1

DRG I27D**Interventi sui tessuti molli****Diagnosi principale I27-1**

C49.0	Tumore Maligno: Tessuto connettivo e tessuti molli della testa, della faccia e del collo	C49.4	Tumore Maligno: Tessuto connettivo e tessuti molli dell'addome
C49.1	Tumore Maligno: Tessuto connettivo e tessuti molli dell'arto superiore, inclusa la spalla	C49.5	Tumore Maligno: Tessuto connettivo e tessuti molli della pelvi
C49.2	Tumore Maligno: Tessuto connettivo e tessuti molli dell'arto inferiore, compresa l'anca	C49.6	Tumore Maligno: Tessuto connettivo e tessuti molli del tronco non specificati
C49.3	Tumore Maligno: Tessuto connettivo e tessuti molli del torace	C49.8	Tumore Maligno: lesione sconfinante a più zone contigue del tessuto connettivo e dei tessuti molli

Procedura I27-2

08.22.00↔	Asportazione di altra lesione minore della palpebra (chirurgia micrografica), NAS	18.21.00↔	Asportazione di fistola preauricolare o di seno preauricolare, NAS
08.22.10↔	Asportazione di altra lesione minore della palpebra, senza controllo istografico (chirurgia micrografica)	18.21.10↔	Asportazione di fistola preauricolare o di seno preauricolare, senza controllo istografico
08.22.11↔	Asportazione di altra lesione minore della palpebra, con controllo istografico (chirurgia micrografica)	18.21.11↔	Asportazione di fistola preauricolare o di seno preauricolare, con controllo istografico
08.22.99↔	Asportazione di altra lesione minore della palpebra (chirurgia micrografica), altro	18.21.99↔	Asportazione di fistola preauricolare o di seno preauricolare, altro
08.23.00↔	Asportazione di lesione maggiore della palpebra, non a tutto spessore, NAS	18.29.00↔	Asportazione o distruzione di altra lesione dell'orecchio esterno, NAS
08.23.10↔	Asportazione di lesione maggiore della palpebra, non a tutto spessore, senza controllo istografico (chirurgia micrografica)	18.29.01↔	Distruzione di lesione dell'orecchio esterno o del meato uditivo esterno
08.23.11↔	Asportazione di lesione maggiore della palpebra, non a tutto spessore, con controllo istografico (chirurgia micrografica)	18.29.10↔	Asportazione di altra lesione dell'orecchio esterno o del meato uditivo esterno, senza controllo istografico
08.23.99↔	Asportazione di lesione maggiore della palpebra, non a tutto spessore, altro	18.29.11↔	Asportazione di altra lesione dell'orecchio esterno o del meato uditivo esterno, con controllo istografico
08.24.00↔	Asportazione di lesione maggiore della palpebra, a tutto spessore, NAS	18.29.99↔	Asportazione o distruzione di altra lesione dell'orecchio esterno, altro
08.24.10↔	Asportazione di lesione maggiore della palpebra, a tutto spessore, senza controllo istografico (chirurgia micrografica)	18.31.00↔	Asportazione radicale di lesione dell'orecchio esterno, NAS
08.24.11↔	Asportazione di lesione maggiore della palpebra, a tutto spessore, con controllo istografico (chirurgia micrografica)	18.31.10↔	Asportazione radicale di lesione dell'orecchio esterno o del meato uditivo esterno o resezione parziale del padiglione auricolare, senza controllo istografico
08.24.99↔	Asportazione di lesione maggiore della palpebra, a tutto spessore, altro	18.31.11↔	Asportazione radicale di lesione dell'orecchio esterno o del meato uditivo esterno o resezione parziale del padiglione auricolare, con controllo istografico

18.31.19↔	Asportazione radicale di lesione dell'orecchio esterno, altro	80.93.99↔	Altra asportazione dell'articolazione del polso, altro
18.39.10↔	Resezione totale del padiglione auricolare, senza controllo istografico	80.94↔	Altra asportazione dell'articolazione della mano e delle dita della mano
18.39.11↔	Resezione del padiglione auricolare, totale, con controllo istografico	80.95.00↔	Altra asportazione dell'articolazione dell'anca, NAS
18.39.19↔	Altra resezione del padiglione auricolare, altro	80.95.10↔	Asportazione artroscopica dell'articolazione dell'anca
21.32.10↔	Asportazione o distruzione locale di altra lesione del naso, senza controllo istografico	80.95.11↔	Prelievo di cartilagine per innesto dall'articolazione dell'anca
21.32.11↔	Asportazione o distruzione locale di altra lesione del naso, con controllo istografico	80.95.99↔	Altra asportazione dell'articolazione dell'anca, altro
21.4x.00↔	Resezione del naso, NAS	80.96.00↔	Altra asportazione dell'articolazione del ginocchio, NAS
21.4x.10↔	Resezione del naso, parziale, senza controllo istografico	80.96.10↔	Asportazione artroscopica dell'articolazione del ginocchio
21.4x.11↔	Resezione del naso, parziale, con controllo istografico	80.96.20↔	Prelievo di cartilagine per innesto dall'articolazione del ginocchio, per via artroscopica
21.4x.20↔	Resezione del naso, subtotale, senza controllo istografico	80.96.21↔	Prelievo di cartilagine per innesto dall'articolazione del ginocchio, chirurgica a cielo aperto
21.4x.21↔	Resezione del naso, subtotale, con controllo istografico	80.96.99↔	Altra asportazione dell'articolazione del ginocchio, altro
21.4x.30↔	Resezione del naso, totale, senza controllo istografico	80.97.00↔	Altra asportazione dell'articolazione della caviglia, NAS
21.4x.31↔	Resezione del naso, totale, con controllo istografico	80.97.10↔	Asportazione artroscopica dell'articolazione talocrurale
21.4x.99↔	Altra resezione del naso	80.97.11↔	Altra asportazione dell'articolazione talocrurale
34.23.20↔	Biopsia a cielo aperto della parete toracica	80.97.20↔	Asportazione artroscopica dell'articolazione subtalare
54.3x.00↔	Asportazione o distruzione di lesione o tessuto della parete addominale o dell'ombelico, NAS	80.97.21↔	Altra asportazione dell'articolazione subtalare
54.3x.10↔	Omfalectomia	80.97.30↔	Prelievo di cartilagine per innesto dall'articolazione della caviglia
54.3x.19↔	Altra asportazione o distruzione di lesione o tessuto della parete addominale o dell'ombelico	80.97.99↔	Altra asportazione dell'articolazione della caviglia, altro
54.3x.20↔	Distruzione di lesione o tessuto della parete addominale o dell'ombelico	80.98.00↔	Altra asportazione dell'articolazione del piede e delle dita del piede, NAS
54.3x.99↔	Asportazione o distruzione di lesione o tessuto della parete addominale o dell'ombelico, altro	80.98.10↔	Asportazione artroscopica dell'articolazione del piede e delle dita del piede
80.70.00↔	Sinoviectomia in sede non specificata, NAS	80.98.11↔	Altra asportazione dell'articolazione metatarso-falangea
80.70.10↔	Sinoviectomia artroscopica in sede non specificata	80.98.12↔	Altra asportazione di altra articolazione del piede
80.70.20↔	Sinoviectomia a cielo aperto in sede non specificata	80.98.13↔	Altra asportazione dell'articolazione interfalangea del piede
80.70.99↔	Sinoviectomia in sede non specificata, altro	80.98.99↔	Altra asportazione dell'articolazione del piede e delle dita del piede, altro
80.74.00↔	Sinoviectomia della mano e delle dita della mano, NAS	80.99.00↔	Altra asportazione dell'articolazione di altra sede specificata, NAS
80.74.10↔	Sinoviectomia della mano e delle dita della mano	80.99.10↔	Asportazione artroscopica dell'articolazione sterno-clavicolare
80.74.11↔	Sinoviectomia dei tendini e delle guaine tendinee della mano e delle dita della mano	80.99.11↔	Altra asportazione dell'articolazione sterno-clavicolare
80.74.99↔	Sinoviectomia della mano e delle dita della mano, altro	80.99.20↔	Asportazione artroscopica dell'articolazione sacroiliaca
80.75.00↔	Sinoviectomia dell'anca, NAS	80.99.21↔	Altra asportazione dell'articolazione sacroiliaca
80.75.10↔	Sinoviectomia artroscopica dell'anca	80.99.30↔	Asportazione artroscopica della sinfisi pubica
80.75.20↔	Sinoviectomia a cielo aperto dell'anca	80.99.31↔	Altra asportazione della sinfisi pubica
80.75.99↔	Sinoviectomia dell'anca, altro	80.99.90↔	Asportazione artroscopica dell'articolazione di altra sede specificata
80.79.00↔	Sinoviectomia in altra sede specificata, NAS	80.99.91↔	Prelievo di cartilagine per innesto dall'articolazione di altra sede specificata
80.79.10↔	Sinoviectomia artroscopica dell'articolazione sterno-clavicolare	80.99.99↔	Altra asportazione dell'articolazione di altra sede specificata, altro
80.79.11↔	Sinoviectomia artroscopica dell'articolazione sacroiliaca	81.85.00↔	Altra riparazione del gomito, NAS
80.79.19↔	Sinoviectomia artroscopica in altra sede specificata	81.85.10↔	Rifissazione di frammento osteocondrale del gomito, per via artroscopica
80.79.20↔	Sinoviectomia a cielo aperto dell'articolazione sterno-clavicolare	81.85.11↔	Rifissazione di frammento osteocondrale del gomito, chirurgica a cielo aperto
80.79.21↔	Sinoviectomia a cielo aperto dell'articolazione sacroiliaca	81.85.14↔	Innesto di cartilagine e impianto del gomito di colture tissutali prodotte in vitro, per via artroscopica
80.79.22↔	Sinoviectomia a cielo aperto della sinfisi pubica	81.85.15↔	Innesto di cartilagine e impianto del gomito di colture tissutali prodotte in vitro, chirurgica a cielo aperto
80.79.29↔	Sinoviectomia a cielo aperto in altra sede specificata	81.85.18↔	Perforazione subcondrale del gomito, per via artroscopica
80.79.99↔	Sinoviectomia in altra sede specificata, altro	81.85.19↔	Perforazione subcondrale del gomito, chirurgica a cielo aperto
80.90.00↔	Altra asportazione dell'articolazione in sede non specificata, NAS	81.85.20↔	Perforazione subcondrale del gomito con inserzione di impianto acellulare, per via artroscopica
80.90.10↔	Asportazione artroscopica dell'articolazione in sede non specificata	81.85.21↔	Artroplastica di resezione del gomito
80.90.99↔	Altra asportazione dell'articolazione in sede non specificata, altro	81.85.30↔	Sostituzione con protesi della superficie articolare distale dell'omero
80.91.00↔	Altra asportazione dell'articolazione della spalla, NAS	81.85.99↔	Altra riparazione del gomito, altro
80.91.10↔	Asportazione artroscopica dell'articolazione omero-glenoidea	81.93.00↔	Sutura della capsula o dei legamenti dell'arto superiore, NAS
80.91.11↔	Altra asportazione dell'articolazione omero-glenoidea	81.93.10↔	Sutura dell'apparato legamentoso della clavicola
80.91.20↔	Asportazione artroscopica dell'articolazione acromio-clavicolare	81.93.20↔	Sutura dell'anello fibroso radio-ulnare
80.91.21↔	Altra asportazione dell'articolazione acromio-clavicolare	81.93.21↔	Sutura dell'apparato legamentoso radio-ulnare distale
80.91.30↔	Prelievo di cartilagine per innesto dall'articolazione della spalla	81.93.30↔	Sutura della capsula o dei legamenti dell'arto superiore, carpo e metacarpo
80.91.99↔	Altra asportazione dell'articolazione della spalla, altro	81.93.99↔	Sutura della capsula o dei legamenti dell'arto superiore, altro
80.92.00↔	Altra asportazione dell'articolazione del gomito, NAS	81.96.00↔	Altra riparazione articolare, NAS
80.92.10↔	Asportazione artroscopica dell'articolazione del gomito	81.96.2d↔	Altra riparazione articolare, polso, protesi della testa dell'ulna
80.92.11↔	Prelievo di cartilagine per innesto dall'articolazione del gomito	81.96.30↔	Altra riparazione articolare, Articolazione sacroiliaca, NAS
80.92.99↔	Altra asportazione dell'articolazione del gomito, altro		
80.93.00↔	Altra asportazione dell'articolazione del polso, NAS		
80.93.10↔	Asportazione artroscopica dell'articolazione del polso		
80.93.11↔	Prelievo di cartilagine per innesto dall'articolazione del polso		
80.93.12↔	Resezione del disco triangolare dell'articolazione del polso		

81.96.31↔	Altra riparazione articolare, Articolazione sacroiliaca, Rifissazione di frammento osteocondrale, per via artroscopica	83.03.14↔	Borsotomia, Parete toracica, addome e dorso
81.96.32↔	Altra riparazione articolare, Articolazione sacroiliaca, Rifissazione di frammento osteocondrale, chirurgica a cielo aperto	83.03.15↔	Borsotomia, Regione inguinale e genitale e natiche
81.96.35↔	Altra riparazione articolare, Articolazione sacroiliaca, Innesto di cartilagine e impianto di colture tissutali prodotte in vitro, per via artroscopica	83.03.16↔	Borsotomia, Estremità inferiore
81.96.36↔	Altra riparazione articolare, Articolazione sacroiliaca, Innesto di cartilagine e impianto di colture tissutali prodotte in vitro, chirurgico a cielo aperto	83.03.19↔	Borsotomia, Altra localizzazione
81.96.39↔	Altra riparazione articolare, Articolazione sacroiliaca, altro	83.09.10↔	Rimozione di corpo estraneo da muscolo, tendine o fascia, Testa e collo
81.96.3a↔	Altra riparazione articolare, Articolazione sacroiliaca, Perforazione subcondrale, per via artroscopica	83.09.11↔	Rimozione di corpo estraneo da muscolo, tendine o fascia, Spalla e ascella
81.96.3b↔	Altra riparazione articolare, Articolazione sacroiliaca, Perforazione subcondrale, chirurgica a cielo aperto	83.09.12↔	Rimozione di corpo estraneo da muscolo, tendine o fascia, Braccio e gomito
81.96.3c↔	Altra riparazione articolare, Articolazione sacroiliaca, Perforazione subcondrale con inserzione di impianto acellulare, per via artroscopica	83.09.13↔	Rimozione di corpo estraneo da muscolo, tendine o fascia, Avambraccio
81.96.80↔	Altra riparazione di altra articolazione specificata, NAS	83.09.14↔	Rimozione di corpo estraneo da muscolo, tendine o fascia, Parete toracica, addome e dorso
81.96.81↔	Altra riparazione di altra articolazione specificata, Rifissazione di frammento osteocondrale, per via artroscopica	83.09.15↔	Rimozione di corpo estraneo da muscolo, tendine o fascia, Regione inguinale e genitale e natiche
81.96.82↔	Altra riparazione di altra articolazione specificata, Rifissazione di frammento osteocondrale, chirurgica a cielo aperto	83.09.16↔	Rimozione di corpo estraneo da muscolo, tendine o fascia, Estremità inferiore
81.96.85↔	Altra riparazione di altra articolazione specificata, Innesto di cartilagine e impianto di colture tissutali prodotte in vitro, per via artroscopica	83.09.19↔	Rimozione di corpo estraneo da muscolo, tendine o fascia, Altra localizzazione
81.96.86↔	Altra riparazione di altra articolazione specificata, Innesto di cartilagine e impianto di colture tissutali prodotte in vitro, chirurgico a cielo aperto	83.09.90↔	Altra incisione dei tessuti molli, Testa e collo
81.96.89↔	Altra riparazione di altra articolazione specificata, altro	83.09.91↔	Altra incisione dei tessuti molli, Spalla e ascella
81.96.8a↔	Altra riparazione di altra articolazione specificata, Perforazione subcondrale, per via artroscopica	83.09.92↔	Altra incisione dei tessuti molli, Braccio e gomito
81.96.8b↔	Altra riparazione di altra articolazione specificata, Perforazione subcondrale, chirurgica a cielo aperto	83.09.93↔	Altra incisione dei tessuti molli, Avambraccio
81.96.8c↔	Altra riparazione di altra articolazione specificata, Perforazione subcondrale con inserzione di impianto acellulare, per via artroscopica	83.09.94↔	Altra incisione dei tessuti molli, Parete toracica, addome e dorso
81.96.90↔	Altri interventi di riparazione e plastica articolare, NAS	83.09.95↔	Altra incisione dei tessuti molli, Regione inguinale e genitale e natiche
81.96.91↔	Altri interventi di riparazione e plastica articolare, Sutura di capsula o legamento collaterale	83.09.96↔	Altra incisione dei tessuti molli, Estremità inferiore
81.96.92↔	Altri interventi di riparazione e plastica articolare, Rifissazione dell'apparato capsulo-legamentoso di altre articolazioni	83.09.97↔	Altra incisione dei tessuti molli, Altra localizzazione
81.96.96↔	Altri interventi di riparazione e plastica articolare, Inserzione di distanziatori (es. dopo rimozione di endoprotesi)	83.11↔	Achillotenotomia
81.96.97↔	Altri interventi di riparazione e plastica articolare, Intervento complesso di primo impianto/sostituzione di endoprotesi articolare associato a sostituzione di osso e/o a sostituzione di articolazioni adiacenti	83.12↔	Tenotomia degli adduttori dell'anca
81.96.99↔	Altra riparazione articolare, altro	83.13.10↔	Incisione di tendine, Testa e collo
81.96.9b↔	Altri interventi di riparazione e plastica articolare, altri interventi di plastica articolare	83.13.11↔	Incisione di tendine, Spalla e ascella
82.03↔	Borsotomia della mano	83.13.12↔	Incisione di tendine, Braccio e gomito
82.31↔	Borsectomia della mano	83.13.13↔	Incisione di tendine, Avambraccio
82.32↔	Asportazione di tendini della mano per innesto	83.13.14↔	Incisione di tendine, Parete toracica, addome e dorso
82.34↔	Asportazione di muscolo o fasce della mano per innesto	83.13.15↔	Incisione di tendine, Regione inguinale e genitale e natiche
82.91↔	Lisi di aderenze della mano	83.13.16↔	Incisione di tendine, Estremità inferiore
82.99.10↔	Altri interventi su tendini della mano	83.13.19↔	Incisione di tendine, Altra localizzazione
82.99.20↔	Altri interventi su fasce della mano	83.13.20↔	Sezione di tendine, Testa e collo
82.99.30↔	Altri interventi su muscoli della mano	83.13.21↔	Sezione di tendine, Spalla e ascella
83.02.10↔	Miotomia, Testa e collo	83.13.22↔	Sezione di tendine, Braccio e gomito
83.02.11↔	Miotomia, Spalla e ascella	83.13.23↔	Sezione di tendine, Avambraccio
83.02.12↔	Miotomia, Braccio e gomito	83.13.24↔	Sezione di tendine, Parete toracica, addome e dorso
83.02.13↔	Miotomia, Avambraccio	83.13.25↔	Sezione di tendine, Regione inguinale e genitale e natiche
83.02.14↔	Miotomia, Parete toracica, addome e dorso	83.13.26↔	Sezione di tendine, Estremità inferiore
83.02.15↔	Miotomia, Regione inguinale e genitale e natiche	83.13.29↔	Sezione di tendine, Altra localizzazione
83.02.16↔	Miotomia, Estremità inferiore	83.14.10↔	Fasciotomia, Testa e collo
83.02.19↔	Miotomia, Altra localizzazione	83.14.11↔	Fasciotomia, Spalla e ascella
83.03.10↔	Borsotomia, Testa e collo	83.14.12↔	Fasciotomia, Braccio e gomito
83.03.11↔	Borsotomia, Spalla e ascella	83.14.13↔	Fasciotomia, Avambraccio
83.03.12↔	Borsotomia, Braccio e gomito	83.14.14↔	Fasciotomia, Parete toracica, addome e dorso
83.03.13↔	Borsotomia, Avambraccio	83.14.15↔	Fasciotomia, Regione inguinale e genitale e natiche
		83.14.16↔	Fasciotomia, Estremità inferiore
		83.14.19↔	Fasciotomia, Altra localizzazione
		83.19.10↔	Sezione di muscolo, Testa e collo
		83.19.11↔	Sezione di muscolo, Spalla e ascella
		83.19.12↔	Sezione di muscolo, Braccio e gomito
		83.19.13↔	Sezione di muscolo, Avambraccio
		83.19.14↔	Sezione di muscolo, Parete toracica, addome e dorso
		83.19.15↔	Sezione di muscolo, Regione inguinale e genitale e natiche
		83.19.16↔	Sezione di muscolo, Estremità inferiore
		83.19.19↔	Sezione di muscolo, Altra localizzazione
		83.19.20↔	Disinserzione di muscolo, tendine e fascia, Testa e collo
		83.19.21↔	Disinserzione di muscolo, tendine e fascia, Spalla e ascella
		83.19.22↔	Disinserzione di muscolo, tendine e fascia, Braccio e gomito
		83.19.23↔	Disinserzione di muscolo, tendine e fascia, Avambraccio
		83.19.24↔	Disinserzione di muscolo, tendine e fascia, Parete toracica, addome e dorso
		83.19.25↔	Disinserzione di muscolo, tendine e fascia, Regione inguinale e genitale e natiche

83.19.26↔	Disinserzione di muscolo, tendine e fascia, Estremità inferiore	83.42.16↔	Altra tendinectomia, Estremità inferiore
83.19.29↔	Disinserzione di muscolo, tendine e fascia, Altra localizzazione	83.42.19↔	Altra tendinectomia, Altra localizzazione
83.19.30↔	Distacco del peduncolo dopo plastica con lembo, Testa e collo	83.44.00↔	Altra fasciectomia, NAS
83.19.31↔	Distacco del peduncolo dopo plastica con lembo, Spalla e ascella	83.44.10↔	Altra fasciectomia, Testa e collo
83.19.32↔	Distacco del peduncolo dopo plastica con lembo, Braccio e gomito	83.44.11↔	Altra fasciectomia, Spalla e ascella
83.19.33↔	Distacco del peduncolo dopo plastica con lembo, Avambraccio	83.44.12↔	Altra fasciectomia, Braccio e gomito
83.19.34↔	Distacco del peduncolo dopo plastica con lembo, Parete toracica, addome e dorso	83.44.13↔	Altra fasciectomia, Avambraccio
83.19.35↔	Distacco del peduncolo dopo plastica con lembo, Regione inguinale e genitale e natiche	83.44.14↔	Altra fasciectomia, Parete toracica, addome e dorso
83.19.36↔	Distacco del peduncolo dopo plastica con lembo, Estremità inferiore	83.44.15↔	Altra fasciectomia, Regione inguinale e genitale e natiche
83.19.39↔	Distacco del peduncolo dopo plastica con lembo, Altra localizzazione	83.44.16↔	Altra fasciectomia, Estremità inferiore
83.19.90↔	Altra sezione dei tessuti molli, Testa e collo	83.44.19↔	Altra fasciectomia, Altra localizzazione
83.19.91↔	Altra sezione dei tessuti molli, Spalla e ascella	83.44.99↔	Altra fasciectomia, altro
83.19.92↔	Altra sezione dei tessuti molli, Braccio e gomito	83.45.10↔	Altra miectomia, Testa e collo
83.19.93↔	Altra sezione dei tessuti molli, Avambraccio	83.45.11↔	Altra miectomia, Spalla e ascella
83.19.94↔	Altra sezione dei tessuti molli, Parete toracica, addome e dorso	83.45.12↔	Altra miectomia, Braccio e gomito
83.19.95↔	Altra sezione dei tessuti molli, Regione inguinale e genitale e natiche	83.45.13↔	Altra miectomia, Avambraccio
83.19.96↔	Altra sezione dei tessuti molli, Estremità inferiore	83.45.14↔	Altra miectomia, Parete toracica, addome e dorso
83.19.97↔	Altra sezione dei tessuti molli, Altra localizzazione	83.45.15↔	Altra miectomia, Regione inguinale e genitale e natiche
83.21.11↔	Biopsia a cielo aperto dei tessuti molli	83.45.16↔	Altra miectomia, Estremità inferiore
83.21.21↔	Biopsia a cielo aperto di muscolo	83.45.19↔	Altra miectomia, Altra localizzazione
83.21.30↔	Biopsia dei tessuti molli, Biopsia di borsa sinoviale	83.49.10↔	Asportazione di guaina tendinea, Testa e collo
83.31.10↔	Asportazione di lesione delle guaine tendinee, Testa e collo	83.49.11↔	Asportazione di guaina tendinea, Spalla e ascella
83.31.11↔	Asportazione di lesione delle guaine tendinee, Spalla e ascella	83.49.12↔	Asportazione di guaina tendinea, Braccio e gomito
83.31.12↔	Asportazione di lesione delle guaine tendinee, Braccio e gomito	83.49.13↔	Asportazione di guaina tendinea, Avambraccio
83.31.13↔	Asportazione di lesione delle guaine tendinee, Avambraccio	83.49.14↔	Asportazione di guaina tendinea, Parete toracica e dorso
83.31.14↔	Asportazione di lesione delle guaine tendinee, Parete toracica, addome e dorso	83.49.15↔	Asportazione di guaina tendinea, Regione inguinale e genitale e natiche
83.31.15↔	Asportazione di lesione delle guaine tendinee, Regione inguinale e genitale e natiche	83.49.16↔	Asportazione di guaina tendinea, Estremità inferiore
83.31.16↔	Asportazione di lesione delle guaine tendinee, Estremità inferiore	83.49.19↔	Asportazione di guaina tendinea, Altra localizzazione
83.31.19↔	Asportazione di lesione delle guaine tendinee, Altra localizzazione	83.49.20↔	Resezione compartimentale, Testa e collo
83.32.10↔	Asportazione di lesione dei muscoli, Testa e collo	83.49.21↔	Resezione compartimentale, Spalla e ascella
83.32.11↔	Asportazione di lesione dei muscoli, Spalla e braccio	83.49.22↔	Resezione compartimentale, Braccio e gomito
83.32.12↔	Asportazione di lesione dei muscoli, Parete toracica, addome e dorso	83.49.23↔	Resezione compartimentale, Avambraccio
83.32.13↔	Asportazione di lesione dei muscoli, Regione inguinale e genitale e natiche	83.49.24↔	Resezione compartimentale, Parete toracica, addome e dorso
83.32.14↔	Asportazione di lesione dei muscoli, Estremità inferiore	83.49.25↔	Resezione compartimentale, Regione inguinale e genitale e natiche
83.32.19↔	Asportazione di lesione dei muscoli, Altra localizzazione	83.49.26↔	Resezione compartimentale, Estremità inferiore
83.39.10↔	Asportazione di lesione di tendine, testa e collo	83.49.29↔	Resezione compartimentale, Altra localizzazione
83.39.11↔	Asportazione di lesione di tendine, Spalla e braccio	83.49.30↔	Altra asportazione di tessuti molli, Testa e collo
83.39.12↔	Asportazione di lesione di tendine, Parete toracica, addome e dorso	83.49.31↔	Altra asportazione di tessuti molli, Spalla e ascella
83.39.13↔	Asportazione di lesione di tendine, Regione inguinale e genitale e natiche	83.49.32↔	Altra asportazione di tessuti molli, Braccio e gomito
83.39.14↔	Asportazione di lesione di tendine, Estremità inferiore	83.49.33↔	Altra asportazione di tessuti molli, Avambraccio
83.39.19↔	Asportazione di lesione di tendine, Altra localizzazione	83.49.34↔	Altra asportazione di tessuti molli, Parete toracica, addome e dorso
83.39.20↔	Asportazione di lesione di fascia, Testa e collo	83.49.35↔	Altra asportazione di tessuti molli, Regione inguinale e genitale e natiche
83.39.21↔	Asportazione di lesione di fascia, Spalla e braccio	83.49.36↔	Altra asportazione di tessuti molli, Estremità inferiore
83.39.22↔	Asportazione di lesione di fascia, Parete toracica, addome e dorso	83.49.39↔	Altra asportazione di tessuti molli, Altra localizzazione
83.39.23↔	Asportazione di lesione di fascia, Regione inguinale e genitale e natiche	83.5x.10↔	Borsectomia, Testa e collo
83.39.24↔	Asportazione di lesione di fascia, Estremità inferiore	83.5x.11↔	Borsectomia, Spalla e ascella
83.39.29↔	Asportazione di lesione di fascia, Altra localizzazione	83.5x.12↔	Borsectomia, Braccio e gomito
83.41↔	Asportazione di tendini per innesti	83.5x.13↔	Borsectomia, Avambraccio
83.42.10↔	Altra tendinectomia, Testa e collo	83.5x.14↔	Borsectomia, Parete toracica, addome e dorso
83.42.11↔	Altra tendinectomia, Spalla e ascella	83.5x.15↔	Borsectomia, Regione inguinale e genitale e natiche
83.42.12↔	Altra tendinectomia, Braccio e gomito	83.5x.16↔	Borsectomia, Estremità inferiore
83.42.13↔	Altra tendinectomia, Avambraccio	83.5x.19↔	Borsectomia, Altra localizzazione
83.42.14↔	Altra tendinectomia, Parete toracica, addome e dorso	83.61.10↔	Sutura di guaina tendinea, Testa e collo
83.42.15↔	Altra tendinectomia, Regione inguinale e genitale e natiche	83.61.11↔	Sutura di guaina tendinea, Spalla e ascella
		83.61.12↔	Sutura di guaina tendinea, Braccio e gomito
		83.61.13↔	Sutura di guaina tendinea, Avambraccio
		83.61.14↔	Sutura di guaina tendinea, Parete toracica, addome e dorso
		83.61.15↔	Sutura di guaina tendinea, Regione inguinale e genitale e natiche
		83.61.16↔	Sutura di guaina tendinea, Estremità inferiore
		83.61.19↔	Sutura di guaina tendinea, Altra localizzazione
		83.62.10↔	Sutura differita di tendini, Testa e collo
		83.62.11↔	Sutura differita di tendini, Spalla e ascella
		83.62.12↔	Sutura differita di tendini, Braccio e gomito
		83.62.13↔	Sutura differita di tendini, Avambraccio
		83.62.14↔	Sutura differita di tendini, Parete toracica, addome e dorso

83.62.15↔	Sutura differita di tendini, Regione inguinale e genitale e natiche	83.76.13↔	Altra trasposizione di tendini, Avambraccio
83.62.16↔	Sutura differita di tendini, Estremità inferiore	83.76.14↔	Altra trasposizione di tendini, Parete toracica e dorso
83.62.19↔	Sutura differita di tendini, Altra localizzazione	83.76.15↔	Altra trasposizione di tendini, Regione inguinale e genitale e natiche
83.64.10↔	Altra sutura di tendini, Testa e collo	83.76.16↔	Altra trasposizione di tendini, Estremità inferiore
83.64.11↔	Altra sutura di tendini, Spalla e ascella	83.76.19↔	Altra trasposizione di tendini, Altra localizzazione
83.64.12↔	Altra sutura di tendini, Braccio e gomito	83.76.99↔	Altra trasposizione di tendini, altro
83.64.13↔	Altra sutura di tendini, Avambraccio	83.77.10↔	Trasferimento o trapianto di muscoli, Testa e collo
83.64.14↔	Altra sutura di tendini, Parete toracica, addome e dorso	83.77.11↔	Trasferimento o trapianto di muscoli, Spalla e ascella
83.64.15↔	Altra sutura di tendini, Regione inguinale e genitale e natiche	83.77.12↔	Trasferimento o trapianto di muscoli, Braccio e gomito
83.64.16↔	Altra sutura di tendini, Estremità inferiore	83.77.13↔	Trasferimento o trapianto di muscoli, Avambraccio
83.64.19↔	Altra sutura di tendini, Altra localizzazione	83.77.14↔	Trasferimento o trapianto di muscoli, Parete toracica, addome e dorso
83.65.10↔	Altra sutura di muscoli o fasce, Testa e collo	83.77.15↔	Trasferimento o trapianto di muscoli, Regione inguinale e genitale e natiche
83.65.11↔	Altra sutura di muscoli o fasce, Spalla e ascella	83.77.16↔	Trasferimento o trapianto di muscoli, Estremità inferiore
83.65.12↔	Altra sutura di muscoli o fasce, Braccio e gomito	83.77.19↔	Trasferimento o trapianto di muscoli, Altra localizzazione
83.65.13↔	Altra sutura di muscoli o fasce, Avambraccio	83.79↔	Altra trasposizione di muscoli
83.65.14↔	Altra sutura di muscoli o fasce, Parete toracica, addome e dorso	83.81.00↔	Innesto tendineo, NAS
83.65.15↔	Altra sutura di muscoli o fasce, Regione inguinale e genitale e natiche	83.81.10↔	Innesto tendineo, Testa e collo
83.65.16↔	Altra sutura di muscoli o fasce, Estremità inferiore	83.81.11↔	Innesto tendineo, Spalla e ascella
83.65.19↔	Altra sutura di muscoli o fasce, Altra localizzazione	83.81.12↔	Innesto tendineo, Braccio e gomito
83.71.00↔	Avanzamento di tendini, NAS	83.81.13↔	Innesto tendineo, Avambraccio
83.71.10↔	Avanzamento di tendini, Testa e collo	83.81.14↔	Innesto tendineo, Parete toracica, addome e dorso
83.71.11↔	Avanzamento di tendini, Spalla e ascella	83.81.15↔	Innesto tendineo, Regione inguinale e genitale e natiche
83.71.12↔	Avanzamento di tendini, Braccio e gomito	83.81.16↔	Innesto tendineo, Estremità inferiore
83.71.13↔	Avanzamento di tendini, Avambraccio	83.81.19↔	Innesto tendineo, Altra localizzazione
83.71.14↔	Avanzamento di tendini, Parete toracica, addome e dorso	83.81.99↔	Innesto tendineo, altro
83.71.15↔	Avanzamento di tendini, Regione inguinale e genitale e natiche	83.82.10↔	Innesto di fascia, Testa e collo
83.71.16↔	Avanzamento di tendini, Estremità inferiore	83.82.11↔	Innesto di fascia, Spalla e ascella
83.71.19↔	Avanzamento di tendini, Altra localizzazione	83.82.12↔	Innesto di fascia, Braccio e gomito
83.71.99↔	Avanzamento di tendini, altro	83.82.13↔	Innesto di fascia, Avambraccio
83.72.10↔	Arretramento di tendini, Testa e collo	83.82.14↔	Innesto di fascia, Parete toracica, addome e dorso
83.72.11↔	Arretramento di tendini, Spalla e ascella	83.82.15↔	Innesto di fascia, Regione inguinale e genitale e natiche
83.72.12↔	Arretramento di tendini, Braccio e gomito	83.82.16↔	Innesto di fascia, Estremità inferiore
83.72.13↔	Arretramento di tendini, Avambraccio	83.82.19↔	Innesto di fascia, Altra localizzazione
83.72.14↔	Arretramento di tendini, Parete toracica, addome e dorso	83.82.20↔	Innesto di lembo muscolare o fasciale locale, Testa e collo
83.72.15↔	Arretramento di tendini, Regione inguinale e genitale e natiche	83.82.21↔	Innesto di lembo muscolare o fasciale locale, Spalla e ascella
83.72.16↔	Arretramento di tendini, Estremità inferiore	83.82.22↔	Innesto di lembo muscolare o fasciale locale, Braccio e gomito
83.72.19↔	Arretramento di tendini, Altra localizzazione	83.82.23↔	Innesto di lembo muscolare o fasciale locale, Avambraccio
83.73.10↔	Reinserzione di tendini, Testa e collo	83.82.24↔	Innesto di lembo muscolare o fasciale locale, Parete toracica, addome e dorso
83.73.11↔	Reinserzione di tendini, Spalla e ascella	83.82.25↔	Innesto di lembo muscolare o fasciale locale, Regione inguinale e genitale e natiche
83.73.12↔	Reinserzione di tendini, Braccio e gomito	83.82.26↔	Innesto di lembo muscolare o fasciale locale, Estremità inferiore
83.73.13↔	Reinserzione di tendini, Avambraccio	83.82.29↔	Innesto di lembo muscolare o fasciale locale, Altra localizzazione
83.73.14↔	Reinserzione di tendini, Parete toracica, addome e dorso	83.82.30↔	Innesto di lembo osteomiocutaneo o osteofasciocutaneo, Testa e collo
83.73.15↔	Reinserzione di tendini, Regione inguinale e genitale e natiche	83.82.31↔	Innesto di lembo osteomiocutaneo o osteofasciocutaneo, Spalla e ascella
83.73.16↔	Reinserzione di tendini, Estremità inferiore	83.82.32↔	Innesto di lembo osteomiocutaneo o osteofasciocutaneo, Braccio e gomito
83.73.19↔	Reinserzione di tendini, Altra localizzazione	83.82.33↔	Innesto di lembo osteomiocutaneo o osteofasciocutaneo, Avambraccio
83.74.10↔	Reinserzione di muscoli, Testa e collo	83.82.34↔	Innesto di lembo osteomiocutaneo o osteofasciocutaneo, Parete toracica, addome e dorso
83.74.11↔	Reinserzione di muscoli, Spalla e ascella	83.82.35↔	Innesto di lembo osteomiocutaneo o osteofasciocutaneo, Regione inguinale e genitale e natiche
83.74.12↔	Reinserzione di muscoli, Braccio e gomito	83.82.36↔	Innesto di lembo osteomiocutaneo o osteofasciocutaneo, Estremità inferiore
83.74.13↔	Reinserzione di muscoli, Avambraccio	83.82.39↔	Innesto di lembo osteomiocutaneo o osteofasciocutaneo, Altra localizzazione
83.74.14↔	Reinserzione di muscoli, Parete toracica, addome e dorso	83.82.40↔	Innesto di altro lembo con anastomosi microvascolare da muscolo o fascia, Testa e collo
83.74.15↔	Reinserzione di muscoli, Regione inguinale e genitale	83.82.41↔	Innesto di altro lembo con anastomosi microvascolare da muscolo o fascia, Spalla e ascella
83.74.16↔	Reinserzione di muscoli, Estremità inferiore	83.82.42↔	Innesto di altro lembo con anastomosi microvascolare da muscolo o fascia, Braccio e gomito
83.74.19↔	Reinserzione di muscoli, Altra localizzazione	83.82.43↔	Innesto di altro lembo con anastomosi microvascolare da muscolo o fascia, Avambraccio
83.75.00↔	Trasferimento o trapianto di tendini, NAS		
83.75.10↔	Trasferimento o trapianto di tendini, Testa e collo		
83.75.11↔	Trasferimento o trapianto di tendini, Spalla e ascella		
83.75.12↔	Trasferimento o trapianto di tendini, Braccio e gomito		
83.75.13↔	Trasferimento o trapianto di tendini, Avambraccio		
83.75.14↔	Trasferimento o trapianto di tendini, Parete toracica, addome e dorso		
83.75.15↔	Trasferimento o trapianto di tendini, Regione inguinale e genitale e natiche		
83.75.16↔	Trasferimento o trapianto di tendini, Estremità inferiore		
83.75.19↔	Trasferimento o trapianto di tendini, Altra localizzazione		
83.75.99↔	Trasferimento o trapianto di tendini, altro		
83.76.00↔	Altra trasposizione di tendini, NAS		
83.76.10↔	Altra trasposizione di tendini, Testa e collo		
83.76.11↔	Altra trasposizione di tendini, Spalla e ascella		
83.76.12↔	Altra trasposizione di tendini, Braccio e gomito		

83.82.44↔	Innesto di altro lembo con anastomosi microvascolare da muscolo o fascia, Parete toracica, addome e dorso	83.88.35↔	Creazione di un letto per l'innesto di tendini, Regione inguinale e genitale e natiche
83.82.45↔	Innesto di altro lembo con anastomosi microvascolare da muscolo o fascia, Regione inguinale e genitale e natiche	83.88.36↔	Creazione di un letto per l'innesto di tendini, Estremità inferiore
83.82.46↔	Innesto di altro lembo con anastomosi microvascolare da muscolo o fascia, Estremità inferiore	83.88.39↔	Creazione di un letto per l'innesto di tendini, Altra localizzazione
83.82.47↔	Innesto di altro lembo con anastomosi microvascolare da muscolo o fascia, Altra localizzazione	83.88.40↔	Tenodesi, Testa e collo
83.82.99↔	Innesto di muscoli o fasce, altro	83.88.41↔	Tenodesi, Spalla e ascella
83.85.10↔	Allungamento di muscolo o tendine, Testa e collo	83.88.42↔	Tenodesi, Braccio e gomito
83.85.11↔	Allungamento di muscolo o tendine, Spalla e ascella	83.88.43↔	Tenodesi, Avambraccio
83.85.12↔	Allungamento di muscolo o tendine, Braccio e gomito	83.88.44↔	Tenodesi, Parete toracica, addome e dorso
83.85.13↔	Allungamento di muscolo o tendine, Avambraccio	83.88.45↔	Tenodesi, Regione inguinale e genitale e natiche
83.85.14↔	Allungamento di muscolo o tendine, Parete toracica, addome e dorso	83.88.46↔	Tenodesi, Estremità inferiore
83.85.15↔	Allungamento di muscolo o tendine, Regione inguinale e genitale e natiche	83.88.49↔	Tenodesi, Altra localizzazione
83.85.16↔	Allungamento di muscolo o tendine, Estremità inferiore	83.88.90↔	Altri interventi di plastica sui tendini, Testa e collo
83.85.19↔	Allungamento di muscolo o tendine, Altra localizzazione	83.88.91↔	Altri interventi di plastica sui tendini, Spalla e ascella
83.85.20↔	Accorciamento di muscolo o tendine, Testa e collo	83.88.92↔	Altri interventi di plastica sui tendini, Braccio e gomito
83.85.21↔	Accorciamento di muscolo o tendine, Spalla e ascella	83.88.93↔	Altri interventi di plastica sui tendini, Avambraccio
83.85.22↔	Accorciamento di muscolo o tendine, Braccio e gomito	83.88.94↔	Altri interventi di plastica sui tendini, Parete toracica, addome e dorso
83.85.23↔	Accorciamento di muscolo o tendine, Avambraccio	83.88.95↔	Altri interventi di plastica sui tendini, Regione inguinale e genitale e natiche
83.85.24↔	Accorciamento di muscolo o tendine, Parete toracica, addome e dorso	83.88.96↔	Altri interventi di plastica sui tendini, Estremità inferiore
83.85.25↔	Accorciamento di muscolo o tendine, Regione inguinale e genitale e natiche	83.88.97↔	Altri interventi di plastica sui tendini, Altra localizzazione
83.85.26↔	Accorciamento di muscolo o tendine, Estremità inferiore	83.89.10↔	Allungamento, accorciamento o raddoppiamento di fascia, Testa e collo
83.85.29↔	Accorciamento di muscolo o tendine, Altra localizzazione	83.89.11↔	Allungamento, accorciamento o raddoppiamento di fascia, Spalla e ascella
83.86↔	Plastica del quadricipite	83.89.12↔	Allungamento, accorciamento o raddoppiamento di fascia, Braccio e gomito
83.87.10↔	Mioplastica, Testa e collo	83.89.13↔	Allungamento, accorciamento o raddoppiamento di fascia, Avambraccio
83.87.11↔	Mioplastica, Spalla e ascella	83.89.14↔	Allungamento, accorciamento o raddoppiamento di fascia, Parete toracica, addome e dorso
83.87.12↔	Mioplastica, Braccio e gomito	83.89.15↔	Allungamento, accorciamento o raddoppiamento di fascia, Regione inguinale e genitale e natiche
83.87.13↔	Mioplastica, Avambraccio	83.89.16↔	Allungamento, accorciamento o raddoppiamento di fascia, Estremità inferiore
83.87.14↔	Mioplastica, Parete toracica, addome e dorso	83.89.19↔	Allungamento, accorciamento o raddoppiamento di fascia, Altra localizzazione
83.87.15↔	Mioplastica, Regione inguinale e genitale e natiche	83.89.20↔	Copertura di difetto della fascia, Testa e collo
83.87.16↔	Mioplastica, Estremità inferiore	83.89.21↔	Copertura di difetto della fascia, Spalla e ascella
83.87.19↔	Mioplastica, Altra localizzazione	83.89.22↔	Copertura di difetto della fascia, Braccio e gomito
83.87.90↔	Altri interventi di plastica sui muscoli, Testa e collo	83.89.23↔	Copertura di difetto della fascia, Avambraccio
83.87.91↔	Altri interventi di plastica sui muscoli, Spalla e ascella	83.89.24↔	Copertura di difetto della fascia, Parete toracica, addome e dorso
83.87.92↔	Altri interventi di plastica sui muscoli, Braccio e gomito	83.89.25↔	Copertura di difetto della fascia, Regione inguinale e genitale e natiche
83.87.93↔	Altri interventi di plastica sui muscoli, Avambraccio	83.89.26↔	Copertura di difetto della fascia, Estremità inferiore
83.87.94↔	Altri interventi di plastica sui muscoli, Parete toracica, addome e dorso	83.89.29↔	Copertura di difetto della fascia, Altra localizzazione
83.87.95↔	Altri interventi di plastica sui muscoli, Regione inguinale e genitale e natiche	83.89.90↔	Altri interventi di plastica sulle fasce, Testa e collo
83.87.96↔	Altri interventi di plastica sui muscoli, Estremità inferiore	83.89.91↔	Altri interventi di plastica sulle fasce, Spalla e ascella
83.87.97↔	Altri interventi di plastica sui muscoli, Altra localizzazione	83.89.92↔	Altri interventi di plastica sulle fasce, Braccio e gomito
83.88.10↔	Rinforzo di tendine, Testa e collo	83.89.93↔	Altri interventi di plastica sulle fasce, Avambraccio
83.88.11↔	Rinforzo di tendine, Spalla e ascella	83.89.94↔	Altri interventi di plastica sulle fasce, Parete toracica, addome e dorso
83.88.12↔	Rinforzo di tendine, Braccio e gomito	83.89.95↔	Altri interventi di plastica sulle fasce, Regione inguinale e genitale e natiche
83.88.13↔	Rinforzo di tendine, Avambraccio	83.89.96↔	Altri interventi di plastica sulle fasce, Estremità inferiore
83.88.14↔	Rinforzo di tendine, Parete toracica, addome e dorso	83.89.97↔	Altri interventi di plastica sulle fasce, Altra localizzazione
83.88.15↔	Rinforzo di tendine, Regione inguinale e genitale e natiche	83.91.10↔	Lisi di aderenze di muscoli, tendini, fasce e borse, Testa e collo
83.88.16↔	Rinforzo di tendine, Estremità inferiore	83.91.11↔	Lisi di aderenze di muscoli, tendini, fasce e borse, Spalla e ascella
83.88.19↔	Rinforzo di tendine, Altra localizzazione	83.91.12↔	Lisi di aderenze di muscoli, tendini, fasce e borse, Braccio e gomito
83.88.20↔	Tenoplastica sostitutiva, Testa e collo	83.91.13↔	Lisi di aderenze di muscoli, tendini, fasce e borse, Avambraccio
83.88.21↔	Tenoplastica sostitutiva, Spalla e ascella	83.91.14↔	Lisi di aderenze di muscoli, tendini, fasce e borse, Parete toracica, addome e dorso
83.88.22↔	Tenoplastica sostitutiva, Braccio e gomito	83.91.15↔	Lisi di aderenze di muscoli, tendini, fasce e borse, Regione inguinale e genitale e natiche
83.88.23↔	Tenoplastica sostitutiva, Avambraccio	83.91.16↔	Lisi di aderenze di muscoli, tendini, fasce e borse, Estremità inferiore
83.88.24↔	Tenoplastica sostitutiva, Parete toracica, addome e dorso	83.91.19↔	Lisi di aderenze di muscoli, tendini, fasce e borse, Altra localizzazione
83.88.25↔	Tenoplastica sostitutiva, Regione inguinale e genitale e natiche		
83.88.26↔	Tenoplastica sostitutiva, Estremità inferiore		
83.88.29↔	Tenoplastica sostitutiva, Altra localizzazione		
83.88.30↔	Creazione di un letto per l'innesto di tendini, Testa e collo		
83.88.31↔	Creazione di un letto per l'innesto di tendini, Spalla e ascella		
83.88.32↔	Creazione di un letto per l'innesto di tendini, Braccio e gomito		
83.88.33↔	Creazione di un letto per l'innesto di tendini, Avambraccio		
83.88.34↔	Creazione di un letto per l'innesto di tendini, Parete toracica, addome e dorso		

83.99.10↔	Altri interventi su tendini, Testa e collo	83.99.26↔	Altri interventi su muscoli, fasce e borse, Estremità inferiore
83.99.11↔	Altri interventi su tendini, Spalla e ascella	83.99.29↔	Altri interventi su muscoli, fasce e borse, Altra localizzazione
83.99.12↔	Altri interventi su tendini, Braccio e gomito	83.99.30↔	Revisione senza sostituzione di stimolatore dei muscoli scheletrici
83.99.13↔	Altri interventi su tendini, Avambraccio	86.84.10↔	Correzione di cicatrice o briglia retrattile della cute del capo
83.99.14↔	Altri interventi su tendini, Parete toracica, addome e dorso	86.84.13↔	Correzione di cicatrice o briglia retrattile della cute dell'avambraccio
83.99.15↔	Altri interventi su tendini, Regione inguinale e genitale e natiche	86.84.14↔	Correzione di cicatrice o briglia retrattile della cute della mano
83.99.16↔	Altri interventi su tendini, Estremità inferiore	86.84.17↔	Correzione di cicatrice o briglia retrattile della cute della regione inguinale e genitale o delle natiche
83.99.19↔	Altri interventi su tendini, Altra localizzazione	86.84.18↔	Correzione di cicatrice o briglia retrattile della cute delle estremità inferiori
83.99.20↔	Altri interventi su muscoli, fasce e borse, Testa e collo	86.84.19↔	Correzione di cicatrice o briglia retrattile della cute in altra sede
83.99.21↔	Altri interventi su muscoli, fasce e borse, Spalla e ascella		
83.99.22↔	Altri interventi su muscoli, fasce e borse, Braccio e gomito		
83.99.23↔	Altri interventi su muscoli, fasce e borse, Avambraccio		
83.99.24↔	Altri interventi su muscoli, fasce e borse, Parete toracica, addome e dorso		
83.99.25↔	Altri interventi su muscoli, fasce e borse, Regione inguinale e genitale e natiche		

ADRG I28**Altri interventi su ossa o tessuto connettivo**

Almeno una Procedura nella tabella I28-1

DRG I28A**Interventi complessi su ossa o tessuto connettivo**

Procedura nella tabella I28-2 o almeno una Procedura nella tabella I28-3

DRG I28B**Interventi moderatamente complessi su ossa o tessuto connettivo**

Almeno una Procedura nella tabella I28-4

DRG I28C**Altri interventi su ossa o tessuto connettivo****Procedura I28-1**

00.63↔	Inserzione percutanea di stent(s) dell'arteria carotide	01.24.29↔	Craniotomia della calotta quale approccio chirurgico, altro
00.64↔	Inserzione percutanea di stent(s) di altre arterie precerebrali (extracraniche)	01.24.30↔	Approccio alla base del cranio, NAS
00.65.00↔	Inserzione percutanea di altro(i) stent vascolare(i) intracranico(i), NAS	01.24.31↔	Approccio alla base del cranio, transorale
00.65.11↔	Inserzione percutanea transluminale di microstent(s) vascolari intracranici	01.24.32↔	Approccio alla base del cranio, transorale con scissione del palato molle
00.65.99↔	Inserzione percutanea di altro(i) stent vascolare(i) intracranico(i), altro	01.24.33↔	Approccio alla base del cranio, transorale con apertura sia del palato molle che del palato duro
00.67.00↔	Inserzione percutanea di stent vascolare(i) centrale(i), NAS	01.24.34↔	Approccio alla base del cranio, transfenoidale
00.67.10↔	Inserzione percutanea di stent vascolare(i) nella vena cava	01.24.35↔	Approccio alla base del cranio, transtentoidale
00.67.20↔	Inserzione percutanea di stent vascolare(i) nella vena porta	01.24.36↔	Approccio alla base del cranio, transmastoidale
00.67.99↔	Inserzione percutanea di stent vascolare(i) centrale(i), altro	01.24.37↔	Approccio alla base del cranio, translabirintico
01.14.00↔	Biopsia a cielo aperto del cervello, NAS	01.24.38↔	Approccio alla base del cranio, transpiramidale
01.14.10↔	Biopsia stereotassica a cielo aperto del cervello	01.24.39↔	Approccio alla base del cranio, altro
01.14.99↔	Biopsia a cielo aperto del cervello, altro	01.24.3a↔	Approccio alla base del cranio, transcondilico
01.24.00↔	Altra craniotomia, NAS	01.24.3b↔	Approccio alla base del cranio, transorbitale
01.24.10↔	Altra craniotomia con decompressione	01.24.3c↔	Approccio alla base del cranio, con osteotomia tipo Le Fort I
01.24.11↔	Altra craniotomia per evacuazione di ematoma epidurale	01.24.3d↔	Approccio alla base del cranio, transnasale-transcribriforme
01.24.12↔	Altra craniotomia per evacuazione di empiema epidurale	01.24.3e↔	Approccio alla base del cranio, transnasale-transclivale
01.24.13↔	Altra craniotomia, Inserzione di materiale alloplastico o di sistema di somministrazione farmacologica nelle ossa del cranio o nello spazio epidurale	01.24.3f↔	Approccio alla base del cranio, transorale-transclivale
01.24.14↔	Altra craniotomia, rimozione di materiale alloplastico o di sistema di somministrazione farmacologica dalle ossa del cranio o dallo spazio epidurale	01.24.3g↔	Approccio alla base del cranio, transnasale-transpterigoideo
01.24.15↔	Altra craniotomia, Rimozione di corpo estraneo dalle ossa del cranio o dallo spazio epidurale	01.24.99↔	Altra craniotomia, altro
01.24.16↔	Altra craniotomia, altro drenaggio di liquido epidurale o per altri motivi	01.25.00↔	Altra craniectomia, NAS
01.24.20↔	Craniotomia della calotta quale approccio chirurgico, NAS	01.25.10↔	Altra craniectomia con decompressione
01.24.21↔	Trapanazione della calotta quale approccio chirurgico	01.25.11↔	Altra craniectomia per evacuazione di ematoma epidurale
01.24.22↔	Apertura del cranio guidata da stereotassi attraverso la calotta quale approccio chirurgico	01.25.12↔	Altra craniectomia per evacuazione di empiema epidurale
		01.25.13↔	Altra craniectomia per rimozione di corpo estraneo dalle ossa del cranio o dallo spazio epidurale
		01.25.14↔	Altra craniectomia, Inserzione di materiale alloplastico o di sistema di somministrazione farmacologica nelle ossa del cranio o nello spazio epidurale
		01.25.19↔	Altra craniectomia, per drenaggio di liquido epidurale o per altri motivi
		01.25.20↔	Altra craniectomia, Nuova craniectomia con inserzione di drenaggio

01.25.21↔	Altra craniectomia, Nuova craniectomia per rimozione di materiale alloplastico o di sistema di somministrazione farmacologica dalle ossa del cranio o dallo spazio epidurale	04.2x.34↔	Distruzione di nervi della gamba e del piede
01.25.99↔	Altra craniectomia, altro	04.2x.39↔	Distruzione di altri nervi o gangli periferici
04.03.00↔	Sezione o compressione mirata di altri nervi cranici e periferici, NAS	04.2x.99↔	Distruzione di nervi cranici e periferici e di gangli, altro
04.03.10↔	Sezione o compressione mirata del nervo vestibolo-cocleare	04.42.00↔	Altra decompressione di nervi cranici, NAS
04.03.11↔	Sezione o compressione mirata del tratto intracranico di altri nervi cranici e gangli	04.42.10↔	Altra decompressione di nervi cranici, intracranica
04.03.20↔	Sezione o compressione mirata di nervi cranici nel tratto extracranico	04.42.20↔	Altra decompressione di nervi cranici, extracranica
04.03.30↔	Sezione o compressione mirata del plesso brachiale	04.42.99↔	Altra decompressione di nervi cranici, altro
04.03.31↔	Sezione o compressione mirata di nervi della spalla	04.49.00↔	Altre decompressioni di nervi periferici o di gangli o separazione di aderenze, NAS
04.03.32↔	Sezione o compressione mirata di nervi del braccio e della mano	04.49.10↔	Altra decompressione o separazione di aderenze del plesso brachiale
04.03.33↔	Sezione o compressione mirata di nervi del tronco e delle estremità inferiori	04.49.11↔	Altra decompressione o separazione di aderenze di nervi della spalla
04.03.99↔	Sezione o compressione mirata di altri nervi cranici e periferici, altro	04.49.12↔	Altra decompressione o separazione di aderenze di nervi del braccio
04.04.00↔	Altra incisione dei nervi cranici e periferici, NAS	04.49.13↔	Altra decompressione o separazione di aderenze di nervi della mano
04.04.10↔	Altra incisione del nervo vestibolo-cocleare	04.49.14↔	Altra decompressione o separazione di aderenze del plesso lombosacrale, inguine e pavimento pelvico
04.04.11↔	Altra incisione del tratto intracranico di altri nervi cranici e gangli	04.49.15↔	Altra decompressione o separazione di aderenze di nervi della gamba
04.04.20↔	Altra incisione del tratto extracranico di nervi cranici	04.49.16↔	Altra decompressione o separazione di aderenze di nervi del piede
04.04.30↔	Altra incisione del plesso brachiale	04.49.99↔	Altra decompressione o separazione di aderenze di altri nervi periferici o gangli
04.04.31↔	Altra incisione di nervi della spalla	04.6x.00↔	Trasposizione di nervi cranici e periferici, NAS
04.04.32↔	Altra incisione di nervi del braccio e della mano	04.6x.10↔	Trasposizione del tratto extracranico di nervi cranici con sutura epineurale primaria
04.04.33↔	Altra incisione di nervi del tronco e delle estremità inferiori	04.6x.11↔	Trasposizione del tratto extracranico di nervi cranici con sutura epineurale secondaria
04.04.99↔	Altra incisione dei nervi cranici e periferici, altro	04.6x.12↔	Trasposizione del tratto extracranico di nervi cranici con sutura interfascicolare primaria e secondaria
04.06.00↔	Altre gangliectomie di nervi cranici o periferici, NAS	04.6x.20↔	Trasposizione del plesso brachiale con sutura epineurale primaria
04.06.10↔	Gangliectomia di gangli intracranici	04.6x.21↔	Trasposizione del plesso brachiale con sutura epineurale secondaria
04.06.20↔	Gangliectomia di altri gangli periferici	04.6x.22↔	Trasposizione del plesso brachiale con sutura interfascicolare primaria
04.06.99↔	Altra gangliectomia di gangli cranici o periferici, altro	04.6x.23↔	Trasposizione del plesso brachiale con sutura interfascicolare secondaria
04.07.00↔	Altra resezione o asportazione di nervi cranici e periferici, NAS	04.6x.30↔	Trasposizione di nervi della spalla con sutura epineurale primaria e secondaria
04.07.10↔	Resezione di nervi per innesto	04.6x.31↔	Trasposizione di nervi della spalla con sutura interfascicolare primaria e secondaria
04.07.11↔	Rimozione di innesto di nervo	04.6x.40↔	Trasposizione di nervi del braccio con sutura epineurale primaria
04.07.20↔	Altra resezione o asportazione di nervi intracranici	04.6x.41↔	Trasposizione di nervi del braccio con sutura epineurale secondaria
04.07.30↔	Altra resezione o asportazione del tratto extracranico di nervi cranici	04.6x.42↔	Trasposizione di nervi del braccio con sutura interfascicolare primaria
04.07.40↔	Altra resezione o asportazione del plesso brachiale	04.6x.43↔	Trasposizione di nervi del braccio con sutura interfascicolare secondaria
04.07.41↔	Altra resezione o asportazione di nervi della spalla	04.6x.50↔	Trasposizione di nervi del tronco e delle estremità inferiori con sutura epineurale primaria e secondaria
04.07.42↔	Altra resezione o asportazione di nervi del braccio e della mano	04.6x.51↔	Trasposizione di nervi del tronco e delle estremità inferiori con sutura interfascicolare primaria e secondaria
04.07.43↔	Altra resezione o asportazione di nervi del tronco e delle estremità inferiori	04.6x.60↔	Trasposizione di nervi della mano con sutura interfascicolare primaria e secondaria
04.07.99↔	Altra resezione o asportazione di nervi cranici e periferici, altro	04.6x.70↔	Trasposizione con neurolisi e decompressione del tratto extracranico di nervi cranici
04.08.00↔	Fenestrazione della guaina del nervo ottico, NAS	04.6x.71↔	Trasposizione con neurolisi e decompressione del plesso brachiale o di nervi della spalla
04.08.10↔	Altri interventi sul nervo ottico	04.6x.72↔	Trasposizione con neurolisi e decompressione di nervi del braccio
04.08.99↔	Fenestrazione della guaina del nervo ottico, altro	04.6x.73↔	Trasposizione con neurolisi e decompressione di nervi della mano
04.11.00↔	Biopsia chiusa [percutanea] [agobiopsia] di nervi cranici o periferici o di gangli, NAS	04.6x.74↔	Trasposizione con neurolisi e decompressione di nervi del tronco e delle estremità inferiori
04.11.10↔	Biopsia chiusa [percutanea] [agobiopsia] del tratto intracranico di nervi cranici	04.6x.75↔	Trasposizione di altri nervi cranici e periferici (incl. neurolisi, decompressione, sutura epineurale e interfascicolare)
04.11.20↔	Biopsia chiusa [percutanea] [agobiopsia] del tratto extracranico di nervi cranici	04.6x.99↔	Trasposizione di nervi cranici e periferici, altro
04.12.00↔	Biopsia a cielo aperto di nervi cranici o periferici o dei gangli, NAS	04.76↔	Riparazione di lesioni traumatiche di vecchia data di nervi cranici e periferici
04.12.10↔	Biopsia a cielo aperto del tratto intracranico di nervi cranici		
04.12.20↔	Biopsia a cielo aperto del tratto extracranico di nervi cranici		
04.12.30↔	Biopsia a cielo aperto del plesso brachiale		
04.12.31↔	Biopsia a cielo aperto di nervi della spalla		
04.12.32↔	Biopsia a cielo aperto di nervi del braccio e della mano		
04.12.33↔	Biopsia a cielo aperto di nervi del tronco		
04.12.34↔	Biopsia a cielo aperto di nervi del plesso lombosacrale		
04.12.35↔	Biopsia a cielo aperto di nervi delle estremità inferiori		
04.12.99↔	Biopsia a cielo aperto di nervi cranici o periferici o dei gangli, altro		
04.2x.00↔	Distruzione di nervi cranici e periferici e di gangli, NAS		
04.2x.10↔	Distruzione del tratto intracranico di nervi e gangli cranici		
04.2x.20↔	Distruzione del tratto extracranico di nervi cranici		
04.2x.30↔	Distruzione del plesso brachiale		
04.2x.31↔	Distruzione di nervi della spalla		
04.2x.32↔	Distruzione di nervi del braccio e della mano		
04.2x.33↔	Distruzione di nervi del tronco e del plesso lombosacrale		

04.79.00↔	Altra neuroplastica, NAS	04.99.10↔	Impianto o sostituzione di neuroprotesi periferica
04.79.10↔	Innesto e trasposizione del tratto extracranico di nervi cranici con sutura epineurale	04.99.11↔	Revisione senza sostituzione di neuroprotesi periferica
04.79.11↔	Innesto e trasposizione del plesso brachiale con sutura epineurale	04.99.12↔	Rimozione di neuroprotesi periferica
04.79.12↔	Innesto e trasposizione di nervi della spalla con sutura epineurale	04.99.99↔	Altri interventi sui nervi cranici e periferici, altro
04.79.13↔	Innesto e trasposizione di nervi del braccio e della mano con sutura epineurale	05.0↔	Sezione di nervo o ganglio simpatico
04.79.14↔	Innesto e trasposizione di nervi del tronco e delle estremità inferiori con sutura epineurale	05.11↔	Biopsia di nervi o gangli simpatici
04.79.19↔	Innesto e trasposizione del tratto extracranico di nervi cranici con sutura epineurale, altro	05.21↔	Gangliectomia sfenopalatina
04.79.20↔	Innesto e trasposizione di nervo con sutura interfascicolare	05.22↔	Simpatectomia cervicale
04.79.21↔	Innesto e trasposizione del tratto extracranico di nervi cranici con sutura interfascicolare	05.23↔	Simpatectomia lombare
04.79.22↔	Innesto e trasposizione del plesso brachiale con sutura interfascicolare	05.24↔	Simpatectomia presacrale
04.79.23↔	Innesto e trasposizione di nervi della spalla con sutura interfascicolare	05.25↔	Simpatectomia periarteriosa
04.79.24↔	Innesto e trasposizione di nervi del braccio e della mano con sutura interfascicolare	05.26↔	Simpatectomia toracica
04.79.25↔	Innesto e trasposizione di nervi del tronco e delle estremità inferiore con sutura interfascicolare	05.29↔	Altre simpatectomie e gangliectomie
04.79.29↔	Innesto e trasposizione di nervo con sutura interfascicolare, altro	05.89↔	Altri interventi su nervi o gangli simpatici
04.79.99↔	Altra neuroplastica, altro	05.9↔	Altri interventi sul sistema nervoso
04.92.00↔	Inserzione o sostituzione di elettrodo(i) di neurostimolatore periferico, NAS	21.07↔	Controllo di epistassi mediante asportazione della mucosa nasale e innesto di cute del setto e della parete laterale del naso
04.92.10↔	Inserzione o sostituzione di elettrodo(i) di neurostimolatore periferico temporaneo, sistema a elettrodo singolo, (stimolazione di prova)	21.83.00↔	Ricostruzione totale del naso, NAS
04.92.11↔	Inserzione o sostituzione di elettrodo(i) di neurostimolatore periferico temporaneo, sistema a più elettrodi, (stimolazione di prova)	21.83.10↔	Rinosettoplastica con correzione di cartilagine o osso, con innesti autologhi locali
04.92.20↔	Inserzione o sostituzione di elettrodo(i) di neurostimolatore periferico permanente, elettrodo cilindrico, sistema a elettrodo singolo, percutanea	21.83.11↔	Rinosettoplastica con correzione di cartilagine o osso, con innesti autologhi distali, trapianti allogenici o xenogenici
04.92.21↔	Inserzione o sostituzione di elettrodo(i) di neurostimolatore periferico permanente, elettrodo cilindrico, sistema a più elettrodi, percutanea	21.83.12↔	Rinosettoplastica con correzione di osso e cartilagine
04.92.30↔	Inserzione o sostituzione di elettrodo(i) di neurostimolatore periferico permanente, elettrodo piatto, sistema a elettrodo singolo, chirurgica a cielo aperto	21.83.20↔	Ricostruzione totale del naso con impianto di materiale alloplastico
04.92.31↔	Inserzione o sostituzione di elettrodo(i) di neurostimolatore periferico permanente, elettrodo piatto, sistema a più elettrodi, chirurgica a cielo aperto	21.83.99↔	Ricostruzione totale del naso, altro
04.92.40↔	Inserzione o sostituzione di elettrodo stimolatore del nervo vago	21.84↔	Revisione di rinoplastica
04.92.99↔	Inserzione o sostituzione di elettrodo(i) di neurostimolatore periferico, altro	21.85↔	Rinoplastica di ingrandimento
04.93.00↔	Rimozione di elettrodo(i) di neurostimolatore periferico, NAS	21.86.00↔	Rinoplastica delle parti molli, NAS
04.93.10↔	Rimozione di elettrodo(i) di neurostimolatore periferico, elettrodo cilindrico, sistema a elettrodo singolo	21.86.10↔	Rinoplastica delle parti molli, naso esterno
04.93.11↔	Rimozione di elettrodo(i) di neurostimolatore periferico, elettrodo cilindrico, sistema a più elettrodi	21.86.11↔	Rinoplastica con lembo locale o distale
04.93.20↔	Rimozione di elettrodo(i) di neurostimolatore periferico, elettrodo piatto, sistema a elettrodo singolo	21.86.99↔	Rinoplastica delle parti molli, altro
04.93.21↔	Rimozione di elettrodo(i) di neurostimolatore periferico, elettrodo piatto, sistema a più elettrodi	21.87↔	Altra rinoplastica
04.93.40↔	Rimozione di elettrodo del nervo vago	21.88.00↔	Altra plastica del setto, NAS
04.93.99↔	Rimozione di elettrodo(i) di neurostimolatore periferico, altro	21.88.10↔	Plastica del setto, ispessimento del setto
04.94.10↔	Revisione senza sostituzione di elettrodo(i) di neurostimolatore periferico, NAS	21.88.11↔	Plastica del setto, Riparazione di scorrimento del setto con lembo mucoso scorrevole
04.94.11↔	Revisione senza sostituzione di elettrodo(i) di neurostimolatore periferico, elettrodo cilindrico, sistema a elettrodo singolo	21.88.12↔	Plastica del setto, Correzione plastica senza resezione
04.94.12↔	Revisione senza sostituzione di elettrodo(i) di neurostimolatore periferico, elettrodo cilindrico, sistema a più elettrodi	21.88.13↔	Plastica del setto, Correzione plastica con resezione
04.94.13↔	Revisione senza sostituzione di elettrodo(i) di neurostimolatore periferico, elettrodo piatto, sistema a elettrodo singolo	21.88.14↔	Plastica del setto, Ricostruzione plastica del setto nasale, con innesto autologo locale (controlaterale)
04.94.14↔	Revisione senza sostituzione di elettrodo(i) di neurostimolatore periferico, elettrodo piatto, sistema a più elettrodi	21.88.15↔	Plastica del setto, Ricostruzione plastica del setto nasale, con innesti autologhi distali, trapianti allogenici o xenogenici
04.94.99↔	Revisione senza sostituzione di elettrodo(i) di neurostimolatore periferico, altro	21.88.99↔	Altra plastica del setto, altro
04.99.00↔	Altri interventi sui nervi cranici e periferici, NAS	21.89↔	Altri interventi di riparazione e di plastica del naso
		22.2x.00↔	Antrotomia intranasale, NAS
		22.2x.10↔	Infundibolotomia senza fenestrazione del seno mascellare
		22.2x.11↔	Infundibolotomia con fenestrazione del seno mascellare
		22.2x.20↔	Antrotomia intranasale mediante dilatazione con catetere a palloncino, NAS
		22.2x.21↔	Antrotomia intranasale mediante dilatazione con catetere a palloncino, seno sfenoidale
		22.2x.22↔	Antrotomia intranasale mediante dilatazione con catetere a palloncino, seno frontale
		22.2x.23↔	Antrotomia intranasale mediante dilatazione con catetere a palloncino, seno mascellare
		22.2x.28↔	Antrotomia intranasale mediante dilatazione con catetere a palloncino, più seni paranasali
		22.2x.29↔	Antrotomia intranasale mediante dilatazione con catetere a palloncino, altro
		22.2x.99↔	Altra antrotomia intranasale
		22.61↔	Asportazione di lesione del seno mascellare secondo Caldwell-Luc
		22.62.00↔	Asportazione di lesione del seno mascellare con altro approccio, NAS
		22.62.10↔	Asportazione di lesione del seno mascellare, per via endoscopica, NAS
		22.62.11↔	Resezione intranasale della parete mediale del seno mascellare
		22.62.19↔	Asportazione di lesione del seno mascellare, per via endoscopica, altro

22.62.20↔	Asportazione di lesione del seno mascellare, chirurgica a cielo aperto, NAS	34.79.32↔	Altra riparazione della parete toracica, riduzione aperta di frattura sternale, con placca
22.62.21↔	Resezione della parete mediale del seno mascellare, chirurgica a cielo aperto	34.79.39↔	Altra riparazione della parete toracica, riduzione aperta di frattura sternale, altro
22.62.29↔	Asportazione di lesione del seno mascellare, chirurgica a cielo aperto, altro	34.79.40↔	Altra riparazione della parete toracica, osteoplastica e innesto osseo
22.62.99↔	Asportazione di lesione del seno mascellare con altro approccio, altro	34.79.99↔	Altra riparazione della parete toracica, altro
29.92↔	Sezione del nervo glossofaringeo	34.81↔	Asportazione di lesione o tessuto del diaframma
31.91↔	Sezione del nervo laringeo	34.93↔	Riparazione della pleura
34.3x.00↔	Asportazione o distruzione di lesione o tessuto del mediastino, NAS	38.21↔	Biopsia di vasi sanguigni
34.3x.10↔	Asportazione di lesione o tessuto del mediastino	39.50.00↔	Angioplastica o aterectomia di altro(i) vaso(i) non coronarico(i), NAS
34.3x.20↔	Resezione di lesione o tessuto del mediastino, NAS	39.50.10↔	Angioplastica o aterectomia di altro(i) vaso(i) non coronarico(i), con palloncino, NAS
34.3x.21↔	Resezione di lesione o tessuto del mediastino, senza resezione di organi mediastinici	39.50.11↔	Angioplastica o aterectomia di altro(i) vaso(i) non coronarico(i), con palloncino semplice
34.3x.22↔	Resezione di lesione o tessuto del mediastino, con resezione polmonare o resezione parziale della parete toracica	39.50.12↔	Angioplastica o aterectomia di altro(i) vaso(i) non coronarico(i), con palloncino cutting
34.3x.23↔	Resezione di lesione o tessuto del mediastino, con resezione parziale del pericardio	39.50.13↔	Angioplastica o aterectomia di altro(i) vaso(i) non coronarico(i), con palloncino per crioplastica
34.3x.24↔	Resezione di lesione o tessuto del mediastino, con sostituzione vascolare mediante protesi	39.50.14↔	Angioplastica o aterectomia di altro(i) vaso(i) non coronarico(i), con palloncino a rilascio di sostanza medicamentosa
34.3x.25↔	Resezione di lesione o tessuto del mediastino, con resezione polmonare e sostituzione vascolare	39.50.19↔	Angioplastica o aterectomia di altro(i) vaso(i) non coronarico(i), con altro palloncino
34.3x.26↔	Resezione di lesione o tessuto del mediastino, con resezione polmonare e resezione parziale del pericardio	39.50.20↔	Angioplastica con lama o laser di altro(i) vaso(i) non coronarico(i)
34.3x.27↔	Resezione di lesione o tessuto del mediastino, con resezione parziale del pericardio e sostituzione vascolare	39.50.21↔	Angioplastica con trombectomia di altro(i) vaso(i) non coronarico(i)
34.3x.28↔	Resezione di lesione o tessuto del mediastino, con resezione parziale di polmone e pericardio e sostituzione vascolare	39.50.99↔	Angioplastica o aterectomia di altro(i) vaso(i) non coronarico(i), altro
34.3x.29↔	Resezione di lesione o tessuto del mediastino, altro	39.52.99↔	Altra riparazione di aneurismi, altro
34.3x.30↔	Distruzione di lesione o tessuto del mediastino	39.71.00↔	Impianto endovascolare di protesi nell'aorta addominale, NAS
34.3x.99↔	Asportazione o distruzione di lesione o tessuto del mediastino, altro	39.71.10↔	Impianto endovascolare di protesi nell'aorta addominale, aorto-iliaca, senza fenestrazione o diramazione
34.4x.00↔	Asportazione o distruzione di lesione della parete toracica, NAS	39.71.11↔	Impianto endovascolare di protesi nell'aorta addominale, aorto-iliaca, con fenestrazione o diramazione
34.4x.10↔	Asportazione di lesione della parete toracica	39.71.12↔	Impianto endovascolare di protesi nell'aorta addominale, protesi della biforcazione, aorto-bi-iliaca, senza fenestrazione o diramazione
34.4x.20↔	Resezione parziale di lesione della parete toracica, NAS	39.71.13↔	Impianto endovascolare di protesi nell'aorta addominale, protesi della biforcazione, aorto-bi-iliaca, con fenestrazione o diramazione
34.4x.21↔	Resezione parziale di lesione della parete toracica, senza ricostruzione	39.71.14↔	Impianto endovascolare di lembi nell'aorta addominale, protesi tubolare, aortica, senza fenestrazione o diramazione
34.4x.22↔	Resezione parziale di lesione della parete toracica, con ricostruzione	39.71.15↔	Impianto endovascolare di lembi nell'aorta addominale, protesi tubolare, aortica, con fenestrazione o diramazione
34.4x.30↔	Resezione di lesione della parete toracica, asportazione completa dello sterno, NAS	39.71.99↔	Impianto endovascolare di protesi nell'aorta addominale, altro
34.4x.31↔	Resezione di lesione della parete toracica, asportazione completa dello sterno, senza ricostruzione	39.72.00↔	Riparazione o occlusione endovascolare dei vasi della testa e del collo, NAS
34.4x.32↔	Resezione di lesione della parete toracica, asportazione completa dello sterno, con ricostruzione	39.72.10↔	Embolizzazione selettiva di vasi intracranici, NAS
34.4x.40↔	Distruzione di lesione della parete toracica	39.72.11↔	Embolizzazione selettiva di vasi intracranici con particelle o spirali metalliche
34.4x.99↔	Asportazione o distruzione di lesione della parete toracica, altro	39.72.12↔	Embolizzazione selettiva di vasi intracranici con liquidi embolizzanti, palloncini o ombrellini
34.74↔	Riparazione di deformità del torace	39.72.13↔	Embolizzazione selettiva di vasi intracranici mediante stent(s) come deviatori di flusso
34.79.00↔	Altra riparazione della parete toracica, NAS	39.72.14↔	Embolizzazione selettiva di vasi intracranici con sostanza adesiva
34.79.10↔	Altra riparazione della parete toracica, chiusura secondaria di toracotomia, NAS	39.72.19↔	Embolizzazione selettiva di vasi intracranici, altro
34.79.11↔	Altra riparazione della parete toracica, chiusura secondaria di toracotomia, con filo	39.72.20↔	Embolizzazione selettiva di vasi extracranici del capo e del collo, NAS
34.79.12↔	Altra riparazione della parete toracica, chiusura secondaria di toracotomia, con placca	39.72.21↔	Embolizzazione selettiva di vasi extracranici del capo e del collo con particelle o spirali metalliche
34.79.19↔	Altra riparazione della parete toracica, chiusura secondaria di toracotomia, altro	39.72.22↔	Embolizzazione selettiva di vasi extracranici del capo e del collo con liquidi embolizzanti, palloncini o ombrellini
34.79.20↔	Altra riparazione chirurgica a cielo aperto, della parete toracica, stabilizzazione, NAS	39.72.24↔	Embolizzazione selettiva di vasi extracranici della testa e del collo con sostanza adesiva
34.79.21↔	Altra riparazione chirurgica a cielo aperto, della parete toracica, stabilizzazione, con filo	39.72.29↔	Embolizzazione selettiva di vasi extracranici del capo e del collo, altro
34.79.22↔	Altra riparazione chirurgica a cielo aperto, della parete toracica, stabilizzazione, con placca	39.72.30↔	Embolizzazione percutanea-transluminale di malformazioni vascolari mediante microcatetere, NAS
34.79.29↔	Altra riparazione chirurgica a cielo aperto della parete toracica, stabilizzazione, altro	39.72.31↔	Embolizzazione percutanea-transluminale di malformazioni vascolari mediante microcatetere, impiego di un microcatetere
34.79.30↔	Altra riparazione della parete toracica, riduzione aperta di frattura sternale, NAS		
34.79.31↔	Altra riparazione della parete toracica, riduzione aperta di frattura sternale, con filo		

39.72.32↔	Embolizzazione percutanea-transluminale di malformazioni vascolari mediante microcateteri, impiego di due microcateteri	39.79.39↔	Embolizzazione selettiva con liquidi embolizzanti di altri vasi, altro
39.72.33↔	Embolizzazione percutanea-transluminale di malformazioni vascolari mediante microcateteri, impiego di tre microcateteri	39.79.40↔	Embolizzazione selettiva con palloncini staccabili di altri vasi, NAS
39.72.34↔	Embolizzazione percutanea-transluminale di malformazioni vascolari mediante microcateteri, impiego di quattro microcateteri	39.79.41↔	Embolizzazione selettiva con palloncini staccabili di vasi dell'arto superiore
39.72.35↔	Embolizzazione percutanea-transluminale di malformazioni vascolari mediante microcateteri, impiego di cinque microcateteri	39.79.42↔	Embolizzazione selettiva con palloncini staccabili dell'aorta
39.72.36↔	Embolizzazione percutanea-transluminale di malformazioni vascolari mediante microcateteri, impiego di sei e più microcateteri	39.79.44↔	Embolizzazione selettiva con palloncini staccabili di vasi toracici
39.72.99↔	Riparazione o occlusione endovascolare dei vasi della testa e del collo, altro	39.79.45↔	Embolizzazione selettiva con palloncini staccabili di vasi viscerali
39.73.00↔	Impianto endovascolare di protesi nell'aorta toracica, NAS	39.79.46↔	Embolizzazione selettiva con palloncini staccabili di vasi addominali
39.73.10↔	Impianto endovascolare di protesi nell'aorta toracica, senza fenestrazione o diramazione	39.79.47↔	Embolizzazione selettiva con palloncini staccabili di vasi spinali
39.73.11↔	Impianto endovascolare di protesi nell'aorta toracica, con fenestrazione o diramazione	39.79.48↔	Embolizzazione selettiva con palloncini staccabili di vasi dell'arto inferiore
39.73.20↔	Impianto endovascolare di protesi nell'aorta toracoaddominale, NAS	39.79.49↔	Embolizzazione selettiva con palloncini staccabili di altri vasi, altro
39.73.99↔	Impianto endovascolare di protesi nell'aorta toracica, altro	39.79.50↔	Embolizzazione selettiva con filtri di altri vasi, NAS
39.75.01↔	Intervento vascolare percutaneo transluminale, altri vasi, rimozione di corpo estraneo con catetere di recupero, a cestello, ecc.	39.79.51↔	Embolizzazione selettiva con filtri di vasi dell'arto superiore
39.75.10↔	Intervento vascolare percutaneo transluminale, altri vasi, sistema di cateteri per ricanalizzazione su occlusione totale	39.79.52↔	Embolizzazione selettiva con filtri dell'aorta
39.75.11↔	Intervento vascolare percutaneo transluminale, altri vasi, trombectomia rotazionale	39.79.54↔	Embolizzazione selettiva con filtri di vasi toracici
39.75.12↔	Intervento vascolare percutaneo transluminale, altri vasi, angioplastica con laser	39.79.55↔	Embolizzazione selettiva con filtri di vasi viscerali
39.75.13↔	Intervento vascolare percutaneo transluminale, altri vasi, sistema antiemboli (vasi periferici o viscerali)	39.79.56↔	Embolizzazione selettiva con filtri di vasi addominali
39.75.14↔	Intervento vascolare percutaneo transluminale, altri vasi, aterectomia	39.79.57↔	Embolizzazione selettiva con filtri di vasi dell'arto inferiore
39.75.15↔	Intervento vascolare percutaneo transluminale, altri vasi, trombolisi selettiva	39.79.58↔	Embolizzazione selettiva con filtri di vasi spinali
39.75.16↔	Intervento vascolare percutaneo transluminale, altri vasi, trombolisi selettiva, assistita ecograficamente	39.79.59↔	Embolizzazione selettiva con filtri di altri vasi, altro
39.76.50↔	Trombolisi selettiva percutanea di vaso(i) extracranico(i) della testa e del collo	39.79.60↔	Embolizzazione selettiva con particelle di altri vasi, NAS
39.76.70↔	Rimozione percutanea di corpo estraneo endovascolare da vaso (i) extracranico(i) della testa e del collo	39.79.61↔	Embolizzazione selettiva con particelle di vasi dell'arto superiore
39.77.50↔	Trombolisi percutanea selettiva di vaso(i) intracranico(i)	39.79.62↔	Embolizzazione selettiva con particelle dell'aorta
39.77.70↔	Rimozione percutanea di corpo estraneo endovascolare da vaso (i) intracranico(i)	39.79.64↔	Embolizzazione selettiva con particelle di vasi toracici
39.79.11↔	Impianto endovascolare di protesi in vasi viscerali	39.79.65↔	Embolizzazione selettiva con particelle di vasi viscerali
39.79.12↔	Impianto endovascolare di protesi in vasi pelvici	39.79.66↔	Embolizzazione selettiva con particelle di vasi addominali
39.79.13↔	Impianto endovascolare di protesi in vasi addominali	39.79.67↔	Embolizzazione selettiva con particelle di vasi dell'arto inferiore
39.79.19↔	Impianto endovascolare di protesi in altri vasi, altro	39.79.68↔	Embolizzazione selettiva con particelle di vasi spinali
39.79.20↔	Embolizzazione o occlusione mediante spirali di altri vasi, NAS	39.79.69↔	Embolizzazione selettiva con particelle di altri vasi, altro
39.79.21↔	Embolizzazione o occlusione mediante spirali dell'arto superiore	39.79.70↔	Occlusione mediante cateterismo con laser di arterie, altri vasi, NAS
39.79.22↔	Embolizzazione o occlusione mediante spirali dell'aorta	39.79.71↔	Occlusione mediante cateterismo con laser, di arterie dell'arto superiore
39.79.24↔	Embolizzazione o occlusione mediante spirali di vasi toracici	39.79.72↔	Occlusione mediante cateterismo con laser, dell'aorta
39.79.25↔	Embolizzazione o occlusione mediante spirali di vasi viscerali	39.79.74↔	Occlusione mediante cateterismo con laser, di vasi toracici
39.79.26↔	Embolizzazione o occlusione mediante spirali di vasi addominali	39.79.75↔	Occlusione mediante cateterismo con laser, di vasi dell'arto inferiore
39.79.27↔	Embolizzazione o occlusione mediante spirali dell'arto inferiore	39.79.76↔	Occlusione mediante cateterismo con laser, di vasi viscerali
39.79.28↔	Embolizzazione o occlusione mediante spirali di vasi spinali	39.79.77↔	Occlusione mediante cateterismo con laser, di vasi addominali
39.79.29↔	Embolizzazione o occlusione mediante spirali di altri vasi, altro	39.79.79↔	Occlusione mediante cateterismo con laser di arterie, altri vasi, altro
39.79.30↔	Embolizzazione selettiva con liquidi embolizzanti di altri vasi, NAS	39.79.80↔	Occlusione mediante cateterismo con radiofrequenza di arterie, altri vasi, NAS
39.79.31↔	Embolizzazione selettiva con liquidi embolizzanti di vasi dell'arto superiore	39.79.81↔	Occlusione mediante cateterismo con radiofrequenza, di arterie dell'arto superiore
39.79.32↔	Embolizzazione selettiva con liquidi embolizzanti dell'aorta	39.79.82↔	Occlusione mediante cateterismo con radiofrequenza dell'aorta
39.79.34↔	Embolizzazione selettiva con liquidi embolizzanti di vasi toracici	39.79.84↔	Occlusione mediante cateterismo con radiofrequenza di vasi toracici
39.79.35↔	Embolizzazione selettiva con liquidi embolizzanti di vasi viscerali	39.79.85↔	Occlusione mediante cateterismo con radiofrequenza di vasi dell'arto inferiore
39.79.36↔	Embolizzazione selettiva con liquidi embolizzanti di vasi addominali	39.79.86↔	Occlusione mediante cateterismo con radiofrequenza di vasi viscerali
39.79.37↔	Embolizzazione selettiva con liquidi embolizzanti di vasi dell'arto inferiore	39.79.87↔	Occlusione mediante cateterismo con radiofrequenza di vasi addominali
39.79.38↔	Embolizzazione selettiva con liquidi embolizzanti di vasi spinali	39.79.89↔	Occlusione mediante cateterismo con radiofrequenza di altri vasi, altro
		39.90.00↔	Inserzione di stent(s) di vasi periferici senza liberazione di sostanza medicamentosa, NAS
		39.90.10↔	Inserzione di stent(s) vascolari in vasi non cardiaci, bare stents
		39.90.11↔	Inserzione di stent(s) vascolari in vasi non cardiaci, stents bioassorbibili
		39.90.12↔	Inserzione di stent(s) vascolari in vasi non cardiaci, stents di grande diametro NAS
		39.90.13↔	Inserzione di stent(s) vascolari in vasi non cardiaci, stents di grande diametro non ricoperti

39.90.14↔	Inserzione di stent(s) vascolari in vasi non cardiaci, stents di grande diametro ricoperti	40.3x.14↔	Linfadenectomia regionale quale intervento indipendente, inguinale, chirurgica a cielo aperto
39.90.15↔	Inserzione di stent(s) vascolari in vasi non cardiaci, stents ricoperti (stentgraft) in vasi non aneurismatici	40.3x.15↔	Linfadenectomia regionale quale intervento indipendente, inguinale, per via laparoscopica
39.90.16↔	Inserzione di stent(s) vascolari in vasi non cardiaci, stent ricoperti (stentgraft) con superficie bioattiva	40.3x.16↔	Linfadenectomia regionale quale intervento indipendente, mediastinica e peribronchiale
39.90.17↔	Inserzione di stent(s) di vasi periferici, stent multistrato	40.3x.19↔	Linfadenectomia regionale quale intervento indipendente, altro
39.90.19↔	Inserzione di stent(s) vascolari in vasi non cardiaci, altri stents	40.3x.21↔	Linfadenectomia regionale in corso di altro intervento, cervicale
39.90.30↔	Inserzione di stent(s) extralunghi (> 10 cm) in vasi non cardiaci, NAS	40.3x.22↔	Linfadenectomia regionale in corso di altro altro intervento, ascellare
39.90.31↔	Inserzione di bare stent(s) extralunghi (> 10 cm) in vasi non cardiaci	40.3x.23↔	Linfadenectomia regionale in corso di altro intervento, para-aortica, pelvica o iliaca
39.90.32↔	Inserzione di stent(s) ricoperti extralunghi (> 10 cm) in vasi non cardiaci	40.3x.24↔	Linfadenectomia regionale in corso di altro intervento, otturatoria
39.90.39↔	Inserzione di stent(s) extralunghi (> 10 cm) in vasi non cardiaci, altro	40.3x.25↔	Linfadenectomia regionale in corso di altro intervento, inguinale
39.90.99↔	Inserzione di stent(s) di vasi periferici senza liberazione di sostanza medicamentosa, altro	40.3x.26↔	Linfadenectomia regionale in corso di altro intervento, mediastinica e peribronchiale
40.11.10↔	Biopsia a cielo aperto (mediante incisione) di linfonodo mediastinico, paraaortico, iliaco o pelvico	40.3x.29↔	Linfadenectomia regionale in corso di altro intervento, altro
40.11.11↔	Biopsia a cielo aperto (mediante incisione) di linfonodo cervicale, sopraclavicolare, ascellare o inguinale	40.50↔	Asportazione radicale di linfonodi, NAS
40.21.00↔	Asportazione di linfonodo cervicale profondo, NAS	40.51.00↔	Asportazione radicale dei linfonodi ascellari, NAS
40.21.10↔	Asportazione di singoli linfonodi e vasi linfatici, cervicali, senza marcatura	40.51.10↔	Asportazione radicale dei linfonodi ascellari quale intervento indipendente
40.21.11↔	Asportazione di singoli linfonodi e vasi linfatici, cervicali, con marcatura con radionuclidi o colorante (linfadenectomia del linfonodo sentinella)	40.51.11↔	Asportazione radicale dei linfonodi ascellari nel quadro di un altro intervento
40.21.99↔	Asportazione di linfonodo cervicale profondo, altro	40.51.99↔	Asportazione radicale dei linfonodi ascellari, altro
40.22.00↔	Asportazione di linfonodo mammario interno, NAS	40.52.00↔	Asportazione radicale dei linfonodi periaortici, NAS
40.22.10↔	Asportazione di linfonodo mammario interno, per via toracoscopica	40.52.10↔	Asportazione radicale dei linfonodi retroperitoneali (para-aortici, paracavali) e pelvici quale intervento indipendente
40.22.20↔	Asportazione di linfonodo mammario interno, chirurgica a cielo aperto	40.52.11↔	Asportazione radicale dei linfonodi retroperitoneali (para-aortici, paracavali) e pelvici nel quadro di un altro intervento
40.22.99↔	Asportazione di linfonodo mammario interno, altro	40.52.99↔	Asportazione radicale dei linfonodi periaortici, altro
40.23.00↔	Asportazione di linfonodo ascellare, NAS	40.53.00↔	Asportazione radicale dei linfonodi iliaci, NAS
40.23.10↔	Asportazione di linfonodo ascellare, senza marcatura	40.53.10↔	Asportazione radicale dei linfonodi iliaci quale intervento indipendente
40.23.11↔	Asportazione di linfonodo ascellare, con marcatura con radionuclidi o colorante (linfadenectomia del linfonodo sentinella)	40.53.11↔	Asportazione radicale dei linfonodi iliaci in corso di altro intervento
40.23.99↔	Asportazione di linfonodo ascellare, altro	40.53.99↔	Asportazione radicale dei linfonodi iliaci, altro
40.24.00↔	Asportazione di linfonodo inguinale, NAS	40.54.00↔	Dissezione radicale dei linfonodi inguinali, NAS
40.24.10↔	Asportazione di linfonodo inguinale, chirurgica a cielo aperto, senza marcatura	40.54.10↔	Dissezione radicale dei linfonodi inguinali quale intervento indipendente
40.24.11↔	Asportazione di linfonodo inguinale, chirurgica a cielo aperto, con marcatura con radionuclidi o colorante (linfadenectomia del linfonodo sentinella)	40.54.11↔	Dissezione radicale dei linfonodi inguinali in corso di altro intervento
40.24.20↔	Asportazione di linfonodo inguinale, per via laparoscopica	40.54.99↔	Dissezione radicale dei linfonodi inguinali, altro
40.24.99↔	Asportazione di linfonodo inguinale, altro	40.59.00↔	Asportazione radicale di altri linfonodi, NAS
40.29.10↔	Asportazione di linfonodo mediastinico, NAS	40.59.10↔	Asportazione radicale di altri linfonodi quale intervento indipendente, NAS
40.29.11↔	Asportazione di linfonodo mediastinico, chirurgica a cielo aperto	40.59.11↔	Asportazione radicale di linfonodi mediastinici quale intervento indipendente
40.29.12↔	Asportazione di linfonodo mediastinico, per via toracoscopica	40.59.12↔	Asportazione radicale di linfonodi peribronchiali quale intervento indipendente
40.29.19↔	Asportazione di linfonodo mediastinico, altro	40.59.19↔	Asportazione radicale di altri linfonodi quale intervento indipendente, altro
40.29.20↔	Asportazione di linfonodo para-aortico	40.59.20↔	Asportazione radicale di altri linfonodi in corso di altro intervento, NAS
40.29.30↔	Asportazione di linfonodo iliaco	40.59.21↔	Asportazione radicale di linfonodi mediastinici in corso di altro intervento
40.29.70↔	Asportazione di linfangioma o di igroma cistico	40.59.22↔	Asportazione radicale di linfonodi peribronchiali in corso di altro intervento
40.29.80↔	Asportazione di più stazioni linfonodali addominali (con biopsia epatica), NAS	40.59.29↔	Asportazione radicale di altri linfonodi in corso di altro intervento, altro
40.29.81↔	Asportazione di più stazioni linfonodali addominali (con biopsia epatica), chirurgica a cielo aperto [laparotomia di staging]	40.59.99↔	Asportazione radicale di altri linfonodi, altro
40.29.82↔	Asportazione di più stazioni linfonodali addominali (con biopsia epatica), per via laparoscopica [laparoscopia di staging]	40.9x.00↔	Altri interventi sulle strutture linfatiche, NAS
40.29.89↔	Asportazione di più stazioni linfonodali addominali (con biopsia epatica), altro	40.9x.10↔	Anastomosi per correzione di linfedema
40.29.99↔	Asportazione semplice di altre strutture linfatiche, altro	40.9x.20↔	Incisione di linfocele
40.3x.10↔	Linfadenectomia regionale quale intervento indipendente, NAS	40.9x.30↔	Drenaggio di linfedema
40.3x.11↔	Linfadenectomia regionale quale intervento indipendente, cervicale	40.9x.40↔	Puntura terapeutica percutanea di linfocele
40.3x.12↔	Linfadenectomia regionale quale intervento indipendente, ascellare	40.9x.99↔	Altri interventi sulle strutture linfatiche, altro
40.3x.13↔	Linfadenectomia regionale quale intervento indipendente, para-aortica, pelvica, otturatoria o iliaca	41.42.00↔	Asportazione o distruzione di lesione o tessuto della milza, NAS
		41.42.10↔	Asportazione di lesione o tessuto della milza
		41.42.20↔	Distruzione di lesione o tessuto della milza
		41.42.99↔	Asportazione o distruzione di lesione o tessuto della milza, altro
		41.43↔	Splenectomia parziale
		41.5↔	Splenectomia totale

44.44↔	Embolizzazione mediante catetere per sanguinamento gastrico o duodenale	77.61.99↔	Asportazione locale di lesione o tessuto della scapola, della clavicola, delle coste e dello sterno, altro
50.12.00↔	Biopsia a cielo aperto del fegato, NAS	77.81.00↔	Altra osteotomia parziale della scapola, della clavicola, delle coste e dello sterno, NAS
50.12.09↔	Biopsia a cielo aperto del fegato, altro	77.81.99↔	Altra osteotomia parziale della scapola, della clavicola, delle coste e dello sterno, altro
50.12.11↔	Biopsia del fegato, mediante escissione, chirurgica a cielo aperto	77.89.30↔	Altra osteotomia parziale delle ossa pelviche
50.12.12↔	Biopsia del fegato, mediante agobiopsia, chirurgica a cielo aperto	77.99.30↔	Osteotomia totale di ossa pelviche
50.14↔	Biopsia laparoscopica del fegato	78.02.12↔	Innesto osseo dell'omero, allogenico
55.01.11↔	Nefrotomia, chirurgica a cielo aperto	78.03.12↔	Innesto osseo del radio e dell'ulna, allogenico
55.01.12↔	Nefrotomia, chirurgica a cielo aperto per esplorazione	78.04.12↔	Innesto osseo del carpo e del metacarpo, allogenico
55.01.13↔	Nefrotomia, chirurgica a cielo aperto per puntura di cisti	78.05.12↔	Innesto osseo del femore, allogenico
55.11↔	Pielotomia	78.06.10↔	Innesto osseo della rotula, con peduncolo vascolare e anastomosi microvascolare
55.12↔	Pielostomia	78.06.12↔	Innesto osseo della rotula, allogenico
55.24↔	Biopsia renale a cielo aperto	78.07.12↔	Innesto osseo della tibia, allogenico
55.81↔	Sutura di lacerazione renale	78.07.22↔	Innesto osseo della fibula, allogenico
55.84↔	Riduzione di torsione di peduncolo renale	78.09.10↔	Innesto osseo di falangi delle mani, con peduncolo vascolare e anastomosi microvascolare
62.3x.00↔	Orchiectomia monolaterale, NAS	78.09.11↔	Innesto osseo di falangi delle mani, con peduncolo vascolare senza anastomosi microvascolare
62.3x.10↔	Orchiectomia monolaterale, scrotale, senza epididimectomia	78.09.12↔	Innesto osseo di falangi delle mani, allogenico
62.3x.11↔	Orchiectomia monolaterale, scrotale, con epididimectomia	78.09.91↔	Innesto osseo di altre ossa specificate, escluse quelle facciali, con peduncolo vascolare senza anastomosi microvascolare
62.3x.20↔	Orchiectomia monolaterale, testicolo inguinale, senza epididimectomia	78.09.92↔	Innesto osseo di altre ossa specificate, escluse quelle facciali, allogenico
62.3x.21↔	Orchiectomia monolaterale, testicolo inguinale, con epididimectomia	78.10↔	Applicazione di fissatore esterno in sede non specificata
62.3x.30↔	Orchiectomia monolaterale, testicolo addominale, chirurgica a cielo aperto	78.11.00↔	Applicazione di fissatore esterno della scapola, della clavicola, delle coste e dello sterno (Incl. Riduzione di frattura), NAS
62.3x.31↔	Orchiectomia monolaterale, testicolo addominale, per via laparoscopica	78.11.99↔	Applicazione di fissatore esterno della scapola, della clavicola, delle coste e dello sterno (Incl. Riduzione di frattura), altro
62.3x.40↔	Orchiectomia monolaterale, radicale	78.19.00↔	Applicazione di fissatore esterno di altre ossa specificate, escluse quelle facciali (Incl. Riduzione di frattura), NAS
62.3x.99↔	Orchiectomia monolaterale, altro	78.19.90↔	Riduzione chiusa di frattura di altre ossa specificate con fissatore esterno
62.41↔	Orchiectomia bilaterale nello stesso intervento	78.19.91↔	Riduzione aperta di frattura di altre ossa specificate con fissatore esterno
77.10↔	Altra incisione dell'osso senza sezione, sede non specificata	78.19.99↔	Applicazione di fissatore esterno di altre ossa specificate, escluse quelle facciali (Incl. Riduzione di frattura), altro
77.11.00↔	Altra incisione della scapola, della clavicola, delle coste e dello sterno senza sezione, NAS	78.20↔	Accorciamento delle ossa degli arti in sede non specificata
77.11.10↔	Incisione della scapola e della clavicola, Esplorazione e trapanazione	78.29.00↔	Accorciamento di altre ossa specificate, escluse quelle facciali, NAS
77.11.11↔	Incisione della scapola e della clavicola, Rimozione di corpo estraneo	78.29.90↔	Epifisiodesi temporanea di altre ossa specificate, escluse quelle facciali
77.11.12↔	Incisione della scapola e della clavicola, Impianto e rimozione di sistema di somministrazione farmacologica	78.29.91↔	Epifisiodesi permanente di altre ossa specificate, escluse quelle facciali
77.11.13↔	Incisione della scapola e della clavicola, Drenaggio	78.29.92↔	Epifisiolisi terapeutica di altre ossa specificate, escluse quelle facciali
77.11.20↔	Incisione delle coste e dello sterno, Esplorazione e trapanazione	78.30↔	Allungamento delle ossa degli arti in sede non specificata
77.11.21↔	Incisione delle coste e dello sterno, Rimozione di corpo estraneo	78.39.99↔	Allungamento di altre ossa specificate, escluse quelle facciali, altro
77.11.22↔	Incisione delle coste e dello sterno, Impianto e rimozione di sistema di somministrazione farmacologica	78.40↔	Altri interventi di riparazione o plastica su osso in sede non specificata
77.11.23↔	Incisione delle coste e dello sterno, Drenaggio	78.49.00↔	Altri interventi di riparazione o plastica su altre ossa specificate, escluse quelle facciali, NAS
77.11.99↔	Altra incisione della scapola, della clavicola, delle coste e dello sterno senza sezione, altro	78.49.10↔	Altri interventi di riparazione o plastica su altre ossa specificate, NAS
77.20↔	Osteotomia cuneiforme in sede non specificata	78.49.19↔	Altri interventi di riparazione o plastica su altre ossa specificate, altro
77.21.00↔	Osteotomia cuneiforme della scapola, della clavicola, delle coste e dello sterno, NAS	78.51.10↔	Revisione senza sostituzione di materiale di osteosintesi di scapola, clavicola, coste e sterno
77.29.00↔	Osteotomia cuneiforme di altre ossa specificate, escluse quelle facciali, NAS	78.59.00↔	Fissazione interna di altre ossa specificate, senza riduzione di frattura, escluse quelle facciali, NAS
77.29.99↔	Osteotomia cuneiforme di altre ossa specificate, escluse quelle facciali, altro	78.59.30↔	Revisione senza sostituzione di materiale di osteosintesi delle ossa pelviche
77.30↔	Altra sezione dell'osso, sede non specificata	78.59.90↔	Revisione senza sostituzione di materiale di osteosintesi di altre ossa specificate, escluse quelle facciali
77.31.00↔	Altra sezione della scapola, della clavicola, delle coste e dello sterno, NAS	78.59.99↔	Fissazione interna di altre ossa specificate, senza riduzione di frattura, escluse quelle facciali, altro
77.31.10↔	Altra sezione della scapola	78.61.11↔	Rimozione di dispositivo impiantato da coste e sterno
77.31.11↔	Altra sezione della clavicola	78.90↔	Inserzione di stimolatore di crescita ossea, sede non specificata
77.31.20↔	Altra sezione delle coste		
77.31.21↔	Altra sezione dello sterno		
77.31.99↔	Altra sezione della scapola, della clavicola, delle coste e dello sterno, altro		
77.39.00↔	Altra sezione di altre ossa specificate, escluse quelle facciali, NAS		
77.39.49↔	Altra sezione di falangi dei piedi		
77.60↔	Asportazione locale di lesione o tessuto osseo, sede non specificata		
77.61.00↔	Asportazione locale di lesione o tessuto della scapola, della clavicola, delle coste e dello sterno, NAS		

78.91↔	Inserzione di stimolatore di crescita ossea su clavicola, coste e sterno	80.19.52↔	Artrotomia artroscopica della sinfisi pubica, impianto o rimozione di sistema di somministrazione farmacologica
78.97↔	Inserzione di stimolatore di crescita ossea sulla tibia e fibula	80.19.59↔	Altra artrotomia della sinfisi pubica
78.99↔	Inserzione di stimolatore di crescita ossea su altre ossa specificate, escluse quelle facciali	80.19.90↔	Artrotomia artroscopica di altra sede specificata, lavaggio articolare con drenaggio
79.10↔	Riduzione chiusa di frattura con fissazione interna, sede non specificata	80.19.91↔	Artrotomia artroscopica di altra sede specificata, asportazione di corpo libero intra-articolare
79.19.00↔	Riduzione chiusa di frattura di altre ossa specificate, escluse quelle facciali, con fissazione interna, NAS	80.19.92↔	Artrotomia artroscopica di altra sede specificata, impianto o rimozione di sistema di somministrazione farmacologica
79.19.11↔	Riduzione chiusa di frattura delle coste, con fissazione interna	80.19.93↔	Artrotomia di altra sede specificata, lavaggio articolare con drenaggio
79.19.12↔	Riduzione chiusa di frattura dello sterno, con fissazione interna	80.19.94↔	Artrotomia di altra sede specificata, asportazione di corpo libero intra-articolare
79.19.99↔	Riduzione chiusa di frattura di altre ossa specificate, escluse quelle facciali, con fissazione interna, altro	80.19.99↔	Altra artrotomia di altra sede specificata, altro
79.20↔	Riduzione aperta di frattura senza fissazione interna in sede non specificata	80.40↔	Incisione di capsula articolare, legamenti o cartilagine in sede non specificata
79.29.00↔	Riduzione aperta di frattura di altre ossa specificate, escluse quelle facciali, senza fissazione interna, NAS	80.45↔	Incisione di capsula articolare, legamenti o cartilagine dell'anca
79.29.20↔	Riduzione aperta di frattura delle ossa pelviche, senza fissazione interna	80.49.00↔	Incisione di capsula articolare, legamenti o cartilagine in altra sede specificata, NAS
79.29.99↔	Riduzione aperta di frattura di altre ossa specificate, escluse quelle facciali, senza fissazione interna, altro	80.49.20↔	Incisione di capsula articolare, legamenti o cartilagine, articolazione sacroiliaca
79.30↔	Riduzione aperta di frattura con fissazione interna in sede non specificata	80.49.30↔	Incisione di capsula articolare, legamenti o cartilagine, sinfisi pubica
79.39.00↔	Riduzione aperta di frattura di altre ossa specificate, escluse quelle facciali, con fissazione interna, NAS	80.49.99↔	Incisione di capsula articolare, legamenti o cartilagine in altra sede specificata, altro
79.39.99↔	Riduzione aperta di frattura di altre ossa specificate, escluse quelle facciali, con fissazione interna, altro	81.20↔	Artrodesi di articolazioni non specificate
79.40↔	Riduzione chiusa di epifisiolisi in sede non specificata	81.29.00↔	Artrodesi di altra articolazione specificata, NAS
79.41↔	Riduzione chiusa di epifisiolisi dell'omero	81.29.99↔	Artrodesi di altra articolazione specificata, altro
79.42↔	Riduzione chiusa di epifisiolisi del radio e dell'ulna	81.79↔	Altra riparazione della mano, delle dita e del polso
79.45↔	Riduzione chiusa di epifisiolisi del femore	81.90.00↔	Trapianto di condrociti, NAS
79.46↔	Riduzione chiusa di epifisiolisi della tibia e della fibula	81.90.20↔	Trapianto autologo su articolazioni di condrociti prodotti da una matrice, chirurgico a cielo aperto
79.49↔	Riduzione chiusa di epifisiolisi di altre ossa specificate, escluse quelle facciali	81.90.99↔	Trapianto di condrociti, altro
79.50↔	Riduzione aperta di epifisiolisi in sede non specificata	81.96.00↔	Altra riparazione articolare, NAS
79.60↔	Sbrigliamento di frattura esposta in sede non specificata	81.96.30↔	Altra riparazione articolare, Articolazione sacroiliaca, NAS
79.69↔	Sbrigliamento di frattura esposta di altre ossa specificate, escluse quelle facciali	81.96.31↔	Altra riparazione articolare, Articolazione sacroiliaca, Rifissazione di frammento osteocondrale, per via artroscopica
79.80↔	Riduzione aperta di lussazione in sede non specificata	81.96.32↔	Altra riparazione articolare, Articolazione sacroiliaca, Rifissazione di frammento osteocondrale, chirurgica a cielo aperto
79.89.00↔	Riduzione aperta di lussazione in altra sede specificata, NAS	81.96.35↔	Altra riparazione articolare, Articolazione sacroiliaca, Innesto di cartilagine e impianto di colture tissutali prodotte in vitro, per via artroscopica
79.89.99↔	Riduzione aperta di lussazione in altra sede specificata, altro	81.96.36↔	Altra riparazione articolare, Articolazione sacroiliaca, Innesto di cartilagine e impianto di colture tissutali prodotte in vitro, chirurgico a cielo aperto
79.90↔	Interventi non specificati su lesione ossea in sede non specificata	81.96.39↔	Altra riparazione articolare, Articolazione sacroiliaca, altro
79.99.00↔	Interventi non specificati su lesione di altre ossa specificate, escluse quelle facciali, NAS	81.96.3a↔	Altra riparazione articolare, Articolazione sacroiliaca, Perforazione subcondrale, per via artroscopica
79.99.10↔	Interventi non specificati su lesione di clavicola e scapola	81.96.3b↔	Altra riparazione articolare, Articolazione sacroiliaca, Perforazione subcondrale, chirurgica a cielo aperto
79.99.20↔	Interventi non specificati su lesione della colonna vertebrale	81.96.3c↔	Altra riparazione articolare, Articolazione sacroiliaca, Perforazione subcondrale con inserzione di impianto acellulare, per via artroscopica
79.99.30↔	Interventi non specificati su lesione della rotula	81.96.80↔	Altra riparazione di altra articolazione specificata, NAS
79.99.40↔	Interventi non specificati su lesione delle ossa pelviche	81.96.81↔	Altra riparazione di altra articolazione specificata, Rifissazione di frammento osteocondrale, per via artroscopica
79.99.99↔	Interventi non specificati su lesione di altre ossa specificate, escluse quelle facciali, altro	81.96.82↔	Altra riparazione di altra articolazione specificata, Rifissazione di frammento osteocondrale, chirurgica a cielo aperto
80.00↔	Artrotomia per rimozione di protesi, sede non specificata	81.96.85↔	Altra riparazione di altra articolazione specificata, Innesto di cartilagine e impianto di colture tissutali prodotte in vitro, per via artroscopica
80.09↔	Artrotomia per rimozione di protesi da altra sede specificata	81.96.86↔	Altra riparazione di altra articolazione specificata, Innesto di cartilagine e impianto di colture tissutali prodotte in vitro, chirurgico a cielo aperto
80.10.00↔	Altra artrotomia, sede non specificata, NAS	81.96.89↔	Altra riparazione di altra articolazione specificata, altro
80.10.10↔	Artrotomia artroscopica di sede non specificata, lavaggio articolare con drenaggio	81.96.8a↔	Altra riparazione di altra articolazione specificata, Perforazione subcondrale, per via artroscopica
80.10.12↔	Artrotomia artroscopica di sede non specificata, impianto o rimozione di sistema di somministrazione farmacologica	81.96.8b↔	Altra riparazione di altra articolazione specificata, Perforazione subcondrale, chirurgica a cielo aperto
80.10.13↔	Altra lavaggio articolare con drenaggio di sede non specificata	81.96.8c↔	Altra riparazione di altra articolazione specificata, Perforazione subcondrale con inserzione di impianto acellulare, per via artroscopica
80.10.99↔	Altra artrotomia, sede non specificata, altro		
80.19.00↔	Altra artrotomia di altra sede specificata, NAS		
80.19.30↔	Artrotomia artroscopica dell'articolazione sacroiliaca, lavaggio articolare con drenaggio		
80.19.31↔	Artrotomia artroscopica dell'articolazione sacroiliaca, asportazione di corpo libero intra-articolare		
80.19.32↔	Artrotomia artroscopica dell'articolazione sacroiliaca, impianto o rimozione di sistema di somministrazione farmacologica		
80.19.40↔	Artrotomia dell'articolazione sacroiliaca, lavaggio articolare con drenaggio		
80.19.41↔	Artrotomia dell'articolazione sacroiliaca, asportazione di corpo libero intra-articolare		
80.19.49↔	Altra artrotomia dell'articolazione sacroiliaca		

81.96.90↔	Altri interventi di riparazione e plastica articolare, NAS	84.73↔	Applicazione di un dispositivo o sistema misto
81.96.91↔	Altri interventi di riparazione e plastica articolare, Sutura di capsula o legamento collaterale	84.92↔	Separazione di gemelli siamesi uguali
81.96.92↔	Altri interventi di riparazione e plastica articolare, Rifissazione dell'apparato capsulo-legamentoso di altre articolazioni	84.93↔	Separazione di gemelli siamesi diseguali
81.96.96↔	Altri interventi di riparazione e plastica articolare, Inserzione di distanziatori (es. dopo rimozione di endoprotesi)	84.99.00↔	Altri interventi sull'apparato muscoloscheletrico, NAS
81.96.97↔	Altri interventi di riparazione e plastica articolare, Intervento complesso di primo impianto/sostituzione di endoprotesi articolare associato a sostituzione di osso e/o a sostituzione di articolazioni adiacenti	84.99.10↔	Altri interventi sulla mano
81.96.99↔	Altra riparazione articolare, altro	84.99.11↔	Altri interventi per anomalie congenite di altre parti dell'estremità superiore
81.96.9b↔	Altri interventi di riparazione e plastica articolare, altri interventi di plastica articolare	84.99.12↔	Interventi per altre anomalie congenite di altre parti dell'estremità inferiore
81.99.00↔	Altri interventi sulle strutture articolari, NAS	84.99.13↔	Interventi per altre anomalie congenite del piede
81.99.10↔	Revisione artroscopica di articolazione, NAS	84.99.14↔	Plastica di Borggreve
81.99.16↔	Revisione artroscopica di articolazione, Articolazione sacroiliaca	84.99.20↔	Altri interventi sull'apparato muscoloscheletrico, Impianto, revisione o sostituzione di sostituto osseo parziale
81.99.17↔	Revisione artroscopica di articolazione, Sinfisi pubica	84.99.99↔	Altri interventi sull'apparato muscoloscheletrico, altro
81.99.18↔	Revisione artroscopica di articolazione, Anca	86.06.00↔	Inserzione di pompa di infusione totalmente impiantabile, NAS
81.99.19↔	Revisione artroscopica di articolazione, altro	86.06.99↔	Inserzione di pompa di infusione totalmente impiantabile, altro
81.99.20↔	Revisione chirurgica a cielo aperto di articolazione, NAS	86.08.00↔	Sostituzione di pompa di infusione totalmente impiantabile, NAS
81.99.26↔	Revisione chirurgica a cielo aperto di articolazione, Articolazione sacroiliaca	86.08.99↔	Sostituzione di pompa di infusione totalmente impiantabile, altro
81.99.27↔	Revisione chirurgica a cielo aperto di articolazione, Sinfisi pubica	86.22.20‡↔	Ampio sbrigliamento asportativo di ferita, infezione o ustione con inserzione di sistema di somministrazione farmacologica nel capo (eccetto labbra)
81.99.28↔	Revisione chirurgica a cielo aperto di articolazione, Anca	86.22.27‡↔	Ampio sbrigliamento asportativo di ferita, infezione o ustione con inserzione di sistema di somministrazione farmacologica nella regione inguinale e genitale
81.99.29↔	Revisione chirurgica a cielo aperto di articolazione, altro	86.22.28‡↔	Ampio sbrigliamento asportativo di ferita, infezione o ustione con inserzione di sistema di somministrazione farmacologica nell'estremità inferiore
81.99.30↔	Interventi artroscopici sulla cartilagine articolare, NAS	86.22.29‡↔	Ampio sbrigliamento asportativo di ferita, infezione o ustione con inserzione di sistema di somministrazione farmacologica in altra localizzazione
81.99.36↔	Interventi artroscopici sulla cartilagine articolare, Articolazione sacroiliaca	86.67.10↔	Piccolo innesto cutaneo rigenerativo temporaneo nel capo
81.99.37↔	Interventi artroscopici sulla cartilagine articolare, Sinfisi pubica	86.67.11↔	Piccolo innesto cutaneo rigenerativo temporaneo nel collo
81.99.38↔	Interventi artroscopici sulla cartilagine articolare, Anca	86.67.12↔	Piccolo innesto cutaneo rigenerativo temporaneo nella spalla e nel braccio
81.99.39↔	Interventi artroscopici sulla cartilagine articolare, altro	86.67.13↔	Piccolo innesto cutaneo rigenerativo temporaneo nell'avambraccio
81.99.40↔	Interventi chirurgici a cielo aperto sulla cartilagine articolare, NAS	86.67.14↔	Piccolo innesto cutaneo rigenerativo temporaneo nella mano
81.99.46↔	Interventi chirurgici a cielo aperto sulla cartilagine articolare, Articolazione sacroiliaca	86.67.15↔	Piccolo innesto cutaneo rigenerativo temporaneo nella parete toracica e nel dorso
81.99.47↔	Interventi chirurgici a cielo aperto sulla cartilagine articolare, Sinfisi pubica	86.67.16↔	Piccolo innesto cutaneo rigenerativo temporaneo nella regione addominale
81.99.48↔	Interventi chirurgici a cielo aperto sulla cartilagine articolare, Anca	86.67.17↔	Piccolo innesto cutaneo rigenerativo temporaneo nelle estremità inferiori
81.99.49↔	Interventi chirurgici a cielo aperto sulla cartilagine articolare, altro	86.67.19↔	Piccolo innesto cutaneo rigenerativo temporaneo in altra sede
81.99.50↔	Artrorisi e fissazione temporanea di articolazione, NAS	86.67.20↔	Ampio innesto cutaneo rigenerativo temporaneo nel capo
81.99.56↔	Artrorisi e fissazione temporanea di articolazione, Articolazione sacroiliaca	86.67.21↔	Ampio innesto cutaneo rigenerativo temporaneo nel collo
81.99.57↔	Artrorisi e fissazione temporanea di articolazione, Sinfisi pubica	86.67.22↔	Ampio innesto cutaneo rigenerativo temporaneo nella spalla e nel braccio
81.99.58↔	Artrorisi e fissazione temporanea di articolazione, Anca	86.67.23↔	Ampio innesto cutaneo rigenerativo temporaneo nell'avambraccio
81.99.59↔	Artrorisi e fissazione temporanea, altro	86.67.24↔	Ampio innesto cutaneo rigenerativo temporaneo nella mano
81.99.80↔	Altri interventi artroscopici sulle strutture articolari, NAS	86.67.25↔	Ampio innesto cutaneo rigenerativo temporaneo nella parete toracica e nel dorso
81.99.89↔	Altri interventi artroscopici sulle strutture articolari, altro	86.67.26↔	Ampio innesto cutaneo rigenerativo temporaneo nella regione addominale
81.99.90↔	Altri interventi chirurgici a cielo aperto sulle strutture articolari, NAS	86.67.27↔	Ampio innesto cutaneo rigenerativo temporaneo nelle estremità inferiori
81.99.97↔	Altri interventi chirurgici a cielo aperto sulle strutture articolari, Articolazione sacroiliaca	86.67.29↔	Ampio innesto cutaneo rigenerativo temporaneo in altra sede
81.99.98↔	Altri interventi chirurgici a cielo aperto sulle strutture articolari, Anca	86.67.30↔	Sostituzione permanente di pelle con materiale di sostituzione dell'epidermide
81.99.99↔	Altri interventi sulle strutture articolari, altro	86.67.31↔	Sostituzione permanente di pelle con materiale di sostituzione del derma
83.92↔	Inserzione o sostituzione di stimolatore dei muscoli scheletrici	86.67.99↔	Innesto cutaneo rigenerativo, altro
84.44↔	Impianto di protesi del braccio	86.69.10↔	Piccolo innesto cutaneo a spessore parziale nel capo (eccetto labbra e bocca)
84.53.00↔	Impianto di dispositivo interno di allungamento di ossa degli arti con trazione cinetica, NAS	86.69.11↔	Piccolo innesto cutaneo a spessore parziale nel collo
84.53.10↔	Impianto di sistema interno di allungamento o trasporto di ossa non motorizzato	86.69.12↔	Ampio innesto cutaneo a spessore parziale nella spalla e nel braccio
84.53.99↔	Impianto di dispositivo interno di allungamento di ossa degli arti con trazione cinetica, altro	86.69.13↔	Piccolo innesto cutaneo a spessore parziale nell'avambraccio
84.54↔	Impianto di altro dispositivo interno di allungamento di ossa degli arti	86.69.15↔	Piccolo innesto cutaneo a spessore parziale nella parete toracica e nel dorso
84.71↔	Applicazione di dispositivo di fissazione esterna, unidimensionale		
84.72↔	Applicazione di dispositivo di fissazione esterna, sistema ad anello		

86.69.16↔	Piccolo innesto cutaneo a spessore parziale nella regione addominale	86.88.30↔	Ampia copertura dei tessuti molli di altre parti del capo con cheratinociti coltivati
86.69.17↔	Piccolo innesto cutaneo a spessore parziale nella regione inguinale e genitale	86.88.31↔	Ampia copertura dei tessuti molli del collo con cheratinociti coltivati
86.69.18↔	Piccolo innesto cutaneo a spessore parziale nella coscia e nella gamba	86.88.32↔	Ampia copertura dei tessuti molli di spalla e braccio con cheratinociti coltivati
86.69.19↔	Piccolo innesto cutaneo a spessore parziale in altra sede	86.88.33↔	Ampia copertura dei tessuti molli dell'avambraccio con cheratinociti coltivati
86.69.1a↔	Piccolo innesto cutaneo a spessore parziale nel piede	86.88.34↔	Ampia copertura dei tessuti molli della mano con cheratinociti coltivati
86.69.20↔	Ampio innesto cutaneo a spessore parziale nel capo (eccetto labbra e bocca)	86.88.35↔	Ampia copertura dei tessuti molli della parete toracica e del dorso con cheratinociti coltivati
86.69.21↔	Ampio innesto cutaneo a spessore parziale nel collo	86.88.36↔	Ampia copertura dei tessuti molli della regione addominale con cheratinociti coltivati
86.69.22↔	Ampio innesto cutaneo a spessore parziale nella spalla e nel braccio	86.88.37↔	Ampia copertura dei tessuti molli delle estremità inferiore con cheratinociti coltivati
86.69.23↔	Ampio innesto cutaneo a spessore parziale nell'avambraccio	86.88.39↔	Ampia copertura dei tessuti molli di altra sede con cheratinociti coltivati
86.69.25↔	Ampio innesto cutaneo sottile nella parete toracica e nel dorso	86.88.40↔	Ampia copertura temporanea dei tessuti molli di altre parti del capo mediante combinazione di varie procedure
86.69.26↔	Ampio innesto cutaneo a spessore parziale nella regione addominale	86.88.41↔	Ampia copertura temporanea dei tessuti molli del collo mediante combinazione di varie procedure
86.69.27↔	Ampio innesto cutaneo a spessore parziale nella regione inguinale e genitale	86.88.42↔	Ampia copertura temporanea dei tessuti molli di spalla e braccio mediante combinazione di varie procedure
86.69.28↔	Ampio innesto cutaneo a spessore parziale nelle natiche	86.88.43↔	Ampia copertura temporanea dei tessuti molli dell'avambraccio mediante combinazione di varie procedure
86.69.29↔	Ampio innesto cutaneo a spessore parziale in altra sede	86.88.44↔	Ampia copertura temporanea dei tessuti molli della mano mediante combinazione di varie procedure
86.69.2a↔	Ampio innesto cutaneo a spessore parziale nella coscia e nella gamba	86.88.45↔	Ampia copertura temporanea dei tessuti molli della parete toracica e del dorso mediante combinazione di varie procedure
86.69.2b↔	Ampio innesto cutaneo a spessore parziale nel piede	86.88.46↔	Ampia copertura temporanea dei tessuti molli della regione addominale mediante combinazione di varie procedure
86.76.50↔	Ampia plastica a Z sul capo (eccetto labbra e bocca)	86.88.47↔	Ampia copertura temporanea dei tessuti molli delle estremità inferiore mediante combinazione di varie procedure
86.76.51↔	Ampia plastica a Z sul collo	86.88.49↔	Ampia copertura temporanea dei tessuti molli di altra sede mediante combinazione di varie procedure
86.76.52↔	Ampia plastica a Z su spalla e braccio	86.88.50↔	Impianto o sostituzione di sistema per terapia a pressione negativa, profondo, su ossa e articolazioni delle estremità
86.76.53↔	Ampia plastica a Z sull'avambraccio	86.88.51↔	Impianto o sostituzione di sistema per terapia a pressione negativa, profondo, su torace, mediastino e sterno
86.76.54↔	Ampia plastica a Z su parete toracica e dorso	86.88.52↔	Impianto o sostituzione di sistema per terapia a pressione negativa, sull'addome aperto
86.76.55↔	Ampia plastica a Z sulla regione addominale	86.88.53↔	Impianto o sostituzione di sistema per terapia a pressione negativa, endoretale
86.76.56↔	Ampia plastica a Z sulla regione inguinale e genitale	86.88.59↔	Impianto o sostituzione di sistema per terapia a pressione negativa, su cute e sottocute o in altra sede
86.76.57↔	Ampia plastica a Z sulle natiche	86.88.90↔	Altra copertura temporanea dei tessuti molli del capo
86.76.58↔	Ampia plastica a Z su coscia e gamba	86.88.91↔	Altra copertura temporanea dei tessuti molli del collo
86.76.59↔	Ampia plastica a Z in altra sede	86.88.92↔	Altra copertura temporanea dei tessuti molli di spalla e braccio
86.76.5a↔	Ampia plastica a Z sul piede	86.88.93↔	Altra copertura temporanea dei tessuti molli dell'avambraccio
86.88.10↔	Piccola copertura dei tessuti molli del capo con cheratinociti coltivati	86.88.94↔	Altra copertura temporanea dei tessuti molli della mano
86.88.11↔	Piccola copertura dei tessuti molli del collo con cheratinociti coltivati	86.88.95↔	Altra copertura temporanea dei tessuti molli della parete toracica e del dorso
86.88.12↔	Piccola copertura dei tessuti molli di spalla e braccio con cheratinociti coltivati	86.88.96↔	Altra copertura temporanea dei tessuti molli della regione addominale
86.88.13↔	Piccola copertura dei tessuti molli dell'avambraccio con cheratinociti coltivati	86.88.97↔	Altra copertura temporanea dei tessuti molli delle estremità inferiore
86.88.14↔	Piccola copertura dei tessuti molli della mano con cheratinociti coltivati	86.88.99↔	Altra copertura temporanea dei tessuti molli, altro
86.88.15↔	Piccola copertura dei tessuti molli della parete toracica e del dorso con cheratinociti coltivati	86.89.10↔	Distacco del peduncolo dopo plastica cutanea del capo
86.88.16↔	Piccola copertura dei tessuti molli della regione addominale con cheratinociti coltivati	86.89.11↔	Distacco del peduncolo dopo plastica cutanea del collo
86.88.17↔	Piccola copertura dei tessuti molli delle estremità inferiore con cheratinociti coltivati	86.89.12↔	Distacco del peduncolo dopo plastica cutanea di spalla e ascella
86.88.19↔	Piccola copertura dei tessuti molli di altra sede con cheratinociti coltivati	86.89.13↔	Distacco del peduncolo dopo plastica cutanea di braccio e gomito
86.88.20↔	Piccola copertura temporanea dei tessuti molli del capo mediante combinazione di varie procedure	86.89.14↔	Distacco del peduncolo dopo plastica cutanea dell'avambraccio
86.88.21↔	Piccola copertura temporanea dei tessuti molli del collo mediante combinazione di varie procedure	86.89.15↔	Distacco del peduncolo dopo plastica cutanea della mano
86.88.22↔	Piccola copertura temporanea dei tessuti molli di spalla e braccio mediante combinazione di varie procedure	86.89.16↔	Distacco del peduncolo dopo plastica cutanea di parete toracica, addome e dorso
86.88.23↔	Piccola copertura temporanea dei tessuti molli dell'avambraccio mediante combinazione di varie procedure	86.89.17↔	Distacco del peduncolo dopo plastica cutanea della regione inguinale e genitale
86.88.24↔	Piccola copertura temporanea dei tessuti molli della mano mediante combinazione di varie procedure	86.89.18↔	Distacco del peduncolo dopo plastica cutanea delle natiche
86.88.25↔	Piccola copertura temporanea dei tessuti molli della parete toracica e del dorso mediante combinazione di varie procedure	86.89.19↔	Distacco del peduncolo dopo plastica cutanea in altra sede
86.88.26↔	Piccola copertura temporanea dei tessuti molli della regione addominale mediante combinazione di varie procedure		
86.88.27↔	Piccola copertura temporanea dei tessuti molli delle estremità inferiore mediante combinazione di varie procedure		
86.88.29↔	Piccola copertura temporanea dei tessuti molli di altra sede mediante combinazione di varie procedure		

86.89.1a↔	Distacco del peduncolo dopo plastica cutanea di coscia e ginocchio	86.89.87↔	Revisione di plastica cutanea della regione inguinale e genitale e delle natiche
86.89.1b↔	Distacco del peduncolo dopo plastica cutanea di gamba e piede	86.89.88↔	Revisione di plastica cutanea delle estremità inferiore
86.89.80↔	Revisione di plastica cutanea del capo	86.89.89↔	Revisione di plastica cutanea in altra sede
86.89.84↔	Revisione di plastica cutanea dell'avambraccio	86.89.99↔	Altra riparazione o ricostruzione di cute e tessuto sottocutaneo, altro
86.89.85↔	Revisione di plastica cutanea della mano		

Procedura I28-2

34.4x.30↔	Resezione di lesione della parete toracica, asportazione completa dello sterno, NAS	34.74↔	Riparazione di deformità del torace
34.4x.31↔	Resezione di lesione della parete toracica, asportazione completa dello sterno, senza ricostruzione	34.81↔	Asportazione di lesione o tessuto del diaframma
34.4x.32↔	Resezione di lesione della parete toracica, asportazione completa dello sterno, con ricostruzione	41.43↔	Splenectomia parziale
		41.5↔	Splenectomia totale

Procedura I28-3

00.63↔	Inserzione percutanea di stent(s) dell'arteria carotide	39.72.11↔	Embolizzazione selettiva di vasi intracranici con particelle o spirali metalliche
00.64↔	Inserzione percutanea di stent(s) di altre arterie precerebrali (extracraniche)	39.72.12↔	Embolizzazione selettiva di vasi intracranici con liquidi embolizzanti, palloncini o ombrellini
00.65.00↔	Inserzione percutanea di altro(i) stent vascolare(i) intracranico(i), NAS	39.72.13↔	Embolizzazione selettiva di vasi intracranici mediante stent(s) come deviatori di flusso
00.65.11↔	Inserzione percutanea transluminale di microstent(s) vascolari intracranici	39.72.14↔	Embolizzazione selettiva di vasi intracranici con sostanza adesiva
00.65.99↔	Inserzione percutanea di altro(i) stent vascolare(i) intracranico(i), altro	39.72.19↔	Embolizzazione selettiva di vasi intracranici, altro
00.67.00↔	Inserzione percutanea di stent vascolare(i) centrale(i), NAS	39.72.20↔	Embolizzazione selettiva di vasi extracranici del capo e del collo, NAS
00.67.10↔	Inserzione percutanea di stent vascolare(i) nella vena cava	39.72.21↔	Embolizzazione selettiva di vasi extracranici del capo e del collo con particelle o spirali metalliche
00.67.20↔	Inserzione percutanea di stent vascolare(i) nella vena porta	39.72.22↔	Embolizzazione selettiva di vasi extracranici del capo e del collo con liquidi embolizzanti, palloncini o ombrellini
00.67.99↔	Inserzione percutanea di stent vascolare(i) centrale(i), altro	39.72.24↔	Embolizzazione selettiva di vasi extracranici della testa e del collo con sostanza adesiva
39.50.00↔	Angioplastica o aterectomia di altro(i) vaso(i) non coronarico(i), NAS	39.72.29↔	Embolizzazione selettiva di vasi extracranici del capo e del collo, altro
39.50.10↔	Angioplastica o aterectomia di altro(i) vaso(i) non coronarico(i), con palloncino, NAS	39.72.30↔	Embolizzazione percutanea-transluminale di malformazioni vascolari mediante microcatetere, NAS
39.50.11↔	Angioplastica o aterectomia di altro(i) vaso(i) non coronarico(i), con palloncino semplice	39.72.31↔	Embolizzazione percutanea-transluminale di malformazioni vascolari mediante microcatetere, impiego di un microcatetere
39.50.12↔	Angioplastica o aterectomia di altro(i) vaso(i) non coronarico(i), con palloncino cutting	39.72.32↔	Embolizzazione percutanea-transluminale di malformazioni vascolari mediante microcateteri, impiego di due microcateteri
39.50.13↔	Angioplastica o aterectomia di altro(i) vaso(i) non coronarico(i), con palloncino per crioplastica	39.72.33↔	Embolizzazione percutanea-transluminale di malformazioni vascolari mediante microcateteri, impiego di tre microcateteri
39.50.14↔	Angioplastica o aterectomia di altro(i) vaso(i) non coronarico(i), con palloncino a rilascio di sostanza medicamentosa	39.72.34↔	Embolizzazione percutanea-transluminale di malformazioni vascolari mediante microcateteri, impiego di quattro microcateteri
39.50.19↔	Angioplastica o aterectomia di altro(i) vaso(i) non coronarico(i), con altro palloncino	39.72.35↔	Embolizzazione percutanea-transluminale di malformazioni vascolari mediante microcateteri, impiego di cinque microcateteri
39.50.20↔	Angioplastica con lama o laser di altro(i) vaso(i) non coronarico (i)	39.72.36↔	Embolizzazione percutanea-transluminale di malformazioni vascolari mediante microcateteri, impiego di sei e più microcateteri
39.50.21↔	Angioplastica con trombectomia di altro(i) vaso(i) non coronarico (i)	39.72.99↔	Riparazione o occlusione endovascolare dei vasi della testa e del collo, altro
39.50.99↔	Angioplastica o aterectomia di altro(i) vaso(i) non coronarico(i), altro	39.73.00↔	Impianto endovascolare di protesi nell'aorta toracica, NAS
39.52.99↔	Altra riparazione di aneurismi, altro	39.73.10↔	Impianto endovascolare di protesi nell'aorta toracica, senza fenestrazione o diramazione
39.71.00↔	Impianto endovascolare di protesi nell'aorta addominale, NAS	39.73.11↔	Impianto endovascolare di protesi nell'aorta toracica, con fenestrazione o diramazione
39.71.10↔	Impianto endovascolare di protesi nell'aorta addominale, aorto-iliaca, senza fenestrazione o diramazione	39.73.20↔	Impianto endovascolare di protesi nell'aorta toracoaddominale, NAS
39.71.11↔	Impianto endovascolare di protesi nell'aorta addominale, aorto-iliaca, con fenestrazione o diramazione	39.73.99↔	Impianto endovascolare di protesi nell'aorta toracica, altro
39.71.12↔	Impianto endovascolare di protesi nell'aorta addominale, protesi della biforcazione, aorto-bi-iliaca, senza fenestrazione o diramazione	39.75.01↔	Intervento vascolare percutaneo transluminale, altri vasi, rimozione di corpo estraneo con catetere di recupero, a cestello, ecc.
39.71.13↔	Impianto endovascolare di protesi nell'aorta addominale, protesi della biforcazione, aorto-bi-iliaca, con fenestrazione o diramazione	39.75.10↔	Intervento vascolare percutaneo transluminale, altri vasi, sistema di cateteri per ricanalizzazione su occlusione totale
39.71.14↔	Impianto endovascolare di lembi nell'aorta addominale, protesi tubolare, aortica, senza fenestrazione o diramazione	39.75.11↔	Intervento vascolare percutaneo transluminale, altri vasi, trombectomia rotazionale
39.71.15↔	Impianto endovascolare di lembi nell'aorta addominale, protesi tubolare, aortica, con fenestrazione o diramazione		
39.71.99↔	Impianto endovascolare di protesi nell'aorta addominale, altro		
39.72.00↔	Riparazione o occlusione endovascolare dei vasi della testa e del collo, NAS		
39.72.10↔	Embolizzazione selettiva di vasi intracranici, NAS		

39.75.12↔	Intervento vascolare percutaneo transluminale, altri vasi, angioplastica con laser	39.79.61↔	Embolizzazione selettiva con particelle di vasi dell'arto superiore
39.75.13↔	Intervento vascolare percutaneo transluminale, altri vasi, sistema antiemboli (vasi periferici o viscerali)	39.79.62↔	Embolizzazione selettiva con particelle dell'aorta
39.75.14↔	Intervento vascolare percutaneo transluminale, altri vasi, aterectomia	39.79.64↔	Embolizzazione selettiva con particelle di vasi toracici
39.75.15↔	Intervento vascolare percutaneo transluminale, altri vasi, trombolisi selettiva	39.79.65↔	Embolizzazione selettiva con particelle di vasi viscerali
39.75.16↔	Intervento vascolare percutaneo transluminale, altri vasi, trombolisi selettiva, assistita ecograficamente	39.79.66↔	Embolizzazione selettiva con particelle di vasi addominali
39.76.50↔	Trombolisi selettiva percutanea di vaso(i) extracranico(i) della testa e del collo	39.79.67↔	Embolizzazione selettiva con particelle di vasi dell'arto inferiore
39.76.70↔	Rimozione percutanea di corpo estraneo endovascolare da vaso (i) extracranico(i) della testa e del collo	39.79.68↔	Embolizzazione selettiva con particelle di vasi spinali
39.77.50↔	Trombolisi percutanea selettiva di vaso(i) intracranico(i)	39.79.69↔	Embolizzazione selettiva con particelle di altri vasi, altro
39.77.70↔	Rimozione percutanea di corpo estraneo endovascolare da vaso (i) intracranico(i)	39.79.70↔	Occlusione mediante cateterismo con laser di arterie, altri vasi, NAS
39.79.11↔	Impianto endovascolare di protesi in vasi viscerali	39.79.71↔	Occlusione mediante cateterismo con laser, di arterie dell'arto superiore
39.79.12↔	Impianto endovascolare di protesi in vasi pelvici	39.79.72↔	Occlusione mediante cateterismo con laser, dell'aorta
39.79.13↔	Impianto endovascolare di protesi in vasi addominali	39.79.74↔	Occlusione mediante cateterismo con laser, di vasi toracici
39.79.19↔	Impianto endovascolare di protesi in altri vasi, altro	39.79.75↔	Occlusione mediante cateterismo con laser, di vasi dell'arto inferiore
39.79.20↔	Embolizzazione o occlusione mediante spirali di altri vasi, NAS	39.79.76↔	Occlusione mediante cateterismo con laser, di vasi viscerali
39.79.21↔	Embolizzazione o occlusione mediante spirali dell'arto superiore	39.79.77↔	Occlusione mediante cateterismo con laser, di vasi addominali
39.79.22↔	Embolizzazione o occlusione mediante spirali dell'aorta	39.79.79↔	Occlusione mediante cateterismo con laser di arterie, altri vasi, altro
39.79.24↔	Embolizzazione o occlusione mediante spirali di vasi toracici	39.79.80↔	Occlusione mediante cateterismo con radiofrequenza di arterie, altri vasi, NAS
39.79.25↔	Embolizzazione o occlusione mediante spirali di vasi viscerali	39.79.81↔	Occlusione mediante cateterismo con radiofrequenza, di arterie dell'arto superiore
39.79.26↔	Embolizzazione o occlusione mediante spirali di vasi addominali	39.79.82↔	Occlusione mediante cateterismo con radiofrequenza dell'aorta
39.79.27↔	Embolizzazione o occlusione mediante spirali dell'arto inferiore	39.79.84↔	Occlusione mediante cateterismo con radiofrequenza di vasi toracici
39.79.28↔	Embolizzazione o occlusione mediante spirali di vasi spinali	39.79.85↔	Occlusione mediante cateterismo con radiofrequenza di vasi dell'arto inferiore
39.79.29↔	Embolizzazione o occlusione mediante spirali di altri vasi, altro	39.79.86↔	Occlusione mediante cateterismo con radiofrequenza di vasi viscerali
39.79.30↔	Embolizzazione selettiva con liquidi embolizzanti di altri vasi, NAS	39.79.87↔	Occlusione mediante cateterismo con radiofrequenza di vasi addominali
39.79.31↔	Embolizzazione selettiva con liquidi embolizzanti di vasi dell'arto superiore	39.79.89↔	Occlusione mediante cateterismo con radiofrequenza di altri vasi, altro
39.79.32↔	Embolizzazione selettiva con liquidi embolizzanti dell'aorta	39.90.00↔	Inserzione di stent(s) di vasi periferici senza liberazione di sostanza medicamentosa, NAS
39.79.34↔	Embolizzazione selettiva con liquidi embolizzanti di vasi toracici	39.90.10↔	Inserzione di stent(s) vascolari in vasi non cardiaci, bare stents
39.79.35↔	Embolizzazione selettiva con liquidi embolizzanti di vasi viscerali	39.90.11↔	Inserzione di stent(s) vascolari in vasi non cardiaci, stents bioassorbibili
39.79.36↔	Embolizzazione selettiva con liquidi embolizzanti di vasi addominali	39.90.12↔	Inserzione di stent(s) vascolari in vasi non cardiaci, stents di grande diametro NAS
39.79.37↔	Embolizzazione selettiva con liquidi embolizzanti di vasi dell'arto inferiore	39.90.13↔	Inserzione di stent(s) vascolari in vasi non cardiaci, stents di grande diametro non ricoperti
39.79.38↔	Embolizzazione selettiva con liquidi embolizzanti di vasi spinali	39.90.14↔	Inserzione di stent(s) vascolari in vasi non cardiaci, stents di grande diametro ricoperti
39.79.39↔	Embolizzazione selettiva con liquidi embolizzanti di altri vasi, altro	39.90.15↔	Inserzione di stent(s) vascolari in vasi non cardiaci, stents ricoperti (stentgraft) in vasi non aneurismatici
39.79.40↔	Embolizzazione selettiva con palloncini staccabili di altri vasi, NAS	39.90.16↔	Inserzione di stent(s) vascolari in vasi non cardiaci, stent ricoperti (stentgraft) con superficie bioattiva
39.79.41↔	Embolizzazione selettiva con palloncini staccabili di vasi dell'arto superiore	39.90.17↔	Inserzione di stent(s) di vasi periferici, stent multistrato
39.79.42↔	Embolizzazione selettiva con palloncini staccabili dell'aorta	39.90.19↔	Inserzione di stent(s) vascolari in vasi non cardiaci, altri stents
39.79.44↔	Embolizzazione selettiva con palloncini staccabili di vasi toracici	39.90.30↔	Inserzione di stent(s) extralunghi (> 10 cm) in vasi non cardiaci, NAS
39.79.45↔	Embolizzazione selettiva con palloncini staccabili di vasi viscerali	39.90.31↔	Inserzione di bare stent(s) extralunghi (> 10 cm) in vasi non cardiaci
39.79.46↔	Embolizzazione selettiva con palloncini staccabili di vasi addominali	39.90.32↔	Inserzione di stent(s) ricoperti extralunghi (> 10 cm) in vasi non cardiaci
39.79.47↔	Embolizzazione selettiva con palloncini staccabili di vasi spinali	39.90.39↔	Inserzione di stent(s) extralunghi (> 10 cm) in vasi non cardiaci, altro
39.79.48↔	Embolizzazione selettiva con palloncini staccabili di vasi dell'arto inferiore	39.90.99↔	Inserzione di stent(s) di vasi periferici senza liberazione di sostanza medicamentosa, altro
39.79.49↔	Embolizzazione selettiva con palloncini staccabili di altri vasi, altro	44.44↔	Embolizzazione mediante catetere per sanguinamento gastrico o duodenale
39.79.50↔	Embolizzazione selettiva con filtri di altri vasi, NAS	86.06.00↔	Inserzione di pompa di infusione totalmente impiantabile, NAS
39.79.51↔	Embolizzazione selettiva con filtri di vasi dell'arto superiore	86.06.99↔	Inserzione di pompa di infusione totalmente impiantabile, altro
39.79.52↔	Embolizzazione selettiva con filtri dell'aorta	86.08.00↔	Sostituzione di pompa di infusione totalmente impiantabile, NAS
39.79.54↔	Embolizzazione selettiva con filtri di vasi toracici	86.08.99↔	Sostituzione di pompa di infusione totalmente impiantabile, altro
39.79.55↔	Embolizzazione selettiva con filtri di vasi viscerali		
39.79.56↔	Embolizzazione selettiva con filtri di vasi addominali		
39.79.57↔	Embolizzazione selettiva con filtri di vasi dell'arto inferiore		
39.79.58↔	Embolizzazione selettiva con filtri di vasi spinali		
39.79.59↔	Embolizzazione selettiva con filtri di altri vasi, altro		
39.79.60↔	Embolizzazione selettiva con particelle di altri vasi, NAS		

Procedura I28-4

01.14.00↔	Biopsia a cielo aperto del cervello, NAS	04.03.33↔	Sezione o compressione mirata di nervi del tronco e delle estremità inferiori
01.14.10↔	Biopsia stereotassica a cielo aperto del cervello	04.03.99↔	Sezione o compressione mirata di altri nervi cranici e periferici, altro
01.14.99↔	Biopsia a cielo aperto del cervello, altro	04.04.00↔	Altra incisione dei nervi cranici e periferici, NAS
01.24.00↔	Altra craniotomia, NAS	04.04.10↔	Altra incisione del nervo vestibolo-cocleare
01.24.10↔	Altra craniotomia con decompressione	04.04.11↔	Altra incisione del tratto intracranico di altri nervi cranici e gangli
01.24.11↔	Altra craniotomia per evacuazione di ematoma epidurale	04.04.20↔	Altra incisione del tratto extracranico di nervi cranici
01.24.12↔	Altra craniotomia per evacuazione di empiema epidurale	04.04.30↔	Altra incisione del plesso brachiale
01.24.13↔	Altra craniotomia, Inserzione di materiale alloplastico o di sistema di somministrazione farmacologica nelle ossa del cranio o nello spazio epidurale	04.04.31↔	Altra incisione di nervi della spalla
01.24.14↔	Altra craniotomia, rimozione di materiale alloplastico o di sistema di somministrazione farmacologica dalle ossa del cranio o dallo spazio epidurale	04.04.32↔	Altra incisione di nervi del braccio e della mano
01.24.15↔	Altra craniotomia, Rimozione di corpo estraneo dalle ossa del cranio o dallo spazio epidurale	04.04.33↔	Altra incisione di nervi del tronco e delle estremità inferiori
01.24.16↔	Altra craniotomia, altro drenaggio di liquido epidurale o per altri motivi	04.04.99↔	Altra incisione dei nervi cranici e periferici, altro
01.24.20↔	Craniotomia della calotta quale approccio chirurgico, NAS	04.06.00↔	Altre gangliectomie di nervi cranici o periferici, NAS
01.24.21↔	Trapanazione della calotta quale approccio chirurgico	04.06.10↔	Gangliectomia di gangli intracranici
01.24.22↔	Apertura del cranio guidata da stereotassi attraverso la calotta quale approccio chirurgico	04.06.20↔	Gangliectomia di altri gangli periferici
01.24.29↔	Craniotomia della calotta quale approccio chirurgico, altro	04.06.99↔	Altra gangliectomia di gangli cranici o periferici, altro
01.24.30↔	Approccio alla base del cranio, NAS	04.07.00↔	Altra resezione o asportazione di nervi cranici e periferici, NAS
01.24.31↔	Approccio alla base del cranio, transorale	04.07.10↔	Resezione di nervi per innesto
01.24.32↔	Approccio alla base del cranio, transorale con scissione del palato molle	04.07.11↔	Rimozione di innesto di nervo
01.24.33↔	Approccio alla base del cranio, transorale con apertura sia del palato molle che del palato duro	04.07.20↔	Altra resezione o asportazione di nervi intracranici
01.24.34↔	Approccio alla base del cranio, transetmoidale	04.07.30↔	Altra resezione o asportazione del tratto extracranico di nervi cranici
01.24.35↔	Approccio alla base del cranio, transetmoidale	04.07.40↔	Altra resezione o asportazione del plesso brachiale
01.24.36↔	Approccio alla base del cranio, transmastoidico	04.07.41↔	Altra resezione o asportazione di nervi della spalla
01.24.37↔	Approccio alla base del cranio, translabirintico	04.07.42↔	Altra resezione o asportazione di nervi del braccio e della mano
01.24.38↔	Approccio alla base del cranio, transpiramidale	04.07.43↔	Altra resezione o asportazione di nervi del tronco e delle estremità inferiori
01.24.39↔	Approccio alla base del cranio, altro	04.07.99↔	Altra resezione o asportazione di nervi cranici e periferici, altro
01.24.3a↔	Approccio alla base del cranio, transcondilico	04.08.00↔	Fenestrazione della guaina del nervo ottico, NAS
01.24.3b↔	Approccio alla base del cranio, transorbitale	04.08.10↔	Altri interventi sul nervo ottico
01.24.3c↔	Approccio alla base del cranio, con osteotomia tipo Le Fort I	04.08.99↔	Fenestrazione della guaina del nervo ottico, altro
01.24.3d↔	Approccio alla base del cranio, transnasale-transcribriforme	04.11.00↔	Biopsia chiusa [percutanea] [agobiopsia] di nervi cranici o periferici o di gangli, NAS
01.24.3e↔	Approccio alla base del cranio, transnasale-transclivale	04.11.10↔	Biopsia chiusa [percutanea] [agobiopsia] del tratto intracranico di nervi cranici
01.24.3f↔	Approccio alla base del cranio, transorale-transclivale	04.11.20↔	Biopsia chiusa [percutanea] [agobiopsia] del tratto extracranico di nervi cranici
01.24.3g↔	Approccio alla base del cranio, transnasale-transpterigoideo	04.12.00↔	Biopsia a cielo aperto di nervi cranici o periferici o dei gangli, NAS
01.24.99↔	Altra craniotomia, altro	04.12.10↔	Biopsia a cielo aperto del tratto intracranico di nervi cranici
01.25.00↔	Altra craniectomia, NAS	04.12.20↔	Biopsia a cielo aperto del tratto extracranico di nervi cranici
01.25.10↔	Altra craniectomia con decompressione	04.12.30↔	Biopsia a cielo aperto del plesso brachiale
01.25.11↔	Altra craniectomia per evacuazione di ematoma epidurale	04.12.31↔	Biopsia a cielo aperto di nervi della spalla
01.25.12↔	Altra craniectomia per evacuazione di empiema epidurale	04.12.32↔	Biopsia a cielo aperto di nervi del braccio e della mano
01.25.13↔	Altra craniectomia per rimozione di corpo estraneo dalle ossa del cranio o dallo spazio epidurale	04.12.33↔	Biopsia a cielo aperto di nervi del tronco
01.25.14↔	Altra craniectomia, Inserzione di materiale alloplastico o di sistema di somministrazione farmacologica nelle ossa del cranio o nello spazio epidurale	04.12.34↔	Biopsia a cielo aperto di nervi del plesso lombosacrale
01.25.19↔	Altra craniectomia, per drenaggio di liquido epidurale o per altri motivi	04.12.35↔	Biopsia a cielo aperto di nervi delle estremità inferiori
01.25.20↔	Altra craniectomia, Nuova craniectomia con inserzione di drenaggio	04.12.99↔	Biopsia a cielo aperto di nervi cranici o periferici o dei gangli, altro
01.25.21↔	Altra craniectomia, Nuova craniectomia per rimozione di materiale alloplastico o di sistema di somministrazione farmacologica dalle ossa del cranio o dallo spazio epidurale	04.2x.00↔	Distruzione di nervi cranici e periferici e di gangli, NAS
01.25.99↔	Altra craniectomia, altro	04.2x.10↔	Distruzione del tratto intracranico di nervi e gangli cranici
04.03.00↔	Sezione o compressione mirata di altri nervi cranici e periferici, NAS	04.2x.20↔	Distruzione del tratto extracranico di nervi cranici
04.03.10↔	Sezione o compressione mirata del nervo vestibolo-cocleare	04.2x.30↔	Distruzione del plesso brachiale
04.03.11↔	Sezione o compressione mirata del tratto intracranico di altri nervi cranici e gangli	04.2x.31↔	Distruzione di nervi della spalla
04.03.20↔	Sezione o compressione mirata di nervi cranici nel tratto extracranico	04.2x.32↔	Distruzione di nervi del braccio e della mano
04.03.30↔	Sezione o compressione mirata del plesso brachiale	04.2x.33↔	Distruzione di nervi del tronco e del plesso lombosacrale
04.03.31↔	Sezione o compressione mirata di nervi della spalla	04.2x.34↔	Distruzione di nervi della gamba e del piede
04.03.32↔	Sezione o compressione mirata di nervi del braccio e della mano	04.2x.39↔	Distruzione di altri nervi o gangli periferici
		04.2x.99↔	Distruzione di nervi cranici e periferici e di gangli, altro
		04.6x.00↔	Trasposizione di nervi cranici e periferici, NAS
		04.6x.10↔	Trasposizione del tratto extracranico di nervi cranici con sutura epineurale primaria
		04.6x.11↔	Trasposizione del tratto extracranico di nervi cranici con sutura epineurale secondaria
		04.6x.12↔	Trasposizione del tratto extracranico di nervi cranici con sutura interfascicolare primaria e secondaria
		04.6x.20↔	Trasposizione del plesso brachiale con sutura epineurale primaria

04.6x.21↔	Trasposizione del plesso brachiale con sutura epineurale secondaria	04.92.20↔	Inserzione o sostituzione di elettrodo(i) di neurostimolatore periferico permanente, elettrodo cilindrico, sistema a elettrodo singolo, percutanea
04.6x.22↔	Trasposizione del plesso brachiale con sutura interfascicolare primaria	04.92.21↔	Inserzione o sostituzione di elettrodo(i) di neurostimolatore periferico permanente, elettrodo cilindrico, sistema a più elettrodi, percutanea
04.6x.23↔	Trasposizione del plesso brachiale con sutura interfascicolare secondaria	04.92.30↔	Inserzione o sostituzione di elettrodo(i) di neurostimolatore periferico permanente, elettrodo piatto, sistema a elettrodo singolo, chirurgica a cielo aperto
04.6x.30↔	Trasposizione di nervi della spalla con sutura epineurale primaria e secondaria	04.92.31↔	Inserzione o sostituzione di elettrodo(i) di neurostimolatore periferico permanente, elettrodo piatto, sistema a più elettrodi, chirurgica a cielo aperto
04.6x.31↔	Trasposizione di nervi della spalla con sutura interfascicolare primaria e secondaria	04.92.40↔	Inserzione o sostituzione di elettrodo stimolatore del nervo vago
04.6x.40↔	Trasposizione di nervi del braccio con sutura epineurale primaria	04.92.99↔	Inserzione o sostituzione di elettrodo(i) di neurostimolatore periferico, altro
04.6x.41↔	Trasposizione di nervi del braccio con sutura epineurale secondaria	04.93.00↔	Rimozione di elettrodo(i) di neurostimolatore periferico, NAS
04.6x.42↔	Trasposizione di nervi del braccio con sutura interfascicolare primaria	04.93.10↔	Rimozione di elettrodo(i) di neurostimolatore periferico, elettrodo cilindrico, sistema a elettrodo singolo
04.6x.43↔	Trasposizione di nervi del braccio con sutura interfascicolare secondaria	04.93.11↔	Rimozione di elettrodo(i) di neurostimolatore periferico, elettrodo cilindrico, sistema a più elettrodi
04.6x.50↔	Trasposizione di nervi del tronco e delle estremità inferiori con sutura epineurale primaria e secondaria	04.93.20↔	Rimozione di elettrodo(i) di neurostimolatore periferico, elettrodo piatto, sistema a elettrodo singolo
04.6x.51↔	Trasposizione di nervi del tronco e delle estremità inferiori con sutura interfascicolare primaria e secondaria	04.93.21↔	Rimozione di elettrodo(i) di neurostimolatore periferico, elettrodo piatto, sistema a più elettrodi
04.6x.60↔	Trasposizione di nervi della mano con sutura interfascicolare primaria e secondaria	04.93.40↔	Rimozione di elettrodo del nervo vago
04.6x.70↔	Trasposizione con neurolisi e decompressione del tratto extracranico di nervi cranici	04.93.99↔	Rimozione di elettrodo(i) di neurostimolatore periferico, altro
04.6x.71↔	Trasposizione con neurolisi e decompressione del plesso brachiale o di nervi della spalla	04.94.10↔	Revisione senza sostituzione di elettrodo(i) di neurostimolatore periferico, NAS
04.6x.72↔	Trasposizione con neurolisi e decompressione di nervi del braccio	04.94.11↔	Revisione senza sostituzione di elettrodo(i) di neurostimolatore periferico, elettrodo cilindrico, sistema a elettrodo singolo
04.6x.73↔	Trasposizione con neurolisi e decompressione di nervi della mano	04.94.12↔	Revisione senza sostituzione di elettrodo(i) di neurostimolatore periferico, elettrodo cilindrico, sistema a più elettrodi
04.6x.74↔	Trasposizione con neurolisi e decompressione di nervi del tronco e delle estremità inferiori	04.94.13↔	Revisione senza sostituzione di elettrodo(i) di neurostimolatore periferico, elettrodo piatto, sistema a elettrodo singolo
04.6x.75↔	Trasposizione di altri nervi cranici e periferici (incl. neurolisi, decompressione, sutura epineurale e interfascicolare)	04.94.14↔	Revisione senza sostituzione di elettrodo(i) di neurostimolatore periferico, elettrodo piatto, sistema a più elettrodi
04.6x.99↔	Trasposizione di nervi cranici e periferici, altro	04.94.99↔	Revisione senza sostituzione di elettrodo(i) di neurostimolatore periferico, altro
04.76↔	Riparazione di lesioni traumatiche di vecchia data di nervi cranici e periferici	04.99.00↔	Altri interventi sui nervi cranici e periferici, NAS
04.79.00↔	Altra neuroplastica, NAS	04.99.10↔	Impianto o sostituzione di neuroprotesi periferica
04.79.10↔	Innesto e trasposizione del tratto extracranico di nervi cranici con sutura epineurale	04.99.11↔	Revisione senza sostituzione di neuroprotesi periferica
04.79.11↔	Innesto e trasposizione del plesso brachiale con sutura epineurale	04.99.12↔	Rimozione di neuroprotesi periferica
04.79.12↔	Innesto e trasposizione di nervi della spalla con sutura epineurale	04.99.99↔	Altri interventi sui nervi cranici e periferici, altro
04.79.13↔	Innesto e trasposizione di nervi del braccio e della mano con sutura epineurale	05.0↔	Sezione di nervo o ganglio simpatico
04.79.14↔	Innesto e trasposizione di nervi del tronco e delle estremità inferiori con sutura epineurale	05.11↔	Biopsia di nervi o gangli simpatici
04.79.19↔	Innesto e trasposizione del tratto extracranico di nervi cranici con sutura epineurale, altro	05.21↔	Gangliectomia sfenopalatina
04.79.20↔	Innesto e trasposizione di nervo con sutura interfascicolare	05.22↔	Simpatectomia cervicale
04.79.21↔	Innesto e trasposizione del tratto extracranico di nervi cranici con sutura interfascicolare	05.23↔	Simpatectomia lombare
04.79.22↔	Innesto e trasposizione del plesso brachiale con sutura interfascicolare	05.24↔	Simpatectomia presacrale
04.79.23↔	Innesto e trasposizione di nervi della spalla con sutura interfascicolare	05.25↔	Simpatectomia periarteriosa
04.79.24↔	Innesto e trasposizione di nervi del braccio e della mano con sutura interfascicolare	05.26↔	Simpatectomia toracica
04.79.25↔	Innesto e trasposizione di nervi del tronco e delle estremità inferiore con sutura interfascicolare	05.29↔	Altre simpatectomie e gangliectomie
04.79.29↔	Innesto e trasposizione di nervo con sutura interfascicolare, altro	05.89↔	Altri interventi su nervi o gangli simpatici
04.79.99↔	Altra neuroplastica, altro	05.9↔	Altri interventi sul sistema nervoso
04.92.00↔	Inserzione o sostituzione di elettrodo(i) di neurostimolatore periferico, NAS	21.07↔	Controllo di epistassi mediante asportazione della mucosa nasale e innesto di cute del setto e della parete laterale del naso
04.92.10↔	Inserzione o sostituzione di elettrodo(i) di neurostimolatore periferico temporaneo, sistema a elettrodo singolo, (stimolazione di prova)	21.88.00↔	Altra plastica del setto, NAS
04.92.11↔	Inserzione o sostituzione di elettrodo(i) di neurostimolatore periferico temporaneo, sistema a più elettrodi, (stimolazione di prova)	21.88.10↔	Plastica del setto, ispessimento del setto
		21.88.11↔	Plastica del setto, Riparazione di scorrimento del setto con lembo mucoso scorrevole
		21.88.12↔	Plastica del setto, Correzione plastica senza resezione
		21.88.13↔	Plastica del setto, Correzione plastica con resezione
		21.88.14↔	Plastica del setto, Ricostruzione plastica del setto nasale, con innesto autologo locale (controlaterale)
		21.88.15↔	Plastica del setto, Ricostruzione plastica del setto nasale, con innesti autologhi distali, trapianti allogenici o xenogenici
		21.88.99↔	Altra plastica del setto, altro
		22.2x.00↔	Antrotomia intranasale, NAS
		22.2x.10↔	Infundibolotomia senza fenestrazione del seno mascellare
		22.2x.11↔	Infundibolotomia con fenestrazione del seno mascellare
		22.2x.20↔	Antrotomia intranasale mediante dilatazione con catetere a palloncino, NAS

22.2x.21↔	Antrotomia intranasale mediante dilatazione con catetere a palloncino, seno sfenoidale	34.79.11↔	Altra riparazione della parete toracica, chiusura secondaria di toracotomia, con filo
22.2x.22↔	Antrotomia intranasale mediante dilatazione con catetere a palloncino, seno frontale	34.79.12↔	Altra riparazione della parete toracica, chiusura secondaria di toracotomia, con placca
22.2x.23↔	Antrotomia intranasale mediante dilatazione con catetere a palloncino, seno mascellare	34.79.19↔	Altra riparazione della parete toracica, chiusura secondaria di toracotomia, altro
22.2x.28↔	Antrotomia intranasale mediante dilatazione con catetere a palloncino, più seni paranasali	34.79.20↔	Altra riparazione chirurgica a cielo aperto, della parete toracica, stabilizzazione, NAS
22.2x.29↔	Antrotomia intranasale mediante dilatazione con catetere a palloncino, altro	34.79.21↔	Altra riparazione chirurgica a cielo aperto, della parete toracica, stabilizzazione, con filo
22.2x.99↔	Altra antrotomia intranasale	34.79.22↔	Altra riparazione chirurgica a cielo aperto, della parete toracica, stabilizzazione, con placca
22.61↔	Asportazione di lesione del seno mascellare secondo Caldwell-Luc	34.79.29↔	Altra riparazione chirurgica a cielo aperto della parete toracica, stabilizzazione, altro
22.62.00↔	Asportazione di lesione del seno mascellare con altro approccio, NAS	34.79.30↔	Altra riparazione della parete toracica, riduzione aperta di frattura sternale, NAS
22.62.10↔	Asportazione di lesione del seno mascellare, per via endoscopica, NAS	34.79.31↔	Altra riparazione della parete toracica, riduzione aperta di frattura sternale, con filo
22.62.11↔	Resezione intranasale della parete mediale del seno mascellare	34.79.32↔	Altra riparazione della parete toracica, riduzione aperta di frattura sternale, con placca
22.62.19↔	Asportazione di lesione del seno mascellare, per via endoscopica, altro	34.79.39↔	Altra riparazione della parete toracica, riduzione aperta di frattura sternale, altro
22.62.20↔	Asportazione di lesione del seno mascellare, chirurgica a cielo aperto, NAS	34.79.40↔	Altra riparazione della parete toracica, osteoplastica e innesto osseo
22.62.21↔	Resezione della parete mediale del seno mascellare, chirurgica a cielo aperto	34.79.99↔	Altra riparazione della parete toracica, altro
22.62.29↔	Asportazione di lesione del seno mascellare, chirurgica a cielo aperto, altro	34.81↔	Asportazione di lesione o tessuto del diaframma
22.62.99↔	Asportazione di lesione del seno mascellare con altro approccio, altro	40.11.10↔	Biopsia a cielo aperto (mediante incisione) di linfonodo mediastinico, paraaortico, iliaco o pelvico
29.92↔	Sezione del nervo glossofaringeo	40.11.11↔	Biopsia a cielo aperto (mediante incisione) di linfonodo cervicale, sopraclavicolare, ascellare o inguinale
31.91↔	Sezione del nervo laringeo	40.21.00↔	Asportazione di linfonodo cervicale profondo, NAS
34.3x.00↔	Asportazione o distruzione di lesione o tessuto del mediastino, NAS	40.21.10↔	Asportazione di singoli linfonodi e vasi linfatici, cervicali, senza marcatura
34.3x.10↔	Asportazione di lesione o tessuto del mediastino	40.21.11↔	Asportazione di singoli linfonodi e vasi linfatici, cervicali, con marcatura con radionuclidi o colorante (linfadenectomia del linfonodo sentinella)
34.3x.20↔	Resezione di lesione o tessuto del mediastino, NAS	40.21.99↔	Asportazione di linfonodo cervicale profondo, altro
34.3x.21↔	Resezione di lesione o tessuto del mediastino, senza resezione di organi mediastinici	40.22.00↔	Asportazione di linfonodo mammario interno, NAS
34.3x.22↔	Resezione di lesione o tessuto del mediastino, con resezione polmonare o resezione parziale della parete toracica	40.22.10↔	Asportazione di linfonodo mammario interno, per via toracoscopica
34.3x.23↔	Resezione di lesione o tessuto del mediastino, con resezione parziale del pericardio	40.22.20↔	Asportazione di linfonodo mammario interno, chirurgica a cielo aperto
34.3x.24↔	Resezione di lesione o tessuto del mediastino, con sostituzione vascolare mediante protesi	40.22.99↔	Asportazione di linfonodo mammario interno, altro
34.3x.25↔	Resezione di lesione o tessuto del mediastino, con resezione polmonare e sostituzione vascolare	40.23.00↔	Asportazione di linfonodo ascellare, NAS
34.3x.26↔	Resezione di lesione o tessuto del mediastino, con resezione polmonare e resezione parziale del pericardio	40.23.10↔	Asportazione di linfonodo ascellare, senza marcatura
34.3x.27↔	Resezione di lesione o tessuto del mediastino, con resezione parziale del pericardio e sostituzione vascolare	40.23.11↔	Asportazione di linfonodo ascellare, con marcatura con radionuclidi o colorante (linfadenectomia del linfonodo sentinella)
34.3x.28↔	Resezione di lesione o tessuto del mediastino, con resezione parziale di polmone e pericardio e sostituzione vascolare	40.23.99↔	Asportazione di linfonodo ascellare, altro
34.3x.29↔	Resezione di lesione o tessuto del mediastino, altro	40.24.00↔	Asportazione di linfonodo inguinale, NAS
34.3x.30↔	Distruzione di lesione o tessuto del mediastino	40.24.10↔	Asportazione di linfonodo inguinale, chirurgica a cielo aperto, senza marcatura
34.3x.99↔	Asportazione o distruzione di lesione o tessuto del mediastino, altro	40.24.11↔	Asportazione di linfonodo inguinale, chirurgica a cielo aperto, con marcatura con radionuclidi o colorante (linfadenectomia del linfonodo sentinella)
34.4x.00↔	Asportazione o distruzione di lesione della parete toracica, NAS	40.24.20↔	Asportazione di linfonodo inguinale, per via laparoscopica
34.4x.10↔	Asportazione di lesione della parete toracica	40.24.99↔	Asportazione di linfonodo inguinale, altro
34.4x.20↔	Resezione parziale di lesione della parete toracica, NAS	40.29.10↔	Asportazione di linfonodo mediastinico, NAS
34.4x.21↔	Resezione parziale di lesione della parete toracica, senza ricostruzione	40.29.11↔	Asportazione di linfonodo mediastinico, chirurgica a cielo aperto
34.4x.22↔	Resezione parziale di lesione della parete toracica, con ricostruzione	40.29.12↔	Asportazione di linfonodo mediastinico, per via toracoscopica
34.4x.30↔	Resezione di lesione della parete toracica, asportazione completa dello sterno, NAS	40.29.19↔	Asportazione di linfonodo mediastinico, altro
34.4x.31↔	Resezione di lesione della parete toracica, asportazione completa dello sterno, senza ricostruzione	40.29.20↔	Asportazione di linfonodo para-aortico
34.4x.32↔	Resezione di lesione della parete toracica, asportazione completa dello sterno, con ricostruzione	40.29.30↔	Asportazione di linfonodo iliaco
34.74↔	Riparazione di deformità del torace	40.29.70↔	Asportazione di linfangioma o di igroma cistico
34.79.00↔	Altra riparazione della parete toracica, NAS	40.29.80↔	Asportazione di più stazioni linfonodali addominali (con biopsia epatica), NAS
34.79.10↔	Altra riparazione della parete toracica, chiusura secondaria di toracotomia, NAS	40.29.81↔	Asportazione di più stazioni linfonodali addominali (con biopsia epatica), chirurgica a cielo aperto [laparotomia di staging]
		40.29.82↔	Asportazione di più stazioni linfonodali addominali (con biopsia epatica), per via laparoscopica [laparoscopia di staging]
		40.29.89↔	Asportazione di più stazioni linfonodali addominali (con biopsia epatica), altro

40.29.99↔	Asportazione semplice di altre strutture linfatiche, altro	40.9x.40↔	Puntura terapeutica percutanea di linfocele
40.3x.10↔	Linfadenectomia regionale quale intervento indipendente, NAS	40.9x.99↔	Altri interventi sulle strutture linfatiche, altro
40.3x.11↔	Linfadenectomia regionale quale intervento indipendente, cervicale	41.42.00↔	Asportazione o distruzione di lesione o tessuto della milza, NAS
40.3x.12↔	Linfadenectomia regionale quale intervento indipendente, ascellare	41.42.10↔	Asportazione di lesione o tessuto della milza
40.3x.13↔	Linfadenectomia regionale quale intervento indipendente, para-aortica, pelvica, otturatoria o iliaca	41.42.20↔	Distruzione di lesione o tessuto della milza
40.3x.14↔	Linfadenectomia regionale quale intervento indipendente, inguinale, chirurgica a cielo aperto	41.42.99↔	Asportazione o distruzione di lesione o tessuto della milza, altro
40.3x.15↔	Linfadenectomia regionale quale intervento indipendente, inguinale, per via laparoscopica	41.43↔	Splenectomia parziale
40.3x.16↔	Linfadenectomia regionale quale intervento indipendente, mediastinica e peribronchiale	41.5↔	Splenectomia totale
40.3x.19↔	Linfadenectomia regionale quale intervento indipendente, altro	50.12.00↔	Biopsia a cielo aperto del fegato, NAS
40.3x.21↔	Linfadenectomia regionale in corso di altro intervento, cervicale	50.12.09↔	Biopsia a cielo aperto del fegato, altro
40.3x.22↔	Linfadenectomia regionale in corso di altro intervento, ascellare	50.12.11↔	Biopsia del fegato, mediante escissione, chirurgica a cielo aperto
40.3x.23↔	Linfadenectomia regionale in corso di altro intervento, para-aortica, pelvica o iliaca	50.12.12↔	Biopsia del fegato, mediante agobiopsia, chirurgica a cielo aperto
40.3x.24↔	Linfadenectomia regionale in corso di altro intervento, otturatoria	50.14↔	Biopsia laparoscopica del fegato
40.3x.25↔	Linfadenectomia regionale in corso di altro intervento, inguinale	55.01.11↔	Nefrotomia, chirurgica a cielo aperto
40.3x.26↔	Linfadenectomia regionale in corso di altro intervento, mediastinica e peribronchiale	55.01.12↔	Nefrotomia, chirurgica a cielo aperto per esplorazione
40.3x.29↔	Linfadenectomia regionale in corso di altro intervento, altro	55.01.13↔	Nefrotomia, chirurgica a cielo aperto per puntura di cisti
40.50↔	Asportazione radicale di linfonodi, NAS	55.11↔	Pielotomia
40.51.00↔	Asportazione radicale dei linfonodi ascellari, NAS	55.12↔	Pielostomia
40.51.10↔	Asportazione radicale dei linfonodi ascellari quale intervento indipendente	55.24↔	Biopsia renale a cielo aperto
40.51.11↔	Asportazione radicale dei linfonodi ascellari nel quadro di un altro intervento	55.81↔	Sutura di lacerazione renale
40.51.99↔	Asportazione radicale dei linfonodi ascellari, altro	55.84↔	Riduzione di torsione di peduncolo renale
40.52.00↔	Asportazione radicale dei linfonodi periaortici, NAS	62.3x.00↔	Orchiectomia monolaterale, NAS
40.52.10↔	Asportazione radicale dei linfonodi retroperitoneali (para-aortici, paracavali) e pelvici quale intervento indipendente	62.3x.10↔	Orchiectomia monolaterale, scrotale, senza epididimectomia
40.52.11↔	Asportazione radicale dei linfonodi retroperitoneali (para-aortici, paracavali) e pelvici nel quadro di un altro intervento	62.3x.11↔	Orchiectomia monolaterale, scrotale, con epididimectomia
40.52.99↔	Asportazione radicale dei linfonodi periaortici, altro	62.3x.20↔	Orchiectomia monolaterale, testicolo inguinale, senza epididimectomia
40.53.00↔	Asportazione radicale dei linfonodi iliaci, NAS	62.3x.21↔	Orchiectomia monolaterale, testicolo inguinale, con epididimectomia
40.53.10↔	Asportazione radicale dei linfonodi iliaci quale intervento indipendente	62.3x.30↔	Orchiectomia monolaterale, testicolo addominale, chirurgica a cielo aperto
40.53.11↔	Asportazione radicale dei linfonodi iliaci in corso di altro intervento	62.3x.31↔	Orchiectomia monolaterale, testicolo addominale, per via laparoscopica
40.53.99↔	Asportazione radicale dei linfonodi iliaci, altro	62.3x.40↔	Orchiectomia monolaterale, radicale
40.54.00↔	Dissezione radicale dei linfonodi inguinali, NAS	62.3x.99↔	Orchiectomia monolaterale, altro
40.54.10↔	Dissezione radicale dei linfonodi inguinali quale intervento indipendente	62.41↔	Orchiectomia bilaterale nello stesso intervento
40.54.11↔	Dissezione radicale dei linfonodi inguinali in corso di altro intervento	77.10↔	Altra incisione dell'osso senza sezione, sede non specificata
40.54.99↔	Dissezione radicale dei linfonodi inguinali, altro	77.11.00↔	Altra incisione della scapola, della clavicola, delle coste e dello sterno senza sezione, NAS
40.59.00↔	Asportazione radicale di altri linfonodi, NAS	77.20↔	Osteotomia cuneiforme in sede non specificata
40.59.10↔	Asportazione radicale di altri linfonodi quale intervento indipendente, NAS	77.21.00↔	Osteotomia cuneiforme della scapola, della clavicola, delle coste e dello sterno, NAS
40.59.11↔	Asportazione radicale di linfonodi mediastinici quale intervento indipendente	77.30↔	Altra sezione dell'osso, sede non specificata
40.59.12↔	Asportazione radicale di linfonodi peribronchiali quale intervento indipendente	77.31.00↔	Altra sezione della scapola, della clavicola, delle coste e dello sterno, NAS
40.59.19↔	Asportazione radicale di altri linfonodi quale intervento indipendente, altro	77.31.10↔	Altra sezione della scapola
40.59.20↔	Asportazione radicale di altri linfonodi in corso di altro intervento, NAS	77.31.11↔	Altra sezione della clavicola
40.59.21↔	Asportazione radicale di linfonodi mediastinici in corso di altro intervento	77.31.99↔	Altra sezione della scapola, della clavicola, delle coste e dello sterno, altro
40.59.22↔	Asportazione radicale di linfonodi peribronchiali in corso di altro intervento	77.39.00↔	Altra sezione di altre ossa specificate, escluse quelle facciali, NAS
40.59.29↔	Asportazione radicale di altri linfonodi in corso di altro intervento, altro	77.39.49↔	Altra sezione di falangi dei piedi
40.59.99↔	Asportazione radicale di altri linfonodi, altro	77.91.11↔	Ostectomia totale di una costa
40.9x.00↔	Altri interventi sulle strutture linfatiche, NAS	77.91.12↔	Ostectomia totale di una costa cervicale
40.9x.10↔	Anastomosi per correzione di linfedema	77.91.13↔	Ostectomia totale dello sterno
40.9x.20↔	Incisione di linfocele	78.06.10↔	Innesto osseo della rotula, con peduncolo vascolare e anastomosi microvascolare
40.9x.30↔	Drenaggio di linfedema	78.09.10↔	Innesto osseo di falangi delle mani, con peduncolo vascolare e anastomosi microvascolare
		78.09.11↔	Innesto osseo di falangi delle mani, con peduncolo vascolare senza anastomosi microvascolare
		78.09.90↔	Innesto osseo di altre ossa specificate, escluse quelle facciali, con peduncolo vascolare e anastomosi microvascolare
		78.09.91↔	Innesto osseo di altre ossa specificate, escluse quelle facciali, con peduncolo vascolare senza anastomosi microvascolare
		78.09.92↔	Innesto osseo di altre ossa specificate, escluse quelle facciali, allogeneo
		78.10↔	Applicazione di fissatore esterno in sede non specificata
		78.11.00↔	Applicazione di fissatore esterno della scapola, della clavicola, delle coste e dello sterno (Incl. Riduzione di frattura), NAS

78.11.99↔	Applicazione di fissatore esterno della scapola, della clavicola, delle coste e dello sterno (Incl. Riduzione di frattura), altro	80.19.94↔	Artrotomia di altra sede specificata, asportazione di corpo libero intra-articolare
78.19.90↔	Riduzione chiusa di frattura di altre ossa specificate con fissatore esterno	80.19.99↔	Altra artrotomia di altra sede specificata, altro
78.19.91↔	Riduzione aperta di frattura di altre ossa specificate con fissatore esterno	80.40↔	Incisione di capsula articolare, legamenti o cartilagine in sede non specificata
78.19.99↔	Applicazione di fissatore esterno di altre ossa specificate, escluse quelle facciali (Incl. Riduzione di frattura), altro	80.49.99↔	Incisione di capsula articolare, legamenti o cartilagine in altra sede specificata, altro
78.20↔	Accorciamento delle ossa degli arti in sede non specificata	80.80.00↔	Altra asportazione o distruzione locale di lesione dell'articolazione, NAS
78.30↔	Allungamento delle ossa degli arti in sede non specificata	80.80.10↔	Altra asportazione o distruzione locale di lesione dell'articolazione, per via artroscopica
78.39.99↔	Allungamento di altre ossa specificate, escluse quelle facciali, altro	80.80.11↔	Altra asportazione o distruzione locale di lesione dell'articolazione, sbrigliamento
78.40↔	Altri interventi di riparazione o plastica su osso in sede non specificata	80.80.99↔	Altra asportazione o distruzione locale di lesione dell'articolazione, altro
78.49.00↔	Altri interventi di riparazione o plastica su altre ossa specificate, escluse quelle facciali, NAS	80.89.00↔	Altra asportazione o distruzione locale di lesione dell'articolazione di altra sede specificata, NAS
78.49.10↔	Altri interventi di riparazione o plastica su altre ossa specificate, NAS	80.89.20↔	Asportazione o distruzione locale di lesione dell'articolazione sacroiliaca per via artroscopica
78.49.19↔	Altri interventi di riparazione o plastica su altre ossa specificate, altro	81.20↔	Artrodesi di articolazioni non specificate
78.61.11↔	Rimozione di dispositivo impiantato da coste e sterno	81.29.00↔	Artrodesi di altra articolazione specificata, NAS
78.90↔	Inserzione di stimolatore di crescita ossea, sede non specificata	81.79↔	Altra riparazione della mano, delle dita e del polso
78.91↔	Inserzione di stimolatore di crescita ossea su clavicola, coste e sterno	81.90.00↔	Trapianto di condrociti, NAS
78.97↔	Inserzione di stimolatore di crescita ossea sulla tibia e fibula	81.90.20↔	Trapianto autologo su articolazioni di condrociti prodotti da una matrice, chirurgico a cielo aperto
78.99↔	Inserzione di stimolatore di crescita ossea su altre ossa specificate, escluse quelle facciali	81.90.99↔	Trapianto di condrociti, altro
79.10↔	Riduzione chiusa di frattura con fissazione interna, sede non specificata	81.96.00↔	Altra riparazione articolare, NAS
79.19.00↔	Riduzione chiusa di frattura di altre ossa specificate, escluse quelle facciali, con fissazione interna, NAS	81.96.80↔	Altra riparazione di altra articolazione specificata, NAS
79.19.11↔	Riduzione chiusa di frattura delle coste, con fissazione interna	81.96.81↔	Altra riparazione di altra articolazione specificata, Rifissazione di frammento osteocondrale, per via artroscopica
79.19.12↔	Riduzione chiusa di frattura dello sterno, con fissazione interna	81.96.82↔	Altra riparazione di altra articolazione specificata, Rifissazione di frammento osteocondrale, chirurgica a cielo aperto
79.19.99↔	Riduzione chiusa di frattura di altre ossa specificate, escluse quelle facciali, con fissazione interna, altro	81.96.85↔	Altra riparazione di altra articolazione specificata, Innesto di cartilagine e impianto di colture tissutali prodotte in vitro, per via artroscopica
79.20↔	Riduzione aperta di frattura senza fissazione interna in sede non specificata	81.96.86↔	Altra riparazione di altra articolazione specificata, Innesto di cartilagine e impianto di colture tissutali prodotte in vitro, chirurgico a cielo aperto
79.29.00↔	Riduzione aperta di frattura di altre ossa specificate, escluse quelle facciali, senza fissazione interna, NAS	81.96.89↔	Altra riparazione di altra articolazione specificata, altro
79.29.99↔	Riduzione aperta di frattura di altre ossa specificate, escluse quelle facciali, senza fissazione interna, altro	81.96.8a↔	Altra riparazione di altra articolazione specificata, Perforazione subcondrale, per via artroscopica
79.30↔	Riduzione aperta di frattura con fissazione interna in sede non specificata	81.96.8b↔	Altra riparazione di altra articolazione specificata, Perforazione subcondrale, chirurgica a cielo aperto
79.39.00↔	Riduzione aperta di frattura di altre ossa specificate, escluse quelle facciali, con fissazione interna, NAS	81.96.8c↔	Altra riparazione di altra articolazione specificata, Perforazione subcondrale con inserzione di impianto acellulare, per via artroscopica
79.39.99↔	Riduzione aperta di frattura di altre ossa specificate, escluse quelle facciali, con fissazione interna, altro	81.96.90↔	Altri interventi di riparazione e plastica articolare, NAS
79.40↔	Riduzione chiusa di epifisiolisi in sede non specificata	81.96.91↔	Altri interventi di riparazione e plastica articolare, Sutura di capsula o legamento collaterale
79.50↔	Riduzione aperta di epifisiolisi in sede non specificata	81.96.92↔	Altri interventi di riparazione e plastica articolare, Rifissazione dell'apparato capsulo-legamentoso di altre articolazioni
79.60↔	Sbrigliamento di frattura esposta in sede non specificata	81.96.96↔	Altri interventi di riparazione e plastica articolare, Inserzione di distanziatori (es. dopo rimozione di endoprotesi)
79.80↔	Riduzione aperta di lussazione in sede non specificata	81.96.97↔	Altri interventi di riparazione e plastica articolare, Intervento complesso di primo impianto/sostituzione di endoprotesi articolare associato a sostituzione di osso e/o a sostituzione di articolazioni adiacenti
79.90↔	Interventi non specificati su lesione ossea in sede non specificata	81.96.99↔	Altra riparazione articolare, altro
80.00↔	Artrotomia per rimozione di protesi, sede non specificata	81.96.9b↔	Altri interventi di riparazione e plastica articolare, altri interventi di plastica articolare
80.09↔	Artrotomia per rimozione di protesi da altra sede specificata	81.99.00↔	Altri interventi sulle strutture articolari, NAS
80.10.00↔	Altra artrotomia, sede non specificata, NAS	81.99.10↔	Revisione artroscopica di articolazione, NAS
80.10.10↔	Artrotomia artroscopica di sede non specificata, lavaggio articolare con drenaggio	81.99.19↔	Revisione artroscopica di articolazione, altro
80.10.12↔	Artrotomia artroscopica di sede non specificata, impianto o rimozione di sistema di somministrazione farmacologica	81.99.1c↔	Revisione artroscopica di articolazione, Articolazione talocrurale
80.10.13↔	Altra lavaggio articolare con drenaggio di sede non specificata	81.99.1d↔	Revisione artroscopica di articolazione, Articolazione subtalare
80.10.99↔	Altra artrotomia, sede non specificata, altro	81.99.20↔	Revisione chirurgica a cielo aperto di articolazione, NAS
80.19.00↔	Altra artrotomia di altra sede specificata, NAS	81.99.2c↔	Revisione chirurgica a cielo aperto di articolazione, Articolazione talocrurale
80.19.90↔	Artrotomia artroscopica di altra sede specificata, lavaggio articolare con drenaggio	81.99.2d↔	Revisione chirurgica a cielo aperto di articolazione, Articolazione subtalare
80.19.91↔	Artrotomia artroscopica di altra sede specificata, asportazione di corpo libero intra-articolare	81.99.30↔	Interventi artroscopici sulla cartilagine articolare, NAS
80.19.92↔	Artrotomia artroscopica di altra sede specificata, impianto o rimozione di sistema di somministrazione farmacologica	81.99.39↔	Interventi artroscopici sulla cartilagine articolare, altro
80.19.93↔	Artrotomia di altra sede specificata, lavaggio articolare con drenaggio		

81.99.3c↔	Interventi artroscopici sulla cartilagine articolare, Articolazione talocrurale	84.99.12↔	Interventi per altre anomalie congenite di altre parti dell'estremità inferiore
81.99.3d↔	Interventi artroscopici sulla cartilagine articolare, Articolazione subtalare	84.99.13↔	Interventi per altre anomalie congenite del piede
81.99.40↔	Interventi chirurgici a cielo aperto sulla cartilagine articolare, NAS	84.99.14↔	Plastica di Borggreve
81.99.4e↔	Interventi chirurgici a cielo aperto sulla cartilagine articolare, Altre articolazioni del piede e delle dita del piede	84.99.20↔	Altri interventi sull'apparato muscoloscheletrico, Impianto, revisione o sostituzione di sostituto osseo parziale
81.99.4f↔	Interventi chirurgici a cielo aperto sulla cartilagine articolare, Articolazione metatarso-falangea	84.99.99↔	Altri interventi sull'apparato muscoloscheletrico, altro
81.99.4g↔	Interventi chirurgici a cielo aperto sulla cartilagine articolare, Articolazione interfalangea del piede	86.22.20‡↔	Ampio sbrigliamento asportativo di ferita, infezione o ustione con inserzione di sistema di somministrazione farmacologica nel capo (eccetto labbra)
81.99.50↔	Artrorisi e fissazione temporanea di articolazione, NAS	86.22.27‡↔	Ampio sbrigliamento asportativo di ferita, infezione o ustione con inserzione di sistema di somministrazione farmacologica nella regione inguinale e genitale
81.99.59↔	Artrorisi e fissazione temporanea, altro	86.22.28‡↔	Ampio sbrigliamento asportativo di ferita, infezione o ustione con inserzione di sistema di somministrazione farmacologica nell'estremità inferiore
81.99.5c↔	Artrorisi e fissazione temporanea di articolazione, Articolazione talocrurale	86.22.29‡↔	Ampio sbrigliamento asportativo di ferita, infezione o ustione con inserzione di sistema di somministrazione farmacologica in altra localizzazione
81.99.5d↔	Artrorisi e fissazione temporanea di articolazione, Articolazione subtalare	86.69.20↔	Ampio innesto cutaneo a spessore parziale nel capo (eccetto labbra e bocca)
81.99.80↔	Altri interventi artroscopici sulle strutture articolari, NAS	86.69.21↔	Ampio innesto cutaneo a spessore parziale nel collo
81.99.89↔	Altri interventi artroscopici sulle strutture articolari, altro	86.69.22↔	Ampio innesto cutaneo a spessore parziale nella spalla e nel braccio
81.99.90↔	Altri interventi chirurgici a cielo aperto sulle strutture articolari, NAS	86.69.23↔	Ampio innesto cutaneo a spessore parziale nell'avambraccio
81.99.99↔	Altri interventi sulle strutture articolari, altro	86.69.25↔	Ampio innesto cutaneo sottile nella parete toracica e nel dorso
83.92↔	Inserzione o sostituzione di stimolatore dei muscoli scheletrici	86.69.26↔	Ampio innesto cutaneo a spessore parziale nella regione addominale
84.44↔	Impianto di protesi del braccio	86.69.27↔	Ampio innesto cutaneo a spessore parziale nella regione inguinale e genitale
84.53.00↔	Impianto di dispositivo interno di allungamento di ossa degli arti con trazione cinetica, NAS	86.69.28↔	Ampio innesto cutaneo a spessore parziale nelle natiche
84.53.10↔	Impianto di sistema interno di allungamento o trasporto di ossa non motorizzato	86.69.29↔	Ampio innesto cutaneo a spessore parziale in altra sede
84.53.11↔	Impianto di sistema interno di allungamento o trasporto di ossa motorizzato	86.69.2a↔	Ampio innesto cutaneo a spessore parziale nella coscia e nella gamba
84.53.99↔	Impianto di dispositivo interno di allungamento di ossa degli arti con trazione cinetica, altro	86.69.2b↔	Ampio innesto cutaneo a spessore parziale nel piede
84.54↔	Impianto di altro dispositivo interno di allungamento di ossa degli arti	86.88.50↔	Impianto o sostituzione di sistema per terapia a pressione negativa, profondo, su ossa e articolazioni delle estremità
84.71↔	Applicazione di dispositivo di fissazione esterna, unidimensionale	86.88.51↔	Impianto o sostituzione di sistema per terapia a pressione negativa, profondo, su torace, mediastino e sterno
84.72↔	Applicazione di dispositivo di fissazione esterna, sistema ad anello	86.88.52↔	Impianto o sostituzione di sistema per terapia a pressione negativa, sull'addome aperto
84.73↔	Applicazione di un dispositivo o sistema misto	86.88.53↔	Impianto o sostituzione di sistema per terapia a pressione negativa, endoretale
84.92↔	Separazione di gemelli siamesi uguali	86.88.59↔	Impianto o sostituzione di sistema per terapia a pressione negativa, su cute e sottocute o in altra sede
84.93↔	Separazione di gemelli siamesi diseguali		
84.99.00↔	Altri interventi sull'apparato muscoloscheletrico, NAS		
84.99.10↔	Altri interventi sulla mano		
84.99.11↔	Altri interventi per anomalie congenite di altre parti dell'estremità superiore		

ADRG I29**Interventi complessi sulla spalla**

Procedura nella tabella I29-1

DRG I29A**Interventi complessi sulla spalla con intervento impegnativo specifico**

Procedura nella tabella I29-2

DRG I29B**Interventi complessi sulla spalla****Procedura I29-1**

77.21.10↔	Osteotomia cuneiforme della scapola	77.61.12↔	Asportazione locale di lesione o tessuto dello sterno
77.21.11↔	Osteotomia cuneiforme della clavicola	77.61.20↔	Sbrigliamento della scapola e della clavicola
77.21.20↔	Osteotomia cuneiforme di una costa	77.81.10↔	Altra osteotomia parziale della scapola e della clavicola
77.21.21↔	Osteotomia cuneiforme dello sterno	77.81.11↔	Altra osteotomia parziale di una costa
77.21.99↔	Osteotomia cuneiforme della scapola, della clavicola, delle coste e dello sterno, altro	77.81.12↔	Altra osteotomia parziale dello sterno
77.61.10↔	Asportazione locale di lesione o tessuto della scapola e della clavicola	77.91.00↔	Osteotomia totale della scapola, della clavicola, delle coste e dello sterno, NAS
77.61.11↔	Asportazione locale di lesione o tessuto di una costa	77.91.10↔	Osteotomia totale della scapola e della clavicola

77.91.99↔	Ostectomia totale della scapola, della clavicola, delle coste e dello sterno, altro	80.11.13↔	Artrotomia dell'articolazione omero-glenoidea, asportazione di corpo libero intra-articolare
78.01.00↔	Innesto osseo di scapola, della clavicola, delle coste e dello sterno, NAS	80.11.19↔	Altra artrotomia dell'articolazione omero-glenoidea
78.01.10↔	Innesto osseo della scapola e della clavicola, con peduncolo vascolare e anastomosi microvascolare	80.11.20↔	Artrotomia artroscopica dell'articolazione acromio-clavicolare, lavaggio articolare con drenaggio
78.01.11↔	Innesto osseo della scapola e della clavicola, con peduncolo vascolare senza anastomosi microvascolare	80.11.21↔	Artrotomia artroscopica dell'articolazione acromio-clavicolare, asportazione di corpo libero intra-articolare
78.01.12↔	Innesto osseo della scapola e della clavicola, allogenico	80.11.22↔	Artrotomia dell'articolazione acromio-clavicolare, lavaggio articolare con drenaggio
78.01.13↔	Innesto osteocondrale della scapola e della clavicola	80.11.23↔	Artrotomia dell'articolazione acromio-clavicolare, asportazione di corpo libero intra-articolare
78.01.19↔	Innesto osseo della scapola e della clavicola, altro (es. spongiosa autologa, innesto corticospongioso, innesto senza peduncolo vascolare)	80.11.29↔	Altra artrotomia dell'articolazione acromio-clavicolare
78.01.99↔	Innesto osseo di scapola, della clavicola, delle coste e dello sterno, altro	80.11.99↔	Altra artrotomia della spalla, altro
78.11.10↔	Riduzione chiusa di frattura della scapola e della clavicola con fissatore esterno	80.19.10↔	Artrotomia artroscopica dell'articolazione sterno-clavicolare, lavaggio articolare con drenaggio
78.11.11↔	Riduzione aperta di frattura semplice della scapola e della clavicola con fissatore esterno	80.19.11↔	Artrotomia artroscopica dell'articolazione sterno-clavicolare, asportazione di corpo libero intra-articolare
78.11.12↔	Riduzione aperta di frattura pluriframmentaria della scapola e della clavicola con fissatore esterno	80.19.12↔	Artrotomia artroscopica dell'articolazione sterno-clavicolare, impianto o rimozione di sistema di somministrazione farmacologica
78.11.20↔	Riduzione chiusa di frattura delle coste e dello sterno con fissatore esterno	80.19.20↔	Artrotomia dell'articolazione sterno-clavicolare, lavaggio articolare con drenaggio
78.11.21↔	Riduzione aperta di frattura delle coste e dello sterno con fissatore esterno	80.19.21↔	Artrotomia dell'articolazione sterno-clavicolare, asportazione di corpo libero intra-articolare
78.21.00↔	Accorciamento di scapola e clavicola, NAS	80.19.29↔	Altra artrotomia dell'articolazione sterno-clavicolare
78.21.10↔	Epifisiodesi temporanea di scapola e clavicola	80.41.00↔	Incisione di capsula articolare, legamenti o cartilagine della spalla, NAS
78.21.11↔	Epifisiodesi permanente di scapola e clavicola	80.41.10↔	Incisione di capsula articolare, legamenti o cartilagine, articolazione omero-glenoidea
78.21.12↔	Epifisiolisi terapeutica di scapola e clavicola	80.41.20↔	Incisione di capsula articolare, legamenti o cartilagine, articolazione acromio-clavicolare
78.21.99↔	Accorciamento di scapola e clavicola, altro	80.41.99↔	Incisione di capsula articolare, legamenti o cartilagine della spalla, altro
78.31↔	Allungamento di scapola e clavicola	80.49.10↔	Incisione di capsula articolare, legamenti o cartilagine, articolazione sterno-clavicolare
78.41.00↔	Altri interventi di riparazione o plastica su scapola, clavicola, coste e sterno, NAS	80.71.00↔	Sinoviectomia della spalla, NAS
78.41.10↔	Altri interventi di riparazione o plastica su scapola e clavicola	80.71.10↔	Sinoviectomia, articolazione omero-glenoidea
78.41.20↔	Altri interventi di riparazione o plastica su coste e sterno	80.71.11↔	Sinoviectomia, articolazione acromio-clavicolare
78.41.30↔	Altri interventi di riparazione o plastica su scapola, clavicola, coste e sterno, Impianto di protesi verticali espandibili in titanio (VEPTR)	80.71.99↔	Sinoviectomia della spalla, altro
78.41.99↔	Altri interventi di riparazione o plastica su scapola, clavicola, coste e sterno, altro	80.89.00↔	Altra asportazione o distruzione locale di lesione dell'articolazione di altra sede specificata, NAS
79.19.10↔	Riduzione chiusa di frattura di clavicola e scapola, con fissazione interna	80.89.10↔	Asportazione o distruzione locale di lesione dell'articolazione sterno-clavicolare per via artroscopica
79.29.10↔	Riduzione aperta di frattura semplice di clavicola e scapola, senza fissazione interna	80.89.11↔	Sbrigliamento dell'articolazione sternoclavicolare
79.29.11↔	Riduzione aperta di frattura pluriframmentaria di clavicola e scapola, senza fissazione interna	80.89.12↔	Asportazione di cisti dell'articolazione sternoclavicolare
79.39.10↔	Riduzione aperta di frattura semplice di clavicola e scapola, con fissazione interna	80.89.19↔	Altra asportazione o distruzione locale di lesione dell'articolazione sterno-clavicolare
79.39.11↔	Riduzione aperta di frattura pluriframmentaria di clavicola e scapola, con fissazione interna	81.23↔	Artrodesi della spalla
79.39.12↔	Riduzione aperta di frattura semplice delle coste, con fissazione interna	81.82.00↔	Riparazione di lussazione ricorrente della spalla, NAS
79.39.13↔	Riduzione aperta di frattura semplice dello sterno, con fissazione interna	81.82.10↔	Riparazione di lussazione ricorrente della spalla, Rifissazione del labbro glenoideo, per via artroscopica
79.39.14↔	Riduzione aperta di frattura pluriframmentaria delle coste, con fissazione interna	81.82.11↔	Riparazione di lussazione ricorrente della spalla, Plicatura capsulare con fissazione alla glenoide, per via artroscopica
79.39.15↔	Riduzione aperta di frattura pluriframmentaria dello sterno, con fissazione interna	81.82.19↔	Riparazione di lussazione ricorrente della spalla, altro, per via artroscopica
79.81.00↔	Riduzione aperta di lussazione della spalla, NAS	81.82.20↔	Riparazione di lussazione ricorrente della spalla, Rifissazione del limbus, chirurgica a cielo aperto
79.81.10↔	Riduzione aperta di lussazione omero-glenoidea	81.82.21↔	Riparazione di lussazione ricorrente della spalla, Plastica del margine glenoideo anteriore e posteriore
79.81.20↔	Riduzione aperta di lussazione acromio-clavicolare	81.82.22↔	Riparazione di lussazione ricorrente della spalla, Capsuloplastica anteriore e posteriore
79.81.99↔	Riduzione aperta di lussazione della spalla, altro	81.82.29↔	Riparazione di lussazione ricorrente della spalla, altro, chirurgica a cielo aperto
79.89.10↔	Riduzione aperta di lussazione sterno-clavicolare	81.82.99↔	Riparazione di lussazione ricorrente della spalla, altro
79.99.10↔	Interventi non specificati su lesione di clavicola e scapola	81.83.00↔	Altro intervento sulla spalla, NAS
80.11.00↔	Altra artrotomia della spalla, NAS	81.83.10↔	Rifissazione di frammento osteocondrale, articolazione omero-glenoidea, per via artroscopica
80.11.10↔	Artrotomia artroscopica dell'articolazione omero-glenoidea, lavaggio articolare con drenaggio	81.83.11↔	Rifissazione di frammento osteocondrale, articolazione omero-glenoidea, chirurgica a cielo aperto
80.11.11↔	Artrotomia artroscopica dell'articolazione omero-glenoidea, asportazione di corpo libero intra-articolare	81.83.12↔	Rifissazione di frammento osteocondrale, articolazione acromio-clavicolare, per via artroscopica
80.11.12↔	Artrotomia dell'articolazione omero-glenoidea, lavaggio articolare con drenaggio		

81.83.13↔	Rifissazione di frammento osteocondrale, articolazione acromio-clavicolare, chirurgica a cielo aperto	81.96.16↔	Altra riparazione articolare, Articolazione sterno-clavicolare, Innesto di cartilagine e impianto di colture tissutali prodotte in vitro, chirurgico a cielo aperto
81.83.18↔	Innesto di cartilagine e impianto di colture tissutali prodotte in vitro, articolazione omero-glenoidea, per via artroscopica	81.96.19↔	Altra riparazione articolare, Articolazione sterno-clavicolare, altro
81.83.19↔	Innesto di cartilagine e impianto di colture tissutali prodotte in vitro, articolazione omero-glenoidea, chirurgica a cielo aperto	81.96.1a↔	Altra riparazione articolare, Articolazione sterno-clavicolare, Perforazione subcondrale, per via artroscopica
81.83.20↔	Innesto di cartilagine e impianto di colture tissutali prodotte in vitro, articolazione acromio-clavicolare, per via artroscopica	81.96.1b↔	Altra riparazione articolare, Articolazione sterno-clavicolare, Perforazione subcondrale, chirurgica a cielo aperto
81.83.21↔	Innesto di cartilagine e impianto di colture tissutali prodotte in vitro, articolazione acromio-clavicolare, chirurgica a cielo aperto	81.96.1c↔	Altra riparazione articolare, Articolazione sterno-clavicolare, Perforazione subcondrale con inserzione di impianto acellulare, per via artroscopica
81.83.26↔	Perforazione subcondrale, articolazione omero-glenoidea, per via artroscopica	81.97.11↔	Revisione e sostituzione di protesi totale della spalla
81.83.27↔	Perforazione subcondrale, articolazione omero-glenoidea, chirurgica a cielo aperto	81.99.11↔	Revisione artroscopica di articolazione, Articolazione omero-glenoidea
81.83.28↔	Perforazione subcondrale, articolazione acromio-clavicolare, per via artroscopica	81.99.12↔	Revisione artroscopica di articolazione, Articolazione acromio-clavicolare
81.83.29↔	Perforazione subcondrale, articolazione acromio-clavicolare, chirurgica a cielo aperto	81.99.13↔	Revisione artroscopica di articolazione, Articolazione sterno-clavicolare
81.83.30↔	Perforazione subcondrale con inserzione di impianto acellulare, articolazione omero-glenoidea, per via artroscopica	81.99.21↔	Revisione chirurgica a cielo aperto di articolazione, Articolazione omero-glenoidea
81.83.31↔	Perforazione subcondrale con inserzione di impianto acellulare, articolazione acromio-clavicolare, per via artroscopica	81.99.22↔	Revisione chirurgica a cielo aperto di articolazione, Articolazione acromio-clavicolare
81.83.32↔	Rifissazione del labbro glenoideo, per via artroscopica	81.99.23↔	Revisione chirurgica a cielo aperto di articolazione, Articolazione sterno-clavicolare
81.83.33↔	Allargamento dello spazio subacromiale, per via artroscopica	81.99.31↔	Interventi artroscopici sulla cartilagine articolare, Articolazione omero-glenoidea
81.83.34↔	Plicatura capsulare con fissazione al glenoide, per via artroscopica	81.99.32↔	Interventi artroscopici sulla cartilagine articolare, Articolazione acromio-clavicolare
81.83.35↔	Perforazione subcondrale con inserzione di impianto acellulare, articolazione omero-glenoidea, chirurgica a cielo aperto	81.99.33↔	Interventi artroscopici sulla cartilagine articolare, Articolazione sterno-clavicolare
81.83.36↔	Perforazione subcondrale con inserzione di impianto acellulare, articolazione acromio-clavicolare, chirurgica a cielo aperto	81.99.41↔	Interventi chirurgici a cielo aperto sulla cartilagine articolare, Articolazione omero-glenoidea
81.83.39↔	Rifissazione e plastica artroscopica dell'apparato capsulo-legamentoso della spalla, altro, per via artroscopica	81.99.42↔	Interventi chirurgici a cielo aperto sulla cartilagine articolare, Articolazione acromio-clavicolare
81.83.40↔	Artroplastica di resezione della spalla	81.99.43↔	Interventi chirurgici a cielo aperto sulla cartilagine articolare, Articolazione sterno-clavicolare
81.83.41↔	Rifissazione del limbus, chirurgica a cielo aperto	81.99.51↔	Artrorisi e fissazione temporanea di articolazione, Articolazione omero-glenoidea
81.83.42↔	Plastica del margine glenoideo anteriore e posteriore	81.99.52↔	Artrorisi e fissazione temporanea di articolazione, Articolazione acromio-clavicolare
81.83.43↔	Capsuloplastica anteriore e posteriore	81.99.53↔	Artrorisi e fissazione temporanea di articolazione, Articolazione sterno-clavicolare
81.83.44↔	Acromioplastica con sezione del legamento coraco-acromiale, chirurgica a cielo aperto	81.99.91↔	Altri interventi chirurgici a cielo aperto sulle strutture articolari, Articolazione omero-glenoidea
81.83.49↔	Rifissazione e plastica dell'apparato capsulo-legamentoso della spalla, altro, chirurgica a cielo aperto	81.99.92↔	Altri interventi chirurgici a cielo aperto sulle strutture articolari, Articolazione acromio-clavicolare
81.83.99↔	Altro intervento sulla spalla, altro	81.99.93↔	Altri interventi chirurgici a cielo aperto sulle strutture articolari, Articolazione sterno-clavicolare
81.96.10↔	Altra riparazione articolare, Articolazione sterno-clavicolare, NAS	83.63↔	Riparazione della cuffia dei rotatori
81.96.11↔	Altra riparazione articolare, Articolazione sterno-clavicolare, Rifissazione di frammento osteocondrale, per via artroscopica		
81.96.12↔	Altra riparazione articolare, Articolazione sterno-clavicolare, Rifissazione di frammento osteocondrale, chirurgica a cielo aperto		
81.96.15↔	Altra riparazione articolare, Articolazione sterno-clavicolare, Innesto di cartilagine e impianto di colture tissutali prodotte in vitro, per via artroscopica		

Procedura I29-2

78.01.00↔	Innesto osseo di scapola, della clavicola, delle coste e dello sterno, NAS	81.82.11↔	Riparazione di lussazione ricorrente della spalla, Plicatura capsulare con fissazione alla glenoide, per via artroscopica
78.01.10↔	Innesto osseo della scapola e della clavicola, con peduncolo vascolare e anastomosi microvascolare	81.82.19↔	Riparazione di lussazione ricorrente della spalla, altro, per via artroscopica
78.01.11↔	Innesto osseo della scapola e della clavicola, con peduncolo vascolare senza anastomosi microvascolare	81.82.20↔	Riparazione di lussazione ricorrente della spalla, Rifissazione del limbus, chirurgica a cielo aperto
78.01.12↔	Innesto osseo della scapola e della clavicola, allogeneico	81.82.21↔	Riparazione di lussazione ricorrente della spalla, Plastica del margine glenoideo anteriore e posteriore
78.01.13↔	Innesto osteocondrale della scapola e della clavicola	81.82.22↔	Riparazione di lussazione ricorrente della spalla, Capsuloplastica anteriore e posteriore
78.01.19↔	Innesto osseo della scapola e della clavicola, altro (es. spongiosa autologa, innesto corticospongioso, innesto senza peduncolo vascolare)	81.82.29↔	Riparazione di lussazione ricorrente della spalla, altro, chirurgica a cielo aperto
81.23↔	Artrodesi della spalla	81.82.99↔	Riparazione di lussazione ricorrente della spalla, altro
81.82.00↔	Riparazione di lussazione ricorrente della spalla, NAS	83.63↔	Riparazione della cuffia dei rotatori
81.82.10↔	Riparazione di lussazione ricorrente della spalla, Rifissazione del labbro glenoideo, per via artroscopica		

ADRG I30**Interventi complessi sul ginocchio**

Almeno una Procedura nella tabella I30-1 e Procedura nella tabella I30-2

DRG I30A**Interventi complessi sul ginocchio, età < 16 anni**

Età < 16 anni

DRG I30B**Interventi complessi sul ginocchio, età > 15 anni****Procedura I30-1**

- | | | | |
|-----------|---|-----------|--|
| 77.16.10↔ | Altra incisione della rotula senza sezione, Esplorazione e trapanazione | 79.12.31↔ | Riduzione chiusa di frattura dell'ulna, con fissazione interna con filo endomidollare |
| 77.16.11↔ | Altra incisione della rotula senza sezione, Rimozione di corpo estraneo | 79.12.32↔ | Riduzione chiusa di frattura dell'ulna, con fissazione interna con chiodo endomidollare |
| 77.16.12↔ | Altra incisione della rotula senza sezione, Impianto e rimozione di sistema di somministrazione farmacologica | 79.12.39↔ | Riduzione chiusa di frattura dell'ulna, con altra fissazione interna (es. vite, placca) |
| 77.16.13↔ | Altra incisione della rotula senza sezione, Drenaggio | 79.12.99↔ | Riduzione chiusa di frattura di radio e ulna, con fissazione interna, altro |
| 77.63.00↔ | Asportazione locale di lesione o tessuto di radio e ulna, NAS | 79.19.30↔ | Riduzione chiusa di frattura della rotula, con fissazione interna |
| 77.63.20↔ | Sbrigliamento di radio e ulna | 79.29.00↔ | Riduzione aperta di frattura di altre ossa specificate, escluse quelle facciali, senza fissazione interna, NAS |
| 77.63.99↔ | Asportazione locale di lesione o tessuto di radio e ulna, altro | 79.29.10↔ | Riduzione aperta di frattura semplice di clavicola e scapola, senza fissazione interna |
| 77.67.00↔ | Asportazione locale di lesione o tessuto di tibia e fibula, NAS | 79.29.11↔ | Riduzione aperta di frattura pluriframmentaria di clavicola e scapola, senza fissazione interna |
| 77.67.10↔ | Asportazione locale di lesione o tessuto della tibia | 79.29.30↔ | Riduzione aperta di frattura della rotula, senza fissazione interna |
| 77.67.11↔ | Asportazione locale di lesione o tessuto della fibula | 79.29.99↔ | Riduzione aperta di frattura di altre ossa specificate, escluse quelle facciali, senza fissazione interna, altro |
| 77.67.20↔ | Sbrigliamento della tibia | 79.36.00↔ | Riduzione aperta di frattura di tibia e fibula, con fissazione interna, NAS |
| 77.67.21↔ | Sbrigliamento della fibula | 79.36.10↔ | Riduzione aperta di frattura semplice della tibia prossimale, con fissazione interna con staffe (di Blount) o chiodo endomidollare |
| 77.67.99↔ | Asportazione locale di lesione o tessuto di tibia e fibula, altro | 79.36.11↔ | Riduzione aperta di frattura semplice della tibia prossimale, con fissazione interna con vite |
| 77.86↔ | Altra osteotomia parziale della rotula | 79.36.12↔ | Riduzione aperta di frattura semplice della tibia prossimale, con altra fissazione interna |
| 77.96↔ | Osteotomia totale della rotula | 79.36.13↔ | Riduzione aperta di frattura pluriframmentaria della tibia prossimale, con fissazione interna con staffe (di Blount) |
| 78.03.13↔ | Innesto osteocondrale del radio e dell'ulna | 79.36.14↔ | Riduzione aperta di frattura pluriframmentaria della tibia prossimale, con altra fissazione interna |
| 78.06.20↔ | Innesto osseo della rotula, Trasposizione, con peduncolo vascolare senza anastomosi microvascolare | 79.36.32↔ | Riduzione aperta di frattura semplice della tibia distale, con altra fissazione interna |
| 78.16.00↔ | Applicazione di fissatore esterno della rotula (Incl. Riduzione di frattura), NAS | 79.36.50↔ | Riduzione aperta di frattura semplice della fibula prossimale, con fissazione interna |
| 78.16.10↔ | Riduzione chiusa di frattura della rotula con fissatore esterno | 79.36.51↔ | Riduzione aperta di frattura pluriframmentaria della fibula prossimale, con fissazione interna |
| 78.16.11↔ | Riduzione aperta di frattura della rotula con fissatore esterno | 79.39.40↔ | Riduzione aperta di frattura della rotula, con fissazione interna |
| 78.16.99↔ | Applicazione di fissatore esterno della rotula (Incl. Riduzione di frattura), altro | 79.59.00↔ | Riduzione aperta di epifisiolisi di altre ossa specificate, escluse quelle facciali, NAS |
| 78.43↔ | Altri interventi di riparazione o plastica su radio e ulna | 79.59.10↔ | Riduzione aperta di epifisiolisi della rotula |
| 78.56.00↔ | Fissazione interna della rotula senza riduzione di frattura, NAS | 79.59.99↔ | Riduzione aperta di epifisiolisi di altre ossa specificate, escluse quelle facciali, altro |
| 78.56.10↔ | Revisione senza sostituzione di materiale di osteosintesi della rotula | 79.86.00↔ | Riduzione aperta di lussazione del ginocchio, NAS |
| 78.56.99↔ | Fissazione interna della rotula senza riduzione di frattura, altro | 79.86.10↔ | Riduzione aperta di lussazione tibio-fibulare prossimale |
| 78.96↔ | Inserzione di stimolatore di crescita ossea sulla rotula | 79.86.19↔ | Riduzione aperta di lussazione femoro-tibiale |
| 79.12.00↔ | Riduzione chiusa di frattura di radio e ulna, con fissazione interna, NAS | 79.86.99↔ | Riduzione aperta di lussazione del ginocchio, altro |
| 79.12.10↔ | Riduzione chiusa di frattura del radio distale, con fissazione interna con filo o cerchiaggio dinamico | 79.92↔ | Interventi non specificati su lesione dell'ulna e del radio |
| 79.12.11↔ | Riduzione chiusa di frattura del radio distale, con fissazione interna con filo endomidollare | 80.15.00↔ | Altra artrotomia dell'anca, NAS |
| 79.12.12↔ | Riduzione chiusa di frattura del radio distale, con fissazione interna con chiodo endomidollare | 80.15.10↔ | Artrotomia artroscopica dell'anca, lavaggio articolare con drenaggio |
| 79.12.13↔ | Riduzione chiusa di frattura del radio distale mediante fissazione interna con tecnica mini-invasiva con palloncino | 80.15.11↔ | Artrotomia artroscopica dell'anca, asportazione di corpo libero intra-articolare |
| 79.12.19↔ | Riduzione chiusa di frattura del radio distale, con altra fissazione interna (es. vite, placca) | 80.15.12↔ | Artrotomia artroscopica dell'anca, impianto o rimozione di sistema di somministrazione farmacologica |
| 79.12.20↔ | Riduzione chiusa di altra frattura del radio con filo o cerchiaggio dinamico | 80.15.20↔ | Artrotomia dell'anca, Lavaggio articolare con drenaggio |
| 79.12.21↔ | Riduzione chiusa di altra frattura del radio, con fissazione interna con filo endomidollare | 80.15.21↔ | Artrotomia dell'anca, Asportazione di corpo libero intra-articolare |
| 79.12.22↔ | Riduzione chiusa di altra frattura del radio, con fissazione interna con chiodo endomidollare | 80.15.99↔ | Altra artrotomia dell'anca, altro |
| 79.12.23↔ | Riduzione chiusa di altra frattura del radio mediante fissazione interna con tecnica mini-invasiva con palloncino | 80.16.00↔ | Altra artrotomia del ginocchio, NAS |
| 79.12.29↔ | Riduzione chiusa di altra frattura del radio, con altra fissazione interna (es. vite, placca) | | |
| 79.12.30↔ | Riduzione chiusa di frattura dell'ulna, con fissazione interna con filo o cerchiaggio dinamico | | |

80.16.10↔	Artrotomia artroscopica del ginocchio, lavaggio articolare con drenaggio	81.45.22↔	Ricostruzione del crociato anteriore con tendine semitendinoso e/o gracile, chirurgica a cielo aperto
80.16.11↔	Artrotomia artroscopica del ginocchio, asportazione di corpo libero intra-articolare	81.45.23↔	Ricostruzione del crociato posteriore con tendine semitendinoso e/o gracile, chirurgica a cielo aperto
80.16.12↔	Artrotomia artroscopica del ginocchio, impianto o rimozione di sistema di somministrazione farmacologica	81.45.24↔	Ricostruzione del crociato anteriore con legamento e rinforzo alloplastico, chirurgica a cielo aperto
80.16.20↔	Artrotomia del ginocchio, Lavaggio articolare con drenaggio	81.45.29↔	Altra riparazione dei legamenti crociati del ginocchio, chirurgica a cielo aperto
80.16.21↔	Artrotomia del ginocchio, Asportazione di corpo libero intra-articolare	81.45.99↔	Altra riparazione dei legamenti crociati del ginocchio, altro
80.16.99↔	Altra artrotomia del ginocchio, altro	81.46↔	Altra riparazione dei legamenti collaterali del ginocchio
80.46.00↔	Incisione di capsula articolare, legamenti o cartilagine del ginocchio, NAS	81.47.00↔	Altra riparazione del ginocchio, NAS
80.46.10↔	Incisione di capsula articolare, legamenti o cartilagine, articolazione del ginocchio	81.47.10↔	Rifissazione di frammento osteocondrale del ginocchio
80.46.20↔	Incisione di capsula articolare, legamenti o cartilagine, articolazione tibio-fibulare prossimale	81.47.11↔	Rifissazione di frammento osteocondrale del ginocchio, per via artroscopica
80.46.99↔	Incisione di capsula articolare, legamenti o cartilagine del ginocchio, altro	81.47.12↔	Spongioplastica subcondrale del ginocchio
80.6x.00↔	Meniscectomia del ginocchio, NAS	81.47.13↔	Spongioplastica subcondrale del ginocchio, per via artroscopica
80.6x.10↔	Meniscectomia del ginocchio, per via artroscopica, parziale	81.47.14↔	Rifissazione del menisco, chirurgica a cielo aperto
80.6x.11↔	Meniscectomia del ginocchio, per via artroscopica, totale	81.47.15↔	Rifissazione del menisco, per via artroscopica
80.6x.20↔	Meniscectomia del ginocchio, chirurgica a cielo aperto, parziale	81.47.16↔	Trapianto di menisco
80.6x.21↔	Meniscectomia del ginocchio, chirurgica a cielo aperto, totale	81.47.17↔	Innesto di cartilagine e impianto di colture tissutali prodotte in vitro del ginocchio, chirurgica a cielo aperto
80.6x.99↔	Meniscectomia del ginocchio, altro	81.47.18↔	Innesto di cartilagine e impianto di colture tissutali prodotte in vitro del ginocchio, per via artroscopica
80.76.00↔	Sinoviectomia del ginocchio, NAS	81.47.19↔	Rifissazione ossea di legamento crociato, chirurgica a cielo aperto
80.76.10↔	Sinoviectomia artroscopica dell'articolazione del ginocchio	81.47.20↔	Rifissazione ossea di legamento crociato, per via artroscopica
80.76.11↔	Sinoviectomia artroscopica dell'articolazione tibio-fibulare prossimale	81.47.21↔	Condroabrasione del ginocchio, chirurgica a cielo aperto
80.76.20↔	Sinoviectomia a cielo aperto dell'articolazione del ginocchio	81.47.22↔	Condroabrasione del ginocchio, per via artroscopica
80.76.21↔	Sinoviectomia a cielo aperto dell'articolazione tibio-fibulare prossimale	81.47.23↔	Perforazione subcondrale del ginocchio, chirurgica a cielo aperto
80.76.99↔	Sinoviectomia del ginocchio, altro	81.47.24↔	Perforazione subcondrale del ginocchio, per via artroscopica
80.86.00↔	Altra asportazione o distruzione locale di lesione dell'articolazione del ginocchio, NAS	81.47.25↔	Perforazione subcondrale del ginocchio con inserzione di impianto acellulare, per via artroscopica
80.86.10↔	Asportazione o distruzione locale di lesione dell'articolazione del ginocchio per via artroscopica	81.47.26↔	Impianto di sostituto cartilagineo metallico personalizzato nel ginocchio
80.86.11↔	Sbrigliamento dell'articolazione del ginocchio	81.47.27↔	Atroplastica di resezione del ginocchio
80.86.12↔	Asportazione di cisti dell'articolazione del ginocchio	81.47.28↔	Perforazione subcondrale dell'articolazione del ginocchio con inserzione di impianto acellulare, chirurgica a cielo aperto
80.86.13↔	Asportazione di cisti meniscale del ginocchio	81.47.2a↔	Impianto di sostituto cartilagineo metallico non personalizzato nel ginocchio
80.86.99↔	Altra asportazione o distruzione locale di lesione dell'articolazione del ginocchio, altro	81.47.30↔	Altra rifissazione e sutura dell'apparato capsulo-legamentoso del ginocchio
81.42↔	Riparazione del ginocchio five-in-one	81.47.31↔	Altra legamentoplastica del ginocchio, chirurgica a cielo aperto
81.43↔	Riparazione della triade del ginocchio	81.47.40↔	Altra riparazione del ginocchio, Rotula e apparato di sostegno
81.44.00↔	Stabilizzazione della rotula, NAS	81.47.50↔	Innesto cartilagineo con procedura OATS (sistema di transfer osteoarticolare), mosaico-plastica, chirurgica a cielo aperto
81.44.10↔	Stabilizzazione della rotula, Sezione del retinacolo, laterale	81.47.51↔	Innesto cartilagineo con procedura OATS (sistema di transfer osteoarticolare), mosaico-plastica, per via artroscopica
81.44.11↔	Stabilizzazione della rotula, Sezione del retinacolo, laterale con intervento di riallineamento	81.47.60↔	Plastica della troclea femorale con artrotomia, osteotomia del femore distale con o senza spongioplastica subcondrale
81.44.12↔	Stabilizzazione della rotula, Trasposizione dell'inserzione del tendine rotuleo	81.47.90↔	Altra riparazione del ginocchio, per via artroscopica
81.44.13↔	Stabilizzazione della rotula, Trasposizione dell'inserzione del tendine rotuleo con innesto osseo	81.47.99↔	Altra riparazione del ginocchio, altro
81.44.14↔	Stabilizzazione della rotula con plastica MPFL (legamento patello-femorale mediale)	81.95.00↔	Sutura della capsula o del legamento in altra parte dell'arto inferiore, NAS
81.44.99↔	Stabilizzazione della rotula, altro	81.95.10↔	Sutura della capsula o del legamento in altra parte dell'arto inferiore, Sutura del legamento crociato anteriore del ginocchio, per via artroscopica
81.45.00↔	Altra riparazione dei legamenti crociati del ginocchio, NAS	81.95.11↔	Sutura della capsula o del legamento in altra parte dell'arto inferiore, Sutura del legamento crociato anteriore del ginocchio, chirurgica a cielo aperto
81.45.10↔	Ricostruzione del crociato anteriore con tendine rotuleo autologo, per via artroscopica	81.95.12↔	Sutura della capsula o del legamento in altra parte dell'arto inferiore, Sutura del legamento crociato posteriore del ginocchio, per via artroscopica
81.45.11↔	Ricostruzione del crociato posteriore con tendine rotuleo autologo, per via artroscopica	81.95.13↔	Sutura della capsula o del legamento in altra parte dell'arto inferiore, Sutura del legamento crociato posteriore del ginocchio, chirurgica a cielo aperto
81.45.12↔	Ricostruzione del crociato anteriore con tendine semitendinoso e/o gracile, per via artroscopica	81.95.14↔	Sutura della capsula o del legamento in altra parte dell'arto inferiore, Sutura dell'apparato capsulo-legamentoso mediale con intervento sul menisco, per via artroscopica
81.45.13↔	Ricostruzione del crociato posteriore con tendine semitendinoso e/o gracile, per via artroscopica	81.95.15↔	Sutura della capsula o del legamento in altra parte dell'arto inferiore, Sutura dell'apparato capsulo-legamentoso mediale con intervento sul menisco, chirurgica a cielo aperto
81.45.14↔	Ricostruzione del crociato anteriore con legamento e rinforzo alloplastico, per via artroscopica		
81.45.19↔	Altra riparazione dei legamenti crociati del ginocchio, per via artroscopica		
81.45.20↔	Ricostruzione del crociato anteriore con tendine rotuleo autologo, chirurgica a cielo aperto		
81.45.21↔	Ricostruzione del crociato posteriore con tendine rotuleo autologo, chirurgica a cielo aperto		

81.95.16↔	Sutura della capsula o del legamento in altra parte dell'arto inferiore, Sutura dell'apparato capsulo-legamentoso laterale, per via artroscopica	81.99.2b↔	Revisione chirurgica a cielo aperto di articolazione, Articolazione tibio-fibulare prossimale
81.95.17↔	Sutura della capsula o del legamento in altra parte dell'arto inferiore, Sutura dell'apparato capsulo-legamentoso laterale, chirurgica a cielo aperto	81.99.34↔	Interventi artroscopici sulla cartilagine articolare, Gomito
81.95.18↔	Sutura della capsula o del legamento in altra parte dell'arto inferiore, Sutura dell'apparato capsulo-legamentoso dorsale, chirurgica a cielo aperto	81.99.3a↔	Interventi artroscopici sulla cartilagine articolare e sui menischi, Articolazione del ginocchio
81.95.99↔	Sutura della capsula o del legamento in altra parte dell'arto inferiore, altro	81.99.3b↔	Interventi artroscopici sulla cartilagine articolare, Articolazione tibio-fibulare prossimale
81.96.93↔	Altri interventi di riparazione e plastica articolare, Impianto/rimozione di menisco di collagene	81.99.4a↔	Interventi chirurgici a cielo aperto sulla cartilagine articolare e sui menischi, Articolazione del ginocchio
81.96.94↔	Altri interventi di riparazione e plastica articolare, Impianto/rimozione di menisco di collagene, per via artroscopica	81.99.4b↔	Interventi chirurgici a cielo aperto sulla cartilagine articolare, Articolazione tibio-fibulare prossimale
81.99.14↔	Revisione artroscopica di articolazione, Gomito	81.99.54↔	Artrorisi e fissazione temporanea di articolazione, Gomito
81.99.1a↔	Revisione artroscopica di articolazione, Articolazione del ginocchio	81.99.5a↔	Artrorisi e fissazione temporanea di articolazione, Articolazione del ginocchio
81.99.1b↔	Revisione artroscopica di articolazione, Articolazione tibio-fibulare prossimale	81.99.5b↔	Artrorisi e fissazione temporanea di articolazione, Articolazione tibio-fibulare prossimale
81.99.24↔	Revisione chirurgica a cielo aperto di articolazione, Gomito	81.99.82↔	Altri interventi artroscopici sulle strutture articolari, Articolazione del ginocchio
81.99.2a↔	Revisione chirurgica a cielo aperto di articolazione, Articolazione del ginocchio	81.99.95↔	Altri interventi chirurgici a cielo aperto sulle strutture articolari, Articolazione radio-ulnare prossimale
		81.99.9a↔	Altri interventi chirurgici a cielo aperto sulle strutture articolari, Articolazione tibio-fibulare prossimale

Procedura I30-2

78.05.10↔	Innesto osseo del femore, con peduncolo vascolare e anastomosi microvascolare	79.36.70↔	Riduzione aperta di frattura semplice della fibula distale, con fissazione interna con staffe (di Blount)
78.05.11↔	Innesto osseo del femore, con peduncolo vascolare senza anastomosi microvascolare	79.36.71↔	Riduzione aperta di frattura semplice della fibula distale, con fissazione interna con placca
78.05.12↔	Innesto osseo del femore, allogeneo	79.36.72↔	Riduzione aperta di frattura semplice della fibula distale, con altra fissazione interna
78.05.13↔	Innesto osteocondrale del femore	79.36.73↔	Riduzione aperta di frattura pluriframmentaria della fibula distale, con fissazione interna
78.06.20↔	Innesto osseo della rotula, Trasposizione, con peduncolo vascolare senza anastomosi microvascolare	79.36.99↔	Riduzione aperta di frattura di tibia e fibula, con fissazione interna, altro
79.36.00↔	Riduzione aperta di frattura di tibia e fibula, con fissazione interna, NAS	81.42↔	Riparazione del ginocchio five-in-one
79.36.10↔	Riduzione aperta di frattura semplice della tibia prossimale, con fissazione interna con staffe (di Blount) o chiodo endomidollare	81.43↔	Riparazione della triade del ginocchio
79.36.11↔	Riduzione aperta di frattura semplice della tibia prossimale, con fissazione interna con vite	81.45.00↔	Altra riparazione dei legamenti crociati del ginocchio, NAS
79.36.12↔	Riduzione aperta di frattura semplice della tibia prossimale, con altra fissazione interna	81.45.10↔	Ricostruzione del crociato anteriore con tendine rotuleo autologo, per via artroscopica
79.36.13↔	Riduzione aperta di frattura pluriframmentaria della tibia prossimale, con fissazione interna con staffe (di Blount)	81.45.11↔	Ricostruzione del crociato posteriore con tendine rotuleo autologo, per via artroscopica
79.36.14↔	Riduzione aperta di frattura pluriframmentaria della tibia prossimale, con altra fissazione interna	81.45.12↔	Ricostruzione del crociato anteriore con tendine semitendinoso e/o gracile, per via artroscopica
79.36.20↔	Riduzione aperta di frattura semplice del corpo della tibia, con fissazione interna	81.45.13↔	Ricostruzione del crociato posteriore con tendine semitendinoso e/o gracile, per via artroscopica
79.36.30↔	Riduzione aperta di frattura semplice della tibia distale, con fissazione interna con chiodo endomidollare o placca a stabilità angolare	81.45.14↔	Ricostruzione del crociato anteriore con legamento e rinforzo alloplastico, per via artroscopica
79.36.31↔	Riduzione aperta di frattura semplice della tibia distale, con fissazione interna con altra placca	81.45.19↔	Altra riparazione dei legamenti crociati del ginocchio, per via artroscopica
79.36.32↔	Riduzione aperta di frattura semplice della tibia distale, con altra fissazione interna	81.45.20↔	Ricostruzione del crociato anteriore con tendine rotuleo autologo, chirurgica a cielo aperto
79.36.40↔	Riduzione aperta di frattura pluriframmentaria di altre parti della tibia, con fissazione interna	81.45.21↔	Ricostruzione del crociato posteriore con tendine rotuleo autologo, chirurgica a cielo aperto
79.36.50↔	Riduzione aperta di frattura semplice della fibula prossimale, con fissazione interna	81.45.22↔	Ricostruzione del crociato anteriore con tendine semitendinoso e/o gracile, chirurgica a cielo aperto
79.36.51↔	Riduzione aperta di frattura pluriframmentaria della fibula prossimale, con fissazione interna	81.45.23↔	Ricostruzione del crociato posteriore con tendine semitendinoso e/o gracile, chirurgica a cielo aperto
79.36.60↔	Riduzione aperta di frattura semplice della diafisi della fibula, con fissazione interna con chiodo endomidollare	81.45.24↔	Ricostruzione del crociato anteriore con legamento e rinforzo alloplastico, chirurgica a cielo aperto
79.36.61↔	Riduzione aperta di frattura semplice della diafisi della fibula, con altra fissazione interna	81.45.29↔	Altra riparazione dei legamenti crociati del ginocchio, chirurgica a cielo aperto
79.36.62↔	Riduzione aperta di frattura pluriframmentaria della diafisi della fibula, con fissazione interna con placca (con stabilità angolare)	81.45.99↔	Altra riparazione dei legamenti crociati del ginocchio, altro
79.36.63↔	Riduzione aperta di frattura pluriframmentaria della diafisi della fibula, con altra fissazione interna	81.96.93↔	Altri interventi di riparazione e plastica articolare, Impianto/rimozione di menisco di collagene
		81.96.94↔	Altri interventi di riparazione e plastica articolare, Impianto/rimozione di menisco di collagene, per via artroscopica

ADRG I31**Interventi multipli complessi su gomito e avambraccio o distrazione transarticolare dei tessuti molli per anomalie congenite della mano**

Almeno due Procedure nella tabella I31-1 o Beidseitige Prozedur nella tabella I31-2 o Procedura nella tabella I31-3

DRG I31Z**Interventi multipli complessi sul gomito e avambraccio o distrazione transarticolare dei tessuti molli per anomalie congenite della mano****Procedura I31-1**

- 77.23↔ Osteotomia cuneiforme del radio e dell'ulna
 77.33.00↔ Altra sezione del radio e dell'ulna, NAS
 77.33.10↔ Corticotomia per osteogenesi distrattiva del radio e dell'ulna
 77.33.20↔ Altra sezione del radio e dell'ulna, Sezione dell'ulna (corpo e distale)
 77.33.99↔ Altra sezione del radio e dell'ulna, altro
 77.69.12↔ Asportazione locale di lesione o tessuto delle ossa pelviche
 77.69.22↔ Sbrigliamento delle ossa pelviche
 77.83↔ Altra osteotomia parziale del radio e dell'ulna
 77.93↔ Osteotomia totale del radio e dell'ulna
 78.03.10↔ Innesto osseo del radio e dell'ulna, con peduncolo vascolare e anastomosi microvascolare
 78.03.11↔ Innesto osseo del radio e dell'ulna, con peduncolo vascolare senza anastomosi microvascolare
 78.03.12↔ Innesto osseo del radio e dell'ulna, allogenic
 78.03.13↔ Innesto osteocondrale del radio e dell'ulna
 78.13.00↔ Applicazione di fissatore esterno del radio (Incl. Riduzione di frattura), NAS
 78.13.10↔ Riduzione chiusa di frattura del radio distale con fissatore esterno
 78.13.11↔ Riduzione chiusa di altra frattura del radio con fissatore esterno
 78.13.12↔ Riduzione aperta di frattura del radio distale con fissatore esterno
 78.13.13↔ Riduzione aperta di altra frattura del radio con fissatore esterno
 78.13.20↔ Riduzione chiusa di frattura dell'ulna con fissatore esterno
 78.13.99↔ Applicazione di fissatore esterno del radio (Incl. Riduzione di frattura), altro
 78.23.00↔ Accorciamento di radio e ulna, NAS
 78.23.10↔ Epifisiodesi temporanea di radio e ulna
 78.23.11↔ Epifisiodesi permanente di radio e ulna
 78.23.12↔ Epifisiolisi terapeutica di radio e ulna
 78.23.99↔ Accorciamento di radio e ulna, altro
 78.29.30↔ Epifisiodesi temporanea di ossa pelviche
 78.29.31↔ Epifisiodesi permanente di ossa pelviche
 78.29.32↔ Epifisiolisi terapeutica di ossa pelviche
 78.29.39↔ Altro accorciamento di ossa pelviche
 78.43↔ Altri interventi di riparazione o plastica su radio e ulna
 78.49.12↔ Altri interventi di riparazione o plastica sulle ossa pelviche
 78.53.00↔ Fissazione interna del radio e dell'ulna senza riduzione di frattura, NAS
 78.53.10↔ Revisione senza sostituzione di materiale di osteosintesi del radio
 78.53.20↔ Revisione senza sostituzione di materiale di osteosintesi dell'ulna
 78.53.99↔ Fissazione interna del radio e dell'ulna senza riduzione di frattura, altro
 78.93↔ Inserzione di stimolatore di crescita ossea su radio e ulna
 79.22.00↔ Riduzione aperta di frattura del radio e dell'ulna, senza fissazione interna, NAS
 79.22.10↔ Riduzione aperta di frattura del radio distale, senza fissazione interna
 79.22.19↔ Riduzione aperta di altra frattura del radio, senza fissazione interna
 79.22.20↔ Riduzione aperta di frattura dell'ulna, senza fissazione interna
 79.22.99↔ Riduzione aperta di frattura del radio e dell'ulna, senza fissazione interna, altro
 79.32.00↔ Riduzione aperta di frattura del radio e dell'ulna, con fissazione interna, NAS
 79.32.10↔ Riduzione aperta di frattura del radio distale, con fissazione interna
 79.32.19↔ Riduzione aperta di altra frattura del radio, con fissazione interna
 79.32.29↔ Riduzione aperta di frattura dell'ulna, con fissazione interna
 79.32.99↔ Riduzione aperta di frattura del radio e dell'ulna, con fissazione interna, altro
 79.52.00↔ Riduzione aperta di epifisiolisi del radio e dell'ulna, NAS
 79.52.10↔ Riduzione aperta di epifisiolisi del radio distale
 79.52.20↔ Riduzione aperta di altra epifisiolisi del radio e dell'ulna
 79.52.99↔ Riduzione aperta di epifisiolisi del radio e dell'ulna, altro
 79.62↔ Sbrigliamento di frattura esposta di radio e ulna
 79.82↔ Riduzione aperta di lussazione del gomito
 80.12.00↔ Altra artrotomia del gomito, NAS
 80.12.10↔ Artrotomia artroscopica del gomito, lavaggio articolare con drenaggio
 80.12.11↔ Artrotomia artroscopica del gomito, asportazione di corpo libero intra-articolare
 80.12.12↔ Artrotomia artroscopica del gomito, impianto o rimozione di sistema di somministrazione farmacologica
 80.12.20↔ Artrotomia del gomito, Lavaggio articolare con drenaggio
 80.12.21↔ Artrotomia del gomito, Asportazione di corpo libero intra-articolare
 80.12.99↔ Altra artrotomia del gomito, altro
 80.42↔ Incisione di capsula articolare, legamenti o cartilagine del gomito
 80.72.00↔ Sinoviectomia del gomito, NAS
 80.72.10↔ Sinoviectomia artroscopica del gomito
 80.72.20↔ Sinoviectomia a cielo aperto del gomito
 80.72.99↔ Sinoviectomia del gomito, altro
 81.24↔ Artrodesi del gomito
 81.85.00↔ Altra riparazione del gomito, NAS
 81.85.10↔ Rifissazione di frammento osteocondrale del gomito, per via artroscopica
 81.85.11↔ Rifissazione di frammento osteocondrale del gomito, chirurgica a cielo aperto
 81.85.14↔ Innesto di cartilagine e impianto del gomito di colture tissutali prodotte in vitro, per via artroscopica
 81.85.15↔ Innesto di cartilagine e impianto del gomito di colture tissutali prodotte in vitro, chirurgica a cielo aperto
 81.85.18↔ Perforazione subcondrale del gomito, per via artroscopica
 81.85.19↔ Perforazione subcondrale del gomito, chirurgica a cielo aperto
 81.85.20↔ Perforazione subcondrale del gomito con inserzione di impianto acellulare, per via artroscopica
 81.85.21↔ Artroplastica di resezione del gomito
 81.85.30↔ Sostituzione con protesi della superficie articolare distale dell'omero
 81.85.99↔ Altra riparazione del gomito, altro
 81.96.2d↔ Altra riparazione articolare, polso, protesi della testa dell'ulna
 81.99.14↔ Revisione artroscopica di articolazione, Gomito
 81.99.24↔ Revisione chirurgica a cielo aperto di articolazione, Gomito
 81.99.34↔ Interventi artroscopici sulla cartilagine articolare, Gomito
 81.99.44↔ Interventi chirurgici a cielo aperto sulla cartilagine articolare, Gomito
 81.99.54↔ Artrorisi e fissazione temporanea di articolazione, Gomito
 81.99.94↔ Altri interventi chirurgici a cielo aperto sulle strutture articolari, Gomito
 81.99.95↔ Altri interventi chirurgici a cielo aperto sulle strutture articolari, Articolazione radio-ulnare prossimale
 83.83↔ Ricostruzione di puleggia tendinea

Procedura I31-2

- 77.23↔ Osteotomia cuneiforme del radio e dell'ulna
77.33.00↔ Altra sezione del radio e dell'ulna, NAS
77.33.10↔ Corticotomia per osteogenesi distrattiva del radio e dell'ulna
77.33.20↔ Altra sezione del radio e dell'ulna, Sezione dell'ulna (corpo e distale)
77.33.99↔ Altra sezione del radio e dell'ulna, altro
77.63.00↔ Asportazione locale di lesione o tessuto di radio e ulna, NAS
77.63.20↔ Sbrigliamento di radio e ulna
77.63.99↔ Asportazione locale di lesione o tessuto di radio e ulna, altro
77.83↔ Altra osteotomia parziale del radio e dell'ulna
77.93↔ Osteotomia totale del radio e dell'ulna
78.03.10↔ Innesto osseo del radio e dell'ulna, con peduncolo vascolare e anastomosi microvascolare
78.03.11↔ Innesto osseo del radio e dell'ulna, con peduncolo vascolare senza anastomosi microvascolare
78.03.12↔ Innesto osseo del radio e dell'ulna, allogenic
78.03.13↔ Innesto osteocondrale del radio e dell'ulna
78.13.00↔ Applicazione di fissatore esterno del radio (Incl. Riduzione di frattura), NAS
78.13.10↔ Riduzione chiusa di frattura del radio distale con fissatore esterno
78.13.11↔ Riduzione chiusa di altra frattura del radio con fissatore esterno
78.13.12↔ Riduzione aperta di frattura del radio distale con fissatore esterno
78.13.13↔ Riduzione aperta di altra frattura del radio con fissatore esterno
78.13.20↔ Riduzione chiusa di frattura dell'ulna con fissatore esterno
78.13.99↔ Applicazione di fissatore esterno del radio (Incl. Riduzione di frattura), altro
78.23.00↔ Accorciamento di radio e ulna, NAS
78.23.10↔ Epifisiodesi temporanea di radio e ulna
78.23.11↔ Epifisiodesi permanente di radio e ulna
78.23.12↔ Epifisiolisi terapeutica di radio e ulna
78.23.99↔ Accorciamento di radio e ulna, altro
78.43↔ Altri interventi di riparazione o plastica su radio e ulna
78.53.00↔ Fissazione interna del radio e dell'ulna senza riduzione di frattura, NAS
78.53.10↔ Revisione senza sostituzione di materiale di osteosintesi del radio
78.53.20↔ Revisione senza sostituzione di materiale di osteosintesi dell'ulna
78.53.99↔ Fissazione interna del radio e dell'ulna senza riduzione di frattura, altro
79.12.00↔ Riduzione chiusa di frattura di radio e ulna, con fissazione interna, NAS
79.12.10↔ Riduzione chiusa di frattura del radio distale, con fissazione interna con filo o cerchiaggio dinamico
79.12.11↔ Riduzione chiusa di frattura del radio distale, con fissazione interna con filo endomidollare
79.12.12↔ Riduzione chiusa di frattura del radio distale, con fissazione interna con chiodo endomidollare
79.12.13↔ Riduzione chiusa di frattura del radio distale mediante fissazione interna con tecnica mini-invasiva con palloncino
79.12.19↔ Riduzione chiusa di frattura del radio distale, con altra fissazione interna (es. vite, placca)
79.12.20↔ Riduzione chiusa di altra frattura del radio con filo o cerchiaggio dinamico
79.12.21↔ Riduzione chiusa di altra frattura del radio, con fissazione interna con filo endomidollare
79.12.22↔ Riduzione chiusa di altra frattura del radio, con fissazione interna con chiodo endomidollare
79.12.23↔ Riduzione chiusa di altra frattura del radio mediante fissazione interna con tecnica mini-invasiva con palloncino
79.12.29↔ Riduzione chiusa di altra frattura del radio, con altra fissazione interna (es. vite, placca)
79.12.30↔ Riduzione chiusa di frattura dell'ulna, con fissazione interna con filo o cerchiaggio dinamico
79.12.31↔ Riduzione chiusa di frattura dell'ulna, con fissazione interna con filo endomidollare
79.12.32↔ Riduzione chiusa di frattura dell'ulna, con fissazione interna con chiodo endomidollare
79.12.39↔ Riduzione chiusa di frattura dell'ulna, con altra fissazione interna (es. vite, placca)
79.12.99↔ Riduzione chiusa di frattura di radio e ulna, con fissazione interna, altro
79.22.00↔ Riduzione aperta di frattura del radio e dell'ulna, senza fissazione interna, NAS
79.22.10↔ Riduzione aperta di frattura del radio distale, senza fissazione interna
79.22.19↔ Riduzione aperta di altra frattura del radio, senza fissazione interna
79.22.20↔ Riduzione aperta di frattura dell'ulna, senza fissazione interna
79.22.99↔ Riduzione aperta di frattura del radio e dell'ulna, senza fissazione interna, altro
79.32.00↔ Riduzione aperta di frattura del radio e dell'ulna, con fissazione interna, NAS
79.32.10↔ Riduzione aperta di frattura del radio distale, con fissazione interna
79.32.19↔ Riduzione aperta di altra frattura del radio, con fissazione interna
79.32.29↔ Riduzione aperta di frattura dell'ulna, con fissazione interna
79.32.99↔ Riduzione aperta di frattura del radio e dell'ulna, con fissazione interna, altro
79.52.00↔ Riduzione aperta di epifisiolisi del radio e dell'ulna, NAS
79.52.10↔ Riduzione aperta di epifisiolisi del radio distale
79.52.20↔ Riduzione aperta di altra epifisiolisi del radio e dell'ulna
79.52.99↔ Riduzione aperta di epifisiolisi del radio e dell'ulna, altro
79.62↔ Sbrigliamento di frattura esposta di radio e ulna
79.82↔ Riduzione aperta di lussazione del gomito
79.92↔ Interventi non specificati su lesione dell'ulna e del radio
80.12.00↔ Altra artrotomia del gomito, NAS
80.12.10↔ Artrotomia artroscopica del gomito, lavaggio articolare con drenaggio
80.12.11↔ Artrotomia artroscopica del gomito, asportazione di corpo libero intra-articolare
80.12.12↔ Artrotomia artroscopica del gomito, impianto o rimozione di sistema di somministrazione farmacologica
80.12.20↔ Artrotomia del gomito, Lavaggio articolare con drenaggio
80.12.21↔ Artrotomia del gomito, Asportazione di corpo libero intra-articolare
80.12.99↔ Altra artrotomia del gomito, altro
80.42↔ Incisione di capsula articolare, legamenti o cartilagine del gomito
80.72.00↔ Sinoviectomia del gomito, NAS
80.72.10↔ Sinoviectomia artroscopica del gomito
80.72.20↔ Sinoviectomia a cielo aperto del gomito
80.72.99↔ Sinoviectomia del gomito, altro
81.24↔ Artrodesi del gomito
81.84↔ Sostituzione totale del gomito
81.85.00↔ Altra riparazione del gomito, NAS
81.85.10↔ Rifissazione di frammento osteocondrale del gomito, per via artroscopica
81.85.11↔ Rifissazione di frammento osteocondrale del gomito, chirurgica a cielo aperto
81.85.14↔ Innesto di cartilagine e impianto del gomito di colture tissutali prodotte in vitro, per via artroscopica
81.85.15↔ Innesto di cartilagine e impianto del gomito di colture tissutali prodotte in vitro, chirurgica a cielo aperto
81.85.18↔ Perforazione subcondrale del gomito, per via artroscopica
81.85.19↔ Perforazione subcondrale del gomito, chirurgica a cielo aperto
81.85.20↔ Perforazione subcondrale del gomito con inserzione di impianto acellulare, per via artroscopica
81.85.21↔ Artroplastica di resezione del gomito
81.85.30↔ Sostituzione con protesi della superficie articolare distale dell'omero
81.85.99↔ Altra riparazione del gomito, altro
81.96.2d↔ Altra riparazione articolare, polso, protesi della testa dell'ulna
81.99.14↔ Revisione artroscopica di articolazione, Gomito
83.83↔ Ricostruzione di puleggia tendinea

Procedura I31-3

82.82↔ Riparazione di schisi della mano

ADRG I32**Interventi su polso e mano**

Diagnosi principale nella tabella I32-1 e almeno una Procedura nella tabella I32-3 o almeno una Procedura nella tabella I32-4

DRG I32A**Interventi su polso e mano con intervento complesso o moderatamente complesso in più tempi**

(Almeno una Procedura nella tabella I32-5 o ogni Procedura nella Tabella I32-6 eccetto I32-7) e almeno due Trattamenti, che sono temporalmente distanti di almeno un giorno nella [almeno due Procedure nella tabella I32-8]

DRG I32B**Interventi su polso e mano senza intervento in più tempi, con intervento complesso o moderatamente complesso, età < 6 anni**

(Almeno una Procedura nella tabella I32-5 o ogni Procedura nella Tabella I32-6 eccetto I32-7) e Età < 6 anni

DRG I32C**Interventi su polso e mano senza intervento in più tempi, con intervento complesso o moderatamente complesso, con intervento complicante o per anomalia congenita della mano, età > 5 anni**

(Almeno una Procedura nella tabella I32-5 o ogni Procedura nella Tabella I32-6 eccetto I32-7) e (Procedura nella tabella I32-9 o Diagnosi nella tabella I32-2)

DRG I32D**Interventi su polso e mano senza intervento in più tempi, senza intervento complesso, senza intervento complicante, eccetto che per anomalia congenita della mano, con intervento moderatamente complesso, età > 5 anni**

Almeno una Procedura nella tabella I32-5 o ogni Procedura nella Tabella I32-6 eccetto I32-7

DRG I32E**Interventi su polso e mano senza interventi complessi o moderatamente complessi****Diagnosi principale I32-1**

C40.1	Tumore Maligno: Ossa corte dell'arto superiore	M13.14	Monoartrite non classificata altrove: mano
C47.1	Tumore Maligno: Nervi periferici dell'arto superiore, inclusa la spalla	M13.84	Altre artriti specificate: mano
C49.1	Tumore Maligno: Tessuto connettivo e tessuti molli dell'arto superiore, inclusa la spalla	M13.94	Artrite non specificata: mano
D16.1	Tumore benigno: Ossa corte dell'arto superiore	M18.0	Artrosi primaria della prima articolazione carpometacarpica bilaterale (rizartrosi)
D21.1	Tumore benigno: Connettivo ed altri tessuti molli dell'arto superiore, inclusa la spalla	M18.1	Altra artrosi primaria della prima articolazione carpometacarpica
M00.04	Artrite e poliartrite stafilococcica: mano	M18.2	Artrosi post-traumatica bilaterale della prima articolazione carpometacarpica
M00.14	Artrite e poliartrite pneumococcica: mano	M18.3	Altra artrosi post-traumatica della prima articolazione carpometacarpica
M00.24	Altre artriti e poliartriti streptococciche: mano	M18.4	Altra artrosi secondaria bilaterale della prima articolazione carpometacarpica
M00.84	Artrite e poliartrite da altri batteri specificati: mano	M18.5	Altra artrosi secondaria della prima articolazione carpometacarpica
M00.94	Artrite piogenica non specificata: mano	M18.9	Artrosi, non specificata, della prima articolazione carpometacarpica
M02.04	Artropatia successiva a bypass intestinale: mano	M20.0	Deformità di uno o più dita della mano
M02.14	Artropatia post-dissenterica: mano	M21.84	Altre deformità acquisite degli arti specificate: mano
M02.24	Artropatia post-vaccinale: mano	M21.94	Deformità acquisita di arto non specificata: mano
M02.34	Malattia di Reiter: mano	M24.04	Corpo libero endoarticolare: mano
M02.84	Altre artropatie reattive: mano	M24.14	Altri disturbi delle cartilagini articolari: mano
M02.94	Artropatia reattiva non specificata: mano	M24.34	Lussazione e sublussazione patologiche di articolazione non classificata altrove: mano
M11.04	Malattia da deposito di cristalli di idrossiapatite: mano	M24.44	Lussazione e sublussazione recidivanti di articolazione: mano
M11.14	Condrococalcinosi familiare: mano	M24.54	Contrattura articolare: mano
M11.24	Altra condrococalcinosi: mano	M24.64	Anchilosi articolare: mano
M11.84	Altra artropatia, specificata, da microcristalli: mano	M24.84	Altre specifiche lesioni articolari non classificate altrove: mano
M11.94	Artropatia da microcristalli non specificata: mano	M24.94	Lesione articolare non specificata: mano
M12.14	Malattia di Kaschin-Beck: mano	M25.04	Emartrosi: mano
M12.24	Sinovite villonodulare (pigmentata): mano	M25.14	Fistola articolare: mano
M12.34	Reumatismo palindromico: mano		
M12.44	Idrartrosi intermittente: mano		
M12.54	Artropatia traumatica: mano		
M12.84	Altre artropatie specificate non classificate altrove: mano		

M25.24	Iperlassità articolare: mano	S56.3	Traumatismo di muscoli o di tendini estensori o abduttori del pollice a livello dell'avambraccio
M25.34	Altra instabilità articolare: mano	S56.4	Traumatismo di muscoli e di tendini estensori di altre(o) dita(o) a livello dell'avambraccio
M25.44	Versamento articolare: mano	S62.20	Frattura del primo osso metacarpale: Parte non specificata
M25.54	Dolore articolare: mano	S62.21	Frattura del primo osso metacarpale: Base
M25.64	Rigidità articolare non classificata altrove: mano	S62.22	Frattura del primo osso metacarpale: Corpo
M25.74	Osteofitosi: mano	S62.23	Frattura del primo osso metacarpale: Collo
M25.84	Altri disturbi articolari specificati: mano	S62.24	Frattura del primo osso metacarpale: Testa
M25.94	Disturbo articolare non specificato: mano	S62.30	Frattura di altro osso metacarpale: Parte non specificata
M65.84	Altre sinoviti e tenosinoviti: mano	S62.31	Frattura di altro osso metacarpale: Base
M66.24	Rottura spontanea di tendini estensori: mano	S62.32	Frattura di altro osso metacarpale: Corpo
M66.30	Rottura spontanea di tendini flessori: Localizzazioni multiple	S62.33	Frattura di altro osso metacarpale: Collo
M66.34	Rottura spontanea di tendini flessori: mano	S62.34	Frattura di altro osso metacarpale: Testa
M72.0	Fibromatosi della fascia palmare [Dupuytren]	S62.4	Fratture multiple di ossa metacarpali
M86.04	Osteomielite acuta ematogena: mano	S62.50	Frattura del pollice: Parte non specificata
M86.14	Altra osteomielite acuta: mano	S62.51	Frattura del pollice: Falange prossimale
M86.24	Osteomielite subacuta: mano	S62.52	Frattura del pollice: Falange distale
M86.34	Osteomielite cronica multifocale: mano	S62.60	Frattura di altro dito della mano: Parte non specificata
M86.44	Osteomielite cronica con fistola: mano	S62.61	Frattura di altro dito della mano: Falange prossimale
M86.54	Altra osteomielite cronica ematogena: mano	S62.62	Frattura di altro dito della mano: Falange media
M86.64	Altra osteomielite cronica: mano	S62.63	Frattura di altro dito della mano: Falange distale
M86.84	Altra osteomielite: mano	S62.7	Fratture multiple delle dita della mano
M86.94	Osteomielite non specificata: mano	S62.8	Frattura di altre e non specificate parti del polso e della mano
M87.14	Osteonecrosi da farmaci: mano	S63.10	Lussazione di dito della mano: Parte non specificata
M87.24	Osteonecrosi da un trauma anteriore: mano	S63.11	Lussazione di dito della mano: (Articolazione) metacarpofalangea
M87.34	Altra osteonecrosi secondaria: mano	S63.12	Lussazione di dito della mano: (Articolazione) interfalangea
M87.84	Altra osteonecrosi: mano	S63.2	Lussazioni multiple di dita della mano
M87.94	Osteonecrosi non specificata: mano	S63.4	Rottura traumatica di legamento di dito della mano a livello della (e) articolazione(i) metacarpofalangea(e) e interfalangea(e)
M89.64	Osteopatia consecutiva a poliomielite: mano	S63.60	Distorsione e distrazione di dito(a) della mano: Parte non specificata
Q68.1	Deformazione congenita della mano	S63.61	Distorsione e distrazione di dito(a) della mano: (Articolazione) metacarpofalangea
Q69.0	Dito(a) della mano accessorio(e)	S63.62	Distorsione e distrazione di dito(a) della mano: (Articolazione) interfalangea
Q69.1	Pollice(i) accessorio(i)	S63.68	Distorsione e distrazione di dito(a) della mano: Altre parti
Q70.0	Fusione delle dita della mano	S63.7	Distorsione e distrazione di altre e non specificate parti della mano
Q70.1	Mano palmata	T87.0	Complicanze di reimpianto di (parte di) arto superiore
Q71.0	Assenza completa dell' arto(i) superiore(i)		
Q71.1	Assenza completa del braccio e dell' avambraccio con presenza di mano		
Q71.3	Assenza di mano o dito(a)		
Q71.6	Bidattilia [Mano a chele di aragosta]		
S56.0	Traumatismo di muscoli e di tendini flessori del pollice a livello dell'avambraccio		
S56.1	Traumatismo di muscoli e di tendini flessori di altre(o) dita(o) a livello dell'avambraccio		

Diagnosi I32-2

M84.14	Mancato consolidamento di frattura [pseudoartrosi]: mano	Q71.2	Assenza sia dell' avambraccio che della mano
M96.0	Pseudoartrosi dopo fusione o artrodesi	Q71.3	Assenza di mano o dito(a)
Q68.1	Deformazione congenita della mano	Q71.4	Raccorciamento longitudinale congenito del radio
Q70.0	Fusione delle dita della mano	Q71.5	Raccorciamento congenito longitudinale dell'ulna
Q70.1	Mano palmata	Q71.6	Bidattilia [Mano a chele di aragosta]
Q70.4	Polisindattilia	Q71.8	Altre malformazioni per difetto, dell' arto(i) superiore(i)
Q70.9	Sindattilia non specificata	Q71.9	Malformazione per difetto dell'arto superiore non specificata
Q71.0	Assenza completa dell' arto(i) superiore(i)		
Q71.1	Assenza completa del braccio e dell' avambraccio con presenza di mano		

Procedura I32-3

78.03.13↔	Innesto osteocondrale del radio e dell'ulna	82.89.16↔	Trasferimento di dito del piede per sostituire un dito della mano
81.28↔	Fusione interfalangea	82.89.99↔	Altri interventi di plastica sulla mano, altro
82.82↔	Riparazione di schisi della mano	83.82.10↔	Innesto di fascia, Testa e collo
82.89.10↔	Plastica delle guaine tendinee della mano	83.82.11↔	Innesto di fascia, Spalla e ascella
82.89.11↔	Rifissazione ossea di legamenti della mano, Carpo e metacarpo	83.82.12↔	Innesto di fascia, Braccio e gomito
82.89.12↔	Rifissazione ossea di legamenti di mano, altri legamenti della mano	83.82.13↔	Innesto di fascia, Avambraccio
82.89.13↔	Distrazione transarticolare dei tessuti molli per anomalie congenite della mano	83.82.14↔	Innesto di fascia, Parete toracica, addome e dorso
82.89.14↔	Radializzazione per anomalie congenite della mano	83.82.15↔	Innesto di fascia, Regione inguinale e genitale e natiche
82.89.15↔	Resezione di briglie con ricostruzione plastica per anomalie congenite della mano	83.82.16↔	Innesto di fascia, Estremità inferiore
		83.82.19↔	Innesto di fascia, Altra localizzazione
		83.82.20↔	Innesto di lembo muscolare o fasciale locale, Testa e collo
		83.82.21↔	Innesto di lembo muscolare o fasciale locale, Spalla e ascella

83.82.22↔	Innesto di lembo muscolare o fasciale locale, Braccio e gomito	86.63.25↔	Ampio innesto di cute a tutto spessore nella parete toracica, addome e dorso
83.82.23↔	Innesto di lembo muscolare o fasciale locale, Avambraccio	86.63.26↔	Ampio innesto di cute a tutto spessore nella regione inguinale e genitale
83.82.24↔	Innesto di lembo muscolare o fasciale locale, Parete toracica, addome e dorso	86.63.27↔	Ampio innesto di cute a tutto spessore nelle natiche
83.82.25↔	Innesto di lembo muscolare o fasciale locale, Regione inguinale e genitale e natiche	86.63.28↔	Ampio innesto di cute a tutto spessore nella coscia e gamba
83.82.26↔	Innesto di lembo muscolare o fasciale locale, Estremità inferiore	86.63.29↔	Ampio innesto di cute a tutto spessore in altra sede
83.82.29↔	Innesto di lembo muscolare o fasciale locale, Altra localizzazione	86.63.2a↔	Ampio innesto di cute a tutto spessore nel piede
83.82.30↔	Innesto di lembo osteomiocutaneo o osteofasciocutaneo, Testa e collo	86.63.99↔	Innesto di cute a tutto spessore in altre sedi, altro
83.82.31↔	Innesto di lembo osteomiocutaneo o osteofasciocutaneo, Spalla e ascella	86.65.10↔	Piccolo eteroinnesto di cute nel capo
83.82.32↔	Innesto di lembo osteomiocutaneo o osteofasciocutaneo, Braccio e gomito	86.65.11↔	Piccolo eteroinnesto di cute nel collo
83.82.33↔	Innesto di lembo osteomiocutaneo o osteofasciocutaneo, Avambraccio	86.65.12↔	Piccolo eteroinnesto di cute nella spalla e braccio
83.82.34↔	Innesto di lembo osteomiocutaneo o osteofasciocutaneo, Parete toracica, addome e dorso	86.65.13↔	Piccolo eteroinnesto di cute nell'avambraccio
83.82.35↔	Innesto di lembo osteomiocutaneo o osteofasciocutaneo, Regione inguinale e genitale e natiche	86.65.14↔	Piccolo eteroinnesto di cute nella mano
83.82.36↔	Innesto di lembo osteomiocutaneo o osteofasciocutaneo, Estremità inferiore	86.65.15↔	Piccolo eteroinnesto di cute nella parete toracica e nel dorso
83.82.39↔	Innesto di lembo osteomiocutaneo o osteofasciocutaneo, Altra localizzazione	86.65.16↔	Piccolo eteroinnesto di cute nella regione addominale
83.82.40↔	Innesto di altro lembo con anastomosi microvascolare da muscolo o fascia, Testa e collo	86.65.17↔	Piccolo eteroinnesto di cute nelle estremità inferiore
83.82.41↔	Innesto di altro lembo con anastomosi microvascolare da muscolo o fascia, Spalla e ascella	86.65.19↔	Piccolo eteroinnesto di cute in altra sede
83.82.42↔	Innesto di altro lembo con anastomosi microvascolare da muscolo o fascia, Braccio e gomito	86.65.20↔	Ampio eteroinnesto di cute nel capo
83.82.43↔	Innesto di altro lembo con anastomosi microvascolare da muscolo o fascia, Avambraccio	86.65.21↔	Ampio eteroinnesto di cute nel collo
83.82.44↔	Innesto di altro lembo con anastomosi microvascolare da muscolo o fascia, Parete toracica, addome e dorso	86.65.22↔	Ampio eteroinnesto di cute nella spalla e nel braccio
83.82.45↔	Innesto di altro lembo con anastomosi microvascolare da muscolo o fascia, Regione inguinale e genitale e natiche	86.65.23↔	Ampio eteroinnesto di cute nell'avambraccio
83.82.46↔	Innesto di altro lembo con anastomosi microvascolare da muscolo o fascia, Estremità inferiore	86.65.24↔	Ampio eteroinnesto di cute nella mano
83.82.47↔	Innesto di altro lembo con anastomosi microvascolare da muscolo o fascia, Altra localizzazione	86.65.25↔	Ampio eteroinnesto di cute nella parete toracica e nel dorso
83.82.99↔	Innesto di muscoli o fasce, altro	86.65.26↔	Ampio eteroinnesto di cute nella regione addominale
84.20↔	Reimpianto di un'estremità, NAS	86.65.27↔	Ampio eteroinnesto di cute nelle estremità inferiore
84.21↔	Reimpianto del pollice della mano	86.65.29↔	Ampio eteroinnesto di cute in altra sede
84.22↔	Reimpianto di dita della mano (ad eccezione del pollice)	86.65.30↔	Innesto di cute suina
84.23.00↔	Reimpianto diavambraccio, polso o mano, NAS	86.65.40↔	Sostituzione permanente di pelle con materiale di sostituzione di derma-epidermide a due strati
84.23.10↔	Reimpianto diavambraccio	86.65.99↔	Eteroinnesto di cute, altro
84.23.12↔	Reimpianto del metacarpo	86.66.10↔	Piccolo omoinnesto di cute nel capo
84.23.13↔	Reimpianto del polso	86.66.11↔	Piccolo omoinnesto di cute nel collo
84.23.99↔	Reimpianto diavambraccio, polso o mano, altro	86.66.12↔	Piccolo omoinnesto di cute nella spalla e nel braccio
84.29↔	Reimpianto di un'estremità, altro	86.66.13↔	Piccolo omoinnesto di cute nell'avambraccio
86.62.10↔	Piccolo innesto cutaneo a spessore parziale nella mano	86.66.14↔	Piccolo omoinnesto di cute nella mano
86.62.20↔	Ampio innesto cutaneo a spessore parziale nella mano	86.66.15↔	Piccolo omoinnesto di cute nella parete toracica e nel dorso
86.62.99↔	Altro innesto di cute nella mano, altro	86.66.16↔	Piccolo omoinnesto di cute nella regione addominale
86.63.10↔	Piccolo innesto di cute a tutto spessore nel capo (eccetto labbra e bocca)	86.66.17↔	Piccolo omoinnesto di cute nelle estremità inferiore
86.63.11↔	Piccolo innesto di cute a tutto spessore nel collo	86.66.19↔	Piccolo omoinnesto di cute in altra sede
86.63.12↔	Piccolo innesto di cute a tutto spessore nella spalla e braccio	86.66.20↔	Ampio omoinnesto di cute nel capo
86.63.13↔	Piccolo innesto di cute a tutto spessore nell'avambraccio	86.66.21↔	Ampio omoinnesto di cute nel collo
86.63.15↔	Piccolo innesto di cute a tutto spessore nella parete toracica, addome e dorso	86.66.22↔	Ampio omoinnesto di cute nella spalla e nel braccio
86.63.16↔	Piccolo innesto di cute a tutto spessore nella regione inguinale e genitale	86.66.23↔	Ampio omoinnesto di cute nell'avambraccio
86.63.17↔	Piccolo innesto di cute a tutto spessore nelle natiche	86.66.24↔	Ampio omoinnesto di cute nella mano
86.63.18↔	Piccolo innesto di cute a tutto spessore nella coscia e gamba	86.66.25↔	Ampio omoinnesto di cute nella parete toracica e nel dorso
86.63.19↔	Piccolo innesto di cute a tutto spessore in altra sede	86.66.26↔	Ampio omoinnesto di cute nella regione addominale
86.63.1a↔	Piccolo innesto di cute a tutto spessore nel piede	86.66.27↔	Ampio omoinnesto di cute nelle estremità inferiore
86.63.20↔	Ampio innesto di cute a tutto spessore nel capo (eccetto labbra e bocca)	86.66.29↔	Ampio omoinnesto di cute in altra sede
86.63.21↔	Ampio innesto di cute a tutto spessore nel collo	86.66.99↔	Omoinnesto di cute, altro
86.63.22↔	Ampio innesto di cute a tutto spessore nella spalla e braccio	86.67.10↔	Piccolo innesto cutaneo rigenerativo temporaneo nel capo
86.63.23↔	Ampio innesto di cute a tutto spessore nell'avambraccio	86.67.11↔	Piccolo innesto cutaneo rigenerativo temporaneo nel collo
		86.67.12↔	Piccolo innesto cutaneo rigenerativo temporaneo nella spalla e nel braccio
		86.67.13↔	Piccolo innesto cutaneo rigenerativo temporaneo nell'avambraccio
		86.67.14↔	Piccolo innesto cutaneo rigenerativo temporaneo nella mano
		86.67.15↔	Piccolo innesto cutaneo rigenerativo temporaneo nella parete toracica e nel dorso
		86.67.16↔	Piccolo innesto cutaneo rigenerativo temporaneo nella regione addominale
		86.67.17↔	Piccolo innesto cutaneo rigenerativo temporaneo nelle estremità inferiore
		86.67.19↔	Piccolo innesto cutaneo rigenerativo temporaneo in altra sede
		86.67.20↔	Ampio innesto cutaneo rigenerativo temporaneo nel capo
		86.67.21↔	Ampio innesto cutaneo rigenerativo temporaneo nel collo
		86.67.22↔	Ampio innesto cutaneo rigenerativo temporaneo nella spalla e nel braccio
		86.67.23↔	Ampio innesto cutaneo rigenerativo temporaneo nell'avambraccio
		86.67.24↔	Ampio innesto cutaneo rigenerativo temporaneo nella mano

86.67.25↔	Ampio innesto cutaneo rigenerativo temporaneo nella parete toracica e nel dorso	86.88.12↔	Piccola copertura dei tessuti molli di spalla e braccio con cheratinociti coltivati
86.67.26↔	Ampio innesto cutaneo rigenerativo temporaneo nella regione addominale	86.88.13↔	Piccola copertura dei tessuti molli dell'avambraccio con cheratinociti coltivati
86.67.27↔	Ampio innesto cutaneo rigenerativo temporaneo nelle estremità inferiori	86.88.14↔	Piccola copertura dei tessuti molli della mano con cheratinociti coltivati
86.67.29↔	Ampio innesto cutaneo rigenerativo temporaneo in altra sede	86.88.15↔	Piccola copertura dei tessuti molli della parete toracica e del dorso con cheratinociti coltivati
86.67.30↔	Sostituzione permanente di pelle con materiale di sostituzione dell'epidermide	86.88.16↔	Piccola copertura dei tessuti molli della regione addominale con cheratinociti coltivati
86.67.31↔	Sostituzione permanente di pelle con materiale di sostituzione del derma	86.88.17↔	Piccola copertura dei tessuti molli delle estremità inferiori con cheratinociti coltivati
86.67.99↔	Innesto cutaneo rigenerativo, altro	86.88.19↔	Piccola copertura dei tessuti molli di altra sede con cheratinociti coltivati
86.72↔	Avanzamento di lembo peduncolato	86.88.20↔	Piccola copertura temporanea dei tessuti molli del capo mediante combinazione di varie procedure
86.73.00↔	Trasferimento di lembo peduncolato o libero sulla mano, NAS	86.88.21↔	Piccola copertura temporanea dei tessuti molli del collo mediante combinazione di varie procedure
86.73.10↔	Piccola plastica di allungamento sulla mano	86.88.22↔	Piccola copertura temporanea dei tessuti molli di spalla e braccio mediante combinazione di varie procedure
86.73.11↔	Piccola plastica di avanzamento e rotazione sulla mano	86.88.23↔	Piccola copertura temporanea dei tessuti molli dell'avambraccio mediante combinazione di varie procedure
86.73.12↔	Piccola plastica di trasposizione sulla mano	86.88.24↔	Piccola copertura temporanea dei tessuti molli della mano mediante combinazione di varie procedure
86.73.13↔	Piccola plastica con lembo a isola sulla mano	86.88.25↔	Piccola copertura temporanea dei tessuti molli della parete toracica e del dorso mediante combinazione di varie procedure
86.73.20↔	Ampia plastica di allungamento sulla mano	86.88.26↔	Piccola copertura temporanea dei tessuti molli della regione addominale mediante combinazione di varie procedure
86.73.21↔	Ampia plastica di avanzamento e rotazione sulla mano	86.88.27↔	Piccola copertura temporanea dei tessuti molli delle estremità inferiori mediante combinazione di varie procedure
86.73.22↔	Ampia plastica di trasposizione sulla mano	86.88.29↔	Piccola copertura temporanea dei tessuti molli di altra sede mediante combinazione di varie procedure
86.73.23↔	Ampia plastica con lembo a isola sulla mano	86.88.30↔	Ampia copertura dei tessuti molli di altre parti del capo con cheratinociti coltivati
86.73.24↔	Ampia plastica a Z sulla mano	86.88.31↔	Ampia copertura dei tessuti molli del collo con cheratinociti coltivati
86.73.29↔	Altra plastica con lembo locale sulla mano	86.88.32↔	Ampia copertura dei tessuti molli di spalla e braccio con cheratinociti coltivati
86.73.30↔	Trasferimento di lembo libero con anastomosi microvascolare sulla mano	86.88.33↔	Ampia copertura dei tessuti molli dell'avambraccio con cheratinociti coltivati
86.73.40↔	Trasferimento di lembo regionale peduncolato o di lembo a distanza peduncolato sulla mano	86.88.34↔	Ampia copertura dei tessuti molli della mano con cheratinociti coltivati
86.73.80↔	Interventi plastici combinati su pelle e tessuto sottocutaneo della mano	86.88.35↔	Ampia copertura dei tessuti molli della parete toracica e del dorso con cheratinociti coltivati
86.73.99↔	Trasferimento di altro lembo peduncolato o libero sulla mano, altro	86.88.36↔	Ampia copertura dei tessuti molli della regione addominale con cheratinociti coltivati
86.75.10↔	Revisione di lembo peduncolato o libero o di innesto cutaneo libero del capo	86.88.37↔	Ampia copertura dei tessuti molli delle estremità inferiori con cheratinociti coltivati
86.75.11↔	Revisione di lembo peduncolato o libero o di innesto cutaneo libero del collo	86.88.39↔	Ampia copertura dei tessuti molli di altra sede con cheratinociti coltivati
86.75.12↔	Revisione di lembo peduncolato o libero o di innesto cutaneo libero di spalla e braccio	86.88.40↔	Ampia copertura temporanea dei tessuti molli di altre parti del capo mediante combinazione di varie procedure
86.75.13↔	Revisione di lembo peduncolato o libero o di innesto cutaneo libero dell'avambraccio	86.88.41↔	Ampia copertura temporanea dei tessuti molli del collo mediante combinazione di varie procedure
86.75.14↔	Revisione di lembo peduncolato o libero o di innesto cutaneo libero della mano	86.88.42↔	Ampia copertura temporanea dei tessuti molli di spalla e braccio mediante combinazione di varie procedure
86.75.15↔	Revisione di lembo peduncolato o libero o di innesto cutaneo libero della parete toracica e del dorso	86.88.43↔	Ampia copertura temporanea dei tessuti molli dell'avambraccio mediante combinazione di varie procedure
86.75.16↔	Revisione di lembo peduncolato o libero o di innesto cutaneo libero della regione addominale	86.88.44↔	Ampia copertura temporanea dei tessuti molli della mano mediante combinazione di varie procedure
86.75.17↔	Revisione di lembo peduncolato o libero o di innesto cutaneo libero delle estremità inferiori	86.88.45↔	Ampia copertura temporanea dei tessuti molli della parete toracica e del dorso mediante combinazione di varie procedure
86.75.19↔	Revisione di lembo peduncolato o libero o di innesto cutaneo libero in altra sede	86.88.46↔	Ampia copertura temporanea dei tessuti molli della regione addominale mediante combinazione di varie procedure
86.75.99↔	Revisione di lembo peduncolato o libero, altro	86.88.47↔	Ampia copertura temporanea dei tessuti molli delle estremità inferiori mediante combinazione di varie procedure
86.85.00↔	Correzione di sindattilia, NAS	86.88.49↔	Ampia copertura temporanea dei tessuti molli di altra sede mediante combinazione di varie procedure
86.85.30↔	Separazione di sindattilia completa con plastica di avanzamento, plastica apicale o ricostruzione dei legamenti collaterali, della mano	86.88.90↔	Altra copertura temporanea dei tessuti molli del capo
86.85.40↔	Separazione di sindattilia completa con plastica di avanzamento, plastica apicale o ricostruzione dei legamenti collaterali, del piede	86.88.91↔	Altra copertura temporanea dei tessuti molli del collo
86.85.50↔	Asportazione di strutture doppie in caso di sindattilia o polidattilia con ricostruzione articolare, della mano	86.88.92↔	Altra copertura temporanea dei tessuti molli di spalla e braccio
86.85.60↔	Asportazione di strutture doppie in caso di sindattilia o polidattilia con ricostruzione articolare, del piede	86.88.93↔	Altra copertura temporanea dei tessuti molli dell'avambraccio
86.85.70↔	Correzione di polisindattilia mediante fusione di elementi doppi, della mano	86.88.94↔	Altra copertura temporanea dei tessuti molli della mano
86.85.80↔	Correzione di polisindattilia mediante fusione di elementi doppi, del piede		
86.85.99↔	Correzione di sindattilia, altro		
86.88.10↔	Piccola copertura dei tessuti molli del capo con cheratinociti coltivati		
86.88.11↔	Piccola copertura dei tessuti molli del collo con cheratinociti coltivati		

86.88.95↔	Altra copertura temporanea dei tessuti molli della parete toracica e del dorso	86.89.18↔	Distacco del peduncolo dopo plastica cutanea delle natiche
86.88.96↔	Altra copertura temporanea dei tessuti molli della regione addominale	86.89.19↔	Distacco del peduncolo dopo plastica cutanea in altra sede
86.88.97↔	Altra copertura temporanea dei tessuti molli delle estremità inferiori	86.89.1a↔	Distacco del peduncolo dopo plastica cutanea di coscia e ginocchio
86.88.99↔	Altra copertura temporanea dei tessuti molli, altro	86.89.1b↔	Distacco del peduncolo dopo plastica cutanea di gamba e piede
86.89.10↔	Distacco del peduncolo dopo plastica cutanea del capo	86.89.80↔	Revisione di plastica cutanea del capo
86.89.11↔	Distacco del peduncolo dopo plastica cutanea del collo	86.89.84↔	Revisione di plastica cutanea dell'avambraccio
86.89.12↔	Distacco del peduncolo dopo plastica cutanea di spalla e ascella	86.89.85↔	Revisione di plastica cutanea della mano
86.89.13↔	Distacco del peduncolo dopo plastica cutanea di braccio e gomito	86.89.87↔	Revisione di plastica cutanea della regione inguinale e genitale e delle natiche
86.89.14↔	Distacco del peduncolo dopo plastica cutanea dell'avambraccio	86.89.88↔	Revisione di plastica cutanea delle estremità inferiori
86.89.15↔	Distacco del peduncolo dopo plastica cutanea della mano	86.89.89↔	Revisione di plastica cutanea in altra sede
86.89.16↔	Distacco del peduncolo dopo plastica cutanea di parete toracica, addome e dorso	86.89.99↔	Altra riparazione o ricostruzione di cute e tessuto sottocutaneo, altro
86.89.17↔	Distacco del peduncolo dopo plastica cutanea della regione inguinale e genitale		

Procedura I32-4

04.43.00↔	Liberazione del tunnel carpale, NAS	78.09.90↔	Innesto osseo di altre ossa specificate, escluse quelle facciali, con peduncolo vascolare e anastomosi microvascolare
04.43.10↔	Liberazione del tunnel carpale, per via endoscopica	78.09.91↔	Innesto osseo di altre ossa specificate, escluse quelle facciali, con peduncolo vascolare senza anastomosi microvascolare
04.43.99↔	Liberazione del tunnel carpale, altro	78.09.92↔	Innesto osseo di altre ossa specificate, escluse quelle facciali, allogenic
77.04.00↔	Sequestrectomia del carpo e del metacarpo, NAS	78.14.00↔	Applicazione di fissatore esterno di carpo e metacarpo (Incl. Riduzione di frattura), NAS
77.04.10↔	Sequestrectomia del carpo e del metacarpo, senza impianto di sistema di somministrazione farmacologica	78.14.10↔	Riduzione chiusa di frattura di carpo e metacarpo con fissatore esterno
77.04.11↔	Sequestrectomia del carpo e del metacarpo, con impianto di sistema di somministrazione farmacologica	78.14.11↔	Riduzione aperta di frattura di carpo e metacarpo con fissatore esterno
77.04.99↔	Sequestrectomia del carpo e del metacarpo, altro	78.14.99↔	Applicazione di fissatore esterno di carpo e metacarpo (Incl. Riduzione di frattura), altro
77.14.00↔	Altra incisione del carpo e metacarpo senza sezione, NAS	78.19.10↔	Riduzione chiusa di frattura di falangi delle mani con fissatore esterno
77.14.10↔	Altra incisione del carpo e metacarpo senza sezione, Esplorazione e trapanazione	78.19.11↔	Riduzione aperta di frattura di falangi delle mani con fissatore esterno
77.14.11↔	Altra incisione del carpo e metacarpo senza sezione, Rimozione di corpo estraneo	78.24.00↔	Accorciamento di carpo e metacarpo, NAS
77.14.12↔	Altra incisione del carpo e metacarpo senza sezione, Impianto e rimozione di sistema di somministrazione farmacologica	78.24.10↔	Epifisiodesi temporanea di carpo e metacarpo
77.14.13↔	Altra incisione del carpo e metacarpo senza sezione, Drenaggio	78.24.11↔	Epifisiodesi permanente di carpo e metacarpo
77.14.99↔	Altra incisione del carpo e metacarpo senza sezione, altro	78.24.12↔	Epifisiolisi terapeutica di carpo e metacarpo
77.24↔	Osteotomia cuneiforme del carpo e del metacarpo	78.24.99↔	Accorciamento di carpo e metacarpo, altro
77.29.10↔	Osteotomia cuneiforme di falangi delle mani	78.29.10↔	Epifisiodesi temporanea di falangi delle mani
77.34.00↔	Altra sezione del carpo e metacarpo, NAS	78.29.11↔	Epifisiodesi permanente di falangi delle mani
77.34.10↔	Osteotomia rotativa del carpo e metacarpo	78.29.12↔	Epifisiolisi terapeutica di falangi delle mani
77.34.11↔	Osteotomia complessa (pluridimensionale) del carpo e metacarpo	78.29.19↔	Altro accorciamento di falangi delle mani
77.34.99↔	Altra sezione del carpo e metacarpo, altro	78.34↔	Allungamento di carpo e metacarpo
77.39.10↔	Osteotomia rotativa di falangi delle mani	78.39.10↔	Allungamento di falangi delle mani
77.39.19↔	Altra sezione di falangi delle mani	78.44↔	Altri interventi di riparazione o plastica su carpo e metacarpo
77.64.00↔	Asportazione locale di lesione o tessuto di carpo e metacarpo, NAS	78.49.11↔	Altri interventi di riparazione o plastica su falangi delle mani
77.64.20↔	Sbrigliamento di carpo e metacarpo	78.52.00↔	Fissazione interna dell'omero senza riduzione di frattura, NAS
77.64.99↔	Asportazione locale di lesione o tessuto di carpo e metacarpo, altro	78.52.10↔	Revisione senza sostituzione di materiale di osteosintesi dell'omero
77.69.10↔	Asportazione locale di lesione o tessuto delle falangi delle mani	78.52.99↔	Fissazione interna dell'omero senza riduzione di frattura, altro
77.69.20↔	Sbrigliamento di falangi delle mani	78.53.00↔	Fissazione interna del radio e dell'ulna senza riduzione di frattura, NAS
77.84↔	Altra osteotomia parziale del carpo e del metacarpo	78.53.10↔	Revisione senza sostituzione di materiale di osteosintesi del radio
77.89.10↔	Altra osteotomia parziale di falangi delle mani	78.53.20↔	Revisione senza sostituzione di materiale di osteosintesi dell'ulna
77.94↔	Ostectomia totale del carpo e del metacarpo	78.53.99↔	Fissazione interna del radio e dell'ulna senza riduzione di frattura, altro
77.99.10↔	Ostectomia totale di falangi delle mani	78.54.00↔	Fissazione interna di carpo e metacarpo senza riduzione di frattura, NAS
78.04.10↔	Innesto osseo del carpo e del metacarpo, con peduncolo vascolare e anastomosi microvascolare	78.54.10↔	Revisione senza sostituzione di materiale di osteosintesi di carpo e metacarpo
78.04.11↔	Innesto osseo del carpo e del metacarpo, con peduncolo vascolare senza anastomosi microvascolare	78.54.99↔	Fissazione interna di carpo e metacarpo senza riduzione di frattura, altro
78.04.12↔	Innesto osseo del carpo e del metacarpo, allogenic	78.59.10↔	Revisione senza sostituzione di materiale di osteosintesi di falangi delle mani
78.04.13↔	Innesto osteocondrale del carpo e del metacarpo		
78.09.10↔	Innesto osseo di falangi delle mani, con peduncolo vascolare e anastomosi microvascolare		
78.09.11↔	Innesto osseo di falangi delle mani, con peduncolo vascolare senza anastomosi microvascolare		
78.09.12↔	Innesto osseo di falangi delle mani, allogenic		

78.94↔	Inserzione di stimolatore di crescita ossea su carpo e metacarpo	80.44.21↔	Incisione di capsula articolare, legamenti o cartilagine, Asportazione di altri legamenti della mano
79.13.00↔	Riduzione chiusa di frattura di carpo e metacarpo, con fissazione interna, NAS	80.44.90↔	Incisione di capsula articolare, legamenti o cartilagine, Altri interventi su legamenti del metacarpo
79.13.10↔	Riduzione chiusa di frattura di carpo e metacarpo, con fissazione interna con placca a stabilità angolare	80.44.91↔	Incisione di capsula articolare, legamenti o cartilagine, Altri interventi su legamenti della mano
79.13.19↔	Riduzione chiusa di frattura di carpo e metacarpo, con altra fissazione interna (es. vite, placca, filo)	80.44.99↔	Incisione di capsula articolare, legamenti o cartilagine della mano e delle dita della mano, altro
79.13.99↔	Riduzione chiusa di frattura di carpo e metacarpo, con fissazione interna, altro	80.73.00↔	Sinoviectomia del polso, NAS
79.14.00↔	Riduzione chiusa di frattura di falangi delle mani, con fissazione interna, NAS	80.73.10↔	Sinoviectomia artroscopica del polso
79.14.10↔	Riduzione chiusa di frattura di falangi delle mani, con fissazione interna con placca a stabilità angolare	80.73.20↔	Sinoviectomia a cielo aperto del polso
79.14.19↔	Riduzione chiusa di frattura di falangi delle mani, con altra fissazione interna (es. vite, placca, filo)	80.73.99↔	Sinoviectomia del polso, altro
79.14.99↔	Riduzione chiusa di frattura di falangi delle mani, con fissazione interna, altro	80.83.00↔	Altra asportazione o distruzione locale di lesione dell'articolazione del polso, NAS
79.23↔	Riduzione aperta di frattura del carpo e metacarpo senza fissazione interna	80.83.11↔	Sbrigliamento dell'articolazione del polso
79.24↔	Riduzione aperta di frattura delle falangi della mano, senza fissazione interna	80.83.12↔	Asportazione di cisti dell'articolazione del polso
79.33.00↔	Riduzione aperta di frattura del carpo e metacarpo, con fissazione interna, NAS	80.83.99↔	Altra asportazione o distruzione locale di lesione dell'articolazione del polso, altro
79.33.10↔	Riduzione aperta di frattura del carpo e metacarpo, con fissazione interna con staffe (di Blount)	80.84.00↔	Altra asportazione o distruzione locale di lesione dell'articolazione della mano e delle dita della mano, NAS
79.33.19↔	Riduzione aperta di frattura del carpo e metacarpo, con altra fissazione interna	80.84.10↔	Sbrigliamento di articolazioni del carpo
79.33.99↔	Riduzione aperta di frattura del carpo e metacarpo, con fissazione interna, altro	80.84.20↔	Sbrigliamento di altre articolazioni della mano e delle dita della mano
79.34↔	Riduzione aperta di frattura delle falangi della mano, con fissazione interna	80.84.99↔	Altra asportazione o distruzione locale di lesione dell'articolazione della mano e delle dita della mano, altro
79.63↔	Sbrigliamento di frattura esposta di carpo e metacarpo	81.25↔	Fusione carporadiale
79.64↔	Sbrigliamento di frattura esposta delle falangi della mano	81.26↔	Fusione metacarpocarpale
79.83.00↔	Riduzione aperta di lussazione del polso, NAS	81.27↔	Fusione metacarpofalangea
79.83.10↔	Riduzione aperta di lussazione radio-ulnare distale	81.71.00↔	Artroplastica della articolazione metacarpofalangea e interfalangea con impianto, NAS
79.83.99↔	Riduzione aperta di lussazione del polso, altro	81.71.10↔	Impianto di altra endoprotesi delle articolazioni delle dita della mano
79.84↔	Riduzione aperta di lussazione della mano e delle dita della mano	81.71.99↔	Artroplastica della articolazione metacarpofalangea e interfalangea con impianto, altro
79.93↔	Interventi non specificati su lesione del carpo e del metacarpo	81.72↔	Artroplastica della articolazione metacarpofalangea e interfalangea senza impianto
79.94↔	Interventi non specificati su lesione delle falangi della mano	81.74.00↔	Artroplastica della articolazione carpoparpale o carpometacarpale con impianto, NAS
80.13.00↔	Altra artrotomia del polso, NAS	81.74.10↔	Impianto di endoprotesi dell'articolazione della base del pollice
80.13.10↔	Artrotomia artroscopica del polso, lavaggio articolare con drenaggio	81.74.99↔	Artroplastica della articolazione carpoparpale o carpometacarpale con impianto, altro
80.13.11↔	Artrotomia artroscopica del polso, asportazione di corpo libero intra-articolare	81.75↔	Artroplastica della articolazione carpoparpale o carpometacarpale senza impianto
80.13.12↔	Artrotomia artroscopica del polso, impianto o rimozione di sistema di somministrazione farmacologica	81.93.00↔	Sutura della capsula o dei legamenti dell'arto superiore, NAS
80.13.20↔	Artrotomia del polso, Lavaggio articolare con drenaggio	81.93.10↔	Sutura dell'apparato legamentoso della clavicola
80.13.21↔	Artrotomia del polso, Asportazione di corpo libero intra-articolare	81.93.20↔	Sutura dell'anello fibroso radio-ulnare
80.13.99↔	Altra artrotomia del polso, altro	81.93.21↔	Sutura dell'apparato legamentoso radio-ulnare distale
80.14.00↔	Altra artrotomia della mano e delle dita della mano, NAS	81.93.30↔	Sutura della capsula o dei legamenti dell'arto superiore, carpo e metacarpo
80.14.10↔	Artrotomia della mano e delle dita della mano, Lavaggio articolare con drenaggio	81.93.99↔	Sutura della capsula o dei legamenti dell'arto superiore, altro
80.14.99↔	Altra artrotomia della mano e delle dita della mano, altro	81.96.20↔	Altra riparazione articolare, Polso, NAS
80.43.00↔	Incisione di capsula articolare, legamenti o cartilagine del polso, NAS	81.96.21↔	Altra riparazione articolare, Polso, Rifissazione di frammento osteocondrale, per via artroscopica
80.43.10↔	Incisione di capsula articolare, legamenti o cartilagine del polso, Sezione di legamenti del carpo	81.96.22↔	Altra riparazione articolare, Polso, Rifissazione di frammento osteocondrale, chirurgica a cielo aperto
80.43.20↔	Incisione di capsula articolare, legamenti o cartilagine del polso, Asportazione di legamenti del carpo	81.96.25↔	Altra riparazione articolare, Polso, Innesto di cartilagine e impianto di colture tissutali prodotte in vitro, per via artroscopica
80.43.90↔	Incisione di capsula articolare, legamenti o cartilagine del polso, Altri interventi su legamenti del carpo	81.96.26↔	Altra riparazione articolare, Polso, Innesto di cartilagine e impianto di colture tissutali prodotte in vitro, chirurgico a cielo aperto
80.43.99↔	Incisione di capsula articolare, legamenti o cartilagine del polso, altro	81.96.29↔	Altra riparazione articolare, Polso, altro
80.44.00↔	Incisione di capsula articolare, legamenti o cartilagine della mano e delle dita della mano, NAS	81.96.2a↔	Altra riparazione articolare, Polso, Perforazione subcondrale, per via artroscopica
80.44.10↔	Incisione di capsula articolare, legamenti o cartilagine, Sezione di legamenti del metacarpo	81.96.2b↔	Altra riparazione articolare, Polso, Perforazione subcondrale, chirurgica a cielo aperto
80.44.11↔	Incisione di capsula articolare, legamenti o cartilagine, Sezione del retinacolo dei flessori	81.96.2c↔	Altra riparazione articolare, Polso, Perforazione subcondrale con inserzione di impianto acellulare, per via artroscopica
80.44.20↔	Incisione di capsula articolare, legamenti o cartilagine, Asportazione di legamenti del metacarpo	81.96.95↔	Altri interventi di riparazione e plastica articolare, Impianto di endoprotesi in articolazioni dell'estremità superiore, altro
		81.96.98↔	Altri interventi di riparazione e plastica articolare, Artroplastica di resezione del polso
		81.97.00↔	Revisione di protesi articolare dell'arto superiore, NAS

81.97.10↔	Revisione di protesi articolare dell'arto superiore, senza sostituzione	82.58↔	Altro trasferimento o trapianto di muscoli della mano
81.97.15↔	Revisione e sostituzione di endoprotesi del polso	82.59↔	Altra trasposizione di muscoli della mano
81.97.16↔	Revisione e sostituzione di endoprotesi dell'articolazione della base del pollice	82.61↔	Intervento di ricostruzione del pollice completo di nervi e vasi sanguigni
81.97.17↔	Revisione e sostituzione di altra endoprotesi delle articolazioni delle dita delle mani	82.69↔	Altra ricostruzione del pollice
81.97.99↔	Revisione di protesi articolare dell'arto superiore, altro	82.71↔	Ricostruzione di puleggia tendinea
81.99.15↔	Revisione artroscopica di articolazione, Polso	82.72.00↔	Intervento di plastica sulla mano con innesto di muscolo o fascia muscolare, NAS
81.99.25↔	Revisione chirurgica a cielo aperto di articolazione, Polso	82.72.10↔	Intervento di plastica con innesto di muscolo o fascia, su un dito della mano
81.99.35↔	Interventi artroscopici sulla cartilagine articolare, Polso	82.72.11↔	Intervento di plastica con innesto di muscolo o fascia, su altre parti della mano
81.99.45↔	Interventi chirurgici a cielo aperto sulla cartilagine articolare, Polso	82.72.99↔	Intervento di plastica sulla mano con innesto di muscolo o fascia muscolare, altro
81.99.81↔	Altri interventi artroscopici sulle strutture articolari, Polso	82.79↔	Intervento di plastica sulla mano con altro innesto o impianto
81.99.96↔	Altri interventi chirurgici a cielo aperto sulle strutture articolari, Polso	82.81↔	Trasferimento di dita, ad eccezione del pollice
82.02↔	Miotomia della mano	82.82↔	Riparazione di schisi della mano
82.04↔	Incisione e drenaggio dello spazio palmare o tenare	82.83↔	Riparazione di macrodattilia
82.09.00↔	Altra incisione dei tessuti molli della mano, NAS	82.84↔	Riparazione di dito a martello
82.09.10↔	Altra incisione dei tessuti molli della mano, Incisione di compartimento tendineo della mano	82.85↔	Altra tenodesi della mano
82.09.99↔	Altra incisione dei tessuti molli della mano, altro	82.86.00↔	Altra tenoplastica della mano, NAS
82.11.00↔	Tenotomia della mano, NAS	82.86.10↔	Tenoplastica di tendini flessori della mano
82.11.10↔	Tenotomia della mano, Polso, percutanea	82.86.11↔	Creazione di un letto per l'innesto di tendini nella mano
82.11.11↔	Tenotomia della mano, Dita della mano, percutanea	82.86.12↔	Revisione senza sostituzione di innesto tendineo della mano
82.11.20↔	Tenotomia della mano, chirurgica a cielo aperto	82.86.13↔	Sostituzione di innesto tendineo della mano
82.11.99↔	Tenotomia della mano,	82.86.99↔	Altra tenoplastica della mano, altro
82.12↔	Fasciotomia della mano	82.89.10↔	Plastica delle guaine tendinee della mano
82.19.00↔	Altra sezione di tessuto molle della mano, NAS	82.89.11↔	Rifissazione ossea di legamenti della mano, Carpo e metacarpo
82.19.10↔	Altra sezione di tessuto molle della mano, Sezione di muscoli della mano	82.89.12↔	Rifissazione ossea di legamenti di mano, altri legamenti della mano
82.19.99↔	Altra sezione di tessuto molle della mano, altro	82.89.13↔	Distrazione transarticolare dei tessuti molli per anomalie congenite della mano
82.21↔	Asportazione di lesione della fascia [o guaina] tendinea della mano	82.89.14↔	Radializzazione per anomalie congenite della mano
82.22↔	Asportazione di lesione dei muscoli della mano	82.89.15↔	Resezione di briglie con ricostruzione plastica per anomalie congenite della mano
82.29↔	Asportazione di altre lesioni dei tessuti molli della mano	82.89.16↔	Trasferimento di dito del piede per sostituire un dito della mano
82.33↔	Altra tendinectomia della mano	82.89.99↔	Altri interventi di plastica sulla mano, altro
82.35.00↔	Altra fasciectomia della mano, NAS	84.01↔	Amputazione e disarticolazione di dita della mano (ad eccezione del pollice)
82.35.10↔	Fasciectomia del palmo della mano	84.02↔	Amputazione e disarticolazione del pollice
82.35.11↔	Fasciectomia della mano e delle dita della mano con neurolisi	84.91↔	Amputazione, NAS
82.35.12↔	Fasciectomia della mano e delle dita della mano con neurolisi e arteriolisi	86.27↔	Curettaggio di unghia, matrice ungueale o plica ungueale
82.35.13↔	Fasciectomia della mano e delle dita della mano con artrolisi	86.61.10↔	Piccolo innesto di cute a tutto spessore nella mano
82.35.99↔	Altra fasciectomia della mano, altro	86.61.20↔	Ampio innesto di cute a tutto spessore nella mano
82.36↔	Altra miectomia della mano	86.61.99↔	Innesto di cute a tutto spessore nella mano, altro
82.39.00↔	Altra asportazione dei tessuti molli della mano, NAS	86.62.10↔	Piccolo innesto cutaneo a spessore parziale nella mano
82.39.10↔	Altra asportazione dei tessuti molli della mano, Asportazione di guaine tendinee della mano	86.62.20↔	Ampio innesto cutaneo a spessore parziale nella mano
82.39.99↔	Altra asportazione dei tessuti molli della mano, altro	86.62.99↔	Altro innesto di cute nella mano, altro
82.41↔	Sutura della fascia tendinea della mano	86.73.00↔	Trasferimento di lembo pedunculato o libero sulla mano, NAS
82.42↔	Sutura differita dei tendini flessori della mano	86.73.10↔	Piccola plastica di allungamento sulla mano
82.43↔	Sutura differita di altri tendini della mano	86.73.11↔	Piccola plastica di avanzamento e rotazione sulla mano
82.44↔	Altra sutura dei tendini flessori della mano	86.73.12↔	Piccola plastica di trasposizione sulla mano
82.45↔	Altra sutura di altri tendini della mano	86.73.13↔	Piccola plastica con lembo a isola sulla mano
82.46.00↔	Sutura di muscoli o fasce della mano, NAS	86.73.20↔	Ampia plastica di allungamento sulla mano
82.46.10↔	Sutura di fascia della mano	86.73.21↔	Ampia plastica di avanzamento e rotazione sulla mano
82.46.20↔	Sutura di muscolo della mano	86.73.22↔	Ampia plastica di trasposizione sulla mano
82.46.99↔	Sutura di muscoli o fasce della mano, altro	86.73.23↔	Ampia plastica con lembo a isola sulla mano
82.51↔	Avanzamento di tendini della mano	86.73.24↔	Ampia plastica a Z sulla mano
82.52↔	Arretramento di tendini della mano	86.73.29↔	Altra plastica con lembo locale sulla mano
82.53↔	Reinserzione di tendini della mano	86.73.30↔	Trasferimento di lembo libero con anastomosi microvascolare sulla mano
82.54↔	Reinserzione di muscoli della mano	86.73.40↔	Trasferimento di lembo regionale pedunculato o di lembo a distanza pedunculato sulla mano
82.55↔	Altra modificazione di lunghezza di tendini e muscoli della mano	86.73.80↔	Interventi plastici combinati su pelle e tessuto sottocutaneo della mano
82.56↔	Altro trasferimento o trapianto di tendini della mano	86.73.99↔	Trasferimento di altro lembo pedunculato o libero sulla mano, altro
82.57.00↔	Altra trasposizione di tendini della mano, NAS	86.86↔	Onicoplastica
82.57.10↔	Altra trasposizione di tendini della mano, Trasposizione di tendine flessore della mano		
82.57.99↔	Altra trasposizione di tendini della mano, altro		

Procedura I32-5

- 78.03.13↔ Innesto osteocondrale del radio e dell'ulna
78.49.11↔ Altri interventi di riparazione o plastica su falangi delle mani
81.28↔ Fusione interfalangea
81.71.10↔ Impianto di altra endoprotesi delle articolazioni delle dita della mano
81.71.99↔ Artroplastica della articolazione metacarpofalangea e interfalangea con impianto, altro
81.72↔ Artroplastica della articolazione metacarpofalangea e interfalangea senza impianto
81.74.00↔ Artroplastica della articolazione carpocarpale o carpometacarpale con impianto, NAS
81.74.10↔ Impianto di endoprotesi dell'articolazione della base del pollice
81.74.99↔ Artroplastica della articolazione carpocarpale o carpometacarpale con impianto, altro
81.97.15↔ Revisione e sostituzione di endoprotesi del polso
81.97.16↔ Revisione e sostituzione di endoprotesi dell'articolazione della base del pollice
81.97.17↔ Revisione e sostituzione di altra endoprotesi delle articolazioni delle dita delle mani
82.61↔ Intervento di ricostruzione del pollice completo di nervi e vasi sanguigni
82.69↔ Altra ricostruzione del pollice
82.71↔ Ricostruzione di puleggia tendinea
82.72.00↔ Intervento di plastica sulla mano con innesto di muscolo o fascia muscolare, NAS
82.72.10↔ Intervento di plastica con innesto di muscolo o fascia, su un dito della mano
82.72.11↔ Intervento di plastica con innesto di muscolo o fascia, su altre parti della mano
82.72.99↔ Intervento di plastica sulla mano con innesto di muscolo o fascia muscolare, altro
82.81↔ Trasferimento di dita, ad eccezione del pollice
82.82↔ Riparazione di schisi della mano
82.89.10↔ Plastica delle guaine tendinee della mano
82.89.11↔ Rifissazione ossea di legamenti della mano, Carpo e metacarpo
82.89.12↔ Rifissazione ossea di legamenti di mano, altri legamenti della mano
82.89.13↔ Distrazione transarticolare dei tessuti molli per anomalie congenite della mano
82.89.14↔ Radializzazione per anomalie congenite della mano
82.89.15↔ Resezione di briglie con ricostruzione plastica per anomalie congenite della mano
82.89.16↔ Trasferimento di dito del piede per sostituire un dito della mano
82.89.99↔ Altri interventi di plastica sulla mano, altro
83.82.10↔ Innesto di fascia, Testa e collo
83.82.11↔ Innesto di fascia, Spalla e ascella
83.82.12↔ Innesto di fascia, Braccio e gomito
83.82.13↔ Innesto di fascia, Avambraccio
83.82.14↔ Innesto di fascia, Parete toracica, addome e dorso
83.82.15↔ Innesto di fascia, Regione inguinale e genitale e natiche
83.82.16↔ Innesto di fascia, Estremità inferiore
83.82.19↔ Innesto di fascia, Altra localizzazione
83.82.20↔ Innesto di lembo muscolare o fasciale locale, Testa e collo
83.82.21↔ Innesto di lembo muscolare o fasciale locale, Spalla e ascella
83.82.22↔ Innesto di lembo muscolare o fasciale locale, Braccio e gomito
83.82.23↔ Innesto di lembo muscolare o fasciale locale, Avambraccio
83.82.24↔ Innesto di lembo muscolare o fasciale locale, Parete toracica, addome e dorso
83.82.25↔ Innesto di lembo muscolare o fasciale locale, Regione inguinale e genitale e natiche
83.82.26↔ Innesto di lembo muscolare o fasciale locale, Estremità inferiore
83.82.29↔ Innesto di lembo muscolare o fasciale locale, Altra localizzazione
83.82.30↔ Innesto di lembo osteomiocutaneo o osteofasciocutaneo, Testa e collo
83.82.31↔ Innesto di lembo osteomiocutaneo o osteofasciocutaneo, Spalla e ascella
83.82.32↔ Innesto di lembo osteomiocutaneo o osteofasciocutaneo, Braccio e gomito
83.82.33↔ Innesto di lembo osteomiocutaneo o osteofasciocutaneo, Avambraccio
83.82.34↔ Innesto di lembo osteomiocutaneo o osteofasciocutaneo, Parete toracica, addome e dorso
83.82.35↔ Innesto di lembo osteomiocutaneo o osteofasciocutaneo, Regione inguinale e genitale e natiche
83.82.36↔ Innesto di lembo osteomiocutaneo o osteofasciocutaneo, Estremità inferiore
83.82.39↔ Innesto di lembo osteomiocutaneo o osteofasciocutaneo, Altra localizzazione
83.82.40↔ Innesto di altro lembo con anastomosi microvascolare da muscolo o fascia, Testa e collo
83.82.41↔ Innesto di altro lembo con anastomosi microvascolare da muscolo o fascia, Spalla e ascella
83.82.42↔ Innesto di altro lembo con anastomosi microvascolare da muscolo o fascia, Braccio e gomito
83.82.43↔ Innesto di altro lembo con anastomosi microvascolare da muscolo o fascia, Avambraccio
83.82.44↔ Innesto di altro lembo con anastomosi microvascolare da muscolo o fascia, Parete toracica, addome e dorso
83.82.45↔ Innesto di altro lembo con anastomosi microvascolare da muscolo o fascia, Regione inguinale e genitale e natiche
83.82.46↔ Innesto di altro lembo con anastomosi microvascolare da muscolo o fascia, Estremità inferiore
83.82.47↔ Innesto di altro lembo con anastomosi microvascolare da muscolo o fascia, Altra localizzazione
83.82.99↔ Innesto di muscoli o fasce, altro
84.20↔ Reimpianto di un'estremità, NAS
84.21↔ Reimpianto del pollice della mano
84.22↔ Reimpianto di dita della mano (ad eccezione del pollice)
84.23.00↔ Reimpianto diavambraccio, polso o mano, NAS
84.23.10↔ Reimpianto diavambraccio
84.23.12↔ Reimpianto del metacarpo
84.23.13↔ Reimpianto del polso
84.23.99↔ Reimpianto diavambraccio, polso o mano, altro
84.29↔ Reimpianto di un'estremità, altro
86.62.10↔ Piccolo innesto cutaneo a spessore parziale nella mano
86.62.20↔ Ampio innesto cutaneo a spessore parziale nella mano
86.62.99↔ Altro innesto di cute nella mano, altro
86.63.10↔ Piccolo innesto di cute a tutto spessore nel capo (eccetto labbra e bocca)
86.63.11↔ Piccolo innesto di cute a tutto spessore nel collo
86.63.12↔ Piccolo innesto di cute a tutto spessore nella spalla e braccio
86.63.13↔ Piccolo innesto di cute a tutto spessore nell'avambraccio
86.63.15↔ Piccolo innesto di cute a tutto spessore nella parete toracica, addome e dorso
86.63.16↔ Piccolo innesto di cute a tutto spessore nella regione inguinale e genitale
86.63.17↔ Piccolo innesto di cute a tutto spessore nelle natiche
86.63.18↔ Piccolo innesto di cute a tutto spessore nella coscia e gamba
86.63.19↔ Piccolo innesto di cute a tutto spessore in altra sede
86.63.1a↔ Piccolo innesto di cute a tutto spessore nel piede
86.63.20↔ Ampio innesto di cute a tutto spessore nel capo (eccetto labbra e bocca)
86.63.21↔ Ampio innesto di cute a tutto spessore nel collo
86.63.22↔ Ampio innesto di cute a tutto spessore nella spalla e braccio
86.63.23↔ Ampio innesto di cute a tutto spessore nell'avambraccio
86.63.25↔ Ampio innesto di cute a tutto spessore nella parete toracica, addome e dorso
86.63.26↔ Ampio innesto di cute a tutto spessore nella regione inguinale e genitale
86.63.27↔ Ampio innesto di cute a tutto spessore nelle natiche
86.63.28↔ Ampio innesto di cute a tutto spessore nella coscia e gamba
86.63.29↔ Ampio innesto di cute a tutto spessore in altra sede
86.63.2a↔ Ampio innesto di cute a tutto spessore nel piede
86.63.99↔ Innesto di cute a tutto spessore in altre sedi, altro
86.65.10↔ Piccolo eteroinnesto di cute nel capo
86.65.11↔ Piccolo eteroinnesto di cute nel collo
86.65.12↔ Piccolo eteroinnesto di cute nella spalla e braccio

86.65.13↔	Piccolo eteroinnesto di cute nell'avambraccio	86.72↔	Avanzamento di lembo peduncolato
86.65.14↔	Piccolo eteroinnesto di cute nella mano	86.73.00↔	Trasferimento di lembo peduncolato o libero sulla mano, NAS
86.65.15↔	Piccolo eteroinnesto di cute nella parete toracica e nel dorso	86.73.10↔	Piccola plastica di allungamento sulla mano
86.65.16↔	Piccolo eteroinnesto di cute nella regione addominale	86.73.11↔	Piccola plastica di avanzamento e rotazione sulla mano
86.65.17↔	Piccolo eteroinnesto di cute nelle estremità inferiore	86.73.12↔	Piccola plastica di trasposizione sulla mano
86.65.19↔	Piccolo eteroinnesto di cute in altra sede	86.73.13↔	Piccola plastica con lembo a isola sulla mano
86.65.20↔	Ampio eteroinnesto di cute nel capo	86.73.20↔	Ampia plastica di allungamento sulla mano
86.65.21↔	Ampio eteroinnesto di cute nel collo	86.73.21↔	Ampia plastica di avanzamento e rotazione sulla mano
86.65.22↔	Ampio eteroinnesto di cute nella spalla e nel braccio	86.73.22↔	Ampia plastica di trasposizione sulla mano
86.65.23↔	Ampio eteroinnesto di cute nell'avambraccio	86.73.23↔	Ampia plastica con lembo a isola sulla mano
86.65.24↔	Ampio eteroinnesto di cute nella mano	86.73.24↔	Ampia plastica a Z sulla mano
86.65.25↔	Ampio eteroinnesto di cute nella parete toracica e nel dorso	86.73.29↔	Altra plastica con lembo locale sulla mano
86.65.26↔	Ampio eteroinnesto di cute nella regione addominale	86.73.30↔	Trasferimento di lembo libero con anastomosi microvascolare sulla mano
86.65.27↔	Ampio eteroinnesto di cute nelle estremità inferiore	86.73.40↔	Trasferimento di lembo regionale peduncolato o di lembo a distanza peduncolato sulla mano
86.65.29↔	Ampio eteroinnesto di cute in altra sede	86.73.80↔	Interventi plastici combinati su pelle e tessuto sottocutaneo della mano
86.65.30↔	Innesto di cute suina	86.73.99↔	Trasferimento di altro lembo peduncolato o libero sulla mano, altro
86.65.40↔	Sostituzione permanente di pelle con materiale di sostituzione di derma-epidermide a due strati	86.75.10↔	Revisione di lembo peduncolato o libero o di innesto cutaneo libero del capo
86.65.99↔	Eteroinnesto di cute, altro	86.75.11↔	Revisione di lembo peduncolato o libero o di innesto cutaneo libero del collo
86.66.10↔	Piccolo omooinnesto di cute nel capo	86.75.12↔	Revisione di lembo peduncolato o libero o di innesto cutaneo libero di spalla e braccio
86.66.11↔	Piccolo omooinnesto di cute nel collo	86.75.13↔	Revisione di lembo peduncolato o libero o di innesto cutaneo libero dell'avambraccio
86.66.12↔	Piccolo omooinnesto di cute nella spalla e nel braccio	86.75.14↔	Revisione di lembo peduncolato o libero o di innesto cutaneo libero della mano
86.66.13↔	Piccolo omooinnesto di cute nell'avambraccio	86.75.15↔	Revisione di lembo peduncolato o libero o di innesto cutaneo libero della parete toracica e del dorso
86.66.14↔	Piccolo omooinnesto di cute nella mano	86.75.16↔	Revisione di lembo peduncolato o libero o di innesto cutaneo libero della regione addominale
86.66.15↔	Piccolo omooinnesto di cute nella parete toracica e nel dorso	86.75.17↔	Revisione di lembo peduncolato o libero o di innesto cutaneo libero delle estremità inferiore
86.66.16↔	Piccolo omooinnesto di cute nella regione addominale	86.75.19↔	Revisione di lembo peduncolato o libero o di innesto cutaneo libero in altra sede
86.66.17↔	Piccolo omooinnesto di cute nelle estremità inferiore	86.75.99↔	Revisione di lembo peduncolato o libero, altro
86.66.19↔	Piccolo omooinnesto di cute in altra sede	86.85.00↔	Correzione di sindattilia, NAS
86.66.20↔	Ampio omooinnesto di cute nel capo	86.85.30↔	Separazione di sindattilia completa con plastica di avanzamento, plastica apicale o ricostruzione dei legamenti collaterali, della mano
86.66.21↔	Ampio omooinnesto di cute nel collo	86.85.40↔	Separazione di sindattilia completa con plastica di avanzamento, plastica apicale o ricostruzione dei legamenti collaterali, del piede
86.66.22↔	Ampio omooinnesto di cute nella spalla e nel braccio	86.85.50↔	Asportazione di strutture doppie in caso di sindattilia o polidattilia con ricostruzione articolare, della mano
86.66.23↔	Ampio omooinnesto di cute nell'avambraccio	86.85.60↔	Asportazione di strutture doppie in caso di sindattilia o polidattilia con ricostruzione articolare, del piede
86.66.24↔	Ampio omooinnesto di cute nella mano	86.85.70↔	Correzione di polisindattilia mediante fusione di elementi doppi, della mano
86.66.25↔	Ampio omooinnesto di cute nella parete toracica e nel dorso	86.85.80↔	Correzione di polisindattilia mediante fusione di elementi doppi, del piede
86.66.26↔	Ampio omooinnesto di cute nella regione addominale	86.85.99↔	Correzione di sindattilia, altro
86.66.27↔	Ampio omooinnesto di cute nelle estremità inferiore	86.88.10↔	Piccola copertura dei tessuti molli del capo con cheratinociti coltivati
86.66.29↔	Ampio omooinnesto di cute in altra sede	86.88.11↔	Piccola copertura dei tessuti molli del collo con cheratinociti coltivati
86.66.99↔	Omooinnesto di cute, altro	86.88.12↔	Piccola copertura dei tessuti molli di spalla e braccio con cheratinociti coltivati
86.67.10↔	Piccolo innesto cutaneo rigenerativo temporaneo nel capo	86.88.13↔	Piccola copertura dei tessuti molli dell'avambraccio con cheratinociti coltivati
86.67.11↔	Piccolo innesto cutaneo rigenerativo temporaneo nel collo	86.88.14↔	Piccola copertura dei tessuti molli della mano con cheratinociti coltivati
86.67.12↔	Piccolo innesto cutaneo rigenerativo temporaneo nella spalla e nel braccio	86.88.15↔	Piccola copertura dei tessuti molli della parete toracica e del dorso con cheratinociti coltivati
86.67.13↔	Piccolo innesto cutaneo rigenerativo temporaneo nell'avambraccio	86.88.16↔	Piccola copertura dei tessuti molli della regione addominale con cheratinociti coltivati
86.67.14↔	Piccolo innesto cutaneo rigenerativo temporaneo nella mano	86.88.17↔	Piccola copertura dei tessuti molli delle estremità inferiore con cheratinociti coltivati
86.67.15↔	Piccolo innesto cutaneo rigenerativo temporaneo nella parete toracica e nel dorso		
86.67.16↔	Piccolo innesto cutaneo rigenerativo temporaneo nella regione addominale		
86.67.17↔	Piccolo innesto cutaneo rigenerativo temporaneo nelle estremità inferiore		
86.67.19↔	Piccolo innesto cutaneo rigenerativo temporaneo in altra sede		
86.67.20↔	Ampio innesto cutaneo rigenerativo temporaneo nel capo		
86.67.21↔	Ampio innesto cutaneo rigenerativo temporaneo nel collo		
86.67.22↔	Ampio innesto cutaneo rigenerativo temporaneo nella spalla e nel braccio		
86.67.23↔	Ampio innesto cutaneo rigenerativo temporaneo nell'avambraccio		
86.67.24↔	Ampio innesto cutaneo rigenerativo temporaneo nella mano		
86.67.25↔	Ampio innesto cutaneo rigenerativo temporaneo nella parete toracica e nel dorso		
86.67.26↔	Ampio innesto cutaneo rigenerativo temporaneo nella regione addominale		
86.67.27↔	Ampio innesto cutaneo rigenerativo temporaneo nelle estremità inferiore		
86.67.29↔	Ampio innesto cutaneo rigenerativo temporaneo in altra sede		
86.67.30↔	Sostituzione permanente di pelle con materiale di sostituzione dell'epidermide		
86.67.31↔	Sostituzione permanente di pelle con materiale di sostituzione del derma		
86.67.99↔	Innesto cutaneo rigenerativo, altro		

86.88.19↔	Piccola copertura dei tessuti molli di altra sede con cheratinociti coltivati	86.88.45↔	Ampia copertura temporanea dei tessuti molli della parete toracica e del dorso mediante combinazione di varie procedure
86.88.20↔	Piccola copertura temporanea dei tessuti molli del capo mediante combinazione di varie procedure	86.88.46↔	Ampia copertura temporanea dei tessuti molli della regione addominale mediante combinazione di varie procedure
86.88.21↔	Piccola copertura temporanea dei tessuti molli del collo mediante combinazione di varie procedure	86.88.47↔	Ampia copertura temporanea dei tessuti molli delle estremità inferiori mediante combinazione di varie procedure
86.88.22↔	Piccola copertura temporanea dei tessuti molli di spalla e braccio mediante combinazione di varie procedure	86.88.49↔	Ampia copertura temporanea dei tessuti molli di altra sede mediante combinazione di varie procedure
86.88.23↔	Piccola copertura temporanea dei tessuti molli dell'avambraccio mediante combinazione di varie procedure	86.88.90↔	Altra copertura temporanea dei tessuti molli del capo
86.88.24↔	Piccola copertura temporanea dei tessuti molli della mano mediante combinazione di varie procedure	86.88.91↔	Altra copertura temporanea dei tessuti molli del collo
86.88.25↔	Piccola copertura temporanea dei tessuti molli della parete toracica e del dorso mediante combinazione di varie procedure	86.88.92↔	Altra copertura temporanea dei tessuti molli di spalla e braccio
86.88.26↔	Piccola copertura temporanea dei tessuti molli della regione addominale mediante combinazione di varie procedure	86.88.93↔	Altra copertura temporanea dei tessuti molli dell'avambraccio
86.88.27↔	Piccola copertura temporanea dei tessuti molli delle estremità inferiori mediante combinazione di varie procedure	86.88.94↔	Altra copertura temporanea dei tessuti molli della mano
86.88.29↔	Piccola copertura temporanea dei tessuti molli di altra sede mediante combinazione di varie procedure	86.88.95↔	Altra copertura temporanea dei tessuti molli della parete toracica e del dorso
86.88.30↔	Ampia copertura dei tessuti molli di altre parti del capo con cheratinociti coltivati	86.88.96↔	Altra copertura temporanea dei tessuti molli della regione addominale
86.88.31↔	Ampia copertura dei tessuti molli del collo con cheratinociti coltivati	86.88.97↔	Altra copertura temporanea dei tessuti molli delle estremità inferiori
86.88.32↔	Ampia copertura dei tessuti molli di spalla e braccio con cheratinociti coltivati	86.88.99↔	Altra copertura temporanea dei tessuti molli, altro
86.88.33↔	Ampia copertura dei tessuti molli dell'avambraccio con cheratinociti coltivati	86.89.10↔	Distacco del peduncolo dopo plastica cutanea del capo
86.88.34↔	Ampia copertura dei tessuti molli della mano con cheratinociti coltivati	86.89.11↔	Distacco del peduncolo dopo plastica cutanea del collo
86.88.35↔	Ampia copertura dei tessuti molli della parete toracica e del dorso con cheratinociti coltivati	86.89.12↔	Distacco del peduncolo dopo plastica cutanea di spalla e ascella
86.88.36↔	Ampia copertura dei tessuti molli della regione addominale con cheratinociti coltivati	86.89.13↔	Distacco del peduncolo dopo plastica cutanea di braccio e gomito
86.88.37↔	Ampia copertura dei tessuti molli delle estremità inferiori con cheratinociti coltivati	86.89.14↔	Distacco del peduncolo dopo plastica cutanea dell'avambraccio
86.88.39↔	Ampia copertura dei tessuti molli di altra sede con cheratinociti coltivati	86.89.15↔	Distacco del peduncolo dopo plastica cutanea della mano
86.88.40↔	Ampia copertura temporanea dei tessuti molli di altre parti del capo mediante combinazione di varie procedure	86.89.16↔	Distacco del peduncolo dopo plastica cutanea di parete toracica, addome e dorso
86.88.41↔	Ampia copertura temporanea dei tessuti molli del collo mediante combinazione di varie procedure	86.89.17↔	Distacco del peduncolo dopo plastica cutanea della regione inguinale e genitale
86.88.42↔	Ampia copertura temporanea dei tessuti molli di spalla e braccio mediante combinazione di varie procedure	86.89.18↔	Distacco del peduncolo dopo plastica cutanea delle natiche
86.88.43↔	Ampia copertura temporanea dei tessuti molli dell'avambraccio mediante combinazione di varie procedure	86.89.19↔	Distacco del peduncolo dopo plastica cutanea in altra sede
86.88.44↔	Ampia copertura temporanea dei tessuti molli della mano mediante combinazione di varie procedure	86.89.1a↔	Distacco del peduncolo dopo plastica cutanea di coscia e ginocchio
		86.89.1b↔	Distacco del peduncolo dopo plastica cutanea di gamba e piede
		86.89.80↔	Revisione di plastica cutanea del capo
		86.89.84↔	Revisione di plastica cutanea dell'avambraccio
		86.89.85↔	Revisione di plastica cutanea della mano
		86.89.87↔	Revisione di plastica cutanea della regione inguinale e genitale e delle natiche
		86.89.88↔	Revisione di plastica cutanea delle estremità inferiori
		86.89.89↔	Revisione di plastica cutanea in altra sede
		86.89.99↔	Altra riparazione o ricostruzione di cute e tessuto sottocutaneo, altro

Procedura I32-6

04.43.00↔	Liberazione del tunnel carpale, NAS	77.34.10↔	Osteotomia rotativa del carpo e metacarpo
04.43.10↔	Liberazione del tunnel carpale, per via endoscopica	77.34.11↔	Osteotomia complessa (pluridimensionale) del carpo e metacarpo
04.43.99↔	Liberazione del tunnel carpale, altro	77.34.99↔	Altra sezione del carpo e metacarpo, altro
77.04.00↔	Sequestrectomia del carpo e del metacarpo, NAS	77.39.10↔	Osteotomia rotativa di falangi delle mani
77.04.10↔	Sequestrectomia del carpo e del metacarpo, senza impianto di sistema di somministrazione farmacologica	77.39.19↔	Altra sezione di falangi delle mani
77.04.11↔	Sequestrectomia del carpo e del metacarpo, con impianto di sistema di somministrazione farmacologica	77.64.00↔	Asportazione locale di lesione o tessuto di carpo e metacarpo, NAS
77.04.99↔	Sequestrectomia del carpo e del metacarpo, altro	77.64.20↔	Sbrigliamento di carpo e metacarpo
77.14.00↔	Altra incisione del carpo e metacarpo senza sezione, NAS	77.64.99↔	Asportazione locale di lesione o tessuto di carpo e metacarpo, altro
77.14.10↔	Altra incisione del carpo e metacarpo senza sezione, Esplorazione e trapanazione	77.69.10↔	Asportazione locale di lesione o tessuto delle falangi delle mani
77.14.11↔	Altra incisione del carpo e metacarpo senza sezione, Rimozione di corpo estraneo	77.69.20↔	Sbrigliamento di falangi delle mani
77.14.12↔	Altra incisione del carpo e metacarpo senza sezione, Impianto e rimozione di sistema di somministrazione farmacologica	77.84↔	Altra osteotomia parziale del carpo e del metacarpo
77.14.13↔	Altra incisione del carpo e metacarpo senza sezione, Drenaggio	77.89.10↔	Altra osteotomia parziale di falangi delle mani
77.14.99↔	Altra incisione del carpo e metacarpo senza sezione, altro	77.94↔	Osteotomia totale del carpo e del metacarpo
77.24↔	Osteotomia cuneiforme del carpo e del metacarpo	77.99.10↔	Osteotomia totale di falangi delle mani
77.29.10↔	Osteotomia cuneiforme di falangi delle mani	78.04.10↔	Innesto osseo del carpo e del metacarpo, con peduncolo vascolare e anastomosi microvascolare
77.34.00↔	Altra sezione del carpo e metacarpo, NAS	78.04.11↔	Innesto osseo del carpo e del metacarpo, con peduncolo vascolare senza anastomosi microvascolare

78.04.12↔	Innesto osseo del carpo e del metacarpo, allogenico	79.14.99↔	Riduzione chiusa di frattura di falangi delle mani, con fissazione interna, altro
78.04.13↔	Innesto osteocondrale del carpo e del metacarpo	79.23↔	Riduzione aperta di frattura del carpo e metacarpo senza fissazione interna
78.09.10↔	Innesto osseo di falangi delle mani, con peduncolo vascolare e anastomosi microvascolare	79.24↔	Riduzione aperta di frattura delle falangi della mano, senza fissazione interna
78.09.11↔	Innesto osseo di falangi delle mani, con peduncolo vascolare senza anastomosi microvascolare	79.33.00↔	Riduzione aperta di frattura del carpo e metacarpo, con fissazione interna, NAS
78.09.12↔	Innesto osseo di falangi delle mani, allogenico	79.33.10↔	Riduzione aperta di frattura del carpo e metacarpo, con fissazione interna con staffe (di Blount)
78.09.90↔	Innesto osseo di altre ossa specificate, escluse quelle facciali, con peduncolo vascolare e anastomosi microvascolare	79.33.19↔	Riduzione aperta di frattura del carpo e metacarpo, con altra fissazione interna
78.09.91↔	Innesto osseo di altre ossa specificate, escluse quelle facciali, con peduncolo vascolare senza anastomosi microvascolare	79.33.99↔	Riduzione aperta di frattura del carpo e metacarpo, con fissazione interna, altro
78.09.92↔	Innesto osseo di altre ossa specificate, escluse quelle facciali, allogenico	79.34↔	Riduzione aperta di frattura delle falangi della mano, con fissazione interna
78.14.00↔	Applicazione di fissatore esterno di carpo e metacarpo (Incl. Riduzione di frattura), NAS	79.63↔	Sbrigliamento di frattura esposta di carpo e metacarpo
78.14.10↔	Riduzione chiusa di frattura di carpo e metacarpo con fissatore esterno	79.64↔	Sbrigliamento di frattura esposta delle falangi della mano
78.14.11↔	Riduzione aperta di frattura di carpo e metacarpo con fissatore esterno	79.83.00↔	Riduzione aperta di lussazione del polso, NAS
78.14.99↔	Applicazione di fissatore esterno di carpo e metacarpo (Incl. Riduzione di frattura), altro	79.83.10↔	Riduzione aperta di lussazione radio-ulnare distale
78.19.10↔	Riduzione chiusa di frattura di falangi delle mani con fissatore esterno	79.83.99↔	Riduzione aperta di lussazione del polso, altro
78.19.11↔	Riduzione aperta di frattura di falangi delle mani con fissatore esterno	79.84↔	Riduzione aperta di lussazione della mano e delle dita della mano
78.24.00↔	Accorciamento di carpo e metacarpo, NAS	79.93↔	Interventi non specificati su lesione del carpo e del metacarpo
78.24.10↔	Epifisiodesi temporanea di carpo e metacarpo	79.94↔	Interventi non specificati su lesione delle falangi della mano
78.24.11↔	Epifisiodesi permanente di carpo e metacarpo	80.13.00↔	Altra artrotomia del polso, NAS
78.24.12↔	Epifisiolisi terapeutica di carpo e metacarpo	80.13.10↔	Artrotomia artroscopica del polso, lavaggio articolare con drenaggio
78.24.99↔	Accorciamento di carpo e metacarpo, altro	80.13.11↔	Artrotomia artroscopica del polso, asportazione di corpo libero intra-articolare
78.29.10↔	Epifisiodesi temporanea di falangi delle mani	80.13.12↔	Artrotomia artroscopica del polso, impianto o rimozione di sistema di somministrazione farmacologica
78.29.11↔	Epifisiodesi permanente di falangi delle mani	80.13.20↔	Artrotomia del polso, Lavaggio articolare con drenaggio
78.29.12↔	Epifisiolisi terapeutica di falangi delle mani	80.13.21↔	Artrotomia del polso, Asportazione di corpo libero intra-articolare
78.29.19↔	Altro accorciamento di falangi delle mani	80.13.99↔	Altra artrotomia del polso, altro
78.34↔	Allungamento di carpo e metacarpo	80.44.00↔	Incisione di capsula articolare, legamenti o cartilagine della mano e delle dita della mano, NAS
78.39.10↔	Allungamento di falangi delle mani	80.44.10↔	Incisione di capsula articolare, legamenti o cartilagine, Sezione di legamenti del metacarpo
78.44↔	Altri interventi di riparazione o plastica su carpo e metacarpo	80.44.11↔	Incisione di capsula articolare, legamenti o cartilagine, Sezione del retinacolo dei flessori
78.52.00↔	Fissazione interna dell'omero senza riduzione di frattura, NAS	80.44.20↔	Incisione di capsula articolare, legamenti o cartilagine, Asportazione di legamenti del metacarpo
78.52.10↔	Revisione senza sostituzione di materiale di osteosintesi dell'omero	80.44.21↔	Incisione di capsula articolare, legamenti o cartilagine, Asportazione di altri legamenti della mano
78.52.99↔	Fissazione interna dell'omero senza riduzione di frattura, altro	80.44.90↔	Incisione di capsula articolare, legamenti o cartilagine, Altri interventi su legamenti del metacarpo
78.53.00↔	Fissazione interna del radio e dell'ulna senza riduzione di frattura, NAS	80.44.91↔	Incisione di capsula articolare, legamenti o cartilagine, Altri interventi su legamenti della mano
78.53.10↔	Revisione senza sostituzione di materiale di osteosintesi del radio	80.44.99↔	Incisione di capsula articolare, legamenti o cartilagine della mano e delle dita della mano, altro
78.53.20↔	Revisione senza sostituzione di materiale di osteosintesi dell'ulna	80.73.00↔	Sinoviectomia del polso, NAS
78.53.99↔	Fissazione interna del radio e dell'ulna senza riduzione di frattura, altro	80.73.10↔	Sinoviectomia artroscopica del polso
78.54.00↔	Fissazione interna di carpo e metacarpo senza riduzione di frattura, NAS	80.73.20↔	Sinoviectomia a cielo aperto del polso
78.54.10↔	Revisione senza sostituzione di materiale di osteosintesi di carpo e metacarpo	80.73.99↔	Sinoviectomia del polso, altro
78.54.99↔	Fissazione interna di carpo e metacarpo senza riduzione di frattura, altro	80.83.00↔	Altra asportazione o distruzione locale di lesione dell'articolazione del polso, NAS
78.59.10↔	Revisione senza sostituzione di materiale di osteosintesi di falangi delle mani	80.83.11↔	Sbrigliamento dell'articolazione del polso
78.94↔	Inserzione di stimolatore di crescita ossea su carpo e metacarpo	80.83.12↔	Asportazione di cisti dell'articolazione del polso
79.13.00↔	Riduzione chiusa di frattura di carpo e metacarpo, con fissazione interna, NAS	80.83.99↔	Altra asportazione o distruzione locale di lesione dell'articolazione del polso, altro
79.13.10↔	Riduzione chiusa di frattura di carpo e metacarpo, con fissazione interna con placca a stabilità angolare	80.84.00↔	Altra asportazione o distruzione locale di lesione dell'articolazione della mano e delle dita della mano, NAS
79.13.19↔	Riduzione chiusa di frattura di carpo e metacarpo, con altra fissazione interna (es. vite, placca, filo)	80.84.10↔	Sbrigliamento di articolazioni del carpo
79.13.99↔	Riduzione chiusa di frattura di carpo e metacarpo, con fissazione interna, altro	80.84.20↔	Sbrigliamento di altre articolazioni della mano e delle dita della mano
79.14.00↔	Riduzione chiusa di frattura di falangi delle mani, con fissazione interna, NAS	80.84.99↔	Altra asportazione o distruzione locale di lesione dell'articolazione della mano e delle dita della mano, altro
79.14.10↔	Riduzione chiusa di frattura di falangi delle mani, con fissazione interna con placca a stabilità angolare	81.25↔	Fusione carporadiale
79.14.19↔	Riduzione chiusa di frattura di falangi delle mani, con altra fissazione interna (es. vite, placca, filo)	81.26↔	Fusione metacarpocarpale
		81.27↔	Fusione metacarpofalangea

81.71.00↔	Artroplastica della articolazione metacarpofalangea e interfalangea con impianto, NAS	82.36↔	Altra miectomia della mano
81.75↔	Artroplastica della articolazione carpocarpale o carpometacarpale senza impianto	82.41↔	Sutura della fascia tendinea della mano
81.93.00↔	Sutura della capsula o dei legamenti dell'arto superiore, NAS	82.42↔	Sutura differita dei tendini flessori della mano
81.93.10↔	Sutura dell'apparato legamentoso della clavicola	82.43↔	Sutura differita di altri tendini della mano
81.93.20↔	Sutura dell'anello fibroso radio-ulnare	82.44↔	Altra sutura dei tendini flessori della mano
81.93.21↔	Sutura dell'apparato legamentoso radio-ulnare distale	82.45↔	Altra sutura di altri tendini della mano
81.93.30↔	Sutura della capsula o dei legamenti dell'arto superiore, carpo e metacarpo	82.46.00↔	Sutura di muscoli o fasce della mano, NAS
81.93.99↔	Sutura della capsula o dei legamenti dell'arto superiore, altro	82.46.10↔	Sutura di fascia della mano
81.96.20↔	Altra riparazione articolare, Polso, NAS	82.46.20↔	Sutura di muscolo della mano
81.96.21↔	Altra riparazione articolare, Polso, Rifissazione di frammento osteocondrale, per via artroscopica	82.46.99↔	Sutura di muscoli o fasce della mano, altro
81.96.22↔	Altra riparazione articolare, Polso, Rifissazione di frammento osteocondrale, chirurgica a cielo aperto	82.51↔	Avanzamento di tendini della mano
81.96.25↔	Altra riparazione articolare, Polso, Innesto di cartilagine e impianto di colture tissutali prodotte in vitro, per via artroscopica	82.52↔	Arretramento di tendini della mano
81.96.26↔	Altra riparazione articolare, Polso, Innesto di cartilagine e impianto di colture tissutali prodotte in vitro, chirurgico a cielo aperto	82.53↔	Reinserzione di tendini della mano
81.96.29↔	Altra riparazione articolare, Polso, altro	82.54↔	Reinserzione di muscoli della mano
81.96.2a↔	Altra riparazione articolare, Polso, Perforazione subcondrale, per via artroscopica	82.55↔	Altra modificazione di lunghezza di tendini e muscoli della mano
81.96.2b↔	Altra riparazione articolare, Polso, Perforazione subcondrale, chirurgica a cielo aperto	82.56↔	Altra trasferimento o trapianto di tendini della mano
81.96.2c↔	Altra riparazione articolare, Polso, Perforazione subcondrale con inserzione di impianto acellulare, per via artroscopica	82.57.00↔	Altra trasposizione di tendini della mano, NAS
81.96.95↔	Altri interventi di riparazione e plastica articolare, Impianto di endoprotesi in articolazioni dell'estremità superiore, altro	82.57.10↔	Altra trasposizione di tendini della mano, Trasposizione di tendine flessore della mano
81.96.98↔	Altri interventi di riparazione e plastica articolare, Artroplastica di resezione del polso	82.57.99↔	Altra trasposizione di tendini della mano, altro
81.97.00↔	Revisione di protesi articolare dell'arto superiore, NAS	82.58↔	Altra trasferimento o trapianto di muscoli della mano
81.97.10↔	Revisione di protesi articolare dell'arto superiore, senza sostituzione	82.59↔	Altra trasposizione di muscoli della mano
81.97.99↔	Revisione di protesi articolare dell'arto superiore, altro	82.72.00↔	Intervento di plastica sulla mano con innesto di muscolo o fascia muscolare, NAS
81.99.15↔	Revisione artroscopica di articolazione, Polso	82.72.10↔	Intervento di plastica con innesto di muscolo o fascia, su un dito della mano
81.99.25↔	Revisione chirurgica a cielo aperto di articolazione, Polso	82.72.11↔	Intervento di plastica con innesto di muscolo o fascia, su altre parti della mano
81.99.35↔	Interventi artroscopici sulla cartilagine articolare, Polso	82.72.99↔	Intervento di plastica sulla mano con innesto di muscolo o fascia muscolare, altro
81.99.45↔	Interventi chirurgici a cielo aperto sulla cartilagine articolare, Polso	82.79↔	Intervento di plastica sulla mano con altro innesto o impianto
81.99.81↔	Altri interventi artroscopici sulle strutture articolari, Polso	82.82↔	Riparazione di schisi della mano
81.99.96↔	Altri interventi chirurgici a cielo aperto sulle strutture articolari, Polso	82.83↔	Riparazione di macrodattilia
82.02↔	Miotomia della mano	82.84↔	Riparazione di dito a martello
82.04↔	Incisione e drenaggio dello spazio palmare o tenare	82.85↔	Altra tenodesi della mano
82.09.00↔	Altra incisione dei tessuti molli della mano, NAS	82.86.00↔	Altra tenoplastica della mano, NAS
82.09.10↔	Altra incisione dei tessuti molli della mano, Incisione di compartimento tendineo della mano	82.86.10↔	Tenoplastica di tendini flessori della mano
82.09.99↔	Altra incisione dei tessuti molli della mano, altro	82.86.11↔	Creazione di un letto per l'innesto di tendini nella mano
82.11.00↔	Tenotomia della mano, NAS	82.86.12↔	Revisione senza sostituzione di innesto tendineo della mano
82.11.10↔	Tenotomia della mano, Polso, percutanea	82.86.13↔	Sostituzione di innesto tendineo della mano
82.11.11↔	Tenotomia della mano, Dita della mano, percutanea	82.86.99↔	Altra tenoplastica della mano, altro
82.11.20↔	Tenotomia della mano, chirurgica a cielo aperto	82.89.10↔	Plastica delle guaine tendinee della mano
82.11.99↔	Tenotomia della mano,	82.89.11↔	Rifissazione ossea di legamenti della mano, Carpo e metacarpo
82.12↔	Fasciotomia della mano	82.89.12↔	Rifissazione ossea di legamenti di mano, altri legamenti della mano
82.19.00↔	Altra sezione di tessuto molle della mano, NAS	82.89.13↔	Distrazione transarticolare dei tessuti molli per anomalie congenite della mano
82.19.10↔	Altra sezione di tessuto molle della mano, Sezione di muscoli della mano	82.89.14↔	Radializzazione per anomalie congenite della mano
82.19.99↔	Altra sezione di tessuto molle della mano, altro	82.89.15↔	Resezione di briglie con ricostruzione plastica per anomalie congenite della mano
82.21↔	Asportazione di lesione della fascia [o guaina] tendinea della mano	82.89.16↔	Trasferimento di dito del piede per sostituire un dito della mano
82.22↔	Asportazione di lesione dei muscoli della mano	82.89.99↔	Altri interventi di plastica sulla mano, altro
82.29↔	Asportazione di altre lesioni dei tessuti molli della mano	84.01↔	Amputazione e disarticolazione di dita della mano (ad eccezione del pollice)
82.33↔	Altra tendinectomia della mano	84.02↔	Amputazione e disarticolazione del pollice
82.35.00↔	Altra fasciectomia della mano, NAS	84.91↔	Amputazione, NAS
82.35.10↔	Fasciectomia del palmo della mano	86.27↔	Curettaggio di unghia, matrice ungueale o plica ungueale
82.35.11↔	Fasciectomia della mano e delle dita della mano con neurolisi arteriolisi	86.61.10↔	Piccolo innesto di cute a tutto spessore nella mano
82.35.12↔	Fasciectomia della mano e delle dita della mano con neurolisi arteriolisi	86.61.20↔	Ampio innesto di cute a tutto spessore nella mano
82.35.13↔	Fasciectomia della mano e delle dita della mano con artrolisi	86.61.99↔	Innesto di cute a tutto spessore nella mano, altro
82.35.99↔	Altra fasciectomia della mano, altro	86.62.10↔	Piccolo innesto cutaneo a spessore parziale nella mano
		86.62.20↔	Ampio innesto cutaneo a spessore parziale nella mano
		86.62.99↔	Altro innesto di cute nella mano, altro
		86.73.00↔	Trasferimento di lembo pedunculato o libero sulla mano, NAS
		86.73.10↔	Piccola plastica di allungamento sulla mano
		86.73.11↔	Piccola plastica di avanzamento e rotazione sulla mano
		86.73.12↔	Piccola plastica di trasposizione sulla mano
		86.73.13↔	Piccola plastica con lembo a isola sulla mano
		86.73.20↔	Ampia plastica di allungamento sulla mano
		86.73.21↔	Ampia plastica di avanzamento e rotazione sulla mano
		86.73.22↔	Ampia plastica di trasposizione sulla mano

86.73.23↔	Ampia plastica con lembo a isola sulla mano	86.73.80↔	Interventi plastici combinati su pelle e tessuto sottocutaneo della mano
86.73.24↔	Ampia plastica a Z sulla mano	86.73.99↔	Trasferimento di altro lembo pedunculato o libero sulla mano, altro
86.73.29↔	Altra plastica con lembo locale sulla mano	86.86↔	Onicoplastica
86.73.30↔	Trasferimento di lembo libero con anastomosi microvascolare sulla mano		
86.73.40↔	Trasferimento di lembo regionale pedunculato o di lembo a distanza pedunculato sulla mano		

Procedura I32-7

79.13.00↔	Riduzione chiusa di frattura di carpo e metacarpo, con fissazione interna, NAS	82.04↔	Incisione e drenaggio dello spazio palmare o tenere
79.13.10↔	Riduzione chiusa di frattura di carpo e metacarpo, con fissazione interna con placca a stabilità angolare	82.09.00↔	Altra incisione dei tessuti molli della mano, NAS
79.13.19↔	Riduzione chiusa di frattura di carpo e metacarpo, con altra fissazione interna (es. vite, placca, filo)	82.09.10↔	Altra incisione dei tessuti molli della mano, Incisione di compartimento tendineo della mano
79.13.99↔	Riduzione chiusa di frattura di carpo e metacarpo, con fissazione interna, altro	82.09.99↔	Altra incisione dei tessuti molli della mano, altro
79.14.00↔	Riduzione chiusa di frattura di falangi delle mani, con fissazione interna, NAS	82.11.00↔	Tenotomia della mano, NAS
79.14.10↔	Riduzione chiusa di frattura di falangi delle mani, con fissazione interna con placca a stabilità angolare	82.11.10↔	Tenotomia della mano, Polso, percutanea
79.14.19↔	Riduzione chiusa di frattura di falangi delle mani, con altra fissazione interna (es. vite, placca, filo)	82.11.11↔	Tenotomia della mano, Dita della mano, percutanea
79.14.99↔	Riduzione chiusa di frattura di falangi delle mani, con fissazione interna, altro	82.11.20↔	Tenotomia della mano, chirurgica a cielo aperto
79.24↔	Riduzione aperta di frattura delle falangi della mano, senza fissazione interna	82.11.99↔	Tenotomia della mano,
79.34↔	Riduzione aperta di frattura delle falangi della mano, con fissazione interna	82.12↔	Fasciotomia della mano
79.84↔	Riduzione aperta di lussazione della mano e delle dita della mano	82.19.00↔	Altra sezione di tessuto molle della mano, NAS
80.13.00↔	Altra artrotomia del polso, NAS	82.19.10↔	Altra sezione di tessuto molle della mano, Sezione di muscoli della mano
80.13.10↔	Artrotomia artroscopica del polso, lavaggio articolare con drenaggio	82.19.99↔	Altra sezione di tessuto molle della mano, altro
80.13.11↔	Artrotomia artroscopica del polso, asportazione di corpo libero intra-articolare	82.21↔	Asportazione di lesione della fascia [o guaina] tendinea della mano
80.13.12↔	Artrotomia artroscopica del polso, impianto o rimozione di sistema di somministrazione farmacologica	82.22↔	Asportazione di lesione dei muscoli della mano
80.13.20↔	Artrotomia del polso, Lavaggio articolare con drenaggio	82.29↔	Asportazione di altre lesioni dei tessuti molli della mano
80.13.21↔	Artrotomia del polso, Asportazione di corpo libero intra-articolare	82.33↔	Altra tendinectomia della mano
80.13.99↔	Altra artrotomia del polso, altro	82.35.00↔	Altra fasciectomia della mano, NAS
80.33.00↔	Biopsia delle strutture articolari del polso, NAS	82.35.10↔	Fasciectomia del palmo della mano
80.33.20↔	Biopsia artroscopica delle strutture articolari del polso	82.35.11↔	Fasciectomia della mano e delle dita della mano con neurolisi
80.33.30↔	Biopsia a cielo aperto delle strutture articolari del polso	82.35.12↔	Fasciectomia della mano e delle dita della mano con neurolisi e arteriolisi
80.33.99↔	Biopsia delle strutture articolari del polso, altro	82.35.13↔	Fasciectomia della mano e delle dita della mano con artrolisi
81.75↔	Artroplastica della articolazione carpocarpale o carpometacarpale senza impianto	82.35.99↔	Altra fasciectomia della mano, altro
82.02↔	Miotomia della mano	82.41↔	Sutura della fascia tendinea della mano
		82.42↔	Sutura differita dei tendini flessori della mano
		82.43↔	Sutura differita di altri tendini della mano
		82.44↔	Altra sutura dei tendini flessori della mano
		82.45↔	Altra sutura di altri tendini della mano
		82.46.00↔	Sutura di muscoli o fasce della mano, NAS
		82.46.10↔	Sutura di fascia della mano
		82.46.20↔	Sutura di muscolo della mano
		82.46.99↔	Sutura di muscoli o fasce della mano, altro
		86.27↔	Curettage di unghia, matrice ungueale o plica ungueale
		86.86↔	Onicoplastica

Procedura I32-8

04.43.00↔	Liberazione del tunnel carpale, NAS	39.31.71↔	Sutura dell'arteria polmonare
04.43.10↔	Liberazione del tunnel carpale, per via endoscopica	39.31.72↔	Sutura del tronco brachiocefalico
04.43.99↔	Liberazione del tunnel carpale, altro	39.31.73↔	Sutura dell'arteria succlavia
39.31.00↔	Sutura di arteria, NAS	39.31.79↔	Sutura di arterie toraciche, altro
39.31.10↔	Sutura di arteria del capo e del collo, NAS	39.31.80↔	Sutura di arterie addominali, NAS
39.31.11↔	Sutura di arteria intracranica	39.31.81↔	Sutura del tronco celiaco
39.31.19↔	Sutura di arteria del capo e del collo, altro	39.31.82↔	Sutura dell'arteria gastrica
39.31.20↔	Sutura di arteria del braccio, NAS	39.31.83↔	Sutura dell'arteria epatica
39.31.21↔	Sutura dell'arteria ascellare	39.31.84↔	Sutura dell'arteria splenica
39.31.22↔	Sutura dell'arteria brachiale	39.31.85↔	Sutura dell'arteria renale
39.31.29↔	Sutura di arteria del braccio, altro	39.31.86↔	Sutura dell'arteria mesenterica
39.31.30↔	Sutura di arteria dell'avambraccio	39.31.87↔	Sutura dell'arteria lombare
39.31.40↔	Sutura di arteria della mano	39.31.88↔	Sutura dell'arteria iliaca
39.31.50↔	Sutura di arteria dell'arto inferiore	39.31.89↔	Sutura di arterie addominali, altro
39.31.60↔	Sutura dell'aorta, NAS	39.31.99↔	Sutura di arteria, altro
39.31.61↔	Sutura dell'aorta toracica	77.04.00↔	Sequestrectomia del carpo e del metacarpo, NAS
39.31.62↔	Sutura dell'aorta addominale	77.04.10↔	Sequestrectomia del carpo e del metacarpo, senza impianto di sistema di somministrazione farmacologica
39.31.69↔	Sutura dell'aorta, altro		
39.31.70↔	Sutura di altre arterie toraciche, NAS		

77.04.11↔	Sequestrectomia del carpo e del metacarpo, con impianto di sistema di somministrazione farmacologica	78.24.00↔	Accorciamento di carpo e metacarpo, NAS
77.04.99↔	Sequestrectomia del carpo e del metacarpo, altro	78.24.10↔	Epifisiodesi temporanea di carpo e metacarpo
77.14.00↔	Altra incisione del carpo e metacarpo senza sezione, NAS	78.24.11↔	Epifisiodesi permanente di carpo e metacarpo
77.14.10↔	Altra incisione del carpo e metacarpo senza sezione, Esplorazione e trapanazione	78.24.12↔	Epifisiolisi terapeutica di carpo e metacarpo
77.14.11↔	Altra incisione del carpo e metacarpo senza sezione, Rimozione di corpo estraneo	78.24.99↔	Accorciamento di carpo e metacarpo, altro
77.14.12↔	Altra incisione del carpo e metacarpo senza sezione, Impianto e rimozione di sistema di somministrazione farmacologica	78.34↔	Allungamento di carpo e metacarpo
77.14.13↔	Altra incisione del carpo e metacarpo senza sezione, Drenaggio	78.39.10↔	Allungamento di falangi delle mani
77.14.99↔	Altra incisione del carpo e metacarpo senza sezione, altro	78.44↔	Altri interventi di riparazione o plastica su carpo e metacarpo
77.24↔	Osteotomia cuneiforme del carpo e del metacarpo	78.49.11↔	Altri interventi di riparazione o plastica su falangi delle mani
77.34.00↔	Altra sezione del carpo e metacarpo, NAS	78.49.13↔	Altri interventi di riparazione o plastica su falangi dei piedi
77.34.10↔	Osteotomia rotativa del carpo e metacarpo	79.13.00↔	Riduzione chiusa di frattura di carpo e metacarpo, con fissazione interna, NAS
77.34.11↔	Osteotomia complessa (pluridimensionale) del carpo e metacarpo	79.13.10↔	Riduzione chiusa di frattura di carpo e metacarpo, con fissazione interna con placca a stabilità angolare
77.34.99↔	Altra sezione del carpo e metacarpo, altro	79.13.19↔	Riduzione chiusa di frattura di carpo e metacarpo, con altra fissazione interna (es. vite, placca, filo)
77.64.00↔	Asportazione locale di lesione o tessuto di carpo e metacarpo, NAS	79.13.99↔	Riduzione chiusa di frattura di carpo e metacarpo, con fissazione interna, altro
77.64.20↔	Sbrigliamento di carpo e metacarpo	79.14.00↔	Riduzione chiusa di frattura di falangi delle mani, con fissazione interna, NAS
77.64.99↔	Asportazione locale di lesione o tessuto di carpo e metacarpo, altro	79.14.10↔	Riduzione chiusa di frattura di falangi delle mani, con fissazione interna con placca a stabilità angolare
77.84↔	Altra osteotomia parziale del carpo e del metacarpo	79.14.19↔	Riduzione chiusa di frattura di falangi delle mani, con altra fissazione interna (es. vite, placca, filo)
77.94↔	Osteotomia totale del carpo e del metacarpo	79.14.99↔	Riduzione chiusa di frattura di falangi delle mani, con fissazione interna, altro
78.02.10↔	Innesto osseo dell'omero, con peduncolo vascolare e anastomosi microvascolare	79.23↔	Riduzione aperta di frattura del carpo e metacarpo senza fissazione interna
78.02.11↔	Innesto osseo dell'omero, con peduncolo vascolare senza anastomosi microvascolare	79.24↔	Riduzione aperta di frattura delle falangi della mano, senza fissazione interna
78.02.12↔	Innesto osseo dell'omero, allogenico	79.33.00↔	Riduzione aperta di frattura del carpo e metacarpo, con fissazione interna, NAS
78.02.13↔	Innesto osteocondrale dell'omero	79.33.10↔	Riduzione aperta di frattura del carpo e metacarpo, con fissazione interna con staffe (di Blount)
78.03.10↔	Innesto osseo del radio e dell'ulna, con peduncolo vascolare e anastomosi microvascolare	79.33.19↔	Riduzione aperta di frattura del carpo e metacarpo, con altra fissazione interna
78.03.11↔	Innesto osseo del radio e dell'ulna, con peduncolo vascolare senza anastomosi microvascolare	79.33.99↔	Riduzione aperta di frattura del carpo e metacarpo, con fissazione interna, altro
78.03.12↔	Innesto osseo del radio e dell'ulna, allogenico	79.34↔	Riduzione aperta di frattura delle falangi della mano, con fissazione interna
78.03.13↔	Innesto osteocondrale del radio e dell'ulna	79.63↔	Sbrigliamento di frattura esposta di carpo e metacarpo
78.04.10↔	Innesto osseo del carpo e del metacarpo, con peduncolo vascolare e anastomosi microvascolare	79.64↔	Sbrigliamento di frattura esposta delle falangi della mano
78.04.11↔	Innesto osseo del carpo e del metacarpo, con peduncolo vascolare senza anastomosi microvascolare	79.83.00↔	Riduzione aperta di lussazione del polso, NAS
78.04.12↔	Innesto osseo del carpo e del metacarpo, allogenico	79.83.10↔	Riduzione aperta di lussazione radio-ulnare distale
78.04.13↔	Innesto osteocondrale del carpo e del metacarpo	79.83.99↔	Riduzione aperta di lussazione del polso, altro
78.05.10↔	Innesto osseo del femore, con peduncolo vascolare e anastomosi microvascolare	79.84↔	Riduzione aperta di lussazione della mano e delle dita della mano
78.05.11↔	Innesto osseo del femore, con peduncolo vascolare senza anastomosi microvascolare	79.93↔	Interventi non specificati su lesione del carpo e del metacarpo
78.05.12↔	Innesto osseo del femore, allogenico	79.94↔	Interventi non specificati su lesione delle falangi della mano
78.05.13↔	Innesto osteocondrale del femore	80.13.00↔	Altra artrotomia del polso, NAS
78.07.10↔	Innesto osseo della tibia, con peduncolo vascolare e anastomosi microvascolare	80.13.10↔	Artrotomia artroscopica del polso, lavaggio articolare con drenaggio
78.07.11↔	Innesto osseo della tibia, con peduncolo vascolare senza anastomosi microvascolare	80.13.11↔	Artrotomia artroscopica del polso, asportazione di corpo libero intra-articolare
78.07.12↔	Innesto osseo della tibia, allogenico	80.13.12↔	Artrotomia artroscopica del polso, impianto o rimozione di sistema di somministrazione farmacologica
78.07.13↔	Innesto osteocondrale della tibia	80.13.20↔	Artrotomia del polso, Lavaggio articolare con drenaggio
78.07.20↔	Innesto osseo della fibula, con peduncolo vascolare e anastomosi microvascolare	80.13.21↔	Artrotomia del polso, Asportazione di corpo libero intra-articolare
78.07.21↔	Innesto osseo della fibula, con peduncolo vascolare senza anastomosi microvascolare	80.13.99↔	Altra artrotomia del polso, altro
78.07.22↔	Innesto osseo della fibula, allogenico	80.73.00↔	Sinoviectomia del polso, NAS
78.07.23↔	Innesto osteocondrale della fibula	80.73.10↔	Sinoviectomia artroscopica del polso
78.09.10↔	Innesto osseo di falangi delle mani, con peduncolo vascolare e anastomosi microvascolare	80.73.20↔	Sinoviectomia a cielo aperto del polso
78.09.11↔	Innesto osseo di falangi delle mani, con peduncolo vascolare senza anastomosi microvascolare	80.73.99↔	Sinoviectomia del polso, altro
78.09.12↔	Innesto osseo di falangi delle mani, allogenico	80.83.00↔	Altra asportazione o distruzione locale di lesione dell'articolazione del polso, NAS
78.09.90↔	Innesto osseo di altre ossa specificate, escluse quelle facciali, con peduncolo vascolare e anastomosi microvascolare	80.83.10↔	Asportazione o distruzione locale di lesione dell'articolazione del polso per via artroscopica
78.09.91↔	Innesto osseo di altre ossa specificate, escluse quelle facciali, con peduncolo vascolare senza anastomosi microvascolare	80.83.11↔	Sbrigliamento dell'articolazione del polso
78.09.92↔	Innesto osseo di altre ossa specificate, escluse quelle facciali, allogenico	80.83.12↔	Asportazione di cisti dell'articolazione del polso
		80.83.99↔	Altra asportazione o distruzione locale di lesione dell'articolazione del polso, altro

80.84.00↔	Altra asportazione o distruzione locale di lesione dell'articolazione della mano e delle dita della mano, NAS	81.99.44↔	Interventi chirurgici a cielo aperto sulla cartilagine articolare, Gomito
80.84.10↔	Sbrigliamento di articolazioni del carpo	81.99.59↔	Artrorisi e fissazione temporanea, altro
80.84.20↔	Sbrigliamento di altre articolazioni della mano e delle dita della mano	81.99.80↔	Altri interventi artroscopici sulle strutture articolari, NAS
80.84.99↔	Altra asportazione o distruzione locale di lesione dell'articolazione della mano e delle dita della mano, altro	81.99.89↔	Altri interventi artroscopici sulle strutture articolari, altro
81.26↔	Fusione metacarpocarpale	81.99.90↔	Altri interventi chirurgici a cielo aperto sulle strutture articolari, NAS
81.27↔	Fusione metacarpofalangea	81.99.94↔	Altri interventi chirurgici a cielo aperto sulle strutture articolari, Gomito
81.28↔	Fusione interfalangea	81.99.99↔	Altri interventi sulle strutture articolari, altro
81.40.00↔	Riparazione dell'anca, NAS	82.02↔	Miotomia della mano
81.40.10↔	Rifissazione di frammento osteocondrale dell'anca, per via artroscopica	82.04↔	Incisione e drenaggio dello spazio palmare o tenere
81.40.11↔	Rifissazione di frammento osteocondrale dell'anca, chirurgica a cielo aperto	82.09.00↔	Altra incisione dei tessuti molli della mano, NAS
81.40.14↔	Innesto di cartilagine e impianto di colture tissutali prodotte in vitro dell'anca, per via artroscopica	82.09.10↔	Altra incisione dei tessuti molli della mano, Incisione di compartimento tendineo della mano
81.40.15↔	Innesto di cartilagine e impianto di colture tissutali prodotte in vitro dell'anca, chirurgica a cielo aperto	82.09.99↔	Altra incisione dei tessuti molli della mano, altro
81.40.18↔	Perforazione subcondrale dell'anca, per via artroscopica	82.11.00↔	Tenotomia della mano, NAS
81.40.19↔	Perforazione subcondrale dell'anca, chirurgica a cielo aperto	82.11.10↔	Tenotomia della mano, Polso, percutanea
81.40.20↔	Perforazione subcondrale dell'anca con inserzione di impianto acellulare, per via artroscopica	82.11.11↔	Tenotomia della mano, Dita della mano, percutanea
81.40.21↔	Perforazione subcondrale dell'anca con inserzione di impianto acellulare, chirurgica a cielo aperto	82.11.20↔	Tenotomia della mano, chirurgica a cielo aperto
81.40.30↔	Artroplastica dell'anca con osteotomia delle ossa pelviche, altra osteotomia	82.11.99↔	Tenotomia della mano,
81.40.31↔	Artroplastica dell'anca con osteotomia delle ossa pelviche, tripla osteotomia	82.12↔	Fasciotomia della mano
81.40.32↔	Tettoplastica acetabolare dell'anca	82.19.00↔	Altra sezione di tessuto molle della mano, NAS
81.40.33↔	Resezione dell'anca secondo Girdlestone, primaria	82.19.10↔	Altra sezione di tessuto molle della mano, Sezione di muscoli della mano
81.40.99↔	Riparazione dell'anca, altro	82.19.99↔	Altra sezione di tessuto molle della mano, altro
81.71.00↔	Artroplastica della articolazione metacarpofalangea e interfalangea con impianto, NAS	82.21↔	Asportazione di lesione della fascia [o guaina] tendinea della mano
81.75↔	Artroplastica della articolazione carpocarpale o carpometacarpale senza impianto	82.22↔	Asportazione di lesione dei muscoli della mano
81.93.00↔	Sutura della capsula o dei legamenti dell'arto superiore, NAS	82.29↔	Asportazione di altre lesioni dei tessuti molli della mano
81.93.10↔	Sutura dell'apparato legamentoso della clavicola	82.33↔	Altra tendinectomia della mano
81.93.20↔	Sutura dell'anello fibroso radio-ulnare	82.35.00↔	Altra fasciectomia della mano, NAS
81.93.21↔	Sutura dell'apparato legamentoso radio-ulnare distale	82.35.10↔	Fasciectomia del palmo della mano
81.93.30↔	Sutura della capsula o dei legamenti dell'arto superiore, carpo e metacarpo	82.35.11↔	Fasciectomia della mano e delle dita della mano con neurolisi arteriolisi
81.93.99↔	Sutura della capsula o dei legamenti dell'arto superiore, altro	82.35.12↔	Fasciectomia della mano e delle dita della mano con neurolisi e arteriolisi
81.96.20↔	Altra riparazione articolare, Polso, NAS	82.35.13↔	Fasciectomia della mano e delle dita della mano con artrolisi
81.96.21↔	Altra riparazione articolare, Polso, Rifissazione di frammento osteocondrale, per via artroscopica	82.35.99↔	Altra fasciectomia della mano, altro
81.96.22↔	Altra riparazione articolare, Polso, Rifissazione di frammento osteocondrale, chirurgica a cielo aperto	82.36↔	Altra miectomia della mano
81.96.25↔	Altra riparazione articolare, Polso, Innesto di cartilagine e impianto di colture tissutali prodotte in vitro, per via artroscopica	82.41↔	Sutura della fascia tendinea della mano
81.96.26↔	Altra riparazione articolare, Polso, Innesto di cartilagine e impianto di colture tissutali prodotte in vitro, chirurgica a cielo aperto	82.42↔	Sutura differita dei tendini flessori della mano
81.96.29↔	Altra riparazione articolare, Polso, altro	82.43↔	Sutura differita di altri tendini della mano
81.96.2a↔	Altra riparazione articolare, Polso, Perforazione subcondrale, per via artroscopica	82.44↔	Altra sutura dei tendini flessori della mano
81.96.2b↔	Altra riparazione articolare, Polso, Perforazione subcondrale, chirurgica a cielo aperto	82.45↔	Altra sutura di altri tendini della mano
81.96.2c↔	Altra riparazione articolare, Polso, Perforazione subcondrale con inserzione di impianto acellulare, per via artroscopica	82.46.00↔	Sutura di muscoli o fasce della mano, NAS
81.96.95↔	Altri interventi di riparazione e plastica articolare, Impianto di endoprotesi in articolazioni dell'estremità superiore, altro	82.46.10↔	Sutura di fascia della mano
81.96.98↔	Altri interventi di riparazione e plastica articolare, Artroplastica di resezione del polso	82.46.20↔	Sutura di muscolo della mano
81.99.00↔	Altri interventi sulle strutture articolari, NAS	82.46.99↔	Sutura di muscoli o fasce della mano, altro
81.99.10↔	Revisione artroscopica di articolazione, NAS	82.51↔	Avanzamento di tendini della mano
81.99.19↔	Revisione artroscopica di articolazione, altro	82.52↔	Arretramento di tendini della mano
81.99.30↔	Interventi artroscopici sulla cartilagine articolare, NAS	82.53↔	Reinserzione di tendini della mano
81.99.39↔	Interventi artroscopici sulla cartilagine articolare, altro	82.54↔	Reinserzione di muscoli della mano
81.99.40↔	Interventi chirurgici a cielo aperto sulla cartilagine articolare, NAS	82.55↔	Altra modificazione di lunghezza di tendini e muscoli della mano
		82.56↔	Altro trasferimento o trapianto di tendini della mano
		82.57.00↔	Altra trasposizione di tendini della mano, NAS
		82.57.10↔	Altra trasposizione di tendini della mano, Trasposizione di tendine flessore della mano
		82.57.99↔	Altra trasposizione di tendini della mano, altro
		82.58↔	Altro trasferimento o trapianto di muscoli della mano
		82.59↔	Altra trasposizione di muscoli della mano
		82.61↔	Intervento di ricostruzione del pollice completo di nervi e vasi sanguigni
		82.72.00↔	Intervento di plastica sulla mano con innesto di muscolo o fascia muscolare, NAS
		82.72.10↔	Intervento di plastica con innesto di muscolo o fascia, su un dito della mano
		82.72.11↔	Intervento di plastica con innesto di muscolo o fascia, su altre parti della mano
		82.72.99↔	Intervento di plastica sulla mano con innesto di muscolo o fascia muscolare, altro
		82.79↔	Intervento di plastica sulla mano con altro innesto o impianto

82.81↔	Trasferimento di dita, ad eccezione del pollice	83.82.44↔	Innesto di altro lembo con anastomosi microvascolare da muscolo o fascia, Parete toracica, addome e dorso
82.82↔	Riparazione di schisi della mano	83.82.45↔	Innesto di altro lembo con anastomosi microvascolare da muscolo o fascia, Regione inguinale e genitale e natiche
82.83↔	Riparazione di macrodattilia	83.82.46↔	Innesto di altro lembo con anastomosi microvascolare da muscolo o fascia, Estremità inferiore
82.84↔	Riparazione di dito a martello	83.82.47↔	Innesto di altro lembo con anastomosi microvascolare da muscolo o fascia, Altra localizzazione
82.85↔	Altra tenodesi della mano	83.82.99↔	Innesto di muscoli o fasce, altro
82.86.00↔	Altra tenoplastica della mano, NAS	84.01↔	Amputazione e disarticolazione di dita della mano (ad eccezione del pollice)
82.86.10↔	Tenoplastica di tendini flessori della mano	84.02↔	Amputazione e disarticolazione del pollice
82.86.11↔	Creazione di un letto per l'innesto di tendini nella mano	84.20↔	Reimpianto di un'estremità, NAS
82.86.12↔	Revisione senza sostituzione di innesto tendineo della mano	84.21↔	Reimpianto del pollice della mano
82.86.13↔	Sostituzione di innesto tendineo della mano	84.22↔	Reimpianto di dita della mano (ad eccezione del pollice)
82.86.99↔	Altra tenoplastica della mano, altro	84.23.00↔	Reimpianto di avambraccio, polso o mano, NAS
82.89.10↔	Plastica delle guaine tendinee della mano	84.23.10↔	Reimpianto di avambraccio
82.89.11↔	Rifissazione ossea di legamenti della mano, Carpo e metacarpo	84.23.12↔	Reimpianto del metacarpo
82.89.12↔	Rifissazione ossea di legamenti di mano, altri legamenti della mano	84.23.13↔	Reimpianto del polso
82.89.13↔	Distrazione transarticolare dei tessuti molli per anomalie congenite della mano	84.23.99↔	Reimpianto di avambraccio, polso o mano, altro
82.89.14↔	Radializzazione per anomalie congenite della mano	84.29↔	Reimpianto di un'estremità, altro
82.89.15↔	Resezione di briglie con ricostruzione plastica per anomalie congenite della mano	84.91↔	Amputazione, NAS
82.89.16↔	Trasferimento di dito del piede per sostituire un dito della mano	86.27↔	Curettage di unghia, matrice ungueale o plica ungueale
82.89.99↔	Altri interventi di plastica sulla mano, altro	86.61.10↔	Piccolo innesto di cute a tutto spessore nella mano
83.43.00↔	Asportazione di muscoli o fasce per innesto, NAS	86.61.20↔	Ampio innesto di cute a tutto spessore nella mano
83.43.10↔	Prelievo di lembo miocutaneo per innesto	86.61.99↔	Innesto di cute a tutto spessore nella mano, altro
83.43.11↔	Prelievo di lembo osteomiocutaneo o osteofasciocutaneo per innesto	86.62.10↔	Piccolo innesto cutaneo a spessore parziale nella mano
83.43.12↔	Prelievo di altro lembo da muscolo o fascia con anastomosi microvascolare	86.62.20↔	Ampio innesto cutaneo a spessore parziale nella mano
83.43.99↔	Asportazione di muscoli o fasce per innesto, altro	86.62.99↔	Altro innesto di cute nella mano, altro
83.82.10↔	Innesto di fascia, Testa e collo	86.63.10↔	Piccolo innesto di cute a tutto spessore nel capo (eccetto labbra e bocca)
83.82.11↔	Innesto di fascia, Spalla e ascella	86.63.11↔	Piccolo innesto di cute a tutto spessore nel collo
83.82.12↔	Innesto di fascia, Braccio e gomito	86.63.12↔	Piccolo innesto di cute a tutto spessore nella spalla e braccio
83.82.13↔	Innesto di fascia, Avambraccio	86.63.13↔	Piccolo innesto di cute a tutto spessore nell'avambraccio
83.82.14↔	Innesto di fascia, Parete toracica, addome e dorso	86.63.15↔	Piccolo innesto di cute a tutto spessore nella parete toracica, addome e dorso
83.82.15↔	Innesto di fascia, Regione inguinale e genitale e natiche	86.63.16↔	Piccolo innesto di cute a tutto spessore nella regione inguinale e genitale
83.82.16↔	Innesto di fascia, Estremità inferiore	86.63.17↔	Piccolo innesto di cute a tutto spessore nelle natiche
83.82.19↔	Innesto di fascia, Altra localizzazione	86.63.18↔	Piccolo innesto di cute a tutto spessore nella coscia e gamba
83.82.20↔	Innesto di lembo muscolare o fasciale locale, Testa e collo	86.63.19↔	Piccolo innesto di cute a tutto spessore in altra sede
83.82.21↔	Innesto di lembo muscolare o fasciale locale, Spalla e ascella	86.63.1a↔	Piccolo innesto di cute a tutto spessore nel piede
83.82.22↔	Innesto di lembo muscolare o fasciale locale, Braccio e gomito	86.63.20↔	Ampio innesto di cute a tutto spessore nel capo (eccetto labbra e bocca)
83.82.23↔	Innesto di lembo muscolare o fasciale locale, Avambraccio	86.63.21↔	Ampio innesto di cute a tutto spessore nel collo
83.82.24↔	Innesto di lembo muscolare o fasciale locale, Parete toracica, addome e dorso	86.63.22↔	Ampio innesto di cute a tutto spessore nella spalla e braccio
83.82.25↔	Innesto di lembo muscolare o fasciale locale, Regione inguinale e genitale e natiche	86.63.23↔	Ampio innesto di cute a tutto spessore nell'avambraccio
83.82.26↔	Innesto di lembo muscolare o fasciale locale, Estremità inferiore	86.63.25↔	Ampio innesto di cute a tutto spessore nella parete toracica, addome e dorso
83.82.29↔	Innesto di lembo muscolare o fasciale locale, Altra localizzazione	86.63.26↔	Ampio innesto di cute a tutto spessore nella regione inguinale e genitale
83.82.30↔	Innesto di lembo osteomiocutaneo o osteofasciocutaneo, Testa e collo	86.63.27↔	Ampio innesto di cute a tutto spessore nelle natiche
83.82.31↔	Innesto di lembo osteomiocutaneo o osteofasciocutaneo, Spalla e ascella	86.63.28↔	Ampio innesto di cute a tutto spessore nella coscia e gamba
83.82.32↔	Innesto di lembo osteomiocutaneo o osteofasciocutaneo, Braccio e gomito	86.63.29↔	Ampio innesto di cute a tutto spessore in altra sede
83.82.33↔	Innesto di lembo osteomiocutaneo o osteofasciocutaneo, Avambraccio	86.63.2a↔	Ampio innesto di cute a tutto spessore nel piede
83.82.34↔	Innesto di lembo osteomiocutaneo o osteofasciocutaneo, Parete toracica, addome e dorso	86.63.99↔	Innesto di cute a tutto spessore in altre sedi, altro
83.82.35↔	Innesto di lembo osteomiocutaneo o osteofasciocutaneo, Regione inguinale e genitale e natiche	86.65.10↔	Piccolo eteroinnesto di cute nel capo
83.82.36↔	Innesto di lembo osteomiocutaneo o osteofasciocutaneo, Estremità inferiore	86.65.11↔	Piccolo eteroinnesto di cute nel collo
83.82.39↔	Innesto di lembo osteomiocutaneo o osteofasciocutaneo, Altra localizzazione	86.65.12↔	Piccolo eteroinnesto di cute nella spalla e braccio
83.82.40↔	Innesto di altro lembo con anastomosi microvascolare da muscolo o fascia, Testa e collo	86.65.13↔	Piccolo eteroinnesto di cute nell'avambraccio
83.82.41↔	Innesto di altro lembo con anastomosi microvascolare da muscolo o fascia, Spalla e ascella	86.65.14↔	Piccolo eteroinnesto di cute nella mano
83.82.42↔	Innesto di altro lembo con anastomosi microvascolare da muscolo o fascia, Braccio e gomito	86.65.15↔	Piccolo eteroinnesto di cute nella parete toracica e nel dorso
83.82.43↔	Innesto di altro lembo con anastomosi microvascolare da muscolo o fascia, Avambraccio	86.65.16↔	Piccolo eteroinnesto di cute nella regione addominale
		86.65.17↔	Piccolo eteroinnesto di cute nelle estremità inferiore
		86.65.19↔	Piccolo eteroinnesto di cute in altra sede
		86.65.20↔	Ampio eteroinnesto di cute nel capo
		86.65.21↔	Ampio eteroinnesto di cute nel collo
		86.65.22↔	Ampio eteroinnesto di cute nella spalla e nel braccio
		86.65.23↔	Ampio eteroinnesto di cute nell'avambraccio
		86.65.24↔	Ampio eteroinnesto di cute nella mano
		86.65.25↔	Ampio eteroinnesto di cute nella parete toracica e nel dorso

86.65.26↔	Ampio eteroinnesto di cute nella regione addominale	86.73.30↔	Trasferimento di lembo libero con anastomosi microvascolare sulla mano
86.65.27↔	Ampio eteroinnesto di cute nelle estremità inferiori	86.73.40↔	Trasferimento di lembo regionale peduncolato o di lembo a distanza peduncolato sulla mano
86.65.29↔	Ampio eteroinnesto di cute in altra sede	86.73.80↔	Interventi plastici combinati su pelle e tessuto sottocutaneo della mano
86.65.30↔	Innesto di cute suina	86.73.99↔	Trasferimento di altro lembo peduncolato o libero sulla mano, altro
86.65.40↔	Sostituzione permanente di pelle con materiale di sostituzione di derma-epidermide a due strati	86.75.10↔	Revisione di lembo peduncolato o libero o di innesto cutaneo libero del capo
86.65.99↔	Eteroinnesto di cute, altro	86.75.11↔	Revisione di lembo peduncolato o libero o di innesto cutaneo libero del collo
86.66.10↔	Piccolo omooinnesto di cute nel capo	86.75.12↔	Revisione di lembo peduncolato o libero o di innesto cutaneo libero di spalla e braccio
86.66.11↔	Piccolo omooinnesto di cute nel collo	86.75.13↔	Revisione di lembo peduncolato o libero o di innesto cutaneo libero dell'avambraccio
86.66.12↔	Piccolo omooinnesto di cute nella spalla e nel braccio	86.75.14↔	Revisione di lembo peduncolato o libero o di innesto cutaneo libero della mano
86.66.13↔	Piccolo omooinnesto di cute nell'avambraccio	86.75.15↔	Revisione di lembo peduncolato o libero o di innesto cutaneo libero della parete toracica e del dorso
86.66.14↔	Piccolo omooinnesto di cute nella mano	86.75.16↔	Revisione di lembo peduncolato o libero o di innesto cutaneo libero della regione addominale
86.66.15↔	Piccolo omooinnesto di cute nella parete toracica e nel dorso	86.75.17↔	Revisione di lembo peduncolato o libero o di innesto cutaneo libero delle estremità inferiori
86.66.16↔	Piccolo omooinnesto di cute nella regione addominale	86.75.19↔	Revisione di lembo peduncolato o libero o di innesto cutaneo libero in altra sede
86.66.17↔	Piccolo omooinnesto di cute nelle estremità inferiori	86.75.99↔	Revisione di lembo peduncolato o libero, altro
86.66.19↔	Piccolo omooinnesto di cute in altra sede	86.85.00↔	Correzione di sindattilia, NAS
86.66.20↔	Ampio omooinnesto di cute nel capo	86.85.30↔	Separazione di sindattilia completa con plastica di avanzamento, plastica apicale o ricostruzione dei legamenti collaterali, della mano
86.66.21↔	Ampio omooinnesto di cute nel collo	86.85.40↔	Separazione di sindattilia completa con plastica di avanzamento, plastica apicale o ricostruzione dei legamenti collaterali, del piede
86.66.22↔	Ampio omooinnesto di cute nella spalla e nel braccio	86.85.50↔	Asportazione di strutture doppie in caso di sindattilia o polidattilia con ricostruzione articolare, della mano
86.66.23↔	Ampio omooinnesto di cute nell'avambraccio	86.85.60↔	Asportazione di strutture doppie in caso di sindattilia o polidattilia con ricostruzione articolare, del piede
86.66.24↔	Ampio omooinnesto di cute nella mano	86.85.70↔	Correzione di polisindattilia mediante fusione di elementi doppi, della mano
86.66.25↔	Ampio omooinnesto di cute nella parete toracica e nel dorso	86.85.80↔	Correzione di polisindattilia mediante fusione di elementi doppi, del piede
86.66.26↔	Ampio omooinnesto di cute nella regione addominale	86.85.99↔	Correzione di sindattilia, altro
86.66.27↔	Ampio omooinnesto di cute nelle estremità inferiori	86.86↔	Onicoplastica
86.66.29↔	Ampio omooinnesto di cute in altra sede	86.88.10↔	Piccola copertura dei tessuti molli del capo con cheratinociti coltivati
86.66.99↔	Omooinnesto di cute, altro	86.88.11↔	Piccola copertura dei tessuti molli del collo con cheratinociti coltivati
86.67.10↔	Piccolo innesto cutaneo rigenerativo temporaneo nel capo	86.88.12↔	Piccola copertura dei tessuti molli di spalla e braccio con cheratinociti coltivati
86.67.11↔	Piccolo innesto cutaneo rigenerativo temporaneo nel collo	86.88.13↔	Piccola copertura dei tessuti molli dell'avambraccio con cheratinociti coltivati
86.67.12↔	Piccolo innesto cutaneo rigenerativo temporaneo nella spalla e nel braccio	86.88.14↔	Piccola copertura dei tessuti molli della mano con cheratinociti coltivati
86.67.13↔	Piccolo innesto cutaneo rigenerativo temporaneo nell'avambraccio	86.88.15↔	Piccola copertura dei tessuti molli della parete toracica e del dorso con cheratinociti coltivati
86.67.14↔	Piccolo innesto cutaneo rigenerativo temporaneo nella mano	86.88.16↔	Piccola copertura dei tessuti molli della regione addominale con cheratinociti coltivati
86.67.15↔	Piccolo innesto cutaneo rigenerativo temporaneo nella parete toracica e nel dorso	86.88.17↔	Piccola copertura dei tessuti molli delle estremità inferiori con cheratinociti coltivati
86.67.16↔	Piccolo innesto cutaneo rigenerativo temporaneo nella regione addominale	86.88.19↔	Piccola copertura dei tessuti molli di altra sede con cheratinociti coltivati
86.67.17↔	Piccolo innesto cutaneo rigenerativo temporaneo nelle estremità inferiori	86.88.20↔	Piccola copertura temporanea dei tessuti molli del capo mediante combinazione di varie procedure
86.67.19↔	Piccolo innesto cutaneo rigenerativo temporaneo in altra sede	86.88.21↔	Piccola copertura temporanea dei tessuti molli del collo mediante combinazione di varie procedure
86.67.20↔	Ampio innesto cutaneo rigenerativo temporaneo nel capo	86.88.22↔	Piccola copertura temporanea dei tessuti molli di spalla e braccio mediante combinazione di varie procedure
86.67.21↔	Ampio innesto cutaneo rigenerativo temporaneo nel collo	86.88.23↔	Piccola copertura temporanea dei tessuti molli dell'avambraccio mediante combinazione di varie procedure
86.67.22↔	Ampio innesto cutaneo rigenerativo temporaneo nella spalla e nel braccio	86.88.24↔	Piccola copertura temporanea dei tessuti molli della mano mediante combinazione di varie procedure
86.67.23↔	Ampio innesto cutaneo rigenerativo temporaneo nell'avambraccio		
86.67.24↔	Ampio innesto cutaneo rigenerativo temporaneo nella mano		
86.67.25↔	Ampio innesto cutaneo rigenerativo temporaneo nella parete toracica e nel dorso		
86.67.26↔	Ampio innesto cutaneo rigenerativo temporaneo nella regione addominale		
86.67.27↔	Ampio innesto cutaneo rigenerativo temporaneo nelle estremità inferiori		
86.67.29↔	Ampio innesto cutaneo rigenerativo temporaneo in altra sede		
86.67.30↔	Sostituzione permanente di pelle con materiale di sostituzione dell'epidermide		
86.67.31↔	Sostituzione permanente di pelle con materiale di sostituzione del derma		
86.67.99↔	Innesto cutaneo rigenerativo, altro		
86.72↔	Avanzamento di lembo peduncolato		
86.73.00↔	Trasferimento di lembo peduncolato o libero sulla mano, NAS		
86.73.10↔	Piccola plastica di allungamento sulla mano		
86.73.11↔	Piccola plastica di avanzamento e rotazione sulla mano		
86.73.12↔	Piccola plastica di trasposizione sulla mano		
86.73.13↔	Piccola plastica con lembo a isola sulla mano		
86.73.20↔	Ampia plastica di allungamento sulla mano		
86.73.21↔	Ampia plastica di avanzamento e rotazione sulla mano		
86.73.22↔	Ampia plastica di trasposizione sulla mano		
86.73.23↔	Ampia plastica con lembo a isola sulla mano		
86.73.24↔	Ampia plastica a Z sulla mano		
86.73.29↔	Altra plastica con lembo locale sulla mano		

86.88.25↔	Piccola copertura temporanea dei tessuti molli della parete toracica e del dorso mediante combinazione di varie procedure	86.88.49↔	Ampia copertura temporanea dei tessuti molli di altra sede mediante combinazione di varie procedure
86.88.26↔	Piccola copertura temporanea dei tessuti molli della regione addominale mediante combinazione di varie procedure	86.88.90↔	Altra copertura temporanea dei tessuti molli del capo
86.88.27↔	Piccola copertura temporanea dei tessuti molli delle estremità inferiori mediante combinazione di varie procedure	86.88.91↔	Altra copertura temporanea dei tessuti molli del collo
86.88.29↔	Piccola copertura temporanea dei tessuti molli di altra sede mediante combinazione di varie procedure	86.88.92↔	Altra copertura temporanea dei tessuti molli di spalla e braccio
86.88.30↔	Ampia copertura dei tessuti molli di altre parti del capo con cheratinociti coltivati	86.88.93↔	Altra copertura temporanea dei tessuti molli dell'avambraccio
86.88.31↔	Ampia copertura dei tessuti molli del collo con cheratinociti coltivati	86.88.94↔	Altra copertura temporanea dei tessuti molli della mano
86.88.32↔	Ampia copertura dei tessuti molli di spalla e braccio con cheratinociti coltivati	86.88.95↔	Altra copertura temporanea dei tessuti molli della parete toracica e del dorso
86.88.33↔	Ampia copertura dei tessuti molli dell'avambraccio con cheratinociti coltivati	86.88.96↔	Altra copertura temporanea dei tessuti molli della regione addominale
86.88.34↔	Ampia copertura dei tessuti molli della mano con cheratinociti coltivati	86.88.97↔	Altra copertura temporanea dei tessuti molli delle estremità inferiori
86.88.35↔	Ampia copertura dei tessuti molli della parete toracica e del dorso con cheratinociti coltivati	86.88.99↔	Altra copertura temporanea dei tessuti molli, altro
86.88.36↔	Ampia copertura dei tessuti molli della regione addominale con cheratinociti coltivati	86.89.10↔	Distacco del peduncolo dopo plastica cutanea del capo
86.88.37↔	Ampia copertura dei tessuti molli delle estremità inferiori con cheratinociti coltivati	86.89.11↔	Distacco del peduncolo dopo plastica cutanea del collo
86.88.39↔	Ampia copertura dei tessuti molli di altra sede con cheratinociti coltivati	86.89.12↔	Distacco del peduncolo dopo plastica cutanea di spalla e ascella
86.88.40↔	Ampia copertura temporanea dei tessuti molli di altre parti del capo mediante combinazione di varie procedure	86.89.13↔	Distacco del peduncolo dopo plastica cutanea di braccio e gomito
86.88.41↔	Ampia copertura temporanea dei tessuti molli del collo mediante combinazione di varie procedure	86.89.14↔	Distacco del peduncolo dopo plastica cutanea dell'avambraccio
86.88.42↔	Ampia copertura temporanea dei tessuti molli di spalla e braccio mediante combinazione di varie procedure	86.89.15↔	Distacco del peduncolo dopo plastica cutanea della mano
86.88.43↔	Ampia copertura temporanea dei tessuti molli dell'avambraccio mediante combinazione di varie procedure	86.89.16↔	Distacco del peduncolo dopo plastica cutanea di parete toracica, addome e dorso
86.88.44↔	Ampia copertura temporanea dei tessuti molli della mano mediante combinazione di varie procedure	86.89.17↔	Distacco del peduncolo dopo plastica cutanea della regione inguinale e genitale
86.88.45↔	Ampia copertura temporanea dei tessuti molli della parete toracica e del dorso mediante combinazione di varie procedure	86.89.18↔	Distacco del peduncolo dopo plastica cutanea delle natiche
86.88.46↔	Ampia copertura temporanea dei tessuti molli della regione addominale mediante combinazione di varie procedure	86.89.19↔	Distacco del peduncolo dopo plastica cutanea in altra sede
86.88.47↔	Ampia copertura temporanea dei tessuti molli delle estremità inferiori mediante combinazione di varie procedure	86.89.1a↔	Distacco del peduncolo dopo plastica cutanea di coscia e ginocchio
		86.89.1b↔	Distacco del peduncolo dopo plastica cutanea di gamba e piede
		86.89.80↔	Revisione di plastica cutanea del capo
		86.89.84↔	Revisione di plastica cutanea dell'avambraccio
		86.89.85↔	Revisione di plastica cutanea della mano
		86.89.87↔	Revisione di plastica cutanea della regione inguinale e genitale e delle natiche
		86.89.88↔	Revisione di plastica cutanea delle estremità inferiori
		86.89.89↔	Revisione di plastica cutanea in altra sede
		86.89.99↔	Altra riparazione o ricostruzione di cute e tessuto sottocutaneo, altro

Procedura I32-9

39.31.00↔	Sutura di arteria, NAS	39.31.87↔	Sutura dell'arteria lombare
39.31.10↔	Sutura di arteria del capo e del collo, NAS	39.31.88↔	Sutura dell'arteria iliaca
39.31.11↔	Sutura di arteria intracranica	39.31.89↔	Sutura di arterie addominali, altro
39.31.19↔	Sutura di arteria del capo e del collo, altro	39.31.99↔	Sutura di arteria, altro
39.31.20↔	Sutura di arteria del braccio, NAS	77.39.10↔	Osteotomia rotativa di falangi delle mani
39.31.21↔	Sutura dell'arteria ascellare	78.02.10↔	Innesto osseo dell'omero, con peduncolo vascolare e anastomosi microvascolare
39.31.22↔	Sutura dell'arteria brachiale	78.02.11↔	Innesto osseo dell'omero, con peduncolo vascolare senza anastomosi microvascolare
39.31.29↔	Sutura di arteria del braccio, altro	78.02.12↔	Innesto osseo dell'omero, allogenico
39.31.30↔	Sutura di arteria dell'avambraccio	78.02.13↔	Innesto osteocondrale dell'omero
39.31.40↔	Sutura di arteria della mano	78.03.10↔	Innesto osseo del radio e dell'ulna, con peduncolo vascolare e anastomosi microvascolare
39.31.50↔	Sutura di arteria dell'arto inferiore	78.03.11↔	Innesto osseo del radio e dell'ulna, con peduncolo vascolare senza anastomosi microvascolare
39.31.60↔	Sutura dell'aorta, NAS	78.03.12↔	Innesto osseo del radio e dell'ulna, allogenico
39.31.61↔	Sutura dell'aorta toracica	78.03.13↔	Innesto osteocondrale del radio e dell'ulna
39.31.62↔	Sutura dell'aorta addominale	78.04.10↔	Innesto osseo del carpo e del metacarpo, con peduncolo vascolare e anastomosi microvascolare
39.31.69↔	Sutura dell'aorta, altro	78.04.11↔	Innesto osseo del carpo e del metacarpo, con peduncolo vascolare senza anastomosi microvascolare
39.31.70↔	Sutura di altre arterie toraciche, NAS	78.04.12↔	Innesto osseo del carpo e del metacarpo, allogenico
39.31.71↔	Sutura dell'arteria polmonare	78.04.13↔	Innesto osteocondrale del carpo e del metacarpo
39.31.72↔	Sutura del tronco brachiocefalico	78.05.10↔	Innesto osseo del femore, con peduncolo vascolare e anastomosi microvascolare
39.31.73↔	Sutura dell'arteria succlavia	78.05.11↔	Innesto osseo del femore, con peduncolo vascolare senza anastomosi microvascolare
39.31.79↔	Sutura di arterie toraciche, altro		
39.31.80↔	Sutura di arterie addominali, NAS		
39.31.81↔	Sutura del tronco celiaco		
39.31.82↔	Sutura dell'arteria gastrica		
39.31.83↔	Sutura dell'arteria epatica		
39.31.84↔	Sutura dell'arteria splenica		
39.31.85↔	Sutura dell'arteria renale		
39.31.86↔	Sutura dell'arteria mesenterica		

78.05.12↔	Innesto osseo del femore, allogenico	83.82.12↔	Innesto di fascia, Braccio e gomito
78.05.13↔	Innesto osteocondrale del femore	83.82.13↔	Innesto di fascia, Avambraccio
78.07.10↔	Innesto osseo della tibia, con peduncolo vascolare e anastomosi microvascolare	83.82.14↔	Innesto di fascia, Parete toracica, addome e dorso
78.07.11↔	Innesto osseo della tibia, con peduncolo vascolare senza anastomosi microvascolare	83.82.15↔	Innesto di fascia, Regione inguinale e genitale e natiche
78.07.12↔	Innesto osseo della tibia, allogenico	83.82.16↔	Innesto di fascia, Estremità inferiore
78.07.13↔	Innesto osteocondrale della tibia	83.82.19↔	Innesto di fascia, Altra localizzazione
78.07.20↔	Innesto osseo della fibula, con peduncolo vascolare e anastomosi microvascolare	83.82.20↔	Innesto di lembo muscolare o fasciale locale, Testa e collo
78.07.21↔	Innesto osseo della fibula, con peduncolo vascolare senza anastomosi microvascolare	83.82.21↔	Innesto di lembo muscolare o fasciale locale, Spalla e ascella
78.07.22↔	Innesto osseo della fibula, allogenico	83.82.22↔	Innesto di lembo muscolare o fasciale locale, Braccio e gomito
78.07.23↔	Innesto osteocondrale della fibula	83.82.23↔	Innesto di lembo muscolare o fasciale locale, Avambraccio
78.09.10↔	Innesto osseo di falangi delle mani, con peduncolo vascolare e anastomosi microvascolare	83.82.24↔	Innesto di lembo muscolare o fasciale locale, Parete toracica, addome e dorso
78.09.11↔	Innesto osseo di falangi delle mani, con peduncolo vascolare senza anastomosi microvascolare	83.82.25↔	Innesto di lembo muscolare o fasciale locale, Regione inguinale e genitale e natiche
78.09.12↔	Innesto osseo di falangi delle mani, allogenico	83.82.26↔	Innesto di lembo muscolare o fasciale locale, Estremità inferiore
78.09.90↔	Innesto osseo di altre ossa specificate, escluse quelle facciali, con peduncolo vascolare e anastomosi microvascolare	83.82.29↔	Innesto di lembo muscolare o fasciale locale, Altra localizzazione
78.09.91↔	Innesto osseo di altre ossa specificate, escluse quelle facciali, con peduncolo vascolare senza anastomosi microvascolare	83.82.30↔	Innesto di lembo osteomiocutaneo o osteofasciocutaneo, Testa e collo
78.09.92↔	Innesto osseo di altre ossa specificate, escluse quelle facciali, allogenico	83.82.31↔	Innesto di lembo osteomiocutaneo o osteofasciocutaneo, Spalla e ascella
78.44↔	Altri interventi di riparazione o plastica su carpo e metacarpo	83.82.32↔	Innesto di lembo osteomiocutaneo o osteofasciocutaneo, Braccio e gomito
78.49.11↔	Altri interventi di riparazione o plastica su falangi delle mani	83.82.33↔	Innesto di lembo osteomiocutaneo o osteofasciocutaneo, Avambraccio
78.49.13↔	Altri interventi di riparazione o plastica su falangi dei piedi	83.82.34↔	Innesto di lembo osteomiocutaneo o osteofasciocutaneo, Parete toracica, addome e dorso
80.13.00↔	Altra artrotomia del polso, NAS	83.82.35↔	Innesto di lembo osteomiocutaneo o osteofasciocutaneo, Regione inguinale e genitale e natiche
80.13.10↔	Artrotomia artroscopica del polso, lavaggio articolare con drenaggio	83.82.36↔	Innesto di lembo osteomiocutaneo o osteofasciocutaneo, Estremità inferiore
80.13.11↔	Artrotomia artroscopica del polso, asportazione di corpo libero intra-articolare	83.82.39↔	Innesto di lembo osteomiocutaneo o osteofasciocutaneo, Altra localizzazione
80.13.12↔	Artrotomia artroscopica del polso, impianto o rimozione di sistema di somministrazione farmacologica	83.82.40↔	Innesto di altro lembo con anastomosi microvascolare da muscolo o fascia, Testa e collo
80.13.20↔	Artrotomia del polso, Lavaggio articolare con drenaggio	83.82.41↔	Innesto di altro lembo con anastomosi microvascolare da muscolo o fascia, Spalla e ascella
80.13.21↔	Artrotomia del polso, Asportazione di corpo libero intra-articolare	83.82.42↔	Innesto di altro lembo con anastomosi microvascolare da muscolo o fascia, Braccio e gomito
80.13.99↔	Altra artrotomia del polso, altro	83.82.43↔	Innesto di altro lembo con anastomosi microvascolare da muscolo o fascia, Avambraccio
81.26↔	Fusione metacarpocarpale	83.82.44↔	Innesto di altro lembo con anastomosi microvascolare da muscolo o fascia, Parete toracica, addome e dorso
81.27↔	Fusione metacarpofalangea	83.82.45↔	Innesto di altro lembo con anastomosi microvascolare da muscolo o fascia, Regione inguinale e genitale e natiche
81.71.00↔	Artroplastica della articolazione metacarpofalangea e interfalangea con impianto, NAS	83.82.46↔	Innesto di altro lembo con anastomosi microvascolare da muscolo o fascia, Estremità inferiore
81.75↔	Artroplastica della articolazione carpocarpale o carpometacarpale senza impianto	83.82.47↔	Innesto di altro lembo con anastomosi microvascolare da muscolo o fascia, Altra localizzazione
82.57.00↔	Altra trasposizione di tendini della mano, NAS	83.82.99↔	Innesto di muscoli o fasce, altro
82.57.10↔	Altra trasposizione di tendini della mano, Trasposizione di tendine flessore della mano	84.20↔	Reimpianto di un'estremità, NAS
82.57.99↔	Altra trasposizione di tendini della mano, altro	84.21↔	Reimpianto del pollice della mano
82.61↔	Intervento di ricostruzione del pollice completo di nervi e vasi sanguigni	84.22↔	Reimpianto di dita della mano (ad eccezione del pollice)
82.81↔	Trasferimento di dita, ad eccezione del pollice	84.23.00↔	Reimpianto diavambraccio, polso o mano, NAS
82.82↔	Riparazione di schisi della mano	84.23.10↔	Reimpianto diavambraccio
82.89.10↔	Plastica delle guaine tendinee della mano	84.23.12↔	Reimpianto del metacarpo
82.89.11↔	Rifissazione ossea di legamenti della mano, Carpo e metacarpo	84.23.13↔	Reimpianto del polso
82.89.12↔	Rifissazione ossea di legamenti di mano, altri legamenti della mano	84.23.99↔	Reimpianto diavambraccio, polso o mano, altro
82.89.13↔	Distrazione transarticolare dei tessuti molli per anomalie congenite della mano	84.29↔	Reimpianto di un'estremità, altro
82.89.14↔	Radializzazione per anomalie congenite della mano	86.62.10↔	Piccolo innesto cutaneo a spessore parziale nella mano
82.89.15↔	Resezione di briglie con ricostruzione plastica per anomalie congenite della mano	86.62.20↔	Ampio innesto cutaneo a spessore parziale nella mano
82.89.16↔	Trasferimento di dito del piede per sostituire un dito della mano	86.62.99↔	Altro innesto di cute nella mano, altro
82.89.99↔	Altri interventi di plastica sulla mano, altro	86.63.10↔	Piccolo innesto di cute a tutto spessore nel capo (eccetto labbra e bocca)
83.43.00↔	Asportazione di muscoli o fasce per innesto, NAS	86.63.11↔	Piccolo innesto di cute a tutto spessore nel collo
83.43.10↔	Prelievo di lembo miocutaneo per innesto	86.63.12↔	Piccolo innesto di cute a tutto spessore nella spalla e braccio
83.43.11↔	Prelievo di lembo osteomiocutaneo o osteofasciocutaneo per innesto	86.63.13↔	Piccolo innesto di cute a tutto spessore nell'avambraccio
83.43.12↔	Prelievo di altro lembo da muscolo o fascia con anastomosi microvascolare	86.63.15↔	Piccolo innesto di cute a tutto spessore nella parete toracica, addome e dorso
83.43.99↔	Asportazione di muscoli o fasce per innesto, altro	86.63.16↔	Piccolo innesto di cute a tutto spessore nella regione inguinale e genitale
83.82.10↔	Innesto di fascia, Testa e collo	86.63.17↔	Piccolo innesto di cute a tutto spessore nelle natiche
83.82.11↔	Innesto di fascia, Spalla e ascella		

86.63.18↔	Piccolo innesto di cute a tutto spessore nella coscia e gamba	86.67.19↔	Piccolo innesto cutaneo rigenerativo temporaneo in altra sede
86.63.19↔	Piccolo innesto di cute a tutto spessore in altra sede	86.67.20↔	Ampio innesto cutaneo rigenerativo temporaneo nel capo
86.63.1a↔	Piccolo innesto di cute a tutto spessore nel piede	86.67.21↔	Ampio innesto cutaneo rigenerativo temporaneo nel collo
86.63.20↔	Ampio innesto di cute a tutto spessore nel capo (eccetto labbra e bocca)	86.67.22↔	Ampio innesto cutaneo rigenerativo temporaneo nella spalla e nel braccio
86.63.21↔	Ampio innesto di cute a tutto spessore nel collo	86.67.23↔	Ampio innesto cutaneo rigenerativo temporaneo nell'avambraccio
86.63.22↔	Ampio innesto di cute a tutto spessore nella spalla e braccio	86.67.24↔	Ampio innesto cutaneo rigenerativo temporaneo nella mano
86.63.23↔	Ampio innesto di cute a tutto spessore nell'avambraccio	86.67.25↔	Ampio innesto cutaneo rigenerativo temporaneo nella parete toracica e nel dorso
86.63.25↔	Ampio innesto di cute a tutto spessore nella parete toracica, addome e dorso	86.67.26↔	Ampio innesto cutaneo rigenerativo temporaneo nella regione addominale
86.63.26↔	Ampio innesto di cute a tutto spessore nella regione inguinale e genitale	86.67.27↔	Ampio innesto cutaneo rigenerativo temporaneo nelle estremità inferiori
86.63.27↔	Ampio innesto di cute a tutto spessore nelle natiche	86.67.29↔	Ampio innesto cutaneo rigenerativo temporaneo in altra sede
86.63.28↔	Ampio innesto di cute a tutto spessore nella coscia e gamba	86.67.30↔	Sostituzione permanente di pelle con materiale di sostituzione dell'epidermide
86.63.29↔	Ampio innesto di cute a tutto spessore in altra sede	86.67.31↔	Sostituzione permanente di pelle con materiale di sostituzione del derma
86.63.2a↔	Ampio innesto di cute a tutto spessore nel piede	86.67.99↔	Innesto cutaneo rigenerativo, altro
86.63.99↔	Innesto di cute a tutto spessore in altre sedi, altro	86.72↔	Avanzamento di lembo peduncolato
86.65.10↔	Piccolo eteroinnesto di cute nel capo	86.73.00↔	Trasferimento di lembo peduncolato o libero sulla mano, NAS
86.65.11↔	Piccolo eteroinnesto di cute nel collo	86.73.10↔	Piccola plastica di allungamento sulla mano
86.65.12↔	Piccolo eteroinnesto di cute nella spalla e braccio	86.73.11↔	Piccola plastica di avanzamento e rotazione sulla mano
86.65.13↔	Piccolo eteroinnesto di cute nell'avambraccio	86.73.12↔	Piccola plastica di trasposizione sulla mano
86.65.14↔	Piccolo eteroinnesto di cute nella mano	86.73.13↔	Piccola plastica con lembo a isola sulla mano
86.65.15↔	Piccolo eteroinnesto di cute nella parete toracica e nel dorso	86.73.20↔	Ampia plastica di allungamento sulla mano
86.65.16↔	Piccolo eteroinnesto di cute nella regione addominale	86.73.21↔	Ampia plastica di avanzamento e rotazione sulla mano
86.65.17↔	Piccolo eteroinnesto di cute nelle estremità inferiore	86.73.22↔	Ampia plastica di trasposizione sulla mano
86.65.19↔	Piccolo eteroinnesto di cute in altra sede	86.73.23↔	Ampia plastica con lembo a isola sulla mano
86.65.20↔	Ampio eteroinnesto di cute nel capo	86.73.24↔	Ampia plastica a Z sulla mano
86.65.21↔	Ampio eteroinnesto di cute nel collo	86.73.29↔	Altra plastica con lembo locale sulla mano
86.65.22↔	Ampio eteroinnesto di cute nella spalla e nel braccio	86.73.30↔	Trasferimento di lembo libero con anastomosi microvascolare sulla mano
86.65.23↔	Ampio eteroinnesto di cute nell'avambraccio	86.73.40↔	Trasferimento di lembo regionale peduncolato o di lembo a distanza peduncolato sulla mano
86.65.24↔	Ampio eteroinnesto di cute nella mano	86.73.80↔	Interventi plastici combinati su pelle e tessuto sottocutaneo della mano
86.65.25↔	Ampio eteroinnesto di cute nella parete toracica e nel dorso	86.73.99↔	Trasferimento di altro lembo peduncolato o libero sulla mano, altro
86.65.26↔	Ampio eteroinnesto di cute nella regione addominale	86.75.10↔	Revisione di lembo peduncolato o libero o di innesto cutaneo libero del capo
86.65.27↔	Ampio eteroinnesto di cute nelle estremità inferiore	86.75.11↔	Revisione di lembo peduncolato o libero o di innesto cutaneo libero del collo
86.65.29↔	Ampio eteroinnesto di cute in altra sede	86.75.12↔	Revisione di lembo peduncolato o libero o di innesto cutaneo libero di spalla e braccio
86.65.30↔	Innesto di cute suina	86.75.13↔	Revisione di lembo peduncolato o libero o di innesto cutaneo libero dell'avambraccio
86.65.40↔	Sostituzione permanente di pelle con materiale di sostituzione di derma-epidermide a due strati	86.75.14↔	Revisione di lembo peduncolato o libero o di innesto cutaneo libero della mano
86.65.99↔	Eteroinnesto di cute, altro	86.75.15↔	Revisione di lembo peduncolato o libero o di innesto cutaneo libero della parete toracica e del dorso
86.66.10↔	Piccolo omoinnesto di cute nel capo	86.75.16↔	Revisione di lembo peduncolato o libero o di innesto cutaneo libero della regione addominale
86.66.11↔	Piccolo omoinnesto di cute nel collo	86.75.17↔	Revisione di lembo peduncolato o libero o di innesto cutaneo libero delle estremità inferiore
86.66.12↔	Piccolo omoinnesto di cute nella spalla e nel braccio	86.75.19↔	Revisione di lembo peduncolato o libero o di innesto cutaneo libero in altra sede
86.66.13↔	Piccolo omoinnesto di cute nell'avambraccio	86.75.99↔	Revisione di lembo peduncolato o libero, altro
86.66.14↔	Piccolo omoinnesto di cute nella mano	86.85.00↔	Correzione di sindattilia, NAS
86.66.15↔	Piccolo omoinnesto di cute nella parete toracica e nel dorso	86.85.30↔	Separazione di sindattilia completa con plastica di avanzamento, plastica apicale o ricostruzione dei legamenti collaterali, della mano
86.66.16↔	Piccolo omoinnesto di cute nella regione addominale	86.85.40↔	Separazione di sindattilia completa con plastica di avanzamento, plastica apicale o ricostruzione dei legamenti collaterali, del piede
86.66.17↔	Piccolo omoinnesto di cute nelle estremità inferiore	86.85.50↔	Asportazione di strutture doppie in caso di sindattilia o polidattilia con ricostruzione articolare, della mano
86.66.19↔	Piccolo omoinnesto di cute in altra sede	86.85.60↔	Asportazione di strutture doppie in caso di sindattilia o polidattilia con ricostruzione articolare, del piede
86.66.20↔	Ampio omoinnesto di cute nel capo	86.85.70↔	Correzione di polisindattilia mediante fusione di elementi doppi, della mano
86.66.21↔	Ampio omoinnesto di cute nel collo		
86.66.22↔	Ampio omoinnesto di cute nella spalla e nel braccio		
86.66.23↔	Ampio omoinnesto di cute nell'avambraccio		
86.66.24↔	Ampio omoinnesto di cute nella mano		
86.66.25↔	Ampio omoinnesto di cute nella parete toracica e nel dorso		
86.66.26↔	Ampio omoinnesto di cute nella regione addominale		
86.66.27↔	Ampio omoinnesto di cute nelle estremità inferiore		
86.66.29↔	Ampio omoinnesto di cute in altra sede		
86.66.99↔	Omoinnesto di cute, altro		
86.67.10↔	Piccolo innesto cutaneo rigenerativo temporaneo nel capo		
86.67.11↔	Piccolo innesto cutaneo rigenerativo temporaneo nel collo		
86.67.12↔	Piccolo innesto cutaneo rigenerativo temporaneo nella spalla e nel braccio		
86.67.13↔	Piccolo innesto cutaneo rigenerativo temporaneo nell'avambraccio		
86.67.14↔	Piccolo innesto cutaneo rigenerativo temporaneo nella mano		
86.67.15↔	Piccolo innesto cutaneo rigenerativo temporaneo nella parete toracica e nel dorso		
86.67.16↔	Piccolo innesto cutaneo rigenerativo temporaneo nella regione addominale		
86.67.17↔	Piccolo innesto cutaneo rigenerativo temporaneo nelle estremità inferiore		

86.85.80↔	Correzione di polisindattilia mediante fusione di elementi doppi, del piede	86.88.40↔	Ampia copertura temporanea dei tessuti molli di altre parti del capo mediante combinazione di varie procedure
86.85.99↔	Correzione di sindattilia, altro	86.88.41↔	Ampia copertura temporanea dei tessuti molli del collo mediante combinazione di varie procedure
86.88.10↔	Piccola copertura dei tessuti molli del capo con cheratinociti coltivati	86.88.42↔	Ampia copertura temporanea dei tessuti molli di spalla e braccio mediante combinazione di varie procedure
86.88.11↔	Piccola copertura dei tessuti molli del collo con cheratinociti coltivati	86.88.43↔	Ampia copertura temporanea dei tessuti molli dell'avambraccio mediante combinazione di varie procedure
86.88.12↔	Piccola copertura dei tessuti molli di spalla e braccio con cheratinociti coltivati	86.88.44↔	Ampia copertura temporanea dei tessuti molli della mano mediante combinazione di varie procedure
86.88.13↔	Piccola copertura dei tessuti molli dell'avambraccio con cheratinociti coltivati	86.88.45↔	Ampia copertura temporanea dei tessuti molli della parete toracica e del dorso mediante combinazione di varie procedure
86.88.14↔	Piccola copertura dei tessuti molli della mano con cheratinociti coltivati	86.88.46↔	Ampia copertura temporanea dei tessuti molli della regione addominale mediante combinazione di varie procedure
86.88.15↔	Piccola copertura dei tessuti molli della parete toracica e del dorso con cheratinociti coltivati	86.88.47↔	Ampia copertura temporanea dei tessuti molli delle estremità inferiori mediante combinazione di varie procedure
86.88.16↔	Piccola copertura dei tessuti molli della regione addominale con cheratinociti coltivati	86.88.49↔	Ampia copertura temporanea dei tessuti molli di altra sede mediante combinazione di varie procedure
86.88.17↔	Piccola copertura dei tessuti molli delle estremità inferiori con cheratinociti coltivati	86.88.90↔	Altra copertura temporanea dei tessuti molli del capo
86.88.19↔	Piccola copertura dei tessuti molli di altra sede con cheratinociti coltivati	86.88.91↔	Altra copertura temporanea dei tessuti molli del collo
86.88.20↔	Piccola copertura temporanea dei tessuti molli del capo mediante combinazione di varie procedure	86.88.92↔	Altra copertura temporanea dei tessuti molli di spalla e braccio
86.88.21↔	Piccola copertura temporanea dei tessuti molli del collo mediante combinazione di varie procedure	86.88.93↔	Altra copertura temporanea dei tessuti molli dell'avambraccio
86.88.22↔	Piccola copertura temporanea dei tessuti molli di spalla e braccio mediante combinazione di varie procedure	86.88.94↔	Altra copertura temporanea dei tessuti molli della mano
86.88.23↔	Piccola copertura temporanea dei tessuti molli dell'avambraccio mediante combinazione di varie procedure	86.88.95↔	Altra copertura temporanea dei tessuti molli della parete toracica e del dorso
86.88.24↔	Piccola copertura temporanea dei tessuti molli della mano mediante combinazione di varie procedure	86.88.96↔	Altra copertura temporanea dei tessuti molli della regione addominale
86.88.25↔	Piccola copertura temporanea dei tessuti molli della parete toracica e del dorso mediante combinazione di varie procedure	86.88.97↔	Altra copertura temporanea dei tessuti molli delle estremità inferiori
86.88.26↔	Piccola copertura temporanea dei tessuti molli della regione addominale mediante combinazione di varie procedure	86.88.99↔	Altra copertura temporanea dei tessuti molli, altro
86.88.27↔	Piccola copertura temporanea dei tessuti molli delle estremità inferiori mediante combinazione di varie procedure	86.89.10↔	Distacco del peduncolo dopo plastica cutanea del capo
86.88.29↔	Piccola copertura temporanea dei tessuti molli di altra sede mediante combinazione di varie procedure	86.89.11↔	Distacco del peduncolo dopo plastica cutanea del collo
86.88.30↔	Ampia copertura dei tessuti molli di altre parti del capo con cheratinociti coltivati	86.89.12↔	Distacco del peduncolo dopo plastica cutanea di spalla e ascella
86.88.31↔	Ampia copertura dei tessuti molli del collo con cheratinociti coltivati	86.89.13↔	Distacco del peduncolo dopo plastica cutanea di braccio e gomito
86.88.32↔	Ampia copertura dei tessuti molli di spalla e braccio con cheratinociti coltivati	86.89.14↔	Distacco del peduncolo dopo plastica cutanea dell'avambraccio
86.88.33↔	Ampia copertura dei tessuti molli dell'avambraccio con cheratinociti coltivati	86.89.15↔	Distacco del peduncolo dopo plastica cutanea della mano
86.88.34↔	Ampia copertura dei tessuti molli della mano con cheratinociti coltivati	86.89.16↔	Distacco del peduncolo dopo plastica cutanea di parete toracica, addome e dorso
86.88.35↔	Ampia copertura dei tessuti molli della parete toracica e del dorso con cheratinociti coltivati	86.89.17↔	Distacco del peduncolo dopo plastica cutanea della regione inguinale e genitale
86.88.36↔	Ampia copertura dei tessuti molli della regione addominale con cheratinociti coltivati	86.89.18↔	Distacco del peduncolo dopo plastica cutanea delle natiche
86.88.37↔	Ampia copertura dei tessuti molli delle estremità inferiori con cheratinociti coltivati	86.89.19↔	Distacco del peduncolo dopo plastica cutanea in altra sede
86.88.39↔	Ampia copertura dei tessuti molli di altra sede con cheratinociti coltivati	86.89.1a↔	Distacco del peduncolo dopo plastica cutanea di coscia e ginocchio
		86.89.1b↔	Distacco del peduncolo dopo plastica cutanea di gamba e piede
		86.89.80↔	Revisione di plastica cutanea del capo
		86.89.84↔	Revisione di plastica cutanea dell'avambraccio
		86.89.85↔	Revisione di plastica cutanea della mano
		86.89.87↔	Revisione di plastica cutanea della regione inguinale e genitale e delle natiche
		86.89.88↔	Revisione di plastica cutanea delle estremità inferiori
		86.89.89↔	Revisione di plastica cutanea in altra sede
		86.89.99↔	Altra riparazione o ricostruzione di cute e tessuto sottocutaneo, altro

ADRG I33**Ricostruzione di deformità delle estremità**

Diagnosi principale nella tabella I33-1 e Procedura nella tabella I33-2 e Procedura nella tabella I33-3

DRG I33Z**Ricostruzione di deformità delle estremità****Diagnosi principale I33-1**

M21.00	Valgismo non classificato altrove: Localizzazioni multiple
M21.01	Valgismo non classificato altrove: area spalla
M21.02	Valgismo non classificato altrove: braccio

M21.03	Valgismo non classificato altrove:avambraccio
M21.04	Valgismo non classificato altrove: mano
M21.05	Valgismo non classificato altrove: coscia

M21.06	Valgismo non classificato altrove: gamba	M21.82	Altre deformità acquisite degli arti specificate: braccio
M21.07	Valgismo non classificato altrove: caviglia e piede	M21.83	Altre deformità acquisite degli arti specificate: avambraccio
M21.08	Valgismo non classificato altrove: Altre localizzazioni	M21.84	Altre deformità acquisite degli arti specificate: mano
M21.09	Valgismo non classificato altrove: Localizzazione non precisata	M21.85	Altre deformità acquisite degli arti specificate: coscia
M21.10	Varismo non classificato altrove: Localizzazioni multiple	M21.86	Altre deformità acquisite degli arti specificate: gamba
M21.11	Varismo non classificato altrove: area spalla	M21.89	Altre deformità acquisite degli arti specificate: Localizzazione non precisata
M21.12	Varismo non classificato altrove: braccio	Q71.0	Assenza completa dell' arto(i) superiore(i)
M21.13	Varismo non classificato altrove: avambraccio	Q71.1	Assenza completa del braccio e dell' avambraccio con presenza di mano
M21.14	Varismo non classificato altrove: mano	Q71.2	Assenza sia dell' avambraccio che della mano
M21.15	Varismo non classificato altrove: coscia	Q71.3	Assenza di mano o dito(a)
M21.16	Varismo non classificato altrove: gamba	Q71.4	Raccorciamento longitudinale congenito del radio
M21.17	Varismo non classificato altrove: caviglia e piede	Q71.5	Raccorciamento congenito longitudinale dell'ulna
M21.18	Varismo non classificato altrove: Altre localizzazioni	Q71.6	Bidattilia [Mano a chele di aragosta]
M21.19	Varismo non classificato altrove: Localizzazione non precisata	Q71.8	Altre malformazioni per difetto, dell' arto(i) superiore(i)
M21.20	Deformità in flessione: Localizzazioni multiple	Q71.9	Malformazione per difetto dell'arto superiore non specificata
M21.21	Deformità in flessione: area spalla	Q72.0	Assenza completa dell'arto(i) inferiore(i)
M21.22	Deformità in flessione: braccio	Q72.1	Assenza della coscia e della gamba con piede presente
M21.23	Deformità in flessione: avambraccio	Q72.2	Assenza di gamba e piede
M21.24	Deformità in flessione: mano	Q72.3	Assenza di piede o dito(a)
M21.25	Deformità in flessione: coscia	Q72.4	Raccorciamento longitudinale congenito del femore
M21.26	Deformità in flessione: gamba	Q72.5	Raccorciamento congenito longitudinale della tibia
M21.27	Deformità in flessione: caviglia e piede	Q72.6	Raccorciamento congenito longitudinale della fibula
M21.28	Deformità in flessione: Altre localizzazioni	Q72.7	Piede bifido
M21.29	Deformità in flessione: Localizzazione non precisata	Q72.8	Altre malformazioni per difetto dell' arto(i) inferiore(i)
M21.6	Altre deformità della caviglia e del piede	Q72.9	Malformazione per difetto dell' arto inferiore non specificata
M21.70	Lunghezza ineguale di arti (acquisita): Localizzazioni multiple	Q73.0	Assenza di arto(i) non specificato(i)
M21.71	Lunghezza ineguale di arti (acquisita): area spalla	Q73.1	Focomelia, arto(i) non specificato(i)
M21.72	Lunghezza ineguale di arti (acquisita): braccio	Q73.8	Altre deformazioni per difetto di arto(i) non specificate
M21.73	Lunghezza ineguale di arti (acquisita): avambraccio	Q74.0	Altre malformazioni congenite dell'arto(i) superiore(i), compreso il cingolo scapolare
M21.74	Lunghezza ineguale di arti (acquisita): mano	Q74.1	Malformazione congenita del ginocchio
M21.75	Lunghezza ineguale di arti (acquisita): coscia	Q74.2	Altre malformazioni congenite dell'arto(i) inferiore(i), compreso il cingolo pelvico
M21.76	Lunghezza ineguale di arti (acquisita): gamba	Q74.3	Artrogriposi multipla congenita
M21.77	Lunghezza ineguale di arti (acquisita): caviglia e piede	Q74.8	Altre malformazioni congenite specificate di arto(i)
M21.79	Lunghezza ineguale di arti (acquisita): Localizzazione non precisata	Q74.9	Malformazione congenita di arto(i) non specificata
M21.80	Altre deformità acquisite degli arti specificate: Localizzazioni multiple		
M21.81	Altre deformità acquisite degli arti specificate: area spalla		

Procedura I33-2

77.20↔	Osteotomia cuneiforme in sede non specificata	77.33.00↔	Altra sezione del radio e dell'ulna, NAS
77.22↔	Osteotomia cuneiforme dell'omero	77.33.10↔	Corticotomia per osteogenesi distrattiva del radio e dell'ulna
77.23↔	Osteotomia cuneiforme del radio e dell'ulna	77.33.20↔	Altra sezione del radio e dell'ulna, Sezione dell'ulna (corpo distale)
77.24↔	Osteotomia cuneiforme del carpo e del metacarpo	77.33.99↔	Altra sezione del radio e dell'ulna, altro
77.25.00↔	Osteotomia cuneiforme del femore, NAS	77.34.00↔	Altra sezione del carpo e metacarpo, NAS
77.25.10↔	Osteotomia cuneiforme del collo femorale	77.34.10↔	Osteotomia rotativa del carpo e metacarpo
77.25.20↔	Osteotomia cuneiforme del resto del femore	77.34.11↔	Osteotomia complessa (pluridimensionale) del carpo e metacarpo
77.25.99↔	Osteotomia cuneiforme del femore, altro	77.34.99↔	Altra sezione del carpo e metacarpo, altro
77.27.00↔	Osteotomia cuneiforme della tibia e fibula, NAS	77.35.00↔	Altra sezione del femore, NAS
77.27.10↔	Osteotomia cuneiforme della tibia	77.35.10↔	Osteotomia rotativa del collo femorale
77.27.20↔	Osteotomia cuneiforme della fibula	77.35.11↔	Corticotomia per osteogenesi distrattiva del collo femorale
77.27.99↔	Osteotomia cuneiforme della tibia e fibula, altro	77.35.12↔	Osteotomia complessa (pluridimensionale) (con correzione assiale) del collo femorale
77.28.00↔	Osteotomia cuneiforme del tarso e metatarso, NAS	77.35.19↔	Altra sezione del collo femorale
77.28.10↔	Osteotomia cuneiforme del talo	77.35.20↔	Osteotomia rotativa di altre parti del femore
77.28.20↔	Osteotomia cuneiforme del calcagno	77.35.21↔	Corticotomia per osteogenesi distrattiva di altre parti del femore
77.28.30↔	Osteotomia cuneiforme di altre ossa tarsali	77.35.22↔	Osteotomia complessa (pluridimensionale) (con correzione assiale) di altre parti del femore
77.28.40↔	Osteotomia cuneiforme del metatarso	77.35.23↔	Altra sezione di altre parti del femore
77.28.99↔	Osteotomia cuneiforme del tarso e metatarso, altro	77.35.99↔	Altra sezione del femore, altro
77.29.10↔	Osteotomia cuneiforme di falangi delle mani	77.37.00↔	Altra sezione della tibia e fibula, NAS
77.29.20↔	Osteotomia cuneiforme delle vertebre	77.37.10↔	Osteotomia rotativa della tibia
77.29.40↔	Osteotomia cuneiforme di falangi dei piedi	77.37.12↔	Corticotomia per osteogenesi distrattiva della tibia
77.30↔	Altra sezione dell'osso, sede non specificata	77.37.13↔	Osteotomia complessa (pluridimensionale) (con correzione assiale) della tibia
77.31.00↔	Altra sezione della scapola, della clavicola, delle coste e dello sterno, NAS	77.37.14↔	Osteotomia valgizzante o varizzante della tibia
77.31.10↔	Altra sezione della scapola	77.37.19↔	Altra sezione della tibia
77.31.11↔	Altra sezione della clavicola	77.37.20↔	Osteotomia rotativa della fibula
77.31.99↔	Altra sezione della scapola, della clavicola, delle coste e dello sterno, altro		
77.32.10↔	Corticotomia per osteogenesi distrattiva dell'omero		

77.37.21↔	Corticotomia per osteogenesi distrattiva della fibula	78.28.12↔	Epifisiolisi terapeutica di tarso e metatarso
77.37.22↔	Osteotomia complessa (pluridimensionale) (con correzione assiale) della fibula	78.28.20↔	Altro accorciamento del calcagno
77.37.29↔	Altra sezione della fibula	78.28.21↔	Altro accorciamento di altre ossa tarsali
77.37.99↔	Altra sezione della tibia e fibula, altro	78.28.22↔	Altro accorciamento del metatarso
77.38.00↔	Altra sezione del tarso e metatarso, NAS	78.28.99↔	Accorciamento di tarso e metatarso, altro
77.38.10↔	Osteotomia rotativa del tarso	78.29.10↔	Epifisiodesi temporanea di falangi delle mani
77.38.11↔	Corticotomia per osteogenesi distrattiva del tarso	78.29.11↔	Epifisiodesi permanente di falangi delle mani
77.38.12↔	Osteotomia complessa (pluridimensionale) (con correzione assiale) del tarso	78.29.12↔	Epifisiolisi terapeutica di falangi delle mani
77.38.19↔	Altra sezione del tarso	78.29.19↔	Altro accorciamento di falangi delle mani
77.38.29↔	Altra sezione del metatarso	78.29.40↔	Epifisiodesi temporanea di falangi dei piedi
77.38.99↔	Altra sezione del tarso e metatarso, altro	78.29.41↔	Epifisiodesi permanente di falangi dei piedi
77.39.00↔	Altra sezione di altre ossa specificate, escluse quelle facciali, NAS	78.29.42↔	Epifisiolisi terapeutica di falangi dei piedi
77.39.10↔	Osteotomia rotativa di falangi delle mani	78.29.49↔	Altro accorciamento di falangi dei piedi
77.39.40↔	Osteotomia correttiva di falangi dei piedi	78.29.99↔	Accorciamento di altre ossa specificate, escluse quelle facciali, altro
77.39.49↔	Altra sezione di falangi dei piedi	78.30↔	Allungamento delle ossa degli arti in sede non specificata
78.20↔	Accorciamento delle ossa degli arti in sede non specificata	78.31↔	Allungamento di scapola e clavicola
78.22.00↔	Accorciamento dell'omero, NAS	78.32↔	Allungamento dell'omero
78.22.10↔	Epifisiodesi temporanea dell'omero	78.33↔	Allungamento di radio e ulna
78.22.11↔	Epifisiodesi permanente dell'omero	78.34↔	Allungamento di carpo e metacarpo
78.22.12↔	Epifisiolisi terapeutica dell'omero	78.35.00↔	Allungamento del femore, NAS
78.22.99↔	Accorciamento dell'omero, altro	78.35.10↔	Allungamento del collo femorale
78.23.00↔	Accorciamento di radio e ulna, NAS	78.35.19↔	Allungamento di altre parti del femore
78.23.10↔	Epifisiodesi temporanea di radio e ulna	78.35.99↔	Allungamento del femore, altro
78.23.11↔	Epifisiodesi permanente di radio e ulna	78.37↔	Allungamento di tibia e fibula
78.23.12↔	Epifisiolisi terapeutica di radio e ulna	78.38.00↔	Allungamento di tarso e metatarso, NAS
78.23.99↔	Accorciamento di radio e ulna, altro	78.38.10↔	Allungamento del calcagno
78.24.00↔	Accorciamento di carpo e metacarpo, NAS	78.38.19↔	Allungamento di altre ossa tarsali
78.24.10↔	Epifisiodesi temporanea di carpo e metacarpo	78.38.20↔	Allungamento del metatarso
78.24.11↔	Epifisiodesi permanente di carpo e metacarpo	78.38.99↔	Allungamento di tarso e metatarso, altro
78.24.12↔	Epifisiolisi terapeutica di carpo e metacarpo	78.39.10↔	Allungamento di falangi delle mani
78.24.99↔	Accorciamento di carpo e metacarpo, altro	78.39.30↔	Allungamento di falangi dei piedi
78.25.00↔	Accorciamento del femore, NAS	78.39.99↔	Allungamento di altre ossa specificate, escluse quelle facciali, altro
78.25.10↔	Epifisiodesi temporanea del collo femorale	78.40↔	Altri interventi di riparazione o plastica su osso in sede non specificata
78.25.11↔	Epifisiodesi permanente del collo femorale	78.41.00↔	Altri interventi di riparazione o plastica su scapola, clavicola, coste e sterno, NAS
78.25.12↔	Epifisiolisi terapeutica del collo femorale	78.41.10↔	Altri interventi di riparazione o plastica su scapola e clavicola
78.25.19↔	Altro accorciamento del collo femorale	78.41.20↔	Altri interventi di riparazione o plastica su coste e sterno
78.25.20↔	Epifisiodesi temporanea di altre parti del femore	78.41.30↔	Altri interventi di riparazione o plastica su scapola, clavicola, coste e sterno, Impianto di protesi verticali espandibili in titanio (VEPTR)
78.25.21↔	Epifisiodesi permanente di altre parti del femore	78.42↔	Altri interventi di riparazione o plastica sull'omero
78.25.22↔	Epifisiolisi terapeutica di altre parti del femore	78.43↔	Altri interventi di riparazione o plastica su radio e ulna
78.25.99↔	Accorciamento del femore, altro	78.44↔	Altri interventi di riparazione o plastica su carpo e metacarpo
78.27.00↔	Accorciamento di tibia e fibula, NAS	78.45↔	Altri interventi di riparazione o plastica sul femore
78.27.10↔	Epifisiodesi temporanea della tibia	78.47.00↔	Altri interventi di riparazione o plastica su tibia e fibula, NAS
78.27.11↔	Epifisiodesi permanente della tibia	78.47.10↔	Altri interventi di riparazione o plastica sulla tibia
78.27.12↔	Epifisiolisi terapeutica della tibia	78.47.20↔	Altri interventi di riparazione o plastica sulla fibula
78.27.19↔	Altro accorciamento della tibia	78.47.99↔	Altri interventi di riparazione o plastica su tibia e fibula, altro
78.27.20↔	Epifisiodesi temporanea della fibula	78.48↔	Altri interventi di riparazione o plastica su tarso e metatarso
78.27.21↔	Epifisiodesi permanente della fibula	78.49.11↔	Altri interventi di riparazione o plastica su falangi delle mani
78.27.22↔	Epifisiolisi terapeutica della fibula	78.49.12↔	Altri interventi di riparazione o plastica sulle ossa pelviche
78.27.29↔	Altro accorciamento della fibula	78.49.13↔	Altri interventi di riparazione o plastica su falangi dei piedi
78.27.99↔	Accorciamento di tibia e fibula, altro		
78.28.00↔	Accorciamento di tarso e metatarso, NAS		
78.28.10↔	Epifisiodesi temporanea di tarso e metatarso		
78.28.11↔	Epifisiodesi permanente di tarso e metatarso		

Procedura I33-3

78.10↔	Applicazione di fissatore esterno in sede non specificata	84.72↔	Applicazione di dispositivo di fissazione esterna, sistema ad anello
84.71↔	Applicazione di dispositivo di fissazione esterna, unidimensionale		

ADRG I36**Impianto bilaterale di protesi di anca o ginocchio**

Almeno una Beidseitige Prozedur nella tabella I36-1

DRG I36Z**Impianto bilaterale di protesi di anca o ginocchio****Procedura I36-1**

81.51.00↔	Sostituzione totale dell'anca, NAS	81.52.99↔	Impianto di protesi parziale dell'anca, impianto di componenti di protesi dell'anca, altro
81.51.11↔	Primo impianto di protesi totale dell'anca	81.54.21↔	Primo impianto di protesi totale standard del ginocchio
81.51.12↔	Primo impianto di protesi totale dell'anca, protesi speciale	81.54.22↔	Primo impianto di protesi totale speciale del ginocchio
81.51.99↔	Impianto di protesi totale dell'anca, altro	81.54.23↔	Primo impianto di protesi totale vincolata del ginocchio
81.52.00↔	Sostituzione parziale dell'anca, NAS	81.54.24↔	Primo impianto di protesi a slitta unicondilare del ginocchio
81.52.21↔	Primo impianto di protesi unipolare	81.54.25↔	Primo impianto di protesi a slitta bicondilare del ginocchio
81.52.22↔	Primo impianto di protesi biarticolata	81.54.26↔	Primo impianto di scudo femorale condilare con bottone rotuleo
81.52.31↔	Primo impianto di coppa di sostegno di protesi dell'anca		

ADRG I40**Riabilitazione precoce per malattie e disturbi del sistema muscoloscheletrico e del tessuto connettivo**

Trattamento riabilitativo precoce

DRG I40Z**Riabilitazione precoce per malattie e disturbi del sistema muscoloscheletrico e tessuto connettivo****ADRG I43****Impianto o sostituzione completa di endoprotesi del ginocchio**

Procedura nella tabella I43-1

DRG I43A**Impianto di endoprotesi del ginocchio con CC estremamente gravi o sostituzione completa di endoprotesi con nuovo impianto**

PCCL > 3 o Procedura nella tabella I43-2

DRG I43B**Impianto di endoprotesi del ginocchio****Procedura I43-1**

81.54.21↔	Primo impianto di protesi totale standard del ginocchio	81.54.32↔	Impianto di protesi totale speciale del ginocchio per sostituzione di protesi
81.54.22↔	Primo impianto di protesi totale speciale del ginocchio	81.54.33↔	Impianto di protesi totale vincolata del ginocchio per sostituzione di protesi
81.54.23↔	Primo impianto di protesi totale vincolata del ginocchio	81.54.35↔	Impianto di protesi a slitta bicondilare per sostituzione di protesi
81.54.25↔	Primo impianto di protesi a slitta bicondilare del ginocchio		
81.54.31↔	Impianto di protesi totale standard del ginocchio per sostituzione di protesi		

Procedura I43-2

81.54.31↔	Impianto di protesi totale standard del ginocchio per sostituzione di protesi	81.54.33↔	Impianto di protesi totale vincolata del ginocchio per sostituzione di protesi
81.54.32↔	Impianto di protesi totale speciale del ginocchio per sostituzione di protesi	81.54.35↔	Impianto di protesi a slitta bicondilare per sostituzione di protesi

ADRG I44**Impianto parziale, sostituzione parziale o revisione di endoprotesi del ginocchio**

Procedura nella tabella I44-1

DRG I44Z**Impianto, sostituzione o revisione parziale di endoprotesi del ginocchio**

Procedura I44-1

81.54.00↔	Impianto di protesi del ginocchio	81.54.45↔	Impianto dei componenti tibiali o femorali nonché dell'inserito di protesi totale speciale o vincolata del ginocchio per sostituzione
81.54.24↔	Primo impianto di protesi a slitta unicondylare del ginocchio	81.54.46↔	Impianto di protesi isolata della troclea femorale per sostituzione
81.54.26↔	Primo impianto di scudo femorale condilare con bottone rotuleo	81.54.47↔	Impianto di scudo femorale condilare con bottone rotuleo per sostituzione
81.54.27↔	Primo impianto di bottone rotuleo	81.54.99↔	Impianto di protesi totale del ginocchio, altro
81.54.28↔	Primo impianto di protesi isolata della troclea femorale	81.55↔	Revisione senza sostituzione di protesi del ginocchio
81.54.34↔	Impianto di protesi a slitta unicondylare per sostituzione di protesi		
81.54.42↔	Impianto di bottone rotuleo per sostituzione		
81.54.43↔	Impianto di inserito di protesi del ginocchio per sostituzione		
81.54.44↔	Impianto dei componenti tibiali o femorali nonché dell'inserito di protesi a slitta unicondylare o bicondylare o di protesi totale standard del ginocchio per sostituzione		

ADRG I45**Impianto e sostituzione di protesi discale**

Procedura nella tabella I45-1

DRG I45A**Impianto e sostituzione di protesi discale, più di un segmento**

Almeno due Procedure nella tabella I45-1

DRG I45B**Impianto e sostituzione di protesi discale, meno di due segmenti****Procedura I45-1**

84.60↔	Inserzione di protesi discale, senz'altra specificazione	84.65↔	Inserzione di protesi discale totale, lombosacrale
84.61↔	Inserzione di protesi discale parziale, cervicale	84.66.10↔	Sostituzione di protesi discale artificiale, cervicale
84.62↔	Inserzione di protesi discale, senz'altra specificazione	84.68.10↔	Sostituzione di protesi discale artificiale, lombosacrale
84.63↔	Inserzione di protesi discale, toracale	84.69.10↔	Sostituzione di protesi discale artificiale
84.64↔	Inserzione di protesi discale parziale, lombosacrale		

ADRG I46**Sostituzione di protesi parziale o totale dell'anca**

Procedura nella tabella I46-1

DRG I46A**Sostituzione parziale o completa di protesi dell'anca con CC estremamente gravi o con trapianto di osso allogenico agli arti**

PCCL > 3 o Procedura nella tabella I46-2

DRG I46B**Sostituzione parziale o completa di protesi dell'anca****Procedura I46-1**

81.51.21↔	Impianto di protesi totale dell'anca per sostituzione di protesi	81.52.57↔	Impianto di coppa di sostegno nonché coppa acetabolare di protesi dell'anca per sostituzione
81.51.22↔	Impianto di protesi totale dell'anca per sostituzione di protesi, protesi speciale	81.52.58↔	Impianto di coppa di sostegno, coppa acetabolare nonché testa femorale di protesi dell'anca per sostituzione
81.52.41↔	Impianto di protesi d'anca unipolare per sostituzione di protesi	81.52.5a↔	Impianto di stelo nonché testa femorale di protesi dell'anca per sostituzione
81.52.42↔	Impianto di protesi d'anca biarticolata per sostituzione di protesi	81.52.5b↔	Impianto di stelo, testa femorale nonché inserito di protesi dell'anca per sostituzione
81.52.51↔	Impianto di coppa di sostegno di protesi dell'anca per sostituzione		
81.52.55↔	Impianto di testa femorale, inserito nonché coppa acetabolare di protesi dell'anca per sostituzione		
81.52.56↔	Impianto di inserito nonché coppa acetabolare di protesi dell'anca per sostituzione		

Procedura I46-2

78.02.12↔	Innesto osseo dell'omero, allogenico	78.07.12↔	Innesto osseo della tibia, allogenico
78.03.12↔	Innesto osseo del radio e dell'ulna, allogenico	78.07.22↔	Innesto osseo della fibula, allogenico
78.04.12↔	Innesto osseo del carpo e del metacarpo, allogenico	78.08.12↔	Innesto osseo del tarso e del metatarso, allogenico
78.05.12↔	Innesto osseo del femore, allogenico	78.09.12↔	Innesto osseo di falangi delle mani, allogenico
78.06.12↔	Innesto osseo della rotula, allogenico		

ADRG I47**Impianto di protesi dell'anca o revisione / sostituzione dell'anca parziale o totale con intervento complicante o impianto o sostituzione di protesi della testa del radio**

Almeno una Procedura nella tabella I47-1

DRG I47Z**Impianto di protesi dell'anca o revisione / sostituzione dell'anca parziale o totale con intervento complicante o impianto o sostituzione di protesi della testa del radio****Procedura I47-1**

80.05.00↔	Rimozione di protesi dell'anca, NAS	81.51.12↔	Primo impianto di protesi totale dell'anca, protesi speciale
80.05.15↔	Rimozione di protesi totale dell'anca	81.51.13↔	Primo impianto di protesi d'anca di superficie
80.05.16↔	Rimozione di protesi totale dell'anca, protesi speciale	81.51.23↔	Impianto di protesi d'anca di superficie per sostituzione di protesi
80.05.17↔	Rimozione di stelo e testa femorale di protesi dell'anca	81.51.99↔	Impianto di protesi totale dell'anca, altro
80.05.18↔	Rimozione di stelo, testa femorale e inserto di protesi dell'anca	81.52.00↔	Sostituzione parziale dell'anca, NAS
80.05.1a↔	Rimozione di inserto di protesi dell'anca	81.52.21↔	Primo impianto di protesi unipolare
80.05.1b↔	Rimozione della testa femorale di protesi dell'anca	81.52.22↔	Primo impianto di protesi biarticolata
80.05.1c↔	Rimozione di testa femorale e inserto di protesi dell'anca	81.52.31↔	Primo impianto di coppa di sostegno di protesi dell'anca
80.05.1d↔	Rimozione di testa femorale, inserto e coppa acetabolare di protesi dell'anca	81.52.52↔	Impianto di inserto di protesi dell'anca per sostituzione
80.05.1e↔	Rimozione di inserto e coppa acetabolare di protesi dell'anca	81.52.53↔	Impianto della testa femorale di protesi dell'anca per sostituzione
80.05.1f↔	Rimozione di coppa di sostegno e coppa acetabolare di protesi dell'anca	81.52.54↔	Impianto di testa femorale nonché inserto di protesi dell'anca per sostituzione
80.05.1g↔	Rimozione di coppa di sostegno, coppa acetabolare e testa femorale di protesi dell'anca	81.52.99↔	Impianto di protesi parziale dell'anca, impianto di componenti di protesi dell'anca, altro
80.05.99↔	Rimozione di protesi dell'anca, altro	81.53↔	Revisione senza sostituzione di protesi di anca
81.51.00↔	Sostituzione totale dell'anca, NAS	81.85.31↔	Altra riparazione del gomito, Protesi del capitello radiale
81.51.11↔	Primo impianto di protesi totale dell'anca	81.97.14↔	Revisione e sostituzione di protesi del capitello radiale

ADRG I50**Trapianto di tessuto / cute, eccetto che nella mano, senza procedure complicanti, senza intervento su localizzazioni multiple, senza grave lesione dei tessuti molli, senza CC gravi**

Nessuna Diagnosi principale nella Tabella I50-1 e Procedura nella tabella I50-2

DRG I50Z**Trapianto di tessuto / cute, eccetto che nella mano, senza procedure complicanti, senza intervento su localizzazioni multiple, senza grave lesione dei tessuti molli, senza CC gravi****Diagnosi principale I50-1**

C40.1	Tumore Maligno: Ossa corte dell'arto superiore	M12.54	Artropatia traumatica: mano
D16.1	Tumore benigno: Ossa corte dell'arto superiore	M12.84	Altre artropatie specificate non classificate altrove: mano
D21.1	Tumore benigno: Connettivo ed altri tessuti molli dell'arto superiore, inclusa la spalla	M13.14	Monoartrite non classificata altrove: mano
M00.04	Artrite e poliartrite stafilococcica: mano	M13.84	Altre artriti specificate: mano
M00.14	Artrite e poliartrite pneumococcica: mano	M13.94	Artrite non specificata: mano
M00.24	Altre artriti e poliartriti streptococciche: mano	M18.0	Artrosi primaria della prima articolazione carpometacarpica bilaterale (rizartrosi)
M00.84	Artrite e poliartrite da altri batteri specificati: mano	M18.1	Altra artrosi primaria della prima articolazione carpometacarpica
M00.94	Artrite piogenica non specificata: mano	M18.2	Artrosi post-traumatica bilaterale della prima articolazione carpometacarpica
M02.04	Artropatia successiva a bypass intestinale: mano	M18.3	Altra artrosi post-traumatica della prima articolazione carpometacarpica
M02.14	Artropatia post-dissenterica: mano	M18.4	Altra artrosi secondaria bilaterale della prima articolazione carpometacarpica
M02.24	Artropatia post-vaccinale: mano	M18.5	Altra artrosi secondaria della prima articolazione carpometacarpica
M02.34	Malattia di Reiter: mano	M18.9	Artrosi, non specificata, della prima articolazione carpometacarpica
M02.84	Altre artropatie reattive: mano	M20.0	Deformità di uno o più dita della mano
M02.94	Artropatia reattiva non specificata: mano	M21.84	Altre deformità acquisite degli arti specificate: mano
M11.04	Malattia da deposito di cristalli di idrossiapatite: mano	M21.94	Deformità acquisita di arto non specificata: mano
M11.14	Condrococalinosi familiare: mano	M24.04	Corpo libero endoarticolare: mano
M11.24	Altra condrococalinosi: mano	M24.14	Altri disturbi delle cartilagini articolari: mano
M11.84	Altra artropatia, specificata, da microcristalli: mano	M24.34	Lussazione e sublussazione patologiche di articolazione non classificata altrove: mano
M11.94	Artropatia da microcristalli non specificata: mano		
M12.14	Malattia di Kaschin-Beck: mano		
M12.24	Sinovite villonodulare (pigmentata): mano		
M12.34	Reumatismo palindromico: mano		
M12.44	Idrartrosi intermittente: mano		

M24.44	Lussazione e sublussazione recidivanti di articolazione: mano	S56.1	Traumatismo di muscoli e di tendini flessori di altre(o) dita(o) a livello dell'avambraccio
M24.54	Contrattura articolare: mano		
M24.64	Anchilosi articolare: mano	S56.3	Traumatismo di muscoli o di tendini estensori o abduttori del pollice a livello dell'avambraccio
M24.84	Altre specifiche lesioni articolari non classificate altrove: mano		
M24.94	Lesione articolare non specificata: mano	S56.4	Traumatismo di muscoli e di tendini estensori di altre(o) dita(o) a livello dell'avambraccio
M25.04	Emartrosi: mano		
M25.14	Fistola articolare: mano	S62.20	Frattura del primo osso metacarpale: Parte non specificata
M25.24	Iperlassità articolare: mano	S62.21	Frattura del primo osso metacarpale: Base
M25.34	Altra instabilità articolare: mano	S62.22	Frattura del primo osso metacarpale: Corpo
M25.44	Versamento articolare: mano	S62.23	Frattura del primo osso metacarpale: Collo
M25.54	Dolore articolare: mano	S62.24	Frattura del primo osso metacarpale: Testa
M25.64	Rigidità articolare non classificata altrove: mano	S62.30	Frattura di altro osso metacarpale: Parte non specificata
M25.74	Osteofitosi: mano	S62.31	Frattura di altro osso metacarpale: Base
M25.84	Altri disturbi articolari specificati: mano	S62.32	Frattura di altro osso metacarpale: Corpo
M25.94	Disturbo articolare non specificato: mano	S62.33	Frattura di altro osso metacarpale: Collo
M65.84	Altre sinoviti e tenosinoviti: mano	S62.34	Frattura di altro osso metacarpale: Testa
M66.24	Rottura spontanea di tendini estensori: mano	S62.4	Fratture multiple di ossa metacarpali
M66.30	Rottura spontanea di tendini flessori: Localizzazioni multiple	S62.50	Frattura del pollice: Parte non specificata
M66.34	Rottura spontanea di tendini flessori: mano	S62.51	Frattura del pollice: Falange prossimale
M72.0	Fibromatosi della fascia palmare [Dupuytren]	S62.52	Frattura del pollice: Falange distale
M86.04	Osteomielite acuta ematogena: mano	S62.60	Frattura di altro dito della mano: Parte non specificata
M86.14	Altra osteomielite acuta: mano	S62.61	Frattura di altro dito della mano: Falange prossimale
M86.24	Osteomielite subacuta: mano	S62.62	Frattura di altro dito della mano: Falange media
M86.34	Osteomielite cronica multifocale: mano	S62.63	Frattura di altro dito della mano: Falange distale
M86.44	Osteomielite cronica con fistola: mano	S62.7	Fratture multiple delle dita della mano
M86.54	Altra osteomielite cronica ematogena: mano	S62.8	Frattura di altre e non specificate parti del polso e della mano
M86.64	Altra osteomielite cronica: mano	S63.10	Lussazione di dito della mano: Parte non specificata
M86.84	Altra osteomielite: mano	S63.11	Lussazione di dito della mano: (Articolazione) metacarpofalangea
M86.94	Osteomielite non specificata: mano		
M87.14	Osteonecrosi da farmaci: mano	S63.12	Lussazione di dito della mano: (Articolazione) interfalangea
M87.24	Osteonecrosi da un trauma anteriore: mano	S63.2	Lussazioni multiple di dita della mano
M87.34	Altra osteonecrosi secondaria: mano	S63.4	Rottura traumatica di legamento di dito della mano a livello della (e) articolazione(i) metacarpofalangea(e) e interfalangea(e)
M87.84	Altra osteonecrosi: mano		
M87.94	Osteonecrosi non specificata: mano	S63.60	Distorsione e distrazione di dito(a) della mano: Parte non specificata
M89.64	Osteopatia consecutiva a poliomielite: mano		
Q69.0	Dito(a) della mano accessorio(e)	S63.61	Distorsione e distrazione di dito(a) della mano: (Articolazione) metacarpofalangea
Q69.1	Pollice(i) accessorio(i)		
Q70.1	Mano palmata	S63.62	Distorsione e distrazione di dito(a) della mano: (Articolazione) interfalangea
Q71.0	Assenza completa dell' arto(i) superiore(i)		
Q71.1	Assenza completa del braccio e dell'avambraccio con presenza di mano	S63.68	Distorsione e distrazione di dito(a) della mano: Altre parti
Q71.3	Assenza di mano o dito(a)	S63.7	Distorsione e distrazione di altre e non specificate parti della mano
Q71.6	Bidattilia [Mano a chele di aragosta]	T87.0	Complicanze di reimpianto di (parte di) arto superiore
S56.0	Traumatismo di muscoli e di tendini flessori del pollice a livello dell'avambraccio		

Procedura I50-2

83.82.10↔	Innesto di fascia, Testa e collo	83.82.32↔	Innesto di lembo osteomiocutaneo o osteofasciocutaneo, Braccio e gomito
83.82.11↔	Innesto di fascia, Spalla e ascella	83.82.33↔	Innesto di lembo osteomiocutaneo o osteofasciocutaneo, Avambraccio
83.82.12↔	Innesto di fascia, Braccio e gomito	83.82.34↔	Innesto di lembo osteomiocutaneo o osteofasciocutaneo, Parete toracica, addome e dorso
83.82.13↔	Innesto di fascia, Avambraccio	83.82.35↔	Innesto di lembo osteomiocutaneo o osteofasciocutaneo, Regione inguinale e genitale e natiche
83.82.14↔	Innesto di fascia, Parete toracica, addome e dorso	83.82.36↔	Innesto di lembo osteomiocutaneo o osteofasciocutaneo, Estremità inferiore
83.82.15↔	Innesto di fascia, Regione inguinale e genitale e natiche	83.82.39↔	Innesto di lembo osteomiocutaneo o osteofasciocutaneo, Altra localizzazione
83.82.16↔	Innesto di fascia, Estremità inferiore	83.82.40↔	Innesto di altro lembo con anastomosi microvascolare da muscolo o fascia, Testa e collo
83.82.19↔	Innesto di fascia, Altra localizzazione	83.82.41↔	Innesto di altro lembo con anastomosi microvascolare da muscolo o fascia, Spalla e ascella
83.82.20↔	Innesto di lembo muscolare o fasciale locale, Testa e collo	83.82.42↔	Innesto di altro lembo con anastomosi microvascolare da muscolo o fascia, Braccio e gomito
83.82.21↔	Innesto di lembo muscolare o fasciale locale, Spalla e ascella	83.82.43↔	Innesto di altro lembo con anastomosi microvascolare da muscolo o fascia, Avambraccio
83.82.22↔	Innesto di lembo muscolare o fasciale locale, Braccio e gomito	83.82.44↔	Innesto di altro lembo con anastomosi microvascolare da muscolo o fascia, Parete toracica, addome e dorso
83.82.23↔	Innesto di lembo muscolare o fasciale locale, Avambraccio		
83.82.24↔	Innesto di lembo muscolare o fasciale locale, Parete toracica, addome e dorso		
83.82.25↔	Innesto di lembo muscolare o fasciale locale, Regione inguinale e genitale e natiche		
83.82.26↔	Innesto di lembo muscolare o fasciale locale, Estremità inferiore		
83.82.29↔	Innesto di lembo muscolare o fasciale locale, Altra localizzazione		
83.82.30↔	Innesto di lembo osteomiocutaneo o osteofasciocutaneo, Testa e collo		
83.82.31↔	Innesto di lembo osteomiocutaneo o osteofasciocutaneo, Spalla e ascella		

83.82.45↔	Innesto di altro lembo con anastomosi microvascolare da muscolo o fascia, Regione inguinale e genitale e natiche	86.65.29↔	Ampio eteroinnesto di cute in altra sede
83.82.46↔	Innesto di altro lembo con anastomosi microvascolare da muscolo o fascia, Estremità inferiore	86.65.30↔	Innesto di cute suina
83.82.47↔	Innesto di altro lembo con anastomosi microvascolare da muscolo o fascia, Altra localizzazione	86.65.40↔	Sostituzione permanente di pelle con materiale di sostituzione di derma-epidermide a due strati
83.82.99↔	Innesto di muscoli o fasce, altro	86.65.99↔	Eteroinnesto di cute, altro
84.20↔	Reimpianto di un'estremità, NAS	86.66.10↔	Piccolo omooinnesto di cute nel capo
84.21↔	Reimpianto del pollice della mano	86.66.11↔	Piccolo omooinnesto di cute nel collo
84.22↔	Reimpianto di dita della mano (ad eccezione del pollice)	86.66.12↔	Piccolo omooinnesto di cute nella spalla e nel braccio
84.23.00↔	Reimpianto di avambraccio, polso o mano, NAS	86.66.13↔	Piccolo omooinnesto di cute nell'avambraccio
84.23.10↔	Reimpianto di avambraccio	86.66.14↔	Piccolo omooinnesto di cute nella mano
84.23.12↔	Reimpianto del metacarpo	86.66.15↔	Piccolo omooinnesto di cute nella parete toracica e nel dorso
84.23.13↔	Reimpianto del polso	86.66.16↔	Piccolo omooinnesto di cute nella regione addominale
84.23.99↔	Reimpianto di avambraccio, polso o mano, altro	86.66.17↔	Piccolo omooinnesto di cute nelle estremità inferiore
84.24.00↔	Reimpianto a livello del gomito o del braccio, NAS	86.66.19↔	Piccolo omooinnesto di cute in altra sede
84.24.11↔	Reimpianto a livello del gomito	86.66.20↔	Ampio omooinnesto di cute nel capo
84.24.12↔	Reimpianto del braccio	86.66.21↔	Ampio omooinnesto di cute nel collo
84.24.99↔	Reimpianto a livello del gomito o del braccio, altro	86.66.22↔	Ampio omooinnesto di cute nella spalla e nel braccio
84.25↔	Reimpianto di dito del piede	86.66.23↔	Ampio omooinnesto di cute nell'avambraccio
84.26↔	Reimpianto del piede	86.66.24↔	Ampio omooinnesto di cute nella mano
84.27.00↔	Reimpianto della gamba o della caviglia, NAS	86.66.25↔	Ampio omooinnesto di cute nella parete toracica e nel dorso
84.27.11↔	Reimpianto a livello del ginocchio	86.66.26↔	Ampio omooinnesto di cute nella regione addominale
84.27.12↔	Reimpianto della gamba	86.66.27↔	Ampio omooinnesto di cute nelle estremità inferiore
84.27.99↔	Reimpianto della gamba o della caviglia, altro	86.66.29↔	Ampio omooinnesto di cute in altra sede
84.28↔	Reimpianto della coscia	86.66.99↔	Omooinnesto di cute, altro
84.29↔	Reimpianto di un'estremità, altro	86.67.10↔	Piccolo innesto cutaneo rigenerativo temporaneo nel capo
86.63.10↔	Piccolo innesto di cute a tutto spessore nel capo (eccetto labbra e bocca)	86.67.11↔	Piccolo innesto cutaneo rigenerativo temporaneo nel collo
86.63.11↔	Piccolo innesto di cute a tutto spessore nel collo	86.67.12↔	Piccolo innesto cutaneo rigenerativo temporaneo nella spalla e nel braccio
86.63.12↔	Piccolo innesto di cute a tutto spessore nella spalla e braccio	86.67.13↔	Piccolo innesto cutaneo rigenerativo temporaneo nell'avambraccio
86.63.13↔	Piccolo innesto di cute a tutto spessore nell'avambraccio	86.67.14↔	Piccolo innesto cutaneo rigenerativo temporaneo nella mano
86.63.15↔	Piccolo innesto di cute a tutto spessore nella parete toracica, addome e dorso	86.67.15↔	Piccolo innesto cutaneo rigenerativo temporaneo nella parete toracica e nel dorso
86.63.16↔	Piccolo innesto di cute a tutto spessore nella regione inguinale e genitale	86.67.16↔	Piccolo innesto cutaneo rigenerativo temporaneo nella regione addominale
86.63.17↔	Piccolo innesto di cute a tutto spessore nelle natiche	86.67.17↔	Piccolo innesto cutaneo rigenerativo temporaneo nelle estremità inferiore
86.63.18↔	Piccolo innesto di cute a tutto spessore nella coscia e gamba	86.67.19↔	Piccolo innesto cutaneo rigenerativo temporaneo in altra sede
86.63.19↔	Piccolo innesto di cute a tutto spessore in altra sede	86.67.20↔	Ampio innesto cutaneo rigenerativo temporaneo nel capo
86.63.1a↔	Piccolo innesto di cute a tutto spessore nel piede	86.67.21↔	Ampio innesto cutaneo rigenerativo temporaneo nel collo
86.63.20↔	Ampio innesto di cute a tutto spessore nel capo (eccetto labbra e bocca)	86.67.22↔	Ampio innesto cutaneo rigenerativo temporaneo nella spalla e nel braccio
86.63.21↔	Ampio innesto di cute a tutto spessore nel collo	86.67.23↔	Ampio innesto cutaneo rigenerativo temporaneo nell'avambraccio
86.63.22↔	Ampio innesto di cute a tutto spessore nella spalla e braccio	86.67.24↔	Ampio innesto cutaneo rigenerativo temporaneo nella mano
86.63.23↔	Ampio innesto di cute a tutto spessore nell'avambraccio	86.67.25↔	Ampio innesto cutaneo rigenerativo temporaneo nella parete toracica e nel dorso
86.63.25↔	Ampio innesto di cute a tutto spessore nella parete toracica, addome e dorso	86.67.26↔	Ampio innesto cutaneo rigenerativo temporaneo nella regione addominale
86.63.26↔	Ampio innesto di cute a tutto spessore nella regione inguinale e genitale	86.67.27↔	Ampio innesto cutaneo rigenerativo temporaneo nelle estremità inferiore
86.63.27↔	Ampio innesto di cute a tutto spessore nelle natiche	86.67.29↔	Ampio innesto cutaneo rigenerativo temporaneo in altra sede
86.63.28↔	Ampio innesto di cute a tutto spessore nella coscia e gamba	86.67.30↔	Sostituzione permanente di pelle con materiale di sostituzione dell'epidermide
86.63.29↔	Ampio innesto di cute a tutto spessore in altra sede	86.67.31↔	Sostituzione permanente di pelle con materiale di sostituzione del derma
86.63.2a↔	Ampio innesto di cute a tutto spessore nel piede	86.67.99↔	Innesto cutaneo rigenerativo, altro
86.63.99↔	Innesto di cute a tutto spessore in altre sedi, altro	86.72↔	Avanzamento di lembo pedunculato
86.65.10↔	Piccolo eteroinnesto di cute nel capo	86.74.10↔	Piccola plastica di allungamento sul capo (eccetto labbra e bocca)
86.65.11↔	Piccolo eteroinnesto di cute nel collo	86.74.11↔	Piccola plastica di allungamento sul collo
86.65.12↔	Piccolo eteroinnesto di cute nella spalla e braccio	86.74.12↔	Piccola plastica di allungamento su spalla e braccio
86.65.13↔	Piccolo eteroinnesto di cute nell'avambraccio	86.74.13↔	Piccola plastica di allungamento sull'avambraccio
86.65.14↔	Piccolo eteroinnesto di cute nella mano	86.74.14↔	Piccola plastica di allungamento su parete toracica e dorso
86.65.15↔	Piccolo eteroinnesto di cute nella parete toracica e nel dorso	86.74.15↔	Piccola plastica di allungamento sulla regione addominale
86.65.16↔	Piccolo eteroinnesto di cute nella regione addominale	86.74.16↔	Piccola plastica di allungamento sulla regione inguinale e genitale
86.65.17↔	Piccolo eteroinnesto di cute nelle estremità inferiore	86.74.17↔	Piccola plastica di allungamento sulle natiche
86.65.19↔	Piccolo eteroinnesto di cute in altra sede	86.74.18↔	Piccola plastica di allungamento su coscia e gamba
86.65.20↔	Ampio eteroinnesto di cute nel capo	86.74.19↔	Piccola plastica di allungamento in altra sede
86.65.21↔	Ampio eteroinnesto di cute nel collo	86.74.1a↔	Piccola plastica di allungamento sul piede
86.65.22↔	Ampio eteroinnesto di cute nella spalla e nel braccio		
86.65.23↔	Ampio eteroinnesto di cute nell'avambraccio		
86.65.24↔	Ampio eteroinnesto di cute nella mano		
86.65.25↔	Ampio eteroinnesto di cute nella parete toracica e nel dorso		
86.65.26↔	Ampio eteroinnesto di cute nella regione addominale		
86.65.27↔	Ampio eteroinnesto di cute nelle estremità inferiore		

86.74.20↔	Piccola plastica di avanzamento e rotazione sul capo (eccetto labbra e bocca)	86.76.19↔	Ampia plastica di allungamento in altra sede
86.74.21↔	Piccola plastica di avanzamento e rotazione sul collo	86.76.1a↔	Ampia plastica di allungamento su coscia e gamba
86.74.22↔	Piccola plastica di avanzamento e rotazione su spalla e braccio	86.76.1b↔	Ampia plastica di allungamento sul piede
86.74.23↔	Piccola plastica di avanzamento e rotazione sull'avambraccio	86.76.20↔	Ampia plastica di avanzamento e rotazione sul capo (eccetto labbra e bocca)
86.74.25↔	Piccola plastica di avanzamento e rotazione su parete toracica e dorso	86.76.21↔	Ampia plastica di avanzamento e rotazione sul collo
86.74.26↔	Piccola plastica di avanzamento e rotazione sulla regione addominale	86.76.22↔	Ampia plastica di avanzamento e rotazione su spalla e braccio
86.74.27↔	Piccola plastica di avanzamento e rotazione sulla regione inguinale e genitale	86.76.23↔	Ampia plastica di avanzamento e rotazione sull'avambraccio
86.74.28↔	Piccola plastica di avanzamento e rotazione sulle natiche	86.76.24↔	Ampia plastica di avanzamento e rotazione su parete toracica e dorso
86.74.29↔	Piccola plastica di avanzamento e rotazione in altra sede	86.76.25↔	Ampia plastica di avanzamento e rotazione sulla regione addominale
86.74.2a↔	Piccola plastica di avanzamento e rotazione su coscia e gamba	86.76.26↔	Ampia plastica di avanzamento e rotazione sulla regione inguinale e genitale
86.74.2b↔	Piccola plastica di trasposizione in altra sede	86.76.27↔	Ampia plastica di avanzamento e rotazione sulle natiche
86.74.30↔	Piccola plastica di trasposizione sul capo (eccetto labbra e bocca)	86.76.28↔	Ampia plastica di avanzamento e rotazione su coscia e gamba
86.74.31↔	Piccola plastica di trasposizione sul collo	86.76.29↔	Ampia plastica di avanzamento e rotazione in altra sede
86.74.32↔	Piccola plastica di trasposizione su spalla e braccio	86.76.2a↔	Ampia plastica di avanzamento e rotazione sul piede
86.74.33↔	Piccola plastica di trasposizione sull'avambraccio	86.76.30↔	Ampia plastica di trasposizione sul capo (eccetto labbra e bocca)
86.74.34↔	Piccola plastica di trasposizione su parete toracica e dorso	86.76.31↔	Ampia plastica di trasposizione sul collo
86.74.35↔	Piccola plastica di trasposizione sulla regione addominale	86.76.32↔	Ampia plastica di trasposizione su spalla e braccio
86.74.36↔	Piccola plastica di trasposizione sulla regione inguinale e genitale	86.76.33↔	Ampia plastica di trasposizione sull'avambraccio
86.74.37↔	Piccola plastica di trasposizione sulle natiche	86.76.34↔	Ampia plastica di trasposizione su parete toracica e dorso
86.74.38↔	Piccola plastica di trasposizione su coscia e gamba	86.76.35↔	Ampia plastica di trasposizione sulla regione addominale
86.74.39↔	Piccola plastica di trasposizione in altra sede	86.76.36↔	Ampia plastica di trasposizione sulla regione inguinale e genitale
86.74.3a↔	Piccola plastica di trasposizione sul piede	86.76.37↔	Ampia plastica di trasposizione sulle natiche
86.74.40↔	Piccola plastica con lembo a isola sul capo (eccetto labbro e bocca)	86.76.38↔	Ampia plastica di trasposizione su coscia e gamba
86.74.41↔	Piccola plastica con lembo a isola sul collo	86.76.39↔	Ampia plastica di trasposizione in altra sede
86.74.42↔	Piccola plastica con lembo a isola su spalla e braccio	86.76.3a↔	Ampia plastica di trasposizione sul piede
86.74.43↔	Piccola plastica con lembo a isola sull'avambraccio	86.76.40↔	Ampia plastica con lembo a isola sul capo (eccetto labbro e bocca)
86.74.44↔	Piccola plastica con lembo a isola su parete toracica e dorso	86.76.41↔	Ampia plastica con lembo a isola sul collo
86.74.45↔	Piccola plastica con lembo a isola sulla regione addominale	86.76.42↔	Ampia plastica con lembo a isola su spalla e braccio
86.74.46↔	Piccola plastica con lembo a isola sulla regione inguinale e genitale	86.76.43↔	Ampia plastica con lembo a isola sull'avambraccio
86.74.47↔	Piccola plastica con lembo a isola sulle natiche	86.76.44↔	Ampia plastica con lembo a isola su parete toracica e dorso
86.74.48↔	Piccola plastica con lembo a isola su coscia e gamba	86.76.45↔	Ampia plastica con lembo a isola sulla regione addominale
86.74.49↔	Piccola plastica con lembo a isola in altra sede	86.76.46↔	Ampia plastica con lembo a isola sulla regione inguinale e genitale
86.74.4a↔	Piccola plastica con lembo a isola sul piede	86.76.47↔	Ampia plastica con lembo a isola sulle natiche
86.74.99↔	Trasferimento di lembo peduncolato o libero in altra sede, altro	86.76.48↔	Ampia plastica con lembo a isola su coscia e gamba
86.75.10↔	Revisione di lembo peduncolato o libero o di innesto cutaneo libero del capo	86.76.49↔	Ampia plastica con lembo a isola in altra sede
86.75.11↔	Revisione di lembo peduncolato o libero o di innesto cutaneo libero del collo	86.76.4a↔	Ampia plastica con lembo a isola sul piede
86.75.12↔	Revisione di lembo peduncolato o libero o di innesto cutaneo libero di spalla e braccio	86.76.99↔	Trasferimento di lembo peduncolato o libero in altra sede, ampio, altro
86.75.13↔	Revisione di lembo peduncolato o libero o di innesto cutaneo libero dell'avambraccio	86.77.10↔	Altra plastica con lembo locale sul capo (eccetto labbra e bocca)
86.75.14↔	Revisione di lembo peduncolato o libero o di innesto cutaneo libero della mano	86.77.11↔	Altra plastica con lembo locale sul collo
86.75.15↔	Revisione di lembo peduncolato o libero o di innesto cutaneo libero della parete toracica e del dorso	86.77.12↔	Altra plastica con lembo locale su spalla e braccio
86.75.16↔	Revisione di lembo peduncolato o libero o di innesto cutaneo libero della regione addominale	86.77.13↔	Altra plastica con lembo locale sull'avambraccio
86.75.17↔	Revisione di lembo peduncolato o libero o di innesto cutaneo libero delle estremità inferiori	86.77.14↔	Altra plastica con lembo locale su parete toracica e dorso
86.75.19↔	Revisione di lembo peduncolato o libero o di innesto cutaneo libero in altra sede	86.77.15↔	Altra plastica con lembo locale sulla regione addominale
86.75.99↔	Revisione di lembo peduncolato o libero, altro	86.77.16↔	Altra plastica con lembo locale sulla regione inguinale e genitale
86.76.10↔	Ampia plastica di allungamento sul capo (eccetto labbra e bocca)	86.77.17↔	Altra plastica con lembo locale sulle natiche
86.76.11↔	Ampia plastica di allungamento sul collo	86.77.18↔	Altra plastica con lembo locale su coscia e gamba
86.76.12↔	Ampia plastica di allungamento su spalla e braccio	86.77.19↔	Altra plastica con lembo locale in altra sede
86.76.13↔	Ampia plastica di allungamento sull'avambraccio	86.77.1a↔	Altra plastica con lembo locale sul piede
86.76.14↔	Ampia plastica di allungamento su parete toracica e dorso	86.77.99↔	Trasferimento di altro lembo locale, altro
86.76.15↔	Ampia plastica di allungamento sulla regione addominale	86.78.10↔	Trasferimento di lembo libero con anastomosi microvascolare sul capo (eccetto labbra e bocca)
86.76.16↔	Ampia plastica di allungamento sulla regione inguinale e genitale	86.78.11↔	Trasferimento di lembo libero con anastomosi microvascolare sul collo
86.76.17↔	Ampia plastica di allungamento sulle natiche	86.78.12↔	Trasferimento di lembo libero con anastomosi microvascolare su spalla e braccio
		86.78.13↔	Trasferimento di lembo libero con anastomosi microvascolare sull'avambraccio
		86.78.14↔	Trasferimento di lembo libero con anastomosi microvascolare su parete toracica e dorso
		86.78.15↔	Trasferimento di lembo libero con anastomosi microvascolare sulla regione addominale
		86.78.16↔	Trasferimento di lembo libero con anastomosi microvascolare sulla regione inguinale e genitale

86.78.17↔	Trasferimento di lembo libero con anastomosi microvascolare sulle natiche	86.78.33↔	Interventi plastici combinati su pelle e tessuto sottocutaneo dell'avambraccio
86.78.18↔	Trasferimento di lembo libero con anastomosi microvascolare sulle estremità inferiori	86.78.34↔	Interventi plastici combinati su pelle e tessuto sottocutaneo della parete toracica e del dorso
86.78.19↔	Trasferimento di lembo libero con anastomosi microvascolare in altra sede	86.78.35↔	Interventi plastici combinati su pelle e tessuto sottocutaneo della regione addominale
86.78.20↔	Trasferimento di lembo regionale pedunculato o di lembo a distanza pedunculato sul capo (eccetto labbra e bocca)	86.78.36↔	Interventi plastici combinati su pelle e tessuto sottocutaneo della regione inguinale e genitale
86.78.21↔	Trasferimento di lembo regionale pedunculato o di lembo a distanza pedunculato sul collo	86.78.37↔	Interventi plastici combinati su pelle e tessuto sottocutaneo delle natiche
86.78.22↔	Trasferimento di lembo regionale pedunculato o di lembo a distanza pedunculato su spalla e braccio	86.78.38↔	Interventi plastici combinati su pelle e tessuto sottocutaneo delle estremità inferiori
86.78.23↔	Trasferimento di lembo regionale pedunculato o di lembo a distanza pedunculato sull'avambraccio	86.78.39↔	Interventi plastici combinati su pelle e tessuto sottocutaneo di altra sede
86.78.24↔	Trasferimento di lembo regionale pedunculato o di lembo a distanza pedunculato su parete toracica e dorso	86.78.40↔	Trasferimento di altro lembo pedunculato o libero sul capo (eccetto labbra e bocca)
86.78.25↔	Trasferimento di lembo regionale pedunculato o di lembo a distanza pedunculato sulla regione addominale	86.78.41↔	Trasferimento di altro lembo pedunculato o libero sul collo
86.78.26↔	Trasferimento di lembo regionale pedunculato o di lembo a distanza pedunculato sulla regione inguinale e genitale	86.78.42↔	Trasferimento di altro lembo pedunculato o libero su spalla e braccio
86.78.27↔	Trasferimento di lembo regionale pedunculato o di lembo a distanza pedunculato sulle natiche	86.78.43↔	Trasferimento di altro lembo pedunculato o libero sull'avambraccio
86.78.28↔	Trasferimento di lembo regionale pedunculato o di lembo a distanza pedunculato sulle estremità inferiori	86.78.44↔	Trasferimento di altro lembo pedunculato o libero su parete toracica e dorso
86.78.29↔	Trasferimento di lembo regionale pedunculato o di lembo a distanza pedunculato in altra sede	86.78.45↔	Trasferimento di altro lembo pedunculato o libero sulla regione addominale
86.78.30↔	Interventi plastici combinati su pelle e tessuto sottocutaneo del capo (eccetto labbra e bocca)	86.78.46↔	Trasferimento di altro lembo pedunculato o libero sulla regione inguinale e genitale
86.78.31↔	Interventi plastici combinati su pelle e tessuto sottocutaneo del collo	86.78.47↔	Trasferimento di altro lembo pedunculato o libero sulle natiche
86.78.32↔	Interventi plastici combinati su pelle e tessuto sottocutaneo di spalla e braccio	86.78.48↔	Trasferimento di altro lembo pedunculato o libero sulle estremità inferiori
		86.78.49↔	Trasferimento di altro lembo pedunculato o libero in altra sede

ADRG I54**Radioterapia per malattie e disturbi del sistema muscoloscheletrico e del tessuto connettivo, meno di 9 sedute di irradiazione**

Procedura nella tabella I54-1 e durata del soggiorno > 1 giorno

DRG I54Z**Radioterapia per malattie e disturbi del sistema muscoloscheletrico e tessuto connettivo, meno di 9 sedute di irradiazione****Procedura I54-1**

92.20↔	Infusione d'isotopo radioattivo liquido	92.24.11↔	Teleradioterapia mediante fotoni, acceleratore lineare, guidata dalle immagini, fino a 2 campi di irradiazione
92.21.00↔	Radioterapia superficiale: NAS	92.24.12↔	Teleradioterapia mediante fotoni, acceleratore lineare, guidata dalle immagini, più di 2 campi di irradiazione
92.21.01↔	Radioterapia superficiale: fino a 2 campi di irradiazione	92.24.13↔	Teleradioterapia mediante fotoni, acceleratore lineare, guidata dalle immagini, irradiazione 3D pianificata
92.21.02↔	Radioterapia superficiale: più di 2 campi di irradiazione	92.24.14↔	Teleradioterapia mediante fotoni, acceleratore lineare, guidata dalle immagini, radioterapia a modulazione di intensità
92.22.00↔	Radioterapia con ortovoltaggio: NAS	92.24.21↔	Teleradioterapia mediante fotoni, acceleratore lineare, non guidata dalle immagini, fino a 2 campi di irradiazione
92.22.01↔	Radioterapia con ortovoltaggio: fino a 2 campi di irradiazione	92.24.22↔	Teleradioterapia mediante fotoni, acceleratore lineare, non guidata dalle immagini, più di 2 campi di irradiazione
92.22.02↔	Radioterapia con ortovoltaggio: più di 2 campi di irradiazione	92.24.23↔	Teleradioterapia mediante fotoni, acceleratore lineare, non guidata dalle immagini, irradiazione 3D pianificata
92.22.11↔	Roentgenterapia intraoperatoria, fino a 300 kV	92.24.24↔	Teleradioterapia mediante fotoni, acceleratore lineare, non guidata dalle immagini, radioterapia a modulazione di intensità
92.22.12↔	Roentgenterapia intraoperatoria, 300 kV - < 1 MV	92.24.30↔	Teleradioterapia mediante fotoni: radioterapia estremamente complessa con attrezzatura specializzata
92.22.19↔	Roentgenterapia intraoperatoria, altro	92.25.00↔	Teleradioterapia con elettroni, acceleratore lineare, NAS
92.23.00↔	Radioterapia ad alto voltaggio: NAS	92.25.01↔	Teleradioterapia con elettroni, acceleratore lineare, irradiazione di campo esteso
92.23.01↔	Dispositivo di telecobaltoterapia, fino a 2 campi di irradiazione	92.25.02↔	Teleradioterapia con elettroni, acceleratore lineare, irradiazione di un emicorpo
92.23.02↔	Dispositivo di telecobaltoterapia, da 3 a 4 campi di irradiazione	92.25.03↔	Teleradioterapia con elettroni, acceleratore lineare, irradiazione del corpo intero
92.23.03↔	Dispositivo di telecobaltoterapia, più di 4 campi di irradiazione o irradiazione 3D pianificata	92.25.04↔	Teleradioterapia con elettroni, acceleratore lineare, radioterapia intraoperatoria
92.23.08↔	Radioterapia ad alto voltaggio: altri isotopi		
92.23.09↔	Dispositivo di telecobaltoterapia, altro		
92.24.00↔	Teleradioterapia mediante fotoni, acceleratore lineare, NAS		
92.24.01↔	Teleradioterapia mediante fotoni, acceleratore lineare, irradiazione di campo esteso		
92.24.02↔	Teleradioterapia mediante fotoni, acceleratore lineare, irradiazione di un emicorpo		
92.24.03↔	Teleradioterapia mediante fotoni, acceleratore lineare, irradiazione del corpo intero		
92.24.04↔	Teleradioterapia mediante fotoni, acceleratore lineare, radioterapia intraoperatoria		
92.24.09↔	Teleradioterapia mediante fotoni, acceleratore lineare, altro		

92.25.09↔	Teleradioterapia con elettroni, acceleratore lineare, altro	92.28.05↔	Radioiodoterapia da 1,2 a meno di 5 GBq I-131, con somministrazione di tireotropina ricombinante (rh-TSH)
92.25.11↔	Teleradioterapia con elettroni, acceleratore lineare, guidata dalle immagini	92.28.06↔	Radioiodoterapia da 5 GBq I-131, senza somministrazione di tireotropina ricombinante (rh-TSH)
92.25.12↔	Teleradioterapia con elettroni, acceleratore lineare, guidata dalle immagini, fino a 2 campi di irradiazione	92.28.07↔	Radioiodoterapia da 5 GBq I-131, con somministrazione di tireotropina ricombinante (rh-TSH)
92.25.13↔	Teleradioterapia con elettroni, acceleratore lineare, guidata dalle immagini, più di 2 campi di irradiazione	92.28.11↔	Terapia con radionuclidi aperti per metastasi ossee
92.25.14↔	Teleradioterapia con elettroni, acceleratore lineare, guidata dalle immagini, irradiazione 3D pianificata	92.28.13↔	Terapia radiorecettoriale con analoghi della somatostatina DOTA-coniugati
92.25.15↔	Teleradioterapia con elettroni, acceleratore lineare, guidata dalle immagini, radioterapia a modulazione di intensità	92.28.20↔	Radioimmunoterapia con 90Y ibritumomab tiuxetano, parenterale
92.25.21↔	Teleradioterapia con elettroni, acceleratore lineare, non guidata dalle immagini, fino a 2 campi di irradiazione	92.28.21↔	Somministrazione parenterale di iodio-131-MIBG (metaiodobenzilguanidina)
92.25.22↔	Teleradioterapia con elettroni, acceleratore lineare, non guidata dalle immagini, più di 2 campi di irradiazione	92.28.22↔	Radioimmunoterapia con iodio-131 [I-131] tositumomab, parenterale
92.25.23↔	Teleradioterapia con elettroni, acceleratore lineare, non guidata dalle immagini, irradiazione 3D pianificata	92.28.23↔	Radioimmunoterapia con altri anticorpi, parenterale
92.25.24↔	Teleradioterapia con elettroni, acceleratore lineare, non guidata dalle immagini, radioterapia a modulazione di intensità	92.28.31↔	Radio-chemioembolizzazione endovascolare selettiva con I-131-Lipiodol
92.26.00↔	Teleradioterapia con altre radiazioni particellari, NAS	92.28.32↔	Terapia endovascolare selettiva con radionuclidi (SIRT) mediante embolizzazione con microsferi marcate con ittrio-90
92.26.10↔	Terapia con protoni, non guidata dalle immagini, fino a 2 campi di irradiazione	92.28.33↔	Brachiterapia endovascolare con renio-188
92.26.11↔	Terapia con protoni, guidata dalle immagini, fino a 2 campi di irradiazione	92.28.99↔	Iniezione, instillazione o somministrazione per via orale di radioisotopi, altro
92.26.20↔	Terapia con protoni, non guidata dalle immagini, più di 2 campi di irradiazione	92.29.00↔	Brachiterapia con radionuclidi chiusi, NAS
92.26.21↔	Terapia con protoni, guidata dalle immagini, più di 2 campi di irradiazione	92.29.09↔	Brachiterapia con radionuclidi chiusi, altro
92.26.99↔	Teleradioterapia con altre radiazioni particellari, altro	92.29.11↔	Brachiterapia interstiziale con impianto di emettitori rimovibili monoplanari, basso rateo di dose
92.27.00↔	Impianto o inserzione di elementi radioattivi (brachiterapia con radionuclidi chiusi), superficie corporea, altra o NAS sede di applicazione	92.29.12↔	Brachiterapia interstiziale con impianto di emettitori rimovibili monoplanari, rateo di dose pulsata (pulsed dose rate)
92.27.10↔	Impianto o inserzione di elementi radioattivi (brachiterapia con radionuclidi chiusi), organi sessuali femminili, NAS	92.29.13↔	Brachiterapia interstiziale con impianto di emettitori rimovibili monoplanari, alto rateo di dose
92.27.11↔	Impianto o inserzione di elementi radioattivi (brachiterapia con radionuclidi chiusi), in sede intrauterina	92.29.19↔	Brachiterapia interstiziale con impianto di emettitori rimovibili monoplanari, altro
92.27.12↔	Impianto o inserzione di elementi radioattivi (brachiterapia con radionuclidi chiusi), in sede intravaginale	92.29.21↔	Brachiterapia interstiziale con impianto volumetrico di emettitori rimovibili multiplanari, basso rateo di dose
92.27.13↔	Impianto o inserzione di elementi radioattivi (brachiterapia con radionuclidi chiusi), in sede combinata intrauterina e intravaginale	92.29.22↔	Brachiterapia interstiziale con impianto volumetrico di emettitori rimovibili multiplanari, rateo di dose pulsata (pulsed dose rate)
92.27.21↔	Impianto o inserzione di elementi radioattivi (brachiterapia con radionuclidi chiusi), superficie corporea	92.29.23↔	Brachiterapia interstiziale con impianto volumetrico di emettitori rimovibili multiplanari, alto rateo di dose
92.27.22↔	Impianto o inserzione di elementi radioattivi (brachiterapia con radionuclidi chiusi), in sede intracavitaria	92.29.24↔	Brachiterapia con impianto di emettitori rimovibili multiplanari, alto rateo di dose, intraoperatoria
92.27.23↔	Impianto o inserzione di elementi radioattivi (brachiterapia con radionuclidi chiusi), in sede endoluminale	92.29.29↔	Brachiterapia interstiziale con impianto volumetrico di emettitori rimovibili multiplanari, altro
92.27.30↔	Impianto o inserzione di elementi radioattivi (brachiterapia con radionuclidi chiusi), vasi NAS	92.29.31↔	Brachiterapia interstiziale con impianto di emettitori permanenti, fino a 10 sorgenti
92.27.31↔	Impianto o inserzione di elementi radioattivi (brachiterapia con radionuclidi chiusi), arterie coronarie	92.29.32↔	Brachiterapia interstiziale con impianto di emettitori permanenti, da 11 a 15 sorgenti
92.27.39↔	Impianto o inserzione di elementi radioattivi (brachiterapia con radionuclidi chiusi), altri vasi	92.29.33↔	Brachiterapia interstiziale con impianto di emettitori permanenti, da 16 a 20 sorgenti
92.27.40↔	Impianto o inserzione di elementi radioattivi (brachiterapia con radionuclidi chiusi), intraoperatoria	92.29.34↔	Brachiterapia interstiziale con impianto di emettitori permanenti, da 21 a 25 sorgenti
92.27.70↔	Moulage radioattivi, NAS	92.29.35↔	Brachiterapia interstiziale con impianto di emettitori permanenti, da 26 a 30 sorgenti
92.27.71↔	Moulage radioattivi: costruzione e applicazione di moulage radioattivi superficiali	92.29.36↔	Brachiterapia interstiziale con impianto di emettitori permanenti, da 31 a 35 sorgenti
92.27.72↔	Moulage radioattivi: costruzione e applicazione di applicatori non impiegati sulla superficie corporea	92.29.37↔	Brachiterapia interstiziale con impianto di emettitori permanenti, da 36 a 40 sorgenti
92.27.73↔	Moulage radioattivi: costruzione e applicazione di applicatori oculari	92.29.38↔	Brachiterapia interstiziale con impianto di emettitori permanenti, da 41 a 45 sorgenti
92.27.79↔	Moulage radioattivi, altro	92.29.39↔	Brachiterapia interstiziale con impianto di emettitori permanenti, da 46 a 50 sorgenti
92.28.00↔	Iniezione, instillazione o somministrazione per via orale di radioisotopi, NAS	92.29.3a↔	Brachiterapia interstiziale con impianto di emettitori permanenti, da 51 a 55 sorgenti
92.28.01↔	Instillazione di radionuclidi aperti in articolazioni	92.29.3b↔	Brachiterapia interstiziale con impianto di emettitori permanenti, da 56 a 60 sorgenti
92.28.02↔	Radioiodoterapia fino a 1,2 GBq I-131, senza somministrazione di tireotropina ricombinante (rh-TSH)	92.29.3c↔	Brachiterapia interstiziale con impianto di emettitori permanenti, da 61 a 65 sorgenti
92.28.03↔	Radioiodoterapia fino a 1,2 GBq I-131, con somministrazione di tireotropina ricombinante (rh-TSH)	92.29.3d↔	Brachiterapia interstiziale con impianto di emettitori permanenti, da 66 a 70 sorgenti
92.28.04↔	Radioiodoterapia da 1,2 a meno di 5 GBq I-131, senza somministrazione di tireotropina ricombinante (rh-TSH)	92.29.3e↔	Brachiterapia interstiziale con impianto di emettitori permanenti, da 71 sorgenti e più
		92.29.40↔	Brachiterapia con applicatori superficiali, NAS

92.29.49↔	Brachiterapia con applicatori superficiali, altro	92.33.11↔	Altra radioterapia ad alto voltaggio: radioterapia stereotassica, in seduta unica, extracerebrale
92.29.51↔	Rimozione di radionuclidi chiusi o di applicatori inattivi sotto anestesia	92.39.01↔	Altra radioterapia ad alto voltaggio, irradiazione stereotassica, frazionata, cerebrale, NAS
92.30.00↔	Radioterapia stereotassica, in seduta unica, NAS	92.39.11↔	Altra radioterapia ad alto voltaggio, irradiazione stereotassica, frazionata, extracerebrale, NAS
92.30.01↔	Radioterapia stereotassica, in seduta unica: Cerebrale, NAS	92.39.20↔	Altra radioterapia ad alto voltaggio, irradiazione stereotassica, frazionata: Cerebrale, radioterapia a modulazione di intensità
92.30.02↔	Radioterapia stereotassica, in seduta unica: Extracerebrale, NAS	92.39.21↔	Altra radioterapia ad alto voltaggio, irradiazione stereotassica, frazionata: Cerebrale, radioterapia ad arco a modulazione di intensità (IMAT)
92.30.20↔	Radioterapia stereotassica, in seduta unica: Cerebrale, radioterapia a modulazione di intensità	92.39.22↔	Altra radioterapia ad alto voltaggio, irradiazione stereotassica, frazionata: Cerebrale, guidata dalle immagini
92.30.21↔	Radioterapia stereotassica, in seduta unica: Cerebrale, radioterapia ad arco a modulazione di intensità (IMAT)	92.39.29↔	Altra radioterapia ad alto voltaggio, irradiazione stereotassica, frazionata, cerebrale, altro
92.30.22↔	Radioterapia stereotassica, in seduta unica: Cerebrale, guidata dalle immagini	92.39.30↔	Altra radioterapia ad alto voltaggio, irradiazione stereotassica, frazionata: Extracerebrale, radioterapia a modulazione di intensità
92.30.30↔	Radioterapia stereotassica, in seduta unica: Extracerebrale, radioterapia a modulazione di intensità	92.39.31↔	Altra radioterapia ad alto voltaggio, irradiazione stereotassica, frazionata: Extracerebrale, radioterapia ad arco a modulazione di intensità (IMAT)
92.30.31↔	Radioterapia stereotassica, in seduta unica: Extracerebrale, radioterapia ad arco a modulazione di intensità (IMAT)	92.39.32↔	Altra radioterapia ad alto voltaggio, irradiazione stereotassica, frazionata: Extracerebrale, guidata dalle immagini
92.30.32↔	Radioterapia stereotassica, in seduta unica: Extracerebrale, guidata dalle immagini	92.39.39↔	Altra radioterapia ad alto voltaggio, irradiazione stereotassica, frazionata, extracerebrale, altro
92.30.99↔	Radioterapia stereotassica, in seduta unica, altro	92.41↔	Radioterapia intraoperatoria con elettroni
92.31.00↔	Radiochirurgia con fotoni NAS, cerebrale		
92.31.10↔	Radiochirurgia con fotoni NAS, extracerebrale		
92.32.00↔	Radiochirurgia con fotoni a sorgente multiple, NAS		
92.32.01↔	Radiochirurgia con fotoni a sorgenti multiple: Gamma knife		
92.33.00↔	Radiochirurgia con particelle, NAS		
92.33.01↔	Altra radioterapia ad alto voltaggio: radioterapia stereotassica, in seduta unica, cerebrale		

ADRG I59**Altri interventi su omero, tibia, perone e caviglia o interventi moderatamente complessi su ginocchio, gomito e avambraccio**

Almeno una Procedura nella tabella I59-1

DRG I59Z**Altri interventi su omero, tibia, perone e caviglia o interventi moderatamente complessi su ginocchio, gomito e avambraccio****Procedura I59-1**

77.91.11↔	Ostectomia totale di una costa	79.12.21↔	Riduzione chiusa di altra frattura del radio, con fissazione interna con filo endomidollare
77.91.12↔	Ostectomia totale di una costa cervicale	79.12.22↔	Riduzione chiusa di altra frattura del radio, con fissazione interna con chiodo endomidollare
77.91.13↔	Ostectomia totale dello sterno	79.12.23↔	Riduzione chiusa di altra frattura del radio mediante fissazione interna con tecnica mini-invasiva con palloncino
78.01.20↔	Innesto osseo delle coste e dello sterno, ogni intervento	79.12.29↔	Riduzione chiusa di altra frattura del radio, con altra fissazione interna (es. vite, placca)
78.12.10↔	Riduzione chiusa di frattura dell'omero prossimale con fissatore esterno	79.12.30↔	Riduzione chiusa di frattura dell'ulna, con fissazione interna con filo o cerchiaggio dinamico
78.12.11↔	Riduzione aperta di frattura dell'omero prossimale con fissatore esterno	79.12.31↔	Riduzione chiusa di frattura dell'ulna, con fissazione interna con filo endomidollare
78.31↔	Allungamento di scapola e clavicola	79.12.32↔	Riduzione chiusa di frattura dell'ulna, con fissazione interna con chiodo endomidollare
78.41.00↔	Altri interventi di riparazione o plastica su scapola, clavicola, coste e sterno, NAS	79.12.39↔	Riduzione chiusa di frattura dell'ulna, con altra fissazione interna (es. vite, placca)
78.41.10↔	Altri interventi di riparazione o plastica su scapola e clavicola	79.12.99↔	Riduzione chiusa di frattura di radio e ulna, con fissazione interna, altro
78.41.20↔	Altri interventi di riparazione o plastica su coste e sterno	80.80.00↔	Altra asportazione o distruzione locale di lesione dell'articolazione, NAS
78.51.00↔	Fissazione interna di scapola, della clavicola, delle coste e dello sterno senza riduzione di frattura, NAS	80.80.11↔	Altra asportazione o distruzione locale di lesione dell'articolazione, sbrigliamento
78.51.99↔	Fissazione interna di scapola, della clavicola, delle coste e dello sterno senza riduzione di frattura, altro	80.80.99↔	Altra asportazione o distruzione locale di lesione dell'articolazione, altro
79.12.00↔	Riduzione chiusa di frattura di radio e ulna, con fissazione interna, NAS	80.81.00↔	Altra asportazione o distruzione locale di lesione dell'articolazione della spalla, NAS
79.12.10↔	Riduzione chiusa di frattura del radio distale, con fissazione interna con filo o cerchiaggio dinamico	80.81.10↔	Sbrigliamento dell'articolazione omero-glenoidea
79.12.11↔	Riduzione chiusa di frattura del radio distale, con fissazione interna con filo endomidollare	80.81.11↔	Asportazione di cisti dell'articolazione omero-glenoidea
79.12.12↔	Riduzione chiusa di frattura del radio distale, con fissazione interna con chiodo endomidollare	80.81.19↔	Altra asportazione o distruzione locale dell'articolazione omero-glenoidea
79.12.13↔	Riduzione chiusa di frattura del radio distale mediante fissazione interna con tecnica mini-invasiva con palloncino	80.81.20↔	Sbrigliamento dell'articolazione acromio-clavicolare
79.12.19↔	Riduzione chiusa di frattura del radio distale, con altra fissazione interna (es. vite, placca)	80.81.21↔	Asportazione di cisti dell'articolazione acromio-clavicolare
79.12.20↔	Riduzione chiusa di altra frattura del radio con filo o cerchiaggio dinamico		

80.81.29↔	Altra asportazione o distruzione locale dell'articolazione acromio-clavicolare	81.49.19↔	Innesto di cartilagine e impianto di colture tissutali prodotte in vitro, Articolazione talocrurale, chirurgica a cielo aperto
80.81.99↔	Altra asportazione o distruzione locale di lesione dell'articolazione della spalla, altro	81.49.20↔	Innesto di cartilagine e impianto di colture tissutali prodotte in vitro, Articolazione subtalare, per via artroscopica
80.82.00↔	Altra asportazione o distruzione locale di lesione dell'articolazione del gomito, NAS	81.49.21↔	Innesto di cartilagine e impianto di colture tissutali prodotte in vitro, Articolazione subtalare, chirurgica a cielo aperto
80.82.11↔	Sbrigliamento dell'articolazione del gomito	81.49.26↔	Perforazione subcondrale, Articolazione talocrurale, per via artroscopica
80.82.12↔	Asportazione di cisti dell'articolazione del gomito	81.49.27↔	Perforazione subcondrale, Articolazione talocrurale, chirurgica a cielo aperto
80.82.99↔	Altra asportazione o distruzione locale di lesione dell'articolazione del gomito, altro	81.49.28↔	Perforazione subcondrale, Articolazione subtalare, per via artroscopica
80.87.00↔	Altra asportazione o distruzione locale di lesione dell'articolazione della caviglia, NAS	81.49.29↔	Perforazione subcondrale, Articolazione subtalare, chirurgica a cielo aperto
80.87.11↔	Sbrigliamento dell'articolazione talocrurale	81.49.30↔	Perforazione subcondrale con inserzione di impianto acellulare, Articolazione talocrurale, per via artroscopica
80.87.12↔	Asportazione di cisti dell'articolazione talocrurale	81.49.31↔	Perforazione subcondrale con inserzione di impianto acellulare, Articolazione subtalare, per via artroscopica
80.87.19↔	Altra asportazione o distruzione locale di lesione dell'articolazione talocrurale	81.49.32↔	Artroplastica di resezione della caviglia
80.87.21↔	Sbrigliamento dell'articolazione subtalare	81.49.33↔	Rifissazione e plastica dell'apparato capsulo-legamentoso dell'articolazione talocrurale
80.87.22↔	Asportazione di cisti dell'articolazione subtalare	81.49.34↔	Perforazione subcondrale con inserzione di impianto acellulare, articolazione talocrurale, chirurgica a cielo aperto
80.87.29↔	Altra asportazione o distruzione locale di lesione dell'articolazione subtalare	81.49.35↔	Perforazione subcondrale con inserzione di impianto acellulare, articolazione talocalcaneare, chirurgica a cielo aperto
80.87.99↔	Altra asportazione o distruzione locale di lesione dell'articolazione della caviglia, altro	81.49.99↔	Altra riparazione della caviglia, altro
81.49.00↔	Altra riparazione della caviglia, NAS	81.94↔	Sutura della capsula o del legamento della caviglia e del piede
81.49.10↔	Rifissazione di frammento osteocondrale, Articolazione talocrurale, per via artroscopica	84.27.00↔	Reimpianto della gamba o della caviglia, NAS
81.49.11↔	Rifissazione di frammento osteocondrale, Articolazione talocrurale, chirurgica a cielo aperto	84.27.11↔	Reimpianto a livello del ginocchio
81.49.12↔	Rifissazione di frammento osteocondrale, Articolazione subtalare, per via artroscopica	84.27.12↔	Reimpianto della gamba
81.49.13↔	Rifissazione di frammento osteocondrale, Articolazione subtalare, chirurgica a cielo aperto	84.27.99↔	Reimpianto della gamba o della caviglia, altro
81.49.18↔	Innesto di cartilagine e impianto di colture tissutali prodotte in vitro, Articolazione talocrurale, per via artroscopica		

ADRG I60**Fratture del corpo del femore, età < 3 anni**

Diagnosi principale nella tabella I60-1 e Età < 3 anni

DRG I60Z**Fratture del corpo del femore, età < 3 anni****Diagnosi principale I60-1**

S72.3 Frattura diafisaria del femore

ADRG I64**Osteomielite**

Diagnosi principale nella tabella I64-1

DRG I64A**Osteomielite, età < 16 anni**

Età < 16 anni

DRG I64B**Osteomielite, età > 15 anni, con CC gravi o età > 74 anni**

Età > 74 anni o PCCL > 2

DRG I64C**Osteomielite, età > 15 e < 75 anni****Diagnosi principale I64-1**

A18.0	Tubercolosi delle ossa e delle articolazioni	M46.23	Osteomielite vertebrale: Zona cervicodorsale
M46.20	Osteomielite vertebrale: Localizzazioni multiple della colonna vertebrale	M46.24	Osteomielite vertebrale: Zona dorsale
M46.21	Osteomielite vertebrale: Zona occipito-atlanto-assiale	M46.25	Osteomielite vertebrale: Zona dorsolombare
M46.22	Osteomielite vertebrale: Zona cervicale	M46.26	Osteomielite vertebrale: Zona lombare
		M46.27	Osteomielite vertebrale: Zona lumbosacrale

M46.28	Osteomielite vertebrale: Zona sacrale e sacrococcigea	M86.67	Altra osteomielite cronica: caviglia e piede
M46.29	Osteomielite vertebrale: Zona non precisata	M86.68	Altra osteomielite cronica: Altre localizzazioni
M86.00	Osteomielite acuta ematogena: Localizzazioni multiple	M86.69	Altra osteomielite cronica: Localizzazione non precisata
M86.01	Osteomielite acuta ematogena: area spalla	M86.80	Altra osteomielite: Localizzazioni multiple
M86.02	Osteomielite acuta ematogena: braccio	M86.81	Altra osteomielite: area spalla
M86.03	Osteomielite acuta ematogena: avambraccio	M86.82	Altra osteomielite: braccio
M86.04	Osteomielite acuta ematogena: mano	M86.83	Altra osteomielite: avambraccio
M86.05	Osteomielite acuta ematogena: coscia	M86.84	Altra osteomielite: mano
M86.06	Osteomielite acuta ematogena: gamba	M86.85	Altra osteomielite: coscia
M86.07	Osteomielite acuta ematogena: caviglia e piede	M86.86	Altra osteomielite: gamba
M86.08	Osteomielite acuta ematogena: Altre localizzazioni	M86.87	Altra osteomielite: caviglia e piede
M86.09	Osteomielite acuta ematogena: Localizzazione non precisata	M86.88	Altra osteomielite: Altre localizzazioni
M86.10	Altra osteomielite acuta: Localizzazioni multiple	M86.89	Altra osteomielite: Localizzazione non precisata
M86.11	Altra osteomielite acuta: area spalla	M86.90	Osteomielite non specificata: Localizzazioni multiple
M86.12	Altra osteomielite acuta: braccio	M86.91	Osteomielite non specificata: area spalla
M86.13	Altra osteomielite acuta: avambraccio	M86.92	Osteomielite non specificata: braccio
M86.14	Altra osteomielite acuta: mano	M86.93	Osteomielite non specificata: avambraccio
M86.15	Altra osteomielite acuta: coscia	M86.94	Osteomielite non specificata: mano
M86.16	Altra osteomielite acuta: gamba	M86.95	Osteomielite non specificata: coscia
M86.17	Altra osteomielite acuta: caviglia e piede	M86.96	Osteomielite non specificata: gamba
M86.18	Altra osteomielite acuta: Altre localizzazioni	M86.97	Osteomielite non specificata: caviglia e piede
M86.19	Altra osteomielite acuta: Localizzazione non precisata	M86.98	Osteomielite non specificata: Altre localizzazioni
M86.20	Osteomielite subacuta: Localizzazioni multiple	M86.99	Osteomielite non specificata: Localizzazione non precisata
M86.21	Osteomielite subacuta: area spalla	M87.10	Osteonecrosi da farmaci: Localizzazioni multiple
M86.22	Osteomielite subacuta: braccio	M87.11	Osteonecrosi da farmaci: area spalla
M86.23	Osteomielite subacuta: avambraccio	M87.12	Osteonecrosi da farmaci: braccio
M86.24	Osteomielite subacuta: mano	M87.13	Osteonecrosi da farmaci: avambraccio
M86.25	Osteomielite subacuta: coscia	M87.14	Osteonecrosi da farmaci: mano
M86.26	Osteomielite subacuta: gamba	M87.15	Osteonecrosi da farmaci: coscia
M86.27	Osteomielite subacuta: caviglia e piede	M87.16	Osteonecrosi da farmaci: gamba
M86.28	Osteomielite subacuta: Altre localizzazioni	M87.17	Osteonecrosi da farmaci: caviglia e piede
M86.29	Osteomielite subacuta: Localizzazione non precisata	M87.18	Osteonecrosi da farmaci: Altre localizzazioni
M86.30	Osteomielite cronica multifocale: Localizzazioni multiple	M87.19	Osteonecrosi da farmaci: Localizzazione non precisata
M86.31	Osteomielite cronica multifocale: area spalla	M87.20	Osteonecrosi da un trauma anteriore: Localizzazioni multiple
M86.32	Osteomielite cronica multifocale: braccio	M87.21	Osteonecrosi da un trauma anteriore: area spalla
M86.33	Osteomielite cronica multifocale: avambraccio	M87.22	Osteonecrosi da un trauma anteriore: braccio
M86.34	Osteomielite cronica multifocale: mano	M87.23	Osteonecrosi da un trauma anteriore: avambraccio
M86.35	Osteomielite cronica multifocale: coscia	M87.24	Osteonecrosi da un trauma anteriore: mano
M86.36	Osteomielite cronica multifocale: gamba	M87.25	Osteonecrosi da un trauma anteriore: coscia
M86.37	Osteomielite cronica multifocale: caviglia e piede	M87.26	Osteonecrosi da un trauma anteriore: gamba
M86.38	Osteomielite cronica multifocale: Altre localizzazioni	M87.27	Osteonecrosi da un trauma anteriore: caviglia e piede
M86.39	Osteomielite cronica multifocale: Localizzazione non precisata	M87.28	Osteonecrosi da un trauma anteriore: Altre localizzazioni
M86.40	Osteomielite cronica con fistola: Localizzazioni multiple	M87.29	Osteonecrosi da un trauma anteriore: Localizzazione non precisata
M86.41	Osteomielite cronica con fistola: area spalla	M87.30	Altra osteonecrosi secondaria: Localizzazioni multiple
M86.42	Osteomielite cronica con fistola: braccio	M87.31	Altra osteonecrosi secondaria: area spalla
M86.43	Osteomielite cronica con fistola: avambraccio	M87.32	Altra osteonecrosi secondaria: braccio
M86.44	Osteomielite cronica con fistola: mano	M87.33	Altra osteonecrosi secondaria: avambraccio
M86.45	Osteomielite cronica con fistola: coscia	M87.34	Altra osteonecrosi secondaria: mano
M86.46	Osteomielite cronica con fistola: gamba	M87.35	Altra osteonecrosi secondaria: coscia
M86.47	Osteomielite cronica con fistola: caviglia e piede	M87.36	Altra osteonecrosi secondaria: gamba
M86.48	Osteomielite cronica con fistola: Altre localizzazioni	M87.37	Altra osteonecrosi secondaria: caviglia e piede
M86.49	Osteomielite cronica con fistola: Localizzazione non precisata	M87.38	Altra osteonecrosi secondaria: Altre localizzazioni
M86.50	Altra osteomielite cronica ematogena: Localizzazioni multiple	M87.39	Altra osteonecrosi secondaria: Localizzazione non precisata
M86.51	Altra osteomielite cronica ematogena: area spalla	M87.80	Altra osteonecrosi: Localizzazioni multiple
M86.52	Altra osteomielite cronica ematogena: braccio	M87.81	Altra osteonecrosi: area spalla
M86.53	Altra osteomielite cronica ematogena: avambraccio	M87.82	Altra osteonecrosi: braccio
M86.54	Altra osteomielite cronica ematogena: mano	M87.83	Altra osteonecrosi: avambraccio
M86.55	Altra osteomielite cronica ematogena: coscia	M87.84	Altra osteonecrosi: mano
M86.56	Altra osteomielite cronica ematogena: gamba	M87.85	Altra osteonecrosi: coscia
M86.57	Altra osteomielite cronica ematogena: caviglia e piede	M87.86	Altra osteonecrosi: gamba
M86.58	Altra osteomielite cronica ematogena: Altre localizzazioni	M87.87	Altra osteonecrosi: caviglia e piede
M86.59	Altra osteomielite cronica ematogena: Localizzazione non precisata	M87.88	Altra osteonecrosi: Altre localizzazioni
M86.60	Altra osteomielite cronica: Localizzazioni multiple	M87.89	Altra osteonecrosi: Localizzazione non precisata
M86.61	Altra osteomielite cronica: area spalla	M87.90	Osteonecrosi non specificata: Localizzazioni multiple
M86.62	Altra osteomielite cronica: braccio	M87.91	Osteonecrosi non specificata: area spalla
M86.63	Altra osteomielite cronica: avambraccio	M87.92	Osteonecrosi non specificata: braccio
M86.64	Altra osteomielite cronica: mano	M87.93	Osteonecrosi non specificata: avambraccio
M86.65	Altra osteomielite cronica: coscia	M87.94	Osteonecrosi non specificata: mano
M86.66	Altra osteomielite cronica: gamba	M87.95	Osteonecrosi non specificata: coscia

M87.96	Osteonecrosi non specificata: gamba	M87.98	Osteonecrosi non specificata: Altre localizzazioni
M87.97	Osteonecrosi non specificata: caviglia e piede	M87.99	Osteonecrosi non specificata: Localizzazione non precisata

ADRG I65**Neoplasia maligna del tessuto connettivo inclusa frattura patologica**

Diagnosi principale nella tabella I65-1

DRG I65A**Neoplasia maligna del tessuto connettivo inclusa frattura patologica, età < 17 anni o con CC estremamente gravi o con chemioterapia altamente complessa**

Età < 17 anni o PCCL > 3 o Procedura nella tabella I65-2

DRG I65B**Neoplasia maligna del tessuto connettivo inclusa frattura patologica, età > 16 anni****Diagnosi I65-1**

C40.0	Tumore Maligno: Scapola ed ossa lunghe dell'arto superiore	D48.0	Tumori di comportamento incerto o sconosciuto: Ossa e cartilagine articolare
C40.1	Tumore Maligno: Ossa corte dell'arto superiore	D48.1	Tumori di comportamento incerto o sconosciuto: Connettivo ed altri tessuti molli
C40.2	Tumore Maligno: Ossa lunghe dell'arto inferiore	D48.2	Tumori di comportamento incerto o sconosciuto: Nervi periferici e sistema nervoso autonomo
C40.3	Tumore Maligno: Ossa corte dell'arto inferiore	M31.2	Granuloma letale della linea mediana
C40.8	Tumore Maligno: lesione sconfinante a più zone contigue dell'osso e della cartilagine articolare degli arti	M48.40	Frattura vertebrale da fatica: Localizzazioni multiple della colonna vertebrale
C40.9	Tumore Maligno: Osso e cartilagine articolare di arto non specificato	M48.41	Frattura vertebrale da fatica: Zona occipito-atlanto-assiale
C41.01	Tumore maligno dell'osso e della cartilagine articolare: Craniofacciale	M48.42	Frattura vertebrale da fatica: Zona cervicale
C41.02	Tumore maligno dell'osso e della cartilagine articolare: Mascello-facciale	M48.43	Frattura vertebrale da fatica: Zona cervicodorsale
C41.1	Tumore Maligno: Mandibola	M48.44	Frattura vertebrale da fatica: Zona dorsale
C41.2	Tumore Maligno: Colonna vertebrale	M48.45	Frattura vertebrale da fatica: Zona dorsolombare
C41.30	Tumore maligno: Costole	M48.46	Frattura vertebrale da fatica: Zona lombare
C41.31	Tumore maligno: Sterno	M48.47	Frattura vertebrale da fatica: Zona lombosacrale
C41.32	Tumore maligno: Clavicola	M48.48	Frattura vertebrale da fatica: Zona sacrale e sacrococcigea
C41.4	Tumore Maligno: Ossa pelviche, sacro e coccige	M48.49	Frattura vertebrale da fatica: Zona non precisata
C41.8	Tumore Maligno: lesione sconfinante a più zone contigue dell'osso e della cartilagine articolare	M48.50	Collasso vertebrale non classificato altrove: Localizzazioni multiple della colonna vertebrale
C41.9	Tumore Maligno: Osso e cartilagine articolare non specificati	M48.51	Collasso vertebrale non classificato altrove: Zona occipito-atlanto-assiale
C45.7	Mesotelioma di altre sedi	M48.52	Collasso vertebrale non classificato altrove: Zona cervicale
C45.9	Mesotelioma non specificato	M48.53	Collasso vertebrale non classificato altrove: Zona cervicodorsale
C47.0	Tumore Maligno: Nervi periferici della testa, della faccia e del collo	M48.54	Collasso vertebrale non classificato altrove: Zona dorsale
C47.1	Tumore Maligno: Nervi periferici dell'arto superiore, inclusa la spalla	M48.55	Collasso vertebrale non classificato altrove: Zona dorsolombare
C47.2	Tumore Maligno: Nervi periferici dell'arto inferiore, inclusa l'anca	M48.56	Collasso vertebrale non classificato altrove: Zona lombare
C47.3	Tumore Maligno: Nervi periferici del torace	M48.57	Collasso vertebrale non classificato altrove: Zona lombosacrale
C47.4	Tumore Maligno: Nervi periferici dell'addome	M48.58	Collasso vertebrale non classificato altrove: Zona sacrale e sacrococcigea
C47.5	Tumore Maligno: Nervi periferici della pelvi	M48.59	Collasso vertebrale non classificato altrove: Zona non precisata
C47.6	Tumore Maligno: Nervi periferici del tronco non specificati	M84.30	Frattura da stress non classificata altrove: Localizzazioni multiple
C47.8	Tumore Maligno: lesione sconfinante a più zone contigue dei nervi periferici e del sistema nervoso autonomo	M84.31	Frattura da stress non classificata altrove: area spalla
C47.9	Tumore Maligno: Nervi periferici e sistema nervoso autonomo non specificati	M84.32	Frattura da stress non classificata altrove: braccio
C49.0	Tumore Maligno: Tessuto connettivo e tessuti molli della testa, della faccia e del collo	M84.33	Frattura da stress non classificata altrove: avambraccio
C49.1	Tumore Maligno: Tessuto connettivo e tessuti molli dell'arto superiore, inclusa la spalla	M84.34	Frattura da stress non classificata altrove: mano
C49.2	Tumore Maligno: Tessuto connettivo e tessuti molli dell'arto inferiore, compresa l'anca	M84.35	Frattura da stress non classificata altrove: coscia
C49.3	Tumore Maligno: Tessuto connettivo e tessuti molli del torace	M84.36	Frattura da stress non classificata altrove: gamba
C49.4	Tumore Maligno: Tessuto connettivo e tessuti molli dell'addome	M84.37	Frattura da stress non classificata altrove: caviglia e piede
C49.5	Tumore Maligno: Tessuto connettivo e tessuti molli della pelvi	M84.38	Frattura da stress non classificata altrove: Altre localizzazioni
C49.6	Tumore Maligno: Tessuto connettivo e tessuti molli del tronco non specificati	M84.39	Frattura da stress non classificata altrove: Localizzazione non precisata
C49.8	Tumore Maligno: lesione sconfinante a più zone contigue del tessuto connettivo e dei tessuti molli	M84.40	Frattura patologica non classificata altrove: Localizzazioni multiple
C49.9	Tumore Maligno: Tessuto connettivo e tessuti molli non specificati	M84.41	Frattura patologica non classificata altrove: area spalla
C79.5	Tumore maligno secondario dell'osso e del midollo osseo	M84.42	Frattura patologica non classificata altrove: braccio
		M84.43	Frattura patologica non classificata altrove: avambraccio
		M84.44	Frattura patologica non classificata altrove: mano
		M84.45	Frattura patologica non classificata altrove: coscia
		M84.46	Frattura patologica non classificata altrove: gamba

M84.47	Frattura patologica non classificata altrove: caviglia e piede	M84.49	Frattura patologica non classificata altrove: Localizzazione non precisata
M84.48	Frattura patologica non classificata altrove: Altre localizzazioni		

Procedura I65-2

99.25.10†↔	Schemi chemioterapici di complessità e intensità elevata: uno schema chemioterapico durante una degenza ospedaliera	99.25.11†↔	Schemi chemioterapici di complessità e intensità elevata: due schemi chemioterapici durante una degenza ospedaliera
------------	---	------------	---

ADRG I66**Altre malattie del tessuto connettivo o fratture del bacino e del collo del femore**

Diagnosi principale nella tabella I66-1 o Diagnosi principale nella tabella I66-2

DRG I66A**Altre malattie del tessuto connettivo, più di un giorno di degenza con CC estremamente gravi**

Durata del soggiorno > 1 giorno e Diagnosi principale nella tabella I66-1 e PCCL > 3

DRG I66B**Altre malattie del tessuto connettivo, più di un giorno di degenza o fratture del bacino e del collo del femore a partire da un giorno di degenza**

Durata del soggiorno > 1 giorno o Diagnosi principale nella tabella I66-2

DRG I66C**Altre malattie del tessuto connettivo, un giorno di degenza****Diagnosi principale I66-1**

E85.0	Amiloidosi ereditaria non neuropatica	M05.29	Vascolite reumatoide: Localizzazione non precisata
E85.1	Amiloidosi ereditaria neuropatica	M05.30	Artrite reumatoide con interessamento di altri organi e apparati: Localizzazioni multiple
E85.2	Amiloidosi ereditaria non specificata	M05.31	Artrite reumatoide con interessamento di altri organi e apparati: area spalla
E85.3	Amiloidosi sistemica secondaria	M05.32	Artrite reumatoide con interessamento di altri organi e apparati: braccio
E85.4	Amiloidosi limitata ad un organo	M05.33	Artrite reumatoide con interessamento di altri organi e apparati: avambraccio
E85.8	Altra amiloidosi	M05.34	Artrite reumatoide con interessamento di altri organi e apparati: mano
E85.9	Amiloidosi non specificata	M05.35	Artrite reumatoide con interessamento di altri organi e apparati: coscia
I00	Reumatismo articolare acuto senza interessamento cardiaco	M05.36	Artrite reumatoide con interessamento di altri organi e apparati: gamba
I73.0	Sindrome di Raynaud	M05.37	Artrite reumatoide con interessamento di altri organi e apparati: caviglia e piede
I77.6	Arterite non specificata	M05.38	Artrite reumatoide con interessamento di altri organi e apparati: Altre localizzazioni
L40.5	Artropatia psoriatca (M07.0-M07.3), (M09.0-)	M05.39	Artrite reumatoide con interessamento di altri organi e apparati: Localizzazione non precisata
L87.1	Collagenosi perforante reattiva	M06.10	Morbo di Still dell'adulto: Localizzazioni multiple
L94.4	Papule di Gottron	M06.11	Morbo di Still dell'adulto: area spalla
M02.30	Malattia di Reiter: Localizzazioni multiple	M06.12	Morbo di Still dell'adulto: braccio
M02.31	Malattia di Reiter: area spalla	M06.13	Morbo di Still dell'adulto: avambraccio
M02.32	Malattia di Reiter: braccio	M06.14	Morbo di Still dell'adulto: mano
M02.33	Malattia di Reiter: avambraccio	M06.15	Morbo di Still dell'adulto: coscia
M02.34	Malattia di Reiter: mano	M06.16	Morbo di Still dell'adulto: gamba
M02.35	Malattia di Reiter: coscia	M06.17	Morbo di Still dell'adulto: caviglia e piede
M02.36	Malattia di Reiter: gamba	M06.18	Morbo di Still dell'adulto: Altre localizzazioni
M02.37	Malattia di Reiter: caviglia e piede	M06.19	Morbo di Still dell'adulto: Localizzazione non precisata
M02.38	Malattia di Reiter: Altre localizzazioni	M06.30	Nodulo reumatoide: Localizzazioni multiple
M02.39	Malattia di Reiter: Localizzazione non precisata	M06.31	Nodulo reumatoide: area spalla
M05.00	Sindrome di Felty: Localizzazioni multiple	M06.32	Nodulo reumatoide: braccio
M05.01	Sindrome di Felty: area spalla	M06.33	Nodulo reumatoide: avambraccio
M05.02	Sindrome di Felty: braccio	M06.34	Nodulo reumatoide: mano
M05.03	Sindrome di Felty: avambraccio	M06.35	Nodulo reumatoide: coscia
M05.04	Sindrome di Felty: mano	M06.36	Nodulo reumatoide: gamba
M05.05	Sindrome di Felty: coscia	M06.37	Nodulo reumatoide: caviglia e piede
M05.06	Sindrome di Felty: gamba	M06.38	Nodulo reumatoide: Altre localizzazioni
M05.07	Sindrome di Felty: caviglia e piede	M06.39	Nodulo reumatoide: Localizzazione non precisata
M05.08	Sindrome di Felty: Altre localizzazioni	M08.00	Artrite reumatoide giovanile: Localizzazioni multiple
M05.09	Sindrome di Felty: Localizzazione non precisata		
M05.20	Vascolite reumatoide: Localizzazioni multiple		
M05.21	Vascolite reumatoide: area spalla		
M05.22	Vascolite reumatoide: braccio		
M05.23	Vascolite reumatoide: avambraccio		
M05.24	Vascolite reumatoide: mano		
M05.25	Vascolite reumatoide: coscia		
M05.26	Vascolite reumatoide: gamba		
M05.27	Vascolite reumatoide: caviglia e piede		
M05.28	Vascolite reumatoide: Altre localizzazioni		

M08.01	Artrite reumatoide giovanile: area spalla	M08.84	Altra artrite giovanile: mano
M08.02	Artrite reumatoide giovanile: braccio	M08.85	Altra artrite giovanile: coscia
M08.03	Artrite reumatoide giovanile: avambraccio	M08.86	Altra artrite giovanile: gamba
M08.04	Artrite reumatoide giovanile: mano	M08.87	Altra artrite giovanile: caviglia e piede
M08.05	Artrite reumatoide giovanile: coscia	M08.88	Altra artrite giovanile: Altre localizzazioni
M08.06	Artrite reumatoide giovanile: gamba	M08.89	Altra artrite giovanile: Localizzazione non precisata
M08.07	Artrite reumatoide giovanile: caviglia e piede	M08.90	Artrite giovanile non specificata: Localizzazioni multiple
M08.08	Artrite reumatoide giovanile: Altre localizzazioni	M08.91	Artrite giovanile non specificata: area spalla
M08.09	Artrite reumatoide giovanile: Localizzazione non precisata	M08.92	Artrite giovanile non specificata: braccio
M08.10	Spondilite anchilosante giovanile: Localizzazioni multiple	M08.93	Artrite giovanile non specificata: avambraccio
M08.11	Spondilite anchilosante giovanile: area spalla	M08.94	Artrite giovanile non specificata: mano
M08.12	Spondilite anchilosante giovanile: braccio	M08.95	Artrite giovanile non specificata: coscia
M08.13	Spondilite anchilosante giovanile: avambraccio	M08.96	Artrite giovanile non specificata: gamba
M08.14	Spondilite anchilosante giovanile: mano	M08.97	Artrite giovanile non specificata: caviglia e piede
M08.15	Spondilite anchilosante giovanile: coscia	M08.98	Artrite giovanile non specificata: Altre localizzazioni
M08.16	Spondilite anchilosante giovanile: gamba	M08.99	Artrite giovanile non specificata: Localizzazione non precisata
M08.17	Spondilite anchilosante giovanile: caviglia e piede	M30.0	Panarterite nodosa
M08.18	Spondilite anchilosante giovanile: Altre localizzazioni	M30.1	Panarterite nodosa con interessamento polmonare
M08.19	Spondilite anchilosante giovanile: Localizzazione non precisata	M30.2	Panarterite giovanile
M08.20	Artrite giovanile con esordio sistemico: Localizzazioni multiple	M30.3	Sindrome mucocutanea linfonodale [Kawasaki]
M08.21	Artrite giovanile con esordio sistemico: area spalla	M30.8	Altre condizioni morbose correlate alla panarterite nodosa
M08.22	Artrite giovanile con esordio sistemico: braccio	M31.0	Angite da ipersensibilità
M08.23	Artrite giovanile con esordio sistemico: avambraccio	M31.3	Granulomatosi di Wegener
M08.24	Artrite giovanile con esordio sistemico: mano	M31.4	Sindrome dell'arco aortico [Takayasu]
M08.25	Artrite giovanile con esordio sistemico: coscia	M31.5	Arterite a cellule giganti con polimialgia reumatica
M08.26	Artrite giovanile con esordio sistemico: gamba	M31.6	Altra arterite a cellule giganti
M08.27	Artrite giovanile con esordio sistemico: caviglia e piede	M31.7	Poliangite microscopica
M08.28	Artrite giovanile con esordio sistemico: Altre localizzazioni	M31.8	Altra specificata vasculopatia necrotizzante
M08.29	Artrite giovanile con esordio sistemico: Localizzazione non precisata	M31.9	Vasculopatia necrotizzante non specificata
M08.3	Artrite cronica giovanile (sieronegativa), forma poliarticolare	M32.0	Lupus eritematoso sistemico indotto da farmaci
M08.40	Artrite cronica giovanile (sieronegativa), forma pauciarticolare: Localizzazioni multiple	M32.1	Lupus eritematoso sistemico con interessamento di organi o sistemi
M08.41	Artrite cronica giovanile (sieronegativa), forma pauciarticolare: area spalla	M32.8	Altre forme di lupus eritematoso sistemico
M08.42	Artrite cronica giovanile (sieronegativa), forma pauciarticolare: braccio	M32.9	Lupus eritematoso sistemico non specificato
M08.43	Artrite cronica giovanile (sieronegativa), forma pauciarticolare: avambraccio	M33.0	Dermatomiosite giovanile
M08.44	Artrite cronica giovanile (sieronegativa), forma pauciarticolare: mano	M33.1	Altra dermatomiosite
M08.45	Artrite cronica giovanile (sieronegativa), forma pauciarticolare: coscia	M33.2	Polimiosite
M08.46	Artrite cronica giovanile (sieronegativa), forma pauciarticolare: gamba	M33.9	Dermatopolimiosite non specificata
M08.47	Artrite cronica giovanile (sieronegativa), forma pauciarticolare: caviglia e piede	M34.0	Sclerosi sistemica progressiva
M08.48	Artrite cronica giovanile (sieronegativa), forma pauciarticolare: Altre localizzazioni	M34.1	Sindrome CR(E)ST
M08.49	Artrite cronica giovanile (sieronegativa), forma pauciarticolare: Localizzazione non precisata	M34.2	Sclerosi sistemica indotta da farmaci o sostanze chimiche
M08.70	Vascolite in artrite giovanile: Localizzazioni multiple	M34.8	Altre forme di sclerosi sistemica
M08.71	Vascolite in artrite giovanile: area spalla	M34.9	Sclerosi sistemica non specificata
M08.72	Vascolite in artrite giovanile: braccio	M35.0	Sindrome secca di Sjögren
M08.73	Vascolite in artrite giovanile: avambraccio	M35.1	Altre sindromi sovrapposte
M08.74	Vascolite in artrite giovanile: mano	M35.2	Malattia di Behçet
M08.75	Vascolite in artrite giovanile: coscia	M35.3	Polimialgia reumatica
M08.76	Vascolite in artrite giovanile: gamba	M35.5	Fibrosclerosi multifocale
M08.77	Vascolite in artrite giovanile: caviglia e piede	M35.8	Altro interessamento sistemico, specificato, del tessuto connettivo
M08.78	Vascolite in artrite giovanile: Altre localizzazioni	M35.9	Interessamento sistemico del tessuto connettivo, non specificato
M08.79	Vascolite in artrite giovanile: Localizzazione non precisata	M45.00	Spondilite anchilosante: Localizzazioni multiple della colonna vertebrale
M08.80	Altra artrite giovanile: Localizzazioni multiple	M45.01	Spondilite anchilosante: Zona occipito-atlanto-assiale
M08.81	Altra artrite giovanile: area spalla	M45.02	Spondilite anchilosante: Zona cervicale
M08.82	Altra artrite giovanile: braccio	M45.03	Spondilite anchilosante: Zona cervicodorsale
M08.83	Altra artrite giovanile: avambraccio	M45.04	Spondilite anchilosante: Zona dorsale
		M45.05	Spondilite anchilosante: Zona dorsolombare
		M45.06	Spondilite anchilosante: Zona lombare
		M45.07	Spondilite anchilosante: Zona lombosacrale
		M45.08	Spondilite anchilosante: Zona sacrale e sacrococcigea
		M45.09	Spondilite anchilosante: Zona non precisata
		R76.2	Falsa positività al test sierologico per la sifilide

Diagnosi principale I66-2

S32.3	Frattura dell'osso iliaco	S32.81	Frattura: Ischio
S32.4	Frattura dell'acetabolo	S32.83	Frattura: Pelvi, parte non specificata
S32.5	Frattura del pube	S32.89	Frattura: Altre e multiple parti della pelvi

S72.00	Frattura del collo del femore: Parte non specificata	S72.05	Frattura del collo del femore: Basicervicale
S72.01	Frattura del collo del femore: Intracapsulare	S72.08	Frattura del collo del femore: Altre parti
S72.02	Frattura del collo del femore: Epifisi (prossimale), epifisiolisi	S72.10	Frattura del femore: Trocanterica, non specificata
S72.03	Frattura del collo del femore: Sottocapitata	S72.11	Frattura del femore: Intertrocanterica
S72.04	Frattura del collo del femore: Mediocervicale	S72.2	Frattura sottotrocanterica

ADRG I68**Malattie e traumatismi della regione della colonna vertebrale non trattati chirurgicamente o altre fratture del femore**

Diagnosi principale nella tabella I68-1

DRG I68A**Malattie e traumatismi della regione della colonna vertebrale non trattati chirurgicamente, più di un giorno di degenza, età > 55 anni o con CC gravi, con diagnostica complessa, con discite o spondilopatia infettiva**

Durata del soggiorno > 1 giorno e (Età > 55 anni o PCCL > 2 o Diagnosi secondaria nella tabella I68-2) e (Diagnosi principale nella tabella I68-3 o Diagnosi secondaria nella tabella I68-2) e Diagnosi principale nella tabella I68-4

DRG I68B**Malattie e traumatismi della regione della colonna vertebrale non trattati chirurgicamente, più di un giorno di degenza, età > 55 anni o con CC gravi, con diagnostica complessa**

Durata del soggiorno > 1 giorno e (Età > 55 anni o PCCL > 2 o Diagnosi secondaria nella tabella I68-2) e (Diagnosi principale nella tabella I68-3 o Diagnosi secondaria nella tabella I68-2)

DRG I68C**Malattie e traumatismi della regione della colonna vertebrale non trattati chirurgicamente, più di un giorno di degenza, età > 55 anni o con CC gravi o altre fratture del femore**

Diagnosi principale nella tabella I68-5 o durata del soggiorno > 1 giorno e (Età > 55 anni o PCCL > 2 o Diagnosi secondaria nella tabella I68-2)

DRG I68D**Malattie e traumatismi della regione della colonna vertebrale non trattati chirurgicamente, più di un giorno di degenza, età < 16 anni**

Durata del soggiorno > 1 giorno e Età < 16 anni

DRG I68E**Malattie e traumatismi della regione della colonna vertebrale non trattati chirurgicamente, più di un giorno di degenza, età > 15 anni**

Durata del soggiorno > 1 giorno

DRG I68F**Malattie e traumatismi della regione della colonna vertebrale non trattati chirurgicamente, un giorno di degenza****Diagnosi I68-1**

M40.00	Cifosi posturale: Localizzazioni multiple della colonna vertebrale	M40.20	Altra e non specificata cifosi: Localizzazioni multiple della colonna vertebrale
M40.01	Cifosi posturale: Zona occipito-atlanto-assiale	M40.21	Altra e non specificata cifosi: Zona occipito-atlanto-assiale
M40.02	Cifosi posturale: Zona cervicale	M40.22	Altra e non specificata cifosi: Zona cervicale
M40.03	Cifosi posturale: Zona cervicodorsale	M40.23	Altra e non specificata cifosi: Zona cervicodorsale
M40.04	Cifosi posturale: Zona dorsale	M40.24	Altra e non specificata cifosi: Zona dorsale
M40.05	Cifosi posturale: Zona dorsolombare	M40.25	Altra e non specificata cifosi: Zona dorsolombare
M40.06	Cifosi posturale: Zona lombare	M40.26	Altra e non specificata cifosi: Zona lombare
M40.07	Cifosi posturale: Zona lombosacrale	M40.27	Altra e non specificata cifosi: Zona lombosacrale
M40.08	Cifosi posturale: Zona sacrale e sacrococcigea	M40.28	Altra e non specificata cifosi: Zona sacrale e sacrococcigea
M40.09	Cifosi posturale: Zona non precisata	M40.29	Altra e non specificata cifosi: Zona non precisata
M40.10	Altra cifosi secondaria: Localizzazioni multiple della colonna vertebrale	M40.30	Sindrome del dorso piatto: Localizzazioni multiple della colonna vertebrale
M40.11	Altra cifosi secondaria: Zona occipito-atlanto-assiale	M40.31	Sindrome del dorso piatto: Zona occipito-atlanto-assiale
M40.12	Altra cifosi secondaria: Zona cervicale	M40.32	Sindrome del dorso piatto: Zona cervicale
M40.13	Altra cifosi secondaria: Zona cervicodorsale	M40.33	Sindrome del dorso piatto: Zona cervicodorsale
M40.14	Altra cifosi secondaria: Zona dorsale	M40.34	Sindrome del dorso piatto: Zona dorsale
M40.15	Altra cifosi secondaria: Zona dorsolombare	M40.35	Sindrome del dorso piatto: Zona dorsolombare
M40.16	Altra cifosi secondaria: Zona lombare	M40.36	Sindrome del dorso piatto: Zona lombare
M40.17	Altra cifosi secondaria: Zona lombosacrale	M40.37	Sindrome del dorso piatto: Zona lombosacrale
M40.18	Altra cifosi secondaria: Zona sacrale e sacrococcigea	M40.38	Sindrome del dorso piatto: Zona sacrale e sacrococcigea
M40.19	Altra cifosi secondaria: Zona non precisata		

M40.39	Sindrome del dorso piatto: Zona non precisata	M41.43	Scoliosi neuromuscolare: Zona cervicodorsale
M40.40	Altra lordosi: Localizzazioni multiple della colonna vertebrale	M41.44	Scoliosi neuromuscolare: Zona dorsale
M40.41	Altra lordosi: Zona occipito-atlanto-assiale	M41.45	Scoliosi neuromuscolare: Zona dorsolombare
M40.42	Altra lordosi: Zona cervicale	M41.46	Scoliosi neuromuscolare: Zona lombare
M40.43	Altra lordosi: Zona cervicodorsale	M41.47	Scoliosi neuromuscolare: Zona lombosacrale
M40.44	Altra lordosi: Zona dorsale	M41.48	Scoliosi neuromuscolare: Zona sacrale e sacrococcigea
M40.45	Altra lordosi: Zona dorsolombare	M41.49	Scoliosi neuromuscolare: Zona non precisata
M40.46	Altra lordosi: Zona lombare	M41.50	Altra scoliosi secondaria: Localizzazioni multiple della colonna vertebrale
M40.47	Altra lordosi: Zona lombosacrale	M41.51	Altra scoliosi secondaria: Zona occipito-atlanto-assiale
M40.48	Altra lordosi: Zona sacrale e sacrococcigea	M41.52	Altra scoliosi secondaria: Zona cervicale
M40.49	Altra lordosi: Zona non precisata	M41.53	Altra scoliosi secondaria: Zona cervicodorsale
M40.50	Lordosi non specificata: Localizzazioni multiple della colonna vertebrale	M41.54	Altra scoliosi secondaria: Zona dorsale
M40.51	Lordosi non specificata: Zona occipito-atlanto-assiale	M41.55	Altra scoliosi secondaria: Zona dorsolombare
M40.52	Lordosi non specificata: Zona cervicale	M41.56	Altra scoliosi secondaria: Zona lombare
M40.53	Lordosi non specificata: Zona cervicodorsale	M41.57	Altra scoliosi secondaria: Zona lombosacrale
M40.54	Lordosi non specificata: Zona dorsale	M41.58	Altra scoliosi secondaria: Zona sacrale e sacrococcigea
M40.55	Lordosi non specificata: Zona dorsolombare	M41.59	Altra scoliosi secondaria: Zona non precisata
M40.56	Lordosi non specificata: Zona lombare	M41.80	Altre forme di scoliosi: Localizzazioni multiple della colonna vertebrale
M40.57	Lordosi non specificata: Zona lombosacrale	M41.81	Altre forme di scoliosi: Zona occipito-atlanto-assiale
M40.58	Lordosi non specificata: Zona sacrale e sacrococcigea	M41.82	Altre forme di scoliosi: Zona cervicale
M40.59	Lordosi non specificata: Zona non precisata	M41.83	Altre forme di scoliosi: Zona cervicodorsale
M41.00	Scoliosi infantile idiopatica: Localizzazioni multiple della colonna vertebrale	M41.84	Altre forme di scoliosi: Zona dorsale
M41.01	Scoliosi infantile idiopatica: Zona occipito-atlanto-assiale	M41.85	Altre forme di scoliosi: Zona dorsolombare
M41.02	Scoliosi infantile idiopatica: Zona cervicale	M41.86	Altre forme di scoliosi: Zona lombare
M41.03	Scoliosi infantile idiopatica: Zona cervicodorsale	M41.87	Altre forme di scoliosi: Zona lombosacrale
M41.04	Scoliosi infantile idiopatica: Zona dorsale	M41.88	Altre forme di scoliosi: Zona sacrale e sacrococcigea
M41.05	Scoliosi infantile idiopatica: Zona dorsolombare	M41.89	Altre forme di scoliosi: Zona non precisata
M41.06	Scoliosi infantile idiopatica: Zona lombare	M41.90	Scoliosi non specificata: Localizzazioni multiple della colonna vertebrale
M41.07	Scoliosi infantile idiopatica: Zona lombosacrale	M41.91	Scoliosi non specificata: Zona occipito-atlanto-assiale
M41.08	Scoliosi infantile idiopatica: Zona sacrale e sacrococcigea	M41.92	Scoliosi non specificata: Zona cervicale
M41.09	Scoliosi infantile idiopatica: Zona non precisata	M41.93	Scoliosi non specificata: Zona cervicodorsale
M41.10	Scoliosi giovanile idiopatica: Localizzazioni multiple della colonna vertebrale	M41.94	Scoliosi non specificata: Zona dorsale
M41.11	Scoliosi giovanile idiopatica: Zona occipito-atlanto-assiale	M41.95	Scoliosi non specificata: Zona dorsolombare
M41.12	Scoliosi giovanile idiopatica: Zona cervicale	M41.96	Scoliosi non specificata: Zona lombare
M41.13	Scoliosi giovanile idiopatica: Zona cervicodorsale	M41.97	Scoliosi non specificata: Zona lombosacrale
M41.14	Scoliosi giovanile idiopatica: Zona dorsale	M41.98	Scoliosi non specificata: Zona sacrale e sacrococcigea
M41.15	Scoliosi giovanile idiopatica: Zona dorsolombare	M41.99	Scoliosi non specificata: Zona non precisata
M41.16	Scoliosi giovanile idiopatica: Zona lombare	M43.00	Spondilolisi: Localizzazioni multiple della colonna vertebrale
M41.17	Scoliosi giovanile idiopatica: Zona lombosacrale	M43.01	Spondilolisi: Zona occipito-atlanto-assiale
M41.18	Scoliosi giovanile idiopatica: Zona sacrale e sacrococcigea	M43.02	Spondilolisi: Zona cervicale
M41.19	Scoliosi giovanile idiopatica: Zona non precisata	M43.03	Spondilolisi: Zona cervicodorsale
M41.20	Altra scoliosi idiopatica: Localizzazioni multiple della colonna vertebrale	M43.04	Spondilolisi: Zona dorsale
M41.21	Altra scoliosi idiopatica: Zona occipito-atlanto-assiale	M43.05	Spondilolisi: Zona dorsolombare
M41.22	Altra scoliosi idiopatica: Zona cervicale	M43.06	Spondilolisi: Zona lombare
M41.23	Altra scoliosi idiopatica: Zona cervicodorsale	M43.07	Spondilolisi: Zona lombosacrale
M41.24	Altra scoliosi idiopatica: Zona dorsale	M43.08	Spondilolisi: Zona sacrale e sacrococcigea
M41.25	Altra scoliosi idiopatica: Zona dorsolombare	M43.09	Spondilolisi: Zona non precisata
M41.26	Altra scoliosi idiopatica: Zona lombare	M43.10	Spondilolistesi: Localizzazioni multiple della colonna vertebrale
M41.27	Altra scoliosi idiopatica: Zona lombosacrale	M43.11	Spondilolistesi: Zona occipito-atlanto-assiale
M41.28	Altra scoliosi idiopatica: Zona sacrale e sacrococcigea	M43.12	Spondilolistesi: Zona cervicale
M41.29	Altra scoliosi idiopatica: Zona non precisata	M43.13	Spondilolistesi: Zona cervicodorsale
M41.30	Scoliosi toracogena: Localizzazioni multiple della colonna vertebrale	M43.14	Spondilolistesi: Zona dorsale
M41.31	Scoliosi toracogena: Zona occipito-atlanto-assiale	M43.15	Spondilolistesi: Zona dorsolombare
M41.32	Scoliosi toracogena: Zona cervicale	M43.16	Spondilolistesi: Zona lombare
M41.33	Scoliosi toracogena: Zona cervicodorsale	M43.17	Spondilolistesi: Zona lombosacrale
M41.34	Scoliosi toracogena: Zona dorsale	M43.18	Spondilolistesi: Zona sacrale e sacrococcigea
M41.35	Scoliosi toracogena: Zona dorsolombare	M43.19	Spondilolistesi: Zona non precisata
M41.36	Scoliosi toracogena: Zona lombare	M43.20	Altre fusioni vertebrali: Localizzazioni multiple della colonna vertebrale
M41.37	Scoliosi toracogena: Zona lombosacrale	M43.21	Altre fusioni vertebrali: Zona occipito-atlanto-assiale
M41.38	Scoliosi toracogena: Zona sacrale e sacrococcigea	M43.22	Altre fusioni vertebrali: Zona cervicale
M41.39	Scoliosi toracogena: Zona non precisata	M43.23	Altre fusioni vertebrali: Zona cervicodorsale
M41.40	Scoliosi neuromuscolare: Localizzazioni multiple della colonna vertebrale	M43.24	Altre fusioni vertebrali: Zona dorsale
M41.41	Scoliosi neuromuscolare: Zona occipito-atlanto-assiale	M43.25	Altre fusioni vertebrali: Zona dorsolombare
M41.42	Scoliosi neuromuscolare: Zona cervicale	M43.26	Altre fusioni vertebrali: Zona lombare
		M43.27	Altre fusioni vertebrali: Zona lombosacrale
		M43.28	Altre fusioni vertebrali: Zona sacrale e sacrococcigea

M43.29	Altre fusioni vertebrali: Zona non precisata	M46.56	Altre spondilopatie infettive: Zona lombare
M43.3	Sublussazione atlantoassiale recidivante con mielopatia	M46.57	Altre spondilopatie infettive: Zona lombosacrale
M43.4	Altra sublussazione atlantoassiale recidivante	M46.58	Altre spondilopatie infettive: Zona sacrale e sacrococcigea
M43.50	Altra sublussazione vertebrale recidivante: Localizzazioni multiple della colonna vertebrale	M46.59	Altre spondilopatie infettive: Zona non precisata
M43.52	Altra sublussazione vertebrale recidivante: Zona cervicale	M46.80	Altra spondilopatia infiammatoria specificata: Localizzazioni multiple della colonna vertebrale
M43.53	Altra sublussazione vertebrale recidivante: Zona cervicodorsale	M46.81	Altra spondilopatia infiammatoria specificata: Zona occipito-atlanto-assiale
M43.54	Altra sublussazione vertebrale recidivante: Zona dorsale	M46.82	Altra spondilopatia infiammatoria specificata: Zona cervicale
M43.55	Altra sublussazione vertebrale recidivante: Zona dorsolombare	M46.83	Altra spondilopatia infiammatoria specificata: Zona cervicodorsale
M43.56	Altra sublussazione vertebrale recidivante: Zona lombare	M46.84	Altra spondilopatia infiammatoria specificata: Zona dorsale
M43.57	Altra sublussazione vertebrale recidivante: Zona lombosacrale	M46.85	Altra spondilopatia infiammatoria specificata: Zona dorsolombare
M43.58	Altra sublussazione vertebrale recidivante: Zona sacrale e sacrococcigea	M46.86	Altra spondilopatia infiammatoria specificata: Zona lombare
M43.59	Altra sublussazione vertebrale recidivante: Zona non precisata	M46.87	Altra spondilopatia infiammatoria specificata: Zona lombosacrale
M43.6	Torcicollo	M46.88	Altra spondilopatia infiammatoria specificata: Zona sacrale e sacrococcigea
M43.80	Altre dorsopatie deformanti specificate: Localizzazioni multiple della colonna vertebrale	M46.89	Altra spondilopatia infiammatoria specificata: Zona non precisata
M43.81	Altre dorsopatie deformanti specificate: Zona occipito-atlanto-assiale	M46.90	Spondilopatia infiammatoria non specificata: Localizzazioni multiple della colonna vertebrale
M43.82	Altre dorsopatie deformanti specificate: Zona cervicale	M46.91	Spondilopatia infiammatoria non specificata: Zona occipito-atlanto-assiale
M43.83	Altre dorsopatie deformanti specificate: Zona cervicodorsale	M46.92	Spondilopatia infiammatoria non specificata: Zona cervicale
M43.84	Altre dorsopatie deformanti specificate: Zona dorsale	M46.93	Spondilopatia infiammatoria non specificata: Zona cervicodorsale
M43.85	Altre dorsopatie deformanti specificate: Zona dorsolombare	M46.94	Spondilopatia infiammatoria non specificata: Zona dorsale
M43.86	Altre dorsopatie deformanti specificate: Zona lombare	M46.95	Spondilopatia infiammatoria non specificata: Zona dorsolombare
M43.87	Altre dorsopatie deformanti specificate: Zona lombosacrale	M46.96	Spondilopatia infiammatoria non specificata: Zona lombare
M43.88	Altre dorsopatie deformanti specificate: Zona sacrale e sacrococcigea	M46.97	Spondilopatia infiammatoria non specificata: Zona lombosacrale
M43.89	Altre dorsopatie deformanti specificate: Zona non precisata	M46.98	Spondilopatia infiammatoria non specificata: Zona sacrale e sacrococcigea
M43.90	Dorsopatia deformante non specificata: Localizzazioni multiple della colonna vertebrale	M46.99	Spondilopatia infiammatoria non specificata: Zona non precisata
M43.91	Dorsopatia deformante non specificata: Zona occipito-atlanto-assiale	M47.00	Sindrome da compressione dell'arteria spinale anteriore e dell'arteria vertebrale {G99.2}: Localizzazioni multiple della colonna vertebrale
M43.92	Dorsopatia deformante non specificata: Zona cervicale	M47.01	Sindrome da compressione dell'arteria spinale anteriore e dell'arteria vertebrale {G99.2}: Zona occipito-atlanto-assiale
M43.93	Dorsopatia deformante non specificata: Zona cervicodorsale	M47.02	Sindrome da compressione dell'arteria spinale anteriore e dell'arteria vertebrale {G99.2}: Zona cervicale
M43.94	Dorsopatia deformante non specificata: Zona dorsale	M47.03	Sindrome da compressione dell'arteria spinale anteriore e dell'arteria vertebrale {G99.2}: Zona cervicodorsale
M43.95	Dorsopatia deformante non specificata: Zona dorsolombare	M47.04	Sindrome da compressione dell'arteria spinale anteriore e dell'arteria vertebrale {G99.2}: Zona dorsale
M43.96	Dorsopatia deformante non specificata: Zona lombare	M47.05	Sindrome da compressione dell'arteria spinale anteriore e dell'arteria vertebrale {G99.2}: Zona dorsolombare
M43.97	Dorsopatia deformante non specificata: Zona lombosacrale	M47.06	Sindrome da compressione dell'arteria spinale anteriore e dell'arteria vertebrale {G99.2}: Zona lombare
M43.98	Dorsopatia deformante non specificata: Zona sacrale e sacrococcigea	M47.07	Sindrome da compressione dell'arteria spinale anteriore e dell'arteria vertebrale {G99.2}: Zona lombosacrale
M43.99	Dorsopatia deformante non specificata: Zona non precisata	M47.08	Sindrome da compressione dell'arteria spinale anteriore e dell'arteria vertebrale {G99.2}: Zona sacrale e sacrococcigea
M46.00	Entesopatia vertebrale: Localizzazioni multiple della colonna vertebrale	M47.09	Sindrome da compressione dell'arteria spinale anteriore e dell'arteria vertebrale {G99.2}: Zona non precisata
M46.01	Entesopatia vertebrale: Zona occipito-atlanto-assiale	M47.10	Altra spondilosi con mielopatia: Localizzazioni multiple della colonna vertebrale
M46.02	Entesopatia vertebrale: Zona cervicale	M47.11	Altra spondilosi con mielopatia: Zona occipito-atlanto-assiale
M46.03	Entesopatia vertebrale: Zona cervicodorsale	M47.12	Altra spondilosi con mielopatia: Zona cervicale
M46.04	Entesopatia vertebrale: Zona dorsale	M47.13	Altra spondilosi con mielopatia: Zona cervicodorsale
M46.05	Entesopatia vertebrale: Zona dorsolombare	M47.14	Altra spondilosi con mielopatia: Zona dorsale
M46.06	Entesopatia vertebrale: Zona lombare	M47.15	Altra spondilosi con mielopatia: Zona dorsolombare
M46.07	Entesopatia vertebrale: Zona lombosacrale	M47.16	Altra spondilosi con mielopatia: Zona lombare
M46.08	Entesopatia vertebrale: Zona sacrale e sacrococcigea	M47.17	Altra spondilosi con mielopatia: Zona lombosacrale
M46.09	Entesopatia vertebrale: Zona non precisata	M47.18	Altra spondilosi con mielopatia: Zona sacrale e sacrococcigea
M46.1	Sacroileite non classificata altrove	M47.19	Altra spondilosi con mielopatia: Zona non precisata
M46.40	Discite non specificata: Localizzazioni multiple della colonna vertebrale	M47.20	Altra spondilosi con mielopatia: Localizzazioni multiple della colonna vertebrale
M46.41	Discite non specificata: Zona occipito-atlanto-assiale	M47.21	Altra spondilosi con mielopatia: Localizzazioni multiple della colonna vertebrale
M46.42	Discite non specificata: Zona cervicale	M47.22	Altra spondilosi con mielopatia: Localizzazioni multiple della colonna vertebrale
M46.43	Discite non specificata: Zona cervicodorsale	M47.23	Altra spondilosi con mielopatia: Localizzazioni multiple della colonna vertebrale
M46.44	Discite non specificata: Zona dorsale	M47.24	Altra spondilosi con mielopatia: Localizzazioni multiple della colonna vertebrale
M46.45	Discite non specificata: Zona dorsolombare	M47.25	Altra spondilosi con mielopatia: Localizzazioni multiple della colonna vertebrale
M46.46	Discite non specificata: Zona lombare		
M46.47	Discite non specificata: Zona lombosacrale		
M46.48	Discite non specificata: Zona sacrale e sacrococcigea		
M46.49	Discite non specificata: Zona non precisata		
M46.50	Altre spondilopatie infettive: Localizzazioni multiple della colonna vertebrale		
M46.51	Altre spondilopatie infettive: Zona occipito-atlanto-assiale		
M46.52	Altre spondilopatie infettive: Zona cervicale		
M46.53	Altre spondilopatie infettive: Zona cervicodorsale		
M46.54	Altre spondilopatie infettive: Zona dorsale		
M46.55	Altre spondilopatie infettive: Zona dorsolombare		

M47.26	Altra spondilosi con radicolopatia: Zona lombare	M48.35	Spondilopatia traumatica: Zona dorsolombare
M47.27	Altra spondilosi con radicolopatia: Zona lombosacrale	M48.36	Spondilopatia traumatica: Zona lombare
M47.28	Altra spondilosi con radicolopatia: Zona sacrale e sacrococcigea	M48.37	Spondilopatia traumatica: Zona lombosacrale
M47.29	Altra spondilosi con radicolopatia: Zona non precisata	M48.38	Spondilopatia traumatica: Zona sacrale e sacrococcigea
M47.80	Altra spondilosi: Localizzazioni multiple della colonna vertebrale	M48.39	Spondilopatia traumatica: Zona non precisata
M47.81	Altra spondilosi: Zona occipito-atlanto-assiale	M48.80	Altre spondilopatie specificate: Localizzazioni multiple della colonna vertebrale
M47.82	Altra spondilosi: Zona cervicale	M48.81	Altre spondilopatie specificate: Zona occipito-atlanto-assiale
M47.83	Altra spondilosi: Zona cervicodorsale	M48.82	Altre spondilopatie specificate: Zona cervicale
M47.84	Altra spondilosi: Zona dorsale	M48.83	Altre spondilopatie specificate: Zona cervicodorsale
M47.85	Altra spondilosi: Zona dorsolombare	M48.84	Altre spondilopatie specificate: Zona dorsale
M47.86	Altra spondilosi: Zona lombare	M48.85	Altre spondilopatie specificate: Zona dorsolombare
M47.87	Altra spondilosi: Zona lombosacrale	M48.86	Altre spondilopatie specificate: Zona lombare
M47.88	Altra spondilosi: Zona sacrale e sacrococcigea	M48.87	Altre spondilopatie specificate: Zona lombosacrale
M47.89	Altra spondilosi: Zona non precisata	M48.88	Altre spondilopatie specificate: Zona sacrale e sacrococcigea
M47.90	Spondilosi non specificata: Localizzazioni multiple della colonna vertebrale	M48.89	Altre spondilopatie specificate: Zona non precisata
M47.91	Spondilosi non specificata: Zona occipito-atlanto-assiale	M48.90	Spondilopatia non specificata: Localizzazioni multiple della colonna vertebrale
M47.92	Spondilosi non specificata: Zona cervicale	M48.91	Spondilopatia non specificata: Zona occipito-atlanto-assiale
M47.93	Spondilosi non specificata: Zona cervicodorsale	M48.92	Spondilopatia non specificata: Zona cervicale
M47.94	Spondilosi non specificata: Zona dorsale	M48.93	Spondilopatia non specificata: Zona cervicodorsale
M47.95	Spondilosi non specificata: Zona dorsolombare	M48.94	Spondilopatia non specificata: Zona dorsale
M47.96	Spondilosi non specificata: Zona lombare	M48.95	Spondilopatia non specificata: Zona dorsolombare
M47.97	Spondilosi non specificata: Zona lombosacrale	M48.96	Spondilopatia non specificata: Zona lombare
M47.98	Spondilosi non specificata: Zona sacrale e sacrococcigea	M48.97	Spondilopatia non specificata: Zona lombosacrale
M47.99	Spondilosi non specificata: Zona non precisata	M48.98	Spondilopatia non specificata: Zona sacrale e sacrococcigea
M48.00	Stenosi del canale midollare: Localizzazioni multiple della colonna vertebrale	M48.99	Spondilopatia non specificata: Zona non precisata
M48.01	Stenosi del canale midollare: Zona occipito-atlanto-assiale	M50.0	Disturbo di disco cervicale associato a mielopatia {G99.2}
M48.02	Stenosi del canale midollare: Zona cervicale	M50.1	Disturbo di disco cervicale associato a radicolopatia
M48.03	Stenosi del canale midollare: Zona cervicodorsale	M50.2	Altra ernia di disco cervicale
M48.04	Stenosi del canale midollare: Zona dorsale	M50.3	Altra degenerazione di disco cervicale
M48.05	Stenosi del canale midollare: Zona dorsolombare	M50.8	Altro disturbo di disco cervicale
M48.06	Stenosi del canale midollare: Zona lombare	M50.9	Disturbo, non specificato, di disco cervicale
M48.07	Stenosi del canale midollare: Zona lombosacrale	M51.0	Disturbi di disco intervertebrale lombare e di altra sede associati a mielopatia {G99.2}
M48.08	Stenosi del canale midollare: Zona sacrale e sacrococcigea	M51.1	Disturbi di disco intervertebrale lombare e di altra sede associati a radicolopatia {G55.1}
M48.09	Stenosi del canale midollare: Zona non precisata	M51.2	Ernia di altro disco intervertebrale specificato
M48.10	Iperostosi anchilosante [Forestier]: Localizzazioni multiple della colonna vertebrale	M51.3	Degenerazione di altro disco intervertebrale specificato
M48.11	Iperostosi anchilosante [Forestier]: Zona occipito-atlanto-assiale	M51.4	Noduli di Schmorl
M48.12	Iperostosi anchilosante [Forestier]: Zona cervicale	M51.8	Altri disturbi, specificati, di disco intervertebrale
M48.13	Iperostosi anchilosante [Forestier]: Zona cervicodorsale	M51.9	Disturbo, non specificato, di disco intervertebrale
M48.14	Iperostosi anchilosante [Forestier]: Zona dorsale	M53.20	Instabilità della colonna vertebrale: Localizzazioni multiple della colonna vertebrale
M48.15	Iperostosi anchilosante [Forestier]: Zona dorsolombare	M53.21	Instabilità della colonna vertebrale: Zona occipito-atlanto-assiale
M48.16	Iperostosi anchilosante [Forestier]: Zona lombare	M53.22	Instabilità della colonna vertebrale: Zona cervicale
M48.17	Iperostosi anchilosante [Forestier]: Zona lombosacrale	M53.23	Instabilità della colonna vertebrale: Zona cervicodorsale
M48.18	Iperostosi anchilosante [Forestier]: Zona sacrale e sacrococcigea	M53.24	Instabilità della colonna vertebrale: Zona dorsale
M48.19	Iperostosi anchilosante [Forestier]: Zona non precisata	M53.25	Instabilità della colonna vertebrale: Zona dorsolombare
M48.20	Sindrome di Bastrup [diartrosi interspinosa]: Localizzazioni multiple della colonna vertebrale	M53.26	Instabilità della colonna vertebrale: Zona lombare
M48.21	Sindrome di Bastrup [diartrosi interspinosa]: Zona occipito-atlanto-assiale	M53.27	Instabilità della colonna vertebrale: Zona lombosacrale
M48.22	Sindrome di Bastrup [diartrosi interspinosa]: Zona cervicale	M53.28	Instabilità della colonna vertebrale: Zona sacrale e sacrococcigea
M48.23	Sindrome di Bastrup [diartrosi interspinosa]: Zona cervicodorsale	M53.29	Instabilità della colonna vertebrale: Zona non precisata
M48.24	Sindrome di Bastrup [diartrosi interspinosa]: Zona dorsale	M53.3	Disturbi sacrococcigei non classificati altrove
M48.25	Sindrome di Bastrup [diartrosi interspinosa]: Zona dorsolombare	M53.80	Altre dorsopatie specificate: Localizzazioni multiple della colonna vertebrale
M48.26	Sindrome di Bastrup [diartrosi interspinosa]: Zona lombare	M53.81	Altre dorsopatie specificate: Zona occipito-atlanto-assiale
M48.27	Sindrome di Bastrup [diartrosi interspinosa]: Zona lombosacrale	M53.82	Altre dorsopatie specificate: Zona cervicale
M48.28	Sindrome di Bastrup [diartrosi interspinosa]: Zona sacrale e sacrococcigea	M53.83	Altre dorsopatie specificate: Zona cervicodorsale
M48.29	Sindrome di Bastrup [diartrosi interspinosa]: Zona non precisata	M53.84	Altre dorsopatie specificate: Zona dorsale
M48.30	Spondilopatia traumatica: Localizzazioni multiple della colonna vertebrale	M53.85	Altre dorsopatie specificate: Zona dorsolombare
M48.31	Spondilopatia traumatica: Zona occipito-atlanto-assiale	M53.86	Altre dorsopatie specificate: Zona lombare
M48.32	Spondilopatia traumatica: Zona cervicale	M53.87	Altre dorsopatie specificate: Zona lombosacrale
M48.33	Spondilopatia traumatica: Zona cervicodorsale	M53.88	Altre dorsopatie specificate: Zona sacrale e sacrococcigea
M48.34	Spondilopatia traumatica: Zona dorsale	M53.89	Altre dorsopatie specificate: Zona non precisata
		M53.90	Dorsopatia non specificata: Localizzazioni multiple della colonna vertebrale
		M53.91	Dorsopatia non specificata: Zona occipito-atlanto-assiale
		M53.92	Dorsopatia non specificata: Zona cervicale
		M53.93	Dorsopatia non specificata: Zona cervicodorsale

M53.94	Dorsopatia non specificata: Zona dorsale	M99.44	Stenosi del canale vertebrale causata dal tessuto connettivo: sacrale
M53.95	Dorsopatia non specificata: Zona dorsolombare	M99.49	Stenosi del canale vertebrale causata dal tessuto connettivo: addome e altre localizzazioni
M53.96	Dorsopatia non specificata: Zona lombare	M99.50	Stenosi del canale vertebrale causata da disco intervertebrale: Cranio
M53.97	Dorsopatia non specificata: Zona lombosacrale	M99.51	Stenosi del canale vertebrale causata da disco intervertebrale: cervicale
M53.98	Dorsopatia non specificata: Zona sacrale e sacrococcigea	M99.52	Stenosi del canale vertebrale causata da disco intervertebrale: dorsale
M53.99	Dorsopatia non specificata: Zona non precisata	M99.53	Stenosi del canale vertebrale causata da disco intervertebrale: lombare
M54.03	Pannicolite che interessa le regioni del collo e dorso: Zona cervicodorsale	M99.59	Stenosi del canale vertebrale causata da disco intervertebrale: addome e altre localizzazioni
M54.04	Pannicolite che interessa le regioni del collo e dorso: Zona dorsale	M99.60	Stenosi ossea o da sublussazione dei forami intervertebrali: Cranio
M54.05	Pannicolite che interessa le regioni del collo e dorso: Zona dorsolombare	M99.61	Stenosi ossea o da sublussazione dei forami intervertebrali: cervicale
M54.06	Pannicolite che interessa le regioni del collo e dorso: Zona lombare	M99.62	Stenosi ossea o da sublussazione dei forami intervertebrali: dorsale
M54.07	Pannicolite che interessa le regioni del collo e dorso: Zona lombosacrale	M99.63	Stenosi ossea o da sublussazione dei forami intervertebrali: lombare
M54.08	Pannicolite che interessa le regioni del collo e dorso: Zona sacrale e sacrococcigea	M99.64	Stenosi ossea o da sublussazione dei forami intervertebrali: sacrale
M54.09	Pannicolite che interessa le regioni del collo e dorso: Zona non precisata	M99.69	Stenosi ossea o da sublussazione dei forami intervertebrali: addome e altre localizzazioni
M54.14	Radicolopatia: Zona dorsale	M99.70	Stenosi dei forami intervertebrali causata da tessuto connettivo o da dischi intervertebrali: Cranio
M54.15	Radicolopatia: Zona dorsolombare	M99.71	Stenosi dei forami intervertebrali causata da tessuto connettivo o da dischi intervertebrali: cervicale
M54.16	Radicolopatia: Zona lombare	M99.72	Stenosi dei forami intervertebrali causata da tessuto connettivo o da dischi intervertebrali: dorsale
M54.17	Radicolopatia: Zona lombosacrale	M99.73	Stenosi dei forami intervertebrali causata da tessuto connettivo o da dischi intervertebrali: lombare
M54.18	Radicolopatia: Zona sacrale e sacrococcigea	M99.74	Stenosi dei forami intervertebrali causata da tessuto connettivo o da dischi intervertebrali: sacrale
M54.2	Cervicalgia	M99.79	Stenosi dei forami intervertebrali causata da tessuto connettivo o da dischi intervertebrali: addome e altre localizzazioni
M54.3	Sciatica	Q76.21	Spondilolistesi congenita
M54.4	Lombalgia con sciatica	Q76.22	Spondilolisi congenita
M54.5	Dolore lombare	Q76.3	Scoliosi congenita da malformazione ossea congenita
M54.6	Dolore alla colonna vertebrale toracica	Q76.4	Altre malformazioni congenite della colonna vertebrale, non associate a scoliosi
M54.80	Altra dorsalgia: Localizzazioni multiple della colonna vertebrale	S12.0	Frattura della prima vertebra cervicale
M54.81	Altra dorsalgia: Zona occipito-atlanto-assiale	S12.1	Frattura della seconda vertebra cervicale
M54.82	Altra dorsalgia: Zona cervicale	S12.21	Frattura della terza vertebra cervicale
M54.83	Altra dorsalgia: Zona cervicodorsale	S12.22	Frattura della quarta vertebra cervicale
M54.84	Altra dorsalgia: Zona dorsale	S12.23	Frattura della quinta vertebra cervicale
M54.85	Altra dorsalgia: Zona dorsolombare	S12.24	Frattura della sesta vertebra cervicale
M54.86	Altra dorsalgia: Zona lombare	S12.25	Frattura della settima vertebra cervicale
M54.87	Altra dorsalgia: Zona lombosacrale	S12.7	Fratture multiple della colonna cervicale
M54.88	Altra dorsalgia: Zona sacrale e sacrococcigea	S12.9	Frattura del collo, parte non specificata
M54.89	Altra dorsalgia: Zona non precisata	S13.0	Rottura traumatica di disco intervertebrale cervicale
M54.90	Dorsalgia non specificata: Localizzazioni multiple della colonna vertebrale	S13.10	Lussazione di vertebra cervicale: Livello non specificato
M54.91	Dorsalgia non specificata: Zona occipito-atlanto-assiale	S13.11	Lussazione di vertebra cervicale: C1/C2
M54.92	Dorsalgia non specificata: Zona cervicale	S13.12	Lussazione di vertebra cervicale: C2/C3
M54.93	Dorsalgia non specificata: Zona cervicodorsale	S13.13	Lussazione di vertebra cervicale: C3/C4
M54.94	Dorsalgia non specificata: Zona dorsale	S13.14	Lussazione di vertebra cervicale: C4/C5
M54.95	Dorsalgia non specificata: Zona dorsolombare	S13.15	Lussazione di vertebra cervicale: C5/C6
M54.96	Dorsalgia non specificata: Zona lombare	S13.16	Lussazione di vertebra cervicale: C6/C7
M54.97	Dorsalgia non specificata: Zona lombosacrale	S13.17	Lussazione di vertebra cervicale: C7/D1
M54.98	Dorsalgia non specificata: Zona sacrale e sacrococcigea	S13.18	Lussazione di vertebra cervicale: Altro
M54.99	Dorsalgia non specificata: Zona non precisata	S13.2	Lussazione di altra e non specificata parte del collo
M96.1	Sindrome post-laminectomia non classificata altrove	S13.3	Lussazioni multiple del collo
M96.2	Cifosi post-irradiazione	S13.4	Distorsione e distrazione della colonna cervicale
M96.3	Cifosi post-laminectomia	S13.6	Distorsione e distrazione di articolazioni e legamenti di altra e non specificata parte del collo
M96.4	Lordosi post-chirurgica	S16	Traumatismo di muscoli e di tendini a livello del collo
M96.5	Scoliosi post-irradiazione	S22.00	Frattura di vertebra dorsale: Livello non specificato
M99.30	Stenosi ossea del canale vertebrale: Cranio	S22.01	Frattura di vertebra dorsale: D1 e D2
M99.31	Stenosi ossea del canale vertebrale: cervicale	S22.02	Frattura di vertebra dorsale: D3 e D4
M99.32	Stenosi ossea del canale vertebrale: dorsale	S22.03	Frattura di vertebra dorsale: D5 e D6
M99.33	Stenosi ossea del canale vertebrale: lombare		
M99.34	Stenosi ossea del canale vertebrale: sacrale		
M99.39	Stenosi ossea del canale vertebrale: addome e altre localizzazioni		
M99.40	Stenosi del canale vertebrale causata dal tessuto connettivo: Cranio		
M99.41	Stenosi del canale vertebrale causata dal tessuto connettivo: cervicale		
M99.42	Stenosi del canale vertebrale causata dal tessuto connettivo: dorsale		
M99.43	Stenosi del canale vertebrale causata dal tessuto connettivo: lombare		

S22.04	Frattura di vertebra dorsale: D7 e D8	S33.13	Lussazione di vertebra lombare: L3/L4
S22.05	Frattura di vertebra dorsale: D9 e D10	S33.14	Lussazione di vertebra lombare: L4/L5
S22.06	Frattura di vertebra dorsale: D11 e D12	S33.15	Lussazione di vertebra lombare: L5/S1
S22.1	Fratture multiple della colonna dorsale	S33.2	Lussazione delle articolazioni sacroiliache e sacrococcigea
S23.0	Rottura traumatica di disco intervertebrale toracico	S33.3	Lussazione di altre e non specificate parti della colonna vertebrale lombare e della pelvi
S23.10	Lussazione di vertebra dorsale: Livello non specificato	S33.4	Rottura traumatica della sinfisi pubica
S23.11	Lussazione di vertebra dorsale: D1/D2 e D2/D3	S33.50	Distorsione e distrazione della colonna vertebrale lombare, non specificata
S23.12	Lussazione di vertebra dorsale: D3/D4 e D4/D5	S33.51	Distorsione e distrazione dell'articolazione lombosacrale e suoi legamenti
S23.13	Lussazione di vertebra dorsale: D5/D6 e D6/D7	S33.6	Distorsione e distrazione dell'articolazione sacroiliaca
S23.14	Lussazione di vertebra dorsale: D7/D8 e D8/D9	S33.7	Distorsione e distrazione di altre e non specificate parti della colonna vertebrale lombare e della pelvi
S23.15	Lussazione di vertebra dorsale: D9/D10 e D10/D11	S39.0	Traumatismo di muscoli e di tendini dell'addome, della regione lombosacrale e della pelvi
S23.16	Lussazione di vertebra dorsale: D11/D12	S72.40	Frattura dell'estremità distale del femore: Parte non specificata
S23.17	Lussazione di vertebra dorsale: D12/L1	S72.41	Frattura dell'estremità distale del femore: Condilo (laterale) (mediale)
S23.3	Distorsione e distrazione della colonna dorsale	S72.42	Frattura dell'estremità distale del femore: Epifisi, epifisiolisi
S29.0	Traumatismo di muscoli e di tendini a livello del torace	S72.43	Frattura dell'estremità distale del femore: Sovracondiloidea
S32.00	Frattura di vertebra lombare: Livello non specificato	S72.44	Frattura dell'estremità distale del femore: Intercondiloidea
S32.01	Frattura di vertebra lombare: L1	S72.8	Fratture di altre parti del femore
S32.02	Frattura di vertebra lombare: L2	S72.9	Frattura del femore, parte non specificata
S32.03	Frattura di vertebra lombare: L3	T08.0	Frattura della colonna vertebrale, livello non specificato: chiusa
S32.04	Frattura di vertebra lombare: L4	T08.1	Frattura della colonna vertebrale, livello non specificato: aperta
S32.05	Frattura di vertebra lombare: L5	T09.2	Lussazione, distorsione e distrazione di articolazione e legamento del tronco, senza specificazione
S32.1	Frattura del sacro		
S32.2	Frattura del coccige		
S32.82	Frattura: Colonna lombare e sacro, parte non specificata		
S33.0	Rottura traumatica di disco intervertebrale lombare		
S33.10	Lussazione di vertebra lombare: Livello non specificato		
S33.11	Lussazione di vertebra lombare: L1/L2		
S33.12	Lussazione di vertebra lombare: L2/L3		

Diagnosi secondaria I68-2

G04.1	Paraplegia spastica tropicale	G82.39	Tetraparesi e tetraplegia flaccida: non specificata
G82.02	Paraparesi e paraplegia flaccida: Lesione midollare spinale completa cronica	G82.42	Tetraparesi e tetraplegia spastica: Lesione midollare spinale completa cronica
G82.03	Paraparesi e paraplegia flaccida: Lesione midollare spinale incompleta cronica	G82.43	Tetraparesi e tetraplegia spastica: Lesione midollare spinale incompleta cronica
G82.09	Paraparesi e paraplegia flaccida: non specificata	G82.49	Tetraparesi e tetraplegia spastica: non specificata
G82.12	Paraparesi e paraplegia spastica: Lesione midollare spinale completa cronica	G82.52	Tetraparesi e tetraplegia non specificata: Lesione midollare spinale completa cronica
G82.13	Paraparesi e paraplegia spastica: Lesione midollare spinale incompleta cronica	G82.53	Tetraparesi e tetraplegia non specificata: Lesione midollare spinale incompleta cronica
G82.19	Paraparesi e paraplegia spastica: non specificata	G82.59	Tetraparesi e tetraplegia non specificata: non specificata
G82.22	Paraparesi e paraplegia non specificata: Lesione midollare spinale completa cronica	G95.1	Mielopatie vascolari
G82.23	Paraparesi e paraplegia non specificata: Lesione midollare spinale incompleta cronica	G95.2	Compressione midollare non specificata
G82.29	Paraparesi e paraplegia non specificata: non specificata	G95.80	Cistoplegia con lesione neuronale alta [UMNL]
G82.32	Tetraparesi e tetraplegia flaccida: Lesione midollare spinale completa cronica	G95.81	Cistoplegia con lesione neuronale bassa [LMNL]
G82.33	Tetraparesi e tetraplegia flaccida: Lesione midollare spinale incompleta cronica	G95.9	Malattia del midollo spinale non specificata
		P11.51	Trauma da parto della colonna vertebrale e del midollo spinale: Con paraplegia cronica

Diagnosi principale I68-3

M46.00	Entesopatia vertebrale: Localizzazioni multiple della colonna vertebrale	M46.44	Discite non specificata: Zona dorsale
M46.01	Entesopatia vertebrale: Zona occipito-atlanto-assiale	M46.45	Discite non specificata: Zona dorsolombare
M46.02	Entesopatia vertebrale: Zona cervicale	M46.46	Discite non specificata: Zona lombare
M46.03	Entesopatia vertebrale: Zona cervicodorsale	M46.47	Discite non specificata: Zona lombosacrale
M46.04	Entesopatia vertebrale: Zona dorsale	M46.48	Discite non specificata: Zona sacrale e sacrococcigea
M46.05	Entesopatia vertebrale: Zona dorsolombare	M46.49	Discite non specificata: Zona non precisata
M46.06	Entesopatia vertebrale: Zona lombare	M46.50	Altre spondilopatie infettive: Localizzazioni multiple della colonna vertebrale
M46.07	Entesopatia vertebrale: Zona lombosacrale	M46.51	Altre spondilopatie infettive: Zona occipito-atlanto-assiale
M46.08	Entesopatia vertebrale: Zona sacrale e sacrococcigea	M46.52	Altre spondilopatie infettive: Zona cervicale
M46.09	Entesopatia vertebrale: Zona non precisata	M46.53	Altre spondilopatie infettive: Zona cervicodorsale
M46.1	Sacroileite non classificata altrove	M46.54	Altre spondilopatie infettive: Zona dorsale
M46.40	Discite non specificata: Localizzazioni multiple della colonna vertebrale	M46.55	Altre spondilopatie infettive: Zona dorsolombare
M46.41	Discite non specificata: Zona occipito-atlanto-assiale	M46.56	Altre spondilopatie infettive: Zona lombare
M46.42	Discite non specificata: Zona cervicale	M46.57	Altre spondilopatie infettive: Zona lombosacrale
M46.43	Discite non specificata: Zona cervicodorsale	M46.58	Altre spondilopatie infettive: Zona sacrale e sacrococcigea
		M46.59	Altre spondilopatie infettive: Zona non precisata

M46.80	Altra spondilopatia infiammatoria specificata: Localizzazioni multiple della colonna vertebrale	S22.00	Frattura di vertebra dorsale: Livello non specificato
		S22.01	Frattura di vertebra dorsale: D1 e D2
M46.81	Altra spondilopatia infiammatoria specificata: Zona occipito-atlanto-assiale	S22.02	Frattura di vertebra dorsale: D3 e D4
		S22.03	Frattura di vertebra dorsale: D5 e D6
M46.82	Altra spondilopatia infiammatoria specificata: Zona cervicale	S22.04	Frattura di vertebra dorsale: D7 e D8
M46.83	Altra spondilopatia infiammatoria specificata: Zona cervicodorsale	S22.05	Frattura di vertebra dorsale: D9 e D10
		S22.06	Frattura di vertebra dorsale: D11 e D12
M46.84	Altra spondilopatia infiammatoria specificata: Zona dorsale	S22.1	Fratture multiple della colonna dorsale
M46.85	Altra spondilopatia infiammatoria specificata: Zona dorsolombare	S23.0	Rottura traumatica di disco intervertebrale toracico
		S23.10	Lussazione di vertebra dorsale: Livello non specificato
M46.86	Altra spondilopatia infiammatoria specificata: Zona lombare	S23.11	Lussazione di vertebra dorsale: D1/D2 e D2/D3
M46.87	Altra spondilopatia infiammatoria specificata: Zona lombosacrale	S23.12	Lussazione di vertebra dorsale: D3/D4 e D4/D5
M46.88	Altra spondilopatia infiammatoria specificata: Zona sacrale e sacrococcigea	S23.13	Lussazione di vertebra dorsale: D5/D6 e D6/D7
		S23.14	Lussazione di vertebra dorsale: D7/D8 e D8/D9
M46.89	Altra spondilopatia infiammatoria specificata: Zona non precisata	S23.15	Lussazione di vertebra dorsale: D9/D10 e D10/D11
M46.90	Spondilopatia infiammatoria non specificata: Localizzazioni multiple della colonna vertebrale	S23.16	Lussazione di vertebra dorsale: D11/D12
		S23.17	Lussazione di vertebra dorsale: D12/L1
M46.91	Spondilopatia infiammatoria non specificata: Zona occipito-atlanto-assiale	S23.3	Distorsione e distrazione della colonna dorsale
		S32.00	Frattura di vertebra lombare: Livello non specificato
M46.92	Spondilopatia infiammatoria non specificata: Zona cervicale	S32.01	Frattura di vertebra lombare: L1
M46.93	Spondilopatia infiammatoria non specificata: Zona cervicodorsale	S32.02	Frattura di vertebra lombare: L2
		S32.03	Frattura di vertebra lombare: L3
M46.94	Spondilopatia infiammatoria non specificata: Zona dorsale	S32.04	Frattura di vertebra lombare: L4
M46.95	Spondilopatia infiammatoria non specificata: Zona dorsolombare	S32.05	Frattura di vertebra lombare: L5
M46.96	Spondilopatia infiammatoria non specificata: Zona lombare	S32.1	Frattura del sacro
M46.97	Spondilopatia infiammatoria non specificata: Zona lombosacrale	S32.2	Frattura del coccigeo
M46.98	Spondilopatia infiammatoria non specificata: Zona sacrale e sacrococcigea	S32.82	Frattura: Colonna lombare e sacro, parte non specificata
		S33.0	Rottura traumatica di disco intervertebrale lombare
M46.99	Spondilopatia infiammatoria non specificata: Zona non precisata	S33.10	Lussazione di vertebra lombare: Livello non specificato
S12.0	Frattura della prima vertebra cervicale	S33.11	Lussazione di vertebra lombare: L1/L2
S12.1	Frattura della seconda vertebra cervicale	S33.12	Lussazione di vertebra lombare: L2/L3
S12.21	Frattura della terza vertebra cervicale	S33.13	Lussazione di vertebra lombare: L3/L4
S12.22	Frattura della quarta vertebra cervicale	S33.14	Lussazione di vertebra lombare: L4/L5
S12.23	Frattura della quinta vertebra cervicale	S33.15	Lussazione di vertebra lombare: L5/S1
S12.24	Frattura della sesta vertebra cervicale	S33.2	Lussazione delle articolazioni sacroiliache e sacrococcigea
S12.25	Frattura della settima vertebra cervicale	S33.3	Lussazione di altre e non specificate parti della colonna vertebrale lombare e della pelvi
S12.7	Fratture multiple della colonna cervicale	S33.4	Rottura traumatica della sinfisi pubica
S12.9	Frattura del collo, parte non specificata	S33.50	Distorsione e distrazione della colonna vertebrale lombare, non specificata
S13.0	Rottura traumatica di disco intervertebrale cervicale		
S13.10	Lussazione di vertebra cervicale: Livello non specificato	S33.51	Distorsione e distrazione dell'articolazione lombosacrale e suoi legamenti
S13.11	Lussazione di vertebra cervicale: C1/C2		
S13.12	Lussazione di vertebra cervicale: C2/C3	S33.6	Distorsione e distrazione dell'articolazione sacroiliaca
S13.13	Lussazione di vertebra cervicale: C3/C4	S33.7	Distorsione e distrazione di altre e non specificate parti della colonna vertebrale lombare e della pelvi
S13.14	Lussazione di vertebra cervicale: C4/C5		
S13.15	Lussazione di vertebra cervicale: C5/C6	S39.0	Traumatismo di muscoli e di tendini dell'addome, della regione lombosacrale e della pelvi
S13.16	Lussazione di vertebra cervicale: C6/C7		
S13.17	Lussazione di vertebra cervicale: C7/D1	T08.0	Frattura della colonna vertebrale, livello non specificato: chiusa
S13.18	Lussazione di vertebra cervicale: Altro	T08.1	Frattura della colonna vertebrale, livello non specificato: aperta
S13.2	Lussazione di altra e non specificata parte del collo		
S13.3	Lussazioni multiple del collo		
S13.4	Distorsione e distrazione della colonna cervicale		
S13.6	Distorsione e distrazione di articolazioni e legamenti di altra e non specificata parte del collo		

Diagnosi principale I68-4

M46.40	Discite non specificata: Localizzazioni multiple della colonna vertebrale	M46.50	Altre spondilopatie infettive: Localizzazioni multiple della colonna vertebrale
M46.41	Discite non specificata: Zona occipito-atlanto-assiale	M46.51	Altre spondilopatie infettive: Zona occipito-atlanto-assiale
M46.42	Discite non specificata: Zona cervicale	M46.52	Altre spondilopatie infettive: Zona cervicale
M46.43	Discite non specificata: Zona cervicodorsale	M46.53	Altre spondilopatie infettive: Zona cervicodorsale
M46.44	Discite non specificata: Zona dorsale	M46.54	Altre spondilopatie infettive: Zona dorsale
M46.45	Discite non specificata: Zona dorsolombare	M46.55	Altre spondilopatie infettive: Zona dorsolombare
M46.46	Discite non specificata: Zona lombare	M46.56	Altre spondilopatie infettive: Zona lombare
M46.47	Discite non specificata: Zona lombosacrale	M46.57	Altre spondilopatie infettive: Zona lombosacrale
M46.48	Discite non specificata: Zona sacrale e sacrococcigea	M46.58	Altre spondilopatie infettive: Zona sacrale e sacrococcigea
M46.49	Discite non specificata: Zona non precisata	M46.59	Altre spondilopatie infettive: Zona non precisata

Diagnosi principale I68-5

S72.40	Frattura dell'estremità distale del femore: Parte non specificata	S72.44	Frattura dell'estremità distale del femore: Intercondiloidea
S72.41	Frattura dell'estremità distale del femore: Condilo (laterale) (mediale)	S72.8	Fratture di altre parti del femore
S72.42	Frattura dell'estremità distale del femore: Epifisi, epifisiolisi	S72.9	Frattura del femore, parte non specificata
S72.43	Frattura dell'estremità distale del femore: Sovracondiloidea		

ADRG I69**Malattie dell'osso e artropatie specifiche**

Diagnosi principale nella tabella I69-1

DRG I69A**Malattie dell'osso e artropatie specifiche, età < 16 anni**

Età < 16 anni

DRG I69B**Malattie dell'osso e artropatie specifiche, età > 15 anni****Diagnosi principale I69-1**

E55.0	Rachitismo attivo	M06.22	Borsite reumatoide: braccio
M02.10	Artropatia post-dissenterica: Localizzazioni multiple	M06.23	Borsite reumatoide: avambraccio
M02.11	Artropatia post-dissenterica: area spalla	M06.24	Borsite reumatoide: mano
M02.12	Artropatia post-dissenterica: braccio	M06.25	Borsite reumatoide: coscia
M02.13	Artropatia post-dissenterica: avambraccio	M06.26	Borsite reumatoide: gamba
M02.14	Artropatia post-dissenterica: mano	M06.27	Borsite reumatoide: caviglia e piede
M02.15	Artropatia post-dissenterica: coscia	M06.28	Borsite reumatoide: Altre localizzazioni
M02.16	Artropatia post-dissenterica: gamba	M06.29	Borsite reumatoide: Localizzazione non precisata
M02.17	Artropatia post-dissenterica: caviglia e piede	M06.40	Poliartropatia infiammatoria: Localizzazioni multiple
M02.18	Artropatia post-dissenterica: Altre localizzazioni	M06.41	Poliartropatia infiammatoria: area spalla
M02.19	Artropatia post-dissenterica: Localizzazione non precisata	M06.42	Poliartropatia infiammatoria: braccio
M05.80	Altra artrite reumatoide sieropositiva: Localizzazioni multiple	M06.43	Poliartropatia infiammatoria: avambraccio
M05.81	Altra artrite reumatoide sieropositiva: area spalla	M06.44	Poliartropatia infiammatoria: mano
M05.82	Altra artrite reumatoide sieropositiva: braccio	M06.45	Poliartropatia infiammatoria: coscia
M05.83	Altra artrite reumatoide sieropositiva: avambraccio	M06.46	Poliartropatia infiammatoria: gamba
M05.84	Altra artrite reumatoide sieropositiva: mano	M06.47	Poliartropatia infiammatoria: caviglia e piede
M05.85	Altra artrite reumatoide sieropositiva: coscia	M06.48	Poliartropatia infiammatoria: Altre localizzazioni
M05.86	Altra artrite reumatoide sieropositiva: gamba	M06.49	Poliartropatia infiammatoria: Localizzazione non precisata
M05.87	Altra artrite reumatoide sieropositiva: caviglia e piede	M06.80	Altra artrite reumatoide specificata: Localizzazioni multiple
M05.88	Altra artrite reumatoide sieropositiva: Altre localizzazioni	M06.81	Altra artrite reumatoide specificata: area spalla
M05.89	Altra artrite reumatoide sieropositiva: Localizzazione non precisata	M06.82	Altra artrite reumatoide specificata: braccio
M05.90	Artrite reumatoide sieropositiva non specificata: Localizzazioni multiple	M06.83	Altra artrite reumatoide specificata: avambraccio
M05.91	Artrite reumatoide sieropositiva non specificata: area spalla	M06.84	Altra artrite reumatoide specificata: mano
M05.92	Artrite reumatoide sieropositiva non specificata: braccio	M06.85	Altra artrite reumatoide specificata: coscia
M05.93	Artrite reumatoide sieropositiva non specificata: avambraccio	M06.86	Altra artrite reumatoide specificata: gamba
M05.94	Artrite reumatoide sieropositiva non specificata: mano	M06.87	Altra artrite reumatoide specificata: caviglia e piede
M05.95	Artrite reumatoide sieropositiva non specificata: coscia	M06.88	Altra artrite reumatoide specificata: Altre localizzazioni
M05.96	Artrite reumatoide sieropositiva non specificata: gamba	M06.89	Altra artrite reumatoide specificata: Localizzazione non precisata
M05.97	Artrite reumatoide sieropositiva non specificata: caviglia e piede	M06.90	Artrite reumatoide non specificata: Localizzazioni multiple
M05.98	Artrite reumatoide sieropositiva non specificata: Altre localizzazioni	M06.91	Artrite reumatoide non specificata: area spalla
M05.99	Artrite reumatoide sieropositiva non specificata: Localizzazione non precisata	M06.92	Artrite reumatoide non specificata: braccio
M06.00	Artrite reumatoide sieronegativa: Localizzazioni multiple	M06.93	Artrite reumatoide non specificata: avambraccio
M06.01	Artrite reumatoide sieronegativa: area spalla	M06.94	Artrite reumatoide non specificata: mano
M06.02	Artrite reumatoide sieronegativa: braccio	M06.95	Artrite reumatoide non specificata: coscia
M06.03	Artrite reumatoide sieronegativa: avambraccio	M06.96	Artrite reumatoide non specificata: gamba
M06.04	Artrite reumatoide sieronegativa: mano	M06.97	Artrite reumatoide non specificata: caviglia e piede
M06.05	Artrite reumatoide sieronegativa: coscia	M06.98	Artrite reumatoide non specificata: Altre localizzazioni
M06.06	Artrite reumatoide sieronegativa: gamba	M06.99	Artrite reumatoide non specificata: Localizzazione non precisata
M06.07	Artrite reumatoide sieronegativa: caviglia e piede	M10.00	Gotta idiopatica: Localizzazioni multiple
M06.08	Artrite reumatoide sieronegativa: Altre localizzazioni	M10.01	Gotta idiopatica: area spalla
M06.09	Artrite reumatoide sieronegativa: Localizzazione non precisata	M10.02	Gotta idiopatica: braccio
M06.20	Borsite reumatoide: Localizzazioni multiple	M10.03	Gotta idiopatica: avambraccio
M06.21	Borsite reumatoide: area spalla	M10.04	Gotta idiopatica: mano
		M10.05	Gotta idiopatica: coscia
		M10.06	Gotta idiopatica: gamba
		M10.07	Gotta idiopatica: caviglia e piede
		M10.08	Gotta idiopatica: Altre localizzazioni

M10.09	Gotta idiopatica: Localizzazione non precisata	M11.85	Altra artropatia, specificata, da microcristalli: coscia
M10.20	Gotta indotta da farmaci: Localizzazioni multiple	M11.86	Altra artropatia, specificata, da microcristalli: gamba
M10.21	Gotta indotta da farmaci: area spalla	M11.87	Altra artropatia, specificata, da microcristalli: caviglia e piede
M10.22	Gotta indotta da farmaci: braccio	M11.88	Altra artropatia, specificata, da microcristalli: Altre localizzazioni
M10.23	Gotta indotta da farmaci: avambraccio	M11.89	Altra artropatia, specificata, da microcristalli: Localizzazione non precisata
M10.24	Gotta indotta da farmaci: mano	M11.90	Artropatia da microcristalli non specificata: Localizzazioni multiple
M10.25	Gotta indotta da farmaci: coscia	M11.91	Artropatia da microcristalli non specificata: area spalla
M10.26	Gotta indotta da farmaci: gamba	M11.92	Artropatia da microcristalli non specificata: braccio
M10.27	Gotta indotta da farmaci: caviglia e piede	M11.93	Artropatia da microcristalli non specificata: avambraccio
M10.28	Gotta indotta da farmaci: Altre localizzazioni	M11.94	Artropatia da microcristalli non specificata: mano
M10.29	Gotta indotta da farmaci: Localizzazione non precisata	M11.95	Artropatia da microcristalli non specificata: coscia
M10.40	Altra gotta secondaria: Localizzazioni multiple	M11.96	Artropatia da microcristalli non specificata: gamba
M10.41	Altra gotta secondaria: area spalla	M11.97	Artropatia da microcristalli non specificata: caviglia e piede
M10.42	Altra gotta secondaria: braccio	M11.98	Artropatia da microcristalli non specificata: Altre localizzazioni
M10.43	Altra gotta secondaria: avambraccio	M11.99	Artropatia da microcristalli non specificata: Localizzazione non precisata
M10.44	Altra gotta secondaria: mano	M12.00	Artropatia cronica post-reumatica [Jaccoud]: Localizzazioni multiple
M10.45	Altra gotta secondaria: coscia	M12.01	Artropatia cronica post-reumatica [Jaccoud]: area spalla
M10.46	Altra gotta secondaria: gamba	M12.02	Artropatia cronica post-reumatica [Jaccoud]: braccio
M10.47	Altra gotta secondaria: caviglia e piede	M12.03	Artropatia cronica post-reumatica [Jaccoud]: avambraccio
M10.48	Altra gotta secondaria: Altre localizzazioni	M12.04	Artropatia cronica post-reumatica [Jaccoud]: mano
M10.49	Altra gotta secondaria: Localizzazione non precisata	M12.05	Artropatia cronica post-reumatica [Jaccoud]: coscia
M10.90	Gotta non specificata: Localizzazioni multiple	M12.06	Artropatia cronica post-reumatica [Jaccoud]: gamba
M10.91	Gotta non specificata: area spalla	M12.07	Artropatia cronica post-reumatica [Jaccoud]: caviglia e piede
M10.92	Gotta non specificata: braccio	M12.08	Artropatia cronica post-reumatica [Jaccoud]: Altre localizzazioni
M10.93	Gotta non specificata: avambraccio	M12.09	Artropatia cronica post-reumatica [Jaccoud]: Localizzazione non precisata
M10.94	Gotta non specificata: mano	M12.10	Malattia di Kaschin-Beck: Localizzazioni multiple
M10.95	Gotta non specificata: coscia	M12.11	Malattia di Kaschin-Beck: area spalla
M10.96	Gotta non specificata: gamba	M12.12	Malattia di Kaschin-Beck: braccio
M10.97	Gotta non specificata: caviglia e piede	M12.13	Malattia di Kaschin-Beck: avambraccio
M10.98	Gotta non specificata: Altre localizzazioni	M12.14	Malattia di Kaschin-Beck: mano
M10.99	Gotta non specificata: Localizzazione non precisata	M12.15	Malattia di Kaschin-Beck: coscia
M11.00	Malattia da deposito di cristalli di idrossiapatite: Localizzazioni multiple	M12.16	Malattia di Kaschin-Beck: gamba
M11.01	Malattia da deposito di cristalli di idrossiapatite: area spalla	M12.17	Malattia di Kaschin-Beck: caviglia e piede
M11.02	Malattia da deposito di cristalli di idrossiapatite: braccio	M12.18	Malattia di Kaschin-Beck: Altre localizzazioni
M11.03	Malattia da deposito di cristalli di idrossiapatite: avambraccio	M12.19	Malattia di Kaschin-Beck: Localizzazione non precisata
M11.04	Malattia da deposito di cristalli di idrossiapatite: mano	M12.20	Sinovite villonodulare (pigmentata): Localizzazioni multiple
M11.05	Malattia da deposito di cristalli di idrossiapatite: coscia	M12.21	Sinovite villonodulare (pigmentata): area spalla
M11.06	Malattia da deposito di cristalli di idrossiapatite: gamba	M12.22	Sinovite villonodulare (pigmentata): braccio
M11.07	Malattia da deposito di cristalli di idrossiapatite: caviglia e piede	M12.23	Sinovite villonodulare (pigmentata): avambraccio
M11.08	Malattia da deposito di cristalli di idrossiapatite: Altre localizzazioni	M12.24	Sinovite villonodulare (pigmentata): mano
M11.09	Malattia da deposito di cristalli di idrossiapatite: Localizzazione non precisata	M12.25	Sinovite villonodulare (pigmentata): coscia
M11.10	Condrococalinosi familiare: Localizzazioni multiple	M12.26	Sinovite villonodulare (pigmentata): gamba
M11.11	Condrococalinosi familiare: area spalla	M12.27	Sinovite villonodulare (pigmentata): caviglia e piede
M11.12	Condrococalinosi familiare: braccio	M12.28	Sinovite villonodulare (pigmentata): Altre localizzazioni
M11.13	Condrococalinosi familiare: avambraccio	M12.29	Sinovite villonodulare (pigmentata): Localizzazione non precisata
M11.14	Condrococalinosi familiare: mano	M12.30	Reumatismo palindromico: Localizzazioni multiple
M11.15	Condrococalinosi familiare: coscia	M12.31	Reumatismo palindromico: area spalla
M11.16	Condrococalinosi familiare: gamba	M12.32	Reumatismo palindromico: braccio
M11.17	Condrococalinosi familiare: caviglia e piede	M12.33	Reumatismo palindromico: avambraccio
M11.18	Condrococalinosi familiare: Altre localizzazioni	M12.34	Reumatismo palindromico: mano
M11.19	Condrococalinosi familiare: Localizzazione non precisata	M12.35	Reumatismo palindromico: coscia
M11.20	Altra condrococalinosi: Localizzazioni multiple	M12.36	Reumatismo palindromico: gamba
M11.21	Altra condrococalinosi: area spalla	M12.37	Reumatismo palindromico: caviglia e piede
M11.22	Altra condrococalinosi: braccio	M12.38	Reumatismo palindromico: Altre localizzazioni
M11.23	Altra condrococalinosi: avambraccio	M12.39	Reumatismo palindromico: Localizzazione non precisata
M11.24	Altra condrococalinosi: mano	M12.40	Idrartrosi intermittente: Localizzazioni multiple
M11.25	Altra condrococalinosi: coscia	M12.41	Idrartrosi intermittente: area spalla
M11.26	Altra condrococalinosi: gamba	M12.42	Idrartrosi intermittente: braccio
M11.27	Altra condrococalinosi: caviglia e piede	M12.43	Idrartrosi intermittente: avambraccio
M11.28	Altra condrococalinosi: Altre localizzazioni	M12.44	Idrartrosi intermittente: mano
M11.29	Altra condrococalinosi: Localizzazione non precisata	M12.45	Idrartrosi intermittente: coscia
M11.80	Altra artropatia, specificata, da microcristalli: Localizzazioni multiple	M12.46	Idrartrosi intermittente: gamba
M11.81	Altra artropatia, specificata, da microcristalli: area spalla	M12.47	Idrartrosi intermittente: caviglia e piede
M11.82	Altra artropatia, specificata, da microcristalli: braccio	M12.48	Idrartrosi intermittente: Altre localizzazioni
M11.83	Altra artropatia, specificata, da microcristalli: avambraccio		
M11.84	Altra artropatia, specificata, da microcristalli: mano		

M12.49	Idrartrosi intermittente: Localizzazione non precisata	M19.28	Artrosi secondaria di altre articolazioni: Altre localizzazioni
M12.50	Artropatia traumatica: Localizzazioni multiple	M19.29	Artrosi secondaria di altre articolazioni: Localizzazione non precisata
M12.51	Artropatia traumatica: area spalla	M19.81	Altra artrosi specificata: area spalla
M12.52	Artropatia traumatica: braccio	M19.82	Altra artrosi specificata: braccio
M12.53	Artropatia traumatica: avambraccio	M19.83	Altra artrosi specificata: avambraccio
M12.54	Artropatia traumatica: mano	M19.84	Altra artrosi specificata: mano
M12.55	Artropatia traumatica: coscia	M19.85	Altra artrosi specificata: coscia
M12.56	Artropatia traumatica: gamba	M19.87	Altra artrosi specificata: caviglia e piede
M12.57	Artropatia traumatica: caviglia e piede	M19.88	Altra artrosi specificata: Altre localizzazioni
M12.58	Artropatia traumatica: Altre localizzazioni	M19.89	Altra artrosi specificata: Localizzazione non precisata
M12.59	Artropatia traumatica: Localizzazione non precisata	M19.91	Artrosi non specificata: area spalla
M13.0	Poliartrite non specificata	M19.92	Artrosi non specificata: braccio
M15.0	(Osteo)artrosi generalizzata primaria	M19.93	Artrosi non specificata: avambraccio
M15.1	Noduli di Heberden (con artropatia)	M19.94	Artrosi non specificata: mano
M15.2	Noduli di Bouchard (con artropatia)	M19.95	Artrosi non specificata: coscia
M15.3	Artrosi secondaria multipla	M19.97	Artrosi non specificata: caviglia e piede
M15.4	(Osteo)artrosi erosiva	M19.98	Artrosi non specificata: Altre localizzazioni
M15.9	Poliartrosi non specificata	M19.99	Artrosi non specificata: Localizzazione non precisata
M16.0	Coxartrosi primaria bilaterale	M24.60	Anchilosi articolare: Localizzazioni multiple
M16.1	Altra coxartrosi primaria	M24.61	Anchilosi articolare: area spalla
M16.2	Coxartrosi bilaterale da displasia	M24.62	Anchilosi articolare: braccio
M16.3	Altra coxartrosi displasica	M24.63	Anchilosi articolare: avambraccio
M16.4	Coxartrosi bilaterale post-traumatica	M24.64	Anchilosi articolare: mano
M16.5	Altra coxartrosi post-traumatica	M24.65	Anchilosi articolare: coscia
M16.6	Altra coxartrosi secondaria bilaterale	M24.66	Anchilosi articolare: gamba
M16.7	Altra coxartrosi secondaria	M24.67	Anchilosi articolare: caviglia e piede
M16.9	Coxartrosi non specificata	M24.68	Anchilosi articolare: Altre localizzazioni
M17.0	Gonartrosi primaria bilaterale	M24.69	Anchilosi articolare: Localizzazione non precisata
M17.1	Altra gonartrosi primaria	M25.00	Emartrosi: Localizzazioni multiple
M17.2	Gonartrosi post-traumatica bilaterale	M25.01	Emartrosi: area spalla
M17.3	Altre gonartrosi post-traumatiche	M25.02	Emartrosi: braccio
M17.4	Altra gonartrosi secondaria bilaterale	M25.03	Emartrosi: avambraccio
M17.5	Altra gonartrosi secondaria	M25.04	Emartrosi: mano
M17.9	Gonartrosi non specificata	M25.05	Emartrosi: coscia
M18.0	Artrosi primaria della prima articolazione carpometacarpica bilaterale (rizartrosi)	M25.06	Emartrosi: gamba
M18.1	Altra artrosi primaria della prima articolazione carpometacarpica	M25.07	Emartrosi: caviglia e piede
M18.2	Artrosi post-traumatica bilaterale della prima articolazione carpometacarpica	M25.08	Emartrosi: Altre localizzazioni
M18.3	Altra artrosi post-traumatica della prima articolazione carpometacarpica	M25.09	Emartrosi: Localizzazione non precisata
M18.4	Altra artrosi secondaria bilaterale della prima articolazione carpometacarpica	M42.00	Osteocondrosi vertebrale giovanile: Localizzazioni multiple della colonna vertebrale
M18.5	Altra artrosi secondaria della prima articolazione carpometacarpica	M42.01	Osteocondrosi vertebrale giovanile: Zona occipito-atlanto-assiale
M18.9	Artrosi, non specificata, della prima articolazione carpometacarpica	M42.02	Osteocondrosi vertebrale giovanile: Zona cervicale
M19.01	Artrosi primaria di altre articolazioni: area spalla	M42.03	Osteocondrosi vertebrale giovanile: Zona cervicodorsale
M19.02	Artrosi primaria di altre articolazioni: braccio	M42.04	Osteocondrosi vertebrale giovanile: Zona dorsale
M19.03	Artrosi primaria di altre articolazioni: avambraccio	M42.05	Osteocondrosi vertebrale giovanile: Zona dorsolombare
M19.04	Artrosi primaria di altre articolazioni: mano	M42.06	Osteocondrosi vertebrale giovanile: Zona lombare
M19.05	Artrosi primaria di altre articolazioni: coscia	M42.07	Osteocondrosi vertebrale giovanile: Zona lombosacrale
M19.07	Artrosi primaria di altre articolazioni: caviglia e piede	M42.08	Osteocondrosi vertebrale giovanile: Zona sacrale e sacrococcigea
M19.08	Artrosi primaria di altre articolazioni: Altre localizzazioni	M42.09	Osteocondrosi vertebrale giovanile: Zona non precisata
M19.09	Artrosi primaria di altre articolazioni: Localizzazione non precisata	M42.10	Osteocondrosi vertebrale dell'adulto: Localizzazioni multiple della colonna vertebrale
M19.11	Artrosi post-traumatica di altre articolazioni: area spalla	M42.11	Osteocondrosi vertebrale dell'adulto: Zona occipito-atlanto-assiale
M19.12	Artrosi post-traumatica di altre articolazioni: braccio	M42.12	Osteocondrosi vertebrale dell'adulto: Zona cervicale
M19.13	Artrosi post-traumatica di altre articolazioni: avambraccio	M42.13	Osteocondrosi vertebrale dell'adulto: Zona cervicodorsale
M19.14	Artrosi post-traumatica di altre articolazioni: mano	M42.14	Osteocondrosi vertebrale dell'adulto: Zona dorsale
M19.15	Artrosi post-traumatica di altre articolazioni: coscia	M42.15	Osteocondrosi vertebrale dell'adulto: Zona dorsolombare
M19.17	Artrosi post-traumatica di altre articolazioni: caviglia e piede	M42.16	Osteocondrosi vertebrale dell'adulto: Zona lombare
M19.18	Artrosi post-traumatica di altre articolazioni: Altre localizzazioni	M42.17	Osteocondrosi vertebrale dell'adulto: Zona lombosacrale
M19.19	Artrosi post-traumatica di altre articolazioni: Localizzazione non precisata	M42.18	Osteocondrosi vertebrale dell'adulto: Zona sacrale e sacrococcigea
M19.21	Artrosi secondaria di altre articolazioni: area spalla	M42.19	Osteocondrosi vertebrale dell'adulto: Zona non precisata
M19.22	Artrosi secondaria di altre articolazioni: braccio	M42.90	Osteocondrosi vertebrale non specificata: Localizzazioni multiple della colonna vertebrale
M19.23	Artrosi secondaria di altre articolazioni: avambraccio	M42.91	Osteocondrosi vertebrale non specificata: Zona occipito-atlanto-assiale
M19.24	Artrosi secondaria di altre articolazioni: mano	M42.92	Osteocondrosi vertebrale non specificata: Zona cervicale
M19.25	Artrosi secondaria di altre articolazioni: coscia	M42.93	Osteocondrosi vertebrale non specificata: Zona cervicodorsale
M19.27	Artrosi secondaria di altre articolazioni: caviglia e piede		

M42.94	Osteocondrosi vertebrale non specificata: Zona dorsale	M80.40	Osteoporosi indotta da farmaci con frattura patologica: Localizzazioni multiple
M42.95	Osteocondrosi vertebrale non specificata: Zona dorsolombare	M80.41	Osteoporosi indotta da farmaci con frattura patologica: area spalla
M42.96	Osteocondrosi vertebrale non specificata: Zona lombare	M80.42	Osteoporosi indotta da farmaci con frattura patologica: braccio
M42.97	Osteocondrosi vertebrale non specificata: Zona lombosacrale	M80.43	Osteoporosi indotta da farmaci con frattura patologica: avambraccio
M42.98	Osteocondrosi vertebrale non specificata: Zona sacrale e sacrococcigea	M80.44	Osteoporosi indotta da farmaci con frattura patologica: mano
M42.99	Osteocondrosi vertebrale non specificata: Zona non precisata	M80.45	Osteoporosi indotta da farmaci con frattura patologica: coscia
M80.00	Osteoporosi post-menopausale con frattura patologica: Localizzazioni multiple	M80.46	Osteoporosi indotta da farmaci con frattura patologica: gamba
M80.01	Osteoporosi post-menopausale con frattura patologica: area spalla	M80.47	Osteoporosi indotta da farmaci con frattura patologica: caviglia e piede
M80.02	Osteoporosi post-menopausale con frattura patologica: braccio	M80.48	Osteoporosi indotta da farmaci con frattura patologica: Altre localizzazioni
M80.03	Osteoporosi post-menopausale con frattura patologica: avambraccio	M80.49	Osteoporosi indotta da farmaci con frattura patologica: Localizzazione non precisata
M80.04	Osteoporosi post-menopausale con frattura patologica: mano	M80.50	Osteoporosi idiopatica con frattura patologica: Localizzazioni multiple
M80.05	Osteoporosi post-menopausale con frattura patologica: coscia	M80.51	Osteoporosi idiopatica con frattura patologica: area spalla
M80.06	Osteoporosi post-menopausale con frattura patologica: gamba	M80.52	Osteoporosi idiopatica con frattura patologica: braccio
M80.07	Osteoporosi post-menopausale con frattura patologica: caviglia e piede	M80.53	Osteoporosi idiopatica con frattura patologica: avambraccio
M80.08	Osteoporosi post-menopausale con frattura patologica: Altre localizzazioni	M80.54	Osteoporosi idiopatica con frattura patologica: mano
M80.09	Osteoporosi post-menopausale con frattura patologica: Localizzazione non precisata	M80.55	Osteoporosi idiopatica con frattura patologica: coscia
M80.10	Osteoporosi post-ovariectomia con frattura patologica: Localizzazioni multiple	M80.56	Osteoporosi idiopatica con frattura patologica: gamba
M80.11	Osteoporosi post-ovariectomia con frattura patologica: area spalla	M80.57	Osteoporosi idiopatica con frattura patologica: caviglia e piede
M80.12	Osteoporosi post-ovariectomia con frattura patologica: braccio	M80.58	Osteoporosi idiopatica con frattura patologica: Altre localizzazioni
M80.13	Osteoporosi post-ovariectomia con frattura patologica: avambraccio	M80.59	Osteoporosi idiopatica con frattura patologica: Localizzazione non precisata
M80.14	Osteoporosi post-ovariectomia con frattura patologica: mano	M80.80	Altra osteoporosi con frattura patologica: Localizzazioni multiple
M80.15	Osteoporosi post-ovariectomia con frattura patologica: coscia	M80.81	Altra osteoporosi con frattura patologica: area spalla
M80.16	Osteoporosi post-ovariectomia con frattura patologica: gamba	M80.82	Altra osteoporosi con frattura patologica: braccio
M80.17	Osteoporosi post-ovariectomia con frattura patologica: caviglia e piede	M80.83	Altra osteoporosi con frattura patologica: avambraccio
M80.18	Osteoporosi post-ovariectomia con frattura patologica: Altre localizzazioni	M80.84	Altra osteoporosi con frattura patologica: mano
M80.19	Osteoporosi post-ovariectomia con frattura patologica: Localizzazione non precisata	M80.85	Altra osteoporosi con frattura patologica: coscia
M80.20	Osteoporosi da inattività con frattura patologica: Localizzazioni multiple	M80.86	Altra osteoporosi con frattura patologica: gamba
M80.21	Osteoporosi da inattività con frattura patologica: area spalla	M80.87	Altra osteoporosi con frattura patologica: caviglia e piede
M80.22	Osteoporosi da inattività con frattura patologica: braccio	M80.88	Altra osteoporosi con frattura patologica: Altre localizzazioni
M80.23	Osteoporosi da inattività con frattura patologica: avambraccio	M80.89	Altra osteoporosi con frattura patologica: Localizzazione non precisata
M80.24	Osteoporosi da inattività con frattura patologica: mano	M80.90	Osteoporosi con frattura patologica, non specificata: Localizzazioni multiple
M80.25	Osteoporosi da inattività con frattura patologica: coscia	M80.91	Osteoporosi con frattura patologica, non specificata: area spalla
M80.26	Osteoporosi da inattività con frattura patologica: gamba	M80.92	Osteoporosi con frattura patologica, non specificata: braccio
M80.27	Osteoporosi da inattività con frattura patologica: caviglia e piede	M80.93	Osteoporosi con frattura patologica, non specificata: avambraccio
M80.28	Osteoporosi da inattività con frattura patologica: Altre localizzazioni	M80.94	Osteoporosi con frattura patologica, non specificata: mano
M80.29	Osteoporosi da inattività con frattura patologica: Localizzazione non precisata	M80.95	Osteoporosi con frattura patologica, non specificata: coscia
M80.30	Osteoporosi da malassorbimento post-chirurgico con frattura patologica: Localizzazioni multiple	M80.96	Osteoporosi con frattura patologica, non specificata: gamba
M80.31	Osteoporosi da malassorbimento post-chirurgico con frattura patologica: area spalla	M80.97	Osteoporosi con frattura patologica, non specificata: caviglia e piede
M80.32	Osteoporosi da malassorbimento post-chirurgico con frattura patologica: braccio	M80.98	Osteoporosi con frattura patologica, non specificata: Altre localizzazioni
M80.33	Osteoporosi da malassorbimento post-chirurgico con frattura patologica: avambraccio	M80.99	Osteoporosi con frattura patologica, non specificata: Localizzazione non precisata
M80.34	Osteoporosi da malassorbimento post-chirurgico con frattura patologica: mano	M81.00	Osteoporosi post-menopausale: Localizzazioni multiple
M80.35	Osteoporosi da malassorbimento post-chirurgico con frattura patologica: coscia	M81.01	Osteoporosi post-menopausale: area spalla
M80.36	Osteoporosi da malassorbimento post-chirurgico con frattura patologica: gamba	M81.02	Osteoporosi post-menopausale: braccio
M80.37	Osteoporosi da malassorbimento post-chirurgico con frattura patologica: caviglia e piede	M81.03	Osteoporosi post-menopausale: avambraccio
M80.38	Osteoporosi da malassorbimento post-chirurgico con frattura patologica: Altre localizzazioni	M81.04	Osteoporosi post-menopausale: mano
M80.39	Osteoporosi da malassorbimento post-chirurgico con frattura patologica: Localizzazione non precisata	M81.05	Osteoporosi post-menopausale: coscia
		M81.06	Osteoporosi post-menopausale: gamba
		M81.07	Osteoporosi post-menopausale: caviglia e piede
		M81.08	Osteoporosi post-menopausale: Altre localizzazioni
		M81.09	Osteoporosi post-menopausale: Localizzazione non precisata
		M81.10	Osteoporosi post-ovariectomia: Localizzazioni multiple
		M81.11	Osteoporosi post-ovariectomia: area spalla
		M81.12	Osteoporosi post-ovariectomia: braccio
		M81.13	Osteoporosi post-ovariectomia: avambraccio
		M81.14	Osteoporosi post-ovariectomia: mano
		M81.15	Osteoporosi post-ovariectomia: coscia

M81.16	Osteoporosi post-ovariectomia: gamba	M81.96	Osteoporosi non specificata: gamba
M81.17	Osteoporosi post-ovariectomia: caviglia e piede	M81.97	Osteoporosi non specificata: caviglia e piede
M81.18	Osteoporosi post-ovariectomia: Altre localizzazioni	M81.98	Osteoporosi non specificata: Altre localizzazioni
M81.19	Osteoporosi post-ovariectomia: Localizzazione non precisata	M81.99	Osteoporosi non specificata: Localizzazione non precisata
M81.20	Osteoporosi da inattività: Localizzazioni multiple	M83.00	Osteomalacia puerperale: Localizzazioni multiple
M81.21	Osteoporosi da inattività: area spalla	M83.01	Osteomalacia puerperale: area spalla
M81.22	Osteoporosi da inattività: braccio	M83.02	Osteomalacia puerperale: braccio
M81.23	Osteoporosi da inattività: avambraccio	M83.03	Osteomalacia puerperale: avambraccio
M81.24	Osteoporosi da inattività: mano	M83.04	Osteomalacia puerperale: mano
M81.25	Osteoporosi da inattività: coscia	M83.05	Osteomalacia puerperale: coscia
M81.26	Osteoporosi da inattività: gamba	M83.06	Osteomalacia puerperale: gamba
M81.27	Osteoporosi da inattività: caviglia e piede	M83.07	Osteomalacia puerperale: caviglia e piede
M81.28	Osteoporosi da inattività: Altre localizzazioni	M83.08	Osteomalacia puerperale: Altre localizzazioni
M81.29	Osteoporosi da inattività: Localizzazione non precisata	M83.09	Osteomalacia puerperale: Localizzazione non precisata
M81.30	Osteoporosi da malassorbimento post-chirurgico: Localizzazioni multiple	M83.10	Osteomalacia senile: Localizzazioni multiple
M81.31	Osteoporosi da malassorbimento post-chirurgico: area spalla	M83.11	Osteomalacia senile: area spalla
M81.32	Osteoporosi da malassorbimento post-chirurgico: braccio	M83.12	Osteomalacia senile: braccio
M81.33	Osteoporosi da malassorbimento post-chirurgico: avambraccio	M83.13	Osteomalacia senile: avambraccio
M81.34	Osteoporosi da malassorbimento post-chirurgico: mano	M83.14	Osteomalacia senile: mano
M81.35	Osteoporosi da malassorbimento post-chirurgico: coscia	M83.15	Osteomalacia senile: coscia
M81.36	Osteoporosi da malassorbimento post-chirurgico: gamba	M83.16	Osteomalacia senile: gamba
M81.37	Osteoporosi da malassorbimento post-chirurgico: caviglia e piede	M83.17	Osteomalacia senile: caviglia e piede
M81.38	Osteoporosi da malassorbimento post-chirurgico: Altre localizzazioni	M83.18	Osteomalacia senile: Altre localizzazioni
M81.39	Osteoporosi da malassorbimento post-chirurgico: Localizzazione non precisata	M83.19	Osteomalacia senile: Localizzazione non precisata
M81.40	Osteoporosi indotta da farmaco: Localizzazioni multiple	M83.20	Osteomalacia dell'adulto da malassorbimento: Localizzazioni multiple
M81.41	Osteoporosi indotta da farmaco: area spalla	M83.21	Osteomalacia dell'adulto da malassorbimento: area spalla
M81.42	Osteoporosi indotta da farmaco: braccio	M83.22	Osteomalacia dell'adulto da malassorbimento: braccio
M81.43	Osteoporosi indotta da farmaco: avambraccio	M83.23	Osteomalacia dell'adulto da malassorbimento: avambraccio
M81.44	Osteoporosi indotta da farmaco: mano	M83.24	Osteomalacia dell'adulto da malassorbimento: mano
M81.45	Osteoporosi indotta da farmaco: coscia	M83.25	Osteomalacia dell'adulto da malassorbimento: coscia
M81.46	Osteoporosi indotta da farmaco: gamba	M83.26	Osteomalacia dell'adulto da malassorbimento: gamba
M81.47	Osteoporosi indotta da farmaco: caviglia e piede	M83.27	Osteomalacia dell'adulto da malassorbimento: caviglia e piede
M81.48	Osteoporosi indotta da farmaco: Altre localizzazioni	M83.28	Osteomalacia dell'adulto da malassorbimento: Altre localizzazioni
M81.49	Osteoporosi indotta da farmaco: Localizzazione non precisata	M83.29	Osteomalacia dell'adulto da malassorbimento: Localizzazione non precisata
M81.50	Osteoporosi idiopatica: Localizzazioni multiple	M83.30	Osteomalacia dell'adulto da malassorbimento: Localizzazioni multiple
M81.51	Osteoporosi idiopatica: area spalla	M83.31	Osteomalacia dell'adulto da malassorbimento: area spalla
M81.52	Osteoporosi idiopatica: braccio	M83.32	Osteomalacia dell'adulto da malassorbimento: braccio
M81.53	Osteoporosi idiopatica: avambraccio	M83.33	Osteomalacia dell'adulto da malassorbimento: avambraccio
M81.54	Osteoporosi idiopatica: mano	M83.34	Osteomalacia dell'adulto da malassorbimento: mano
M81.55	Osteoporosi idiopatica: coscia	M83.35	Osteomalacia dell'adulto da malassorbimento: coscia
M81.56	Osteoporosi idiopatica: gamba	M83.36	Osteomalacia dell'adulto da malassorbimento: gamba
M81.57	Osteoporosi idiopatica: caviglia e piede	M83.37	Osteomalacia dell'adulto da malassorbimento: caviglia e piede
M81.58	Osteoporosi idiopatica: Altre localizzazioni	M83.38	Osteomalacia dell'adulto da malassorbimento: Altre localizzazioni
M81.59	Osteoporosi idiopatica: Localizzazione non precisata	M83.39	Osteomalacia dell'adulto da malassorbimento: Localizzazione non precisata
M81.60	Osteoporosi localizzata [Lequesne]: Localizzazioni multiple	M83.40	Malattia delle ossa da alluminio: Localizzazioni multiple
M81.65	Osteoporosi localizzata [Lequesne]: coscia	M83.41	Malattia delle ossa da alluminio: area spalla
M81.66	Osteoporosi localizzata [Lequesne]: gamba	M83.42	Malattia delle ossa da alluminio: braccio
M81.67	Osteoporosi localizzata [Lequesne]: caviglia e piede	M83.43	Malattia delle ossa da alluminio: avambraccio
M81.69	Osteoporosi localizzata [Lequesne]: Localizzazione non precisata	M83.44	Malattia delle ossa da alluminio: mano
M81.80	Altra osteoporosi: Localizzazioni multiple	M83.45	Malattia delle ossa da alluminio: coscia
M81.81	Altra osteoporosi: area spalla	M83.46	Malattia delle ossa da alluminio: gamba
M81.82	Altra osteoporosi: braccio	M83.47	Malattia delle ossa da alluminio: caviglia e piede
M81.83	Altra osteoporosi: avambraccio	M83.48	Malattia delle ossa da alluminio: Altre localizzazioni
M81.84	Altra osteoporosi: mano	M83.49	Malattia delle ossa da alluminio: Localizzazione non precisata
M81.85	Altra osteoporosi: coscia	M83.50	Altra osteomalacia farmacoindotta dell'adulto: Localizzazioni multiple
M81.86	Altra osteoporosi: gamba	M83.51	Altra osteomalacia farmacoindotta dell'adulto: area spalla
M81.87	Altra osteoporosi: caviglia e piede	M83.52	Altra osteomalacia farmacoindotta dell'adulto: braccio
M81.88	Altra osteoporosi: Altre localizzazioni	M83.53	Altra osteomalacia farmacoindotta dell'adulto: avambraccio
M81.89	Altra osteoporosi: Localizzazione non precisata	M83.54	Altra osteomalacia farmacoindotta dell'adulto: mano
M81.90	Osteoporosi non specificata: Localizzazioni multiple	M83.55	Altra osteomalacia farmacoindotta dell'adulto: coscia
M81.91	Osteoporosi non specificata: area spalla	M83.56	Altra osteomalacia farmacoindotta dell'adulto: gamba
M81.92	Osteoporosi non specificata: braccio	M83.57	Altra osteomalacia farmacoindotta dell'adulto: caviglia e piede
M81.93	Osteoporosi non specificata: avambraccio	M83.58	Altra osteomalacia farmacoindotta dell'adulto: Altre localizzazioni
M81.94	Osteoporosi non specificata: mano		
M81.95	Osteoporosi non specificata: coscia		

M83.59	Altra osteomalacia farmacodotta dell'adulto: Localizzazione non precisata	M85.67	Altra cisti ossea: caviglia e piede
M83.80	Altra osteomalacia dell'adulto: Localizzazioni multiple	M85.68	Altra cisti ossea: Altre localizzazioni
M83.81	Altra osteomalacia dell'adulto: area spalla	M85.69	Altra cisti ossea: Localizzazione non precisata
M83.82	Altra osteomalacia dell'adulto: braccio	M87.00	Necrosi idiopatica asettica dell' osso: Localizzazioni multiple
M83.83	Altra osteomalacia dell'adulto: avambraccio	M87.01	Necrosi idiopatica asettica dell' osso: area spalla
M83.84	Altra osteomalacia dell'adulto: mano	M87.02	Necrosi idiopatica asettica dell' osso: braccio
M83.85	Altra osteomalacia dell'adulto: coscia	M87.03	Necrosi idiopatica asettica dell' osso: avambraccio
M83.86	Altra osteomalacia dell'adulto: gamba	M87.04	Necrosi idiopatica asettica dell' osso: mano
M83.87	Altra osteomalacia dell'adulto: caviglia e piede	M87.05	Necrosi idiopatica asettica dell' osso: coscia
M83.88	Altra osteomalacia dell'adulto: Altre localizzazioni	M87.06	Necrosi idiopatica asettica dell' osso: gamba
M83.89	Altra osteomalacia dell'adulto: Localizzazione non precisata	M87.07	Necrosi idiopatica asettica dell' osso: caviglia e piede
M83.90	Osteomalacia dell'adulto non specificata: Localizzazioni multiple	M87.08	Necrosi idiopatica asettica dell' osso: Altre localizzazioni
M83.91	Osteomalacia dell'adulto non specificata: area spalla	M87.09	Necrosi idiopatica asettica dell' osso: Localizzazione non precisata
M83.92	Osteomalacia dell'adulto non specificata: braccio	M88.0	Malattia di Paget del cranio
M83.93	Osteomalacia dell'adulto non specificata: avambraccio	M88.80	Malattia di Paget di altre ossa: Localizzazioni multiple
M83.94	Osteomalacia dell'adulto non specificata: mano	M88.81	Malattia di Paget di altre ossa: area spalla
M83.95	Osteomalacia dell'adulto non specificata: coscia	M88.82	Malattia di Paget di altre ossa: braccio
M83.96	Osteomalacia dell'adulto non specificata: gamba	M88.83	Malattia di Paget di altre ossa: avambraccio
M83.97	Osteomalacia dell'adulto non specificata: caviglia e piede	M88.84	Malattia di Paget di altre ossa: mano
M83.98	Osteomalacia dell'adulto non specificata: Altre localizzazioni	M88.85	Malattia di Paget di altre ossa: coscia
M83.99	Osteomalacia dell'adulto non specificata: Localizzazione non precisata	M88.86	Malattia di Paget di altre ossa: gamba
M85.00	Displasia fibrosa (monostotica): Localizzazioni multiple	M88.87	Malattia di Paget di altre ossa: caviglia e piede
M85.01	Displasia fibrosa (monostotica): area spalla	M88.88	Malattia di Paget di altre ossa: Altre localizzazioni
M85.02	Displasia fibrosa (monostotica): braccio	M88.89	Malattia di Paget di altre ossa: Localizzazione non precisata
M85.03	Displasia fibrosa (monostotica): avambraccio	M88.90	Malattia di Paget delle ossa, non specificata: Localizzazioni multiple
M85.04	Displasia fibrosa (monostotica): mano	M88.91	Malattia di Paget delle ossa, non specificata: area spalla
M85.05	Displasia fibrosa (monostotica): coscia	M88.92	Malattia di Paget delle ossa, non specificata: braccio
M85.06	Displasia fibrosa (monostotica): gamba	M88.93	Malattia di Paget delle ossa, non specificata: avambraccio
M85.07	Displasia fibrosa (monostotica): caviglia e piede	M88.94	Malattia di Paget delle ossa, non specificata: mano
M85.08	Displasia fibrosa (monostotica): Altre localizzazioni	M88.95	Malattia di Paget delle ossa, non specificata: coscia
M85.09	Displasia fibrosa (monostotica): Localizzazione non precisata	M88.96	Malattia di Paget delle ossa, non specificata: gamba
M85.30	Osteite condensante: Localizzazioni multiple	M88.97	Malattia di Paget delle ossa, non specificata: caviglia e piede
M85.31	Osteite condensante: area spalla	M88.98	Malattia di Paget delle ossa, non specificata: Altre localizzazioni
M85.32	Osteite condensante: braccio	M88.99	Malattia di Paget delle ossa, non specificata: Localizzazione non precisata
M85.33	Osteite condensante: avambraccio	M89.40	Altre osteoartropatie ipertrofiche: Localizzazioni multiple
M85.34	Osteite condensante: mano	M89.41	Altre osteoartropatie ipertrofiche: area spalla
M85.35	Osteite condensante: coscia	M89.42	Altre osteoartropatie ipertrofiche: braccio
M85.36	Osteite condensante: gamba	M89.43	Altre osteoartropatie ipertrofiche: avambraccio
M85.37	Osteite condensante: caviglia e piede	M89.44	Altre osteoartropatie ipertrofiche: mano
M85.38	Osteite condensante: Altre localizzazioni	M89.45	Altre osteoartropatie ipertrofiche: coscia
M85.39	Osteite condensante: Localizzazione non precisata	M89.46	Altre osteoartropatie ipertrofiche: gamba
M85.40	Cisti ossea solitaria: Localizzazioni multiple	M89.47	Altre osteoartropatie ipertrofiche: caviglia e piede
M85.41	Cisti ossea solitaria: area spalla	M89.48	Altre osteoartropatie ipertrofiche: Altre localizzazioni
M85.42	Cisti ossea solitaria: braccio	M89.49	Altre osteoartropatie ipertrofiche: Localizzazione non precisata
M85.43	Cisti ossea solitaria: avambraccio	M91.0	Osteocondrosi giovanile della pelvi
M85.44	Cisti ossea solitaria: mano	M91.1	Osteocondrosi giovanile della testa del femore [Legg-Calvé-Perthes]
M85.45	Cisti ossea solitaria: coscia	M91.2	Coxa plana
M85.46	Cisti ossea solitaria: gamba	M91.3	Pseudocoxalgia
M85.47	Cisti ossea solitaria: caviglia e piede	M91.8	Altra osteocondrosi giovanile dell'anca e della pelvi
M85.48	Cisti ossea solitaria: Altre localizzazioni	M91.9	Osteocondrosi giovanile dell'anca e della pelvi, non specificata
M85.49	Cisti ossea solitaria: Localizzazione non precisata	M92.0	Osteocondrosi giovanile dell'omero
M85.50	Cisti ossea aneurismatica: Localizzazioni multiple	M92.1	Osteocondrosi giovanile del radio e dell'ulna
M85.51	Cisti ossea aneurismatica: area spalla	M92.2	Osteocondrosi giovanile della mano
M85.52	Cisti ossea aneurismatica: braccio	M92.3	Altre osteocondrosi giovanili dell'arto superiore
M85.53	Cisti ossea aneurismatica: avambraccio	M92.4	Osteocondrosi giovanile della rotula
M85.54	Cisti ossea aneurismatica: mano	M92.5	Osteocondrosi giovanile di tibia e perone
M85.55	Cisti ossea aneurismatica: coscia	M92.6	Osteocondrosi giovanile del tarso
M85.56	Cisti ossea aneurismatica: gamba	M92.7	Osteocondrosi giovanile del metatarso
M85.57	Cisti ossea aneurismatica: caviglia e piede	M92.8	Altra osteocondrosi giovanile specificata
M85.58	Cisti ossea aneurismatica: Altre localizzazioni	M92.9	Osteocondrosi giovanile non specificata
M85.59	Cisti ossea aneurismatica: Localizzazione non precisata	M93.0	Epifisiolisi femorale prossimale (non traumatica)
M85.60	Altra cisti ossea: Localizzazioni multiple	M93.1	Malattia di Kienböck dell'adulto
M85.61	Altra cisti ossea: area spalla	M93.2	Osteocondrite dissecante
M85.62	Altra cisti ossea: braccio	M93.8	Altre osteocondropatie specificate
M85.63	Altra cisti ossea: avambraccio	M93.9	Osteocondropatie non specificate
M85.64	Altra cisti ossea: mano	M94.20	Condromalacia: Localizzazioni multiple
M85.65	Altra cisti ossea: coscia		
M85.66	Altra cisti ossea: gamba		

M94.21	Condromalacia: area spalla	M94.26	Condromalacia: gamba
M94.22	Condromalacia: braccio	M94.27	Condromalacia: caviglia e piede
M94.23	Condromalacia: avambraccio	M94.28	Condromalacia: Altre localizzazioni
M94.24	Condromalacia: mano	M94.29	Condromalacia: Localizzazione non precisata
M94.25	Condromalacia: coscia		

ADRG I71**Malattie di muscoli e tendini o distorsioni, stiramenti e lussazioni di anca, bacino e coscia**

Diagnosi principale nella tabella I71-1

DRG I71Z**Malattie di muscoli e tendini o distorsioni, stiramenti e lussazioni di anca, bacino e coscia****Diagnosi I71-1**

M25.10	Fistola articolare: Localizzazioni multiple	M60.82	Altra miosite: braccio
M25.11	Fistola articolare: area spalla	M60.83	Altra miosite: avambraccio
M25.12	Fistola articolare: braccio	M60.84	Altra miosite: mano
M25.13	Fistola articolare: avambraccio	M60.85	Altra miosite: coscia
M25.14	Fistola articolare: mano	M60.86	Altra miosite: gamba
M25.15	Fistola articolare: coscia	M60.87	Altra miosite: caviglia e piede
M25.16	Fistola articolare: gamba	M60.88	Altra miosite: Altre localizzazioni
M25.17	Fistola articolare: caviglia e piede	M60.89	Altra miosite: Localizzazione non precisata
M25.18	Fistola articolare: Altre localizzazioni	M60.90	Miosite non specificata: Localizzazioni multiple
M25.19	Fistola articolare: Localizzazione non precisata	M60.91	Miosite non specificata: area spalla
M25.50	Dolore articolare: Localizzazioni multiple	M60.92	Miosite non specificata: braccio
M25.51	Dolore articolare: area spalla	M60.93	Miosite non specificata: avambraccio
M25.52	Dolore articolare: braccio	M60.94	Miosite non specificata: mano
M25.53	Dolore articolare: avambraccio	M60.95	Miosite non specificata: coscia
M25.54	Dolore articolare: mano	M60.96	Miosite non specificata: gamba
M25.55	Dolore articolare: coscia	M60.97	Miosite non specificata: caviglia e piede
M25.56	Dolore articolare: gamba	M60.98	Miosite non specificata: Altre localizzazioni
M25.57	Dolore articolare: caviglia e piede	M60.99	Miosite non specificata: Localizzazione non precisata
M25.58	Dolore articolare: Altre localizzazioni	M62.40	Contrattura muscolare: Localizzazioni multiple
M25.59	Dolore articolare: Localizzazione non precisata	M62.41	Contrattura muscolare: area spalla
M25.60	Rigidità articolare non classificata altrove: Localizzazioni multiple	M62.42	Contrattura muscolare: braccio
M25.61	Rigidità articolare non classificata altrove: area spalla	M62.43	Contrattura muscolare: avambraccio
M25.62	Rigidità articolare non classificata altrove: braccio	M62.44	Contrattura muscolare: mano
M25.63	Rigidità articolare non classificata altrove: avambraccio	M62.45	Contrattura muscolare: coscia
M25.64	Rigidità articolare non classificata altrove: mano	M62.46	Contrattura muscolare: gamba
M25.65	Rigidità articolare non classificata altrove: coscia	M62.47	Contrattura muscolare: caviglia e piede
M25.66	Rigidità articolare non classificata altrove: gamba	M62.48	Contrattura muscolare: Altre localizzazioni
M25.67	Rigidità articolare non classificata altrove: caviglia e piede	M62.49	Contrattura muscolare: Localizzazione non precisata
M25.68	Rigidità articolare non classificata altrove: Altre localizzazioni	M79.10	Mialgia: Localizzazioni multiple
M25.69	Rigidità articolare non classificata altrove: Localizzazione non precisata	M79.11	Mialgia: area spalla
M25.80	Altri disturbi articolari specificati: Localizzazioni multiple	M79.12	Mialgia: braccio
M25.81	Altri disturbi articolari specificati: area spalla	M79.13	Mialgia: avambraccio
M25.82	Altri disturbi articolari specificati: braccio	M79.14	Mialgia: mano
M25.83	Altri disturbi articolari specificati: avambraccio	M79.15	Mialgia: coscia
M25.84	Altri disturbi articolari specificati: mano	M79.16	Mialgia: gamba
M25.85	Altri disturbi articolari specificati: coscia	M79.17	Mialgia: caviglia e piede
M25.86	Altri disturbi articolari specificati: gamba	M79.18	Mialgia: Altre localizzazioni
M25.87	Altri disturbi articolari specificati: caviglia e piede	M79.19	Mialgia: Localizzazione non precisata
M25.88	Altri disturbi articolari specificati: Altre localizzazioni	M79.60	Algia degli arti: Localizzazioni multiple
M25.89	Altri disturbi articolari specificati: Localizzazione non precisata	M79.61	Algia degli arti: area spalla
M25.90	Disturbo articolare non specificato: Localizzazioni multiple	M79.62	Algia degli arti: braccio
M25.91	Disturbo articolare non specificato: area spalla	M79.63	Algia degli arti: avambraccio
M25.92	Disturbo articolare non specificato: braccio	M79.64	Algia degli arti: mano
M25.93	Disturbo articolare non specificato: avambraccio	M79.65	Algia degli arti: coscia
M25.94	Disturbo articolare non specificato: mano	M79.66	Algia degli arti: gamba
M25.95	Disturbo articolare non specificato: coscia	M79.67	Algia degli arti: caviglia e piede
M25.96	Disturbo articolare non specificato: gamba	M79.69	Algia degli arti: Localizzazione non precisata
M25.97	Disturbo articolare non specificato: caviglia e piede	M79.80	Altri disturbi specificati dei tessuti molli: Localizzazioni multiple
M25.99	Disturbo articolare non specificato: Localizzazione non precisata	M79.81	Altri disturbi specificati dei tessuti molli: area spalla
M60.80	Altra miosite: Localizzazioni multiple	M79.82	Altri disturbi specificati dei tessuti molli: braccio
M60.81	Altra miosite: area spalla	M79.83	Altri disturbi specificati dei tessuti molli: avambraccio
		M79.84	Altri disturbi specificati dei tessuti molli: mano

M79.85	Altri disturbi specificati dei tessuti molli: coscia	R29.4	Click dell'anca
M79.86	Altri disturbi specificati dei tessuti molli: gamba	S73.00	Lussazione dell'anca: Non specificata
M79.87	Altri disturbi specificati dei tessuti molli: caviglia e piede	S73.01	Lussazione dell'anca: Posteriore
M79.88	Altri disturbi specificati dei tessuti molli: Altre localizzazioni	S73.02	Lussazione dell'anca: Anteriore
M79.89	Altri disturbi specificati dei tessuti molli: Localizzazione non precisata	S73.08	Lussazione dell'anca: Altro
M79.90	Disturbo dei tessuti molli non specificato: Localizzazioni multiple	S73.10	Distorsione e distrazione dell'anca: Parte non specificata
M79.91	Disturbo dei tessuti molli non specificato: area spalla	S73.11	Distorsione e distrazione dell'anca: (Legamento) ileofemorale
M79.92	Disturbo dei tessuti molli non specificato: braccio	S73.12	Distorsione e distrazione dell'anca: (Legamento) ischiocapsulare
M79.93	Disturbo dei tessuti molli non specificato: avambraccio	S73.18	Distorsione e distrazione dell'anca: Altre parti
M79.94	Disturbo dei tessuti molli non specificato: mano	S76.0	Traumatismo di muscolo e di tendine dell'anca
M79.95	Disturbo dei tessuti molli non specificato: coscia	S76.1	Traumatismo muscolare e tendineo del quadricipite
M79.96	Disturbo dei tessuti molli non specificato: gamba	S76.2	Traumatismo muscolare e tendineo degli adduttore della coscia
M79.97	Disturbo dei tessuti molli non specificato: caviglia e piede	S76.3	Traumatismo muscolare e tendineo del gruppo muscolare posteriore a livello della coscia
M79.98	Disturbo dei tessuti molli non specificato: Altre localizzazioni	S76.4	Traumatismo di altri e non specificati muscoli e tendini a livello della coscia
M79.99	Disturbo dei tessuti molli non specificato: Localizzazione non precisata	S76.7	Traumatismo di multipli muscoli e tendini a livello dell'anca e della coscia
R25.2	Crampo e spasmo		
R26.2	Difficoltà alla deambulazione non classificata altrove		

ADRG I72**Tendinite, miosite e borsite con CC gravi o fratture del corpo del femore, età > 2 anni**

Diagnosi principale nella tabella I72-1 e PCCL > 2 o Diagnosi principale nella tabella I72-2 e Età > 2 anni

DRG I72Z**Tendinite, miosite e borsite con CC gravi o fratture del corpo del femore, età > 2 anni****Diagnosi principale I72-1**

M24.20	Disturbi dei legamenti: Localizzazioni multiple	M60.24	Granuloma da corpo estraneo dei tessuti molli non classificato altrove: mano
M24.21	Disturbi dei legamenti: area spalla	M60.25	Granuloma da corpo estraneo dei tessuti molli non classificato altrove: coscia
M24.22	Disturbi dei legamenti: braccio	M60.26	Granuloma da corpo estraneo dei tessuti molli non classificato altrove: gamba
M24.23	Disturbi dei legamenti: avambraccio	M60.27	Granuloma da corpo estraneo dei tessuti molli non classificato altrove: caviglia e piede
M24.24	Disturbi dei legamenti: mano	M60.28	Granuloma da corpo estraneo dei tessuti molli non classificato altrove: Altre localizzazioni
M24.25	Disturbi dei legamenti: coscia	M60.29	Granuloma da corpo estraneo dei tessuti molli non classificato altrove: Localizzazione non precisata
M24.27	Disturbi dei legamenti: caviglia e piede	M61.00	Miosite ossificante traumatica: Localizzazioni multiple
M24.28	Disturbi dei legamenti: Altre localizzazioni	M61.01	Miosite ossificante traumatica: area spalla
M24.29	Disturbi dei legamenti: Localizzazione non precisata	M61.02	Miosite ossificante traumatica: braccio
M35.4	Fascite diffusa (eosinofila)	M61.03	Miosite ossificante traumatica: avambraccio
M35.7	Sindrome di ipermobilità	M61.04	Miosite ossificante traumatica: mano
M60.00	Miosite infettiva: Localizzazioni multiple	M61.05	Miosite ossificante traumatica: coscia
M60.01	Miosite infettiva: area spalla	M61.06	Miosite ossificante traumatica: gamba
M60.02	Miosite infettiva: braccio	M61.07	Miosite ossificante traumatica: caviglia e piede
M60.03	Miosite infettiva: avambraccio	M61.08	Miosite ossificante traumatica: Altre localizzazioni
M60.04	Miosite infettiva: mano	M61.09	Miosite ossificante traumatica: Localizzazione non precisata
M60.05	Miosite infettiva: coscia	M61.10	Miosite ossificante progressiva: Localizzazioni multiple
M60.06	Miosite infettiva: gamba	M61.11	Miosite ossificante progressiva: area spalla
M60.07	Miosite infettiva: caviglia e piede	M61.12	Miosite ossificante progressiva: braccio
M60.08	Miosite infettiva: Altre localizzazioni	M61.13	Miosite ossificante progressiva: avambraccio
M60.09	Miosite infettiva: Localizzazione non precisata	M61.14	Miosite ossificante progressiva: mano
M60.10	Miosite interstiziale: Localizzazioni multiple	M61.15	Miosite ossificante progressiva: coscia
M60.11	Miosite interstiziale: area spalla	M61.16	Miosite ossificante progressiva: gamba
M60.12	Miosite interstiziale: braccio	M61.17	Miosite ossificante progressiva: caviglia e piede
M60.13	Miosite interstiziale: avambraccio	M61.18	Miosite ossificante progressiva: Altre localizzazioni
M60.14	Miosite interstiziale: mano	M61.19	Miosite ossificante progressiva: Localizzazione non precisata
M60.15	Miosite interstiziale: coscia	M61.20	Calcificazione e ossificazione di muscoli da paralisi: Localizzazioni multiple
M60.16	Miosite interstiziale: gamba	M61.21	Calcificazione e ossificazione di muscoli da paralisi: area spalla
M60.17	Miosite interstiziale: caviglia e piede	M61.22	Calcificazione e ossificazione di muscoli da paralisi: braccio
M60.18	Miosite interstiziale: Altre localizzazioni	M61.23	Calcificazione e ossificazione di muscoli da paralisi: avambraccio
M60.19	Miosite interstiziale: Localizzazione non precisata	M61.24	Calcificazione e ossificazione di muscoli da paralisi: mano
M60.20	Granuloma da corpo estraneo dei tessuti molli non classificato altrove: Localizzazioni multiple		
M60.21	Granuloma da corpo estraneo dei tessuti molli non classificato altrove: area spalla		
M60.22	Granuloma da corpo estraneo dei tessuti molli non classificato altrove: braccio		
M60.23	Granuloma da corpo estraneo dei tessuti molli non classificato altrove: avambraccio		

M61.25	Calcificazione e ossificazione di muscoli da paralisi: coscia	M62.10	Altra rottura muscolare (non traumatica): Localizzazioni multiple
M61.26	Calcificazione e ossificazione di muscoli da paralisi: gamba	M62.11	Altra rottura muscolare (non traumatica): area spalla
M61.27	Calcificazione e ossificazione di muscoli da paralisi: caviglia e piede	M62.12	Altra rottura muscolare (non traumatica): braccio
M61.28	Calcificazione e ossificazione di muscoli da paralisi: Altre localizzazioni	M62.13	Altra rottura muscolare (non traumatica): avambraccio
M61.29	Calcificazione e ossificazione di muscoli da paralisi: Localizzazione non precisata	M62.14	Altra rottura muscolare (non traumatica): mano
M61.30	Calcificazione e ossificazione di muscoli da ustioni: Localizzazioni multiple	M62.15	Altra rottura muscolare (non traumatica): coscia
M61.31	Calcificazione ed ossificazione di muscoli da ustioni: area spalla	M62.16	Altra rottura muscolare (non traumatica): gamba
M61.32	Calcificazione ed ossificazione di muscoli da ustioni: braccio	M62.17	Altra rottura muscolare (non traumatica): caviglia e piede
M61.33	Calcificazione ed ossificazione di muscoli da ustioni: avambraccio	M62.18	Altra rottura muscolare (non traumatica): Altre localizzazioni
M61.34	Calcificazione ed ossificazione di muscoli da ustioni: mano	M62.19	Altra rottura muscolare (non traumatica): Localizzazione non precisata
M61.35	Calcificazione ed ossificazione di muscoli da ustioni: coscia	M62.20	Infarto ischemico di muscolo: Localizzazioni multiple
M61.36	Calcificazione ed ossificazione di muscoli da ustioni: gamba	M62.21	Infarto ischemico di muscolo: area spalla
M61.37	Calcificazione ed ossificazione di muscoli da ustioni: caviglia e piede	M62.22	Infarto ischemico di muscolo: braccio
M61.38	Calcificazione ed ossificazione di muscoli da ustioni: Altre localizzazioni	M62.23	Infarto ischemico di muscolo: avambraccio
M61.39	Calcificazione ed ossificazione di muscoli da ustioni: Localizzazione non precisata	M62.24	Infarto ischemico di muscolo: mano
M61.40	Altra calcificazione di muscoli: Localizzazioni multiple	M62.25	Infarto ischemico di muscolo: coscia
M61.41	Altra calcificazione di muscoli: area spalla	M62.26	Infarto ischemico di muscolo: gamba
M61.42	Altra calcificazione di muscoli: braccio	M62.27	Infarto ischemico di muscolo: caviglia e piede
M61.43	Altra calcificazione di muscoli: avambraccio	M62.28	Infarto ischemico di muscolo: Altre localizzazioni
M61.44	Altra calcificazione di muscoli: mano	M62.29	Infarto ischemico di muscolo: Localizzazione non precisata
M61.45	Altra calcificazione di muscoli: coscia	M62.30	Sindrome da immobilità (paraplegica): Localizzazioni multiple
M61.46	Altra calcificazione di muscoli: gamba	M62.31	Sindrome da immobilità (paraplegica): area spalla
M61.47	Altra calcificazione di muscoli: caviglia e piede	M62.32	Sindrome da immobilità (paraplegica): braccio
M61.48	Altra calcificazione di muscoli: Altre localizzazioni	M62.33	Sindrome da immobilità (paraplegica): avambraccio
M61.49	Altra calcificazione di muscoli: Localizzazione non precisata	M62.34	Sindrome da immobilità (paraplegica): mano
M61.50	Altre ossificazioni di muscoli: Localizzazioni multiple	M62.35	Sindrome da immobilità (paraplegica): coscia
M61.51	Altre ossificazioni di muscoli: area spalla	M62.36	Sindrome da immobilità (paraplegica): gamba
M61.52	Altre ossificazioni di muscoli: braccio	M62.37	Sindrome da immobilità (paraplegica): caviglia e piede
M61.53	Altre ossificazioni di muscoli: avambraccio	M62.38	Sindrome da immobilità (paraplegica): Altre localizzazioni
M61.54	Altre ossificazioni di muscoli: mano	M62.39	Sindrome da immobilità (paraplegica): Localizzazione non precisata
M61.55	Altre ossificazioni di muscoli: coscia	M62.50	Lisi ed atrofia muscolari non classificate altrove: Localizzazioni multiple
M61.56	Altre ossificazioni di muscoli: gamba	M62.51	Lisi ed atrofia muscolari non classificate altrove: area spalla
M61.57	Altre ossificazioni di muscoli: caviglia e piede	M62.52	Lisi ed atrofia muscolari non classificate altrove: braccio
M61.58	Altre ossificazioni di muscoli: Altre localizzazioni	M62.53	Lisi ed atrofia muscolari non classificate altrove: avambraccio
M61.59	Altre ossificazioni di muscoli: Localizzazione non precisata	M62.54	Lisi ed atrofia muscolari non classificate altrove: mano
M61.90	Calcificazione ed ossificazione di muscoli non specificate: Localizzazioni multiple	M62.55	Lisi ed atrofia muscolari non classificate altrove: coscia
M61.91	Calcificazione ed ossificazione di muscoli non specificate: area spalla	M62.56	Lisi ed atrofia muscolari non classificate altrove: gamba
M61.92	Calcificazione ed ossificazione di muscoli non specificate: braccio	M62.57	Lisi ed atrofia muscolari non classificate altrove: caviglia e piede
M61.93	Calcificazione ed ossificazione di muscoli non specificate: avambraccio	M62.58	Lisi ed atrofia muscolari non classificate altrove: Altre localizzazioni
M61.94	Calcificazione ed ossificazione di muscoli non specificate: mano	M62.59	Lisi ed atrofia muscolari non classificate altrove: Localizzazione non precisata
M61.95	Calcificazione ed ossificazione di muscoli non specificate: coscia	M62.60	Stiramento muscolare: Localizzazioni multiple
M61.96	Calcificazione ed ossificazione di muscoli non specificate: gamba	M62.61	Stiramento muscolare: area spalla
M61.97	Calcificazione ed ossificazione di muscoli non specificate: caviglia e piede	M62.62	Stiramento muscolare: braccio
M61.98	Calcificazione ed ossificazione di muscoli non specificate: Altre localizzazioni	M62.63	Stiramento muscolare: avambraccio
M61.99	Calcificazione ed ossificazione di muscoli non specificate: Localizzazione non precisata	M62.64	Stiramento muscolare: mano
M62.00	Diastasi muscolare: Localizzazioni multiple	M62.65	Stiramento muscolare: coscia
M62.01	Diastasi muscolare: area spalla	M62.66	Stiramento muscolare: gamba
M62.02	Diastasi muscolare: braccio	M62.67	Stiramento muscolare: caviglia e piede
M62.03	Diastasi muscolare: avambraccio	M62.68	Stiramento muscolare: Altre localizzazioni
M62.04	Diastasi muscolare: mano	M62.69	Stiramento muscolare: Localizzazione non precisata
M62.05	Diastasi muscolare: coscia	M62.80	Altri disturbi muscolari specificati: Localizzazioni multiple
M62.06	Diastasi muscolare: gamba	M62.81	Altri disturbi muscolari specificati: area spalla
M62.07	Diastasi muscolare: caviglia e piede	M62.82	Altri disturbi muscolari specificati: braccio
M62.08	Diastasi muscolare: Altre localizzazioni	M62.83	Altri disturbi muscolari specificati: avambraccio
M62.09	Diastasi muscolare: Localizzazione non precisata	M62.84	Altri disturbi muscolari specificati: mano
		M62.85	Altri disturbi muscolari specificati: coscia
		M62.86	Altri disturbi muscolari specificati: gamba
		M62.87	Altri disturbi muscolari specificati: caviglia e piede
		M62.88	Altri disturbi muscolari specificati: Altre localizzazioni
		M62.89	Altri disturbi muscolari specificati: Localizzazione non precisata
		M62.90	Disturbi muscolari non specificati: Localizzazioni multiple
		M62.91	Disturbi muscolari non specificati: area spalla
		M62.92	Disturbi muscolari non specificati: braccio
		M62.93	Disturbi muscolari non specificati: avambraccio
		M62.94	Disturbi muscolari non specificati: mano

M62.95	Disturbi muscolari non specificati: coscia	M66.22	Rottura spontanea di tendini estensori: braccio
M62.96	Disturbi muscolari non specificati: gamba	M66.23	Rottura spontanea di tendini estensori: avambraccio
M62.97	Disturbi muscolari non specificati: caviglia e piede	M66.24	Rottura spontanea di tendini estensori: mano
M62.98	Disturbi muscolari non specificati: Altre localizzazioni	M66.25	Rottura spontanea di tendini estensori: coscia
M62.99	Disturbi muscolari non specificati: Localizzazione non precisata	M66.26	Rottura spontanea di tendini estensori: gamba
M65.00	Ascesso di guaina tendinea: Localizzazioni multiple	M66.27	Rottura spontanea di tendini estensori: caviglia e piede
M65.01	Ascesso di guaina tendinea: area spalla	M66.28	Rottura spontanea di tendini estensori: Altre localizzazioni
M65.02	Ascesso di guaina tendinea: braccio	M66.29	Rottura spontanea di tendini estensori: Localizzazione non precisata
M65.03	Ascesso di guaina tendinea: avambraccio	M66.30	Rottura spontanea di tendini flessori: Localizzazioni multiple
M65.04	Ascesso di guaina tendinea: mano	M66.31	Rottura spontanea di tendini flessori: area spalla
M65.05	Ascesso di guaina tendinea: coscia	M66.32	Rottura spontanea di tendini flessori: braccio
M65.06	Ascesso di guaina tendinea: gamba	M66.33	Rottura spontanea di tendini flessori: avambraccio
M65.07	Ascesso di guaina tendinea: caviglia e piede	M66.34	Rottura spontanea di tendini flessori: mano
M65.08	Ascesso di guaina tendinea: Altre localizzazioni	M66.35	Rottura spontanea di tendini flessori: coscia
M65.09	Ascesso di guaina tendinea: Localizzazione non precisata	M66.36	Rottura spontanea di tendini flessori: gamba
M65.10	Altre (teno)sinoviti infettive: Localizzazioni multiple	M66.37	Rottura spontanea di tendini flessori: caviglia e piede
M65.11	Altre (teno)sinoviti infettive: area spalla	M66.38	Rottura spontanea di tendini flessori: Altre localizzazioni
M65.12	Altre (teno)sinoviti infettive: braccio	M66.39	Rottura spontanea di tendini flessori: Localizzazione non precisata
M65.13	Altre (teno)sinoviti infettive: avambraccio	M66.40	Rottura spontanea di altri tendini: Localizzazioni multiple
M65.14	Altre (teno)sinoviti infettive: mano	M66.41	Rottura spontanea di altri tendini: area spalla
M65.15	Altre (teno)sinoviti infettive: coscia	M66.42	Rottura spontanea di altri tendini: braccio
M65.16	Altre (teno)sinoviti infettive: gamba	M66.43	Rottura spontanea di altri tendini: avambraccio
M65.17	Altre (teno)sinoviti infettive: caviglia e piede	M66.44	Rottura spontanea di altri tendini: mano
M65.18	Altre (teno)sinoviti infettive: Altre localizzazioni	M66.45	Rottura spontanea di altri tendini: coscia
M65.19	Altre (teno)sinoviti infettive: Localizzazione non precisata	M66.46	Rottura spontanea di altri tendini: gamba
M65.20	Tendinite calcifica: Localizzazioni multiple	M66.47	Rottura spontanea di altri tendini: caviglia e piede
M65.22	Tendinite calcifica: braccio	M66.48	Rottura spontanea di altri tendini: Altre localizzazioni
M65.23	Tendinite calcifica: avambraccio	M66.49	Rottura spontanea di altri tendini: Localizzazione non precisata
M65.24	Tendinite calcifica: mano	M66.50	Rottura spontanea di tendine non specificato: Localizzazioni multiple
M65.25	Tendinite calcifica: coscia	M66.51	Rottura spontanea di tendine non specificato: area spalla
M65.26	Tendinite calcifica: gamba	M66.52	Rottura spontanea di tendine non specificato: braccio
M65.27	Tendinite calcifica: caviglia e piede	M66.53	Rottura spontanea di tendine non specificato: avambraccio
M65.28	Tendinite calcifica: Altre localizzazioni	M66.54	Rottura spontanea di tendine non specificato: mano
M65.29	Tendinite calcifica: Localizzazione non precisata	M66.55	Rottura spontanea di tendine non specificato: coscia
M65.3	Dito a scatto	M66.56	Rottura spontanea di tendine non specificato: gamba
M65.4	Tenosinovite stenosante di de Quervain	M66.57	Rottura spontanea di tendine non specificato: caviglia e piede
M65.80	Altre sinoviti e tenosinoviti: Localizzazioni multiple	M66.58	Rottura spontanea di tendine non specificato: Altre localizzazioni
M65.81	Altre sinoviti e tenosinoviti: area spalla	M66.59	Rottura spontanea di tendine non specificato: Localizzazione non precisata
M65.82	Altre sinoviti e tenosinoviti: braccio	M67.0	Tendine di Achille corto (acquisito)
M65.83	Altre sinoviti e tenosinoviti: avambraccio	M67.10	Altra contrattura (di guaina) tendinea: Localizzazioni multiple
M65.84	Altre sinoviti e tenosinoviti: mano	M67.11	Altra contrattura (di guaina) tendinea: area spalla
M65.85	Altre sinoviti e tenosinoviti: coscia	M67.12	Altra contrattura (di guaina) tendinea: braccio
M65.86	Altre sinoviti e tenosinoviti: gamba	M67.13	Altra contrattura (di guaina) tendinea: avambraccio
M65.87	Altre sinoviti e tenosinoviti: caviglia e piede	M67.14	Altra contrattura (di guaina) tendinea: mano
M65.88	Altre sinoviti e tenosinoviti: Altre localizzazioni	M67.15	Altra contrattura (di guaina) tendinea: coscia
M65.89	Altre sinoviti e tenosinoviti: Localizzazione non precisata	M67.16	Altra contrattura (di guaina) tendinea: gamba
M65.90	Sinovite e tenosinovite non specificate: Localizzazioni multiple	M67.17	Altra contrattura (di guaina) tendinea: caviglia e piede
M65.91	Sinovite e tenosinovite non specificate: area spalla	M67.18	Altra contrattura (di guaina) tendinea: Altre localizzazioni
M65.92	Sinovite e tenosinovite non specificate: braccio	M67.19	Altra contrattura (di guaina) tendinea: Localizzazione non precisata
M65.93	Sinovite e tenosinovite non specificate: avambraccio	M67.20	Ipertrafia sinoviale non classificata altrove: Localizzazioni multiple
M65.94	Sinovite e tenosinovite non specificate: mano	M67.21	Ipertrafia sinoviale non classificata altrove: area spalla
M65.95	Sinovite e tenosinovite non specificate: coscia	M67.22	Ipertrafia sinoviale non classificata altrove: braccio
M65.96	Sinovite e tenosinovite non specificate: gamba	M67.23	Ipertrafia sinoviale non classificata altrove: avambraccio
M65.97	Sinovite e tenosinovite non specificate: caviglia e piede	M67.24	Ipertrafia sinoviale non classificata altrove: mano
M65.98	Sinovite e tenosinovite non specificate: Altre localizzazioni	M67.25	Ipertrafia sinoviale non classificata altrove: coscia
M65.99	Sinovite e tenosinovite non specificate: Localizzazione non precisata	M67.26	Ipertrafia sinoviale non classificata altrove: gamba
M66.0	Rottura di cisti poplitea	M67.27	Ipertrafia sinoviale non classificata altrove: caviglia e piede
M66.10	Rottura di sinoviale: Localizzazioni multiple	M67.28	Ipertrafia sinoviale non classificata altrove: Altre localizzazioni
M66.11	Rottura di sinoviale: area spalla	M67.29	Ipertrafia sinoviale non classificata altrove: Localizzazione non precisata
M66.12	Rottura di sinoviale: braccio	M67.30	Sinovite transitoria: Localizzazioni multiple
M66.13	Rottura di sinoviale: avambraccio	M67.31	Sinovite transitoria: area spalla
M66.14	Rottura di sinoviale: mano	M67.32	Sinovite transitoria: braccio
M66.15	Rottura di sinoviale: coscia	M67.33	Sinovite transitoria: avambraccio
M66.16	Rottura di sinoviale: gamba	M67.34	Sinovite transitoria: mano
M66.17	Rottura di sinoviale: caviglia e piede		
M66.18	Rottura di sinoviale: Altre localizzazioni		
M66.19	Rottura di sinoviale: Localizzazione non precisata		
M66.20	Rottura spontanea di tendini estensori: Localizzazioni multiple		
M66.21	Rottura spontanea di tendini estensori: area spalla		

M67.35	Sinovite transitoria: coscia	M71.16	Altra borsite infettiva: gamba
M67.36	Sinovite transitoria: gamba	M71.17	Altra borsite infettiva: caviglia e piede
M67.37	Sinovite transitoria: caviglia e piede	M71.18	Altra borsite infettiva: Altre localizzazioni
M67.38	Sinovite transitoria: Altre localizzazioni	M71.19	Altra borsite infettiva: Localizzazione non precisata
M67.39	Sinovite transitoria: Localizzazione non precisata	M71.2	Ciste sinoviale poplitea [Baker]
M67.40	Ganglio: Localizzazioni multiple	M71.30	Altra ciste di borsa sinoviale: Localizzazioni multiple
M67.41	Ganglio: area spalla	M71.31	Altra ciste di borsa sinoviale: area spalla
M67.42	Ganglio: braccio	M71.32	Altra ciste di borsa sinoviale: braccio
M67.43	Ganglio: avambraccio	M71.33	Altra ciste di borsa sinoviale: avambraccio
M67.44	Ganglio: mano	M71.34	Altra ciste di borsa sinoviale: mano
M67.45	Ganglio: coscia	M71.35	Altra ciste di borsa sinoviale: coscia
M67.46	Ganglio: gamba	M71.36	Altra ciste di borsa sinoviale: gamba
M67.47	Ganglio: caviglia e piede	M71.37	Altra ciste di borsa sinoviale: caviglia e piede
M67.48	Ganglio: Altre localizzazioni	M71.38	Altra ciste di borsa sinoviale: Altre localizzazioni
M67.49	Ganglio: Localizzazione non precisata	M71.39	Altra ciste di borsa sinoviale: Localizzazione non precisata
M67.80	Altri disturbi specificati delle sinovie e dei tendini: Localizzazioni multiple	M71.40	Borsite calcificante: Localizzazioni multiple
M67.81	Altri disturbi specificati delle sinovie e dei tendini: area spalla	M71.42	Borsite calcificante: braccio
M67.82	Altri disturbi specificati delle sinovie e dei tendini: braccio	M71.43	Borsite calcificante: avambraccio
M67.83	Altri disturbi specificati delle sinovie e dei tendini: avambraccio	M71.44	Borsite calcificante: mano
M67.84	Altri disturbi specificati delle sinovie e dei tendini: mano	M71.45	Borsite calcificante: coscia
M67.85	Altri disturbi specificati delle sinovie e dei tendini: coscia	M71.46	Borsite calcificante: gamba
M67.86	Altri disturbi specificati delle sinovie e dei tendini: gamba	M71.47	Borsite calcificante: caviglia e piede
M67.87	Altri disturbi specificati delle sinovie e dei tendini: caviglia e piede	M71.48	Borsite calcificante: Altre localizzazioni
M67.88	Altri disturbi specificati delle sinovie e dei tendini: Altre localizzazioni	M71.49	Borsite calcificante: Localizzazione non precisata
M67.89	Altri disturbi specificati delle sinovie e dei tendini: Localizzazione non precisata	M71.50	Altra borsite non classificata altrove: Localizzazioni multiple
M67.90	Disturbo delle sinovie e dei tendini non specificato: Localizzazioni multiple	M71.52	Altra borsite non classificata altrove: braccio
M67.91	Disturbo delle sinovie e dei tendini non specificato: area spalla	M71.53	Altra borsite non classificata altrove: avambraccio
M67.92	Disturbo delle sinovie e dei tendini non specificato: braccio	M71.54	Altra borsite non classificata altrove: mano
M67.93	Disturbo delle sinovie e dei tendini non specificato: avambraccio	M71.55	Altra borsite non classificata altrove: coscia
M67.94	Disturbo delle sinovie e dei tendini non specificato: mano	M71.56	Altra borsite non classificata altrove: gamba
M67.95	Disturbo delle sinovie e dei tendini non specificato: coscia	M71.57	Altra borsite non classificata altrove: caviglia e piede
M67.96	Disturbo delle sinovie e dei tendini non specificato: gamba	M71.58	Altra borsite non classificata altrove: Altre localizzazioni
M67.97	Disturbo delle sinovie e dei tendini non specificato: caviglia e piede	M71.59	Altra borsite non classificata altrove: Localizzazione non precisata
M67.98	Disturbo delle sinovie e dei tendini non specificato: Altre localizzazioni	M71.80	Altre borsopatie specificate: Localizzazioni multiple
M67.99	Disturbo delle sinovie e dei tendini non specificato: Localizzazione non precisata	M71.81	Altre borsopatie specificate: area spalla
M70.0	Sinovite crepitante cronica della mano e del polso	M71.82	Altre borsopatie specificate: braccio
M70.1	Borsite della mano	M71.83	Altre borsopatie specificate: avambraccio
M70.2	Borsite dell'olecrano	M71.84	Altre borsopatie specificate: mano
M70.3	Altra borsite del gomito	M71.85	Altre borsopatie specificate: coscia
M70.4	Borsite prepatellare	M71.86	Altre borsopatie specificate: gamba
M70.5	Altra borsite del ginocchio	M71.87	Altre borsopatie specificate: caviglia e piede
M70.6	Borsite trocanterica	M71.88	Altre borsopatie specificate: Altre localizzazioni
M70.7	Altre borsiti dell'anca	M71.89	Altre borsopatie specificate: Localizzazione non precisata
M70.8	Altri disturbi dei tessuti molli da sforzo, sforzo eccessivo, compressione	M71.90	Borsopatia non specificata: Localizzazioni multiple
M70.9	Disturbo non specificato dei tessuti molli da sforzo, sforzo eccessivo, compressione	M71.91	Borsopatia non specificata: area spalla
M71.00	Ascesso di borsa sinoviale: Localizzazioni multiple	M71.92	Borsopatia non specificata: braccio
M71.01	Ascesso di borsa sinoviale: area spalla	M71.93	Borsopatia non specificata: avambraccio
M71.02	Ascesso di borsa sinoviale: braccio	M71.94	Borsopatia non specificata: mano
M71.03	Ascesso di borsa sinoviale: avambraccio	M71.95	Borsopatia non specificata: coscia
M71.04	Ascesso di borsa sinoviale: mano	M71.96	Borsopatia non specificata: gamba
M71.05	Ascesso di borsa sinoviale: coscia	M71.97	Borsopatia non specificata: caviglia e piede
M71.06	Ascesso di borsa sinoviale: gamba	M71.98	Borsopatia non specificata: Altre localizzazioni
M71.07	Ascesso di borsa sinoviale: caviglia e piede	M71.99	Borsopatia non specificata: Localizzazione non precisata
M71.08	Ascesso di borsa sinoviale: Altre localizzazioni	M72.0	Fibromatosi della fascia palmare [Dupuytren]
M71.09	Ascesso di borsa sinoviale: Localizzazione non precisata	M72.1	Cuscinetti delle nocche (di Garrod)
M71.10	Altra borsite infettiva: Localizzazioni multiple	M72.2	Fibromatosi della fascia plantare [Ledderhose]
M71.11	Altra borsite infettiva: area spalla	M72.40	Fibromatosi pseudosarcomatosa: Localizzazioni multiple
M71.12	Altra borsite infettiva: braccio	M72.41	Fibromatosi pseudosarcomatosa: area spalla
M71.13	Altra borsite infettiva: avambraccio	M72.42	Fibromatosi pseudosarcomatosa: braccio
M71.14	Altra borsite infettiva: mano	M72.43	Fibromatosi pseudosarcomatosa: avambraccio
M71.15	Altra borsite infettiva: coscia	M72.44	Fibromatosi pseudosarcomatosa: mano
		M72.45	Fibromatosi pseudosarcomatosa: coscia
		M72.46	Fibromatosi pseudosarcomatosa: gamba
		M72.47	Fibromatosi pseudosarcomatosa: caviglia e piede
		M72.48	Fibromatosi pseudosarcomatosa: Altre localizzazioni
		M72.49	Fibromatosi pseudosarcomatosa: Localizzazione non precisata
		M72.60	Fascite necrotizzante: Localizzazioni multiple
		M72.61	Fascite necrotizzante: area spalla
		M72.62	Fascite necrotizzante: braccio

M72.63	Fascite necrotizzante: avambraccio	M75.0	Capsulite adesiva della spalla
M72.64	Fascite necrotizzante: mano	M75.1	Lesioni della cuffia dei rotatori
M72.65	Fascite necrotizzante: coscia	M75.2	Tendinite bicipitale
M72.66	Fascite necrotizzante: gamba	M75.3	Tendinite calcificante della spalla
M72.67	Fascite necrotizzante: caviglia e piede	M75.4	Sindrome da "impingement" [o "da conflitto anteriore" o da "atrito acromion-omerale"] della spalla
M72.68	Fascite necrotizzante: Altre localizzazioni	M75.5	Borsite della spalla
M72.69	Fascite necrotizzante: Localizzazione non precisata	M75.8	Altre lesioni della spalla
M72.80	Altre fibromatosi: Localizzazioni multiple	M75.9	Lesione della spalla non specificata
M72.81	Altre fibromatosi: area spalla	M76.0	Tendinite glutea
M72.82	Altre fibromatosi: braccio	M76.1	Tendinite dello psoas
M72.83	Altre fibromatosi: avambraccio	M76.2	Sperone della cresta iliaca
M72.84	Altre fibromatosi: mano	M76.3	Sindrome della bandelletta ileotibiale
M72.85	Altre fibromatosi: coscia	M76.4	Borsite del legamento tibiale collaterale [Pellegrini-Stieda]
M72.86	Altre fibromatosi: gamba	M76.5	Tendinite del legamento rotuleo
M72.87	Altre fibromatosi: caviglia e piede	M76.6	Tendinite di Achille
M72.88	Altre fibromatosi: Altre localizzazioni	M76.7	Tendinite peroneale
M72.89	Altre fibromatosi: Localizzazione non precisata	M76.8	Altre entesopatie degli arti inferiori, escluso il piede
M72.90	Fibromatosi non specificata: Localizzazioni multiple	M76.9	Entesopatia di arto inferiore non specificata
M72.91	Fibromatosi non specificata: area spalla	M77.0	Epicondilite mediale
M72.92	Fibromatosi non specificata: braccio	M77.1	Epicondilite laterale
M72.93	Fibromatosi non specificata: avambraccio	M77.2	Periartrite del polso
M72.94	Fibromatosi non specificata: mano	M77.4	Metatarsalgia
M72.95	Fibromatosi non specificata: coscia	M77.5	Altra entesopatia del piede
M72.96	Fibromatosi non specificata: gamba	M77.8	Altre entesopatie non classificate altrove
M72.97	Fibromatosi non specificata: caviglia e piede	M77.9	Entesopatia non specificata
M72.98	Fibromatosi non specificata: Altre localizzazioni		
M72.99	Fibromatosi non specificata: Localizzazione non precisata		

Diagnosi principale I72-2

S72.3 Frattura diafisaria del femore

ADRG I73**Trattamento ulteriore per malattie del tessuto connettivo**

Diagnosi principale nella tabella I73-1

DRG I73Z**Trattamento ulteriore per malattie del tessuto connettivo****Diagnosi principale I73-1**

M96.6	Frattura ossea dopo impianto ortopedico, protesi articolare o placca per osteosintesi	T84.6	Infezione e reazione infiammatoria da dispositivo fissatore interno [qualsiasi sede]
M96.80	Sterno lasciato elettivamente aperto dopo intervento di chirurgia toracica	T84.7	Infezione e reazione infiammatoria da altri dispositivi, impianti ed innesti interni ortopedici
M96.81	Torace instabile dopo intervento di chirurgia toracica	T84.8	Altre complicanze di dispositivi, impianti ed innesti protesici interni ortopedici
M96.82	Ritardo di consolidamento osseo dopo fusione o artrodesi	T84.9	Complicanza, non specificata, di dispositivo, impianto ed innesto protesico interno ortopedico
M96.88	Altri disturbi osteomuscolari iatrogeni	T87.0	Complicanze di reimpianto di (parte di) arto superiore
M96.9	Disturbi osteomuscolari iatrogeni non specificati	T87.1	Complicanze di reimpianto di (parte di) arto inferiore
T84.0	Complicanza meccanica di protesi articolare interna	T87.2	Complicanze di reimpianto di altra parte corporea
T84.1	Complicanza meccanica di dispositivo fissatore interno di ossa di arto	Z44.0	Fornitura ed adattamento di braccio artificiale (completo) (parziale)
T84.2	Complicanza meccanica di dispositivo fissatore interno di altre ossa	Z44.1	Fornitura ed adattamento di gamba artificiale (completa) (parziale)
T84.3	Complicanza meccanica di altri dispositivi, impianti ed innesti ossei	Z46.7	Fornitura ed adattamento di apparecchio ausiliario ortopedico
T84.4	Complicanza meccanica di altri dispositivi, impianti ed innesti interni ortopedici	Z47.8	Follow-up di altri trattamenti ortopedici specificati
T84.5	Infezione e reazione infiammatoria da protesi articolare interna [qualsiasi sede]	Z47.9	Follow-up di trattamento ortopedico non specificato

ADRG I74**Traumatismi di avambraccio, polso, mano o piede o artropatie non specifiche**

Diagnosi principale nella tabella I74-1

DRG I74A**Traumatismi di avambraccio, polso, mano o piede con CC gravi o artropatie non specifiche**

PCCL > 2 o Diagnosi principale nella tabella I74-2

DRG I74B**Traumatismi di avambraccio, polso, mano o piede, età < 10 anni**

Età < 10 anni

DRG I74C**Traumatismi di avambraccio, polso, mano o piede, età > 9 anni****Diagnosi I74-1**

M02.00	Artropatia successiva a bypass intestinale: Localizzazioni multiple	M12.87	Altre artropatie specificate non classificate altrove: caviglia e piede
M02.01	Artropatia successiva a bypass intestinale: area spalla	M12.88	Altre artropatie specificate non classificate altrove: Altre localizzazioni
M02.02	Artropatia successiva a bypass intestinale: braccio	M12.89	Altre artropatie specificate non classificate altrove: Localizzazione non precisata
M02.03	Artropatia successiva a bypass intestinale: avambraccio	M13.11	Monoartrite non classificata altrove: area spalla
M02.04	Artropatia successiva a bypass intestinale: mano	M13.12	Monoartrite non classificata altrove: braccio
M02.05	Artropatia successiva a bypass intestinale: coscia	M13.13	Monoartrite non classificata altrove: avambraccio
M02.06	Artropatia successiva a bypass intestinale: gamba	M13.14	Monoartrite non classificata altrove: mano
M02.07	Artropatia successiva a bypass intestinale: caviglia e piede	M13.15	Monoartrite non classificata altrove: coscia
M02.08	Artropatia successiva a bypass intestinale: Altre localizzazioni	M13.16	Monoartrite non classificata altrove: gamba
M02.09	Artropatia successiva a bypass intestinale: Localizzazione non precisata	M13.17	Monoartrite non classificata altrove: caviglia e piede
M02.20	Artropatia post-vaccinale: Localizzazioni multiple	M13.18	Monoartrite non classificata altrove: Altre localizzazioni
M02.21	Artropatia post-vaccinale: area spalla	M13.19	Monoartrite non classificata altrove: Localizzazione non precisata
M02.22	Artropatia post-vaccinale: braccio	M13.80	Altre artriti specificate: Localizzazioni multiple
M02.23	Artropatia post-vaccinale: avambraccio	M13.81	Altre artriti specificate: area spalla
M02.24	Artropatia post-vaccinale: mano	M13.82	Altre artriti specificate: braccio
M02.25	Artropatia post-vaccinale: coscia	M13.83	Altre artriti specificate: avambraccio
M02.26	Artropatia post-vaccinale: gamba	M13.84	Altre artriti specificate: mano
M02.27	Artropatia post-vaccinale: caviglia e piede	M13.85	Altre artriti specificate: coscia
M02.28	Artropatia post-vaccinale: Altre localizzazioni	M13.86	Altre artriti specificate: gamba
M02.29	Artropatia post-vaccinale: Localizzazione non precisata	M13.87	Altre artriti specificate: caviglia e piede
M02.80	Altre artropatie reattive: Localizzazioni multiple	M13.88	Altre artriti specificate: Altre localizzazioni
M02.81	Altre artropatie reattive: area spalla	M13.89	Altre artriti specificate: Localizzazione non precisata
M02.82	Altre artropatie reattive: braccio	M13.90	Artrite non specificata: Localizzazioni multiple
M02.83	Altre artropatie reattive: avambraccio	M13.91	Artrite non specificata: area spalla
M02.84	Altre artropatie reattive: mano	M13.92	Artrite non specificata: braccio
M02.85	Altre artropatie reattive: coscia	M13.93	Artrite non specificata: avambraccio
M02.86	Altre artropatie reattive: gamba	M13.94	Artrite non specificata: mano
M02.87	Altre artropatie reattive: caviglia e piede	M13.95	Artrite non specificata: coscia
M02.88	Altre artropatie reattive: Altre localizzazioni	M13.96	Artrite non specificata: gamba
M02.89	Altre artropatie reattive: Localizzazione non precisata	M13.97	Artrite non specificata: caviglia e piede
M02.90	Artropatia reattiva non specificata: Localizzazioni multiple	M13.98	Artrite non specificata: Altre localizzazioni
M02.91	Artropatia reattiva non specificata: area spalla	M13.99	Artrite non specificata: Localizzazione non precisata
M02.92	Artropatia reattiva non specificata: braccio	M15.8	Altra poliartrosi
M02.93	Artropatia reattiva non specificata: avambraccio	M24.13	Altri disturbi delle cartilagini articolari: avambraccio
M02.94	Artropatia reattiva non specificata: mano	M24.14	Altri disturbi delle cartilagini articolari: mano
M02.95	Artropatia reattiva non specificata: coscia	M24.33	Lussazione e sublussazione patologiche di articolazione non classificata altrove: avambraccio
M02.96	Artropatia reattiva non specificata: gamba	M24.34	Lussazione e sublussazione patologiche di articolazione non classificata altrove: mano
M02.97	Artropatia reattiva non specificata: caviglia e piede	M24.39	Lussazione e sublussazione patologiche di articolazione non classificata altrove: Localizzazione non precisata
M02.98	Artropatia reattiva non specificata: Altre localizzazioni	M24.43	Lussazione e sublussazione recidivanti di articolazione: avambraccio
M02.99	Artropatia reattiva non specificata: Localizzazione non precisata	M24.44	Lussazione e sublussazione recidivanti di articolazione: mano
M12.80	Altre artropatie specificate non classificate altrove: Localizzazioni multiple	S52.00	Frattura dell'estremità s prossimale dell'ulna: Parte non specificata
M12.81	Altre artropatie specificate non classificate altrove: area spalla	S52.01	Frattura dell'estremità prossimale dell'ulna: Olecrano
M12.82	Altre artropatie specificate non classificate altrove: braccio		
M12.83	Altre artropatie specificate non classificate altrove: avambraccio		
M12.84	Altre artropatie specificate non classificate altrove: mano		
M12.85	Altre artropatie specificate non classificate altrove: coscia		
M12.86	Altre artropatie specificate non classificate altrove: gamba		

S52.02	Frattura dell'estremità prossimale dell'ulna: Processo coronoideo dell'ulna	S62.50	Frattura del pollice: Parte non specificata
S52.09	Frattura dell'estremità prossimale dell'ulna: Altre e multiple parti	S62.51	Frattura del pollice: Falange prossimale
S52.10	Frattura dell'estremità prossimale del radio: Parte non specificata	S62.52	Frattura del pollice: Falange distale
S52.11	Frattura dell'estremità prossimale del radio: Testa	S62.60	Frattura di altro dito della mano: Parte non specificata
S52.12	Frattura dell'estremità prossimale del radio: Collo	S62.61	Frattura di altro dito della mano: Falange prossimale
S52.19	Frattura dell'estremità prossimale del radio: Altre e multiple parti	S62.62	Frattura di altro dito della mano: Falange media
S52.20	Frattura della diafisi dell'ulna, parte non specificata	S62.63	Frattura di altro dito della mano: Falange distale
S52.21	Frattura della diafisi prossimale dell'ulna con lussazione della testa del radio	S62.7	Fratture multiple delle dita della mano
S52.30	Frattura della diafisi del radio, Parte non specificata	S62.8	Frattura di altre e non specificate parti del polso e della mano
S52.31	Frattura della diafisi distale del radio con lussazione della testa dell'ulna	S63.00	Lussazione del polso: Parte non specificata
S52.4	Frattura diafisaria sia dell'ulna che del radio	S63.01	Lussazione del polso: (Articolazione) radioulnare
S52.50	Frattura dell'estremità distale del radio: Non specificata	S63.02	Lussazione del polso: (Articolazione) radiocarpica
S52.51	Frattura dell'estremità distale del radio: Frattura da estensione	S63.03	Lussazione del polso: (Articolazione) mediocarpica
S52.52	Frattura dell'estremità distale del radio: Frattura da flessione	S63.04	Lussazione del polso: (Articolazione) carpometacarpica
S52.59	Frattura dell'estremità distale del radio: Altre e multiple parti	S63.08	Lussazione del polso: Altro
S52.6	Frattura dell'estremità distale sia dell'ulna che del radio	S63.10	Lussazione di dito della mano: Parte non specificata
S52.8	Frattura di altre parti dell'avambraccio	S63.11	Lussazione di dito della mano: (Articolazione) metacarpofalangea
S52.9	Frattura dell'avambraccio, parte non specificata	S63.12	Lussazione di dito della mano: (Articolazione) interfalangea
S53.2	Rottura traumatica del legamento collaterale radiale	S63.2	Lussazioni multiple di dita della mano
S53.3	Rottura traumatica del legamento collaterale ulnare	S63.3	Rottura traumatica di legamento del polso e del carpo
S53.40	Distorsione e distrazione del gomito: Parte non specificata	S63.4	Rottura traumatica di legamento di dito della mano a livello della (e) articolazione(i) metacarpofalangea(e) e interfalangea(e)
S53.41	Distorsione e distrazione del gomito: Legamento collaterale radiale	S63.50	Distorsione e distrazione del polso: Parte non specificata
S53.42	Distorsione e distrazione del gomito: Legamento collaterale ulnare	S63.51	Distorsione e distrazione del polso: (Articolazione) carpale
S53.43	Distorsione e distrazione del gomito: (Articolazione) omeroradiale	S63.52	Distorsione e distrazione del polso: (Legamento) (Articolazione) radiocarpico(a)
S53.44	Distorsione e distrazione del gomito: (Articolazione) omeroulnare	S63.53	Distorsione e distrazione del polso: (Articolazione) carpometacarpica
S53.48	Distorsione e distrazione del gomito: Altre parti	S63.58	Distorsione e distrazione del polso: Altre parti
S56.0	Traumatismo di muscoli e di tendini flessori del pollice a livello dell'avambraccio	S63.60	Distorsione e distrazione di dito(a) della mano: Parte non specificata
S56.1	Traumatismo di muscoli e di tendini flessori di altre(o) dita(o) a livello dell'avambraccio	S63.61	Distorsione e distrazione di dito(a) della mano: (Articolazione) metacarpofalangea
S56.2	Traumatismo di altri muscoli e tendini flessori a livello dell'avambraccio	S63.62	Distorsione e distrazione di dito(a) della mano: (Articolazione) interfalangea
S56.3	Traumatismo di muscoli o di tendini estensori o abduttori del pollice a livello dell'avambraccio	S63.68	Distorsione e distrazione di dito(a) della mano: Altre parti
S56.4	Traumatismo di muscoli e di tendini estensori di altre(o) dita(o) a livello dell'avambraccio	S63.7	Distorsione e distrazione di altre e non specificate parti della mano
S56.5	Traumatismo di altri muscoli e tendini estensori a livello dell'avambraccio	S66.0	Traumatismo di muscoli e tendini flessori lunghi del pollice a livello del polso e della mano
S56.7	Traumatismo di muscoli e tendini multipli a livello dell'avambraccio	S66.1	Traumatismo di muscoli e tendini flessori di altro dito a livello del polso e della mano
S56.8	Traumatismo di altri e non specificati muscoli e tendini a livello dell'avambraccio	S66.2	Traumatismo di muscoli e tendini estensori del pollice a livello del polso e della mano
S62.0	Frattura dell'osso navicolare [scafoide] della mano	S66.3	Traumatismo di muscoli e tendini estensori di altro dito a livello del polso e della mano
S62.10	Frattura: Osso(a) carpale(i), non specificato(e)	S66.4	Traumatismo di muscoli e tendini intrinseci del pollice a livello del polso e della mano
S62.11	Frattura: Osso semilunare	S66.5	Traumatismo di muscoli e tendini intrinseci di altro dito a livello del polso e della mano
S62.12	Frattura: Osso piramidale	S66.6	Traumatismo di muscoli e tendini flessori multipli a livello del polso e della mano
S62.13	Frattura: Osso pisiforme	S66.7	Traumatismo di muscoli e tendini estensori multipli a livello del polso e della mano
S62.14	Frattura: Osso trapezio	S66.8	Traumatismo di altri muscoli e tendini a livello del polso e della mano
S62.15	Frattura: Osso trapezoide	S66.9	Traumatismo di muscolo e tendine non specificato a livello del polso e della mano
S62.16	Frattura: Osso capitato	S92.1	Frattura del talo
S62.17	Frattura: Osso uncinato	S92.20	Frattura: Altro(e) osso(a) tarsale(i), non specificato(e)
S62.19	Frattura di altre o multiple ossa carpalì	S92.21	Frattura: Osso navicolare [scafoide] del piede
S62.20	Frattura del primo osso metacarpale: Parte non specificata	S92.22	Frattura: Osso cuboide
S62.21	Frattura del primo osso metacarpale: Base	S92.23	Frattura: Osso cuneiforme (intermedio) (laterale) (mediale)
S62.22	Frattura del primo osso metacarpale: Corpo	S92.28	Frattura: Altre ossa tarsali
S62.23	Frattura del primo osso metacarpale: Collo	S92.3	Frattura di osso metatarsale
S62.24	Frattura del primo osso metacarpale: Testa	S92.4	Frattura dell'alluce
S62.30	Frattura di altro osso metacarpale: Parte non specificata	S92.5	Frattura di altro dito del piede
S62.31	Frattura di altro osso metacarpale: Base	S92.7	Fratture multiple del piede
S62.32	Frattura di altro osso metacarpale: Corpo	S92.9	Frattura del piede non specificata
S62.33	Frattura di altro osso metacarpale: Collo	S93.10	Lussazione del(le) dito(a) del piede: Non specificato(e)
S62.34	Frattura di altro osso metacarpale: Testa		
S62.4	Fratture multiple di ossa metacarpali		

S93.11	Lussazione del(le) dito(a) del piede: (Articolazione) metatarsofalangea	S93.5	Distorsione e distrazione del(le) dito(a) del piede
S93.12	Lussazione del(le) dito(a) del piede: (Articolazione) interfalangea	S93.6	Distorsione e distrazione di altre e non specificate parti del piede
S93.30	Lussazione di altre e non specificate parti del piede: Parte non specificata	S96.0	Traumatismo di muscoli e di tendini flessori lunghi delle dita del piede a livello della caviglia e del piede
S93.31	Lussazione di altre e non specificate parti del piede: Tarso, articolazione non specificata	S96.1	Traumatismo di muscoli e di tendini estensori lunghi delle dita del piede a livello della caviglia e del piede
S93.32	Lussazione di altre e non specificate parti del piede: (Articolazione) mediotarsica	S96.2	Traumatismo di muscoli e di tendini intrinseci a livello della caviglia e del piede
S93.33	Lussazione di altre e non specificate parti del piede: (Articolazione) tarsometatarsica	S96.7	Traumatismo di muscoli e tendini multipli a livello della caviglia e del piede
S93.34	Lussazione di altre e non specificate parti del piede: Metatarso, articolazione non specificata	S96.8	Traumatismo di altri muscoli e tendini a livello della caviglia e del piede
S93.38	Lussazione di altre e non specificate parti del piede: Altro		

Diagnosi principale I74-2

M02.00	Artropatia successiva a bypass intestinale: Localizzazioni multiple	M12.81	Altre artropatie specificate non classificate altrove: area spalla
M02.01	Artropatia successiva a bypass intestinale: area spalla	M12.82	Altre artropatie specificate non classificate altrove: braccio
M02.02	Artropatia successiva a bypass intestinale: braccio	M12.83	Altre artropatie specificate non classificate altrove: avambraccio
M02.03	Artropatia successiva a bypass intestinale: avambraccio	M12.84	Altre artropatie specificate non classificate altrove: mano
M02.04	Artropatia successiva a bypass intestinale: mano	M12.85	Altre artropatie specificate non classificate altrove: coscia
M02.05	Artropatia successiva a bypass intestinale: coscia	M12.86	Altre artropatie specificate non classificate altrove: gamba
M02.06	Artropatia successiva a bypass intestinale: gamba	M12.87	Altre artropatie specificate non classificate altrove: caviglia e piede
M02.07	Artropatia successiva a bypass intestinale: caviglia e piede	M12.88	Altre artropatie specificate non classificate altrove: Altre localizzazioni
M02.08	Artropatia successiva a bypass intestinale: Altre localizzazioni	M12.89	Altre artropatie specificate non classificate altrove: Localizzazione non precisata
M02.09	Artropatia successiva a bypass intestinale: Localizzazione non precisata	M13.11	Monoartrite non classificata altrove: area spalla
M02.20	Artropatia post-vaccinale: Localizzazioni multiple	M13.12	Monoartrite non classificata altrove: braccio
M02.21	Artropatia post-vaccinale: area spalla	M13.13	Monoartrite non classificata altrove: avambraccio
M02.22	Artropatia post-vaccinale: braccio	M13.14	Monoartrite non classificata altrove: mano
M02.23	Artropatia post-vaccinale: avambraccio	M13.15	Monoartrite non classificata altrove: coscia
M02.24	Artropatia post-vaccinale: mano	M13.16	Monoartrite non classificata altrove: gamba
M02.25	Artropatia post-vaccinale: coscia	M13.17	Monoartrite non classificata altrove: caviglia e piede
M02.26	Artropatia post-vaccinale: gamba	M13.18	Monoartrite non classificata altrove: Altre localizzazioni
M02.27	Artropatia post-vaccinale: caviglia e piede	M13.19	Monoartrite non classificata altrove: Localizzazione non precisata
M02.28	Artropatia post-vaccinale: Altre localizzazioni	M13.80	Altre artriti specificate: Localizzazioni multiple
M02.29	Artropatia post-vaccinale: Localizzazione non precisata	M13.81	Altre artriti specificate: area spalla
M02.80	Altre artropatie reattive: Localizzazioni multiple	M13.82	Altre artriti specificate: braccio
M02.81	Altre artropatie reattive: area spalla	M13.83	Altre artriti specificate: avambraccio
M02.82	Altre artropatie reattive: braccio	M13.84	Altre artriti specificate: mano
M02.83	Altre artropatie reattive: avambraccio	M13.85	Altre artriti specificate: coscia
M02.84	Altre artropatie reattive: mano	M13.86	Altre artriti specificate: gamba
M02.85	Altre artropatie reattive: coscia	M13.87	Altre artriti specificate: caviglia e piede
M02.86	Altre artropatie reattive: gamba	M13.88	Altre artriti specificate: Altre localizzazioni
M02.87	Altre artropatie reattive: caviglia e piede	M13.89	Altre artriti specificate: Localizzazione non precisata
M02.88	Altre artropatie reattive: Altre localizzazioni	M13.90	Artrite non specificata: Localizzazioni multiple
M02.89	Altre artropatie reattive: Localizzazione non precisata	M13.91	Artrite non specificata: area spalla
M02.90	Artropatia reattiva non specificata: Localizzazioni multiple	M13.92	Artrite non specificata: braccio
M02.91	Artropatia reattiva non specificata: area spalla	M13.93	Artrite non specificata: avambraccio
M02.92	Artropatia reattiva non specificata: braccio	M13.94	Artrite non specificata: mano
M02.93	Artropatia reattiva non specificata: avambraccio	M13.95	Artrite non specificata: coscia
M02.94	Artropatia reattiva non specificata: mano	M13.96	Artrite non specificata: gamba
M02.95	Artropatia reattiva non specificata: coscia	M13.97	Artrite non specificata: caviglia e piede
M02.96	Artropatia reattiva non specificata: gamba	M13.98	Artrite non specificata: Altre localizzazioni
M02.97	Artropatia reattiva non specificata: caviglia e piede	M13.99	Artrite non specificata: Localizzazione non precisata
M02.98	Artropatia reattiva non specificata: Altre localizzazioni	M15.8	Altra poliartrosi
M02.99	Artropatia reattiva non specificata: Localizzazione non precisata		
M12.80	Altre artropatie specificate non classificate altrove: Localizzazioni multiple		

ADRG I75**Traumatismi gravi dell'arto superiore o inferiore o tendinite, miosite e borsite**

Diagnosi principale nella tabella I75-1

DRG I75A**Traumatismi gravi agli arti superiori o inferiori con CC moderatamente gravi**

Diagnosi principale nella tabella I75-2 e PCCL > 1

DRG I75B**Traumatismi gravi agli arti superiori o inferiori o tendinite, miosite e borsite, età < 16 anni**

Età < 16 anni

DRG I75C**Traumatismi gravi agli arti superiori o inferiori o tendinite, miosite e borsite, età > 15 anni****Diagnosi I75-1**

M24.20	Disturbi dei legamenti: Localizzazioni multiple	M61.00	Miosite ossificante traumatica: Localizzazioni multiple
M24.21	Disturbi dei legamenti: area spalla	M61.01	Miosite ossificante traumatica: area spalla
M24.22	Disturbi dei legamenti: braccio	M61.02	Miosite ossificante traumatica: braccio
M24.23	Disturbi dei legamenti: avambraccio	M61.03	Miosite ossificante traumatica: avambraccio
M24.24	Disturbi dei legamenti: mano	M61.04	Miosite ossificante traumatica: mano
M24.25	Disturbi dei legamenti: coscia	M61.05	Miosite ossificante traumatica: coscia
M24.27	Disturbi dei legamenti: caviglia e piede	M61.06	Miosite ossificante traumatica: gamba
M24.28	Disturbi dei legamenti: Altre localizzazioni	M61.07	Miosite ossificante traumatica: caviglia e piede
M24.29	Disturbi dei legamenti: Localizzazione non precisata	M61.08	Miosite ossificante traumatica: Altre localizzazioni
M35.4	Fascite diffusa (eosinofila)	M61.09	Miosite ossificante traumatica: Localizzazione non precisata
M35.7	Sindrome di ipermobilità	M61.10	Miosite ossificante progressiva: Localizzazioni multiple
M60.00	Miosite infettiva: Localizzazioni multiple	M61.11	Miosite ossificante progressiva: area spalla
M60.01	Miosite infettiva: area spalla	M61.12	Miosite ossificante progressiva: braccio
M60.02	Miosite infettiva: braccio	M61.13	Miosite ossificante progressiva: avambraccio
M60.03	Miosite infettiva: avambraccio	M61.14	Miosite ossificante progressiva: mano
M60.04	Miosite infettiva: mano	M61.15	Miosite ossificante progressiva: coscia
M60.05	Miosite infettiva: coscia	M61.16	Miosite ossificante progressiva: gamba
M60.06	Miosite infettiva: gamba	M61.17	Miosite ossificante progressiva: caviglia e piede
M60.07	Miosite infettiva: caviglia e piede	M61.18	Miosite ossificante progressiva: Altre localizzazioni
M60.08	Miosite infettiva: Altre localizzazioni	M61.19	Miosite ossificante progressiva: Localizzazione non precisata
M60.09	Miosite infettiva: Localizzazione non precisata	M61.20	Calcificazione e ossificazione di muscoli da paralisi: Localizzazioni multiple
M60.10	Miosite interstiziale: Localizzazioni multiple	M61.21	Calcificazione e ossificazione di muscoli da paralisi: area spalla
M60.11	Miosite interstiziale: area spalla	M61.22	Calcificazione e ossificazione di muscoli da paralisi: braccio
M60.12	Miosite interstiziale: braccio	M61.23	Calcificazione e ossificazione di muscoli da paralisi: avambraccio
M60.13	Miosite interstiziale: avambraccio	M61.24	Calcificazione e ossificazione di muscoli da paralisi: mano
M60.14	Miosite interstiziale: mano	M61.25	Calcificazione e ossificazione di muscoli da paralisi: coscia
M60.15	Miosite interstiziale: coscia	M61.26	Calcificazione e ossificazione di muscoli da paralisi: gamba
M60.16	Miosite interstiziale: gamba	M61.27	Calcificazione e ossificazione di muscoli da paralisi: caviglia e piede
M60.17	Miosite interstiziale: caviglia e piede	M61.28	Calcificazione e ossificazione di muscoli da paralisi: Altre localizzazioni
M60.18	Miosite interstiziale: Altre localizzazioni	M61.29	Calcificazione e ossificazione di muscoli da paralisi: Localizzazione non precisata
M60.19	Miosite interstiziale: Localizzazione non precisata	M61.30	Calcificazione ed ossificazione di muscoli da ustioni: Localizzazioni multiple
M60.20	Granuloma da corpo estraneo dei tessuti molli non classificato altrove: Localizzazioni multiple	M61.31	Calcificazione ed ossificazione di muscoli da ustioni: area spalla
M60.21	Granuloma da corpo estraneo dei tessuti molli non classificato altrove: area spalla	M61.32	Calcificazione ed ossificazione di muscoli da ustioni: braccio
M60.22	Granuloma da corpo estraneo dei tessuti molli non classificato altrove: braccio	M61.33	Calcificazione ed ossificazione di muscoli da ustioni: avambraccio
M60.23	Granuloma da corpo estraneo dei tessuti molli non classificato altrove: avambraccio	M61.34	Calcificazione ed ossificazione di muscoli da ustioni: mano
M60.24	Granuloma da corpo estraneo dei tessuti molli non classificato altrove: mano	M61.35	Calcificazione ed ossificazione di muscoli da ustioni: coscia
M60.25	Granuloma da corpo estraneo dei tessuti molli non classificato altrove: coscia	M61.36	Calcificazione ed ossificazione di muscoli da ustioni: gamba
M60.26	Granuloma da corpo estraneo dei tessuti molli non classificato altrove: gamba	M61.37	Calcificazione ed ossificazione di muscoli da ustioni: caviglia e piede
M60.27	Granuloma da corpo estraneo dei tessuti molli non classificato altrove: caviglia e piede	M61.38	Calcificazione ed ossificazione di muscoli da ustioni: Altre localizzazioni
M60.28	Granuloma da corpo estraneo dei tessuti molli non classificato altrove: Altre localizzazioni	M61.39	Calcificazione ed ossificazione di muscoli da ustioni: Localizzazione non precisata
M60.29	Granuloma da corpo estraneo dei tessuti molli non classificato altrove: Localizzazione non precisata	M61.40	Altra calcificazione di muscoli: Localizzazioni multiple

M61.41	Altra calcificazione di muscoli: area spalla	M62.33	Sindrome da immobilità (paraplegica): avambraccio
M61.42	Altra calcificazione di muscoli: braccio	M62.34	Sindrome da immobilità (paraplegica): mano
M61.43	Altra calcificazione di muscoli: avambraccio	M62.35	Sindrome da immobilità (paraplegica): coscia
M61.44	Altra calcificazione di muscoli: mano	M62.36	Sindrome da immobilità (paraplegica): gamba
M61.45	Altra calcificazione di muscoli: coscia	M62.37	Sindrome da immobilità (paraplegica): caviglia e piede
M61.46	Altra calcificazione di muscoli: gamba	M62.38	Sindrome da immobilità (paraplegica): Altre localizzazioni
M61.47	Altra calcificazione di muscoli: caviglia e piede	M62.39	Sindrome da immobilità (paraplegica): Localizzazione non precisata
M61.48	Altra calcificazione di muscoli: Altre localizzazioni	M62.50	Lisi ed atrofia muscolari non classificate altrove: Localizzazioni multiple
M61.49	Altra calcificazione di muscoli: Localizzazione non precisata	M62.51	Lisi ed atrofia muscolari non classificate altrove: area spalla
M61.50	Altre ossificazioni di muscoli: Localizzazioni multiple	M62.52	Lisi ed atrofia muscolari non classificate altrove: braccio
M61.51	Altre ossificazioni di muscoli: area spalla	M62.53	Lisi ed atrofia muscolari non classificate altrove: avambraccio
M61.52	Altre ossificazioni di muscoli: braccio	M62.54	Lisi ed atrofia muscolari non classificate altrove: mano
M61.53	Altre ossificazioni di muscoli: avambraccio	M62.55	Lisi ed atrofia muscolari non classificate altrove: coscia
M61.54	Altre ossificazioni di muscoli: mano	M62.56	Lisi ed atrofia muscolari non classificate altrove: gamba
M61.55	Altre ossificazioni di muscoli: coscia	M62.57	Lisi ed atrofia muscolari non classificate altrove: caviglia e piede
M61.56	Altre ossificazioni di muscoli: gamba	M62.58	Lisi ed atrofia muscolari non classificate altrove: Altre localizzazioni
M61.57	Altre ossificazioni di muscoli: caviglia e piede	M62.59	Lisi ed atrofia muscolari non classificate altrove: Localizzazione non precisata
M61.58	Altre ossificazioni di muscoli: Altre localizzazioni	M62.60	Stiramento muscolare: Localizzazioni multiple
M61.59	Altre ossificazioni di muscoli: Localizzazione non precisata	M62.61	Stiramento muscolare: area spalla
M61.90	Calcificazione ed ossificazione di muscoli non specificate: Localizzazioni multiple	M62.62	Stiramento muscolare: braccio
M61.91	Calcificazione ed ossificazione di muscoli non specificate: area spalla	M62.63	Stiramento muscolare: avambraccio
M61.92	Calcificazione ed ossificazione di muscoli non specificate: braccio	M62.64	Stiramento muscolare: mano
M61.93	Calcificazione ed ossificazione di muscoli non specificate: avambraccio	M62.65	Stiramento muscolare: coscia
M61.94	Calcificazione ed ossificazione di muscoli non specificate: mano	M62.66	Stiramento muscolare: gamba
M61.95	Calcificazione ed ossificazione di muscoli non specificate: coscia	M62.67	Stiramento muscolare: caviglia e piede
M61.96	Calcificazione ed ossificazione di muscoli non specificate: gamba	M62.68	Stiramento muscolare: Altre localizzazioni
M61.97	Calcificazione ed ossificazione di muscoli non specificate: caviglia e piede	M62.69	Stiramento muscolare: Localizzazione non precisata
M61.98	Calcificazione ed ossificazione di muscoli non specificate: Altre localizzazioni	M62.80	Altri disturbi muscolari specificati: Localizzazioni multiple
M61.99	Calcificazione ed ossificazione di muscoli non specificate: Localizzazione non precisata	M62.81	Altri disturbi muscolari specificati: area spalla
M62.00	Diastasi muscolare: Localizzazioni multiple	M62.82	Altri disturbi muscolari specificati: braccio
M62.01	Diastasi muscolare: area spalla	M62.83	Altri disturbi muscolari specificati: avambraccio
M62.02	Diastasi muscolare: braccio	M62.84	Altri disturbi muscolari specificati: mano
M62.03	Diastasi muscolare: avambraccio	M62.85	Altri disturbi muscolari specificati: coscia
M62.04	Diastasi muscolare: mano	M62.86	Altri disturbi muscolari specificati: gamba
M62.05	Diastasi muscolare: coscia	M62.87	Altri disturbi muscolari specificati: caviglia e piede
M62.06	Diastasi muscolare: gamba	M62.88	Altri disturbi muscolari specificati: Altre localizzazioni
M62.07	Diastasi muscolare: caviglia e piede	M62.89	Altri disturbi muscolari specificati: Localizzazione non precisata
M62.08	Diastasi muscolare: Altre localizzazioni	M62.90	Disturbi muscolari non specificati: Localizzazioni multiple
M62.09	Diastasi muscolare: Localizzazione non precisata	M62.91	Disturbi muscolari non specificati: area spalla
M62.10	Altra rottura muscolare (non traumatica): Localizzazioni multiple	M62.92	Disturbi muscolari non specificati: braccio
M62.11	Altra rottura muscolare (non traumatica): area spalla	M62.93	Disturbi muscolari non specificati: avambraccio
M62.12	Altra rottura muscolare (non traumatica): braccio	M62.94	Disturbi muscolari non specificati: mano
M62.13	Altra rottura muscolare (non traumatica): avambraccio	M62.95	Disturbi muscolari non specificati: coscia
M62.14	Altra rottura muscolare (non traumatica): mano	M62.96	Disturbi muscolari non specificati: gamba
M62.15	Altra rottura muscolare (non traumatica): coscia	M62.97	Disturbi muscolari non specificati: caviglia e piede
M62.16	Altra rottura muscolare (non traumatica): gamba	M62.98	Disturbi muscolari non specificati: Altre localizzazioni
M62.17	Altra rottura muscolare (non traumatica): caviglia e piede	M62.99	Disturbi muscolari non specificati: Localizzazione non precisata
M62.18	Altra rottura muscolare (non traumatica): Altre localizzazioni	M65.00	Ascesso di guaina tendinea: Localizzazioni multiple
M62.19	Altra rottura muscolare (non traumatica): Localizzazione non precisata	M65.01	Ascesso di guaina tendinea: area spalla
M62.20	Infarto ischemico di muscolo: Localizzazioni multiple	M65.02	Ascesso di guaina tendinea: braccio
M62.21	Infarto ischemico di muscolo: area spalla	M65.03	Ascesso di guaina tendinea: avambraccio
M62.22	Infarto ischemico di muscolo: braccio	M65.04	Ascesso di guaina tendinea: mano
M62.23	Infarto ischemico di muscolo: avambraccio	M65.05	Ascesso di guaina tendinea: coscia
M62.24	Infarto ischemico di muscolo: mano	M65.06	Ascesso di guaina tendinea: gamba
M62.25	Infarto ischemico di muscolo: coscia	M65.07	Ascesso di guaina tendinea: caviglia e piede
M62.26	Infarto ischemico di muscolo: gamba	M65.08	Ascesso di guaina tendinea: Altre localizzazioni
M62.27	Infarto ischemico di muscolo: caviglia e piede	M65.09	Ascesso di guaina tendinea: Localizzazione non precisata
M62.28	Infarto ischemico di muscolo: Altre localizzazioni	M65.10	Altre (teno)sinoviti infettive: Localizzazioni multiple
M62.29	Infarto ischemico di muscolo: Localizzazione non precisata	M65.11	Altre (teno)sinoviti infettive: area spalla
M62.30	Sindrome da immobilità (paraplegica): Localizzazioni multiple	M65.12	Altre (teno)sinoviti infettive: braccio
M62.31	Sindrome da immobilità (paraplegica): area spalla	M65.13	Altre (teno)sinoviti infettive: avambraccio
M62.32	Sindrome da immobilità (paraplegica): braccio	M65.14	Altre (teno)sinoviti infettive: mano
		M65.15	Altre (teno)sinoviti infettive: coscia
		M65.16	Altre (teno)sinoviti infettive: gamba
		M65.17	Altre (teno)sinoviti infettive: caviglia e piede
		M65.18	Altre (teno)sinoviti infettive: Altre localizzazioni

M65.19	Altre (teno)sinoviti infettive: Localizzazione non precisata	M66.44	Rottura spontanea di altri tendini: mano
M65.20	Tendinite calcifica: Localizzazioni multiple	M66.45	Rottura spontanea di altri tendini: coscia
M65.22	Tendinite calcifica: braccio	M66.46	Rottura spontanea di altri tendini: gamba
M65.23	Tendinite calcifica: avambraccio	M66.47	Rottura spontanea di altri tendini: caviglia e piede
M65.24	Tendinite calcifica: mano	M66.48	Rottura spontanea di altri tendini: Altre localizzazioni
M65.25	Tendinite calcifica: coscia	M66.49	Rottura spontanea di altri tendini: Localizzazione non precisata
M65.26	Tendinite calcifica: gamba	M66.50	Rottura spontanea di tendine non specificato: Localizzazioni multiple
M65.27	Tendinite calcifica: caviglia e piede		
M65.28	Tendinite calcifica: Altre localizzazioni	M66.51	Rottura spontanea di tendine non specificato: area spalla
M65.29	Tendinite calcifica: Localizzazione non precisata	M66.52	Rottura spontanea di tendine non specificato: braccio
M65.3	Dito a scatto	M66.53	Rottura spontanea di tendine non specificato: avambraccio
M65.4	Tenosinovite stenosante di de Quervain	M66.54	Rottura spontanea di tendine non specificato: mano
M65.80	Altre sinoviti e tenosinoviti: Localizzazioni multiple	M66.55	Rottura spontanea di tendine non specificato: coscia
M65.81	Altre sinoviti e tenosinoviti: area spalla	M66.56	Rottura spontanea di tendine non specificato: gamba
M65.82	Altre sinoviti e tenosinoviti: braccio	M66.57	Rottura spontanea di tendine non specificato: caviglia e piede
M65.83	Altre sinoviti e tenosinoviti: avambraccio	M66.58	Rottura spontanea di tendine non specificato: Altre localizzazioni
M65.84	Altre sinoviti e tenosinoviti: mano	M66.59	Rottura spontanea di tendine non specificato: Localizzazione non precisata
M65.85	Altre sinoviti e tenosinoviti: coscia		
M65.86	Altre sinoviti e tenosinoviti: gamba	M67.0	Tendine di Achille corto (acquisito)
M65.87	Altre sinoviti e tenosinoviti: caviglia e piede	M67.10	Altra contrattura (di guaina) tendinea: Localizzazioni multiple
M65.88	Altre sinoviti e tenosinoviti: Altre localizzazioni	M67.11	Altra contrattura (di guaina) tendinea: area spalla
M65.89	Altre sinoviti e tenosinoviti: Localizzazione non precisata	M67.12	Altra contrattura (di guaina) tendinea: braccio
M65.90	Sinovite e tenosinovite non specificate: Localizzazioni multiple	M67.13	Altra contrattura (di guaina) tendinea: avambraccio
M65.91	Sinovite e tenosinovite non specificate: area spalla	M67.14	Altra contrattura (di guaina) tendinea: mano
M65.92	Sinovite e tenosinovite non specificate: braccio	M67.15	Altra contrattura (di guaina) tendinea: coscia
M65.93	Sinovite e tenosinovite non specificate: avambraccio	M67.16	Altra contrattura (di guaina) tendinea: gamba
M65.94	Sinovite e tenosinovite non specificate: mano	M67.17	Altra contrattura (di guaina) tendinea: caviglia e piede
M65.95	Sinovite e tenosinovite non specificate: coscia	M67.18	Altra contrattura (di guaina) tendinea: Altre localizzazioni
M65.96	Sinovite e tenosinovite non specificate: gamba	M67.19	Altra contrattura (di guaina) tendinea: Localizzazione non precisata
M65.97	Sinovite e tenosinovite non specificate: caviglia e piede		
M65.98	Sinovite e tenosinovite non specificate: Altre localizzazioni	M67.20	Ipertrafia sinoviale non classificata altrove: Localizzazioni multiple
M65.99	Sinovite e tenosinovite non specificate: Localizzazione non precisata		
M66.0	Rottura di cisti poplitea	M67.21	Ipertrafia sinoviale non classificata altrove: area spalla
M66.10	Rottura di sinoviale: Localizzazioni multiple	M67.22	Ipertrafia sinoviale non classificata altrove: braccio
M66.11	Rottura di sinoviale: area spalla	M67.23	Ipertrafia sinoviale non classificata altrove: avambraccio
M66.12	Rottura di sinoviale: braccio	M67.24	Ipertrafia sinoviale non classificata altrove: mano
M66.13	Rottura di sinoviale: avambraccio	M67.25	Ipertrafia sinoviale non classificata altrove: coscia
M66.14	Rottura di sinoviale: mano	M67.26	Ipertrafia sinoviale non classificata altrove: gamba
M66.15	Rottura di sinoviale: coscia	M67.27	Ipertrafia sinoviale non classificata altrove: caviglia e piede
M66.16	Rottura di sinoviale: gamba	M67.28	Ipertrafia sinoviale non classificata altrove: Altre localizzazioni
M66.17	Rottura di sinoviale: caviglia e piede	M67.29	Ipertrafia sinoviale non classificata altrove: Localizzazione non precisata
M66.18	Rottura di sinoviale: Altre localizzazioni		
M66.19	Rottura di sinoviale: Localizzazione non precisata	M67.30	Sinovite transitoria: Localizzazioni multiple
M66.20	Rottura spontanea di tendini estensori: Localizzazioni multiple	M67.31	Sinovite transitoria: area spalla
M66.21	Rottura spontanea di tendini estensori: area spalla	M67.32	Sinovite transitoria: braccio
M66.22	Rottura spontanea di tendini estensori: braccio	M67.33	Sinovite transitoria: avambraccio
M66.23	Rottura spontanea di tendini estensori: avambraccio	M67.34	Sinovite transitoria: mano
M66.24	Rottura spontanea di tendini estensori: mano	M67.35	Sinovite transitoria: coscia
M66.25	Rottura spontanea di tendini estensori: coscia	M67.36	Sinovite transitoria: gamba
M66.26	Rottura spontanea di tendini estensori: gamba	M67.37	Sinovite transitoria: caviglia e piede
M66.27	Rottura spontanea di tendini estensori: caviglia e piede	M67.38	Sinovite transitoria: Altre localizzazioni
M66.28	Rottura spontanea di tendini estensori: Altre localizzazioni	M67.39	Sinovite transitoria: Localizzazione non precisata
M66.29	Rottura spontanea di tendini estensori: Localizzazione non precisata	M67.40	Ganglio: Localizzazioni multiple
		M67.41	Ganglio: area spalla
M66.30	Rottura spontanea di tendini flessori: Localizzazioni multiple	M67.42	Ganglio: braccio
M66.31	Rottura spontanea di tendini flessori: area spalla	M67.43	Ganglio: avambraccio
M66.32	Rottura spontanea di tendini flessori: braccio	M67.44	Ganglio: mano
M66.33	Rottura spontanea di tendini flessori: avambraccio	M67.45	Ganglio: coscia
M66.34	Rottura spontanea di tendini flessori: mano	M67.46	Ganglio: gamba
M66.35	Rottura spontanea di tendini flessori: coscia	M67.47	Ganglio: caviglia e piede
M66.36	Rottura spontanea di tendini flessori: gamba	M67.48	Ganglio: Altre localizzazioni
M66.37	Rottura spontanea di tendini flessori: caviglia e piede	M67.49	Ganglio: Localizzazione non precisata
M66.38	Rottura spontanea di tendini flessori: Altre localizzazioni	M67.80	Altri disturbi specificati delle sinovie e dei tendini: Localizzazioni multiple
M66.39	Rottura spontanea di tendini flessori: Localizzazione non precisata		
M66.40	Rottura spontanea di altri tendini: Localizzazioni multiple	M67.81	Altri disturbi specificati delle sinovie e dei tendini: area spalla
M66.41	Rottura spontanea di altri tendini: area spalla	M67.82	Altri disturbi specificati delle sinovie e dei tendini: braccio
M66.42	Rottura spontanea di altri tendini: braccio	M67.83	Altri disturbi specificati delle sinovie e dei tendini: avambraccio
M66.43	Rottura spontanea di altri tendini: avambraccio	M67.84	Altri disturbi specificati delle sinovie e dei tendini: mano
		M67.85	Altri disturbi specificati delle sinovie e dei tendini: coscia
		M67.86	Altri disturbi specificati delle sinovie e dei tendini: gamba

M67.87	Altri disturbi specificati delle sinovie e dei tendini: caviglia e piede	M71.49	Borsite calcificante: Localizzazione non precisata
M67.88	Altri disturbi specificati delle sinovie e dei tendini: Altre localizzazioni	M71.50	Altra borsite non classificata altrove: Localizzazioni multiple
M67.89	Altri disturbi specificati delle sinovie e dei tendini: Localizzazione non precisata	M71.52	Altra borsite non classificata altrove: braccio
M67.90	Disturbo delle sinovie e dei tendini non specificato: Localizzazioni multiple	M71.53	Altra borsite non classificata altrove: avambraccio
M67.91	Disturbo delle sinovie e dei tendini non specificato: area spalla	M71.54	Altra borsite non classificata altrove: mano
M67.92	Disturbo delle sinovie e dei tendini non specificato: braccio	M71.55	Altra borsite non classificata altrove: coscia
M67.93	Disturbo delle sinovie e dei tendini non specificato: avambraccio	M71.56	Altra borsite non classificata altrove: gamba
M67.94	Disturbo delle sinovie e dei tendini non specificato: mano	M71.57	Altra borsite non classificata altrove: caviglia e piede
M67.95	Disturbo delle sinovie e dei tendini non specificato: coscia	M71.58	Altra borsite non classificata altrove: Altre localizzazioni
M67.96	Disturbo delle sinovie e dei tendini non specificato: gamba	M71.59	Altra borsite non classificata altrove: Localizzazione non precisata
M67.97	Disturbo delle sinovie e dei tendini non specificato: caviglia e piede	M71.80	Altre borsopatie specificate: Localizzazioni multiple
M67.98	Disturbo delle sinovie e dei tendini non specificato: Altre localizzazioni	M71.81	Altre borsopatie specificate: area spalla
M67.99	Disturbo delle sinovie e dei tendini non specificato: Localizzazione non precisata	M71.82	Altre borsopatie specificate: braccio
M70.0	Sinovite crepitante cronica della mano e del polso	M71.83	Altre borsopatie specificate: avambraccio
M70.1	Borsite della mano	M71.84	Altre borsopatie specificate: mano
M70.2	Borsite dell'olecrano	M71.85	Altre borsopatie specificate: coscia
M70.3	Altra borsite del gomito	M71.86	Altre borsopatie specificate: gamba
M70.4	Borsite prepatellare	M71.87	Altre borsopatie specificate: caviglia e piede
M70.5	Altra borsite del ginocchio	M71.88	Altre borsopatie specificate: Altre localizzazioni
M70.6	Borsite trocanterica	M71.89	Altre borsopatie specificate: Localizzazione non precisata
M70.7	Altre borsiti dell'anca	M71.90	Borsopatia non specificata: Localizzazioni multiple
M70.8	Altri disturbi dei tessuti molli da sforzo, sforzo eccessivo, compressione	M71.91	Borsopatia non specificata: area spalla
M70.9	Disturbo non specificato dei tessuti molli da sforzo, sforzo eccessivo, compressione	M71.92	Borsopatia non specificata: braccio
M71.00	Ascesso di borsa sinoviale: Localizzazioni multiple	M71.93	Borsopatia non specificata: avambraccio
M71.01	Ascesso di borsa sinoviale: area spalla	M71.94	Borsopatia non specificata: mano
M71.02	Ascesso di borsa sinoviale: braccio	M71.95	Borsopatia non specificata: coscia
M71.03	Ascesso di borsa sinoviale: avambraccio	M71.96	Borsopatia non specificata: gamba
M71.04	Ascesso di borsa sinoviale: mano	M71.97	Borsopatia non specificata: caviglia e piede
M71.05	Ascesso di borsa sinoviale: coscia	M71.98	Borsopatia non specificata: Altre localizzazioni
M71.06	Ascesso di borsa sinoviale: gamba	M71.99	Borsopatia non specificata: Localizzazione non precisata
M71.07	Ascesso di borsa sinoviale: caviglia e piede	M72.0	Fibromatosi della fascia palmare [Dupuytren]
M71.08	Ascesso di borsa sinoviale: Altre localizzazioni	M72.1	Cuscinetti delle nocche (di Garrod)
M71.09	Ascesso di borsa sinoviale: Localizzazione non precisata	M72.2	Fibromatosi della fascia plantare [Ledderhose]
M71.10	Altra borsite infettiva: Localizzazioni multiple	M72.40	Fibromatosi pseudosarcomatosa: Localizzazioni multiple
M71.11	Altra borsite infettiva: area spalla	M72.41	Fibromatosi pseudosarcomatosa: area spalla
M71.12	Altra borsite infettiva: braccio	M72.42	Fibromatosi pseudosarcomatosa: braccio
M71.13	Altra borsite infettiva: avambraccio	M72.43	Fibromatosi pseudosarcomatosa: avambraccio
M71.14	Altra borsite infettiva: mano	M72.44	Fibromatosi pseudosarcomatosa: mano
M71.15	Altra borsite infettiva: coscia	M72.45	Fibromatosi pseudosarcomatosa: coscia
M71.16	Altra borsite infettiva: gamba	M72.46	Fibromatosi pseudosarcomatosa: gamba
M71.17	Altra borsite infettiva: caviglia e piede	M72.47	Fibromatosi pseudosarcomatosa: caviglia e piede
M71.18	Altra borsite infettiva: Altre localizzazioni	M72.48	Fibromatosi pseudosarcomatosa: Altre localizzazioni
M71.19	Altra borsite infettiva: Localizzazione non precisata	M72.49	Fibromatosi pseudosarcomatosa: Localizzazione non precisata
M71.2	Ciste sinoviale poplitea [Baker]	M72.60	Fascite necrotizzante: Localizzazioni multiple
M71.30	Altra ciste di borsa sinoviale: Localizzazioni multiple	M72.61	Fascite necrotizzante: area spalla
M71.31	Altra ciste di borsa sinoviale: area spalla	M72.62	Fascite necrotizzante: braccio
M71.32	Altra ciste di borsa sinoviale: braccio	M72.63	Fascite necrotizzante: avambraccio
M71.33	Altra ciste di borsa sinoviale: avambraccio	M72.64	Fascite necrotizzante: mano
M71.34	Altra ciste di borsa sinoviale: mano	M72.65	Fascite necrotizzante: coscia
M71.35	Altra ciste di borsa sinoviale: coscia	M72.66	Fascite necrotizzante: gamba
M71.36	Altra ciste di borsa sinoviale: gamba	M72.67	Fascite necrotizzante: caviglia e piede
M71.37	Altra ciste di borsa sinoviale: caviglia e piede	M72.68	Fascite necrotizzante: Altre localizzazioni
M71.38	Altra ciste di borsa sinoviale: Altre localizzazioni	M72.69	Fascite necrotizzante: Localizzazione non precisata
M71.39	Altra ciste di borsa sinoviale: Localizzazione non precisata	M72.80	Altre fibromatosi: Localizzazioni multiple
M71.40	Borsite calcificante: Localizzazioni multiple	M72.81	Altre fibromatosi: area spalla
M71.42	Borsite calcificante: braccio	M72.82	Altre fibromatosi: braccio
M71.43	Borsite calcificante: avambraccio	M72.83	Altre fibromatosi: avambraccio
M71.44	Borsite calcificante: mano	M72.84	Altre fibromatosi: mano
M71.45	Borsite calcificante: coscia	M72.85	Altre fibromatosi: coscia
M71.46	Borsite calcificante: gamba	M72.86	Altre fibromatosi: gamba
M71.47	Borsite calcificante: caviglia e piede	M72.87	Altre fibromatosi: caviglia e piede
M71.48	Borsite calcificante: Altre localizzazioni	M72.88	Altre fibromatosi: Altre localizzazioni
		M72.89	Altre fibromatosi: Localizzazione non precisata
		M72.90	Fibromatosi non specificata: Localizzazioni multiple
		M72.91	Fibromatosi non specificata: area spalla
		M72.92	Fibromatosi non specificata: braccio
		M72.93	Fibromatosi non specificata: avambraccio
		M72.94	Fibromatosi non specificata: mano
		M72.95	Fibromatosi non specificata: coscia

M72.96	Fibromatosi non specificata: gamba	M77.4	Metatarsalgia
M72.97	Fibromatosi non specificata: caviglia e piede	M77.5	Altra entesopatia del piede
M72.98	Fibromatosi non specificata: Altre localizzazioni	M77.8	Altre entesopatie non classificate altrove
M72.99	Fibromatosi non specificata: Localizzazione non precisata	M77.9	Entesopatia non specificata
M75.0	Capsulite adesiva della spalla	S42.09	Frattura della clavicola: Multipla
M75.1	Lesioni della cuffia dei rotatori	S42.20	Frattura dell'estremità superiore dell'omero: Parte non specificata
M75.2	Tendinite bicipitale	S42.21	Frattura dell'estremità superiore dell'omero: Testa
M75.3	Tendinite calcificante della spalla	S42.22	Frattura dell'estremità superiore dell'omero: Collo chirurgico
M75.4	Sindrome da "impingement" [o "da conflitto anteriore" o da "attrito acromion-omerale"] della spalla	S42.23	Frattura dell'estremità superiore dell'omero: Collo anatomico
M75.5	Borsite della spalla	S42.24	Frattura dell'estremità superiore dell'omero: Tubercolo maggiore
M75.8	Altre lesioni della spalla	S42.29	Frattura dell'estremità superiore dell'omero: Altre e multiple parti
M75.9	Lesione della spalla non specificata	S42.3	Frattura della diafisi dell'omero
M76.0	Tendinite glutea	S72.7	Fratture multiple del femore
M76.1	Tendinite dello psoas	S82.11	Frattura dell'estremità prossimale della tibia: Con frattura del perone (qualsiasi parte)
M76.2	Sperone della cresta iliaca	S82.18	Frattura dell'estremità prossimale della tibia: Altro
M76.3	Sindrome della bandelletta ileotibiale	S82.21	Frattura diafisaria della tibia: Con frattura del perone (qualsiasi parte)
M76.4	Borsite del legamento tibiale collaterale [Pellegrini-Stieda]	S82.28	Frattura diafisaria della tibia: Altro
M76.5	Tendinite del legamento rotuleo	S82.31	Frattura dell'estremità distale della tibia: Con frattura del perone (qualsiasi parte)
M76.6	Tendinite di Achille	S82.82	Frattura trimalleolare
M76.7	Tendinite peroneale	S83.10	Lussazione del ginocchio: Non specificata
M76.8	Altre entesopatie degli arti inferiori, escluso il piede	S83.18	Lussazione del ginocchio: Altro
M76.9	Entesopatia di arto inferiore non specificata		
M77.0	Epicondilita mediale		
M77.1	Epicondilita laterale		
M77.2	Periartrite del polso		

Diagnosi principale I75-2

S42.09	Frattura della clavicola: Multipla	S82.18	Frattura dell'estremità prossimale della tibia: Altro
S42.20	Frattura dell'estremità superiore dell'omero: Parte non specificata	S82.21	Frattura diafisaria della tibia: Con frattura del perone (qualsiasi parte)
S42.21	Frattura dell'estremità superiore dell'omero: Testa	S82.28	Frattura diafisaria della tibia: Altro
S42.22	Frattura dell'estremità superiore dell'omero: Collo chirurgico	S82.31	Frattura dell'estremità distale della tibia: Con frattura del perone (qualsiasi parte)
S42.23	Frattura dell'estremità superiore dell'omero: Collo anatomico	S82.82	Frattura trimalleolare
S42.24	Frattura dell'estremità superiore dell'omero: Tubercolo maggiore	S83.10	Lussazione del ginocchio: Non specificata
S42.29	Frattura dell'estremità superiore dell'omero: Altre e multiple parti	S83.18	Lussazione del ginocchio: Altro
S42.3	Frattura della diafisi dell'omero		
S72.7	Fratture multiple del femore		
S82.11	Frattura dell'estremità prossimale della tibia: Con frattura del perone (qualsiasi parte)		

ADRG I76**Altre malattie del tessuto connettivo o artrite settica**

Diagnosi principale nella tabella I76-1 o Diagnosi principale nella tabella I76-2

DRG I76A**Altre malattie del tessuto connettivo e CC estremamente gravi o artrite settica e età < 16 anni o diagnostica complessa o età < 10 anni**

Diagnosi principale nella tabella I76-3 o PCCL > 3 e Diagnosi principale nella tabella I76-1 o Diagnosi principale nella tabella I76-4 e Età < 16 anni o Età < 10 anni

DRG I76B**Altre malattie del tessuto connettivo, età > 9 anni o artrite settica, età > 15 anni****Diagnosi principale I76-1**

D16.0	Tumore benigno: Scapola e ossa lunghe dell'arto superiore	D21.0	Tumore benigno: Connettivo ed altri tessuti molli della testa, faccia e collo
D16.1	Tumore benigno: Ossa corte dell'arto superiore	D21.1	Tumore benigno: Connettivo ed altri tessuti molli dell'arto superiore, inclusa la spalla
D16.2	Tumore benigno: Ossa lunghe dell'arto inferiore	D21.2	Tumore benigno: Connettivo ed altri tessuti molli dell'arto inferiore, inclusa l'anca
D16.3	Tumore benigno: Ossa corte dell'arto inferiore	D21.3	Tumore benigno: Connettivo ed altri tessuti molli del torace
D16.41	Tumore benigno dell'osso e della cartilagine articolare: Craniofacciale	D21.4	Tumore benigno: Connettivo ed altri tessuti molli dell'addome
D16.42	Tumore benigno dell'osso e della cartilagine articolare: Mascello-facciale	D21.5	Tumore benigno: Connettivo ed altri tessuti molli della pelvi
D16.6	Tumore benigno: Colonna vertebrale	D21.6	Tumore benigno: Connettivo ed altri tessuti molli del tronco non specificati
D16.8	Tumore benigno: Ossa della pelvi, sacro e coccige	D21.9	Tumore benigno: Connettivo ed altri tessuti molli non specificati
D16.9	Tumore benigno: Ossa e cartilagine articolare non specificati		

M00.00	Artrite e poliartrite stafilococcica: Localizzazioni multiple	M21.10	Varismo non classificato altrove: Localizzazioni multiple
M00.01	Artrite e poliartrite stafilococcica: area spalla	M21.11	Varismo non classificato altrove: area spalla
M00.02	Artrite e poliartrite stafilococcica: braccio	M21.12	Varismo non classificato altrove: braccio
M00.03	Artrite e poliartrite stafilococcica: avambraccio	M21.13	Varismo non classificato altrove: avambraccio
M00.04	Artrite e poliartrite stafilococcica: mano	M21.14	Varismo non classificato altrove: mano
M00.05	Artrite e poliartrite stafilococcica: coscia	M21.15	Varismo non classificato altrove: coscia
M00.06	Artrite e poliartrite stafilococcica: gamba	M21.16	Varismo non classificato altrove: gamba
M00.07	Artrite e poliartrite stafilococcica: caviglia e piede	M21.17	Varismo non classificato altrove: caviglia e piede
M00.08	Artrite e poliartrite stafilococcica: Altre localizzazioni	M21.18	Varismo non classificato altrove: Altre localizzazioni
M00.09	Artrite e poliartrite stafilococcica: Localizzazione non precisata	M21.19	Varismo non classificato altrove: Localizzazione non precisata
M00.10	Artrite e poliartrite pneumococcica: Localizzazioni multiple	M21.20	Deformità in flessione: Localizzazioni multiple
M00.11	Artrite e poliartrite pneumococcica: area spalla	M21.21	Deformità in flessione: area spalla
M00.12	Artrite e poliartrite pneumococcica: braccio	M21.22	Deformità in flessione: braccio
M00.13	Artrite e poliartrite pneumococcica: avambraccio	M21.23	Deformità in flessione: avambraccio
M00.14	Artrite e poliartrite pneumococcica: mano	M21.24	Deformità in flessione: mano
M00.15	Artrite e poliartrite pneumococcica: coscia	M21.25	Deformità in flessione: coscia
M00.16	Artrite e poliartrite pneumococcica: gamba	M21.26	Deformità in flessione: gamba
M00.17	Artrite e poliartrite pneumococcica: caviglia e piede	M21.27	Deformità in flessione: caviglia e piede
M00.18	Artrite e poliartrite pneumococcica: Altre localizzazioni	M21.28	Deformità in flessione: Altre localizzazioni
M00.19	Artrite e poliartrite pneumococcica: Localizzazione non precisata	M21.29	Deformità in flessione: Localizzazione non precisata
M00.20	Altre artriti e poliartriti streptococciche: Localizzazioni multiple	M21.30	Piede o polso cadente (acquisito): Localizzazioni multiple
M00.21	Altre artriti e poliartriti streptococciche: area spalla	M21.37	Piede o polso cadente (acquisito): caviglia e piede
M00.22	Altre artriti e poliartriti streptococciche: braccio	M21.4	Piede piatto [pes planus] (acquisito)
M00.23	Altre artriti e poliartriti streptococciche: avambraccio	M21.57	Mano e piede ad artiglio o torti acquisiti: caviglia e piede
M00.24	Altre artriti e poliartriti streptococciche: mano	M21.6	Altre deformità della caviglia e del piede
M00.25	Altre artriti e poliartriti streptococciche: coscia	M21.70	Lunghezza ineguale di arti (acquisita): Localizzazioni multiple
M00.26	Altre artriti e poliartriti streptococciche: gamba	M21.71	Lunghezza ineguale di arti (acquisita): area spalla
M00.27	Altre artriti e poliartriti streptococciche: caviglia e piede	M21.72	Lunghezza ineguale di arti (acquisita): braccio
M00.28	Altre artriti e poliartriti streptococciche: Altre localizzazioni	M21.73	Lunghezza ineguale di arti (acquisita): avambraccio
M00.29	Altre artriti e poliartriti streptococciche: Localizzazione non precisata	M21.74	Lunghezza ineguale di arti (acquisita): mano
M00.80	Artrite e poliartrite da altri batteri specificati: Localizzazioni multiple	M21.75	Lunghezza ineguale di arti (acquisita): coscia
M00.81	Artrite e poliartrite da altri batteri specificati: area spalla	M21.76	Lunghezza ineguale di arti (acquisita): gamba
M00.82	Artrite e poliartrite da altri batteri specificati: braccio	M21.77	Lunghezza ineguale di arti (acquisita): caviglia e piede
M00.83	Artrite e poliartrite da altri batteri specificati: avambraccio	M21.79	Lunghezza ineguale di arti (acquisita): Localizzazione non precisata
M00.84	Artrite e poliartrite da altri batteri specificati: mano	M21.80	Altre deformità acquisite degli arti specificate: Localizzazioni multiple
M00.85	Artrite e poliartrite da altri batteri specificati: coscia	M21.81	Altre deformità acquisite degli arti specificate: area spalla
M00.86	Artrite e poliartrite da altri batteri specificati: gamba	M21.82	Altre deformità acquisite degli arti specificate: braccio
M00.87	Artrite e poliartrite da altri batteri specificati: caviglia e piede	M21.83	Altre deformità acquisite degli arti specificate: avambraccio
M00.88	Artrite e poliartrite da altri batteri specificati: Altre localizzazioni	M21.84	Altre deformità acquisite degli arti specificate: mano
M00.89	Artrite e poliartrite da altri batteri specificati: Localizzazione non precisata	M21.85	Altre deformità acquisite degli arti specificate: coscia
M00.90	Artrite piogenica non specificata: Localizzazioni multiple	M21.86	Altre deformità acquisite degli arti specificate: gamba
M00.91	Artrite piogenica non specificata: area spalla	M21.89	Altre deformità acquisite degli arti specificate: Localizzazione non precisata
M00.92	Artrite piogenica non specificata: braccio	M21.90	Deformità acquisita di arto non specificata: Localizzazioni multiple
M00.93	Artrite piogenica non specificata: avambraccio	M21.91	Deformità acquisita di arto non specificata: area spalla
M00.94	Artrite piogenica non specificata: mano	M21.92	Deformità acquisita di arto non specificata: braccio
M00.95	Artrite piogenica non specificata: coscia	M21.93	Deformità acquisita di arto non specificata: avambraccio
M00.96	Artrite piogenica non specificata: gamba	M21.94	Deformità acquisita di arto non specificata: mano
M00.97	Artrite piogenica non specificata: caviglia e piede	M21.95	Deformità acquisita di arto non specificata: coscia
M00.98	Artrite piogenica non specificata: Altre localizzazioni	M21.96	Deformità acquisita di arto non specificata: gamba
M00.99	Artrite piogenica non specificata: Localizzazione non precisata	M21.97	Deformità acquisita di arto non specificata: caviglia e piede
M20.0	Deformità di uno o più dita della mano	M21.99	Deformità acquisita di arto non specificata: Localizzazione non precisata
M20.1	Alluce valgo (acquisito)	M23.4	Corpo libero endoarticolare del ginocchio
M20.2	Alluce rigido	M24.00	Corpo libero endoarticolare: Localizzazioni multiple
M20.3	Altra deformità dell'alluce (acquisita)	M24.01	Corpo libero endoarticolare: area spalla
M20.4	Altro(e) dito(a) del piede a martello (acquisito(e))	M24.02	Corpo libero endoarticolare: braccio
M20.5	Altre deformità di dito(a) del piede (acquisite)	M24.03	Corpo libero endoarticolare: avambraccio
M20.6	Deformità acquisita di dito(a) del piede non specificata	M24.04	Corpo libero endoarticolare: mano
M21.00	Valgismo non classificato altrove: Localizzazioni multiple	M24.05	Corpo libero endoarticolare: coscia
M21.01	Valgismo non classificato altrove: area spalla	M24.07	Corpo libero endoarticolare: caviglia e piede
M21.02	Valgismo non classificato altrove: braccio	M24.08	Corpo libero endoarticolare: Altre localizzazioni
M21.03	Valgismo non classificato altrove: avambraccio	M24.09	Corpo libero endoarticolare: Localizzazione non precisata
M21.04	Valgismo non classificato altrove: mano	M24.10	Altri disturbi delle cartilagini articolari: Localizzazioni multiple
M21.05	Valgismo non classificato altrove: coscia	M24.15	Altri disturbi delle cartilagini articolari: coscia
M21.06	Valgismo non classificato altrove: gamba	M24.18	Altri disturbi delle cartilagini articolari: Altre localizzazioni
M21.07	Valgismo non classificato altrove: caviglia e piede		
M21.08	Valgismo non classificato altrove: Altre localizzazioni		
M21.09	Valgismo non classificato altrove: Localizzazione non precisata		

M24.19	Altri disturbi delle cartilagini articolari: Localizzazione non precisata	M25.43	Versamento articolare: avambraccio
M24.30	Lussazione e sublussazione patologiche di articolazione non classificata altrove: Localizzazioni multiple	M25.44	Versamento articolare: mano
M24.35	Lussazione e sublussazione patologiche di articolazione non classificata altrove: coscia	M25.45	Versamento articolare: coscia
M24.38	Lussazione e sublussazione patologiche di articolazione non classificata altrove: Altre localizzazioni	M25.46	Versamento articolare: gamba
M24.40	Lussazione e sublussazione recidivanti di articolazione: Localizzazioni multiple	M25.47	Versamento articolare: caviglia e piede
M24.45	Lussazione e sublussazione recidivanti di articolazione: coscia	M25.48	Versamento articolare: Altre localizzazioni
M24.48	Lussazione e sublussazione recidivanti di articolazione: Altre localizzazioni	M25.49	Versamento articolare: Localizzazione non precisata
M24.49	Lussazione e sublussazione recidivanti di articolazione: Localizzazione non precisata	M25.70	Osteofitosi: Localizzazioni multiple
M24.50	Contrattura articolare: Localizzazioni multiple	M25.71	Osteofitosi: area spalla
M24.51	Contrattura articolare: area spalla	M25.72	Osteofitosi: braccio
M24.52	Contrattura articolare: braccio	M25.73	Osteofitosi: avambraccio
M24.53	Contrattura articolare: avambraccio	M25.74	Osteofitosi: mano
M24.54	Contrattura articolare: mano	M25.75	Osteofitosi: coscia
M24.55	Contrattura articolare: coscia	M25.77	Osteofitosi: caviglia e piede
M24.56	Contrattura articolare: gamba	M25.78	Osteofitosi: Altre localizzazioni
M24.57	Contrattura articolare: caviglia e piede	M25.79	Osteofitosi: Localizzazione non precisata
M24.58	Contrattura articolare: Altre localizzazioni	M25.98	Disturbo articolare non specificato: Altre localizzazioni
M24.59	Contrattura articolare: Localizzazione non precisata	M46.30	Infezione (piogenica) di disco intervertebrale: Localizzazioni multiple della colonna vertebrale
M24.7	Protrusione dell'acetabolo	M46.31	Infezione (piogenica) di disco intervertebrale: Zona occipito-atlanto-assiale
M24.80	Altre specifiche lesioni articolari non classificate altrove: Localizzazioni multiple	M46.32	Infezione (piogenica) di disco intervertebrale: Zona cervicale
M24.81	Altre specifiche lesioni articolari non classificate altrove: area spalla	M46.33	Infezione (piogenica) di disco intervertebrale: Zona cervicodorsale
M24.82	Altre specifiche lesioni articolari non classificate altrove: braccio	M46.34	Infezione (piogenica) di disco intervertebrale: Zona dorsale
M24.83	Altre specifiche lesioni articolari non classificate altrove: avambraccio	M46.35	Infezione (piogenica) di disco intervertebrale: Zona dorsolombare
M24.84	Altre specifiche lesioni articolari non classificate altrove: mano	M46.36	Infezione (piogenica) di disco intervertebrale: Zona lombare
M24.85	Altre specifiche lesioni articolari non classificate altrove: coscia	M46.37	Infezione (piogenica) di disco intervertebrale: Zona lombosacrale
M24.87	Altre specifiche lesioni articolari non classificate altrove: caviglia e piede	M46.38	Infezione (piogenica) di disco intervertebrale: Zona sacrale e sacrococcigea
M24.88	Altre specifiche lesioni articolari non classificate altrove: Altre localizzazioni	M46.39	Infezione (piogenica) di disco intervertebrale: Zona non precisata
M24.89	Altre specifiche lesioni articolari non classificate altrove: Localizzazione non precisata	M77.3	Sperone calcaneare
M24.90	Lesione articolare non specificata: Localizzazioni multiple	M79.46	Ipertrafia del cuscinetto adiposo (infrapatellare) [Hoffa-Kastert]: gamba
M24.91	Lesione articolare non specificata: area spalla	M79.50	Corpo estraneo residuo in tessuto molle: Localizzazioni multiple
M24.92	Lesione articolare non specificata: braccio	M79.51	Corpo estraneo residuo in tessuto molle: area spalla
M24.93	Lesione articolare non specificata: avambraccio	M79.52	Corpo estraneo residuo in tessuto molle: braccio
M24.94	Lesione articolare non specificata: mano	M79.53	Corpo estraneo residuo in tessuto molle: avambraccio
M24.95	Lesione articolare non specificata: coscia	M79.54	Corpo estraneo residuo in tessuto molle: mano
M24.97	Lesione articolare non specificata: caviglia e piede	M79.55	Corpo estraneo residuo in tessuto molle: coscia
M24.98	Lesione articolare non specificata: Altre localizzazioni	M79.56	Corpo estraneo residuo in tessuto molle: gamba
M24.99	Lesione articolare non specificata: Localizzazione non precisata	M79.57	Corpo estraneo residuo in tessuto molle: caviglia e piede
M25.20	Iperlassità articolare: Localizzazioni multiple	M79.58	Corpo estraneo residuo in tessuto molle: Altre localizzazioni
M25.21	Iperlassità articolare: area spalla	M79.59	Corpo estraneo residuo in tessuto molle: Localizzazione non precisata
M25.22	Iperlassità articolare: braccio	M84.00	Consolidamento di frattura dislocata: Localizzazioni multiple
M25.23	Iperlassità articolare: avambraccio	M84.01	Consolidamento di frattura dislocata: area spalla
M25.24	Iperlassità articolare: mano	M84.02	Consolidamento di frattura dislocata: braccio
M25.25	Iperlassità articolare: coscia	M84.03	Consolidamento di frattura dislocata: avambraccio
M25.27	Iperlassità articolare: caviglia e piede	M84.04	Consolidamento di frattura dislocata: mano
M25.28	Iperlassità articolare: Altre localizzazioni	M84.05	Consolidamento di frattura dislocata: coscia
M25.29	Iperlassità articolare: Localizzazione non precisata	M84.06	Consolidamento di frattura dislocata: gamba
M25.30	Altra instabilità articolare: Localizzazioni multiple	M84.07	Consolidamento di frattura dislocata: caviglia e piede
M25.31	Altra instabilità articolare: area spalla	M84.08	Consolidamento di frattura dislocata: Altre localizzazioni
M25.32	Altra instabilità articolare: braccio	M84.09	Consolidamento di frattura dislocata: Localizzazione non precisata
M25.33	Altra instabilità articolare: avambraccio	M84.10	Mancato consolidamento di frattura [pseudoartrosi]: Localizzazioni multiple
M25.34	Altra instabilità articolare: mano	M84.11	Mancato consolidamento di frattura [pseudoartrosi]: area spalla
M25.35	Altra instabilità articolare: coscia	M84.12	Mancato consolidamento di frattura [pseudoartrosi]: braccio
M25.37	Altra instabilità articolare: caviglia e piede	M84.13	Mancato consolidamento di frattura [pseudoartrosi]: avambraccio
M25.38	Altra instabilità articolare: Altre localizzazioni	M84.14	Mancato consolidamento di frattura [pseudoartrosi]: mano
M25.39	Altra instabilità articolare: Localizzazione non precisata	M84.15	Mancato consolidamento di frattura [pseudoartrosi]: coscia
M25.40	Versamento articolare: Localizzazioni multiple	M84.16	Mancato consolidamento di frattura [pseudoartrosi]: gamba
M25.41	Versamento articolare: area spalla	M84.17	Mancato consolidamento di frattura [pseudoartrosi]: caviglia e piede
M25.42	Versamento articolare: braccio		

M84.18	Mancato consolidamento di frattura [pseudoartrosi]: Altre localizzazioni	M85.90	Disturbo, non specificato, della densità e della struttura ossea: Localizzazioni multiple
M84.19	Mancato consolidamento di frattura [pseudoartrosi]: Localizzazione non precisata	M85.91	Disturbo, non specificato, della densità e della struttura ossea: area spalla
M84.20	Consolidamento ritardato di frattura: Localizzazioni multiple	M85.92	Disturbo, non specificato, della densità e della struttura ossea: braccio
M84.21	Consolidamento ritardato di frattura: area spalla	M85.93	Disturbo, non specificato, della densità e della struttura ossea: avambraccio
M84.22	Consolidamento ritardato di frattura: braccio	M85.94	Disturbo, non specificato, della densità e della struttura ossea: mano
M84.23	Consolidamento ritardato di frattura: avambraccio	M85.95	Disturbo, non specificato, della densità e della struttura ossea: coscia
M84.24	Consolidamento ritardato di frattura: mano	M85.96	Disturbo, non specificato, della densità e della struttura ossea: gamba
M84.25	Consolidamento ritardato di frattura: coscia	M85.97	Disturbo, non specificato, della densità e della struttura ossea: caviglia e piede
M84.26	Consolidamento ritardato di frattura: gamba	M85.98	Disturbo, non specificato, della densità e della struttura ossea: Altre localizzazioni
M84.27	Consolidamento ritardato di frattura: caviglia e piede	M85.99	Disturbo, non specificato, della densità e della struttura ossea: Localizzazione non precisata
M84.28	Consolidamento ritardato di frattura: Altre localizzazioni	M89.10	Arresto di sviluppo epifisario: Localizzazioni multiple
M84.29	Consolidamento ritardato di frattura: Localizzazione non precisata	M89.11	Arresto di sviluppo epifisario: area spalla
M84.80	Altri disturbi di continuità dell' osso: Localizzazioni multiple	M89.12	Arresto di sviluppo epifisario: braccio
M84.81	Altri disturbi di continuità dell' osso: area spalla	M89.13	Arresto di sviluppo epifisario: avambraccio
M84.82	Altri disturbi di continuità dell' osso: braccio	M89.14	Arresto di sviluppo epifisario: mano
M84.83	Altri disturbi di continuità dell' osso: avambraccio	M89.15	Arresto di sviluppo epifisario: coscia
M84.84	Altri disturbi di continuità dell' osso: mano	M89.16	Arresto di sviluppo epifisario: gamba
M84.85	Altri disturbi di continuità dell' osso: coscia	M89.17	Arresto di sviluppo epifisario: caviglia e piede
M84.86	Altri disturbi di continuità dell' osso: gamba	M89.18	Arresto di sviluppo epifisario: Altre localizzazioni
M84.87	Altri disturbi di continuità dell' osso: caviglia e piede	M89.19	Arresto di sviluppo epifisario: Localizzazione non precisata
M84.88	Altri disturbi di continuità dell' osso: Altre localizzazioni	M89.20	Altri disturbi dello sviluppo e dell'accrescimento osseo: Localizzazioni multiple
M84.89	Altri disturbi di continuità dell' osso: Localizzazione non precisata	M89.21	Altri disturbi dello sviluppo e dell'accrescimento osseo: area spalla
M84.90	Disturbo di continuità dell' osso, non specificato: Localizzazioni multiple	M89.22	Altri disturbi dello sviluppo e dell'accrescimento osseo: braccio
M84.91	Disturbo di continuità dell' osso, non specificato: area spalla	M89.23	Altri disturbi dello sviluppo e dell'accrescimento osseo: avambraccio
M84.92	Disturbo di continuità dell' osso, non specificato: braccio	M89.24	Altri disturbi dello sviluppo e dell'accrescimento osseo: mano
M84.93	Disturbo di continuità dell' osso, non specificato: avambraccio	M89.25	Altri disturbi dello sviluppo e dell'accrescimento osseo: coscia
M84.94	Disturbo di continuità dell' osso, non specificato: mano	M89.26	Altri disturbi dello sviluppo e dell'accrescimento osseo: gamba
M84.95	Disturbo di continuità dell' osso, non specificato: coscia	M89.27	Altri disturbi dello sviluppo e dell'accrescimento osseo: caviglia e piede
M84.96	Disturbo di continuità dell' osso, non specificato: gamba	M89.28	Altri disturbi dello sviluppo e dell'accrescimento osseo: Altre localizzazioni
M84.97	Disturbo di continuità dell' osso, non specificato: caviglia e piede	M89.29	Altri disturbi dello sviluppo e dell'accrescimento osseo: Localizzazione non precisata
M84.98	Disturbo di continuità dell' osso, non specificato: Altre localizzazioni	M89.30	Iperostosi ossea: Localizzazioni multiple
M84.99	Disturbo di continuità dell' osso, non specificato: Localizzazione non precisata	M89.31	Iperostosi ossea: area spalla
M85.10	Fluorosi scheletrica: Localizzazioni multiple	M89.32	Iperostosi ossea: braccio
M85.11	Fluorosi scheletrica: area spalla	M89.33	Iperostosi ossea: avambraccio
M85.12	Fluorosi scheletrica: braccio	M89.34	Iperostosi ossea: mano
M85.13	Fluorosi scheletrica: avambraccio	M89.35	Iperostosi ossea: coscia
M85.14	Fluorosi scheletrica: mano	M89.36	Iperostosi ossea: gamba
M85.15	Fluorosi scheletrica: coscia	M89.37	Iperostosi ossea: caviglia e piede
M85.16	Fluorosi scheletrica: gamba	M89.38	Iperostosi ossea: Altre localizzazioni
M85.17	Fluorosi scheletrica: caviglia e piede	M89.39	Iperostosi ossea: Localizzazione non precisata
M85.18	Fluorosi scheletrica: Altre localizzazioni	M89.50	Osteolisi: Localizzazioni multiple
M85.19	Fluorosi scheletrica: Localizzazione non precisata	M89.51	Osteolisi: area spalla
M85.2	Iperostosi del cranio	M89.52	Osteolisi: braccio
M85.80	Altri disturbi specificati della densità e della struttura delle ossa: Localizzazioni multiple	M89.53	Osteolisi: avambraccio
M85.81	Altri disturbi specificati della densità e della struttura delle ossa: area spalla	M89.54	Osteolisi: mano
M85.82	Altri disturbi specificati della densità e della struttura delle ossa: braccio	M89.55	Osteolisi: coscia
M85.83	Altri disturbi specificati della densità e della struttura delle ossa: avambraccio	M89.56	Osteolisi: gamba
M85.84	Altri disturbi specificati della densità e della struttura delle ossa: mano	M89.57	Osteolisi: caviglia e piede
M85.85	Altri disturbi specificati della densità e della struttura delle ossa: coscia	M89.58	Osteolisi: Altre localizzazioni
M85.86	Altri disturbi specificati della densità e della struttura delle ossa: gamba	M89.59	Osteolisi: Localizzazione non precisata
M85.87	Altri disturbi specificati della densità e della struttura delle ossa: caviglia e piede	M89.60	Osteopatia consecutiva a poliomielite: Localizzazioni multiple
M85.88	Altri disturbi specificati della densità e della struttura delle ossa: Altre localizzazioni	M89.61	Osteopatia consecutiva a poliomielite: area spalla
M85.89	Altri disturbi specificati della densità e della struttura delle ossa: Localizzazione non precisata	M89.62	Osteopatia consecutiva a poliomielite: braccio
		M89.63	Osteopatia consecutiva a poliomielite: avambraccio
		M89.64	Osteopatia consecutiva a poliomielite: mano

M89.65	Osteopatia consecutiva a poliomielite: coscia	Q65.3	Sublussazione congenita dell'anca, unilaterale
M89.66	Osteopatia consecutiva a poliomielite: gamba	Q65.4	Sublussazione congenita dell'anca, bilaterale
M89.67	Osteopatia consecutiva a poliomielite: caviglia e piede	Q65.5	Sublussazione congenita dell'anca non specificata
M89.68	Osteopatia consecutiva a poliomielite: Altre localizzazioni	Q65.6	Anca instabile congenita
M89.69	Osteopatia consecutiva a poliomielite: Localizzazione non precisata	Q65.8	Altre deformazioni congenite dell'anca
M89.80	Altri disturbi ossei specificati: Localizzazioni multiple	Q65.9	Deformazione congenita dell'anca non specificata
M89.81	Altri disturbi ossei specificati: area spalla	Q66.0	Piede torto equino-varo
M89.82	Altri disturbi ossei specificati: braccio	Q66.1	Piede torto talo-varo
M89.83	Altri disturbi ossei specificati: avambraccio	Q66.2	Metatarso varo
M89.84	Altri disturbi ossei specificati: mano	Q66.3	Altri varismi congeniti dei piedi
M89.85	Altri disturbi ossei specificati: coscia	Q66.4	Piede torto talo-valgo
M89.86	Altri disturbi ossei specificati: gamba	Q66.5	Piede piatto congenito
M89.87	Altri disturbi ossei specificati: caviglia e piede	Q66.6	Altri valgismi congeniti dei piedi
M89.88	Altri disturbi ossei specificati: Altre localizzazioni	Q66.7	Piede cavo
M89.89	Altri disturbi ossei specificati: Localizzazione non precisata	Q66.8	Altre deformazioni congenite dei piedi
M89.90	Disturbo osseo non specificato: Localizzazioni multiple	Q66.9	Deformazione congenita dei piedi non specificata
M89.91	Disturbo osseo non specificato: area spalla	Q67.5	Deformazione congenita della colonna vertebrale
M89.92	Disturbo osseo non specificato: braccio	Q67.8	Altre deformazioni congenite del torace
M89.93	Disturbo osseo non specificato: avambraccio	Q68.0	Deformazione congenita del muscolo sternocleidomastoideo
M89.94	Disturbo osseo non specificato: mano	Q68.1	Deformazione congenita della mano
M89.95	Disturbo osseo non specificato: coscia	Q68.3	Incurvamento congenito del femore
M89.96	Disturbo osseo non specificato: gamba	Q68.4	Incurvamento congenito della tibia e della fibula
M89.97	Disturbo osseo non specificato: caviglia e piede	Q68.5	Incurvamento congenito delle ossa lunghe dell' arto inferiore non specificato
M89.98	Disturbo osseo non specificato: Altre localizzazioni	Q68.8	Altre deformazioni congenite osteomuscolari specificate
M89.99	Disturbo osseo non specificato: Localizzazione non precisata	Q69.0	Dito(a) della mano accessorio(e)
M94.1	Policondrite ricorrente	Q69.1	Pollice(i) accessorio(i)
M94.30	Condrolisi: Localizzazioni multiple	Q69.2	Dito(a) del piede accessorio(e)
M94.31	Condrolisi: area spalla	Q69.9	Polidattilia non specificata
M94.32	Condrolisi: braccio	Q70.0	Fusione delle dita della mano
M94.33	Condrolisi: avambraccio	Q70.1	Mano palmata
M94.34	Condrolisi: mano	Q70.2	Fusione delle dita del piede
M94.35	Condrolisi: coscia	Q70.3	Piede palmato
M94.36	Condrolisi: gamba	Q70.4	Polisindattilia
M94.37	Condrolisi: caviglia e piede	Q70.9	Sindattilia non specificata
M94.38	Condrolisi: Altre localizzazioni	Q71.0	Assenza completa dell' arto(i) superiore(i)
M94.39	Condrolisi: Localizzazione non precisata	Q71.1	Assenza completa del braccio e dell' avambraccio con presenza di mano
M94.80	Altri disturbi, specificati, delle cartilagini: Localizzazioni multiple	Q71.2	Assenza sia dell' avambraccio che della mano
M94.81	Altri disturbi, specificati, delle cartilagini: area spalla	Q71.3	Assenza di mano o dito(a)
M94.82	Altri disturbi, specificati, delle cartilagini: braccio	Q71.4	Raccorciamento longitudinale congenito del radio
M94.83	Altri disturbi, specificati, delle cartilagini: avambraccio	Q71.5	Raccorciamento congenito longitudinale dell'ulna
M94.84	Altri disturbi, specificati, delle cartilagini: mano	Q71.6	Bidattilia [Mano a chele di aragosta]
M94.85	Altri disturbi, specificati, delle cartilagini: coscia	Q71.8	Altre malformazioni per difetto, dell' arto(i) superiore(i)
M94.86	Altri disturbi, specificati, delle cartilagini: gamba	Q71.9	Malformazione per difetto dell'arto superiore non specificata
M94.87	Altri disturbi, specificati, delle cartilagini: caviglia e piede	Q72.0	Assenza completa dell'arto(i) inferiore(i)
M94.88	Altri disturbi, specificati, delle cartilagini: Altre localizzazioni	Q72.1	Assenza della coscia e della gamba con piede presente
M94.89	Altri disturbi, specificati, delle cartilagini: Localizzazione non precisata	Q72.2	Assenza di gamba e piede
M94.90	Disturbo della cartilagine non specificato: Localizzazioni multiple	Q72.3	Assenza di piede o dito(a)
M94.91	Disturbo della cartilagine non specificato: area spalla	Q72.4	Raccorciamento longitudinale congenito del femore
M94.92	Disturbo della cartilagine non specificato: braccio	Q72.5	Raccorciamento congenito longitudinale della tibia
M94.93	Disturbo della cartilagine non specificato: avambraccio	Q72.6	Raccorciamento congenito longitudinale della fibula
M94.94	Disturbo della cartilagine non specificato: mano	Q72.7	Piede bifido
M94.95	Disturbo della cartilagine non specificato: coscia	Q72.8	Altre malformazioni per difetto dell' arto(i) inferiore(i)
M94.96	Disturbo della cartilagine non specificato: gamba	Q72.9	Malformazione per difetto dell' arto inferiore non specificata
M94.97	Disturbo della cartilagine non specificato: caviglia e piede	Q73.0	Assenza di arto(i) non specificato(i)
M94.98	Disturbo della cartilagine non specificato: Altre localizzazioni	Q73.1	Focomelia, arto(i) non specificato(i)
M94.99	Disturbo della cartilagine non specificato: Localizzazione non precisata	Q73.8	Altre deformazioni per difetto di arto(i) non specificate
M95.2	Altre deformità acquisite del capo	Q74.0	Altre malformazioni congenite dell'arto(i) superiore(i), compreso il cingolo scapolare
M95.3	Deformità acquisite del collo	Q74.1	Malformazione congenita del ginocchio
M95.4	Deformità acquisite del torace e delle costole	Q74.2	Altre malformazioni congenite dell'arto(i) inferiore(i), compreso il cingolo pelvico
M95.5	Deformità acquisita della pelvi	Q74.3	Artrogriposi multipla congenita
M95.8	Altre deformità acquisite specificate del sistema osteomuscolare	Q74.8	Altre malformazioni congenite specificate di arto(i)
M95.9	Deformità acquisita dell'apparato muscolo scheletrico, non specificata	Q74.9	Malformazione congenita di arto(i) non specificata
M96.0	Pseudoartrosi dopo fusione o artrodesi	Q75.0	Craniosinostosi
Q65.0	Lussazione congenita dell'anca, unilaterale	Q75.1	Disostosi craniofacciale
Q65.1	Lussazione congenita dell'anca, bilaterale	Q75.2	Iptelorismo
Q65.2	Lussazione congenita dell'anca non specificata	Q75.3	Macrocefalia

Q75.4	Disostosi mandibolofacciale	S32.7	Fratture multiple della colonna lombare e della pelvi
Q75.5	Disostosi oculo-mandibolo-facciale	S42.11	Frattura della scapola: Corpo
Q75.8	Altre malformazioni congenite specificate del cranio e di ossa del viso	S42.19	Frattura della scapola: Multipla
Q75.9	Malformazione congenita del cranio e di ossa del viso non specificata	T02.10	Fratture interessanti il torace , la regione lombosacrale e la pelvi: chiusa
Q76.1	Sindrome di Klippel-Feil	T02.11	Fratture interessanti il torace , la regione lombosacrale e la pelvi: aperta
Q76.5	Costola cervicale	T02.80	Fratture interessanti altre combinazioni di regioni corporee: chiusa
Q76.8	Altre malformazioni congenite della gabbia toracica	T02.81	Fratture interessanti altre combinazioni di regioni corporee: aperta
Q76.9	Malformazione congenita della gabbia toracica non specificata	T02.90	Fratture multiple non specificate: chiusa
Q77.0	Acondrogenesi	T02.91	Fratture multiple non specificate: aperta
Q77.1	Nanismo tanatoforo	T03.0	Lussazioni, distorsioni e distrazioni interessanti la testa e il collo
Q77.2	Sindrome delle coste corte	T03.1	Lussazioni, distorsioni e distrazioni interessanti il torace, la regione lombosacrale e la pelvi
Q77.3	Condrodisplasia punctata	T03.2	Lussazioni, distorsioni e distrazioni interessanti regioni multiple di arto(i) superiore(i)
Q77.4	Acondroplasia	T03.3	Lussazioni, distorsioni e distrazioni interessanti regioni multiple di arto(i) inferiore(i)
Q77.5	Displasia distrofica	T03.4	Lussazioni, distorsioni e distrazioni interessanti regioni multiple di arto(i) superiore(i) con arto(i) inferiore(i)
Q77.6	Displasia condro-ectodermica	T03.8	Lussazioni, distorsioni e distrazioni interessanti altre combinazioni di regioni corporee
Q77.7	Displasia spondiloepifisaria	T03.9	Lussazioni, distorsioni e distrazioni multiple non specificate
Q77.8	Altra osteocondrodisplasia con difetti di crescita delle ossa lunghe e della colonna vertebrale	T06.4	Traumatismi di muscoli e di tendini interessanti regioni corporee multiple
Q77.9	Osteocondrodisplasia con difetti di crescita delle ossa lunghe e della colonna vertebrale non specificata	T09.5	Traumatismo di muscolo e tendine del tronco non specificati
Q78.0	Osteogenesi imperfetta	T11.2	Lussazione, distorsione e distrazione di articolazione e legamento non specificati di arto superiore, livello non specificato
Q78.1	Displasia fibrosa poliostotica	T13.2	Lussazione, distorsione e distrazione di articolazione e legamento non specificati di arto inferiore, livello non specificato
Q78.2	Osteopetrosi	T14.20	Frattura di regione corporea non specificata: chiusa
Q78.3	Displasia diafisaria progressiva	T14.21	Frattura di regione corporea non specificata: aperta
Q78.4	Encondromatosi	T14.3	Lussazione, distorsione e distrazione di regione corporea non specificata
Q78.5	Displasia metafisaria	T14.6	Traumatismo di muscoli e tendini di regione corporea non specificata
Q78.6	Esostosi multiple congenite (Aclasia diafisaria)	T79.6	Ischemia traumatica di un muscolo
Q78.8	Altre osteocondrodisplasie specificate	T87.3	Neuroma del moncone di amputazione
Q78.9	Osteocondrodisplasia non specificata	T87.4	Infezione del moncone di amputazione
Q79.6	Sindrome di Ehlers-Danlos	T87.5	Necrosi del moncone di amputazione
Q79.8	Altre malformazioni del sistema osteomuscolare	T87.6	Altre e non specificate complicanze del moncone di amputazione
Q79.9	Malformazione congenita del sistema osteomuscolare non specificata	Z52.2	Donatore di ossa
R93.6	Risultati anormali di diagnostica per immagini degli arti	Z94.6	Stato dopo trapianto osseo
R93.7	Risultati anormali di diagnostica per immagini di altre parti del sistema osteomuscolare		
S03.1	Lussazione della cartilagine del setto nasale		
S03.3	Lussazione di altre e non specificate parti della testa		
S03.5	Distorsione e distrazione di articolazioni e legamenti di altre e non specificate parti della testa		
S09.1	Traumatismo di muscolo e tendine della testa		
S13.5	Distorsione e distrazione dell'area tiroidea		
S22.8	Frattura di altre parti di ossa del torace		
S22.9	Frattura di ossa del torace, parte non specificata		
S23.5	Distorsione e distrazione di altre e non specificate parti del torace		

Diagnosi principale I76-2

A54.4	Infezione gonococcica del sistema osteomuscolare	A66.6	Lesioni delle ossa e delle articolazioni da framboesia
-------	--	-------	--

Diagnosi principale I76-3

M24.50	Contrattura articolare: Localizzazioni multiple	M89.50	Osteolisi: Localizzazioni multiple
M46.30	Infezione (piogenica) di disco intervertebrale: Localizzazioni multiple della colonna vertebrale	M89.58	Osteolisi: Altre localizzazioni
M46.31	Infezione (piogenica) di disco intervertebrale: Zona occipito-atlanto-assiale	M94.1	Policondrite ricorrente
M46.32	Infezione (piogenica) di disco intervertebrale: Zona cervicale	Q65.0	Lussazione congenita dell'anca, unilaterale
M46.33	Infezione (piogenica) di disco intervertebrale: Zona cervicodorsale	Q65.1	Lussazione congenita dell'anca, bilaterale
M46.34	Infezione (piogenica) di disco intervertebrale: Zona dorsale	Q65.2	Lussazione congenita dell'anca non specificata
M46.35	Infezione (piogenica) di disco intervertebrale: Zona dorsolombare	Q74.0	Altre malformazioni congenite dell'arto(i) superiore(i), compreso il cingolo scapolare
M46.36	Infezione (piogenica) di disco intervertebrale: Zona lombare	Q74.1	Malformazione congenita del ginocchio
M46.37	Infezione (piogenica) di disco intervertebrale: Zona lombosacrale	Q74.2	Altre malformazioni congenite dell'arto(i) inferiore(i), compreso il cingolo pelvico
M46.38	Infezione (piogenica) di disco intervertebrale: Zona sacrale e sacrococcigea	Q74.3	Artrogriposi multipla congenita
		S32.7	Fratture multiple della colonna lombare e della pelvi
		T02.10	Fratture interessanti il torace , la regione lombosacrale e la pelvi: chiusa

T02.80	Fratture interessanti altre combinazioni di regioni corporee: chiusa	T87.5	Necrosi del moncone di amputazione
T87.4	Infezione del moncone di amputazione	T87.6	Altre e non specificate complicanze del moncone di amputazione

Diagnosi principale I76-4

M00.00	Artrite e poliartrite stafilococcica: Localizzazioni multiple	M00.27	Altre artriti e poliartriti streptococciche: caviglia e piede
M00.01	Artrite e poliartrite stafilococcica: area spalla	M00.28	Altre artriti e poliartriti streptococciche: Altre localizzazioni
M00.02	Artrite e poliartrite stafilococcica: braccio	M00.29	Altre artriti e poliartriti streptococciche: Localizzazione non precisata
M00.03	Artrite e poliartrite stafilococcica: avambraccio	M00.80	Artrite e poliartrite da altri batteri specificati: Localizzazioni multiple
M00.04	Artrite e poliartrite stafilococcica: mano	M00.81	Artrite e poliartrite da altri batteri specificati: area spalla
M00.05	Artrite e poliartrite stafilococcica: coscia	M00.82	Artrite e poliartrite da altri batteri specificati: braccio
M00.06	Artrite e poliartrite stafilococcica: gamba	M00.83	Artrite e poliartrite da altri batteri specificati: avambraccio
M00.07	Artrite e poliartrite stafilococcica: caviglia e piede	M00.84	Artrite e poliartrite da altri batteri specificati: mano
M00.08	Artrite e poliartrite stafilococcica: Altre localizzazioni	M00.85	Artrite e poliartrite da altri batteri specificati: coscia
M00.09	Artrite e poliartrite stafilococcica: Localizzazione non precisata	M00.86	Artrite e poliartrite da altri batteri specificati: gamba
M00.10	Artrite e poliartrite pneumococcica: Localizzazioni multiple	M00.87	Artrite e poliartrite da altri batteri specificati: caviglia e piede
M00.11	Artrite e poliartrite pneumococcica: area spalla	M00.88	Artrite e poliartrite da altri batteri specificati: Altre localizzazioni
M00.12	Artrite e poliartrite pneumococcica: braccio	M00.89	Artrite e poliartrite da altri batteri specificati: Localizzazione non precisata
M00.13	Artrite e poliartrite pneumococcica: avambraccio	M00.90	Artrite piogenica non specificata: Localizzazioni multiple
M00.14	Artrite e poliartrite pneumococcica: mano	M00.91	Artrite piogenica non specificata: area spalla
M00.15	Artrite e poliartrite pneumococcica: coscia	M00.92	Artrite piogenica non specificata: braccio
M00.16	Artrite e poliartrite pneumococcica: gamba	M00.93	Artrite piogenica non specificata: avambraccio
M00.17	Artrite e poliartrite pneumococcica: caviglia e piede	M00.94	Artrite piogenica non specificata: mano
M00.18	Artrite e poliartrite pneumococcica: Altre localizzazioni	M00.95	Artrite piogenica non specificata: coscia
M00.19	Artrite e poliartrite pneumococcica: Localizzazione non precisata	M00.96	Artrite piogenica non specificata: gamba
M00.20	Altre artriti e poliartriti streptococciche: Localizzazioni multiple	M00.97	Artrite piogenica non specificata: caviglia e piede
M00.21	Altre artriti e poliartriti streptococciche: area spalla	M00.98	Artrite piogenica non specificata: Altre localizzazioni
M00.22	Altre artriti e poliartriti streptococciche: braccio	M00.99	Artrite piogenica non specificata: Localizzazione non precisata
M00.23	Altre artriti e poliartriti streptococciche: avambraccio		
M00.24	Altre artriti e poliartriti streptococciche: mano		
M00.25	Altre artriti e poliartriti streptococciche: coscia		
M00.26	Altre artriti e poliartriti streptococciche: gamba		

ADRG I77**Traumatismi moderati dell'arto superiore o inferiore**

Diagnosi principale nella tabella I77-1

DRG I77Z**Traumatismi moderatamente gravi degli arti superiori o inferiori****Diagnosi principale I77-1**

M22.0	Lussazione recidivante della rotula	M23.22	Lesione di menisco da lacerazione o traumatismo di vecchia data: Corno posteriore del menisco interno
M22.1	Sublussazione recidivante della rotula	M23.23	Lesione di menisco da lacerazione o traumatismo di vecchia data: Altra e non specificata parte del menisco interno
M22.2	Disturbi femoro-rotulei	M23.24	Lesione di menisco da lacerazione o traumatismo di vecchia data: Corno anteriore del menisco esterno
M22.3	Altri spostamenti della rotula	M23.25	Lesione di menisco da lacerazione o traumatismo di vecchia data: Corno posteriore del menisco esterno
M22.4	Condromalacia della rotula	M23.26	Lesione di menisco da lacerazione o traumatismo di vecchia data: Altra e non specificata parte del menisco esterno
M22.8	Altri disturbi della rotula	M23.29	Lesione di menisco da lacerazione o traumatismo di vecchia data: Menisco non specificato
M22.9	Disturbo della rotula non specificato	M23.30	Altre lesioni di menisco: Localizzazioni multiple
M23.00	Menisco cistico: Localizzazioni multiple	M23.31	Altre lesioni di menisco: Corno anteriore del menisco interno
M23.01	Menisco cistico: Corno anteriore del menisco interno	M23.32	Altre lesioni di menisco: Corno posteriore del menisco interno
M23.02	Menisco cistico: Corno posteriore del menisco interno	M23.33	Altre lesioni di menisco: Altra e non specificata parte del menisco interno
M23.03	Menisco cistico: Altra e non specificata parte del menisco interno	M23.34	Altre lesioni di menisco: Corno anteriore del menisco esterno
M23.04	Menisco cistico: Corno anteriore del menisco esterno	M23.35	Altre lesioni di menisco: Corno posteriore del menisco esterno
M23.05	Menisco cistico: Corno posteriore del menisco esterno	M23.36	Altre lesioni di menisco: Altra e non specificata parte del menisco esterno
M23.06	Menisco cistico: Altra e non specificata parte del menisco esterno	M23.39	Altre lesioni di menisco: Menisco non specificato
M23.09	Menisco cistico: Menisco non specificato	M23.50	Instabilità cronica del ginocchio: Localizzazioni multiple
M23.10	Menisco discoide (congenito): Localizzazioni multiple	M23.51	Instabilità cronica del ginocchio: Legamento crociato anteriore
M23.13	Menisco discoide (congenito): Menisco interno	M23.52	Instabilità cronica del ginocchio: Legamento crociato posteriore
M23.16	Menisco discoide (congenito): Menisco esterno		
M23.19	Menisco discoide (congenito): Menisco non specificato		
M23.20	Lesione di menisco da lacerazione o traumatismo di vecchia data: Localizzazioni multiple		
M23.21	Lesione di menisco da lacerazione o traumatismo di vecchia data: Corno anteriore del menisco interno		

M23.53	Instabilità cronica del ginocchio: Legamento collaterale interno (tibiale)	S42.02	Frattura della clavicola: Terzo centrale
		S42.03	Frattura della clavicola: Terzo laterale
M23.54	Instabilità cronica del ginocchio: Legamento collaterale esterno (peroneale)	S42.10	Frattura della scapola: Parte non specificata
		S42.12	Frattura della scapola: Acromion
M23.57	Instabilità cronica del ginocchio: Legamento capsulare	S42.13	Frattura della scapola: Processo coracoideo
M23.59	Instabilità cronica del ginocchio: Legamento non specificato	S42.14	Frattura della scapola: Cavità glenoidea e collo della scapola
M23.60	Altre rotture spontanee di legamento(i) del ginocchio: Localizzazioni multiple	S42.40	Frattura dell'estremità distale dell'omero: Parte non specificata
		S42.41	Frattura dell'estremità distale dell'omero: Sovracondiloidea
M23.61	Altre rotture spontanee di legamento(i) del ginocchio: Legamento crociato anteriore	S42.42	Frattura dell'estremità distale dell'omero: Epicondilo laterale
		S42.43	Frattura dell'estremità distale dell'omero: Epicondilo mediale
M23.62	Altre rotture spontanee di legamento(i) del ginocchio: Legamento crociato posteriore	S42.44	Frattura dell'estremità distale dell'omero: Epicondilo, epicondili, non specificato
		S42.45	Frattura dell'estremità distale dell'omero: Transcondiloidea (a T o a Y)
M23.64	Altre rotture spontanee di legamento(i) del ginocchio: Legamento collaterale esterno (peroneale)	S42.49	Frattura dell'estremità distale dell'omero: Altre e multiple parti
		S42.7	Fratture multiple della clavicola, della scapola e dell'omero
M23.67	Altre rotture spontanee di legamento(i) del ginocchio: Legamento capsulare	S42.8	Frattura di altre parti della spalla e del braccio
		S42.9	Frattura del cingolo scapolare, parte non specificata
M23.69	Altre rotture spontanee di legamento(i) del ginocchio: Legamento non specificato	S43.08	Lussazione di altre parti della spalla
		S43.1	Lussazione dell'articolazione acromioclaveare
M23.80	Altre lesioni interne del ginocchio: Localizzazioni multiple	S43.3	Lussazione di altre e non specificate parti del cingolo della spalla
M23.81	Altre lesioni interne del ginocchio: Legamento crociato anteriore		
M23.82	Altre lesioni interne del ginocchio: Legamento crociato posteriore	S43.4	Distorsione e distrazione dell'articolazione della spalla
		S43.5	Distorsione e distrazione dell'articolazione acromioclaveare
M23.83	Altre lesioni interne del ginocchio: Legamento collaterale interno (tibiale)	S43.7	Distorsione e distrazione di altre e non specificate parti del cingolo della spalla
		S46.0	Traumatismo dei muscoli e dei tendini della cuffia dei rotatori della spalla
M23.84	Altre lesioni interne del ginocchio: Legamento collaterale esterno (peroneale)		
M23.87	Altre lesioni interne del ginocchio: Legamento capsulare	S46.1	Traumatismo del muscolo e del tendine del capo lungo del bicipite
M23.89	Altre lesioni interne del ginocchio: Legamento non specificato		
M23.90	Lesione interna del ginocchio non specificata: Localizzazioni multiple	S46.2	Traumatismo del muscolo e del tendine di altre parti del bicipite
		S46.3	Traumatismo del muscolo e del tendine del tricipite
M23.91	Lesione interna del ginocchio non specificata: Legamento crociato anteriore o corno anteriore del menisco interno	S46.7	Traumatismo di muscoli e tendini multipli a livello della spalla e del braccio
		S46.8	Traumatismo di altri muscoli e tendini a livello della spalla e del braccio
M23.92	Lesione interna del ginocchio non specificata: Legamento crociato posteriore o corno posteriore del menisco interno		
M23.93	Lesione interna del ginocchio non specificata: Legamento collaterale interno (tibiale) o altra e non specificata parte del menisco interno	S46.9	Traumatismo di muscolo e tendine non specificati a livello della spalla e del braccio
		S82.0	Frattura della rotula
M23.94	Lesione interna del ginocchio non specificata: Legamento collaterale esterno (peroneale) o corno anteriore del menisco esterno	S82.38	Frattura dell'estremità distale della tibia: Altro
		S82.40	Frattura del solo perone: Parte non specificata
M23.95	Lesione interna del ginocchio non specificata: Corno posteriore del menisco esterno	S82.41	Frattura del solo perone: Estremità prossimale
		S82.42	Frattura del solo perone: Diafisi
M23.96	Lesione interna del ginocchio non specificata: Altra e non specificata parte del menisco esterno	S82.49	Frattura del solo perone: Multipla
		S82.5	Frattura del malleolo mediale
M23.97	Lesione interna del ginocchio non specificata: Legamento capsulare	S82.6	Frattura del malleolo laterale
		S82.7	Fratture multiple della gamba
M23.99	Lesione interna del ginocchio non specificata: Legamento o menisco non specificato	S82.81	Frattura bimalleolare
		S82.88	Fratture di altre parti della gamba
M24.11	Altri disturbi delle cartilagini articolari: area spalla	S82.9	Frattura della gamba, parte non specificata
M24.12	Altri disturbi delle cartilagini articolari: braccio	S83.11	Lussazione del ginocchio: Lussazione anteriore della tibia prossimale
M24.17	Altri disturbi delle cartilagini articolari: caviglia e piede		
M24.31	Lussazione e sublussazione patologiche di articolazione non classificata altrove: area spalla	S83.12	Lussazione del ginocchio: Lussazione posteriore della tibia prossimale
		S83.13	Lussazione del ginocchio: Lussazione mediale della tibia prossimale
M24.32	Lussazione e sublussazione patologiche di articolazione non classificata altrove: braccio		
M24.36	Lussazione e sublussazione patologiche di articolazione non classificata altrove: gamba	S83.14	Lussazione del ginocchio: Lussazione laterale della tibia prossimale
		S83.2	Lesione del menisco in atto
M24.37	Lussazione e sublussazione patologiche di articolazione non classificata altrove: caviglia e piede	S83.3	Lesione in atto della cartilagine articolare del ginocchio
M24.41	Lussazione e sublussazione recidivanti di articolazione: area spalla	S83.40	Distorsione e distrazione del ginocchio: Legamento collaterale non specificato
		S83.41	Distorsione e distrazione del ginocchio: Distorsione del legamento collaterale peroneale [esterno]
M24.42	Lussazione e sublussazione recidivanti di articolazione: braccio		
M24.46	Lussazione e sublussazione recidivanti di articolazione: gamba	S83.42	Distorsione e distrazione del ginocchio: Distorsione del legamento collaterale tibiale [interno]
M24.47	Lussazione e sublussazione recidivanti di articolazione: caviglia e piede		
M25.26	Iperlassità articolare: gamba	S83.43	Distorsione e distrazione del ginocchio: Lacerazione del legamento collaterale peroneale [esterno]
M25.36	Altra instabilità articolare: gamba		
M25.76	Osteofitosi: gamba	S83.44	Distorsione e distrazione del ginocchio: Lacerazione del legamento collaterale tibiale [interno]
Q68.2	Deformazione congenita del ginocchio		
S42.01	Frattura della clavicola: Terzo mediale		

S83.50	Distorsione e distrazione del ginocchio: Legamento crociato non specificato	S93.2	Rottura di legamenti a livello della caviglia e del piede
S83.51	Distorsione e distrazione del ginocchio: Distorsione del legamento crociato anteriore	S93.40	Distorsione e distrazione della caviglia: Parte non specificata
S83.52	Distorsione e distrazione del ginocchio: Distorsione del legamento crociato posteriore	S93.41	Distorsione e distrazione della caviglia: Legamento deltoideo
S83.53	Distorsione e distrazione del ginocchio: Lacerazione del legamento crociato anteriore	S93.42	Distorsione e distrazione della caviglia: Legamento peroneocalcaneale
S83.54	Distorsione e distrazione del ginocchio: Lacerazione del legamento crociato posteriore	S93.43	Distorsione e distrazione della caviglia: Legamento tibioperoneo (anteriore) (posteriore), distale
S83.7	Traumatismo di strutture multiple del ginocchio	S93.48	Distorsione e distrazione della caviglia: Altre parti
S86.0	Traumatismo del tendine di Achille	S96.9	Traumatismo di muscolo e di tendine, non specificato, della caviglia e del piede
S86.1	Traumatismo di altro(i) muscolo(i) e tendine(i) del gruppo muscolare posteriore a livello della gamba	T02.20	Fratture interessanti regioni multiple dell'arto superiore: chiusa
S86.2	Traumatismo di muscolo(i) e tendine(i) del gruppo muscolare anteriore a livello della gamba	T02.21	Fratture interessanti regioni multiple dell'arto superiore: aperta
S86.3	Traumatismo di muscolo(i) e tendine(i) del gruppo muscolare peroneale a livello della gamba	T02.30	Fratture interessanti regioni multiple di un arto inferiore: chiusa
S86.7	Traumatismo di muscoli e tendini multipli a livello della gamba	T02.31	Fratture interessanti regioni multiple di un arto inferiore: aperta
S86.8	Traumatismo di altri muscoli e tendini a livello della gamba	T10.0	Frattura di arto superiore, livello non specificato: chiusa
S86.9	Traumatismo di muscolo e tendine non specificati a livello della gamba	T10.1	Frattura di arto superiore, livello non specificato: aperta
S92.0	Frattura del calcagno	T11.5	Traumatismo di muscolo e tendine non specificati di arto superiore, livello non specificato
S93.0	Lussazione dell'articolazione della caviglia	T12.0	Frattura di arto inferiore, livello non specificato: chiusa
		T12.1	Frattura di arto inferiore, livello non specificato: aperta
		T13.5	Traumatismo di muscolo e tendine di arto inferiore non specificati, livello non specificato

ADRG I78**Traumatismi da lievi a moderati dell'arto superiore o inferiore**

Diagnosi principale nella tabella I78-1

DRG I78Z**Traumatismi da lievi a moderati degli arti superiori o inferiori****Diagnosi principale I78-1**

S42.00	Frattura della clavicola: Parte non specificata	S53.11	Altra e non specificata lussazione del gomito: Anteriore
S43.00	Lussazione dell'articolazione della spalla, non specificata	S53.12	Altra e non specificata lussazione del gomito: Posteriore
S43.01	Lussazione anteriore dell'omero	S53.13	Altra e non specificata lussazione del gomito: Mediale
S43.02	Lussazione posteriore dell'omero	S53.14	Altra e non specificata lussazione del gomito: Laterale
S43.03	Lussazione inferiore dell'omero	S53.18	Lussazione del gomito: Altro
S43.2	Lussazione dell'articolazione sternoclaveare	S83.0	Lussazione della rotula
S52.7	Fratture multiple dell'avambraccio	S83.6	Distorsione e distrazione di altre e non specificate parti del ginocchio
S53.0	Lussazione della testa del radio		
S53.10	Lussazione del gomito: Non specificata		

ADRG I79**Fibromialgia**

Diagnosi principale nella tabella I79-1

DRG I79Z**Fibromialgia****Diagnosi principale I79-1**

M79.00	Reumatismo non specificato: Localizzazioni multiple	M79.06	Reumatismo non specificato: gamba
M79.01	Reumatismo non specificato: area spalla	M79.07	Reumatismo non specificato: caviglia e piede
M79.02	Reumatismo non specificato: braccio	M79.08	Reumatismo non specificato: Altre localizzazioni
M79.03	Reumatismo non specificato: avambraccio	M79.09	Reumatismo non specificato: Localizzazione non precisata
M79.04	Reumatismo non specificato: mano	M79.70	Fibromialgia: Localizzazioni multiple
M79.05	Reumatismo non specificato: coscia		

ADRG I95**Impianto di endoprotesi tumorale**

Procedura nella tabella I95-1

DRG I95Z**Impianto di endoprotesi tumorale****Procedura I95-1**

84.49†↔ Impianto o sostituzione di endoprotesi tumorale

ADRG I96**Riabilitazione precoce con procedura OR specifica per malattie e disturbi del sistema muscoloscheletrico e del tessuto connettivo, più di 20 giorni**

Procedura nella tabella I96-1 e Certe procedure OR

DRG I96Z**Riabilitazione precoce con procedura OR specifica per malattie e disturbi del sistema muscoloscheletrico e tessuto connettivo, più di 20 giorni****Procedura I96-1**

93.89.12†↔	Riabilitazione precoce neurologica-neurochirurgica, da almeno 21 a massimo 27 giorni di trattamento	93.89.62†↔	Impiego medio di 30 unità terapeutiche (di almeno 30 minuti l'una) settimanali
93.89.13†↔	Riabilitazione precoce neurologica-neurochirurgica, da almeno 28 a massimo 41 giorni di trattamento	93.89.63†↔	Impiego medio di 40 unità terapeutiche (di almeno 30 minuti l'una) settimanali
93.89.14†↔	Riabilitazione precoce neurologica-neurochirurgica, da almeno 42 a massimo 55 giorni di trattamento	93.89.70†↔	Impiego medio di 15 unità terapeutiche (di almeno 30 minuti l'una) settimanali
93.89.15†↔	Riabilitazione precoce neurologica-neurochirurgica, almeno 56 giorni di trattamento	93.89.71†↔	Impiego medio di 20 unità terapeutiche (di almeno 30 minuti l'una) settimanali
93.89.50†↔	Impiego medio di 15 unità terapeutiche (di almeno 30 minuti l'una) settimanali	93.89.72†↔	Impiego medio di 30 unità terapeutiche (di almeno 30 minuti l'una) settimanali
93.89.51†↔	Impiego medio di 20 unità terapeutiche (di almeno 30 minuti l'una) settimanali	93.89.73†↔	Impiego medio di 40 unità terapeutiche (di almeno 30 minuti l'una) settimanali
93.89.52†↔	Impiego medio di 30 unità terapeutiche (di almeno 30 minuti l'una) settimanali	93.89.80†↔	Impiego medio di 15 unità terapeutiche (di almeno 30 minuti l'una) settimanali
93.89.53†↔	Impiego medio di 40 unità terapeutiche (di almeno 30 minuti l'una) settimanali	93.89.81†↔	Impiego medio di 20 unità terapeutiche (di almeno 30 minuti l'una) settimanali
93.89.60†↔	Impiego medio di 15 unità terapeutiche (di almeno 30 minuti l'una) settimanali	93.89.82†↔	Impiego medio di 30 unità terapeutiche (di almeno 30 minuti l'una) settimanali
93.89.61†↔	Impiego medio di 20 unità terapeutiche (di almeno 30 minuti l'una) settimanali	93.89.83†↔	Impiego medio di 40 unità terapeutiche (di almeno 30 minuti l'una) settimanali

ADRG I97**Trattamento reumatologico complesso per malattie e disturbi del sistema muscoloscheletrico e del tessuto connettivo**

Procedura nella tabella I97-1

DRG I97Z**Trattamento reumatologico complesso per malattie e disturbi del sistema muscoloscheletrico e tessuto connettivo****Procedura I97-1**

93.38.02†↔	Trattamento reumatologico complesso multimodale, da almeno 14 a massimo 20 giorni di trattamento	93.38.13†↔	Trattamento reumatologico complesso multimodale nel bambino e nell'adolescente, almeno 21 giorni di trattamento
93.38.03†↔	Trattamento reumatologico complesso multimodale, almeno 21 giorni di trattamento		
93.38.12†↔	Trattamento reumatologico complesso multimodale nel bambino e nell'adolescente, da almeno 14 a massimo 20 giorni di trattamento		

ADRG I98**Terapia a pressione negativa complessa per malattie e disturbi del sistema muscoloscheletrico e del tessuto connettivo**

Procedura nella tabella I98-1 e Procedura nella tabella I98-2 e Certe procedure OR a quattro tempi

DRG I98Z**Terapia a pressione negativa complessa per malattie e disturbi del sistema muscoloscheletrico e tessuto connettivo****Procedura I98-1**

86.88.50↔ Impianto o sostituzione di sistema per terapia a pressione negativa, profondo, su ossa e articolazioni delle estremità
 86.88.51↔ Impianto o sostituzione di sistema per terapia a pressione negativa, profondo, su torace, mediastino e sterno
 86.88.52↔ Impianto o sostituzione di sistema per terapia a pressione negativa, sull'addome aperto

86.88.53↔ Impianto o sostituzione di sistema per terapia a pressione negativa, endorettale
 86.88.59↔ Impianto o sostituzione di sistema per terapia a pressione negativa, su cute e sottocute o in altra sede

Procedura I98-2

93.57.12‡↔ Terapia a pressione negativa continua, 8 giorni e più

ADRGs 901, 902**procedure OR non correlata**

procedure OR non correlata

DRGs 901A, 901B, 901C, 901D, 902Z

