

**SwissDRG 1.0  
Planungsversion  
(2011/2012)**

**Swiss  
Diagnosis  
Related  
Groups  
Version 1.0**

**Definitionshandbuch  
Band 3  
(DRGs J01Z-P67D)**

© 2011 by SwissDRG AG, Bern, Schweiz

Alle Rechte vorbehalten. Die Definitionshandbücher sind urheberrechtlich geschützt. Jede Verwertung ausserhalb der Nutzungsbedingungen der SwissDRG AG ist ohne vorherige schriftliche Zustimmung unzulässig.

**SwissDRG-Version 1.0 Planungsversion (2011/2012)  
Definitionshandbuch**

# Inhalt

## 1 Band 1 (DRGs A01A-F98Z)

|   |     |
|---|-----|
| <b>Abbildungs- und Tabellenverzeichnis</b>  | vii |
| <b>Begleit-Dokumente zum SwissDRG Definitionshandbuch 1.0<br/>Planungsversion (2011/2012)</b> | ix  |
| <b>Vorbemerkung</b>   | xi  |
| <b>Abkürzungsverzeichnis</b>  | xii |
| <b>Einleitung</b>   | 1   |
| <b>1</b> Ziele  | 1   |
| <b>2</b> Hintergrund  | 1   |
| <b>3</b> SwissDRG-Klassifikation Version 1.0 Planungsversion (2011/2012)                      | 3   |
| 3.1 DRG-Notation  | 4   |
| 3.2 Umgang mit Schweregraden  | 5   |
| <b>4</b> Gruppierung von Behandlungsepisoden in DRGs  | 6   |
| 4.1 Variablen für die Gruppierung   | 6   |
| 4.2 Überprüfung demografischer und klinischer Merkmale  | 6   |
| 4.3 MDC-Zuordnung   | 6   |
| 4.4 Prä-MDC-Verarbeitung  | 7   |
| 4.5 MDC-Partitionierung   | 7   |
| 4.6 Zuordnung zu Basis-DRGs   | 8   |
| 4.7 Zuordnung von CCL und PCCL  | 8   |
| 4.8 DRG-Zuordnung   | 8   |
| 4.9 Verschiedene Funktionen mit Einfluss auf die Gruppierung von<br>Behandlungsepisoden       | 9   |
| 4.10 Fehler-DRGs und sonstige DRGs  | 9   |
| <b>5</b> Hinweise zur Anwendung des Definitionshandbuches                                     | 10  |
| 5.1 Anwendung des Handbuches  | 10  |
| 5.2 Symbole und Konventionen  | 14  |
| <b>6</b> Besonderheiten der SwissDRG-Version 1.0 Planungsversion (2011/2012)                  | 16  |
| 6.1 Gültigkeit von Diagnose- und Prozedurenklassifikationen                                   | 16  |

# 1 Band 1 (DRGs A01A-F98Z) *Fortsetzung*

|                |  |     |
|----------------|--|-----|
| 6.2            | Seitenkennzeichen  | 16  |
| 6.3            | OR- und NonOR-Prozeduren   | 16  |
| <b>Prä-MDC</b> | (DRGs A01A-B61Z)   | 43  |
| <b>MDC 01</b>  | Krankheiten und Störungen des Nervensystems<br>(DRGs B01Z-B86Z)                              | 155 |
| <b>MDC 02</b>  | Krankheiten und Störungen des Auges<br>(DRGs C01Z-C64Z)                                      | 325 |
| <b>MDC 03</b>  | Krankheiten und Störungen des Ohres, der Nase, des Mundes und des Halses<br>(DRGs D01A-D67Z) | 353 |
| <b>MDC 04</b>  | Krankheiten und Störungen der Atmungsorgane<br>(DRGs E01A-E77E)                              | 429 |
| <b>MDC 05</b>  | Krankheiten und Störungen des Kreislaufsystems<br>(DRGs F01A-F98Z)                           | 481 |

# 2 Band 2 (DRGs G02Z-I98Z)

|               |  |     |
|---------------|--|-----|
| <b>MDC 06</b> | Krankheiten und Störungen der Verdauungsorgane<br>(DRGs G02Z-G77Z)                     | 1   |
| <b>MDC 07</b> | Krankheiten und Störungen an hepatobiliärem System und Pankreas<br>(DRGs H01Z-H64Z)    | 101 |
| <b>MDC 08</b> | Krankheiten und Störungen an Muskel-Skelett-System und Bindegewebe<br>(DRGs I01Z-I98Z) | 141 |

# 3 Band 3 (DRGs J01Z-P67D)

|               |  |     |
|---------------|--|-----|
| <b>MDC 09</b> | Krankheiten und Störungen an Haut, Unterhaut und Mamma<br>(DRGs J01Z-J68Z) | 1   |
| <b>MDC 10</b> | Endokrine, Ernährungs- und Stoffwechselkrankheiten<br>(DRGs K01A-K77Z)     | 139 |
| <b>MDC 11</b> | Krankheiten und Störungen der Harnorgane<br>(DRGs L02A-L72Z)               | 185 |

# 3

## Band 3 (DRGs J01Z-P67D) *Fortsetzung*

|               |  |     |
|---------------|--|-----|
| <b>MDC 12</b> | Krankheiten und Störungen der männlichen Geschlechtsorgane<br>(DRGs M01A-M64Z) | 243 |
| <b>MDC 13</b> | Krankheiten und Störungen der weiblichen Geschlechtsorgane<br>(DRGs N01A-N62B) | 267 |
| <b>MDC 14</b> | Schwangerschaft, Geburt und Wochenbett<br>(DRGs O01A-O65C)                     | 305 |
| <b>MDC 15</b> | Neugeborene<br>(DRGs P01Z-P67D)  | 341 |
|               | Schweres Problem beim Neugeborenen   | 415 |
|               | Mehrere schwere Probleme beim Neugeborenen                                     | 443 |

# 4

## Band 4 (DRGs Q01Z-Z66Z)

|                           |  |     |
|---------------------------|--|-----|
| <b>MDC 16</b>             | Krankheiten des Blutes, der blutbildenden Organe und des<br>Immunsystems<br>(DRGs Q01Z-Q61E)                               | 1   |
| <b>MDC 17</b>             | Hämatologische und solide Neubildungen<br>(DRGs R01A-R65B)   | 13  |
| <b>MDC 18A</b>            | HIV<br>(DRGs S01Z-S65B)  | 97  |
| <b>MDC 18B</b>            | Infektiöse und parasitäre Krankheiten<br>(DRGs T01A-T77Z)  | 115 |
| <b>MDC 19</b>             | Psychische Krankheiten und Störungen<br>(DRGs U01Z-U66B)   | 131 |
| <b>MDC 20</b>             | Alkohol- und Drogengebrauch und alkohol- und drogeninduzierte<br>psychische Störungen<br>(DRGs V60A-V64Z)                  | 143 |
| <b>MDC 21A</b>            | Polytrauma<br>(DRGs W01A-W61B)   | 151 |
| <b>MDC 21B</b>            | Verletzungen, Vergiftungen und toxische Wirkungen von Drogen und<br>Medikamenten<br>(DRGs X01A-X64Z)                       | 217 |
| <b>MDC 22</b>             | Verbrennungen<br>(DRGs Y01Z-Y63Z)  | 325 |
| <b>MDC 23</b>             | Faktoren, die den Gesundheitszustand beeinflussen, und andere<br>Inanspruchnahme des Gesundheitswesens<br>(DRGs Z01Z-Z66Z) | 355 |
| <b>Globale Funktionen</b> |  | 367 |
|                           | OR-Prozeduren ohne Bezug   | 367 |

# 4 Band 4 (DRGs Q01Z-Z66Z) *Fortsetzung*

|  |     |
|--|-----|
| Aufnahmegewicht  | 391 |
| Bestimmte OR-Prozeduren                                      | 397 |
| Komplexe OR-Prozeduren                                       | 461 |
| Komplizierende Prozeduren                                    | 479 |
| Dialyse  | 487 |
| Polytrauma   | 493 |
| Eingriff an mehreren Lokalisationen                          | 509 |
| Intensivmedizinische Komplexbehandlung > 1104 Aufwandspunkte | 557 |
| Geriatrische frührehabilitative Komplexbehandlung            | 563 |
| Frührehabilitation   | 569 |
| Intensivmedizinische Komplexbehandlung > 552 Aufwandspunkte  | 575 |
| Mehrzeitige komplexe OR-Prozeduren                           | 581 |
| Vierzeitige bestimmte OR-Prozeduren                          | 601 |
| Komplizierende Prozeduren Prä-MDC                            | 665 |
| Multiviszeraleingriff  | 677 |

# 5 Band 5 Anhänge

|  |     |
|--|-----|
| <b>Anhang A</b> Diagnosekode-/MDC-/DRG-Index                 | 1   |
| <b>Anhang B</b> Prozedurenkode-/MDC-/DRG-Index               | 153 |
| <b>Globale Prozedurentabellen</b>                            | 561 |
| <b>Funktionsübersicht</b>                                    | 562 |
| <b>Eingriff an mehreren Lokalisationen</b>                   | 565 |
| <b>Anhang C</b> CCs, CC-Ausschlüsse, CCL und PCCL-Berechnung | 566 |
| <b>Anhang D</b> Plausibilitäten                              | 610 |
| <b>Glossar</b>   | 663 |
| <b>Quellenverzeichnis</b>                                    | 665 |

# **MDC 09**

Krankheiten und Störungen an  
Haut, Unterhaut und Mamma





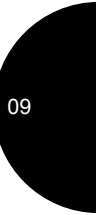
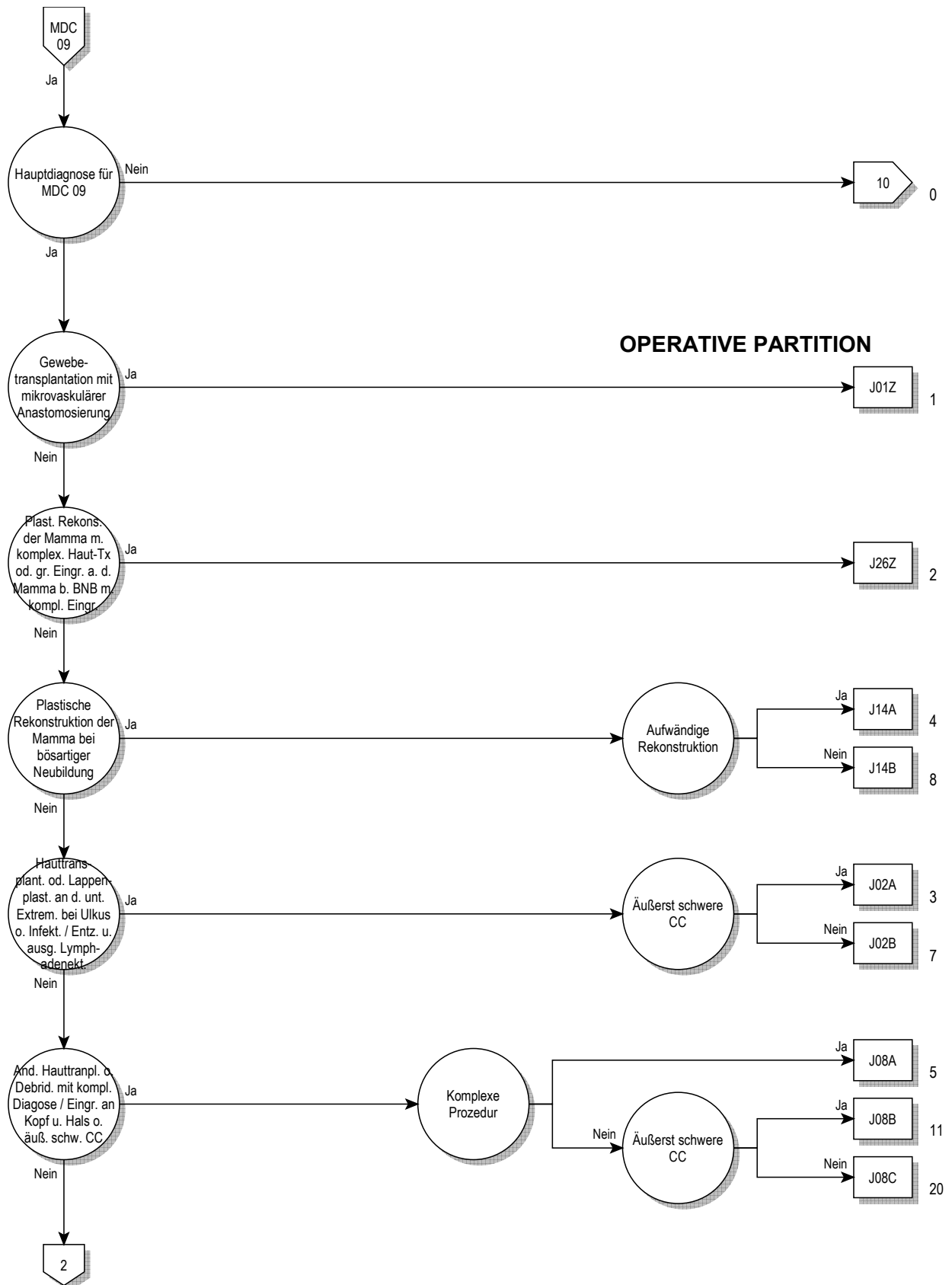

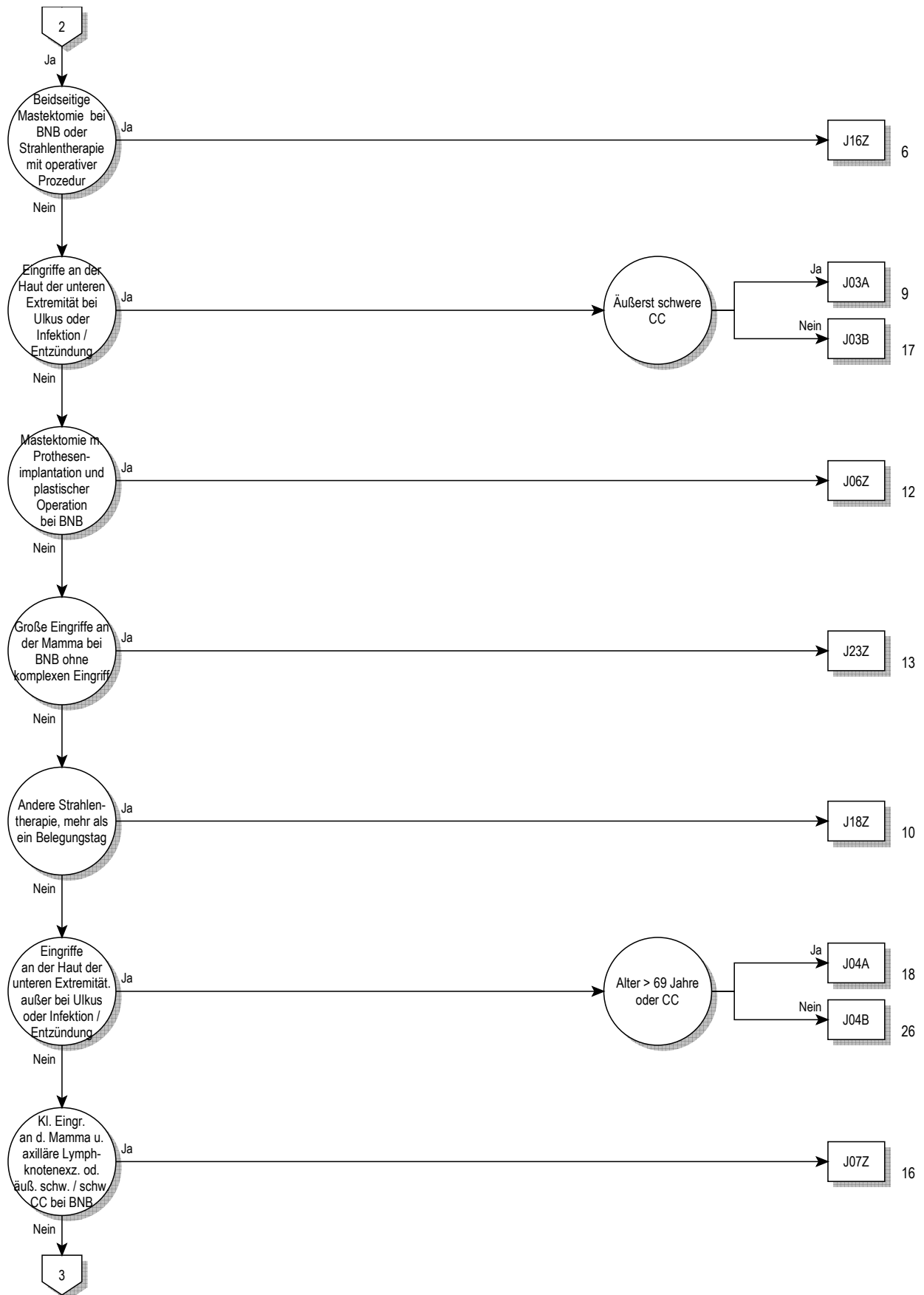

09

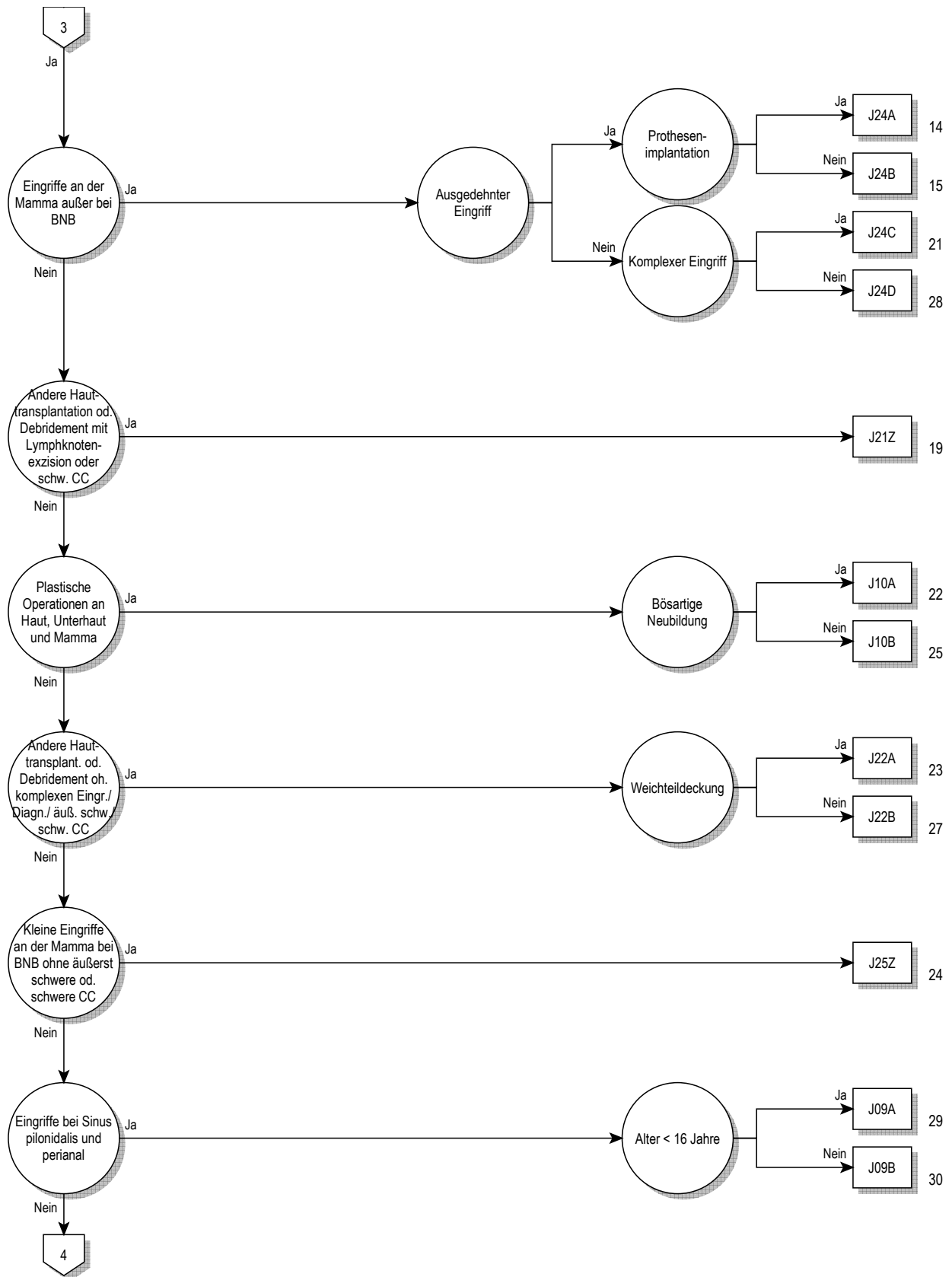

09

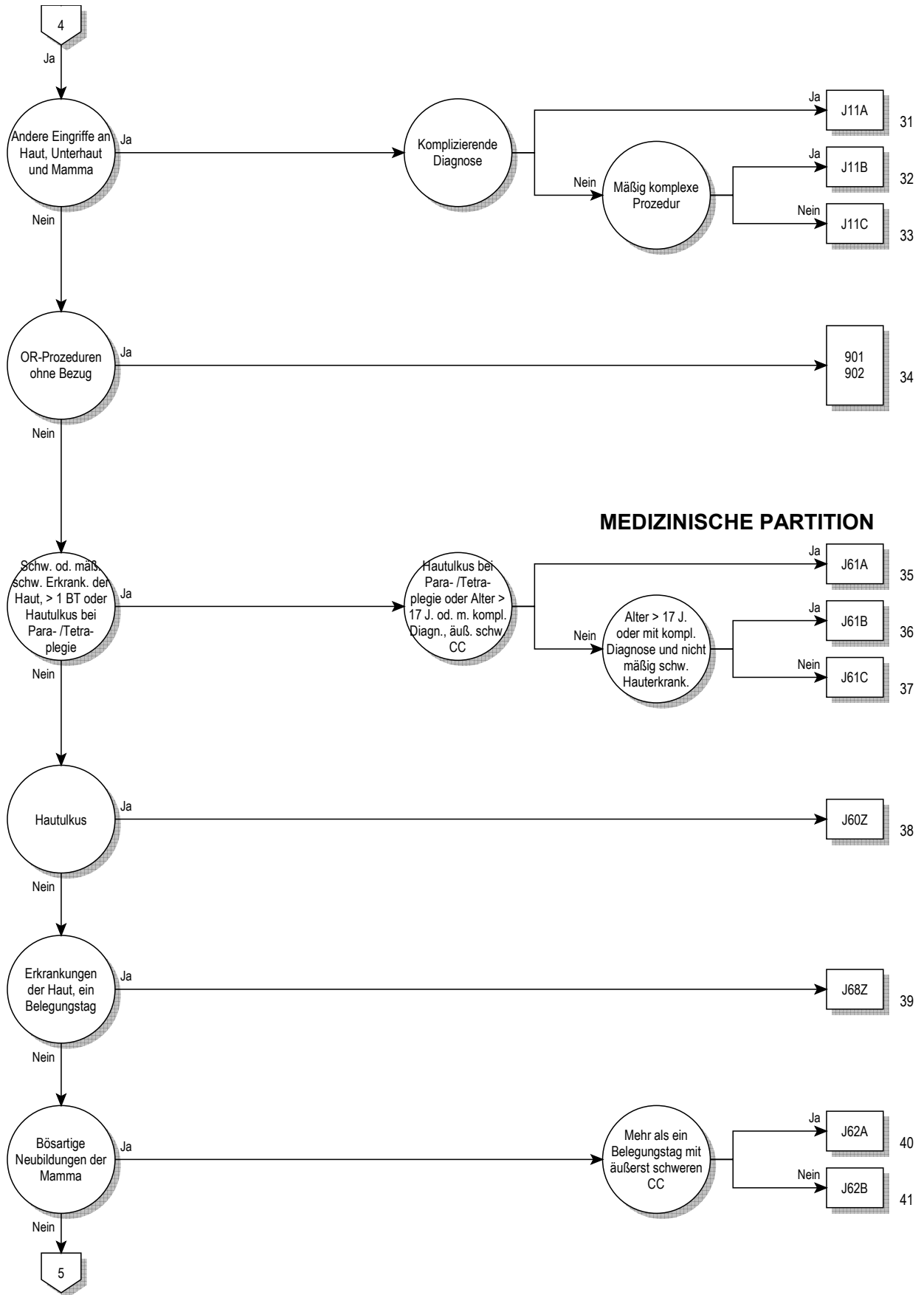

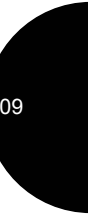
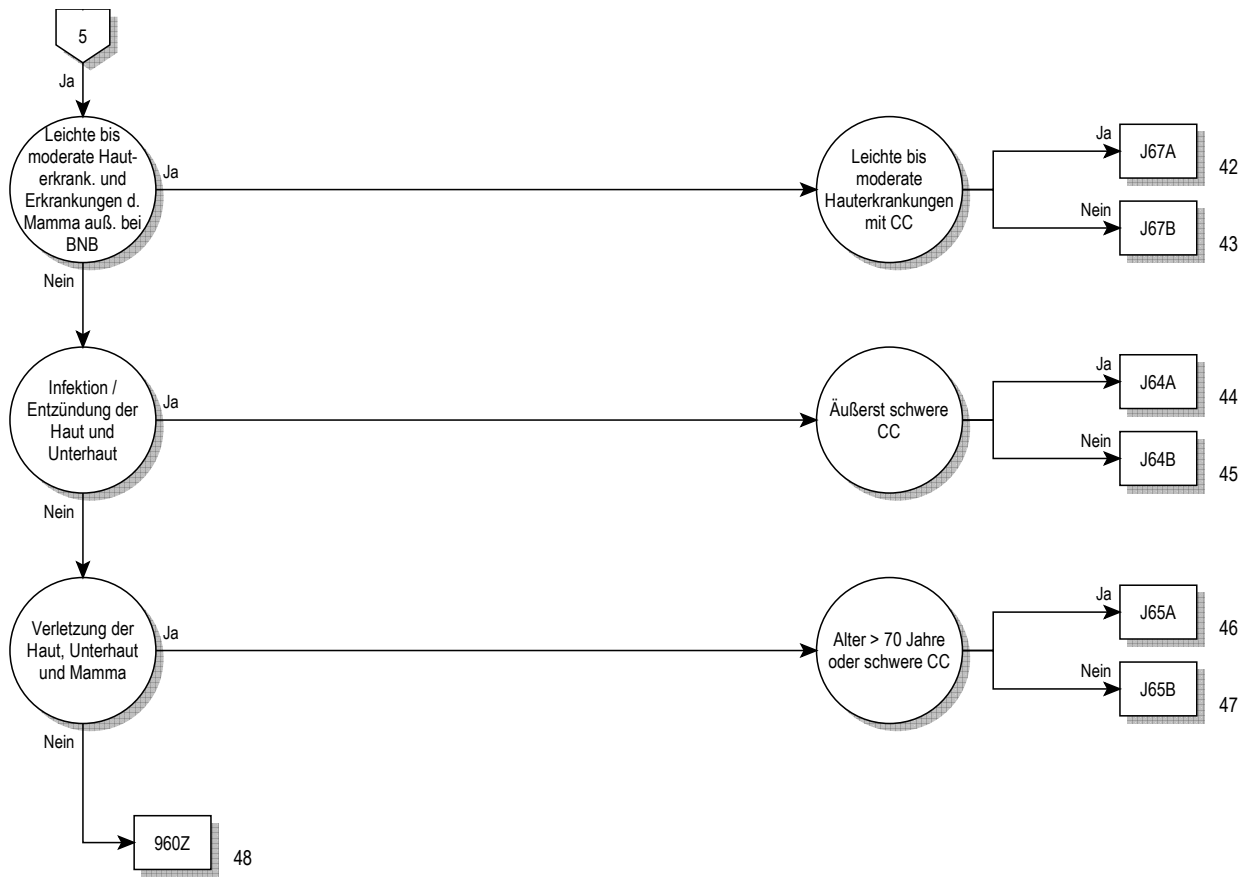



**Entscheidungslogik MDC 09**

Hauptdiagnose in Tabelle MDC09-0

**Hauptdiagnose für MDC 09 (MDC09-0)**

|       |  |        |   |
|-------|--|--------|---|
| A06.7 | Amöbiasis der Haut                                 | C43.4  | Bösartiges Melanom behaarte Kopfhaut u Hals               |
| A18.4 | Tuberkulose Haut u Unterhautgewebe                 | C43.5  | Bösartiges Melanom Rumpf                                  |
| A22.0 | Hautmilzbrand                                      | C43.6  | Bösartiges Melanom obere Extremität, einschl Schulter     |
| A31.1 | Infektion Haut durch sonstige Mykobakterien        | C43.7  | Bösartig Melanom untere Extremität, einschl Hüfte         |
| A36.3 | Hautdiphtherie                                     | C43.8  | Bösartiges Melanom Haut, mehr Teilber überlapp            |
| A42.2 | Zervikofaziale Aktinomykose                        | C43.9  | Bösartiges Melanom Haut, nnbez                            |
| A43.1 | Nokardiose der Haut                                | C44.0  | Sonstige bösartige Neubildungen: Lippenhaut               |
| A46   | Erysipel [Wundrose]                                | C44.2  | Sonstige BNB: Haut des Ohres u des äußeren Gehörganges    |
| A51.3 | Sek Syphilis Haut u Schleimhäute                   | C44.3  | Sonst BNB: Haut sonst u nnbez Teile des Gesichtes         |
| A63.0 | Anogenitale (venerische) Warzen                    | C44.4  | Sonstige BNB: Behaarte Kopfhaut und Haut des Halses       |
| A66.0 | Primärläsion b Frambösie                           | C44.5  | Sonstige bösartige Neubildungen: Haut des Rumpfes         |
| A66.1 | Multiple Papillome und Krabbenframbösie            | C44.6  | Sonst BNB: Haut der oberen Extremität, einschl Schulter   |
| A66.2 | Sonstige Hautläsionen im Frühstadium der Frambösie | C44.7  | Sonst BNB: Haut der unteren Extremität, einschließl Hüfte |
| A66.3 | Hyperkeratose b Frambösie                          | C44.8  | Sonstige BNB: Haut, mehrere Teilbereiche überlappend      |
| A66.4 | Gummata und Ulzera bei Frambösie                   | C44.9  | BNB Haut, nnbez   |
| A67.0 | Primärläsion bei Pinta                             | C46.0  | Kaposi-Sarkom Haut  |
| A67.1 | Zwischenstadium der Pinta                          | C46.1  | Kaposi-Sarkom Weichteilgewebe                             |
| A67.3 | Mischformen der Pinta                              | C46.7  | Kaposi-Sarkom sonstige Lok                                |
| B00.0 | Ekzema herpeticatum Kaposi                         | C46.8  | Kaposi-Sarkom mehrere Organe                              |
| B00.9 | Infektion durch Herpesviren, nnbez                 | C46.9  | Kaposi-Sarkom, nnbez                                      |
| B02.9 | Zoster ohne Komplikation                           | C50.0  | Bösartige Neubildung: Brustwarze und Warzenhof            |
| B07   | Viruswarzen  | C50.1  | BNB: Zentraler Drüsenkörper der Brustdrüse                |
| B08.1 | Molluscum contagiosum                              | C50.2  | BNB: Oberer innerer Quadrant der Brustdrüse               |
| B35.0 | Tinea barbae und Tinea capitis                     | C50.3  | BNB: Unterer innerer Quadrant der Brustdrüse              |
| B35.1 | Tinea unguium                                      | C50.4  | BNB: Oberer äußerer Quadrant der Brustdrüse               |
| B35.2 | Tinea manuum                                       | C50.5  | BNB: Unterer äußerer Quadrant der Brustdrüse              |
| B35.3 | Tinea pedis  | C50.6  | Bösartige Neubildung: Recessus axillaris der Brustdrüse   |
| B35.4 | Tinea corporis                                     | C50.8  | BNB: Brustdrüse, mehrere Teilbereiche überlappend         |
| B35.5 | Tinea imbricata                                    | C50.9  | Bösartige Neubildung: Brustdrüse, nicht näher bezeichnet  |
| B35.6 | Tinea cruris                                       | C79.2  | Sekundäre BNB Haut  |
| B35.8 | Sonstige Dermatophytosen                           | C79.81 | Sekundäre bösartige Neubildung der Brustdrüse             |
| B35.9 | Dermatophytose, nnbez                              | D03.0  | Melanoma in situ Lippe                                    |
| B36.0 | Pityriasis versicolor                              | D03.2  | Melanoma in situ Ohr u äußerer Gehörgang                  |
| B36.1 | Tinea nigra  | D03.3  | Melanoma in situ so u nnbez Teile Gesicht                 |
| B36.2 | Piedra alba [weiße Piedra]                         | D03.4  | Melanoma in situ behaarte Kopfhaut Hals                   |
| B36.3 | Piedra nigra [schwarze Piedra]                     | D03.5  | Melanoma in situ Rumpf                                    |
| B36.8 | Sonstige nbez oberflächliche Mykosen               | D03.6  | Melanoma in situ obere Extremität, einschl Schulter       |
| B36.9 | Oberflächliche Mykose, nnbez                       | D03.7  | Melanoma in situ untere Extremität, einschl Hüfte         |
| B37.2 | Kandidose der Haut und der Nägel                   | D03.8  | Melanoma in situ sonst Lok                                |
| B38.3 | Kokzidioidomykose der Haut                         | D03.9  | Melanoma in situ, nnbez                                   |
| B55.1 | Kutane Leishmaniose                                | D04.0  | Carcinoma in situ Lippenhaut                              |
| B55.2 | Mukokutane Leishmaniose                            | D04.2  | Carcinoma in situ Haut Ohr u äußerer Gehörgang            |
| B65.3 | Zerkariendermatitis                                | D04.3  | Carcinoma in situ Haut so u nnbez Teile Gesicht           |
| B85.0 | Pedikulose durch Pediculus humanus capitis         | D04.4  | Carcinoma in situ behaarte Kopfhaut u Haut Hals           |
| B85.1 | Pedikulose durch Pediculus humanus corporis        | D04.5  | Carcinoma in situ Haut Rumpf                              |
| B85.2 | Pedikulose, nnbez                                  | D04.6  | Ca in situ Haut obere Extremität, einschl Schulter        |
| B85.3 | Phthiriasis [Filzläusebefall]                      | D04.7  | Ca in situ Haut untere Extremität, einschl Hüfte          |
| B85.4 | Mischformen von Pedikulose und Phthiriasis         | D04.8  | Carcinoma in situ Haut sonst Lokalisationen               |
| B86   | Skabies  | D04.9  | Carcinoma in situ Haut, nnbez                             |
| B87.0 | Dermatomyiasis                                     | D05.0  | Lobuläres Carcinoma in situ Brustdrüse                    |
| B87.1 | Wundmyiasis  | D05.1  | Carcinoma in situ Milchgänge                              |
| B87.2 | Ophthalmomyiasis                                   | D05.7  | Sonstiges Carcinoma in situ Brustdrüse                    |
| B87.3 | Nasopharyngeale Myiasis                            | D05.9  | Carcinoma in situ Brustdrüse, nnbez                       |
| B87.4 | Otomyiasis   | D17.0  | Gut Neub Fettgew Haut Unterhaut Kopf Gesicht Hals         |
| B87.8 | Myiasis an sonstigen Lokalisationen                | D17.1  | Gutart Neubild Fettgew Haut Unterhaut Rumpf               |
| B87.9 | Myiasis, nnbez                                     | D17.2  | Gut Neub Fettgew Haut Unterhaut Extremitäten              |
| B88.0 | Sonst Akarinoese [Milbenbefall]                    | D17.3  | Gut Neub Fettgew Haut Unterhaut so/nnbez Lok              |
| B88.1 | Tungiasis [Sandflohbefall]                         | D17.7  | Gutart Neubild Fettgewebe sonst Lokalisationen            |
| B88.2 | Sonstiger Befall d Arthropoden                     | D17.9  | Gutart Neubildung Fettgewebe, nnbez                       |
| B88.3 | Hirudiniasis externa                               | D18.00 | Hämangiom, nnbez Lokalisation                             |
| B88.9 | Parasitenbefall der Haut, nnbez                    | D18.01 | Hämangiom an Haut u Unterhaut                             |
| C43.0 | Bösartiges Melanom Lippe                           | D18.08 | Hämangiom, sonstige Lokalisationen                        |
| C43.2 | Bösartiges Melanom Ohr u äußerer Gehörgang         | D22.0  | Melanozytennävis Lippe                                    |
| C43.3 | Bösartiges Melanom so u nnbez Teile Gesicht        | D22.2  | Melanozytennävis Ohr/äußerer Gehörgang                    |

|        |   |       |  |
|--------|---|-------|--|
| D22.3  | Melanozytennävus so u nnbez Teile Gesicht           | L20.0 | Prurigo Besnier  |
| D22.4  | Melanozytennävus behaarte Kopfhaut u Hals           | L20.8 | Sonstiges atopisches [endogenes] Ekzem                   |
| D22.5  | Melanozytennävus Rumpf                              | L20.9 | Atopisches [endogenes] Ekzem, nnbez                      |
| D22.6  | Melanozytennävus obere Extremität, einschl Schulter | L21.0 | Seborrhoea capitis                                       |
| D22.7  | Melanozytennävus untere Extremität, einschl Hüfte   | L21.1 | Seborrhoisches Ekzem Kinder                              |
| D22.9  | Melanozytennävus, nnbez                             | L21.8 | Sonstiges seborrhoisches Ekzem                           |
| D23.0  | So gutart Neubildungen Lippenhaut                   | L21.9 | Seborrhoisches Ekzem, nnbez                              |
| D23.2  | So gutart Neubild Haut Ohr/äußerer Gehörgang        | L22   | Windeldermatitis   |
| D23.3  | So gutart Neubild Haut so u nnbez Teile Gesicht     | L23.0 | Allergische Kontaktdermatitis d Metalle                  |
| D23.4  | So gutart Neubild behaarte Kopfhaut u Haut Hals     | L23.1 | Allergische Kontaktdermatitis d Klebstoffe               |
| D23.5  | So gutart Neubildungen Haut Rumpf                   | L23.2 | Allergische Kontaktdermatitis d Kosmetika                |
| D23.6  | So gutart Neubild Haut ob Extrem, einschl Schulter  | L23.3 | Allerg Kontaktdermat d Drogen od AM b Hautkont           |
| D23.7  | So gutart Neubild Haut unt Extrem, einschl Hüfte    | L23.4 | Allergische Kontaktdermatitis d Farbstoffe               |
| D23.9  | So gutart Neubildungen Haut, nnbez                  | L23.5 | Allerg Kontaktdermatitis d so chem Produkte              |
| D24    | Gutartige Neubildung Brustdrüse [Mamma]             | L23.6 | Allerg Kontaktdermatitis d Nahrungsm b Hautkont          |
| D48.5  | NB unsich/unbek Verhalt Haut                        | L23.7 | Allerg Kontaktdermatitis d Pflanz, ausg Nahrungsmittel   |
| D48.6  | NB unsich/unbek Verhalt Brustdrüse [Mamma]          | L23.8 | Allergische Kontaktdermatitis d sonst Agenzien           |
| H02.6  | Xanthelasma palpebrarum                             | L23.9 | Allergische Kontaktdermatitis, nnbez Ursache             |
| I78.1  | Nävus, nichtneoplastisch                            | L24.0 | Toxische Kontaktdermatitis d Detergenzien                |
| I89.0  | Lymphödem, aonkl                                    | L24.1 | Toxische Kontaktdermatitis d Öle u Fette                 |
| I89.1  | Lymphangitis  | L24.2 | Toxische Kontaktdermatitis d Lösungsmittel               |
| I97.2  | Lymphödem nach Mastektomie                          | L24.3 | Toxische Kontaktdermatitis d Kosmetika                   |
| L00.0  | SSS-Syndrom, Befall < 30% KöOF                      | L24.4 | Tox Kontaktdermat d Drogen od AM b Hautkont              |
| L00.1  | SSS-Syndrom, Befall >= 30% KöOF                     | L24.5 | Tox Kontaktdermatitis d so chem Produkte                 |
| L01.0  | Impetigo contagiosa [jeder Erreger] [jede Lok]      | L24.6 | Tox Kontaktdermatitis d Nahrungsmittel b Hautkontakt     |
| L01.1  | Sekundäre Impetiginisation and Dermatosen           | L24.7 | Tox Kontaktdermatitis d Pflanz, ausg Nahrungsmittel      |
| L02.0  | Hautabszeß, Furunkel u Karbunkel, Gesicht           | L24.8 | Toxische Kontaktdermatitis d sonst Agenzien              |
| L02.1  | Hautabszeß, Furunkel u Karbunkel, Hals              | L24.9 | Toxische Kontaktdermatitis, nnbez Ursache                |
| L02.2  | Hautabszeß, Furunkel u Karbunkel, Rumpf             | L25.0 | Nnbez Kontaktdermatitis d Kosmetika                      |
| L02.3  | Hautabszeß, Furunkel u Karbunkel, Gesäß             | L25.1 | Nnbez Kontaktdermat d Drogen od AM b Hautkont            |
| L02.4  | Hautabszeß, Furunkel u Karbunkel, Extremität        | L25.2 | Nnbez Kontaktdermatitis d Farbstoffe                     |
| L02.8  | Hautabszeß, Furunkel u Karbunkel, sonst Lok         | L25.3 | Nnbez Kontaktdermatitis d so chem Produkte               |
| L02.9  | Hautabszeß, Furunkel u Karbunkel, nnbez             | L25.4 | Nnbez Kontaktdermatitis d Nahrungsm b Hautkont           |
| L03.01 | Phlegmone Finger                                    | L25.5 | Nnbez Kontaktdermatitis d Pflanz, ausg Nahrungsm         |
| L03.02 | Phlegmone Zehen                                     | L25.8 | Nnbez Kontaktdermatitis d sonst Agenzien                 |
| L03.10 | Phlegmone obere Extremität                          | L25.9 | Nnbez Kontaktdermatitis, nnbez Ursache                   |
| L03.11 | Phlegmone untere Extremität                         | L26   | Exfoliative Dermatitis                                   |
| L03.2  | Phlegmone Gesicht                                   | L27.0 | Generalisierte Hauteruption d Drogen od AM               |
| L03.3  | Phlegmone Rumpf                                     | L27.1 | Lokalisierte Hauteruption d Drogen od AM                 |
| L03.8  | Phlegmone an sonstigen Lokalisationen               | L27.2 | Dermatitis d aufgenommene Nahrungsmittel                 |
| L03.9  | Phlegmone, nnbez                                    | L27.8 | Dermatitis d so oral/enteral/parenteral aufg Substanzen  |
| L05.0  | Pilonidalzyste m Abszeß                             | L27.9 | Dermatitis d nnbez oral/enteral/parenteral aufg Substanz |
| L05.9  | Pilonidalzyste oh Abszeß                            | L28.0 | Lichen simplex chronicus [Vidal]                         |
| L08.0  | Pyodermie   | L28.1 | Prurigo nodularis  |
| L08.1  | Erythrasma  | L28.2 | Sonstige Prurigo   |
| L08.8  | Sonst nbez lokale Infektion Haut u Unterhaut        | L29.0 | Pruritus ani   |
| L08.9  | Lokale Infektion Haut u Unterhaut, nnbez            | L29.8 | Sonstiger Pruritus                                       |
| L10.0  | Pemphigus vulgaris                                  | L29.9 | Pruritus, nnbez  |
| L10.1  | Pemphigus vegetans                                  | L30.0 | Nummuläres Ekzem   |
| L10.2  | Pemphigus foliaceus                                 | L30.1 | Dyshidrosis [Pompholyx]                                  |
| L10.3  | Brasilianischer Pemphigus [fogo selvagem]           | L30.2 | Autosensibilisierung Haut [Id-Reaktion]                  |
| L10.4  | Pemphigus erythematous                              | L30.3 | Ekzematoide Dermatitis                                   |
| L10.5  | Arzneimittelinduzierter Pemphigus                   | L30.4 | Intertriginöses Ekzem                                    |
| L10.8  | Sonstige Pemphigus-KH                               | L30.5 | Pityriasis alba faciei                                   |
| L10.9  | Pemphigus-KH, nnbez                                 | L30.8 | Sonstige nbez Dermatitis                                 |
| L11.0  | Erworbene Keratosis follicularis                    | L30.9 | Dermatitis, nnbez  |
| L11.1  | Transitor akantolytische Dermatose [Grover]         | L40.0 | Psoriasis vulgaris                                       |
| L11.8  | Sonstige nbez akantolytische Dermatosen             | L40.1 | Generalisierte Psoriasis pustulosa                       |
| L11.9  | Akantolytische Dermatose, nnbez                     | L40.2 | Akrodermatitis continua suppurativa [Hallopeau]          |
| L12.0  | Bullöses Pemphigoid                                 | L40.3 | Psoriasis pustulosa palmoplantaris                       |
| L12.1  | Vernarbendes Pemphigoid                             | L40.4 | Psoriasis guttata  |
| L12.2  | Chronisch-bullöse Dermatose Kindesalter             | L40.8 | Sonstige Psoriasis                                       |
| L12.3  | Erworbene Epidermolysis bullosa                     | L40.9 | Psoriasis, nnbez   |
| L12.8  | Sonstige Pemphigoid-KH                              | L41.0 | Pityriasis lichenoides et varioliformis acuta [M-H]      |
| L12.9  | Pemphigoid-KH, nnbez                                | L41.1 | Parapsoriasis guttata                                    |
| L13.0  | Dermatitis herpetiformis [Duhring]                  | L41.2 | Papulosis lymphomatoides                                 |
| L13.1  | Pustulosis subcornealis [Sneddon-Wilkinson]         | L41.3 | Kleinfleckige Parapsoriasis en plaques                   |
| L13.8  | Sonstige nbez bullöse Dermatosen                    | L41.4 | Großfleckige Parapsoriasis en plaques                    |
| L13.9  | Bullöse Dermatose, nnbez                            | L41.5 | Parapsoriasis m Poikilodermie                            |
| L14    | Bullöse Dermatosen b aokl KH                        | L41.8 | Sonstige Parapsoriasis                                   |



|        |  |       |   |
|--------|--|-------|---|
| L41.9  | Parapsoriasis, nnbez                                     | L60.4 | Beau-Reil-Querfurchen                                   |
| L42    | Pityriasis rosea   | L60.5 | Yellow-nail-Syndrom [Syndrom gelbe Nägel]               |
| L43.0  | Lichen ruber hypertrophicus                              | L60.8 | Sonstige KH Nägel                                       |
| L43.1  | Lichen ruber pemphigoides                                | L60.9 | KH Nägel, nnbez   |
| L43.2  | Lichenoides Arzneimittelreaktion                         | L62.0 | Pachydermoperiostose m Uhrglasnägeln                    |
| L43.3  | Subakuter Lichen ruber planus (aktiv)                    | L62.8 | KH Nägel b aokl KH                                      |
| L43.8  | Sonstiger Lichen ruber planus                            | L63.0 | Alopecia (cranialis) totalis                            |
| L43.9  | Lichen ruber planus, nnbez                               | L63.1 | Alopecia universalis                                    |
| L44.0  | Pityriasis rubra pilaris                                 | L63.2 | Ophiasis  |
| L44.1  | Lichen nitidus   | L63.8 | Sonstige Alopecia areata                                |
| L44.2  | Lichen striatus  | L63.9 | Alopecia areata, nnbez                                  |
| L44.3  | Lichen ruber moniliformis                                | L64.0 | Arzneimittelinduzierte Alopecia androgenetica           |
| L44.4  | Infantile papulöse Akrodermatitis [G-C-Synd]             | L64.8 | Sonstige Alopecia androgenetica                         |
| L44.8  | Sonstige nbez papulosquamöse Haut-KH                     | L64.9 | Alopecia androgenetica, nnbez                           |
| L44.9  | Papulosquamöse -KH, nnbez                                | L65.0 | Telogeneffluvium  |
| L45    | Papulosquamöse Haut-KH b aokl KH                         | L65.1 | Anageneffluvium   |
| L50.0  | Allergische Urtikaria                                    | L65.2 | Alopecia mucinosa [Pinkus]                              |
| L50.1  | Idiopathische Urtikaria                                  | L65.8 | Sonstiger nbez Haarausfall oh Narbenbildung             |
| L50.2  | Urtikaria d Kälte od Wärme                               | L65.9 | Haarausfall oh Narbenbildung, nnbez                     |
| L50.3  | Urticaria factitia                                       | L66.0 | Pseudopelade Brocq                                      |
| L50.4  | Urticaria mechanica                                      | L66.1 | Lichen planopilaris                                     |
| L50.5  | Cholinergische Urtikaria                                 | L66.2 | Folliculitis decalvans                                  |
| L50.6  | Kontakturtikaria   | L66.3 | Folliculitis et Perifolliculit cap absced et suffod [H] |
| L50.8  | Sonstige Urtikaria                                       | L66.4 | Atrophoderma vermiculata                                |
| L50.9  | Urtikaria, nnbez   | L66.8 | Sonstige narbige Alopezie                               |
| L51.0  | Nichtbullöses Erythema exsudativum multiforme            | L66.9 | Narbige Alopezie, nnbez                                 |
| L51.1  | Bullöses Erythema exsudativum multiforme                 | L67.0 | Trichorrhexis nodosa                                    |
| L51.20 | Tox epiderm Nekrolys [Lyell-Syndrom], Befall < 30% KöOF  | L67.1 | Veränderungen Haarfarbe                                 |
| L51.21 | Tox epiderm Nekrolys [Lyell-Syndrom], Befall >= 30% KöOF | L67.8 | Sonst Anomalien Haarfarbe u Haarschaft                  |
| L51.8  | Sonstiges Erythema exsudativum multiforme                | L67.9 | Anomalie Haarfarbe u Haarschaft, nnbez                  |
| L51.9  | Erythema exsudativum multiforme, nnbez                   | L68.0 | Hirsutismus   |
| L52    | Erythema nodosum   | L68.1 | Hypertrichosis lanuginosa acquisita                     |
| L53.0  | Erythema toxicum   | L68.2 | Lokalisierte Hypertrichose                              |
| L53.1  | Erythema anulare centrifugum                             | L68.3 | Polytrichie   |
| L53.2  | Erythema marginatum                                      | L68.8 | Sonstige Hypertrichose                                  |
| L53.3  | Sonstiges figuriertes chronisches Erythem                | L68.9 | Hypertrichose, nnbez                                    |
| L53.8  | Sonstige nbez erythematöse KH                            | L70.0 | Acne vulgaris   |
| L53.9  | Erythematöse KH, nnbez                                   | L70.1 | Acne conglobata   |
| L54.0  | Erythema marginatum b akutem rheum Fieber                | L70.2 | Acne varioliformis                                      |
| L54.8  | Erythem b sonst aokl KH                                  | L70.3 | Acne tropica  |
| L55.0  | Dermatitis solaris acuta 1. Grad                         | L70.4 | Acne infantum   |
| L55.1  | Dermatitis solaris acuta 2. Grad                         | L70.5 | Acne excoりée des jeunes filles                          |
| L55.2  | Dermatitis solaris acuta 3. Grad                         | L70.8 | Sonstige Akne   |
| L55.8  | Sonstige Dermatitis solaris acuta                        | L70.9 | Akne, nnbez   |
| L55.9  | Dermatitis solaris acuta, nnbez                          | L71.0 | Periorale Dermatitis                                    |
| L56.0  | Phototoxische Reaktion auf Arzneimittel                  | L71.1 | Rhinophym   |
| L56.1  | Photoallergische Reaktion auf Arzneimittel               | L71.8 | Sonstige Rosazea  |
| L56.2  | Phototoxische Kontaktdermatitis                          | L71.9 | Rosazea, nnbez  |
| L56.3  | Urticaria solaris  | L72.0 | Epidermalzyste  |
| L56.4  | Polymorphe Lichtdermatose                                | L72.1 | Trichilemmalzyste                                       |
| L56.8  | Sonst nbez akute Hautveränderungen d UV-Strahlen         | L72.2 | Steatocystoma multiplex                                 |
| L56.9  | Akute Hautveränderung d Ultraviolettstrahlen, nnbez      | L72.8 | Sonst folliculäre Zysten Haut u Unterhaut               |
| L57.0  | Aktinische Keratose                                      | L72.9 | Follikuläre Zyste Haut u Unterhaut, nnbez               |
| L57.1  | Aktinisches Retikuloid                                   | L73.0 | Aknekeloid [Folliculitis sclerotisans nuchae]           |
| L57.2  | Cutis rhomboidalis nuchae                                | L73.1 | Pseudofolliculitis barbae                               |
| L57.3  | Poikiloderma reticularis [Civatte]                       | L73.2 | Hidradenitis suppurativa                                |
| L57.4  | Cutis laxa senilis                                       | L73.8 | Sonstige nbez KH Haarfollikel                           |
| L57.5  | Strahlengranulom   | L73.9 | KH Haarfollikel, nnbez                                  |
| L57.8  | So Hautveränd d chron Exp ggü nichtionis Strahlg         | L74.0 | Miliaria rubra  |
| L57.9  | Hautveränd chron Exp ggü nichtionis Strahlg, nnbez       | L74.1 | Miliaria crystallina                                    |
| L58.0  | Akute Radiodermatitis                                    | L74.2 | Miliaria profunda                                       |
| L58.1  | Chronische Radiodermatitis                               | L74.3 | Miliaria, nnbez   |
| L58.9  | Radiodermatitis, nnbez                                   | L74.4 | Anhidrosis  |
| L59.0  | Erythema ab igne   | L74.8 | Sonst KH ekkrine Schweißdrüsen                          |
| L59.8  | Sonst nbez KH Haut u Unterhaut d Strahleneinwirk         | L74.9 | KH ekkrine Schweißdrüsen, nnbez                         |
| L59.9  | KH Haut u Unterhaut d Strahleneinwirkung, nnbez          | L75.0 | Bromhidrosis  |
| L60.0  | Unguis incarnatus  | L75.1 | Chromhidrosis   |
| L60.1  | Onycholysis  | L75.2 | Apokrine Miliaria                                       |
| L60.2  | Onychogryposis [Onychogryphosis]                         | L75.8 | Sonst KH apokrine Schweißdrüsen                         |
| L60.3  | Nageldystrophie  | L75.9 | KH apokrine Schweißdrüsen, nnbez                        |

|        |  |        |  |
|--------|--|--------|--|
| L80    | Vitiligo   | L89.94 | Dekubitus, Grad nicht näher bezeichnet: Kreuzbein          |
| L81.0  | Postinflammatorische Hyperpigmentierung                  | L89.95 | Dekubitus, Grad nicht näher bezeichnet: Sitzbein           |
| L81.1  | Chloasma [Melasma]                                       | L89.96 | Dekubitus, Grad nicht näher bezeichnet: Trochanter         |
| L81.2  | Epheliden  | L89.97 | Dekubitus, Grad nicht näher bezeichnet: Ferse              |
| L81.3  | Café-au-lait-Flecken                                     | L89.98 | Dekubit, Grad nnbez, sonst Lokalisationen d unt Extremität |
| L81.4  | Sonstige Melanin-Hyperpigmentierung                      | L89.99 | Dekubit, Grad nnbez, sonst u nnbez Lokalisationen          |
| L81.5  | Leukoderm, aonkl   | L90.0  | Lichen sclerosus et atrophicus                             |
| L81.6  | Sonstige Stör d verminderte Melaninbildung               | L90.1  | Anetodermie, Typ Schweninger-Buzzi                         |
| L81.7  | Pigmentpurpura   | L90.2  | Anetodermie, Typ Jadassohn-Pellizzari                      |
| L81.8  | Sonstige nbez Störungen Hautpigmentierung                | L90.3  | Atrophoderma idiopathica, Typ Pasini-Pierini               |
| L81.9  | Störung Hautpigmentierung, nnbez                         | L90.4  | Akrodermatitis chronica atrophicans                        |
| L82    | Seborrhoische Keratose                                   | L90.5  | Narben u Fibrosen Haut                                     |
| L83    | Acanthosis nigricans                                     | L90.6  | Striae cutis atrophicae                                    |
| L84    | Hühneraugen u Horn- (Haut-) Schwielen                    | L90.8  | Sonstige atrophische HautKH                                |
| L85.0  | Erworbene Ichthyosis                                     | L90.9  | Atrophische HautKH, nnbez                                  |
| L85.1  | Erworb Keratosis palmopl [Erworb Kerat palmopl]          | L91.0  | Hypertrophe Narbe  |
| L85.2  | Keratosis punctata (palmoplantar)                        | L91.8  | Sonstige hypertrophe HautKH                                |
| L85.3  | Xerosis cutis  | L91.9  | Hypertrophe HautKH, nnbez                                  |
| L85.8  | Sonstige nbez Epidermisverdickungen                      | L92.0  | Granuloma anulare  |
| L85.9  | Epidermisverdickung, nnbez                               | L92.1  | Nekrobiosis lipoidica, aonkl                               |
| L86    | Keratoma b aokl KH                                       | L92.2  | Granuloma faciale [Granul eosinophilicum facie]            |
| L87.0  | Hyperkerat follicular et parafollicular cut penetr [K]   | L92.3  | Fremdkörpergranulom Haut u Unterhaut                       |
| L87.2  | Elastosis perforans serpiginosa                          | L92.8  | Sonst granulomatöse KH Haut u Unterhaut                    |
| L87.8  | Sonstige Stör transepidermale Elimination                | L92.9  | Granulomatöse KH Haut u Unterhaut, nnbez                   |
| L87.9  | Störung transepidermale Elimination, nnbez               | L93.0  | Diskoider Lupus erythematoses                              |
| L88    | Pyoderma gangraenosum                                    | L93.1  | Subakuter Lupus erythematoses cutaneus                     |
| L89.00 | Dekubitus 1. Grades: Kopf                                | L93.2  | Sonstiger lokalisierter Lupus erythematoses                |
| L89.01 | Dekubitus 1. Grades: Obere Extremität                    | L94.0  | Scleroderma circumscripta [Morphaea]                       |
| L89.02 | Dekubitus 1. Grades: Dornfortsätze                       | L94.1  | Lineare oder bandförmige Sklerodermie                      |
| L89.03 | Dekubitus 1. Grades: Beckenkamm                          | L94.2  | Calcinosis cutis   |
| L89.04 | Dekubitus 1. Grades: Kreuzbein                           | L94.3  | Sklerodaktylie   |
| L89.05 | Dekubitus 1. Grades: Sitzbein                            | L94.5  | Poikiloderma atrophicans vasculares [Jacobi]               |
| L89.06 | Dekubitus 1. Grades: Trochanter                          | L94.8  | Sonstige nbez lokalisierte KH Bindegewebe                  |
| L89.07 | Dekubitus 1. Grades: Ferse                               | L94.9  | Lokalisierte KH Bindegewebe, nnbez                         |
| L89.08 | Dekubit 1. Gr, sonst Lokal unt Extremität                | L95.0  | Livedo-Vaskulitis  |
| L89.09 | Dekubit 1. Gr, sonst u nnbez Lokaöisationen              | L95.1  | Erythema elevatum et diutinum                              |
| L89.10 | Dekubitus 2. Grades: Kopf                                | L95.8  | Sonstige Vaskulitis, die auf die Haut begrenzt ist         |
| L89.11 | Dekubitus 2. Grades: Obere Extremität                    | L95.9  | Vaskulitis, die auf die Haut begrenzt ist, nnbez           |
| L89.12 | Dekubitus 2. Grades: Dornfortsätze                       | L97    | Ulcus cruris, aonkl  |
| L89.13 | Dekubitus 2. Grades: Beckenkamm                          | L98.0  | Granuloma pediculatum [Granuloma pyogenicum]               |
| L89.14 | Dekubitus 2. Grades: Kreuzbein                           | L98.1  | Dermatitis factitia  |
| L89.15 | Dekubitus 2. Grades: Sitzbein                            | L98.2  | Akute febrile neutrophile Dermatoze [Sweet-Synd]           |
| L89.16 | Dekubitus 2. Grades: Trochanter                          | L98.3  | Eosinophile Zellulitis [Wells-Syndrom]                     |
| L89.17 | Dekubitus 2. Grades: Ferse                               | L98.4  | Chronisches Ulkus Haut, aonkl                              |
| L89.18 | Dekubit 2. Gr, sonst Lokal unt Extremität                | L98.5  | Muzinose Haut  |
| L89.19 | Dekubit 2. Gr, sonst u nnbez Lokaöisationen              | L98.6  | Sonst infiltrative KH Haut u Unterhaut                     |
| L89.20 | Dekubitus 3. Grades: Kopf                                | L98.8  | Sonstige nbez KH Haut u Unterhaut                          |
| L89.21 | Dekubitus 3. Grades: Obere Extremität                    | L98.9  | KH Haut u Unterhaut, nnbez                                 |
| L89.22 | Dekubitus 3. Grades: Dornfortsätze                       | L99.0  | Kutane Amyloidose  |
| L89.23 | Dekubitus 3. Grades: Beckenkamm                          | L99.11 | Stadium 1 der akuten Haut-Graft-versus-host-KH             |
| L89.24 | Dekubitus 3. Grades: Kreuzbein                           | L99.12 | Stadium 2 der akuten Haut-Graft-versus-host-KH             |
| L89.25 | Dekubitus 3. Grades: Sitzbein                            | L99.13 | Stadium 3 der akuten Haut-Graft-versus-host-KH             |
| L89.26 | Dekubitus 3. Grades: Trochanter                          | L99.14 | Stadium 4 der akuten Haut-Graft-versus-host-KH             |
| L89.27 | Dekubitus 3. Grades: Ferse                               | L99.8  | Sonstige nbez KH Haut u Unterhaut b aokl KH                |
| L89.28 | Dekubit 3. Gr, sonst Lokal unt Extremität                | M35.6  | Rezidiv Pannikulitis [Pfeifer-Weber-Christian-KH]          |
| L89.29 | Dekubit 3. Gr, sonst u nnbez Lokaöisationen              | M54.00 | Pannikulitis Nacken-/Rückenregion, mehrere Lok WS          |
| L89.30 | Dekubitus 4. Grades: Kopf                                | M54.01 | Pannikulitis Nacken-/Rückenregion, Okz-Atl-Axialbereich    |
| L89.31 | Dekubitus 4. Grades: Obere Extremität                    | M54.02 | Pannikulitis Nacken-/Rückenregion, Zervikalbereich         |
| L89.32 | Dekubitus 4. Grades: Dornfortsätze                       | M79.30 | Pannikulitis, nnbez, mehrere Lokalisationen                |
| L89.33 | Dekubitus 4. Grades: Beckenkamm                          | M79.31 | Pannikulitis, nnbez, Schulterregion                        |
| L89.34 | Dekubitus 4. Grades: Kreuzbein                           | M79.32 | Pannikulitis, nnbez, Oberarm                               |
| L89.35 | Dekubitus 4. Grades: Sitzbein                            | M79.33 | Pannikulitis, nnbez, Unterarm                              |
| L89.36 | Dekubitus 4. Grades: Trochanter                          | M79.34 | Pannikulitis, nnbez, Hand                                  |
| L89.37 | Dekubitus 4. Grades: Ferse                               | M79.35 | Pannikulitis, nnbez, Beckenregion/Oberschenkel             |
| L89.38 | Dekubit 4. Gr, sonst Lokal unt Extremität                | M79.36 | Pannikulitis, nnbez, Unterschenkel                         |
| L89.39 | Dekubit 4. Gr, sonst u nnbez Lokalisationen              | M79.37 | Pannikulitis, nnbez, Knöchel/Fuß                           |
| L89.90 | Dekubitus, Grad nicht näher bezeichnet: Kopf             | M79.38 | Pannikulitis, nnbez, sonstige Lokalisation                 |
| L89.91 | Dekubitus, Grad nicht näher bezeichnet: Obere Extremität | M79.39 | Pannikulitis, nnbez, nnbez Lokalisationen                  |
| L89.92 | Dekubitus, Grad nicht näher bezeichnet: Dornfortsätze    | N60.0  | Solitärzyste Mamma   |
| L89.93 | Dekubitus, Grad nicht näher bezeichnet: Beckenkamm       | N60.1  | Diffuse zystische Mastopathie                              |

|       |   |        |  |
|-------|---|--------|--|
| N60.2 | Fibroadenose Mamma                                    | R61.1  | Hyperhidrose, generalisiert                                    |
| N60.3 | Fibrosklerose Mamma                                   | R61.9  | Hyperhidrose, nnbez  |
| N60.4 | Ektasie Ductus lactiferi                              | R92    | Abnorm Befund bildgeb Diagnostik Mamma [Brustdrüse]            |
| N60.8 | Sonstige gutartige Mammadysplasien                    | S00.00 | Oberfl Verletzung behaarte Kopfhaut, VerletzArt nnbez          |
| N60.9 | Gutartige Mammadysplasie, nnbez                       | S00.01 | Schürfwunde behaarte Kopfhaut                                  |
| N61   | Entz KH Mamma [Brustdrüse]                            | S00.02 | Blasenbildung (nichtthermisch) behaarte Kopfhaut               |
| N62   | Hypertrophie Mamma [Brustdrüse]                       | S00.03 | Insektenbiß/-stich (ungiftig) behaarte Kopfhaut                |
| N63   | Nnbez Knoten in Mamma [Brustdrüse]                    | S00.04 | Oberflächl Fremdkörper (Splitter) behaarte Kopfhaut            |
| N64.0 | Fissur u Fistel Brustwarze                            | S00.05 | Prellung behaarte Kopfhaut                                     |
| N64.1 | Fettgewebsnekrose Mamma                               | S00.08 | Oberflächl Verl behaarte Kopfhaut, sonst                       |
| N64.2 | Atrophie Mamma  | S00.30 | Oberflächliche Verletzung Nase, VerletzArt nnbez               |
| N64.3 | Galaktorrhoe, nicht i Zus m Geburt                    | S00.31 | Schürfwunde Nase   |
| N64.4 | Mastodynie  | S00.32 | Blasenbildung (nichtthermisch) Nase                            |
| N64.5 | Sonstige Symptome Mamma                               | S00.33 | Insektenbiß/-stich (ungiftig) Nase                             |
| N64.8 | Sonstige nbez KH Mamma                                | S00.34 | Oberflächlicher Fremdkörper (Splitter) Nase                    |
| N64.9 | KH Mamma, nnbez                                       | S00.35 | Prellung Nase  |
| N80.6 | Endometriose in Hautnarbe                             | S00.38 | Oberflächliche Verletzung Nase, sonstige                       |
| P83.1 | Erythema toxicum neonatorum                           | S00.40 | Oberflächliche Verletzung Ohr, Art Verletzung nnbez            |
| P83.4 | Brustdrüsenschwellung b Neugeborenen                  | S00.41 | Oberflächliche Verletzung Ohr, Schürfwunde                     |
| P83.6 | Umbilikal Polyp b Neugeborenen                        | S00.42 | Oberflächl Verletz Ohr, Blasenbildung (nichtthermisch)         |
| P83.8 | So nbez KH-Zustände Haut, für Feten/Neugeb spezifisch | S00.43 | Oberflächl Verletz Ohr, Insektenbiß/-stich (ungiftig)          |
| P83.9 | KH-Zustand Haut, für Feten/Neugeb spezifisch, nnbez   | S00.44 | Oberfl Verletz Ohr, oberfl Fremdkörper (Splitter)              |
| Q18.3 | Flügelfell Hals                                       | S00.45 | Oberflächliche Verletzung Ohr, Prellung                        |
| Q18.9 | Angeborene Fehlbildung Gesicht u Hals, nnbez          | S00.48 | Oberflächliche Verletzung Ohr, sonstige                        |
| Q80.0 | Ichthyosis vulgaris                                   | S00.50 | Oberfl Verletzung Lippe Mundhöhle, Verletzungsart nnbez        |
| Q80.1 | X-chromosomal-rezessive Ichthyosis                    | S00.51 | Oberfl Verletzung Lippe Mundhöhle, Schürfwunde                 |
| Q80.2 | Lamelläre Ichthyosis                                  | S00.52 | Oberfl Verletz Lippe Mundhöhle, Blasenbild (nichttherm)        |
| Q80.3 | Bullöse kongenitale ichthyosiforme Erythrodermie      | S00.53 | Oberfl Verletz Lippe Mundhöhle, InsektBiß/-Stich (ungiftig)    |
| Q80.4 | Ichthyosis congenita gravis [Harlekinfetus]           | S00.54 | Oberfl Verletz Lippe Mundhöhle, oberfl FK (Splitter)           |
| Q80.8 | Sonstige Ichthyosis congenita                         | S00.55 | Oberfl Verletzung Lippe Mundhöhle, Prellung                    |
| Q80.9 | Ichthyosis congenita, nnbez                           | S00.58 | Oberfl Verletzung Lippe Mundhöhle, sonstige                    |
| Q81.0 | Epidermolysis bullosa simplex                         | S00.7  | Multiple oberflächliche Verletzung Kopf                        |
| Q81.1 | Epidermolysis bullosa atrophicans gravis              | S00.80 | Oberflächl Verletzung sonst Teile Kopf, Verletzungsart nnbez   |
| Q81.2 | Epidermolysis bullosa dystrophica                     | S00.81 | Oberfl Verletzung sonst Teile Kopf, Schürfwunde                |
| Q81.8 | Sonstige Epidermolysis bullosa                        | S00.82 | Oberfl Verletz so Teile Kopf, Blasenbildung (nichttherm)       |
| Q81.9 | Epidermolysis bullosa, nnbez                          | S00.83 | Oberfl Verletz so Teile Kopf, Insektenbiß/-stich (ungiftig)    |
| Q82.0 | Hereditäres Lymphödem                                 | S00.84 | Oberfl Verletz so Teile Kopf, oberfl Fremdkörper (Splitter)    |
| Q82.1 | Xeroderma pigmentosum                                 | S00.85 | Oberflächliche Verletzung so Teile Kopf, Prellung              |
| Q82.2 | Mastozytose (angeboren)                               | S00.88 | Oberflächliche Verletzung so Teile Kopf, sonstige              |
| Q82.3 | Incontinentia pigmenti                                | S00.90 | Oberfl Verletzung Kopf, Teil nnbez, Verletzungsart nnbez       |
| Q82.4 | Ektodermale Dysplasie (anhidrotisch)                  | S00.91 | Oberfl Verletzung Kopf, Teil nnbez, Schürfwunde                |
| Q82.5 | Angeborener nichtneoplastischer Nävus                 | S00.92 | Oberfl Verletz Kopf, Teil nnbez, Blasenbildung (nichttherm)    |
| Q82.8 | Sonstige nbez angeborene Fehlbildungen Haut           | S00.93 | Oberfl Verletz Kopf, Teil nnbez, Insektenbiß/-stich (ungiftig) |
| Q82.9 | Angeborene Fehlbildung Haut, nnbez                    | S00.94 | Oberfl Verletzung Kopf, Teil nnbez, oberfl FK (Splitter)       |
| Q83.0 | Angeb Fehlen Mamma verb m fehlender Brustwarze        | S00.95 | Oberflächliche Verletzung Kopf, Teil nnbez, Prellung           |
| Q83.1 | Akzessorische Mamma                                   | S00.98 | Oberflächliche Verletzung Kopf, Teil nnbez, sonstige           |
| Q83.2 | Fehlen Brustwarze (angeboren)                         | S10.0  | Prellung Rachen  |
| Q83.3 | Akzessorische Brustwarze                              | S10.10 | Sonst u nnbez oberfl Verletz Rachen: VerletzArt nnbez          |
| Q83.8 | Sonstige angeborene Fehlbildungen Mamma               | S10.11 | Sonst u nnbez oberfl Verletz Rachen: Schürfwunde               |
| Q83.9 | Angeborene Fehlbildung Mamma, nnbez                   | S10.12 | Sonst u nnbez oberfl Verletz Rachen: Blasenb (nichttherm)      |
| Q84.0 | Angeborene Alopezie                                   | S10.13 | So u nnbez oberfl Verletz Rach: Insektenbiß/-stich (ungiftig)  |
| Q84.1 | Angeborene morphologische Störungen Haare, aonkl      | S10.14 | So u nnbez oberfl Verletz Rach: Oberfl Fremdkö (Splitter)      |
| Q84.2 | Sonstige angeborene Fehlbildungen Haare               | S10.18 | Sonst u nnbez oberflächl Verletz Rachen: Sonstige              |
| Q84.3 | Anonychie   | S10.7  | Multiple oberflächliche Verletzungen des Halses                |
| Q84.4 | Angeborene Leukonychie                                | S10.80 | Oberflächliche Verletz so Teile Hals: Verletzungsart nnbez     |
| Q84.5 | Vergößerte u hypertrophierte Nägel (angeboren)        | S10.81 | Oberflächliche Verletz so Teile Hals: Schürfwunde              |
| Q84.6 | Sonstige angeborene Fehlbildungen Nägel               | S10.82 | Oberfl Verletz so Teile Hals: Blasenbildung (nichttherm)       |
| Q84.8 | Sonst nbez angeborene Fehlbildungen Integument        | S10.83 | Oberfl Verletz so Teile Hals: Insektenbiß/-stich (ungiftig)    |
| Q84.9 | Angeborene Fehlbildung Integument, nnbez              | S10.84 | Oberfl Verletz so Teile Hals: Oberflächlicher FK (Splitter)    |
| R21   | Hautausschlag u sonst unspezifische Hauteruptionen    | S10.85 | Oberflächl Verletzung so Teile Hals: Prellung                  |
| R22.0 | Lok Schwell/Raumford/Knoten Haut/Unterhaut Kopf       | S10.88 | Oberflächl Verletzung so Teile Hals: Sonstige                  |
| R22.1 | Lok Schwell/Raumford/Knoten Haut/Unterhaut Hals       | S10.90 | Oberflächl Verletzung Hals, Teil nnbez: VerletzArt nnbez       |
| R22.2 | Lok Schwell/Raumford/Knoten Haut/Unterhaut Rumpf      | S10.91 | Oberflächl Verletzung Hals, Teil nnbez: Schürfwunde            |
| R22.3 | Lok Schwell/Raumford/Knoten Haut/Unterhaut ob Extrem  | S10.92 | Oberfl Verletz Hals, Teil nnbez: Blasenbildung (nichttherm)    |
| R22.4 | Lok Schwell/Raumford/Knoten Haut/Unterhaut unt Extrem | S10.93 | Oberfl Verletz Hals, Teil nnbez: InsektBiß/-stich (ungiftig)   |
| R22.7 | Lok Schwell/Raumford/Knoten Haut/Unterhaut mehr Lok   | S10.94 | Oberfl Verletz Hals, Teil nnbez: oberfl Fremdkö (Splitter)     |
| R22.9 | Lok Schwell/Raumford/Knoten Haut/Unterhaut nnbez      | S10.95 | Oberfl Verletzung Hals, Teil nnbez: Prellung                   |
| R23.4 | Veränderungen Hautrelief                              | S10.98 | Oberflächl Verletzung Hals, Teil nnbez: Sonstige               |
| R23.8 | So u nnbez Hautveränderungen                          | S20.0  | Prellung Mamma [Brustdrüse]                                    |
| R61.0 | Hyperhidrose, umschrieben                             | S20.10 | So u nnbez oberfl Verletz Mamma [BrDrü]: VerletzArt nnbez      |

|        |   |        |  |
|--------|---|--------|--|
| S20.11 | So u nnbez oberfl Verletz Mamma [BrDrü]: Schürfwunde              | S70.0  | Prellung Hüfte   |
| S20.12 | So u nnbez oberfl Verletz Mamma [BDrü]: Blasenb (n therm)         | S70.1  | Prellung Oberschenkel  |
| S20.13 | So u nnbez oberfl Verletz Mamma [BrDrü]: Insektbiß/-stich(ungift) | S70.7  | Multiple oberflächliche Verletzung Hüfte OS                    |
| S20.14 | So u nnbez oberfl Verletz Mamma [BrDrü]: oberfl FK (Splitter)     | S70.81 | Sonst oberflächl Verletzung Hüfte u OS, Schürfwunde            |
| S20.18 | So u nnbez oberfl Verletz Mamma [BrDrü]: Sonstige                 | S70.82 | So oberfl Verletz Hüfte u OS, Blasenbild (nichttherm)          |
| S20.2  | Prellung Thorax   | S70.83 | So oberfl Verletz Hüfte u OS, Insektenbiß/-stich (ungiftig)    |
| S20.30 | So oberfl Verletz vordere Thoraxwand, VerletzArt nnbez            | S70.84 | So oberfl Verletz Hüfte u OS, oberfl FK (Splitter)             |
| S20.31 | So oberfl Verletz vordere Thoraxwand, Schürfwunde                 | S70.88 | Sonst oberflächliche Verletzung Hüfte u OS, sonstige           |
| S20.32 | So oberfl Verletz vordere Thoraxwand, Blasenbild (n therm)        | S70.9  | Oberfl Verletzung Hüfte u OS, nnbez                            |
| S20.33 | So oberfl Verletz vord Thoraxwand, Insektbiß/-stich (ungift)      | S80.0  | Prellung Knie  |
| S20.34 | So oberfl Verletz vordere Thoraxwand, oberfl FK (Splitter)        | S80.1  | Prellung sonst u nnbez Teile Unterschenkel                     |
| S20.38 | So oberfl Verletz vordere Thoraxwand, sonstige                    | S80.7  | Multiple oberflächliche Verletzungen Unterschenkel             |
| S20.40 | So oberfl Verletz hintere Thoraxwand, VerletzArt nnbez            | S80.81 | Sonst oberfl Verletzung Unterschenkel, Schürfwunde             |
| S20.41 | So oberfl Verletz hintere Thoraxwand, Schürfwunde                 | S80.82 | So oberfl Verletz Unterschenkel, Blasenbild (nichttherm)       |
| S20.42 | So oberfl Verletz hint Thoraxwand, Blasenbild (nichttherm)        | S80.83 | So oberfl Verletz Unterschenkel, Insektbiß/-Stich (ungiftig)   |
| S20.43 | So oberfl Verletz hint Thoraxwand, Insektbiß/-Stich (ungift)      | S80.84 | So oberfl Verletz Unterschenkel, oberfl FK (Splitter)          |
| S20.44 | So oberfl Verletz hintere Thoraxwand, oberfl FK (Splitter)        | S80.88 | Sonst oberfl Verletzung Unterschenkel, sonstige                |
| S20.48 | So oberfl Verletz hintere Thoraxwand, sonstige                    | S80.9  | Oberflächliche Verletzung Unterschenkel, nnbez                 |
| S20.7  | Multiple oberflächliche Verletzungen, Thorax                      | S90.0  | Prellung Knöchelregion   |
| S20.80 | Oberfl Verletz so u nnbez Teile Thorax, VerletzArt nnbez          | S90.1  | Prellung ein/mehr Zehen oh Schädigung Nagel                    |
| S20.81 | Oberfl Verletz so u nnbez Teile Thorax, Schürfwunde               | S90.2  | Prellung ein/mehr Zehen m Schädigung Nagel                     |
| S20.82 | Oberfl Verletz so u nnbez Teile Thorax, Blasenbild (nichttherm)   | S90.3  | Prellung sonstiger u nnbez Teile d Fuß                         |
| S20.83 | Oberfl Verletz so u nnbez Teile Thorax, Insektbiß/-Stich (ungift) | S90.7  | Multiple oberflächliche Verletz Knöchelregion Fuß              |
| S20.84 | Oberfl Verletzung so u nnbez Teile Thorax, oberfl FK (Splitter)   | S90.81 | Sonst oberfl Verletz Knöchelregion Fuß, Schürfwunde            |
| S20.85 | Oberfl Verletzung sonst u nnbez Teile Thorax, Prellung            | S90.82 | So oberfl Verletz Knöchelreg Fuß, Blasenbild (nichttherm)      |
| S20.88 | Oberfl Verletzung sonst u nnbez Teile Thorax, sonstige            | S90.83 | So oberfl Verletz Knöchelreg Fuß, Insektbiß/-Stich (ungift)    |
| S30.0  | Prellung Lumbosakralgegend u Becken                               | S90.84 | So oberfl Verletz Knöchelregion Fuß, oberfl FK (Splitter)      |
| S30.1  | Prellung Bauchdecke   | S90.88 | Sonst oberflächl Verletzung Knöchelregion Fuß, sonst           |
| S30.7  | Multiple oberfl Verletz Abdomen LumbosakrGeg Becken               | S90.9  | Oberflächliche Verletzung Knöchelregion Fuß, nnbez             |
| S30.80 | Oberfl Verletz Abd LumbosakrGeg Becken, VerletzArt nnbez          | T00.0  | Oberfl Verletzung mit Beteiligung von Kopf u Hals              |
| S30.81 | Schürfwunde Abdomen, Lumbosakralgegend Becken                     | T00.1  | Oberfl Verletz m Bet Thorax u Abd/LumbosakrGeg/Becken          |
| S30.82 | Blasenbild (nichttherm) Abdomen LumbosakrGeg Becken               | T00.2  | Oberfl Verletz m Bet mehr Regionen obere Extremität(en)        |
| S30.83 | Insektbiß/-Stich (ungift) Abdomen LumbosakrGeg Becken             | T00.3  | Oberfl Verletz m Bet mehr Regionen untere Extremität(en)       |
| S30.84 | Oberfl FK (Splitter) Abdomen LumbosakrGeg Becken                  | T00.6  | Oberfl Verletz m Bet mehr Reg obere/untere Extremitäten        |
| S30.85 | Sonst Prellung Abdomen Lumbosakralgegend Becken                   | T00.8  | Oberfl Verletz m Bet so Kombinat von Körperregionen            |
| S30.88 | So oberfl Verletz Abd LumbosakrGeg Becken, sonst                  | T00.9  | Multiple oberflächliche Verletzungen, nnbez                    |
| S30.90 | Oberfl Verletz Abd LumbosakrGeg Becken, Teil/VerlArt nnbez        | T09.00 | Oberfl Verletz Rumpf, Höhe nnbez, VerletzArt nnbez             |
| S30.91 | Schürfwunde Abdomen LumbosakrGeg Becken, Teil nnbez               | T09.01 | Oberfl Verletz des Rumpfes, Höhe nnbez, Schürfwun              |
| S30.92 | Blasenbild (n therm) Abd LumbosakrGeg Becken, Teil nnbez          | T09.02 | Oberfl Verletz Rumpf, Höhe nnbez, Blasenbild (nichttherm)      |
| S30.93 | Insektenbiß/-stich (ungift) Abd LumbosakrGeg Beck, Teil nnbez     | T09.03 | Oberfl Verletz Rumpf, Höhe nnbez, Insektenbiß/-stich (ungift)  |
| S30.94 | Oberfl FK (Splitter) Abd LumbosakrGeg Becken, Teil nnbez          | T09.04 | Oberfl Verletz Rumpf, Höhe nnbez, oberfl FK (Splitter)         |
| S30.95 | So Prellung Abdomen LumbosakrGeg Becken, Teil nnbez               | T09.05 | Oberfl Verletz Rumpf, Höhe nnbez, Prellung                     |
| S30.98 | Oberfl Verletz Abd LumbosakrGeg Becken, Teil nnbez, sonst         | T09.08 | Oberfl Verletz Rumpf, Höhe nnbez, sonst                        |
| S40.0  | Prellung Schulter u Oberarm                                       | T11.00 | Oberfl Verletz obere Extremität, Höhe nnbez, VerletzArt nnbez  |
| S40.7  | Multiple oberflächl Verletzung Schulter u Oberarm                 | T11.01 | Oberfl Verletz ob Extremität, Höhe nnbez, Schürfwunde          |
| S40.81 | So oberfl Verletz Schulter u Oberarm, Schürfwunde                 | T11.02 | Oberfl Verletz ob Extr, Höhe nnbez, Blasenbild (nichttherm)    |
| S40.82 | So oberfl Verletz Schulter u OA, Blasenbild (nichttherm)          | T11.03 | Insektenbiß/-stich (ungiftig) obere Extremität, Höhe nnbez     |
| S40.83 | So oberfl Verletz Schulter u OA, Insektbiß/-stich (ungiftig)      | T11.04 | Oberfl FK (Splitter) obere Extremität, Höhe nnbez              |
| S40.84 | So oberfl Verletz Schulter u Oberarm, oberfl FK (Splitter)        | T11.05 | Oberfl Verletz obere Extremität, Höhe nnbez, Prellung          |
| S40.88 | So oberfl Verletz Schulter u Oberarm, sonstige                    | T11.08 | Oberfl Verletz obere Extremität, Höhe nnbez, sonst             |
| S40.9  | Oberflächliche Verletzung Schulter u Oberarm, nnbez               | T13.00 | Oberfl Verletz untere Extremität, Höhe nnbez, VerletzArt nnbez |
| S50.0  | Prellung Ellenbogen   | T13.01 | Oberfl Verletz untere Extremität, Höhe nnbez, Schürfwunde      |
| S50.1  | Prellung sonst u nnbez Teile Unterarm                             | T13.02 | Blasenbildung (nichttherm) untere Extremität, Höhe nnbez       |
| S50.7  | Multiple oberflächliche Verletzungen Unterarm                     | T13.03 | Insektenbiß/-stich (ungiftig) untere Extremität, Höhe nnbez    |
| S50.81 | Sonstige oberflächliche Verletzung Unterarm, Schürfwunde          | T13.04 | Oberfl FK (Splitter) untere Extremität, Höhe nnbez             |
| S50.82 | So oberfl Verletz Unterarm, Blasenbildung (nichttherm)            | T13.05 | Oberfl Verletz untere Extremität, Höhe nnbez, Prellung         |
| S50.83 | So oberfl Verletz Unterarm, Insektenbiß/-stich (ungiftig)         | T13.08 | Oberfl Verletz untere Extremität, Höhe nnbez, sonst            |
| S50.84 | So oberfl Verletz Unterarm, oberflächlicher FK (Splitter)         | T14.00 | Oberfl Verletz an nnbez Körperregion, VerletzArt nnbez         |
| S50.88 | Sonstige oberflächliche Verletzung Unterarm, sonstige             | T14.01 | Oberfl Verletz an nnbez Körperregion, Schürfwunde              |
| S50.9  | Oberflächliche Verletzung Unterarm, nnbez                         | T14.02 | Oberfl Verletz an nnbez Körperregion, Blasenbild (nichttherm)  |
| S60.0  | Prellung ein/mehr Finger oh Schädigung Nagel                      | T14.03 | Oberfl Verletz an nnbez Körperreg, Insektenbiß/-stich (ungift) |
| S60.1  | Prellung ein/mehr Finger m Schädigung Nagel                       | T14.04 | Oberfl Fremdkörper (Splitter) an nnbez Körperregion            |
| S60.2  | Prellung, sonst Teile Handgelenk Hand                             | T14.05 | Oberfl Verletz an nnbez Körperregion, Prellung                 |
| S60.7  | Multiple oberflächliche Verletzung Handgelenk u Hand              | T14.08 | Oberfl Verletz an nnbez Körperregion, sonst                    |
| S60.81 | So oberfl Verletz Handgelenk u Hand, Schürfwunde                  | T85.4  | Mechanische Komplik durch Mammaprothese/-implantat             |
| S60.82 | So oberfl Verletz Handgelenk Hand, Blasenbild (nichttherm)        | T85.82 | Kapsel fibrose Mamma durch Mammaprothese od -implantat         |
| S60.83 | So oberfl Verletz Handgel Hand, Insektbiß/-Stich (ungiftig)       | T90.0  | Folgen oberflächliche Verletzung Kopf                          |
| S60.84 | So oberfl Verletz Handgelenk Hand, oberfl FK (Splitter)           | T90.1  | Folgen offenen Wunde Kopf                                      |
| S60.88 | Sonstige oberflächl Verletzung Handgelenk Hand, sonst             | T91.0  | Folgen oberflächl Verletz u offenen Wunde Hals u Rumpf         |
| S60.9  | Oberflächliche Verletzung Handgelenk u Hand, nnbez                | T92.0  | Folgen offene Wunde obere Extremität                           |

|        |   |       |  |
|--------|---|-------|--|
| T92.8  | Folgen so nbez Verletzungen obere Extremität              | Z42.0 | Nachbehandl unter Anwend plast Chirurgie Kopf od Hals    |
| T93.0  | Folgen offene Wunde untere Extremität                     | Z42.1 | Nachbeh unter Anwend plast Chirurgie Mamma [Brustdr]     |
| T93.8  | Folgen sonstiger nbez Verletzung untere Extremität        | Z42.2 | Nachbeh unter Anwend plast Chirurgie an and Teilen Rumpf |
| T95.0  | Folgen Verbrennung/Verätzung/Erfrierung Kopf od Hals      | Z42.3 | Nachbeh unter Anwend plast Chirurgie obere Extremität    |
| T95.1  | Folgen Verbrennung/Verätzung/Erfrierung Rumpf             | Z42.4 | Nachbeh unter Anwend plast Chirurgie untere Extremität   |
| T95.2  | Folgen Verbrennung/Verätzung/Erfrierung obere Extremität  | Z42.8 | Nachbeh unter Anwend plast Chirurgie an so Körperteilen  |
| T95.3  | Folgen Verbrennung/Verätzung/Erfrierung untere Extremität | Z42.9 | Nachbeh unter Anwend plastischer Chirurgie, nnbez        |
| T95.4  | Folgen Verbr/Verätz, nach Größe betroff KörpReg klassifb  | Z44.3 | Versorgen m u Anpassen extrakorporale Mammoprothese      |
| T95.8  | Folgen so nbez Verbrennung/Verätzung/Erfrierung           | Z52.1 | Hautspender  |
| T95.9  | Folgen nnbez Verbrennung/Verätzung/Erfrierung             | Z90.1 | Verlust Mamma(e) [Brustdrüse]                            |
| Z40.00 | Prophylakt OP wg Risikofakt iVm BNB, Brustdr [Mamma]      | Z94.5 | Zustand nach Hauttransplantation                         |
| Z41.1  | Plastische Chirurgie aus kosmetischen Gründen             |       |  |

**ADRG J01****Gewebetransplantation mit mikrovaskulärer Anastomosierung bei Erkrankungen der Haut, Unterhaut und Mamma**

Prozedur in Tabelle J01-1

**DRG J01Z****Gewebetransplantation mit mikrovaskulärer Anastomosierung bei Erkrankungen der Haut, Unterhaut und Mamma****Prozedur J01-1**

|           |  |           |   |
|-----------|--|-----------|---|
| 83.82.40↔ | M o Fszbx, Tx e snst Lppntx m mkrvsk Anst aus M o Fsz, Kpf u H   | 83.82.44↔ | Musk/Fassztx, Tx Lppntx mkrvsk Anst aus M/Fsz, Brw/Bauch/Rückn    |
| 83.82.41↔ | M o Fszbx, Tx e snst Lppntx m mkrvsk Anst aus M o Fsz, Schl&Axll | 83.82.45↔ | M/Fszbx, Tx snst Lppntx mkrvsk Anst aus M/Fsz, Leist/Gnrg/Gsäß    |
| 83.82.42↔ | M o Fszbx, Tx e snst Lppntx m mkrvsk Anst aus M o Fsz, Ob u Ellb | 83.82.46↔ | M o Fszbx, Tx e snst Lppntx m mkrvsk Anst aus M o Fsz, Unt Extrim |
| 83.82.43↔ | M o Fszbx, Tx e snst Lppntx m mkrvsk Anst aus M o Fsz, Unt       | 83.82.47↔ | M o Fszbx, Tx e snst Lppntx m mkrvsk Anst aus M o Fsz, And Lk     |

**ADRG J02****Hauttransplantation oder Lappenplastik an der unteren Extremität bei Ulkus oder Infektion / Entzündung und ausgedehnte Lymphadenektomie**

Hauptdiagnose in Tabelle J02-1 und mindestens eine Diagnose in Tabelle J02-2 und Prozedur in Tabelle J02-3 oder Prozedur in Tabelle J02-4

**DRG J02A****Hauttransplantation oder Lappenplastik an der unteren Extremität bei Ulkus oder Infektion / Entzündung und ausgedehnte Lymphadenektomie, mit äußerst schweren CC**

PCCL &gt; 3

**DRG J02B****Hauttransplantation oder Lappenplastik an der unteren Extremität bei Ulkus oder Infektion / Entzündung und ausgedehnte Lymphadenektomie, ohne äußerst schwere CC****Hauptdiagnose J02-1**

|        |   |        |   |
|--------|---|--------|---|
| B35.3  | Tinea pedis   | L89.10 | Dekubitus 2. Grades: Kopf                   |
| C43.7  | Bösartig Melanom untere Extremität, einschl Hüfte         | L89.11 | Dekubitus 2. Grades: Obere Extremität       |
| C44.7  | Sonst BNB: Haut der unteren Extremität, einschließl Hüfte | L89.12 | Dekubitus 2. Grades: Dornfortsätze          |
| D03.7  | Melanoma in situ untere Extremität, einschl Hüfte         | L89.13 | Dekubitus 2. Grades: Beckenkamm             |
| D04.7  | Ca in situ Haut untere Extremität, einschl Hüfte          | L89.14 | Dekubitus 2. Grades: Kreuzbein              |
| D22.7  | Melanozytennävus untere Extremität, einschl Hüfte         | L89.15 | Dekubitus 2. Grades: Sitzbein               |
| D23.7  | So gutart Neubild Haut unt Extrem, einschl Hüfte          | L89.16 | Dekubitus 2. Grades: Trochanter             |
| L03.02 | Phlegmone Zehen   | L89.17 | Dekubitus 2. Grades: Ferse                  |
| L03.11 | Phlegmone untere Extremität                               | L89.18 | Dekubit 2. Gr, sonst Lokal unt Extremität   |
| L89.00 | Dekubitus 1. Grades: Kopf                                 | L89.19 | Dekubit 2. Gr, sonst u nnbez Lokaöisationen |
| L89.01 | Dekubitus 1. Grades: Obere Extremität                     | L89.20 | Dekubitus 3. Grades: Kopf                   |
| L89.02 | Dekubitus 1. Grades: Dornfortsätze                        | L89.21 | Dekubitus 3. Grades: Obere Extremität       |
| L89.03 | Dekubitus 1. Grades: Beckenkamm                           | L89.22 | Dekubitus 3. Grades: Dornfortsätze          |
| L89.04 | Dekubitus 1. Grades: Kreuzbein                            | L89.23 | Dekubitus 3. Grades: Beckenkamm             |
| L89.05 | Dekubitus 1. Grades: Sitzbein                             | L89.24 | Dekubitus 3. Grades: Kreuzbein              |
| L89.06 | Dekubitus 1. Grades: Trochanter                           | L89.25 | Dekubitus 3. Grades: Sitzbein               |
| L89.07 | Dekubitus 1. Grades: Ferse                                | L89.26 | Dekubitus 3. Grades: Trochanter             |
| L89.08 | Dekubit 1. Gr, sonst Lokal unt Extremität                 | L89.27 | Dekubitus 3. Grades: Ferse                  |
| L89.09 | Dekubit 1. Gr, sonst u nnbez Lokaöisationen               | L89.28 | Dekubit 3. Gr, sonst Lokal unt Extremität   |

|        |  |        |   |
|--------|--|--------|---|
| L89.29 | Dekubit 3. Gr, sonst u nnbez Lokaöisationen                | S70.82 | So oberfl Verletz Hüfte u OS, Blasenbild (nichttherm)         |
| L89.30 | Dekubitus 4. Grades: Kopf                                  | S70.83 | So oberfl Verletz Hüfte u OS, Insektenbiß/-stich (ungiftig)   |
| L89.31 | Dekubitus 4. Grades: Obere Extremität                      | S70.84 | So oberfl Verletz Hüfte u OS, oberfl FK (Splitter)            |
| L89.32 | Dekubitus 4. Grades: Dornfortsätze                         | S70.88 | Sonst oberflächliche Verletzung Hüfte u OS, sonstige          |
| L89.33 | Dekubitus 4. Grades: Beckenkamm                            | S70.9  | Oberfl Verletzung Hüfte u OS, nnbez                           |
| L89.34 | Dekubitus 4. Grades: Kreuzbein                             | S80.0  | Prellung Knie   |
| L89.35 | Dekubitus 4. Grades: Sitzbein                              | S80.1  | Prellung sonst u nnbez Teile Unterschenkel                    |
| L89.36 | Dekubitus 4. Grades: Trochanter                            | S80.7  | Multiple oberflächliche Verletzungen Unterschenkel            |
| L89.37 | Dekubitus 4. Grades: Ferse                                 | S80.81 | Sonst oberfl Verletzung Unterschenkel, Schürfwunde            |
| L89.38 | Dekubit 4. Gr, sonst Lokal unt Extremität                  | S80.82 | So oberfl Verletz Unterschenkel, Blasenbild (nichttherm)      |
| L89.39 | Dekubit 4. Gr, sonst u nnbez Lokalisationen                | S80.83 | So oberfl Verletz Unterschenkel, InsektBiß/-Stich (ungiftig)  |
| L89.90 | Dekubitus, Grad nicht näher bezeichnet: Kopf               | S80.84 | So oberfl Verletz Unterschenkel, oberfl FK (Splitter)         |
| L89.91 | Dekubitus, Grad nicht näher bezeichnet: Obere Extremität   | S80.88 | Sonst oberfl Verletzung Unterschenkel, sonstige               |
| L89.92 | Dekubitus, Grad nicht näher bezeichnet: Dornfortsätze      | S80.9  | Oberflächliche Verletzung Unterschenkel, nnbez                |
| L89.93 | Dekubitus, Grad nicht näher bezeichnet: Beckenkamm         | S90.0  | Prellung Knöchelregion  |
| L89.94 | Dekubitus, Grad nicht näher bezeichnet: Kreuzbein          | S90.1  | Prellung ein/mehr Zehen oh Schädigung Nagel                   |
| L89.95 | Dekubitus, Grad nicht näher bezeichnet: Sitzbein           | S90.2  | Prellung ein/mehr Zehen m Schädigung Nagel                    |
| L89.96 | Dekubitus, Grad nicht näher bezeichnet: Trochanter         | S90.3  | Prellung sonstiger u nnbez Teile d Fuß                        |
| L89.97 | Dekubitus, Grad nicht näher bezeichnet: Ferse              | S90.7  | Multiple oberflächliche Verletz Knöchelregion Fuß             |
| L89.98 | Dekubit, Grad nnbez, sonst Lokalisationen d unt Extremität | S90.81 | Sonst oberfl Verletz Knöchelregion Fuß, Schürfwunde           |
| L89.99 | Dekubit, Grad nnbez, sonst u nnbez Lokalisationen          | S90.82 | So oberfl Verletz Knöchelreg Fuß, Blasenbild (nichttherm)     |
| L97    | Ulcus cruris, aonkl  | S90.83 | So oberfl Verletz Knöchelreg Fuß, InsektBiß/-Stich (ungiftig) |
| Q82.0  | Hereditäres Lymphödem                                      | S90.84 | So oberfl Verletz Knöchelregion Fuß, oberfl FK (Splitter)     |
| S70.0  | Prellung Hüfte   | S90.88 | Sonst oberflächl Verletzung Knöchelregion Fuß, sonst          |
| S70.1  | Prellung Oberschenkel                                      | S90.9  | Oberflächliche Verletzung Knöchelregion Fuß, nnbez            |
| S70.7  | Multiple oberflächliche Verletzung Hüfte OS                | T13.05 | Oberfl Verletz untere Extremität, Höhe nnbez, Prellung        |
| S70.81 | Sonst oberflächl Verletzung Hüfte u OS, Schürfwunde        |        |   |

**Diagnose J02-2**

|        |   |        |  |
|--------|---|--------|--|
| L03.01 | Phlegmone Finger                            | L89.23 | Dekubitus 3. Grades: Beckenkamm                            |
| L03.02 | Phlegmone Zehen                             | L89.24 | Dekubitus 3. Grades: Kreuzbein                             |
| L03.10 | Phlegmone obere Extremität                  | L89.25 | Dekubitus 3. Grades: Sitzbein                              |
| L03.11 | Phlegmone untere Extremität                 | L89.26 | Dekubitus 3. Grades: Trochanter                            |
| L03.2  | Phlegmone Gesicht                           | L89.27 | Dekubitus 3. Grades: Ferse                                 |
| L03.3  | Phlegmone Rumpf                             | L89.28 | Dekubit 3. Gr, sonst Lokal unt Extremität                  |
| L03.8  | Phlegmone an sonstigen Lokalisationen       | L89.29 | Dekubit 3. Gr, sonst u nnbez Lokaöisationen                |
| L03.9  | Phlegmone, nnbez                            | L89.30 | Dekubitus 4. Grades: Kopf                                  |
| L89.00 | Dekubitus 1. Grades: Kopf                   | L89.31 | Dekubitus 4. Grades: Obere Extremität                      |
| L89.01 | Dekubitus 1. Grades: Obere Extremität       | L89.32 | Dekubitus 4. Grades: Dornfortsätze                         |
| L89.02 | Dekubitus 1. Grades: Dornfortsätze          | L89.33 | Dekubitus 4. Grades: Beckenkamm                            |
| L89.03 | Dekubitus 1. Grades: Beckenkamm             | L89.34 | Dekubitus 4. Grades: Kreuzbein                             |
| L89.04 | Dekubitus 1. Grades: Kreuzbein              | L89.35 | Dekubitus 4. Grades: Sitzbein                              |
| L89.05 | Dekubitus 1. Grades: Sitzbein               | L89.36 | Dekubitus 4. Grades: Trochanter                            |
| L89.06 | Dekubitus 1. Grades: Trochanter             | L89.37 | Dekubitus 4. Grades: Ferse                                 |
| L89.07 | Dekubitus 1. Grades: Ferse                  | L89.38 | Dekubit 4. Gr, sonst Lokal unt Extremität                  |
| L89.08 | Dekubit 1. Gr, sonst Lokal unt Extremität   | L89.39 | Dekubit 4. Gr, sonst u nnbez Lokalisationen                |
| L89.09 | Dekubit 1. Gr, sonst u nnbez Lokaöisationen | L89.90 | Dekubitus, Grad nicht näher bezeichnet: Kopf               |
| L89.10 | Dekubitus 2. Grades: Kopf                   | L89.91 | Dekubitus, Grad nicht näher bezeichnet: Obere Extremität   |
| L89.11 | Dekubitus 2. Grades: Obere Extremität       | L89.92 | Dekubitus, Grad nicht näher bezeichnet: Dornfortsätze      |
| L89.12 | Dekubitus 2. Grades: Dornfortsätze          | L89.93 | Dekubitus, Grad nicht näher bezeichnet: Beckenkamm         |
| L89.13 | Dekubitus 2. Grades: Beckenkamm             | L89.94 | Dekubitus, Grad nicht näher bezeichnet: Kreuzbein          |
| L89.14 | Dekubitus 2. Grades: Kreuzbein              | L89.95 | Dekubitus, Grad nicht näher bezeichnet: Sitzbein           |
| L89.15 | Dekubitus 2. Grades: Sitzbein               | L89.96 | Dekubitus, Grad nicht näher bezeichnet: Trochanter         |
| L89.16 | Dekubitus 2. Grades: Trochanter             | L89.97 | Dekubitus, Grad nicht näher bezeichnet: Ferse              |
| L89.17 | Dekubitus 2. Grades: Ferse                  | L89.98 | Dekubit, Grad nnbez, sonst Lokalisationen d unt Extremität |
| L89.18 | Dekubit 2. Gr, sonst Lokal unt Extremität   | L89.99 | Dekubit, Grad nnbez, sonst u nnbez Lokalisationen          |
| L89.19 | Dekubit 2. Gr, sonst u nnbez Lokaöisationen | L97    | Ulcus cruris, aonkl  |
| L89.20 | Dekubitus 3. Grades: Kopf                   | L98.3  | Eosinophile Zellulitis [Wells-Syndrom]                     |
| L89.21 | Dekubitus 3. Grades: Obere Extremität       | L98.4  | Chronisches Ulkus Haut, aonkl                              |
| L89.22 | Dekubitus 3. Grades: Dornfortsätze          |        |  |

**Prozedur J02-3**

|           |  |           |  |
|-----------|--|-----------|--|
| 08.89.00↔ | Sonstige plastische Rekonstruktion des Augenlids, n.n.bez. | 08.89.15↔ | Plastische Rekonstruktion d Lids d Unterlidverlängerung    |
| 08.89.10↔ | Plast Reko d Lids, medialer o lateraler Lidwinkel          | 08.89.99↔ | Sonstige plastische Rekonstruktion des Augenlids, sonstige |
| 08.89.11↔ | Plastische Rekonstruktion d Augenlids d Hebung d Augbr     | 27.56.00↔ | Sonstiges Hauttransplantat an Lippe und Mund, n.n.bez.     |
| 08.89.12↔ | Plast Reko d Lids d Entf e Fettgewebeprolapses d Orb       | 27.56.10↔ | Kleinflächiges Spalthauttransplantat an Lippe und Mund     |
| 08.89.13↔ | Plast Reko d Lids d Oberflächenbehandlung m Laser          | 27.56.20↔ | Großflächiges Spalthauttransplantat an Lippe und Mund      |
| 08.89.14↔ | Plast Reko d Lids d sonstige Oberlidverlängerung           | 27.56.30↔ | Kleinflächige heterologe Hauttransplantation an die Lippe  |

|           |  |           |  |
|-----------|--|-----------|--|
| 27.56.40↔ | Grossflächig heterologe Hauttransplantation an die Lippe             | 83.89.21↔ | S Plst Op an d Fsz, Dckng e Df an e Fsz, Schl t u Axll           |
| 27.56.50↔ | Kleinflächige homologe Hauttransplantation an die Lippe              | 83.89.22↔ | S Plst Op an d Fsz, Dckng e Df an e Fsz, Ob u Ellb               |
| 27.56.60↔ | Grossflächig homologe Hauttransplantation an die Lippe               | 83.89.23↔ | So Plast Op an d Fasz, Deckung e Def an e Fasz, Unta             |
| 27.56.99↔ | Sonstiges Hauttransplantat an Lippe und Mund, sonstige               | 83.89.24↔ | S Plst Op an d Fsz, Dckng e Df an e Fsz, Brw, Bauch u Rückn      |
| 82.82↔    | Plastische Rekonstruktion einer Spalthand                            | 83.89.25↔ | S Plst Op an d Fsz, Dckng e Df an e Fsz, Leist u Gnrg u Gsäß     |
| 82.89.00↔ | Sonstige plastische Operationen an der Hand, n.n.bez.                | 83.89.26↔ | S Plst Op an d Fsz, Dckng e Df an e Fsz, Unt Extrm               |
| 82.89.10↔ | So Plast Op an d Hand, Sehnscheidenplastik an d Hand                 | 83.89.29↔ | So Plast Op an d Fasz, Deckung e Def an e Fasz, And Lok          |
| 82.89.11↔ | S Plst Op an d Hnd, Knöchrm Rf v Bändr d Hnd, Hndwr u Mthnd          | 83.89.90↔ | Sonstige plastische Operationen an der Faszie, Kopf und Hals     |
| 82.89.12↔ | S Plst Op an d Hnd, Knöchrm Rf v Bändr d Hnd, S Bändr d Hnd          | 83.89.91↔ | Sonstige plastische Op an d Fasz, Schulter und Axilla            |
| 82.89.13↔ | S Plst Op an Hnd,Glübrigreifnd Weichteildstrktion b kng Anm Hnd      | 83.89.92↔ | Sonstige plastische Operationen an d Fasz, Oba und Ellb          |
| 82.89.14↔ | So Plast Op an d Hand, Radialisatlon b kong Anom d Hand              | 83.89.93↔ | Sonstige plastische Operationen an der Faszie, Unterarm          |
| 82.89.15↔ | S Plst Op an d Hnd, Rs v Schnürmrgn m plstschr Rk b kng Anm d Hnd    | 83.89.94↔ | Sonstige Plast Op an d Fasz, Bruw, Bauch und Rücken              |
| 82.89.16↔ | So Plast Op an d Hand, Transfer e Zehe als Fingersersatz             | 83.89.95↔ | So Plast Op an d Fasz, Leist und Genreg und Gesäß                |
| 82.89.99↔ | Sonstige plastische Operationen an der Hand, sonstige                | 83.89.96↔ | Sonstige plastische Operationen an der Faszie, Untere Extremität |
| 83.43.00↔ | Exzision von Muskel oder Faszie zur Transplantation, n.n.bez.        | 83.89.97↔ | Sonstige plastische Operationen an d Fasz, And Lok               |
| 83.43.10↔ | Exz von M o Fasz zur Tx, Entn e myokutanen Lp zur Tx                 | 83.89.99↔ | Sonstige plastische Operationen an der Faszie, sonstige          |
| 83.43.11↔ | Exz v M o Fasz z Tx, Entn e osteom o osteofasz Lp z Tx               | 86.60↔    | Freies Hauttransplantat, n.n.bez.                                |
| 83.43.12↔ | Exz v M o Fsz z Tx, Entn e snst Lppntx m mkrvsk Anst aus M o Fsz     | 86.62.00↔ | Sonstiges Hauttransplantat an die Hand, n.n.bez.                 |
| 83.43.99↔ | Exzision von Muskel oder Faszie zur Transplantation, sonstige        | 86.62.10↔ | Kleinflächiges Spalthauttransplantat an die Hand                 |
| 83.82.00↔ | Muskel- oder Faszientransplantation, n.n.bez.                        | 86.62.20↔ | Grossflächiges Spalthauttransplantat an die Hand                 |
| 83.82.10↔ | Muskel oder Fasztx, Fasztx, Kopf und Hals                            | 86.62.99↔ | Sonstiges Hauttransplantat an die Hand, sonstiges                |
| 83.82.11↔ | Muskel oder Fasztx, Fasztx, Schulter und Axilla                      | 86.63.00↔ | Vollhauttransplantat an andere Lokalisationen, n.n.bez.          |
| 83.82.12↔ | Muskel oder Fasztx, Fasztx, Oberarm und Ellb                         | 86.63.10↔ | Kleinfl VollhautTx an D Kopf (auss Lip und Mund)                 |
| 83.82.13↔ | Muskel oder Fasztx, Fasztx, Unterarm                                 | 86.63.11↔ | Kleinflächiges Vollhauttransplantat an den Hals                  |
| 83.82.14↔ | Muskel oder Fasztx, Fasztx, Bruw, Bauch und Rücken                   | 86.63.12↔ | Kleinflächiges Vollhauttransplantat an Schulter und Oberarm      |
| 83.82.15↔ | M oder Fasztx, Fasztx, Leist und Genreg und Gesäss                   | 86.63.13↔ | Kleinflächiges Vollhauttransplantat an den Unterarm              |
| 83.82.16↔ | Muskel oder Fasztx, Fasztx, Untere Extremität                        | 86.63.15↔ | Kleinfl Vollhauttransplantat an Bruw, Bauch und Rücken           |
| 83.82.19↔ | Muskel oder Fasztx, Fasztx, And Lokalisation                         | 86.63.16↔ | Kleinfl Vollhauttransplantat an d Leisten und Genreg             |
| 83.82.20↔ | M o Fasztx, Tx e lok M o Faszlap, Kopf und Ha                        | 86.63.17↔ | Kleinflächiges Vollhauttransplantat an das Gesäß                 |
| 83.82.21↔ | M o Fasztx, Tx e lok M o Faszlap, Schult und Axilla                  | 86.63.18↔ | Kleinfl Vollhauttransplantat an Os und Unterschenkel             |
| 83.82.22↔ | M o Fasztx, Tx e lok M o Faszlap, Oba und Ellb                       | 86.63.19↔ | Kleinflächiges Vollhauttransplantat an andere Lokalisation       |
| 83.82.23↔ | M o Fasztx, Tx e lok M o Faszlap, Unterarm                           | 86.63.1a↔ | Kleinflächiges Vollhauttransplantat an den Fuß                   |
| 83.82.24↔ | M o Fasztx, Tx e lok M o Faszlap, Bruw, Bauch u Rücken               | 86.63.20↔ | Groß VollhautTx an D Kopf (auss Lip und Mund)                    |
| 83.82.25↔ | M o Fasztx, Tx e lok M o Faszlap, Leist u Gnrg u Gsäß                | 86.63.21↔ | Grossflächiges Vollhauttransplantat an den Hals                  |
| 83.82.26↔ | M o Fasztx, Tx e lok M o Faszlap, Untere Extremität                  | 86.63.22↔ | Grossflächiges Vollhauttransplantat an Schulter und Oberarm      |
| 83.82.29↔ | M o Fasztx, Tx e lok M o Faszlap, And Lok                            | 86.63.23↔ | Grossflächiges Vollhauttransplantat an den Unterarm              |
| 83.82.30↔ | M o Fasztx, Tx e osteom o osteofasz Lp, Kopf und Ha                  | 86.63.25↔ | Groß Vollhauttransplantat an Bruw, Bauch und Rücken              |
| 83.82.31↔ | M o Fasztx, Tx e osteom o osteofasz Lp, Schult u Axilla              | 86.63.26↔ | Groß Vollhauttransplantat an d Leisten und Genreg                |
| 83.82.32↔ | M o Fasztx, Tx e osteom o osteofasz Lp, Oba und Ellb                 | 86.63.27↔ | Grossflächiges Vollhauttransplantat an das Gesäß                 |
| 83.82.33↔ | M o Fasztx, Tx e osteom o osteofasz Lp, Unterarm                     | 86.63.28↔ | Groß Vollhauttransplantat an Os und Unterschenkel                |
| 83.82.34↔ | M o Fsztx, Tx e osteom o osteofsz Lp, Brw, Bauch u Rückn             | 86.63.29↔ | Grossflächiges Vollhauttransplantat an andere Lokalisation       |
| 83.82.35↔ | M o Fsztx, Tx e osteom o osteofsz Lp, Leist u Gnrg u Gsäß            | 86.63.2a↔ | Grossflächiges Vollhauttransplantat an den Fuß                   |
| 83.82.36↔ | M o Fasztx, Tx e osteom o osteofasz Lp, Untere Extremität            | 86.63.99↔ | Vollhauttransplantat an andere Lokalisation, sonstige            |
| 83.82.39↔ | M o Fasztx, Tx e osteom o osteofasz Lp, And Lok                      | 86.70↔    | Gestielte oder freie Lappen, n.n.bez.                            |
| 83.82.40↔ | M o Fsztx, Tx e snst Lppntx m mkrvsk Anst aus M o Fsz, Kpf u H       | 86.71↔    | Harauspräp und Vorbereit von gestielt oder fr Lp                 |
| 83.82.41↔ | M o Fsztx, Tx e snst Lppntx m mkrvsk Anst aus M o Fsz, Schl t & Axll | 86.72↔    | Verschiebung eines gestielten Lappens                            |
| 83.82.42↔ | M o Fsztx, Tx e snst Lppntx m mkrvsk Anst aus M o Fsz, Ob u Ellb     | 86.73.00↔ | Anbr von gestieltem oder fr Lappen an d Hand, n.n.bez.           |
| 83.82.43↔ | M o Fsztx, Tx e snst Lppntx m mkrvsk Anst aus M o Fsz, Unt           | 86.73.10↔ | Kleinflächige Dehnungsplastik an die Hand                        |
| 83.82.44↔ | Musk/Fasztx, Tx Lppntx mkrvsk Anst aus M/Fsz, Bruw/Bauch/Rückn       | 86.73.11↔ | Kleinflächige Verschiebe-Rotationsplastik an die Hand            |
| 83.82.45↔ | M/Fsztx, Txsnst Lppntxmkrvsk Anst aus M/Fsz, Leist/Gnrg/Gsäß         | 86.73.12↔ | Kleinflächige Transpositionsplastik an die Hand                  |
| 83.82.46↔ | M o Fsztx, Tx e snst Lppntx m mkrvsk Anst aus M o Fsz, Unt Extrm     | 86.73.13↔ | Kleinflächige Insellappenplastik an die Hand                     |
| 83.82.47↔ | M o Fsztx, Tx e snst Lppntx m mkrvsk Anst aus M o Fsz, And Lk        | 86.73.14↔ | Kleinflächige Z-Plastik an die Hand                              |
| 83.82.99↔ | Muskel- oder Faszientransplantation, sonstige                        | 86.73.20↔ | Grossflächige Dehnungsplastik an die Hand                        |
| 83.89.00↔ | Sonstige plastische Operationen an der Faszie, n.n.bez.              | 86.73.21↔ | Grossflächige Verschiebe-Rotationsplastik an die Hand            |
| 83.89.10↔ | S Plst Op an d Fsz, Vrl, Vrk u Dpp e Fsz, Kpf u H                    | 86.73.22↔ | Grossflächige Transpositionsplastik an die Hand                  |
| 83.89.11↔ | S Plst Op an d Fsz, Vrl, Vrk u Dpp e Fsz, Schl t u Axll              | 86.73.23↔ | Grossflächige Insellappenplastik an die Hand                     |
| 83.89.12↔ | S Plst Op an d Fsz, Vrl, Vrk u Dpp e Fsz, Ob u Ellb                  | 86.73.24↔ | Grossflächige Z-Plastik an die Hand                              |
| 83.89.13↔ | So Plast Op an d Fasz, Verl, Verk u Dopp e Fasz, Unta                | 86.73.29↔ | Sonstige lokale Lappenplastik an die Hand                        |
| 83.89.14↔ | S Plst Op an d Fsz, Vrl, Vrk u Dpp e Fsz, Brw, Bauch u Rückn         | 86.73.30↔ | Anbr von fr Lappen mit mikrovasculärer Anast an d Hand           |
| 83.89.15↔ | S Plst Op an d Fsz, Vrl, Vrk u Dpp e Fsz, Leist u Gnrg u Gsäß        | 86.73.40↔ | Anbr von gestielt regionalem o gestielt Fernl an d Hand          |
| 83.89.16↔ | S Plst Op an d Fsz, Vrl, Vrk u Dpp e Fsz, Unt Extrm                  | 86.73.80↔ | Kombinierte plastische Eingriffe an Haut und Unterhaut der Hand  |
| 83.89.19↔ | S Plst Op an d Fsz, Vrl, Vrk u Dpp e Fsz, And Lk                     | 86.73.99↔ | Anbr von gestielten oder fr Lappen an d Hand, sonstige           |
| 83.89.20↔ | S Plst Op an d Fsz, Dckng e Df an e Fsz, Kpf u H                     | 86.74.00↔ | Anbr von gestielt oder fr Lappen an And Lok, n.n.bez.            |
|           |  | 86.74.10↔ | Kleinflächige Dehnungsplastik am Kopf (außer Lippe und Mund)     |
|           |  | 86.74.11↔ | Kleinflächige Dehnungsplastik am Hals                            |
|           |  | 86.74.12↔ | Kleinflächige Dehnungsplastik an Schulter und Oberarm            |
|           |  | 86.74.13↔ | Kleinflächige Dehnungsplastik am Unterarm                        |
|           |  | 86.74.14↔ | Kleinflächige Dehnungsplastik an Brustwand und Rücken            |

|           |   |           |  |
|-----------|---|-----------|--|
| 86.74.15↔ | Kleinflächige Dehnungsplastik an der Bauchregion                | 86.76.14↔ | Großflächige Dehnungsplastik an Brustwand und Rücken             |
| 86.74.16↔ | Kleinflächige Dehnungsplastik an der Leisten- und Genitalregion | 86.76.15↔ | Großflächige Dehnungsplastik an der Bauchregion                  |
| 86.74.17↔ | Kleinflächige Dehnungsplastik am Gesäß                          | 86.76.16↔ | Großflächige Dehnungsplastik an der Leisten- und Genitalregion   |
| 86.74.18↔ | Kleinflächige Dehnungsplastik an Oberschenkel und Unterschenkel | 86.76.17↔ | Großflächige Dehnungsplastik am Gesäß                            |
| 86.74.19↔ | Kleinflächige Dehnungsplastik, an andere Lokalisationen         | 86.76.19↔ | Großflächige Dehnungsplastik, an andere Lokalisationen           |
| 86.74.1a↔ | Kleinflächige Dehnungsplastik am Fuß                            | 86.76.1a↔ | Großflächige Dehnungsplastik an Oberschenkel und Unterschenkel   |
| 86.74.20↔ | Klfl VerschiebeRotationspl a Kopf (auss Lip und Mund)           | 86.76.1b↔ | Großflächige Dehnungsplastik am Fuß                              |
| 86.74.21↔ | Kleinflächige Verschiebe-Rotationsplastik am Hals               | 86.76.20↔ | Groß VerschiebeRotationspl a Kopf (auss Lip und Mund)            |
| 86.74.22↔ | Klfl VerschiebeRotationsplastik an Schulter und Oba             | 86.76.21↔ | Großflächige Verschiebe-Rotationsplastik am Hals                 |
| 86.74.23↔ | Kleinflächige Verschiebe-Rotationsplastik am Unterarm           | 86.76.22↔ | Großflächige Verschiebe-Rotationsplastik an Schulter und Oberarm |
| 86.74.24↔ | Kleinflächige Verschiebe-Rotationsplastik an der Hand           | 86.76.23↔ | Großflächige Verschiebe-Rotationsplastik am Unterarm             |
| 86.74.25↔ | Klfl VerschiebeRotationsplastik an Bruw und Rücken              | 86.76.24↔ | Großflächige Verschiebe-Rotationsplastik an Brustwand und Rücken |
| 86.74.26↔ | Kleinflächige Verschiebe-Rotationsplastik an der Bauchregion    | 86.76.25↔ | Großflächige Verschiebe-Rotationsplastik an der Bauchregion      |
| 86.74.27↔ | Klfl VerschiebeRotationsplastik an d Leist und Genreg           | 86.76.26↔ | Groß VerschiebeRotationspl an d Leist und Genreg                 |
| 86.74.28↔ | Kleinflächige Verschiebe-Rotationsplastik am Gesäß              | 86.76.27↔ | Großflächige Verschiebe-Rotationsplastik am Gesäß                |
| 86.74.29↔ | Klfl VerschiebeRotationsplastik, an And Lokalisationen          | 86.76.28↔ | Groß VerschiebeRotationspl an Os und Unterschenkel               |
| 86.74.2a↔ | Klfl VerschiebeRotationspl an Os und Unterschenkel              | 86.76.29↔ | Großflächige Verschiebe-Rotationsplastik an andere Lokalisation  |
| 86.74.2b↔ | Kleinflächige Verschiebe-Rotationsplastik am Fuß                | 86.76.2a↔ | Großflächige Verschiebe-Rotationsplastik am Fuß                  |
| 86.74.30↔ | Klfl Transpositionsplastik a Kopf (auss Lippe und Mund)         | 86.76.30↔ | Groß Transpositionsplastik a Kopf (auss Lip und Mund)            |
| 86.74.31↔ | Kleinflächige Transpositionsplastik am Hals                     | 86.76.31↔ | Großflächige Transpositionsplastik am Hals                       |
| 86.74.32↔ | Kleinflächige Transpositionsplastik an Schulter und Oberarm     | 86.76.32↔ | Großflächige Transpositionsplastik an Schulter und Oberarm       |
| 86.74.33↔ | Kleinflächige Transpositionsplastik am Unterarm                 | 86.76.33↔ | Großflächige Transpositionsplastik am Unterarm                   |
| 86.74.34↔ | Kleinflächige Transpositionsplastik an Brustwand und Rücken     | 86.76.34↔ | Großflächige Transpositionsplastik an Brustwand und Rücken       |
| 86.74.35↔ | Kleinflächige Transpositionsplastik an der Bauchregion          | 86.76.35↔ | Großflächige Transpositionsplastik an der Bauchregion            |
| 86.74.36↔ | Klfl Transpositionsplastik an d Leisten und Genreg              | 86.76.36↔ | Groß Transpositionsplastik an d Leisten und Genreg               |
| 86.74.37↔ | Kleinflächige Transpositionsplastik am Gesäß                    | 86.76.37↔ | Großflächige Transpositionsplastik am Gesäß                      |
| 86.74.38↔ | Klfl Transpositionsplastik an Os und Unterschenkel              | 86.76.38↔ | Groß Transpositionsplastik an Os und Unterschenkel               |
| 86.74.39↔ | Kleinflächige Transpositionsplastik, an andere Lokalisationen   | 86.76.39↔ | Großflächige Transpositionsplastik an andere Lokalisation        |
| 86.74.3a↔ | Kleinflächige Transpositionsplastik am Fuß                      | 86.76.3a↔ | Großflächige Transpositionsplastik am Fuß                        |
| 86.74.40↔ | Kleinflächige Insellappenplastik am Kopf (außer Lippe und Mund) | 86.76.40↔ | Großflächige Insellappenplastik am Kopf (außer Lippe und Mund)   |
| 86.74.41↔ | Kleinflächige Insellappenplastik am Hals                        | 86.76.41↔ | Großflächige Insellappenplastik am Hals                          |
| 86.74.42↔ | Kleinflächige Insellappenplastik an Schulter und Oberarm        | 86.76.42↔ | Großflächige Insellappenplastik an Schulter und Oberarm          |
| 86.74.43↔ | Kleinflächige Insellappenplastik am Unterarm                    | 86.76.43↔ | Großflächige Insellappenplastik am Unterarm                      |
| 86.74.44↔ | Kleinflächige Insellappenplastik an Brustwand und Rücken        | 86.76.44↔ | Großflächige Insellappenplastik an Brustwand und Rücken          |
| 86.74.45↔ | Kleinflächige Insellappenplastik an der Bauchregion             | 86.76.45↔ | Großflächige Insellappenplastik an der Bauchregion               |
| 86.74.46↔ | Kleinflächige Insellappl an d Leisten und Genreg                | 86.76.46↔ | Groß Insellappenplastik an d Leisten und Genreg                  |
| 86.74.47↔ | Kleinflächige Insellappenplastik am Gesäß                       | 86.76.47↔ | Großflächige Insellappenplastik am Gesäß                         |
| 86.74.48↔ | Klfl Insellappl an Oberschenkel und Unterschenkel               | 86.76.48↔ | Groß Insellappl an Oberschenkel und Unterschenkel                |
| 86.74.49↔ | Kleinflächige Insellappenplastik, an andere Lokalisationen      | 86.76.49↔ | Großflächige Insellappenplastik, an andere Lokalisationen        |
| 86.74.4a↔ | Kleinflächige Insellappenplastik am Fuß                         | 86.76.4a↔ | Großflächige Insellappenplastik am Fuß                           |
| 86.74.50↔ | Kleinflächige Z-Plastik am Kopf (außer Lippe und Mund)          | 86.76.50↔ | Großflächige Z-Plastik am Kopf (außer Lippe und Mund)            |
| 86.74.51↔ | Kleinflächige Z-Plastik am Hals                                 | 86.76.51↔ | Großflächige Z-Plastik am Hals                                   |
| 86.74.52↔ | Kleinflächige Z-Plastik an Schulter und Oberarm                 | 86.76.52↔ | Großflächige Z-Plastik an Schulter und Oberarm                   |
| 86.74.53↔ | Kleinflächige Z-Plastik am Unterarm                             | 86.76.53↔ | Großflächige Z-Plastik am Unterarm                               |
| 86.74.54↔ | Kleinflächige Z-Plastik an Brustwand und Rücken                 | 86.76.54↔ | Großflächige Z-Plastik an Brustwand und Rücken                   |
| 86.74.55↔ | Kleinflächige Z-Plastik an der Bauchregion                      | 86.76.55↔ | Großflächige Z-Plastik an der Bauchregion                        |
| 86.74.56↔ | Kleinflächige Z-Plastik an der Leisten- und Genitalregion       | 86.76.56↔ | Großflächige Z-Plastik an der Leisten- und Genitalregion         |
| 86.74.57↔ | Kleinflächige Z-Plastik am Gesäß                                | 86.76.57↔ | Großflächige Z-Plastik am Gesäß                                  |
| 86.74.58↔ | Kleinflächige Z-Plastik an Oberschenkel und Unterschenkel       | 86.76.58↔ | Großflächige Z-Plastik an Oberschenkel und Unterschenkel         |
| 86.74.59↔ | Kleinflächige Z-Plastik, an andere Lokalisationen               | 86.76.59↔ | Großflächige Z-Plastik an andere Lokalisationen                  |
| 86.74.5a↔ | Kleinflächige Z-Plastik am Fuß                                  | 86.76.5a↔ | Großflächige Z-Plastik am Fuß                                    |
| 86.74.99↔ | Anbr von gestielt oder fr Lappen an And Lok, sonstige           | 86.76.99↔ | Anbr von gestielt o fr Lp an And Lok, GroFl, sonstige            |
| 86.75.00↔ | Revision von gestieltem oder freiem Lappen, n.n.bez.            | 86.77.00↔ | Anbringen von sonstiger lokaler Lappenplastik, n.n.bez.          |
| 86.75.10↔ | Revision von gestielt o fr Lp o fr Hauttx d Kopfes              | 86.77.10↔ | Sonstige lokale Lappenplastik am Kopf (außer Lippe und Mund)     |
| 86.75.11↔ | Revision von gestielt o fr Lp o fr Hauttx d Halses              | 86.77.11↔ | Sonstige lokale Lappenplastik am Hals                            |
| 86.75.12↔ | Rev von gestielt o fr Lp o fr Hauttx von Schult und Oba         | 86.77.12↔ | Sonstige lokale Lappenplastik an Schulter und Oberarm            |
| 86.75.13↔ | Revision von gestielt o fr Lp o fr Hauttx d Unterarmes          | 86.77.13↔ | Sonstige lokale Lappenplastik am Unterarm                        |
| 86.75.14↔ | Revision von gestielt oder fr Lp oder fr Hauttx d Hand          | 86.77.14↔ | Sonstige lokale Lappenplastik an Brustwand und Rücken            |
| 86.75.15↔ | Rev von gestielt o fr Lp o fr Hauttx d Bruw und Rücken          | 86.77.15↔ | Sonstige lokale Lappenplastik an der Bauchregion                 |
| 86.75.16↔ | Revision von gestielt o fr Lp o fr Hauttx d Bauchreg            | 86.77.16↔ | Sonstige lokale Lappenplastik an der Leisten- und Genitalregion  |
| 86.75.17↔ | Rev von gestielt o fr Lp o fr Hauttx d unteren Extrem           | 86.77.17↔ | Sonstige lokale Lappenplastik am Gesäß                           |
| 86.75.19↔ | Revision von gestielt oder fr Lp oder fr Hauttx and Lok         | 86.77.18↔ | Sonstige lokale Lappenplastik an Oberschenkel und Unterschenkel  |
| 86.75.99↔ | Revision von gestieltem oder freiem Lappen, sonstige            | 86.77.19↔ | Sonstige lokale Lappenplastik, an andere Lokalisationen          |
| 86.76.00↔ | Anbr von gestielt o fr Lp an And Lok, GroFl, n.n.bez.           | 86.77.1a↔ | Sonstige lokale Lappenplastik am Fuß                             |
| 86.76.10↔ | Großflächige Dehnungsplastik am Kopf (außer Lippe und Mund)     |           |  |
| 86.76.11↔ | Großflächige Dehnungsplastik am Hals                            |           |  |
| 86.76.12↔ | Großflächige Dehnungsplastik an Schulter und Oberarm            |           |  |
| 86.76.13↔ | Großflächige Dehnungsplastik am Unterarm                        |           |  |



- 86.77.99↔ Anbringen von sonstiger lokaler Lappenplastik, sonstige  
86.78.00↔ Sonstige Lappenplastiken, n.n.bez.  
86.78.10↔ Anbr v fr Lp m mikrovas Anast a Kopf (auss Lip u Mund)  
86.78.11↔ Anbr von freiem Lappen mit mikrovasulärer Anast a Hals  
86.78.12↔ Anbr von fr Lp m mikrovas Anast an Schulter und Oba  
86.78.13↔ Anbr von fr Lappen mit mikrovasulärer Anast a Unterarm  
86.78.14↔ Anbr von fr Lp m mikrovas Anast an Bruw und Rücken  
86.78.15↔ Anbr von fr Lp mit mikrovasulärer Anast an Bauchreg  
86.78.16↔ Anbr von fr Lp m mikrovas Anast an d Leist und Genreg  
86.78.17↔ Anbr von fr Lappen mit mikrovasulärer Anast a Gesäß  
86.78.18↔ Anbr von fr Lp m mikrovas Anast an d unteren Extrem  
86.78.19↔ Anbr von fr Lappen mit mikrovasulärer Anast an And Lok  
86.78.20↔ Anbr v gestielt rg Lp o gestielt Fml a Kpf (auss Lp u Mnd)  
86.78.21↔ Anbr von gestielt regionalem Lp o gestielt Fernl a Ha  
86.78.22↔ Anbr v gestielt reg Lp o gestielt Fernl an Schult u Oba  
86.78.23↔ Anbr von gestielt reg Lp o gestielt Fernl a Unterarm  
86.78.24↔ Anbr v gestielt rg Lp o gestielt Fml an Brw u Rückn  
86.78.25↔ Anbr von gestielt reg Lp o gestielt Fernl an d Bauchreg  
86.78.26↔ Anbr v gestielt rg Lp o gestielt Fml an d Leist u Gnrg  
86.78.27↔ Anbr von gestielt reg Lp o gestielt Fernl a Gesäß  
86.78.28↔ Anbr v gestielt reg Lp o gestielt Fernl an d unt Extrem  
86.78.29↔ Anbr von gestielt reg Lp o gestielt Fernl an And Lok  
86.78.30↔ Kmb Plst Engr an Haut u Unth d Kpfs (auss Lp u Mnd)  
86.78.31↔ Komb plastische Ingr an Haut und Unterhaut d Halses  
86.78.32↔ Komb Plast Ingr an Haut u Unterhaut von Schult u Oba  
86.78.33↔ Komb Plast Ingr an Haut und Unterhaut d Unterarmes  
86.78.34↔ Komb Plast Ingr an Haut u Unterhaut von Bruw u Rücken  
86.78.35↔ Komb Plast Ingr an Haut und Unterhaut von Bauchreg  
86.78.36↔ Komb Plast Ingr an Haut u Unterhaut d Leist u Genreg  
86.78.37↔ Komb plastische Ingr an Haut und Unterhaut d Gesäßes  
86.78.38↔ Komb Plast Ingr an Haut und Unterhaut d unteren Extrem  
86.78.39↔ Komb plastische Ingr an Haut und Unterhaut and Lok  
86.78.40↔ Anbr v sonst gestielt o fr Lp a Kopf (auss Lip u Mund)  
86.78.41↔ Anbringen von sonstigem gestielten oder freien Lappen am Hals  
86.78.42↔ Anbr von sonstigem gestielt o fr Lp an Schulter und Oba  
86.78.43↔ Anbr von sonstigem gestielten oder fr Lappen a Unterarm  
86.78.44↔ Anbr von sonstigem gestielt o fr Lp an Bruw und Rücken  
86.78.45↔ Anbr von sonstigem gestielt oder fr Lp an d Bauchreg  
86.78.46↔ Anbr von sonst gestielt o fr Lp an d Leist und Genreg  
86.78.47↔ Anbringen von sonstigem gestielten oder freien Lappen am Gesäß  
86.78.48↔ Anbr von sonstigem gestielt o fr Lp an d unteren Extrem  
86.78.49↔ Anbr von sonstigem gestielt oder fr Lappen an And Lok  
86.78.99↔ Sonstige Lappenplastiken, sonstige  
86.88.00↔ Sonstige (temporäre) Weichteildeckung, n.n.bez.  
86.88.10↔ Klfl Weichteildeckung d kult Keratinozyten a Kopf  
86.88.11↔ Klfl Weichteildeckung d kultivierte Keratinozyten a Ha  
86.88.12↔ Klfl Weichtd d kult Keratinozyten an Schult u Oba  
86.88.13↔ Klfl Weichteildeckung d kult Keratinozyten a Unterarm  
86.88.14↔ Klfl Weichteildeckung d kult Keratinozyten an d Hand  
86.88.15↔ Klfl Weichtd d kult Keratinozyten a Bruw u Rücken  
86.88.16↔ Klfl Weichtd d kult Keratinozyten an d Bauchreg  
86.88.17↔ Klfl Weichtd d kult Keratinozyten an d unt Extrem  
86.88.19↔ Klfl Weichteildeckung d kult Keratinozyten an and Lok  
86.88.20↔ Klfl temp Weichteildeckung d Komb mehr Verfahren a Kopf  
86.88.21↔ Klfl temp Weichteildeckung d Komb mehr Verfahren a Ha  
86.88.22↔ Klfl temp Weichtd d Komb mehr Verf an Schult u Oba  
86.88.23↔ Klfl temp Weichteildeckung d Komb mehr Verfahren a Unta  
86.88.24↔ Klfl temp Weichteildeckung d Komb mehr Verf an d Hand  
86.88.25↔ Klfl temp Weichtd d Komb mehr Verf an Bruw u Rücken  
86.88.26↔ Klfl temp Weichtd d Komb mehr Verf an d Bauchreg  
86.88.27↔ Klfl temp Weichtd d Komb mehr Verf an d unt Extrem  
86.88.29↔ Klfl temp Weichteildeckung d Komb mehr Verf an and Lok  
86.88.30↔ Grofl Weichtd d kult Keratinozyten an and Teil d Kopfes  
86.88.31↔ Grofl Weichteildeckung d kultivierte Keratinozyten a Ha  
86.88.32↔ Grofl Weichtd d kult Keratinozyten an Schult u Oba  
86.88.33↔ Grofl Weichteildeckung d kult Keratinozyten a Unterarm  
86.88.34↔ Grofl Weichteildeckung d kult Keratinozyten an d Hand  
86.88.35↔ Grofl Weichtd d kult Keratinozyten an Bruw u Rücken  
86.88.36↔ Grofl Weichtd d kult Keratinozyten an d Bauchreg  
86.88.37↔ Grofl Weichtd d kult Keratinozyten an d unt Extrem  
86.88.39↔ Grofl Weichteildeckung d kult Keratinozyten an and Lok  
86.88.40↔ Grfl tmp Weichtd d Kmb mhr Vrf an and Teil d Kpfs  
86.88.41↔ Grofl temp Weichteildeckung d Komb mehr Verfahren a Ha  
86.88.42↔ Grofl temp Weichtd d Komb mehr Verf an Schult u Oba  
86.88.43↔ Grofl temp Weichteildeckung d Komb mehr Verf a Unta  
86.88.44↔ Grofl temp Weichteildeckung d Komb mehr Verf an d Hand  
86.88.45↔ Grofl temp Weichtd d Komb mehr Verf an Bruw u Rücken  
86.88.46↔ Grofl temp Weichtd d Komb mehr Verf an d Bauchreg  
86.88.47↔ Grofl temp Weichtd d Komb mehr Verf an d unt Extrem  
86.88.49↔ Grofl temp Weichteildeckung d Komb mehr Verf an and Lok  
86.88.50↔ Anl o Wchs e Syst z Vkuumvrs, tief, an Knch u Gl d Extrm  
86.88.51↔ Anl o Wchs e Syst z Vkuumvrs, tief, an Thr, Mdst u Strn  
86.88.52↔ Anl o Wechsel e Syst zur Vakuumversiegelung, a off Abd  
86.88.53↔ Anl o Wechsel e Syst zur Vakuumversiegelung, endorektal  
86.88.59↔ Anl o Wchs e Syst z Vkuumvrs, an Haut u Unth o snst Lk  
86.88.90↔ Sonstige temporäre Weichteildeckung am Kopf  
86.88.91↔ Sonstige temporäre Weichteildeckung am Hals  
86.88.92↔ Sonstige temporäre Weichteildeckung an Schulter und Oberarm  
86.88.93↔ Sonstige temporäre Weichteildeckung am Unterarm  
86.88.94↔ Sonstige temporäre Weichteildeckung an der Hand  
86.88.95↔ Sonstige temporäre Weichteildeckung an Brustwand und Rücken  
86.88.96↔ Sonstige temporäre Weichteildeckung an der Bauchregion  
86.88.97↔ Sonstige temporäre Weichteildeckung an der unteren Extremität  
86.88.99↔ Sonstige temporäre Weichteildeckung, sonstige  
86.89.00↔ Sonstige Plast Reko an Haut und Subkutangew, n.n.bez.  
86.89.10↔ Lappenstieldurchtrennung nach Hautplastik am Kopf  
86.89.11↔ Lappenstieldurchtrennung nach Hautplastik am Hals  
86.89.12↔ Lappenstieldurchtrennung nach Hautplastik an Schulter und Axilla  
86.89.13↔ Lappenstdurcht nach Hautpl an Oberarm und Ellb  
86.89.14↔ Lappenstieldurchtrennung nach Hautplastik am Unterarm  
86.89.15↔ Lappenstieldurchtrennung nach Hautplastik an der Hand  
86.89.16↔ Lappenstdurcht nach Hautpl an Bruw, Bauch und Rücken  
86.89.17↔ Lappenstdurcht nach Hautpl an d Leisten und Genreg  
86.89.18↔ Lappenstieldurchtrennung nach Hautplastik am Gesäß  
86.89.19↔ Lappenstdurcht nach Hautpl an and Lokalisation  
86.89.1a↔ Lappenstdurcht nach Hautpl an Oberschenkel und Knie  
86.89.1b↔ Lappenstdurcht nach Hautpl an Unterschenkel und Fuß  
86.89.80↔ Revision einer Hautplastik am Kopf  
86.89.84↔ Revision einer Hautplastik am Unterarm  
86.89.85↔ Revision einer Hautplastik an der Hand  
86.89.87↔ Revision e Hautpl an d Leisten und Genreg and a Gesäß  
86.89.88↔ Revision einer Hautplastik an der unteren Extremität  
86.89.89↔ Revision einer Hautplastik an anderer Lokalisation  
86.89.99↔ Sonstige Plast Reko an Haut und Subkutangew, sonstige  
86.91↔ Exzision von Haut zur Transplantation  
86.93.00↔ Einsetzen eines Gewebeexpanders, n.n.bez.  
86.93.10↔ Einsetzen eines Gewebeexpanders am Kopf  
86.93.11↔ Einsetzen eines Gewebeexpanders am Hals  
86.93.12↔ Einsetzen eines Gewebeexpanders an Schulter und Oberarm  
86.93.13↔ Einsetzen eines Gewebeexpanders am Unterarm  
86.93.14↔ Einsetzen eines Gewebeexpanders an der Hand  
86.93.15↔ Einsetzen eines Gewebeexpanders an Brustwand und Rücken  
86.93.16↔ Einsetzen eines Gewebeexpanders an der Bauchregion  
86.93.18↔ Einsetzen eines Gewebeexpanders an der unteren Extremität  
86.93.99↔ Einsetzen eines Gewebeexpanders, sonstige

**Prozedur J02-4**

- 40.40↔ Radikale Neck dissection, n.n.bez.  
40.41.00↔ Radikale unilaterale Neck dissection, n.n.bez.  
40.41.10↔ Sel (funkt) Neck dissec, supraomohyoid (Reg IIII)  
40.41.11↔ Selektive (funktionelle) Neck dissection, lateral (Region II-IV)  
40.41.12↔ Selektive (funkt) Neck dissec, anterolateral (Reg IIV)  
40.41.13↔ Sel (funkt) Neck dissec, posterolateral (Reg IIIV)

|           |   |           |  |
|-----------|---|-----------|--|
| 40.41.14↔ | Selektive (funktionelle) Neck dissection, central (Region VI) | 40.41.99↔ | Radikale unilaterale Neck dissection, sonstige |
| 40.41.20↔ | Radikale Neck dissection (inkl. modifiziert)                  | 40.42↔    | Radikale bilaterale Neck dissection            |
| 40.41.21↔ | Extended Neck dissection                                      |           |  |

**ADRG J03****Eingriffe an der Haut der unteren Extremität bei Ulkus oder Infektion / Entzündung**

Hauptdiagnose in Tabelle J03-1 und mindestens eine Diagnose in Tabelle J03-2 und mindestens eine Prozedur in Tabelle J03-3

**DRG J03A****Eingriffe an der Haut der unteren Extremität bei Ulkus oder Infektion / Entzündung mit äußerst schweren CC**

PCCL > 3

**DRG J03B****Eingriffe an der Haut der unteren Extremität bei Ulkus oder Infektion / Entzündung ohne äußerst schwere CC****Hauptdiagnose J03-1**

|        |   |        |   |
|--------|---|--------|---|
| B35.3  | Tinea pedis   | L89.37 | Dekubitus 4. Grades: Ferse                                    |
| C43.7  | Bösartig Melanom untere Extremität, einschl Hüfte         | L89.38 | Dekubit 4. Gr, sonst Lokal unt Extremität                     |
| C44.7  | Sonst BNB: Haut der unteren Extremität, einschließl Hüfte | L89.39 | Dekubit 4. Gr, sonst u nnbez Lokalisationen                   |
| D03.7  | Melanoma in situ untere Extremität, einschl Hüfte         | L89.90 | Dekubitus, Grad nicht näher bezeichnet: Kopf                  |
| D04.7  | Ca in situ Haut untere Extremität, einschl Hüfte          | L89.91 | Dekubitus, Grad nicht näher bezeichnet: Obere Extremität      |
| D22.7  | Melanozytennävus untere Extremität, einschl Hüfte         | L89.92 | Dekubitus, Grad nicht näher bezeichnet: Dornfortsätze         |
| D23.7  | So gutart Neubild Haut unt Extrem, einschl Hüfte          | L89.93 | Dekubitus, Grad nicht näher bezeichnet: Beckenkamm            |
| L03.02 | Phlegmone Zehen   | L89.94 | Dekubitus, Grad nicht näher bezeichnet: Kreuzbein             |
| L03.11 | Phlegmone untere Extremität                               | L89.95 | Dekubitus, Grad nicht näher bezeichnet: Sitzbein              |
| L89.00 | Dekubitus 1. Grades: Kopf                                 | L89.96 | Dekubitus, Grad nicht näher bezeichnet: Trochanter            |
| L89.01 | Dekubitus 1. Grades: Obere Extremität                     | L89.97 | Dekubitus, Grad nicht näher bezeichnet: Ferse                 |
| L89.02 | Dekubitus 1. Grades: Dornfortsätze                        | L89.98 | Dekubit, Grad nnbez, sonst Lokalisationen d unt Extremität    |
| L89.03 | Dekubitus 1. Grades: Beckenkamm                           | L89.99 | Dekubit, Grad nnbez, sonst u nnbez Lokalisationen             |
| L89.04 | Dekubitus 1. Grades: Kreuzbein                            | L97    | Ulcus cruris, aonkl   |
| L89.05 | Dekubitus 1. Grades: Sitzbein                             | Q82.0  | Hereditäres Lymphödem   |
| L89.06 | Dekubitus 1. Grades: Trochanter                           | S70.0  | Prellung Hüfte  |
| L89.07 | Dekubitus 1. Grades: Ferse                                | S70.1  | Prellung Oberschenkel   |
| L89.08 | Dekubit 1. Gr, sonst Lokal unt Extremität                 | S70.7  | Multiple oberflächliche Verletzung Hüfte OS                   |
| L89.09 | Dekubit 1. Gr, sonst u nnbez Lokalisationen               | S70.81 | Sonst oberflächl Verletzung Hüfte u OS, Schürfwunde           |
| L89.10 | Dekubitus 2. Grades: Kopf                                 | S70.82 | So oberfl Verletz Hüfte u OS, Blasenbild (nichttherm)         |
| L89.11 | Dekubitus 2. Grades: Obere Extremität                     | S70.83 | So oberfl Verletz Hüfte u OS, Insektenbiß/-stich (ungiftig)   |
| L89.12 | Dekubitus 2. Grades: Dornfortsätze                        | S70.84 | So oberfl Verletz Hüfte u OS, oberfl FK (Splitter)            |
| L89.13 | Dekubitus 2. Grades: Beckenkamm                           | S70.88 | Sonst oberflächliche Verletzung Hüfte u OS, sonstige          |
| L89.14 | Dekubitus 2. Grades: Kreuzbein                            | S70.9  | Oberfl Verletzung Hüfte u OS, nnbez                           |
| L89.15 | Dekubitus 2. Grades: Sitzbein                             | S80.0  | Prellung Knie   |
| L89.16 | Dekubitus 2. Grades: Trochanter                           | S80.1  | Prellung sonst u nnbez Teile Unterschenkel                    |
| L89.17 | Dekubitus 2. Grades: Ferse                                | S80.7  | Multiple oberflächliche Verletzungen Unterschenkel            |
| L89.18 | Dekubit 2. Gr, sonst Lokal unt Extremität                 | S80.81 | Sonst oberfl Verletzung Unterschenkel, Schürfwunde            |
| L89.19 | Dekubit 2. Gr, sonst u nnbez Lokalisationen               | S80.82 | So oberfl Verletz Unterschenkel, Blasenbild (nichttherm)      |
| L89.20 | Dekubitus 3. Grades: Kopf                                 | S80.83 | So oberfl Verletz Unterschenkel, InsektBiß/-Stich (ungiftig)  |
| L89.21 | Dekubitus 3. Grades: Obere Extremität                     | S80.84 | So oberfl Verletz Unterschenkel, oberfl FK (Splitter)         |
| L89.22 | Dekubitus 3. Grades: Dornfortsätze                        | S80.88 | Sonst oberfl Verletzung Unterschenkel, sonstige               |
| L89.23 | Dekubitus 3. Grades: Beckenkamm                           | S80.9  | Oberflächliche Verletzung Unterschenkel, nnbez                |
| L89.24 | Dekubitus 3. Grades: Kreuzbein                            | S90.0  | Prellung Knöchelregion  |
| L89.25 | Dekubitus 3. Grades: Sitzbein                             | S90.1  | Prellung ein/mehr Zehen oh Schädigung Nagel                   |
| L89.26 | Dekubitus 3. Grades: Trochanter                           | S90.2  | Prellung ein/mehr Zehen m Schädigung Nagel                    |
| L89.27 | Dekubitus 3. Grades: Ferse                                | S90.3  | Prellung sonstiger u nnbez Teile d Fuß                        |
| L89.28 | Dekubit 3. Gr, sonst Lokal unt Extremität                 | S90.7  | Multiple oberflächliche Verletz Knöchelregion Fuß             |
| L89.29 | Dekubit 3. Gr, sonst u nnbez Lokalisationen               | S90.81 | Sonst oberfl Verletz Knöchelregion Fuß, Schürfwunde           |
| L89.30 | Dekubitus 4. Grades: Kopf                                 | S90.82 | So oberfl Verletz Knöchelreg Fuß, Blasenbild (nichttherm)     |
| L89.31 | Dekubitus 4. Grades: Obere Extremität                     | S90.83 | So oberfl Verletz Knöchelreg Fuß, InsektBiß/-Stich (ungiftig) |
| L89.32 | Dekubitus 4. Grades: Dornfortsätze                        | S90.84 | So oberfl Verletz Knöchelregion Fuß, oberfl FK (Splitter)     |
| L89.33 | Dekubitus 4. Grades: Beckenkamm                           | S90.88 | Sonst oberflächl Verletzung Knöchelregion Fuß, sonst          |
| L89.34 | Dekubitus 4. Grades: Kreuzbein                            | S90.9  | Oberflächliche Verletzung Knöchelregion Fuß, nnbez            |
| L89.35 | Dekubitus 4. Grades: Sitzbein                             | T13.05 | Oberfl Verletz untere Extremität, Höhe nnbez, Prellung        |
| L89.36 | Dekubitus 4. Grades: Trochanter                           |        |   |

**Diagnose J03-2**

|        |   |        |  |
|--------|---|--------|--|
| L03.01 | Phlegmone Finger                            | L89.23 | Dekubitus 3. Grades: Beckenkamm                            |
| L03.02 | Phlegmone Zehen                             | L89.24 | Dekubitus 3. Grades: Kreuzbein                             |
| L03.10 | Phlegmone obere Extremität                  | L89.25 | Dekubitus 3. Grades: Sitzbein                              |
| L03.11 | Phlegmone untere Extremität                 | L89.26 | Dekubitus 3. Grades: Trochanter                            |
| L03.2  | Phlegmone Gesicht                           | L89.27 | Dekubitus 3. Grades: Ferse                                 |
| L03.3  | Phlegmone Rumpf                             | L89.28 | Dekubit 3. Gr, sonst Lokal unt Extremität                  |
| L03.8  | Phlegmone an sonstigen Lokalisationen       | L89.29 | Dekubit 3. Gr, sonst u nnbez Lokaöisationen                |
| L03.9  | Phlegmone, nnbez                            | L89.30 | Dekubitus 4. Grades: Kopf                                  |
| L89.00 | Dekubitus 1. Grades: Kopf                   | L89.31 | Dekubitus 4. Grades: Obere Extremität                      |
| L89.01 | Dekubitus 1. Grades: Obere Extremität       | L89.32 | Dekubitus 4. Grades: Dornfortsätze                         |
| L89.02 | Dekubitus 1. Grades: Dornfortsätze          | L89.33 | Dekubitus 4. Grades: Beckenkamm                            |
| L89.03 | Dekubitus 1. Grades: Beckenkamm             | L89.34 | Dekubitus 4. Grades: Kreuzbein                             |
| L89.04 | Dekubitus 1. Grades: Kreuzbein              | L89.35 | Dekubitus 4. Grades: Sitzbein                              |
| L89.05 | Dekubitus 1. Grades: Sitzbein               | L89.36 | Dekubitus 4. Grades: Trochanter                            |
| L89.06 | Dekubitus 1. Grades: Trochanter             | L89.37 | Dekubitus 4. Grades: Ferse                                 |
| L89.07 | Dekubitus 1. Grades: Ferse                  | L89.38 | Dekubit 4. Gr, sonst Lokal unt Extremität                  |
| L89.08 | Dekubit 1. Gr, sonst Lokal unt Extremität   | L89.39 | Dekubit 4. Gr, sonst u nnbez Lokalisationen                |
| L89.09 | Dekubit 1. Gr, sonst u nnbez Lokaöisationen | L89.90 | Dekubitus, Grad nicht näher bezeichnet: Kopf               |
| L89.10 | Dekubitus 2. Grades: Kopf                   | L89.91 | Dekubitus, Grad nicht näher bezeichnet: Obere Extremität   |
| L89.11 | Dekubitus 2. Grades: Obere Extremität       | L89.92 | Dekubitus, Grad nicht näher bezeichnet: Dornfortsätze      |
| L89.12 | Dekubitus 2. Grades: Dornfortsätze          | L89.93 | Dekubitus, Grad nicht näher bezeichnet: Beckenkamm         |
| L89.13 | Dekubitus 2. Grades: Beckenkamm             | L89.94 | Dekubitus, Grad nicht näher bezeichnet: Kreuzbein          |
| L89.14 | Dekubitus 2. Grades: Kreuzbein              | L89.95 | Dekubitus, Grad nicht näher bezeichnet: Sitzbein           |
| L89.15 | Dekubitus 2. Grades: Sitzbein               | L89.96 | Dekubitus, Grad nicht näher bezeichnet: Trochanter         |
| L89.16 | Dekubitus 2. Grades: Trochanter             | L89.97 | Dekubitus, Grad nicht näher bezeichnet: Ferse              |
| L89.17 | Dekubitus 2. Grades: Ferse                  | L89.98 | Dekubit, Grad nnbez, sonst Lokalisationen d unt Extremität |
| L89.18 | Dekubit 2. Gr, sonst Lokal unt Extremität   | L89.99 | Dekubit, Grad nnbez, sonst u nnbez Lokalisationen          |
| L89.19 | Dekubit 2. Gr, sonst u nnbez Lokaöisationen | L97    | Ulcus cruris, aonkl  |
| L89.20 | Dekubitus 3. Grades: Kopf                   | L98.3  | Eosinophile Zellulitis [Wells-Syndrom]                     |
| L89.21 | Dekubitus 3. Grades: Obere Extremität       | L98.4  | Chronisches Ulkus Haut, aonkl                              |
| L89.22 | Dekubitus 3. Grades: Dornfortsätze          |        |  |

**Prozedur J03-3**

|           |  |           |  |
|-----------|--|-----------|--|
| 00.55.00↔ | Einsetz v periph Gefstent(s) m MedFreisetzung, n.n.bez.          | 07.72↔    | Inzision an der Hypophyse  |
| 00.55.11↔ | Enstz v prph Gfstnt m MdFreistzng, drg eltng übrlrg Stnt (>10cm) | 07.79↔    | Sonstige Operation an der Hypophyse                              |
| 00.55.99↔ | Einsetz von periph Gefstent(s) m MedFreisetzung, So              | 08.21↔    | Exzision eines Chalazions  |
| 00.63↔    | Perkutanes Einsetzen von Stent(s) an A. carotis                  | 08.22.00↔ | Exzision einer anderen kleineren Läsion am Augenlid, n.n.bez.    |
| 00.64↔    | PerkutEinsetz vStent(s) an sons präzerebr(extkr)Aa               | 08.22.10↔ | Exz e and klein Läs a Lid, Ni hist kontr (mikrog Chir)           |
| 00.65.00↔ | Prkt Enstz v snst(n) intrkr vsk Stnt(s), n.n.bz.                 | 08.22.11↔ | Exz e and klein Läs a Lid, hist kontr (mikrog Chir)              |
| 00.65.11↔ | Perktranslum Einsetz v intrakr vaskulären Mikrostenstents        | 08.22.99↔ | Exzision einer anderen kleineren Läsion am Augenlid, sonstige    |
| 00.65.99↔ | Perkut Einsetz v sonst(n) intrakr vask Stent(s), So              | 08.23.00↔ | Exz e gröss Läsion a Augenlid, nicht durchgeh, n.n.bez.          |
| 00.67.00↔ | Perkutanes Einsetzen von zentralen Gefässstent(s), n.n.bez.      | 08.23.10↔ | Exz e gröss Läs a Ld, N drchgh, N hst kntr (mkrgr Chr)           |
| 00.67.10↔ | Perkutanes Einsetzen von Gefässstent(s) in die V. cava           | 08.23.11↔ | Exz e gröss Läs a Ld, N drchgh, hst kntr (mkrgr Chr)             |
| 00.67.20↔ | Perkutanes Einsetzen von Gefässstent(s) in die V. porta          | 08.23.99↔ | Exz e gröss Läsion a Augenlid, nicht durchgeh, sonstige          |
| 00.67.99↔ | Perkutanes Einsetzen von zentralen Gefässstent(s), sonstige      | 08.24.00↔ | Exz e gröss Läsion a Augenlid, perforierend, n.n.bez.            |
| 01.15↔    | Biopsie am Schädel   | 08.24.10↔ | Exz e gröss Läs a Ld, prf, N hst kntr (mkrgr Chr)                |
| 05.21↔    | Exzision des Ganglion sphenopalatinum                            | 08.24.11↔ | Exz e gröss Läs a Lid, perf, hist kontr (mikrog Chir)            |
| 05.22↔    | Zervikale Sympathektomie   | 08.24.99↔ | Exz e gröss Läsion a Augenlid, perforierend, sonstige            |
| 05.23↔    | Lumbale Sympathektomie   | 08.38↔    | Korrektur einer Lidretraktion                                    |
| 05.24↔    | Präsakrale Sympathektomie  | 08.43↔    | Behebung von Entropium oder Ektropium durch Keilresektion        |
| 05.25↔    | Periarterielle Sympathektomie                                    | 08.44.00↔ | Behebung von Entropium oder Ektropium durch Lidplastik, n.n.bez. |
| 05.29↔    | Sonstige Sympathektomie und Exzision eines Ganglions             | 08.44.10↔ | Bhb v Entrp o Ektrp d Ldplst, hr Vrkr d Agnlids                  |
| 06.01↔    | Aspiration im Gebiet der Schilddrüse                             | 08.44.99↔ | Sonstige Behebung von Entropium oder Ektropium durch Lidplastik  |
| 06.09.00↔ | Inzision im Gebiet der Schilddrüse, n.n.bez.                     | 08.51↔    | Kanthotomie  |
| 06.09.10↔ | Inzision im Gebiet der Schilddrüse: Ohne weitere Maßnahmen       | 08.52↔    | Blepharorrhaphie   |
| 06.09.11↔ | Inzision im Gebiet der Schilddrüse: Drainage                     | 08.59.00↔ | Sonstige Anpassung der Lidposition, n.n.bez.                     |
| 06.09.12↔ | Inzision im Gebiet der Schilddrüse: Exploration                  | 08.59.10↔ | Kanthoplastik, n.n.bez.  |
| 06.09.99↔ | Inzision im Gebiet der Schilddrüse, sonstige                     | 08.59.11↔ | Kanthopexie  |
| 06.91↔    | Durchtrennung des Isthmus thyroideae                             | 08.59.12↔ | Korrekturoperation bei Epikanthus                                |
| 07.22.00↔ | Einseitige Adrenalectomie, n.n.bez.                              | 08.59.99↔ | Sonstige Anpassung der Lidposition, sonstige                     |
| 07.22.10↔ | Einseitige Adrenalectomie, ohne Ovarrektomie                     | 08.61.00↔ | Plast Reko d Lids m Hautappen o transplantat, n.n.bez.           |
| 07.22.11↔ | Einseitige Adrenalectomie, mit Ovarrektomie                      | 08.61.10↔ | Plastische Rekonstruktion des Augenlids mit Hautlappen           |
| 07.22.12↔ | Einseitige Adrenalectomie, Rest-Adrenalectomie                   | 08.61.11↔ | Plastische Rekonstruktion des Augenlids mit Hauttransplantat     |
| 07.22.99↔ | Einseitige Adrenalectomie, sonstige                              | 08.61.99↔ | Sonstige Plast Reko d Lids m Hautlap o transplantat              |
| 07.3↔     | Beidseitige Adrenalectomie                                       | 08.62↔    | Plast Reko des Lids mit Schleimhautlapp oder -Tx                 |
| 07.71↔    | Exploration der Fossa hypophysialis                              |           |  |

|           |   |           |   |
|-----------|---|-----------|---|
| 08.63↔    | Plastische Reko des Augenlids mit Haarfol-Tx                    | 18.71.21↔ | Ohrmuschelaufbau, total mit Gewebeexpander                      |
| 08.64↔    | Plastische Reko des Augenlids mit tarsokonj Lappen              | 18.71.22↔ | Ohrmuschelaufbau, total mit Galealappen                         |
| 08.69.00↔ | So Plast Reko d Lids m Lp o Transplantaten, n.n.bez.            | 18.71.23↔ | Ohrmuschelaufbau, total mit Knorpeltransplantat                 |
| 08.69.10↔ | Plastische Rekonstruktion des Augenlids mit Knorpel             | 18.71.24↔ | Ohrmuschelaufbau, total mit mikrovaskulärem Lappen              |
| 08.69.11↔ | Plastische Rekonstruktion d Lids mit allopl Material            | 18.71.29↔ | Ohrmuschelaufbau, total, sonstige                               |
| 08.69.12↔ | Plast Reko d Lids m Verschiebe und Rotationspl d Lides          | 18.71.30↔ | Implantation von allopl Materialien b Aufb e Ohrmuschel         |
| 08.69.13↔ | Plastische Rekonstruktion des Augenlids mit Oberlidverlängerung | 18.71.99↔ | Ohrmuschelaufbau, sonstige                                      |
| 08.69.19↔ | Plast Reko d Lids m sonstigem Lp o Transplantaten               | 18.72↔    | Reinsertion eines amputierten Ohres                             |
| 08.69.99↔ | So Plast Reko d Lids m Lp o Transplantaten, So                  | 18.79↔    | Sonstige plastische Rekonstruktion am äusseren Ohr              |
| 08.70↔    | Plastische Rekonstruktion des Augenlids, n.n.bez.               | 18.9↔     | Sonstige Operation am äusseren Ohr                              |
| 08.71↔    | Den Lidrand umfass plast Reko des Lids, part Tiefe              | 19.9x.00↔ | Sonstige plastische Rekonstruktion am Mittelohr, n.n.bez.       |
| 08.72↔    | Sonstige plast Reko des Augenlids, partielle Tiefe              | 19.9x.10↔ | Mikrochirurgische Operationen am Mittelohr, n.n.bez.            |
| 08.73.00↔ | D Lidrand umfss Plst Rk d Lids, vll Tief, n.n.bez.              | 19.9x.11↔ | Verkleinerung einer Radikalhöhle                                |
| 08.73.10↔ | Verschiebeplastik der Lidkante                                  | 19.9x.12↔ | Reko d Mittohres: Reimpl / Reko d hint Gehörgangswand           |
| 08.73.99↔ | D Lidrand umfassende Plast Reko d Lids, volle Tiefe, So         | 19.9x.13↔ | Rekonstruktion des Mittelohres                                  |
| 08.74.00↔ | Sonstige Plast Reko d Lids, volle Tiefe, n.n.bez.               | 19.9x.14↔ | Verschluss einer Mastoid-Fistel                                 |
| 08.74.10↔ | Oberlidverlängerung   | 19.9x.19↔ | Mikrochirurgische Operationen am Mittelohr, sonstige            |
| 08.74.99↔ | Sonstige Plast Reko d Lids, volle Tiefe, sonstige               | 19.9x.99↔ | Sonstige plastische Rekonstruktion am Mittelohr, sonstige       |
| 08.82↔    | Versorg e Risswund dLids,dLidrand umfass,partTiefe              | 21.07↔    | StillingEpistax duExzMukos,Haut-Tx Sept/lat NasWand             |
| 08.83↔    | So Versorg einer Risswund des Lids, part Tiefe                  | 21.1↔     | Inzision an der Nase  |
| 08.84↔    | Versorg e Risswund dLids,dLidrand umfass,volleTief              | 21.30↔    | Lok Exz und Destr einer Läsion an der Nase, nnb.                |
| 08.85↔    | Sonstige Versorgung einer Risswunde des Augenlids, volle Tiefe  | 21.31.00↔ | Lokale Exzision und Destr e endonas Läsion, n.n.bez.            |
| 08.86↔    | Rhytidektomie am Unterlid                                       | 21.31.10↔ | Lokale Exzision einer endonasalen Läsion, Zugang endonasal      |
| 08.87↔    | Rhytidektomie am Oberlid  | 21.31.12↔ | Destruktion einer endonasalen Läsion                            |
| 08.89.00↔ | Sonstige plastische Rekonstruktion des Augenlids, n.n.bez.      | 21.31.19↔ | Lokale Exzision einer endonasalen Läsion, sonstige              |
| 08.89.10↔ | Plast Reko d Lids, medialer o lateraler Lidwinkel               | 21.31.99↔ | Lokale Exzision und Destr e endonas Läsion, sonstige            |
| 08.89.11↔ | Plastische Rekonstruktion d Augenlids d Hebung d Augbr          | 21.32.00↔ | Exz und lokale Destr e and Läsion an d Nase, n.n.bez.           |
| 08.89.12↔ | Plast Reko d Lids d Entf e Fettgewebeprolapses d Orb            | 21.32.10↔ | Exz und Lok Destr e and Läs an d Nase, nicht hist kontr         |
| 08.89.13↔ | Plast Reko d Lids d Oberflächenbehandlung m Laser               | 21.32.11↔ | Exz und lokale Destr e and Läsion an d Nase, hist kontr         |
| 08.89.14↔ | Plast Reko d Lids d sonstige Oberlidverlängerung                | 21.32.99↔ | Exz und lokale Destr e and Läsion an d Nase, sonstige           |
| 08.89.15↔ | Plastische Rekonstruktion d Lids d Unterlidverlängerung         | 21.4x.00↔ | Resektion der Nase, n.n.bez.                                    |
| 08.89.99↔ | Sonstige plastische Rekonstruktion des Augenlids, sonstige      | 21.4x.10↔ | Resektion der Nase, partiell, nicht histographisch kontrolliert |
| 18.01↔    | Perforation des Ohrläppchens                                    | 21.4x.11↔ | Resektion der Nase, partiell, histographisch kontrolliert       |
| 18.02↔    | Inzision am äusseren Gehörgang                                  | 21.4x.20↔ | Resektion der Nase, subtotal, nicht histographisch kontrolliert |
| 18.09↔    | Sonstige Inzision am äusseren Ohr                               | 21.4x.21↔ | Resektion der Nase, subtotal, histographisch kontrolliert       |
| 18.21.00↔ | Exz e präaur Fistel o e präaur Sinus, n.n.bez.                  | 21.4x.30↔ | Resektion der Nase, total, nicht histographisch kontrolliert    |
| 18.21.10↔ | Exz e präaur Fistel o e präaur Sinus, Ni hist kontr             | 21.4x.31↔ | Resektion der Nase, total, histographisch kontrolliert          |
| 18.21.11↔ | Exz e präaur Fistel o e präaur Sinus, hist kontr                | 21.4x.99↔ | Sonstige Resektion der Nase                                     |
| 18.21.99↔ | Exz e präaur Fistel o e präaur Sinus, sonstige                  | 21.72↔    | Offene Reposition einer Nasenfraktur                            |
| 18.29.00↔ | Exz oder Destr e and Läsion a äusseren Ohr, n.n.bez.            | 21.83.00↔ | Totale plastische Nasenrekonstruktion, n.n.bez.                 |
| 18.29.01↔ | Destr e Läsion a äusseren Ohr oder im äusseren Gehörg           | 21.83.10↔ | Septorhpl m Korr d Knorp o d Kn, m lok autog Tx                 |
| 18.29.10↔ | Exz e and Läs a ässrn Ohr o i ässrn Ghörg, N hst kntr           | 21.83.11↔ | Sptrhpl m Krr d Knrp o d Kn, m dst autg Tx, allg o xng Tx       |
| 18.29.11↔ | Exz e and Läs a ässrn Ohr o i ässrn Ghörg, hst kntr             | 21.83.12↔ | Septorhinoplastik mit Korrektur des Knochens und des Knorpels   |
| 18.29.99↔ | Exz oder Destr e and Läsion a äusseren Ohr, sonstige            | 21.83.20↔ | Tot Plast Nasenrekonstruktion m Implant von allopl Mat          |
| 18.31.00↔ | Radikale Exzision einer Läsion am äusseren Ohr, n.n.bez.        | 21.83.99↔ | Totale plastische Nasenrekonstruktion, sonstige                 |
| 18.31.10↔ | Rd Exz Läs a ässrn Ohr o i ässrn Ghörg o Prt Rs Ohm,N hst kntr  | 21.84↔    | Revision einer Rhinoplastik                                     |
| 18.31.11↔ | Rd Exz Läs a ässrn Ohr o i ässrn Ghörg o Prt Rs Ohm,hst kntr    | 21.85↔    | Augmentationsrhinoplastik                                       |
| 18.31.19↔ | Radikale Exzision einer Läsion am äusseren Ohr, sonstige        | 21.86.00↔ | Rhinoplastik der Nasenweichteile, n.n.bez.                      |
| 18.39.00↔ | Sonstige Exzision am äusseren Ohr, n.n.bez.                     | 21.86.10↔ | Rhinoplastik der Nasenweichteile, äussere Nase                  |
| 18.39.10↔ | Resektion d Ohrmuschel, total, nicht hist kontrolliert          | 21.86.11↔ | Rhinoplastik mit lokalen oder distalen Lappen                   |
| 18.39.11↔ | Resektion der Ohrmuschel: total, histographisch kontrolliert    | 21.86.99↔ | Rhinoplastik der Nasenweichteile, sonstige                      |
| 18.39.19↔ | Sonstige Resektion der Ohrmuschel, sonstige                     | 21.87↔    | Sonstige Rhinoplastik   |
| 18.39.99↔ | Sonstige Exzision am äusseren Ohr, sonstige                     | 21.88.00↔ | Sonstige Septumplastik, n.n.bez.                                |
| 18.5↔     | Chirurgische Korrektur absteherender Ohren                      | 21.88.10↔ | Septumplastik, Septumunterfütterung                             |
| 18.6x.00↔ | Rekonstruktion des äusseren Gehörganges, n.n.bez.               | 21.88.11↔ | Sptmpl, Vrschl e Sptmprfrtion m SchleimhVrschieblppn            |
| 18.6x.10↔ | Erweiterung des äusseren Gehörganges                            | 21.88.12↔ | Septumplastik, Plastische Korrektur ohne Resektion              |
| 18.6x.20↔ | Rekonstruktion eines (bestehenden) äusseren Gehörganges         | 21.88.13↔ | Septumplastik, Plastische Korrektur mit Resektion               |
| 18.6x.30↔ | Konstruktion eines (nicht bestehenden) äusseren Gehörganges     | 21.88.14↔ | Sptmpl, Plst Rk d Nsnspt, m lk autg Tx (Austauschplstk)         |
| 18.6x.99↔ | Rekonstruktion des äusseren Gehörganges, sonstige               | 21.88.15↔ | Sptmpl, Plst Rk d Nsnspt, m dst autg Tx, allg o xng Tx          |
| 18.71.00↔ | Ohrmuschelaufbau, n.n.bez.                                      | 21.88.99↔ | Sonstige Septumplastik, sonstige                                |
| 18.71.10↔ | Ohrmuschelaufbau, partiell, n.n.bez.                            | 21.89↔    | Sonstige plastische Rekonstruktion und Operationen an der Nase  |
| 18.71.11↔ | Ohrmuschelaufbau, partiell mit Gewebeexpander                   | 21.91↔    | Lösung von Synechien der Nase                                   |
| 18.71.12↔ | Ohrmuschelaufbau, partiell mit Galealappen                      | 24.0↔     | Inzision an Zahnfleisch und Alveolarkamm                        |
| 18.71.13↔ | Ohrmuschelaufbau, partiell mit Knorpeltransplantat              | 24.11.00↔ | Biopsie am Zahnfleisch, n.n.bez.                                |
| 18.71.14↔ | Ohrmuschelaufbau, partiell mit mikrovaskulärem Lappen           | 24.11.10↔ | Geschlossene (Nadel-) Biopsie am Zahnfleisch                    |
| 18.71.19↔ | Ohrmuschelaufbau, partiell, sonstige                            | 24.11.20↔ | Offene Biopsie (mit Inzision) am Zahnfleisch                    |
| 18.71.20↔ | Ohrmuschelaufbau, total, n.n.bez.                               | 24.11.99↔ | Biopsie am Zahnfleisch, sonstige                                |
|           |   | 24.12.00↔ | Biopsie an einer Zahnalveole, n.n.bez.                          |
|           |   | 24.12.10↔ | Geschlossene (Nadel-) Biopsie an einer Zahnalveole              |

|           |   |           |  |
|-----------|---|-----------|--|
| 24.12.20↔ | Offene Biopsie (mit Inzision) an einer Zahnalveole              | 27.61↔    | Naht einer Rissverletzung am Gaumen                              |
| 24.12.99↔ | Biopsie an einer Zahnalveole, sonstige                          | 27.62.00↔ | Korrektur einer Gaumenspalte, n.n.bez.                           |
| 24.31↔    | Exzision von Läsion oder Gewebe am Zahnfleisch                  | 27.62.10↔ | Korrektur einer Gaumenspalte, Kieferplastik                      |
| 24.5x.00↔ | Alveoloplastik, n.n.bez.  | 27.62.11↔ | Korrektur einer Gaumenspalte, Kieferplastik mit Osteoplastik     |
| 24.5x.10↔ | Alveoloplastik mit Transplantat                                 | 27.62.20↔ | Korrektur einer Gaumenspalte, Sekundäroperation der Kieferspalte |
| 24.5x.99↔ | Alveoloplastik, sonstige  | 27.62.99↔ | Korrektur einer Gaumenspalte, sonstige                           |
| 24.7↔     | Anbringen einer orthodontischen Apparatur                       | 27.63.00↔ | Revision der Korrektur einer Gaumenspalte, n.n.bez.              |
| 24.91.00↔ | Extensio Vertiefung d Sulcus buccolab o ling, n.n.bez.          | 27.63.10↔ | Revision der Korrektur einer Gaumenspalte, Kieferplastik         |
| 24.91.10↔ | Vestibulumplastik   | 27.63.11↔ | Revision d Korre e Gaumenspalte, Kieferplastik m Osteopl         |
| 24.91.11↔ | Mundbodensenkung  | 27.63.20↔ | Rv d Krr e Gaumnsplt, Skndärprtion d Kiefersplt                  |
| 24.91.99↔ | Extensio Vertiefung d Sulcus buccolab o ling, sonstige          | 27.63.99↔ | Revision der Korrektur einer Gaumenspalte, sonstige              |
| 25.02↔    | Offene Biopsie an der Zunge                                     | 27.92↔    | Inzision an der Mundhöhle, nicht bezeichnete Struktur            |
| 27.1↔     | Inzision am Gaumen  | 27.99↔    | Sonstige Operationen in der Mundhöhle                            |
| 27.21.00↔ | Biopsie am knöchernen Gaumen, n.n.bez.                          | 29.12.00↔ | Biopsie am Pharynx, n.n.bez.                                     |
| 27.21.10↔ | Geschlossene (Nadel-) Biopsie am knöchernen Gaumen              | 29.12.10↔ | Geschlossene (Nadel-) Biopsie am Pharynx                         |
| 27.21.20↔ | Offene Biopsie (mit Inzision) am knöchernen Gaumen              | 29.12.20↔ | Offene Biopsie am Hypopharynx                                    |
| 27.21.99↔ | Biopsie am knöchernen Gaumen, sonstige                          | 29.12.30↔ | Offene Biopsie am Nasopharynx                                    |
| 27.22.00↔ | Biopsie an Uvula und weichem Gaumen, n.n.bez.                   | 29.12.99↔ | Biopsie am Pharynx, sonstige                                     |
| 27.22.10↔ | Geschlossene (Nadel-) Biopsie an Uvula und weichem Gaumen       | 29.2x.00↔ | Exz von branch Zyste oder Rest d Kiemenspalte, n.n.bez.          |
| 27.22.20↔ | Offene Biopsie (mit Inzision) an Uvula und weichem Gaumen       | 29.2x.10↔ | Exzision einer laterale Halszyste                                |
| 27.22.99↔ | Biopsie an Uvula und weichem Gaumen, sonstige                   | 29.2x.11↔ | Exz von branch Zyste o Rest d Kiemsplalt als sek Eingr           |
| 27.23.00↔ | Biopsie an der Lippe, n.n.bez.                                  | 29.2x.20↔ | Operation an Kiemengangsresten, n.n.bez.                         |
| 27.23.10↔ | Geschlossene (Nadel-) Biopsie an der Lippe                      | 29.2x.21↔ | Operation an Kiemengangsresten, sekundärer Eingriff              |
| 27.23.20↔ | Offene Biopsie (mit Inzision) an der Lippe                      | 29.2x.99↔ | Exz von branch Zyste oder Rest d Kiemenspalte, sonstige          |
| 27.23.99↔ | Biopsie an der Lippe, sonstige                                  | 29.52↔    | Exzision einer branchiogenen Fistel                              |
| 27.24.00↔ | Biops in der Mundhöhle, an nicht bez Struktur, n.n.bez.         | 30.4x.00↔ | Radikale Laryngektomie, n.n.bez.                                 |
| 27.24.10↔ | Gschl (Nd) Biops an Wngnschlh, Mn db u snst Strkt i d Mndhö     | 30.4x.10↔ | Radikale Laryngektomie, mit Pharyngektomie, ohne Rekonstruktion  |
| 27.24.20↔ | Off Biops (m Inzs) an Wngnschlh, Mn db u snst Strkt i d Mndhö   | 30.4x.11↔ | Rad Laryekt, m Pharyngekt, Reko m lok Schleimhaut                |
| 27.24.99↔ | Biops in der Mundhöhle, an nicht bez Struktur, sonstige         | 30.4x.12↔ | Rad Laryekt, m Pharyngekt, Reko m Ni vaskul Tx                   |
| 27.42↔    | Ausgedehnte Exzision einer Läsion an der Lippe                  | 30.4x.13↔ | Rad Laryekt, m Pharyngekt, Reko m gestielt reg Lp                |
| 27.43.00↔ | Sonstige Exzision von Läsion oder Gewebe an der Lippe, n.n.bez. | 30.4x.14↔ | Rad Laryekt, m Pharyngekt, Rekonstruktion m gestielt Lp          |
| 27.43.10↔ | Sonstige Exz von Läsion oder Gew an d Lippe, lokale Exz         | 30.4x.15↔ | Rad Laryekt, m Pharyngekt, Reko m fr mikrovaskanast Tx           |
| 27.43.99↔ | Sonstige Exzision von Läsion oder Gewebe an der Lippe, sonstige | 30.4x.16↔ | Rad Laryekt, m Pharyngekt, Reko m fr fr Darmtr                   |
| 27.44.00↔ | Radikale Exzision einer Läsion an der Lippe, n.n.bez.           | 30.4x.17↔ | Rad Laryekt, m Pharyngekt, Reko m Magenhochzug                   |
| 27.44.10↔ | Radikale Exz e Läs an d Lippe mit histografischer Kontr         | 30.4x.19↔ | Radikale Laryekt, m Pharyngekt, sonstige Rekonstruktion          |
| 27.44.20↔ | Rad Exz e Hautläs d Lip m Tx o Transp von Haut                  | 30.4x.20↔ | Rad Laryekt, m Pharyngekt und Schilddres, oh Reko                |
| 27.44.99↔ | Radikale Exzision einer Läsion an der Lippe, sonstige           | 30.4x.21↔ | Rd Lrykt, m Phryngkt u Schlddrs, Rk m lk Schleimh                |
| 27.49.00↔ | Sonstige Exzision in der Mundhöhle, n.n.bez.                    | 30.4x.22↔ | Rd Lrykt, m Phryngkt u Schlddrs, Rk m N vskl Tx                  |
| 27.49.10↔ | Exzision an der Wange   | 30.4x.23↔ | Rd Lrykt, m Phryngkt u Schlddrs, Rk m gstielt rg Lp              |
| 27.49.11↔ | Exzision am Mundboden   | 30.4x.24↔ | Rd Lrykt, m Phryngkt u Schlddrs, Rk m gstielt Lp                 |
| 27.49.99↔ | Sonstige Exzision in der Mundhöhle, sonstige                    | 30.4x.25↔ | Rd Lrykt, m Phryngkt u Schlddrs, Rk m fr mkrvsknst Tx            |
| 27.54.00↔ | Plastische Rekonstruktion e (angeb) Lipsp, n.n.bez.             | 30.4x.26↔ | Rd Lrykt, m Phryngkt u Schlddrs, Rk m fr fr Darmtr               |
| 27.54.10↔ | Lippenplastik einer (angeborenen) Lippenspalte                  | 30.4x.27↔ | Rd Lrykt, m Phryngkt u Schlddrs, Rk m Mgnhchzg                   |
| 27.54.11↔ | Sekundäroperation einer (angeborenen) Lippenspalte              | 30.4x.29↔ | Rad Laryekt, m Pharyngekt und Schilddres, sonstige Reko          |
| 27.54.99↔ | Plastische Rekonstruktion e (angeb) Lipsp, sonstige             | 30.4x.99↔ | Radikale Laryngektomie, sonstige                                 |
| 27.55.00↔ | Vollhauttransplantat an Lippe und Mund, n.n.bez.                | 31.72↔    | Verschluss einer äusseren trachealen Fistel                      |
| 27.55.10↔ | Kleinflächiges Vollhauttransplantat an Lippe und Mund           | 33.33↔    | Pneumoperitoneum für Lungenkollaps                               |
| 27.55.20↔ | Großflächiges Vollhauttransplantat an Lippe und Mund            | 33.42↔    | Verschluss einer Bronchusfistel                                  |
| 27.55.99↔ | Vollhauttransplantat an Lippe und Mund, sonstige                | 34.03↔    | Rethorakotomie   |
| 27.57.00↔ | Anbr e gestielt oder fr Lp an Lip und Mund, n.n.bez.            | 34.23.00↔ | Biopsie an der Brustwand, n.n.bez.                               |
| 27.57.10↔ | Anbr e fr mikrovaskanast Transplantats an Lip und Mund          | 34.23.10↔ | Geschlossene (Nadel-) Biopsie an der Brustwand                   |
| 27.57.11↔ | Anbringen eines gestielten Fernlappens an Lippe und Mund        | 34.23.20↔ | Offene Biopsie an der Brustwand                                  |
| 27.57.99↔ | Anbr e gestielt oder fr Lp an Lip und Mund, sonstige            | 34.23.99↔ | Biopsie an der Brustwand, sonstige                               |
| 27.58↔    | Rv e gstielt o fr Lp o fr Hauttrnsplntts an Lp u Mnd            | 34.3x.00↔ | Exz oder Destr von Läs oder Gew d Mdst, n.n.bez.                 |
| 27.59.00↔ | Sonstige plastische Rekonstruktion an Lippe und Mund, n.n.bez.  | 34.3x.10↔ | Exzision von Läsion oder Gewebe des Mediastinums                 |
| 27.59.10↔ | Kleinflächiges temporäres Haut-Regenerationsgraft an die Lippe  | 34.3x.20↔ | Resektion von Läsion oder Gewebe des Mediastinums, n.n.bez.      |
| 27.59.11↔ | Grossflächiges temporäres Haut-Regenerationsgraft an die Lippe  | 34.3x.21↔ | Res von Läs o Gew d Mdst, oh Res an mediast Organen              |
| 27.59.20↔ | Klfl Weichteildeckung d kult Keratinozyten an d Lippe           | 34.3x.22↔ | Rs v Läs o Gw d Mdst, m Lngnrs o Brstwndteilrsktion              |
| 27.59.21↔ | Grofl Weichteildeckung d kult Keratinozyten an d Lippe          | 34.3x.23↔ | Resektion von Läs o Gew d Mdst, m Perikardteilresektion          |
| 27.59.30↔ | Klfl temp Weichteildeckung d Komb mehr Verf an d Lip            | 34.3x.24↔ | Resektion von Läs o Gew d Mdst, m prothetischem GefErs           |
| 27.59.31↔ | Grossflächige temp Weichtd d Komb mehr Verf an d Lip            | 34.3x.25↔ | Resektion von Läs o Gew d Mdst, m Lungenres und GefErs           |
| 27.59.40↔ | So Plast Reko an Lip und Mund m fr mikrovaskanast Tx            | 34.3x.26↔ | Res von Läs o Gew d Mdst, m Lungenres und Perikardtres           |
| 27.59.41↔ | Sonstige Plast Reko an Lip und Mund m gestielt Fernl            | 34.3x.27↔ | Res von Läs o Gew d Mdst, m Perikardtres und GefErs              |
| 27.59.50↔ | Lappenstieldurchtrennung nach Hautplastik an der Lippe          | 34.3x.28↔ | Rs v Läs o Gw d Mdst, m Lngn u Prkrdrts u GfErs                  |
| 27.59.60↔ | Einsetzen eines Gewebeexpanders an der Lippe                    | 34.3x.29↔ | Resektion von Läsion oder Gewebe des Mediastinums, sonstige      |
| 27.59.99↔ | Sonstige plastische Rekonstruktion an Lippe und Mund, sonstige  | 34.3x.30↔ | Destruktion von Läsion oder Gewebe des Mediastinums              |
|           |   | 34.3x.99↔ | Exz oder Destr von Läs oder Gew d Mdst, sonstige                 |
|           |   | 34.4x.00↔ | Exzision oder Destr einer Läsion an d Bruw, n.n.bez.             |

|           |   |           |  |
|-----------|---|-----------|--|
| 34.4x.10↔ | Exzision einer Läsion an der Brustwand                              | 39.25.19↔ | Aorto-iliaco-femorale Bypass, aortal, sonstige               |
| 34.4x.20↔ | Teilresektion einer Läsion an der Brustwand, n.n.bez.               | 39.25.20↔ | Iliaco-femorale Bypass, n.n.bez.                             |
| 34.4x.21↔ | Teilresektion einer Läsion an der Brustwand, ohne<br>Rekonstruktion | 39.25.21↔ | Ilio-iliacale Bypass   |
| 34.4x.22↔ | Teilresektion einer Läsion an der Brustwand, mit Rekonstruktion     | 39.25.22↔ | Ilio-femorale Bypass   |
| 34.4x.30↔ | Res e Läs an d Bruw, komplette Res d Sternums, n.n.bez.             | 39.25.23↔ | Ilio-popliteale Bypass                                       |
| 34.4x.31↔ | Res e Läs an d Bruw, komplette Res d Sternums, oh Reko              | 39.25.24↔ | Ilio-crurale Bypass  |
| 34.4x.32↔ | Res e Läs an d Bruw, komplette Res d Sternums, m Reko               | 39.25.29↔ | Iliaco-femorale Bypass, sonstige                             |
| 34.4x.40↔ | Destruktion einer Läsion an der Brustwand                           | 39.25.30↔ | Obturator-Bypass (extraanatomisch)                           |
| 34.4x.99↔ | Exzision oder Destr einer Läsion an d Bruw, sonstige                | 39.25.99↔ | Aorto-iliaco-femorale Bypass, sonstige                       |
| 34.71↔    | Naht einer Brustwandverletzung                                      | 39.27.00↔ | Arteriovenöser Shunt für Hämodialyse, n.n.bez.               |
| 34.72↔    | Verschluss einer Thorakostomie                                      | 39.27.10↔ | AV-Fistel für Hämodialyse                                    |
| 34.73↔    | Verschluss anderer Thoraxfisteln                                    | 39.27.11↔ | AVFistel mit allogenen oder allopl Material f Hämidi         |
| 34.79.00↔ | Sonstige plastische Rekonstruktion an der Brustwand, n.n.bez.       | 39.27.99↔ | Arteriovenöser Shunt für Hämodialyse, sonstige               |
| 34.79.10↔ | So Plast Reko an d Bruw, sek Verschluss e Thorakotomie              | 39.29.00↔ | Sonstiger (peripherer) Gefäss-Shunt oder -Bypass, n.n.bez.   |
| 34.79.20↔ | So Plast Reko an d Bruw, Stabilisierung, offen chir                 | 39.29.10↔ | GefässShunt oder Byp an Aa d unteren Extrem, n.n.bez.        |
| 34.79.30↔ | Sonstige Plast Reko an d Bruw, off Rep e Sternumfraktur             | 39.29.11↔ | Femorofemorale Gefäss-Shunt oder -Bypass                     |
| 34.79.40↔ | So Plast Reko an d Bruw, Knochenplastik und Knocht                  | 39.29.12↔ | Femoropopliteale Gefäss-Shunt oder -Bypass                   |
| 34.79.99↔ | Sonstige plastische Rekonstruktion an der Brustwand, sonstige       | 39.29.13↔ | Femorocrurale Gefäss-Shunt oder -Bypass                      |
| 34.85↔    | Implantation eines Zwerchfellschrittmachers                         | 39.29.14↔ | Femoropedale Gefäss-Shunt oder -Bypass                       |
| 34.89.00↔ | Sonstige Operationen am Zwerchfell, n.n.bez.                        | 39.29.15↔ | Popliteocrurale und popliteopedale Gefäss-Shunt oder -Bypass |
| 34.89.10↔ | Sonstige Op a Zwerchfell, Inzis (Zwerchfellsplattung)               | 39.29.16↔ | GefShunt oder Byp an Aa d Unterschenkels und d Fußes         |
| 34.89.99↔ | Sonstige Operationen am Zwerchfell, sonstige                        | 39.29.19↔ | GefässShunt oder Byp an Aa d unteren Extrem, sonstige        |
| 37.31.00↔ | Perikardektomie, n.n.bez.   | 39.29.20↔ | Gefäss-Shunt oder Bypass an Arterien der oberen Extremität   |
| 37.31.10↔ | Perikardektomie, partiell   | 39.29.30↔ | S (prphrr) GfShnt o Byp, extraanatsch, n.n.bz.               |
| 37.31.20↔ | Perikardektomie, total  | 39.29.31↔ | Subclaviafemorale Gefäss-Shunt oder Bypass                   |
| 37.31.30↔ | Adhäsiole am Perikard   | 39.29.32↔ | Axillofemorale Gefäss-Shunt oder Bypass                      |
| 37.31.99↔ | Perikardektomie, sonstige   | 39.29.33↔ | Femorofemorale Cross-over-Bypass                             |
| 37.79.00↔ | Rev o Verlagerung v Tasche v kard Vorrichtung, n.n.bez.             | 39.29.39↔ | So (peripherer) GefShunt o Byp, extraanatomisch, So          |
| 37.79.01↔ | Implantation eines Ereignis Rekorder                                | 39.29.40↔ | Gefäss-Shunt oder -Bypass an Venen                           |
| 37.79.10↔ | Implnt o Aggrgwchs (h Ändrng d Snd) e EreignsRkdrds, n.n.bez.       | 39.29.80↔ | Temporärer intraoperativer Shunt, n.n.bez.                   |
| 37.79.11↔ | Aggregwechs (oh Änderung d Sonde) e EreignisRekorders               | 39.29.81↔ | Temporärer intraoperativer Shunt, arterioarteriell           |
| 37.79.19↔ | Implnt o Aggrgwchs (h Ändrng d Snd) e EreignsRkdrds, S              | 39.29.82↔ | Temporärer intraoperativer Shunt, arteriovenös               |
| 37.79.99↔ | Rev o Verlagerung von Tasche von kard Vorrichtung, So               | 39.29.89↔ | Temporärer intraoperativer Shunt, sonstige                   |
| 37.89.00↔ | Revision oder Entfernen eines Schrittmachers, n.n.bez.              | 39.29.99↔ | Sonstiger (peripherer) Gefäss-Shunt oder -Bypass, sonstige   |
| 37.89.10↔ | Rev e Sm, Defi, Synchronisationssystems o Ereignrek                 | 39.49.00↔ | Sonstige Revision nach vaskulärem Eingriff, n.n.bez.         |
| 37.89.11↔ | Systemst v Zweik o Dreiksys auf EnkmSyst, rt rspns                  | 39.49.10↔ | Revision einer Gefäßanastomose                               |
| 37.89.20↔ | Systemst v EinkamSyst auf 2 resp. Dreiksys, n.n.bez.                | 39.49.20↔ | Revision eines vaskulären Implantates                        |
| 37.89.21↔ | Systemumstellung von Einkammersystem auf<br>Zweikammersystem        | 39.49.21↔ | Wechsel eines vaskulären Implantates                         |
| 37.89.22↔ | Systemumstellung von Einkammersystem auf<br>Dreikammersystem        | 39.49.22↔ | Entfernung eines vaskulären Implantates                      |
| 37.89.23↔ | Systemumstellung von Zweikammersystem auf<br>Dreikammersystem       | 39.49.30↔ | Ersatz eines kardialen Conduit                               |
| 37.89.29↔ | Systemst v EinkamSyst auf 2 resp. Dreiksys, So                      | 39.49.99↔ | Sonstige Revision nach vaskulärem Eingriff, sonstige         |
| 37.89.30↔ | Revision von Dreikammerschrittmacher, n.n.bez.                      | 39.55↔    | Reimplantation eines aberrierenden Nierengefässes            |
| 37.89.31↔ | Aggregwechs jegl DreikammerSchrittmty, n.n.bez.                     | 39.59.00↔ | Sonstige plastische Rekonstruktion eines Gefässes, n.n.bez.  |
| 37.89.39↔ | Revision von Dreikammerschrittmacher, sonstige                      | 39.59.10↔ | Transposition von Arterien, n.n.bez.                         |
| 37.89.40↔ | Entf von Herzschrm o Resynschrittm, n.n.bez.                        | 39.59.11↔ | Transposition der extrakraniellen A. vertebrales             |
| 37.89.41↔ | Entfernen von Herzschrittmacher                                     | 39.59.12↔ | Transposition von sonstigen extrkr Aa an Kopf und Hals       |
| 37.89.42↔ | Entfernen von Resynchronisationsherzschrittmacher                   | 39.59.13↔ | Transposition von Arterien der oberen Extremität             |
| 37.89.49↔ | Entf von Herzschrm o Resynschrittm, sonstige                        | 39.59.14↔ | Transposition von thorakalen Arterien                        |
| 37.89.50↔ | Entf e Sm, Defi, Synchronisationssystems o Ereignrek                | 39.59.15↔ | Transposition der A. gastrica, A. hepatica und A. lienalis   |
| 37.89.99↔ | Revision oder Entfernen eines Schrittmachers, sonstige              | 39.59.16↔ | Transposition der A. renalis                                 |
| 37.99.00↔ | Sonstige Operationen an Herz und Perikard, n.n.bez.                 | 39.59.17↔ | Transposition der A. mesenterica                             |
| 37.99.10↔ | Intramyokardiale Stammzelltherapie, n.n.bez.                        | 39.59.18↔ | Transposition sonstiger viszerale Arterien                   |
| 37.99.11↔ | Intramyok Stammzth oh Anr v Stammzfrakt o kult Verm                 | 39.59.19↔ | Transposition der A. iliaca                                  |
| 37.99.12↔ | Intramyok Stammzth m Anr v Stammzfrakt o kult Verm                  | 39.59.20↔ | Transposition von sonstigen abdominalen Arterien             |
| 37.99.19↔ | Intramyokardiale Stammzelltherapie, sonstige                        | 39.59.21↔ | Transposition von Arterien der unteren Extremität            |
| 37.99.20↔ | Operationen bei kongenitalen Anomalien des Herzens, n.n.bez.        | 39.59.29↔ | Transposition von Arterien, sonstige                         |
| 37.99.29↔ | Operationen bei kongenitalen Anomalien des Herzens, sonstige        | 39.59.30↔ | Sonstige Plast Reko von Gef an Kopf und Ha, n.n.bez.         |
| 37.99.30↔ | Ligatur eines Herzohres   | 39.59.31↔ | Sonstige plastische Rekonstruktion e intrakr Gefässes        |
| 37.99.80↔ | Reoperation an Herz und Perikard                                    | 39.59.32↔ | Sonstige Plast Rekonstruktion d extrkr A. vertebrales        |
| 37.99.99↔ | Sonstige Operationen an Herz und Perikard, sonstige                 | 39.59.33↔ | So Plast Reko von extrkr Aa an Kopf und Ha, So               |
| 39.25.00↔ | Aorto-iliaco-femorale Bypass, n.n.bez.                              | 39.59.34↔ | Sonstige plastische Rekonstruktion der V. jugularis          |
| 39.25.10↔ | Aorto-iliaco-femorale Bypass, aortal, n.n.bez.                      | 39.59.39↔ | Sonstige Plast Reko von Gef an Kopf und Ha, sonstige         |
| 39.25.11↔ | Aorto-iliacale Bypass   | 39.59.40↔ | Sonstige Plast Reko von Gef d ob Extrem, n.n.bez.            |
| 39.25.12↔ | Aorto-femorale Bypass   | 39.59.41↔ | Sonstige plastische Rekonstruktion von Aa d ob Extrem        |
| 39.25.13↔ | Aorto-popliteale Bypass   | 39.59.42↔ | S Plst Rk d V. sbcl, V. axill u V. brchiocphic               |
| 39.25.14↔ | Aorto-crurale Bypass  | 39.59.48↔ | So Plast Reko von sonstigen tiefen Venen d ob Extrem         |
|           |   | 39.59.49↔ | Sonstige Plast Reko von Gef d ob Extrem, sonstige            |
|           |   | 39.59.50↔ | Sonstige Plast Reko von thorakalen Gef, n.n.bez.             |
|           |   | 39.59.51↔ | Sonstige plastische Rekonstruktion der thorakalen Aorta      |
|           |   | 39.59.52↔ | Sonstige plastische Rekonstruktion der A. pulmonalis         |

|           |  |           |  |
|-----------|--|-----------|--|
| 39.59.53↔ | Sonstige Plast Reko von thorakalen Aa, sonstige                      | 40.29.19↔ | Exzision eines mediastinalen Lymphknotens, sonstige              |
| 39.59.54↔ | Sonstige plastische Rekonstruktion der V. pulmonalis                 | 40.29.20↔ | Exzision eines paraaortalen Lymphknotens                         |
| 39.59.55↔ | Sonstige plastische Rekonstruktion der V. cava superior              | 40.29.30↔ | Exzision eines iliakalen Lymphknotens                            |
| 39.59.59↔ | Sonstige Plast Reko von thorakalen Gef, sonstige                     | 40.29.70↔ | Exzision eines Lymphangioms oder Hygroma cysticum                |
| 39.59.60↔ | Sonstige plastische Rekonstruktion von abd Aa, n.n.bez.              | 40.29.80↔ | Exz mehrerer abd Lymphknnst (mit Leberbiop), n.n.bez.            |
| 39.59.61↔ | Sonstige plastische Rekonstruktion der abdominalen Aorta             | 40.29.81↔ | Exz mhr abd Lymphknnst (m Lbrbiop), offn chr [StgLprt]           |
| 39.59.62↔ | Sonstige plastische Rekonstruktion des Truncus coeliacus             | 40.29.82↔ | Exz mhr abd Lymphknnst (m Lbrbiop), lprsk [StgLprskpie]          |
| 39.59.63↔ | Sonstige plastische Rekonstruktion der A. gastrica                   | 40.29.89↔ | Exz mehrerer abd Lymphknnst (mit Leberbiop), sonstige            |
| 39.59.64↔ | Sonstige plastische Rekonstruktion A. hepatica                       | 40.29.99↔ | Einfache Exzision einer anderen lymphatischen Struktur, sonstige |
| 39.59.65↔ | Sonstige plastische Rekonstruktion der A. lienalis                   | 40.3x.00↔ | Exzision von regionalen Lymphknoten, n.n.bez.                    |
| 39.59.66↔ | Sonstige plastische Rekonstruktion der A. renalis                    | 40.3x.09↔ | Exzision von regionalen Lymphknoten, sonstige                    |
| 39.59.67↔ | Sonstige plastische Rekonstruktion der A. mesenterica                | 40.3x.10↔ | Regionale Lymphadenektomie als selbständiger Eingriff, n.n.bez.  |
| 39.59.68↔ | Sonstige plastische Rekonstruktion der A. iliaca                     | 40.3x.11↔ | Regionale Lymphadenektomie als selbständiger Eingriff, zervikal  |
| 39.59.69↔ | Sonstige plastische Rekonstruktion von abd Aa, sonstige              | 40.3x.12↔ | Regionale Lymphadenektomie als selbständiger Eingriff, axillär   |
| 39.59.70↔ | Sonstige Plast Rekonstruktion von abd Venen, n.n.bez.                | 40.3x.13↔ | Rg Lymphkt als slbst Engr, praort, plvn, obtrtrsch o Iliakl      |
| 39.59.71↔ | Sonstige plastische Rekonstruktion der V. cava inferior              | 40.3x.14↔ | Reg Lymphekt als selbst Eingr, inguinal, offen chir              |
| 39.59.72↔ | Sonstige plastische Rekonstruktion der V. iliaca                     | 40.3x.15↔ | Reg Lymphekt als selbst Eingr, inguinale, laparask               |
| 39.59.79↔ | Sonstige Plast Rekonstruktion von abd Venen, sonstige                | 40.3x.16↔ | Reg Lymphekt als selbst Eingr, mediast und peribr                |
| 39.59.80↔ | Sonstige Plast Reko von Gef d unteren Extrem, n.n.bez.               | 40.3x.19↔ | Regionale Lymphadenektomie als selbständiger Eingriff, sonstige  |
| 39.59.81↔ | Sonstige Plast Rekonstruktion von Aa d unteren Extrem                | 40.3x.20↔ | Regionale Lymphekt i Rahmen e and Eingr, n.n.bez.                |
| 39.59.82↔ | Sonstige plastische Rekonstruktion der V. femoralis                  | 40.3x.21↔ | Regionale Lymphekt i Rahmen e and Eingr, zervikal                |
| 39.59.83↔ | Sonstige plastische Rekonstruktion der V. poplitea                   | 40.3x.22↔ | Regionale Lymphekt i Rahmen e and Eingr, axillär                 |
| 39.59.88↔ | So Plast Reko von sonst tiefen Venen d unteren Extrem                | 40.3x.23↔ | Rg Lymphkt i Rhmn e and Engr, praort, plvn o Iliakl              |
| 39.59.89↔ | Sonstige Plast Reko von Gef d unteren Extrem, sonstige               | 40.3x.24↔ | Regionale Lymphekt i Rahmen e and Eingr, obturatorisch           |
| 39.59.90↔ | Sonstige Plast Reko e Gefässes, Venenklappenplastik                  | 40.3x.25↔ | Regionale Lymphekt i Rahmen e and Eingr, inguinale               |
| 39.59.99↔ | Sonstige plastische Rekonstruktion eines Gefässes, sonstige          | 40.3x.26↔ | Reg Lymphekt i Rahmen e and Eingr, mediast und peribr            |
| 39.90.00↔ | Enstz v prph Gfstnt(s) oh MdFreistzng, n.n.bz.                       | 40.3x.29↔ | Regionale Lymphekt i Rahmen e and Eingr, sonstige                |
| 39.90.10↔ | Einsetz von Gefässst in nichtkardiale Gef, bare Stents               | 40.40↔    | Radikale Neck dissection, n.n.bez.                               |
| 39.90.11↔ | Einsetz v Gefässst i NiKard Gef, bioresorbierbare Stent              | 40.41.00↔ | Radikale unilaterale Neck dissection, n.n.bez.                   |
| 39.90.12↔ | Enstz v Gefässst i NKrd Gef, Grsslmg Stnt n.n.bz.                    | 40.41.10↔ | Sel (funkt) Neck dissec, supraomohyoid (Reg IIII)                |
| 39.90.13↔ | Enstz v Gefässst i NKrd Gef, Grsslmg Stnt ungcvrđ                    | 40.41.11↔ | Selektive (funktionelle) Neck dissection, lateral (Region II-IV) |
| 39.90.14↔ | Enstz v Gefässst i NKrd Gef, Grsslmg Stnt gcvrđ                      | 40.41.12↔ | Selektive (funkt) Neck dissec, anterolateral (Reg IIV)           |
| 39.90.15↔ | Enstz v Gefässst i NKrd Gef, cvrd Stnt(Stntgr) i Nianeurysmtschn Gef | 40.41.13↔ | Sel (funkt) Neck dissec, posterolateral (Reg IIIV)               |
| 39.90.19↔ | Einsetz von Gefässst i nichtKard Gef, sonstige Stents                | 40.41.14↔ | Selektive (funktionelle) Neck dissection, central (Region VI)    |
| 39.90.30↔ | Enstz v übrlng Stnt (>10 cm) i NKrd Gef, n.n.bz.                     | 40.41.20↔ | Radikale Neck dissection (inkl. modifiziert)                     |
| 39.90.31↔ | Einsetz von überlange bare Stent (>10 cm) i NiKard Gef               | 40.41.21↔ | Extended Neck dissection   |
| 39.90.32↔ | Einsetz v überlange covered Stent (>10 cm) i NiKard Gef              | 40.41.99↔ | Radikale unilaterale Neck dissection, sonstige                   |
| 39.90.39↔ | Einsetz von überlange Stents (>10 cm) i NiKard Gef, So               | 40.42↔    | Radikale bilaterale Neck dissection                              |
| 40.0↔     | Inzision an lymphatischen Strukturen                                 | 40.50↔    | Radikale Exzision von Lymphknoten, n.n.bez.                      |
| 40.11.00↔ | Biopsie an einer lymphatischen Struktur, n.n.bez.                    | 40.51.00↔ | Radikale Exzision von axillären Lymphknoten, n.n.bez.            |
| 40.11.10↔ | Off (Inzs) Biops e mdiast, praaortln, iliakln o plvnn Lymphkn        | 40.51.10↔ | Radikale Exz von axillären Lk als selbständiger Eingr            |
| 40.11.11↔ | Off (Inzs) Biops e zrv, sprklvklärn, axillär o inguinln Lymphkn      | 40.51.11↔ | Radikale Exz von axillären Lk i Rahmen e and Eingr               |
| 40.11.20↔ | Geschlossene [perkutane] [Nadel-] Biopsie von Lymhknoten             | 40.51.99↔ | Radikale Exzision von axillären Lymphknoten, sonstige            |
| 40.11.99↔ | Biopsie an einer lymphatischen Struktur, sonstige                    | 40.52.00↔ | Radikale Exzision von periaortalen Lymphknoten, n.n.bez.         |
| 40.19↔    | Sonstige diagnostische Massnahmen an lymphatischen Strukturen        | 40.52.10↔ | Rd Exz v rtrprt (praort, prk) u plvnn Lk als slbst Engr          |
| 40.21.00↔ | Exzision eines tiefen zervikalen Lymphknotens, n.n.bez.              | 40.52.11↔ | Rd Exz v rtrprt (praort, prk) u plvnn Lk i Rhmn e and Engr       |
| 40.21.10↔ | Exz einzelner Lk u Lymphgefäße, zervikal, oh Markierung              | 40.52.99↔ | Radikale Exzision von periaortalen Lymphknoten, sonstige         |
| 40.21.11↔ | Exz ez Lk Lg, zrv, Radionkldmrk Farbstffmrk (SntnlLekt)              | 40.53.00↔ | Radikale Exzision von iliakalen Lymphknoten, n.n.bez.            |
| 40.21.99↔ | Exzision eines tiefen zervikalen Lymphknotens, sonstige              | 40.53.10↔ | Radikale Exz von iliakalen Lk als selbständiger Eingr            |
| 40.22.00↔ | Exzision eines mamma-internalen Lymphknotens, n.n.bez.               | 40.53.11↔ | Radikale Exz von iliakalen Lk i Rahmen e and Eingr               |
| 40.22.10↔ | Exzision eines mamma-internalen Lymphknotens, thorakoskopisch        | 40.53.99↔ | Radikale Exzision von iliakalen Lymphknoten, sonstige            |
| 40.22.20↔ | Exzision eines mamma-internalen Lymphknotens, offen chirurgisch      | 40.54.00↔ | Radikale Exzision der Leistengegend, n.n.bez.                    |
| 40.22.99↔ | Exzision eines mamma-internalen Lymphknotens, sonstige               | 40.54.10↔ | Radikale Exzision der Leistengegend als selbständiger Eingriff   |
| 40.23.00↔ | Exzision eines axillären Lymphknotens, n.n.bez.                      | 40.54.11↔ | Radikale Exzision d Leistengegend im Rahmen e and Eingr          |
| 40.23.10↔ | Exzision eines axillären Lymphknotens, ohne Markierung               | 40.54.99↔ | Radikale Exzision der Leistengegend, sonstige                    |
| 40.23.11↔ | Exzision eines axillären Lymphknotens, mit Markierung                | 40.59.00↔ | Radikale Exzision anderer Lymphknoten, n.n.bez.                  |
| 40.23.99↔ | Exzision eines axillären Lymphknotens, sonstige                      | 40.59.10↔ | Radikale Exz and Lk als selbständiger Eingr, n.n.bez.            |
| 40.24.00↔ | Exzision eines inguinalen Lymphknotens, n.n.bez.                     | 40.59.11↔ | Radikale Exz mediastinaler Lk als selbständiger Eingr            |
| 40.24.10↔ | Exz e inguinalen Lymphkn, offen chir, ohne Markierung                | 40.59.12↔ | Radikale Exz peribronchialer Lk als selbständiger Eingr          |
| 40.24.11↔ | Exz e inguinalen Lymphkn, offen chir, mit Markierung                 | 40.59.19↔ | Radikale Exz and Lk als selbständiger Eingr, sonstige            |
| 40.24.20↔ | Exzision eines inguinalen Lymphknotens, laparoskopisch               | 40.59.20↔ | Radikale Exz and Lk i Rahmen e and Eingr, n.n.bez.               |
| 40.24.99↔ | Exzision eines inguinalen Lymphknotens, sonstige                     | 40.59.21↔ | Radikale Exz mediastinaler Lk i Rahmen e and Eingr               |
| 40.29.00↔ | Einfache Exzision einer anderen lymphatischen Struktur, n.n.bez.     | 40.59.22↔ | Radikale Exz peribronchialer Lk i Rahmen e and Eingr             |
| 40.29.10↔ | Exzision eines mediastinalen Lymphknotens, n.n.bez.                  | 40.59.29↔ | Radikale Exz and Lk i Rahmen e and Eingr, sonstige               |
| 40.29.11↔ | Exzision eines mediastinalen Lymphknotens, offen chirurgisch         | 40.59.99↔ | Radikale Exzision anderer Lymphknoten, sonstige                  |
| 40.29.12↔ | Exzision eines mediastinalen Lymphknotens, thorakoskopisch           | 40.9x.00↔ | Sonstige Operationen an lymphatischen Strukturen, n.n.bez.       |
|           |  | 40.9x.10↔ | Anastomose zur Beseitigung eines Lymphödems                      |

|           |   |           |   |
|-----------|---|-----------|---|
| 40.9x.20↔ | Inzision einer Lymphozele                                       | 54.64.10↔ | Nht a Prtn, Nht v Msntrium, Omntm mjs o mns (n Vrtz)            |
| 40.9x.30↔ | Drainage eines Lymphödems                                       | 54.64.99↔ | Naht am Peritoneum, sonstige                                    |
| 40.9x.40↔ | Therapeutische perkutane Punktion einer Lymphozele              | 54.72↔    | Sonstige Rekonstruktion an der Bauchwand                        |
| 40.9x.99↔ | Sonstige Operationen an lymphatischen Strukturen, sonstige      | 54.73↔    | Sonstige Rekonstruktion am Peritoneum                           |
| 45.27↔    | Intestinale Biopsie an nicht näher bezeichneter Stelle          | 54.75↔    | Sonstige Rekonstruktion am Mesenterium                          |
| 48.35.00↔ | Lokale Exzision von rektaler Läsion oder Gewebe, n.n.bez.       | 54.99.00↔ | Sonstige Operationen in der Abdominal-Region, n.n.bez.          |
| 48.35.10↔ | Lk Exz rkt Läs Gw, Lk Schlgr, sbm Exz Vlwz rkt Läs Gw, endsk    | 54.99.10↔ | Einsatz eines Klammernahtgerätes, n.n.bez.                      |
| 48.35.11↔ | Lk Exz rkt Läs Gw, Lk Schlgr, sbm Exz Vlwz rkt Läs Gw, s Zg     | 54.99.11↔ | Einsatz eines zirkulären Klammernahtgerätes, offen chirurgisch  |
| 48.35.20↔ | Lk Exz v rkt Läs o Gw, Lk Thrhoabltion v rkt Läs o Gw           | 54.99.12↔ | Ens e zrklärm Klmmrnhtgräts, übr vrbsthnd Körpröfngn            |
| 48.35.21↔ | Lk Exz v rkt Läs o Gw, Phtdyn Thr v rkt Läs o Gw                | 54.99.13↔ | Einsatz eines linearen Klammernahtgerätes, offen chirurgisch    |
| 48.35.29↔ | Lok Exz v rekt Läs o Gew, So Lok Destr v rekt Läs o Gew         | 54.99.14↔ | Einsatz eines linearen Klammernahtgerätes, laparoskopisch       |
| 48.35.99↔ | Lokale Exzision von rektaler Läsion oder Gewebe, sonstige       | 54.99.19↔ | Einsatz eines Klammernahtgerätes, sonstige                      |
| 48.36↔    | [Endoskopische] Polypektomie am Rektum                          | 54.99.20↔ | Art d verwendeten Mat f Gewers und Gewerst, n.n.bez.            |
| 48.79↔    | Sonstige Rekonstruktion am Rektum                               | 54.99.21↔ | Nicht resorbierbares Material ohne Beschichtung                 |
| 48.81↔    | Inzision am Perirektalgewebe                                    | 54.99.22↔ | Nicht resorbierbares Material mit antimikrobieller Beschichtung |
| 48.82↔    | Exzision von Perirektalgewebe                                   | 54.99.23↔ | Nicht resorbierbares Material mit Titanbeschichtung             |
| 48.93↔    | Verschluss einer perirektalen Fistel                            | 54.99.24↔ | Nicht resorbierbares Material, mit sonstiger Beschichtung       |
| 49.01↔    | Inzision eines Perianalabszesses                                | 54.99.25↔ | Composite-Material  |
| 49.02↔    | Sonstige Inzision am Perianalgewebe                             | 54.99.26↔ | (Teil-) resorbierbares Material, synthetisch                    |
| 49.03↔    | Exzision von Marissen   | 54.99.27↔ | (Teil-) resorbierbares Material, biologisch                     |
| 49.04↔    | Sonstige Exzision am Perianalgewebe                             | 54.99.29↔ | Art d verwendeten Mat f Gewers und Gewerst, sonstige            |
| 49.11↔    | Anale Fistulotomie  | 54.99.30↔ | S Op i d AbdRg, Rs v Gw i d Bauchrg oh schr Orgnzordnung        |
| 49.12↔    | Anale Fistulektomie   | 54.99.40↔ | So Op i d AbdReg, Rev e kutperit Fistel ( Kathverwsys)          |
| 49.39↔    | So lok Exz oder Destr von Läsion oder Gew am Anus               | 54.99.41↔ | S Op i d AbdRg, Entf o Vrschl e ktrpt Fstl (Kthvrwsys)          |
| 49.6↔     | Exzision am Anus  | 54.99.50↔ | So Op i d AbdReg, Anl e temp Bauchwandverschlusses              |
| 49.71↔    | Naht einer Verletzung am Anus                                   | 54.99.60↔ | Sonstige Operationen in der Abdominal-Region, Lumbotomie        |
| 49.72↔    | Cerclage am Anus  | 54.99.61↔ | Sonstige Operationen in der Abdominal-Region, Relumbotomie      |
| 49.73↔    | Verschluss einer Analfistel                                     | 54.99.99↔ | Sonstige Operationen in der Abdominal-Region, sonstige          |
| 49.79.00↔ | Sonstige Rekonstruktion am Analsphinkter, n.n.bez.              | 64.11.00↔ | Biopsie am Penis, n.n.bez.                                      |
| 49.79.10↔ | Sonstige Rekonstruktion a Analsph, Anteriore Anorektpl          | 64.11.10↔ | Biopsie am Penis, perkutane (Nadel-) Biopsie                    |
| 49.79.11↔ | Sonstige Reko a Analsph, Post sagittale Anorektpl               | 64.11.11↔ | Biopsie am Penis, durch Inzision                                |
| 49.79.12↔ | S Rk a Anlsph, Erw Pst sgt Anrktpl m Engrfn an Nchbrgnn         | 64.11.99↔ | Biopsie am Penis, sonstige                                      |
| 49.79.13↔ | S Rk a Anlsph, Abdmpr o skroabdmprneal Drchzgsprtion            | 64.2↔     | Lokale Exzision oder Destruktion einer Läsion am Penis          |
| 49.79.14↔ | Sonstige Rekonstruktion am Analsphinkter, Anoproktoplastik      | 64.41↔    | Naht einer Penisverletzung                                      |
| 49.79.15↔ | So Reko a Analsph, So Plast Reko b anorektalen Anom             | 64.43↔    | Konstruktion eines Penis  |
| 49.79.99↔ | Sonstige Rekonstruktion am Analsphinkter, sonstige              | 64.44.00↔ | Rekonstruktion des Penis, n.n.bez.                              |
| 50.12↔    | Offene Biopsie an der Leber                                     | 64.44.10↔ | Rekonstruktion des Penis, Streckung des Penischaftes            |
| 50.14↔    | Laparoskopische Leberbiopsie                                    | 64.44.11↔ | RkPns, Krprnskrfln Trnsp/e vrgrbnn Pns (nceald pns/bried pns)   |
| 54.0x.00↔ | Inzision an der Bauchwand, n.n.bez.                             | 64.44.99↔ | Rekonstruktion des Penis, sonstige                              |
| 54.0x.10↔ | Inzision an d Bauchw, Extraperitoneale Drain d Bauchw           | 64.45↔    | Reimplantation des Penis  |
| 54.0x.99↔ | Inzision an der Bauchwand, sonstige                             | 64.49↔    | Sonstige plastische Rekonstruktion am Penis                     |
| 54.11↔    | Probelaparotomie  | 65.31↔    | Laparoskopische einseitige Ovarrektomie                         |
| 54.12.00↔ | Wiedereröffnung einer kürzlichen Laparotomie, n.n.bez.          | 65.39↔    | Sonstige einseitige Ovarrektomie                                |
| 54.12.10↔ | Wiedereröffn e kürzlichen Laparot, SecondlookLaparot            | 65.41.00↔ | Laparoskopische einseitige Salpingoovarektomie, n.n.bez.        |
| 54.12.99↔ | Wiedereröffnung einer kürzlichen Laparotomie, sonstige          | 65.41.10↔ | Laparosk eins Ovarrektomie, mit bds Salpingektomie              |
| 54.19.00↔ | Sonstige Laparotomie, n.n.bez.                                  | 65.41.99↔ | Laparoskopische einseitige Salpingoovarektomie, sonstige        |
| 54.19.10↔ | Sonstige Laparotomie, Laparotomie mit Drainage                  | 65.49.00↔ | Sonstige einseitige Salpingoovarektomie, n.n.bez.               |
| 54.19.99↔ | Sonstige Laparotomie, sonstige                                  | 65.49.10↔ | Sonstige eins Salpingoovarektomie, m bds Salpingektomie         |
| 54.21.00↔ | Laparoskopie, n.n.bez.  | 65.49.99↔ | Sonstige einseitige Salpingoovarektomie, sonstige               |
| 54.21.10↔ | Laparoskopie, Diagnostische Laparoskopie                        | 65.51↔    | So Entfernen beider Ovarien während dess op Eingr               |
| 54.21.20↔ | Laparoskopie, Zugangsweg f Chir (Ther) Interventionen           | 65.53↔    | Laparosk Entf von beiden Ovar währ dess op Eingr                |
| 54.21.30↔ | Laparoskopie, Laparoskopie mit Drainage                         | 65.61↔    | So Entf bd Ovar und Tubae uter währ dess op Eingr               |
| 54.21.99↔ | Laparoskopie, sonstige  | 65.62↔    | Sonstiges Entfernen von belassenem Ovar und Tuba uterina        |
| 54.22.00↔ | Biopsie an Bauchwand oder Nabel, n.n.bez.                       | 65.63↔    | Laparosk Entf v bdOvar uTub uter währ dess opEingr              |
| 54.22.10↔ | Geschlossene [Nadel-] Biopsie an Bauchwand oder Nabel           | 65.64↔    | Laparoskopisches Entfernen von belassenem Ovar und Tuba uterina |
| 54.22.20↔ | Offene Biopsie an Bauchwand oder Nabel                          | 67.11↔    | Endozervikale Biopsie   |
| 54.22.99↔ | Biopsie an Bauchwand oder Nabel, sonstige                       | 67.12↔    | Sonstige zervikale Biopsie                                      |
| 54.23↔    | Biopsie am Peritoneum   | 67.19↔    | Sonstige diagnostische Massnahmen an der Zervix                 |
| 54.3x.00↔ | Exz o Destr von Läs o Gew an Bauchw o Nabel, n.n.bez.           | 67.31↔    | Marsupialisation einer Zervixzyste                              |
| 54.3x.10↔ | Exz o Dstr v Läs o Gw an Bauchw o Nbl, Omphlktmie               | 67.33↔    | Destruktion einer Läsion an der Zervix durch Kryochirurgie      |
| 54.3x.19↔ | Exz/DstrLäs/Gw an Bauchw/Nbl, ExzLäs/Gw an Bauchw/Nbl           | 70.13↔    | Lösung von intraluminalen Adhäsionen der Vagina                 |
| 54.3x.20↔ | Exz/DstrLäs/Gw an Bauchw/Nbl, DstrLäs/Gw an Bauchw/Nbl          | 70.24.00↔ | Biopsie an der Vagina, n.n.bez.                                 |
| 54.3x.99↔ | Exz o Destr von Läs o Gew an Bauchw o Nabel, sonstige           | 70.24.10↔ | Perkutane (geschlossene) (Nadel-) Biopsie an der Vagina         |
| 54.61↔    | Wiederverschluss einer postoperativen abdominalen Wunddehiszenz | 70.24.11↔ | Prkt (gschl) (Nd) Biops an d Vg m Steuer d bldgb Vrf            |
| 54.62↔    | Verzögerter Verschluss einer granulierenden Abdominalwunde      | 70.24.20↔ | Biopsie an der Vagina, durch Inzision                           |
| 54.63.00↔ | Sonstige Naht an der Bauchwand, n.n.bez.                        | 70.24.99↔ | Biopsie an der Vagina, sonstige                                 |
| 54.63.10↔ | Sonstige Nht an d Bauchw, Nht e Verletzung an d Bauchw          | 70.33.00↔ | Exzision oder Destruktion einer Läsion an der Vagina, n.n.bez.  |
| 54.63.99↔ | Sonstige Naht an der Bauchwand, sonstige                        | 70.33.10↔ | Destruktion einer Läsion an der Vagina, n.n.bez.                |
| 54.64.00↔ | Naht am Peritoneum, n.n.bez.                                    | 70.33.11↔ | Destruktion einer Läsion an der Vagina, Kauterisation           |



|           |   |           |  |
|-----------|---|-----------|--|
| 70.33.12↔ | Destruktion einer Läsion an der Vagina, Elektrokoagulation      | 77.45.00↔ | Knochenbiopsie am Femur, n.n.bez.                                |
| 70.33.13↔ | Destruktion einer Läsion an der Vagina, Laserkoagulation        | 77.45.10↔ | Knochenbiopsie am Femur, Perkutane (Nadel-) Biopsie              |
| 70.33.14↔ | Destruktion einer Läsion an der Vagina, Kryokoagulation         | 77.45.20↔ | Knochenbiopsie am Femur, Offene Knochenbiopsie                   |
| 70.33.99↔ | Exzision oder Destruktion einer Läsion an der Vagina, sonstige  | 77.45.99↔ | Knochenbiopsie am Femur, sonstige                                |
| 70.71↔    | Naht einer Vaginaverletzung                                     | 77.46.00↔ | Knochenbiopsie an der Patella, n.n.bez.                          |
| 70.79.00↔ | Sonstige plastische Rekonstruktion an der Vagina, n.n.bez.      | 77.46.10↔ | Knochenbiopsie an der Patella, Perkutane (Nadel-) Biopsie        |
| 70.79.10↔ | Sonstige vaginale Kolporrhaphie mit Beckenbodenplastik          | 77.46.20↔ | Knochenbiopsie an der Patella, Offene Knochenbiopsie             |
| 70.79.99↔ | Sonstige plastische Rekonstruktion an der Vagina, sonstige      | 77.46.99↔ | Knochenbiopsie an der Patella, sonstige                          |
| 71.01↔    | Lösung von Adhäsionen an der Vulva                              | 77.47.00↔ | Knochenbiopsie an Tibia und Fibula, n.n.bez.                     |
| 71.09↔    | Sonstige Inzision an Vulva und Perineum                         | 77.47.10↔ | Knochenbiopsie an Tibia und Fibula, Perkutane (Nadel-) Biopsie   |
| 71.11.00↔ | Biopsie an der Vulva, n.n.bez.                                  | 77.47.20↔ | Knochenbiopsie an Tibia und Fibula, Offene Knochenbiopsie        |
| 71.11.10↔ | Perkutane (geschlossene) (Nadel-) Biopsie an der Vulva          | 77.47.99↔ | Knochenbiopsie an Tibia und Fibula, sonstige                     |
| 71.11.11↔ | Prkt (gschl) (Nd) Biops an d Vlv m Steuer d bldgb Vrf           | 77.48.00↔ | Knochenbiopsie an Tarsalia und Metatarsalia, n.n.bez.            |
| 71.11.20↔ | Biopsie an der Vulva durch Inzision                             | 77.48.10↔ | Knochbiops an Tarsal und Metatars, Perkut (Nad) Biops            |
| 71.11.99↔ | Biopsie an der Vulva, sonstige                                  | 77.48.20↔ | Knochbiops an Tarsalia und Metatars, Offene Knochbiops           |
| 71.22↔    | Inzision einer Bartholin-Drüse (Zyste)                          | 77.48.99↔ | Knochenbiopsie an Tarsalia und Metatarsalia, sonstige            |
| 71.23↔    | Marsupialisation einer Bartholin-Drüse (Zyste)                  | 77.49.00↔ | Knochbiops an and näher bez Knoch, auss Gschk, n.n.bez.          |
| 71.24↔    | Exzision oder andere Destruktion einer Bartholin-Drüse (Zyste)  | 77.49.20↔ | Knbiops aanbz Kn,auss Gschk,Knbiops a d Ws,Prkt(Nd)Biop          |
| 71.29↔    | Sonstige Operationen an einer Bartholin-Drüse                   | 77.49.21↔ | Knchbiops a.a.bz. Knch/auss Gschk/Knchbiops an Ws/Off Knchbiops  |
| 71.3↔     | Sonstige lokale Exzision oder Destruktion an Vulva und Perineum | 77.49.40↔ | Knbiops and nbz Kn,auss Gschk,Knbiops Phl d Fs,Prk (Nd)Biop      |
| 71.62↔    | Totale Vulvektomie  | 77.49.41↔ | Knbiops aanbz Kn,auss Gschk,Knbiops a Phl d Fs,Off Knbiops       |
| 71.73↔    | Konstruktion des Introitus vaginae                              | 77.49.90↔ | Knchbiops an and näh bz Knch, auss Gschk, Prkt (Nd) Biops        |
| 71.79↔    | Sonstige plastische Rekonstruktion an Vulva und Perineum        | 77.49.91↔ | Knchbiops an and näh bz Knch, auss Gschk, Off Knchbiops          |
| 71.8↔     | Sonstige Operationen an der Vulva                               | 77.49.99↔ | Knochbiops an and näher bez Knoch, auss Gschk, sonstige          |
| 76.5x.00↔ | Temporomandibuläre Arthroplastik, n.n.bez.                      | 77.61.00↔ | Lk Rs v Knchläs o Gw an Skp, Klv, Rp u Strn, n.n.bz.             |
| 76.5x.10↔ | Tempo Arthropl, Kondylekt a Kiefergel m Reko                    | 77.61.10↔ | Lok Resektion von Knochläs o Gew an Skapula und Klav             |
| 76.5x.19↔ | Temporomandibuläre Arthropl, So Kondylekt a Kiefergel           | 77.61.11↔ | Lokale Resektion von Knochenläsion oder -gewebe an einer Rippe   |
| 76.5x.20↔ | Tempo Arthropl, Diskopl a Kiefergel, m Reko                     | 77.61.12↔ | Lokale Resektion von Knochenläsion oder -gewebe am Sternum       |
| 76.5x.29↔ | Temporomandibuläre Arthropl, So Diskopl a Kiefergel             | 77.61.20↔ | Lk Rs v Knchläs o Gw an Skp, Klv, Rp u Strn, Dbr an Skp u Klv    |
| 76.5x.30↔ | Tempo Arthropl, Exst d Disc articul a Kiefergel, m Reko         | 77.61.99↔ | Lok Res v Knochläs o Gew an Skap, Klav, Rip u Stern, So          |
| 76.5x.39↔ | Tempo Arthropl, So Exst d Disc articul a Kiefergel              | 77.81.00↔ | So Part Knochres an Skap, Klav, Rip und Stern, n.n.bez.          |
| 76.5x.40↔ | Tempo Arthropl, Res a Tuberculum articulare d Kiefergel         | 77.81.10↔ | Sonstige partielle Knochenresektion an Skapula und Klavikula     |
| 76.5x.41↔ | Temporomandibuläre Arthropl, Plast Reko a Kiefergel             | 77.81.11↔ | Sonstige partielle Knochenresektion an einer Rippe               |
| 76.5x.42↔ | Tmp Arthropl, Glnkstblsierng (bwngngseinschränkd) d Kiefrgl     | 77.81.12↔ | Sonstige partielle Knochenresektion am Sternum                   |
| 76.5x.50↔ | Tempo Arthropl, Arthr Entf e fr Gelkörper a Kiefergel           | 77.81.99↔ | So Part Knochres an Skap, Klav, Rip und Sternum, So              |
| 76.5x.59↔ | Tempo Arthropl, So Entf e fr Gelkörper a Kiefergel              | 77.91.00↔ | Totale Res von Skapula, Klav, Rip und Sternum, n.n.bez.          |
| 76.5x.60↔ | Tempo Arthropl, Implant e Endoproth a Kiefergel                 | 77.91.10↔ | Totale Resektion von Skapula und Klavikula                       |
| 76.5x.61↔ | Tempo Arthropl, Wechsel e Endoproth a Kiefergel                 | 77.91.11↔ | Totale Resektion einer Rippe                                     |
| 76.5x.90↔ | Tempo Arthropl, So Tempo Arthropl o Diskopl a Kiefergel         | 77.91.12↔ | Totale Resektion einer Halsrippe                                 |
| 76.5x.99↔ | Temporomandibuläre Arthroplastik, sonstige                      | 77.91.13↔ | Totale Resektion des Sternums                                    |
| 76.63.00↔ | Osteoplastik [Osteotomie] am Corpus mandibulae, n.n.bez.        | 77.91.99↔ | Totale Res von Skapula, Klav, Rip und Sternum, sonstige          |
| 76.63.10↔ | Ostpl [Ostt] i seitl Alvkb/m fir Kontdtg d Mnd oh Dstrk         | 80.13.00↔ | Sonstige Arthrotomie des Handgelenks, n.n.bez.                   |
| 76.63.11↔ | Osteopl[Osteot] frnt Alveokbr o m Kntdrchr a hr Mndst oh Dstrk  | 80.13.10↔ | S Arthrt d Hdgl, Arthr Arthrt d Hndgl, Glsp m Drain              |
| 76.63.12↔ | Osteoplastik [Osteotomie] zur Kinnverlagerung ohne Distraction  | 80.13.11↔ | S Arthrt d Hdgl, Arthr Arthrt d Hndgl, Entf freier Gikörper      |
| 76.63.20↔ | Verlag d Alveolarfortsatzes d hor Distrak na Osteot             | 80.13.12↔ | S Arthrt d Hdgl, Arthr Arthrt d Hndgl, Enl o Entf e Mdträg       |
| 76.63.21↔ | Verlagerung d Mand d Distrak na Osteot i hor Mandast            | 80.13.20↔ | So Arthrot d Hdgl, Arthrot d Handgel, Gelsp m Drain              |
| 76.63.99↔ | Osteoplastik [Osteotomie] am Corpus mandibulae, sonstige        | 80.13.21↔ | S Arthrt d Hdgl, Arthrt d Hndgl, Entf freier Gikörper            |
| 76.64↔    | Sonstige orthognathische Chirurgie an der Mandibula             | 80.13.99↔ | Sonstige Arthrotomie des Handgelenks, sonstige                   |
| 77.40.00↔ | Knochenbiopsie, ohne Angabe der Lokalisation, n.n.bez.          | 80.73.00↔ | Synovektomie am Handgelenk, n.n.bez.                             |
| 77.40.10↔ | Knochbiops, ohne Ang d Lok, Perkutane (Nadel) Biops             | 80.73.10↔ | Synovektomie a Hdgel, Arthr Synovektomie a Hdgel                 |
| 77.40.20↔ | Knochbiops, ohne Ang d Lokalisation, Offene Knochbiops          | 80.73.20↔ | Synovektomie am Handgelenk, Offene Synovektomie am Handgelenk    |
| 77.40.99↔ | Knochenbiopsie, ohne Angabe der Lokalisation, sonstige          | 80.73.99↔ | Synovektomie am Handgelenk, sonstige                             |
| 77.41.00↔ | Knochbiops von Skapula, Klav, Rip und Sternum, n.n.bez.         | 80.81.00↔ | Sonstige Lok Exz o Destr e Gelläs an d Schult, n.n.bez.          |
| 77.41.10↔ | Knchbiops v Skp, Klv, Rp u Strn, Prkt (Nd) Biops                | 80.81.10↔ | S Lk Exz o Dstr e Glläs an d Schlt, Débr a Hmrgl                 |
| 77.41.20↔ | Knochbiops von Skap, Klav, Rip u Stern, Off Knochbiops          | 80.81.11↔ | S Lk Exz o Dstr e Glläs an d Schlt, Zystxst a Hmrgl              |
| 77.41.99↔ | Knochbiops von Skapula, Klav, Rip und Sternum, sonstige         | 80.81.19↔ | S Lk Exz o Dstr e Glläs an d Schlt, S Lk Exz o Dstr a Hmrgl      |
| 77.42.00↔ | Knochenbiopsie am Humerus, n.n.bez.                             | 80.81.20↔ | S Lk Exz o Dstr e Glläs an d Schlt, Débr a Akrmklvkgl            |
| 77.42.10↔ | Knochenbiopsie am Humerus, Perkutane (Nadel-) Biopsie           | 80.81.21↔ | S Lk Exz o Dstr e Glläs an d Schlt, Zystxst a Akrmklvkgl         |
| 77.42.20↔ | Knochenbiopsie am Humerus, Offene Knochenbiopsie                | 80.81.29↔ | S Lk Exz o Dstr e Glläs an d Schlt, S Lk Exz o Dstr a Akrmklvkgl |
| 77.42.99↔ | Knochenbiopsie am Humerus, sonstige                             | 80.81.99↔ | Sonstige Lok Exz o Destr e Gelläs an d Schult, sonstige          |
| 77.43.00↔ | Knochenbiopsie an Radius und Ulna, n.n.bez.                     | 80.82.00↔ | Sonstige Lok Exz oder Destr e Gelläs a Ellb, n.n.bez.            |
| 77.43.10↔ | Knochenbiopsie an Radius und Ulna, Perkutane (Nadel-) Biopsie   | 80.82.10↔ | S Lk Exz o Dstr Glläs a Ellb,Arthr Lk Exz o Ellb Glläs a Ellb    |
| 77.43.20↔ | Knochenbiopsie an Radius und Ulna, Offene Knochenbiopsie        | 80.82.11↔ | So Lok Exz o Destr e Gelläs a Ellb, Débr a Ellbgl                |
| 77.43.99↔ | Knochenbiopsie an Radius und Ulna, sonstige                     | 80.82.12↔ | So Lok Exz o Destr e Gelläs a Ellb, Zystxst a Ellbgl             |
| 77.44.00↔ | Knochenbiopsie an Karpalia und Metakarpalia, n.n.bez.           | 80.82.99↔ | Sonstige Lok Exz oder Destr e Gelläs a Ellb, sonstige            |
| 77.44.10↔ | Knochbiops an Karpal u Metakarpal, Perkut (Nad) Biops           | 80.83.00↔ | Sonstige Lok Exz oder Destr e Gelläs a Hdgel, n.n.bez.           |
| 77.44.20↔ | Knochbiops an Karpal und Metakarpal, Offene Knochbiops          | 80.83.10↔ | S Lk Exz o Dstr Glläs a Hdgl,Arthr Lk Exz o Dstr Glläs a Hdgl    |
| 77.44.99↔ | Knochenbiopsie an Karpalia und Metakarpalia, sonstige           |           |  |

|           |  |           |   |
|-----------|--|-----------|---|
| 80.83.11↔ | Sonstige Lok Exz o Destr e Gelläs a Hdgel, Débr a Hdgel          | 80.93.00↔ | Sonstige Exzision am Handgelenk, n.n.bez.                       |
| 80.83.12↔ | So Lok Exz o Destr e Gelläs a Hdgel, Zystextst a Hdgel           | 80.93.10↔ | Sonstige Exz a Handgelenk, Arthr Exz a Handgelenk               |
| 80.83.99↔ | Sonstige Lok Exz oder Destr e Gelläs a Hdgel, sonstige           | 80.93.11↔ | Sonstige Exz a Hdgel, Entn e Knorpeltx a Hdgel                  |
| 80.84.00↔ | So Lok Exz o Destr e Gelläs an Hand und Fing, n.n.bez.           | 80.93.12↔ | Sonstige Exz a Hdgel, Res d Disc triangularis a Hdgel           |
| 80.84.10↔ | S Lk Exz o Dstr e Glläs an Hnd u Fng, Dbr an Gl d Hndwr          | 80.93.99↔ | Sonstige Exzision am Handgelenk, sonstige                       |
| 80.84.20↔ | S Lk Exz o Dstr e Glläs an Hnd u Fng, Dbr an snst Gl d Hnd u Fng | 80.94↔    | Sonstige Exzision an Hand- und Fingergelenk                     |
| 80.84.99↔ | So Lok Exz o Destr e Gelläs an Hand und Fing, So                 | 80.95.00↔ | Sonstige Exzision am Hüftgelenk, n.n.bez.                       |
| 80.85.00↔ | Sonstige Lok Exz o Destr e Gelläs an d Hüfte, n.n.bez.           | 80.95.10↔ | Sonstige Exz a Hüftgelenk, Arthr Exz a Hüftgelenk               |
| 80.85.10↔ | Lk Exz/DstrGlläs anHüft, Arthr Lk Exz/DstrGlläs anHüft           | 80.95.11↔ | Sonstige Exz a Hüftgel, Entn e Knorpeltx a Hüftgel              |
| 80.85.11↔ | So Lok Exz o Destr e Gelläs an d Hüfte, Débr a Hüftgel           | 80.95.99↔ | Sonstige Exzision am Hüftgelenk, sonstige                       |
| 80.85.12↔ | S Lk Exz o Dstr e Glläs an d Hüft, Zystxst a Hüftgl              | 80.96.00↔ | Sonstige Exzision am Knie, n.n.bez.                             |
| 80.85.99↔ | Sonstige Lok Exz o Destr e Gelläs an d Hüfte, sonstige           | 80.96.10↔ | Sonstige Exzision a Knie, Arthr Exzision a Kniegelenk           |
| 80.86.00↔ | Sonstige Lok Exz oder Destr e Gelläs a Knie, n.n.bez.            | 80.96.20↔ | Sonstige Exz a Knie, Entn e Knorpeltx a Kniegel, arthr          |
| 80.86.10↔ | S Lk Exz o Dstr e Glläs a Knie, Arthr Lk Exz o Dstr a Kniegl     | 80.96.21↔ | So Exz a Knie, Entn e Knorpeltx a Kniegel, offen chir           |
| 80.86.11↔ | So Lok Exz o Destr e Gelläs a Knie, Débr a Kniegel               | 80.96.99↔ | Sonstige Exzision am Knie, sonstige                             |
| 80.86.12↔ | So Lok Exz o Destr e Gelläs a Knie, Zystextst a Kniegel          | 80.97.00↔ | Sonstige Exzision am Sprunggelenk, n.n.bez.                     |
| 80.86.13↔ | S Lk Exz o Dstr e Glläs a Knie, Exz e Mnsksngnliions a Kniegl    | 80.97.10↔ | Sonstige Exz a Sg, Arthr Exz a ob Sg                            |
| 80.86.99↔ | Sonstige Lok Exz oder Destr e Gelläs a Knie, sonstige            | 80.97.11↔ | Sonstige Exz a Sg, Sonstige Exz a ob Sg                         |
| 80.87.00↔ | Sonstige Lok Exz o Destr e Gelläs a Sg, n.n.bez.                 | 80.97.20↔ | Sonstige Exz a Sg, Arthr Exz a unteren Sg                       |
| 80.87.10↔ | S Lk Exz o Dstr Glläs a Sg,Arthr Lk Exz o Dstr Glläs a ob Sg     | 80.97.21↔ | Sonstige Exz a Sg, Sonstige Exz a unteren Sg                    |
| 80.87.11↔ | Sonstige Lok Exz o Destr e Gelläs a Sg, Débr a ob Sg             | 80.97.30↔ | Sonstige Exz a Sg, Entn e Knorpeltx a Sg                        |
| 80.87.12↔ | So Lok Exz o Destr e Gelläs a Sg, Zystextst a ob Sg              | 80.97.99↔ | Sonstige Exzision am Sprunggelenk, sonstige                     |
| 80.87.19↔ | S Lk Exz o Dstr e Glläs a Sg, S Lk Exz o Dstr e Glläs a ob Sg    | 80.98.00↔ | Sonstige Exzision an Fuss- und Zehengelenk, n.n.bez.            |
| 80.87.20↔ | S Lk Exz o Dstr Glläs a Sg,Arthr Lk Exz o Dstr Glläs a unt Sg    | 80.98.10↔ | So Exz an Fuss u Zehengel, Arthr Exz an Fuss u Zehgel           |
| 80.87.21↔ | So Lok Exz o Destr e Gelläs a Sg, Débr a unteren Sg              | 80.98.11↔ | So Exz an Fuss und Zehengelenk, So Exz a Metatarsgel            |
| 80.87.22↔ | So Lok Exz o Destr e Gelläs a Sg, Zystextst a unt Sg             | 80.98.12↔ | So Exz an Fuss u Zehengelenk, So Exz an sonst Fussgel           |
| 80.87.29↔ | S Lk Exz o Dstr e Glläs a Sg, S Lk Exz o Dstr e Glläs a unt Sg   | 80.98.13↔ | So Exz an Fuss und Zehengelenk, So Exz an Zehengel              |
| 80.87.99↔ | Sonstige Lok Exz o Destr e Gelläs a Sg, sonstige                 | 80.98.99↔ | Sonstige Exzision an Fuss- und Zehengelenk, sonstige            |
| 80.88.00↔ | So Lok Exz o Destr e Gelläs an Fuss und Zehen, n.n.bez.          | 80.99.00↔ | Sonstige Exz an e Gel an and bez Lokalisation, n.n.bez.         |
| 80.88.10↔ | S Lk Exz/DstrGlläs a Fs u Zh,Arthr Lk Exz/DstrGlläs a Fs u Zh    | 80.99.10↔ | So Exz an e Gel an and bez Lok, Arthr Exz a Sternoklgel         |
| 80.88.20↔ | S Lk Exz o Dstr e Glläs an Fss u Zh, Débr a Mitrsgl              | 80.99.11↔ | So Exz an e Gel an and bez Lok, So Exz a Sternoklgel            |
| 80.88.21↔ | S Lk Exz o Dstr e Glläs an Fss u Zh, Zystxst a Mitrsgl           | 80.99.20↔ | So Exz an e Gel an and bez Lok, Arthr Exz a lliosgel            |
| 80.88.29↔ | S Lk Exz o Dstr e Glläs an Fss u Zh, S Lk Exz o Dstr a Mitrsgl   | 80.99.21↔ | So Exz an e Gel an and bez Lok, So Exz a lliosgel               |
| 80.88.30↔ | S Lk Exz o Dstr e Glläs an Fss u Zh, Débr an Zhgl                | 80.99.30↔ | So Exz an e Gel an and bez Lok, Arthr Exz an d Symphyse         |
| 80.88.40↔ | S Lk Exz o Dstr e Glläs an Fss u Zh, Débr an snst Fssgl          | 80.99.31↔ | So Exz an e Gel an and bez Lok, So Exz an d Symphyse            |
| 80.88.50↔ | S Lk Exz o Dstr Glläs an Fss&Zh,Zystxst an snst Gl v Fss&Zh      | 80.99.90↔ | S Exz an e Gl an and bz Lk, Arthr Exz an e Gl an and bz Lk      |
| 80.88.59↔ | Lk Exz/DstrGlläs an Fss/Zh, Lk Exz/Dstr an snst GIFss/Zh         | 80.99.91↔ | S Exz an e Gl an and bz Lk, Entn e Knrptlx an e Gl an and bz Lk |
| 80.88.99↔ | So Lok Exz o Destr e Gelläs an Fuss und Zehen, So                | 80.99.99↔ | Sonstige Exz an e Gel an and bez Lokalisation, sonstige         |
| 80.89.00↔ | So Lok Exz o Destr e Gelläs an and bez Lok, n.n.bez.             | 81.93.00↔ | Naht an Kapsel oder Ligament der oberen Extremitäten, n.n.bez.  |
| 80.89.10↔ | S Lk Exz/DstrGlläs aabz Lk,Arthr Lk Exz/DstrGlläs a Strnklgl     | 81.93.10↔ | Nht an Kaps o Lig d oberen Extrem, Nht d Bandapp d Klav         |
| 80.89.11↔ | S Lk Exz o Dstr e Glläs an and bz Lk, Débr a Strnklgl            | 81.93.20↔ | Nht an Kps o Lg d ob Extrm, Nht d rdiouln Rngbnds               |
| 80.89.12↔ | S Lk Exz o Dstr e Glläs an and bz Lk, Zystxst a Strnklgl         | 81.93.21↔ | Nht an Kps o Lg d ob Extrm, Nht d dst rdiouln Bndpp             |
| 80.89.19↔ | S Lk Exz o Dstr e Glläs an and bz Lk, S Lk Exz o Dstr a Strnklgl | 81.93.30↔ | Nht an Kaps o Lig d ob Extrem, Handwur und Mitthand             |
| 80.89.20↔ | S Lk Exz/DstrGlläs an and bz Lk,Arthr Lk Exz/DstrGlläs a lliosgl | 81.93.99↔ | Naht an Kapsel oder Ligament der oberen Extremitäten, sonstige  |
| 80.89.21↔ | S Lk Exz o Dstr e Glläs an and bz Lk, Débr a lliosgl             | 82.02↔    | Myotomie an der Hand  |
| 80.89.22↔ | S Lk Exz o Dstr e Glläs an and bz Lk, Zystxst a lliosgl          | 82.04↔    | Inzision und Drainage von Palmar- oder Thenarraum               |
| 80.89.29↔ | S Lk Exz o Dstr e Glläs an and bz Lk, S Lk Exz o Dstr a lliosgl  | 82.09.00↔ | Sonstige Inzision an den Weichteilen der Hand, n.n.bez.         |
| 80.89.30↔ | S Lk Exz o Dstr e Glläs an and bz Lk, Débr an d Symphys          | 82.09.10↔ | S Inzs an D Weicht d Hnd, Shnnfchsplntng an d Hnd               |
| 80.89.31↔ | S Lk Exz o Dstr e Glläs an and bz Lk, Zystxst an d Symphys       | 82.09.99↔ | Sonstige Inzision an den Weichteilen der Hand, sonstige         |
| 80.89.39↔ | S Lk Exz o Dstr Glläs an and bz Lk&S Lk Exz o Dstr an Symphys    | 82.11.00↔ | Tenotomie der Hand, n.n.bez.                                    |
| 80.89.40↔ | S Lk Exz/DstrGlläs and bz Lk,Arthr Lk Exz DstrGlläs and bz Lk    | 82.11.10↔ | Tenotomie der Hand, Handgelenk, perkutan                        |
| 80.89.41↔ | S Lk Exz o Dstr e Glläs an and bz Lk, Débr e Glläs an and bz Lk  | 82.11.11↔ | Tenotomie der Hand, Finger, perkutan                            |
| 80.89.42↔ | S Lk Exz o Dstr e Glläs an and bz Lk, Zystxst an Gl and bz Lk    | 82.11.20↔ | Tenotomie der Hand, offen chirurgisch                           |
| 80.89.99↔ | So Lok Exz o Destr e Gelläs an and bez Lok, So                   | 82.11.99↔ | Tenotomie der Hand, sonstige                                    |
| 80.90.00↔ | Sonstige Exzision an einem Gelenk, n.n.bez.                      | 82.12↔    | Fasziotomie der Hand  |
| 80.90.10↔ | Sonstige Exz an e Gelenk, Arthr Exz an e Gelenk                  | 82.19.00↔ | Sonstige Durchtrennung von Weichteilen der Hand, n.n.bez.       |
| 80.90.99↔ | Sonstige Exzision an einem Gelenk, sonstige                      | 82.19.10↔ | So Durchtr v Weichteilen d Hand, Durchtr v Mn d Hand            |
| 80.91.00↔ | Sonstige Exzision an der Schulter, n.n.bez.                      | 82.19.99↔ | Sonstige Durchtrennung von Weichteilen der Hand, sonstige       |
| 80.91.10↔ | Sonstige Exz an d Schulter, Arthr Exz a Humerogel                | 82.21↔    | Exzision einer Läsion an einer Sehnscheide der Hand             |
| 80.91.11↔ | Sonstige Exz an d Schulter, Sonstige Exz a Humerogel             | 82.29↔    | Exzision einer anderen Läsion an den Weichteilen der Hand       |
| 80.91.20↔ | Sonstige Exz an d Schulter, Arthr Exz a Akromklavikgel           | 82.35.00↔ | Sonstige Fasziektomie der Hand, n.n.bez.                        |
| 80.91.21↔ | Sonstige Exz an d Schult, Sonstige Exz a Akromklavikgel          | 82.35.10↔ | Sonstige Fasziektomie der Hand, Fasziektomie der Hohlhand       |
| 80.91.30↔ | Sonstige Exz an d Schult, Entn e Knorpeltx an d Schult           | 82.35.11↔ | So Faszieekt d Hand, Faszieekt d Hand u Fing m Neurolysis       |
| 80.91.99↔ | Sonstige Exzision an der Schulter, sonstige                      | 82.35.12↔ | S Fszieekt d Hnd, Fszieekt d Hnd u Fng m Neurlysis u Artriolyis |
| 80.92.00↔ | Sonstige Exzision am Ellbogen, n.n.bez.                          | 82.35.13↔ | S Fszieekt d Hnd, Fszieekt d Hnd u Fng m Arthryls               |
| 80.92.10↔ | Sonstige Exzision a Ellbogen, Arthr Exzision a Ellbogen          | 82.35.99↔ | Sonstige Fasziektomie der Hand, sonstige                        |
| 80.92.11↔ | Sonstige Exz a Ellb, Entn e Knorpeltx a Ellbgl                   | 82.36↔    | Sonstige Myektomie der Hand                                     |
| 80.92.99↔ | Sonstige Exzision am Ellbogen, sonstige                          | 82.39.00↔ | Sonstige Exzision von Weichteilen der Hand, n.n.bez.            |
|           |  | 82.39.10↔ | So Exz v Weicht d Hand, Exz v Sehnscheiden d Hand               |

|           |   |           |  |
|-----------|---|-----------|--|
| 82.39.99↔ | Sonstige Exzision von Weichteilen der Hand, sonstige                | 83.09.95↔ | So Inzis an D Weichteilen, Leist und Genreg und Gesäss           |
| 82.45↔    | Sonstige Naht an einer anderen Sehne der Hand                       | 83.09.96↔ | Sonstige Inzision an den Weichteilen, Untere Extremität          |
| 82.46.00↔ | Naht an Muskel oder Faszie der Hand, n.n.bez.                       | 83.09.97↔ | Sonstige Inzision an den Weichteilen, Andere Lokalisation        |
| 82.46.10↔ | Naht an Muskel oder Fasz d Hand, Naht an e Fasz d Hand              | 83.09.99↔ | Sonstige Inzision an den Weichteilen, sonstige                   |
| 82.46.20↔ | Naht an M oder Fasz d Hand, Naht an e M d Hand                      | 83.14.00↔ | Fasziotomie oder Aponeurotomie, n.n.bez.                         |
| 82.46.99↔ | Naht an Muskel oder Faszie der Hand, sonstige                       | 83.14.10↔ | Fasziotomie oder Aponeurotomie, Kopf und Hals                    |
| 82.52↔    | Verkürzung einer Sehne der Hand                                     | 83.14.11↔ | Fasziotomie oder Aponeurotomie, Schulter und Axilla              |
| 82.53↔    | Reinsertion einer Sehne der Hand                                    | 83.14.12↔ | Fasziotomie oder Aponeurotomie, Oberarm und Ellenbogen           |
| 82.54↔    | Reinsertion eines Muskels der Hand                                  | 83.14.13↔ | Fasziotomie oder Aponeurotomie, Unterarm                         |
| 82.55↔    | Sonstige Längenänderung an Muskel oder Sehne der Hand               | 83.14.14↔ | Fasziotomie oder Aponeurotomie, Brustwand, Bauch und Rücken      |
| 82.56↔    | Sonstiger Transfer oder Transplantation einer Sehne der Hand        | 83.14.15↔ | Fasziotomie o Aponeurotomie, Leist u Genreg u Gesäss             |
| 82.58↔    | Sonstiger Transfer oder Transplantation eines Handmuskels           | 83.14.16↔ | Fasziotomie oder Aponeurotomie, Untere Extremität                |
| 82.59↔    | Sonstige Transposition eines Handmuskels                            | 83.14.19↔ | Fasziotomie oder Aponeurotomie, Andere Lokalisation              |
| 82.72.00↔ | Plast Op an d Hand m M o FaszTransplantat, n.n.bez.                 | 83.14.99↔ | Fasziotomie oder Aponeurotomie, sonstige                         |
| 82.72.10↔ | Plst Op an d Hnd m M o FszTx, Plst Op m M o FszTx, an e Fng         | 83.19.00↔ | Sonstige Durchtrennung von Weichteilen, n.n.bez.                 |
| 82.72.11↔ | Plst Op anHndM/FszTx, Plst OpM/FszTx, an snst TeilHnd               | 83.19.10↔ | So Durchtr von Weichteilen, Durchtr e Ms, Kopf und Ha            |
| 82.72.99↔ | Plast Op an d Hand m M o FaszTransplantat, sonstiges                | 83.19.11↔ | So Durchtr v Weicht, Durchtr e Ms, Schult u Axilla               |
| 82.79↔    | Plast OP an der Hand mit anderem Tx oder Implant                    | 83.19.12↔ | So Durchtr von Weichteilen, Durchtr e Ms, Oba und Ellb           |
| 82.82↔    | Plastische Rekonstruktion einer Spalthand                           | 83.19.13↔ | So Durchtr von Weichteilen, Durchtr e Ms, Unterarm               |
| 82.83↔    | Plastische Rekonstruktion bei Makrodaktylie                         | 83.19.14↔ | So Durchtr v Weicht, Durchtr e Ms, Bruw, Bauch u Rücken          |
| 82.85↔    | Sonstige Tenodese an der Hand                                       | 83.19.15↔ | S Drchtr v Weicht, Drchtr e Ms, Leist u Gnrg u Gsäss             |
| 82.86.00↔ | Sonstige Tenoplastik an der Hand, n.n.bez.                          | 83.19.16↔ | So Durchtr von Weichteilen, Durchtr e Ms, Unt Extrem             |
| 82.86.10↔ | So Tenopl an d Hand, Tenopl von Beugesehnen d Hand                  | 83.19.19↔ | So Durchtr von Weichteilen, Durchtr e Ms, And Lok                |
| 82.86.11↔ | S Tnpl an d Hnd, Schffng e Trmsplntlgrs f Shn an d Hnd              | 83.19.20↔ | So Durchtr v Weicht, Desins v M, Sehn u Fasz, Kopf u Ha          |
| 82.86.12↔ | S Tnpl an d Hnd, Rv e Shnimpl an d Hnd (h Wchs)                     | 83.19.21↔ | S Drchtr v Weicht, Dsns v M, Shn u Fsz, Schlit u Axll            |
| 82.86.13↔ | So Tenopl an d Hand, Wechsel e Sehnenimpl an d Hand                 | 83.19.22↔ | S Drchtr v Weicht, Dsns v M, Shn u Fsz, Ob u Ellb                |
| 82.86.99↔ | Sonstige Tenoplastik an der Hand, sonstige                          | 83.19.23↔ | So Durchtr v Weicht, Desins v M, Sehn u Fasz, Unterarm           |
| 82.89.00↔ | Sonstige plastische Operationen an der Hand, n.n.bez.               | 83.19.24↔ | S Drchtr v Weicht, Dsns v M, Shn u Fsz, Brw, Bauch u Rückn       |
| 82.89.10↔ | So Plast Op an d Hand, Sehnscheidenplastik an d Hand                | 83.19.25↔ | S Drchtr v Weicht, Dsns v M, Shn u Fsz, Leist u Gnrg u Gsäss     |
| 82.89.11↔ | S Plst Op an d Hnd, Knöchrm Rf v Bändr d Hnd, Hndwr u Mthnd         | 83.19.26↔ | S Drchtr v Weicht, Dsns v M, Shn u Fsz, Unt Extrm                |
| 82.89.12↔ | S Plst Op an d Hnd, Knöchrm Rf v Bändr d Hnd, S Bändr d Hnd         | 83.19.29↔ | So Durchtr v Weicht, Desins v M, Sehn u Fasz, And Lok            |
| 82.89.13↔ | S Plst Op an Hnd,Glübrigreifnd Weichteildstrktion b kng Anm Hnd     | 83.19.30↔ | S Drchtr v Weicht, Lppnstdrcht n Lppnpl, Kpf u H                 |
| 82.89.14↔ | So Plast Op an d Hand, Radialisation b kong Anom d Hand             | 83.19.31↔ | S Drchtr v Weicht, Lppnstdrcht n Lppnpl, Schlit u Axll           |
| 82.89.15↔ | S Plst Op an d Hnd, Rs v Schnürmg n m plstschr Rk b kng Anm d Hnd   | 83.19.32↔ | S Drchtr v Weicht, Lppnstdrcht n Lppnpl, Ob u Ellb               |
| 82.89.16↔ | So Plast Op an d Hand, Transfer e Zehe als Fingerersatz             | 83.19.33↔ | S Drchtr v Weicht, Lppnstdrcht n Lppnpl, Untrm                   |
| 82.89.99↔ | Sonstige plastische Operationen an der Hand, sonstige               | 83.19.34↔ | S Drchtr v Weicht, Lppnstdrcht n Lppnpl, Brw, Bauch u Rückn      |
| 82.91↔    | Lösung von Adhäsionen an der Hand                                   | 83.19.35↔ | S Drchtr v Weicht, Lppnstdrcht n Lppnpl, Leist u Gnrg u Gsäss    |
| 82.99.00↔ | Sonstige Op an M, Sehne und Fasz d Hand, n.n.bez.                   | 83.19.36↔ | S Drchtr v Weicht, Lppnstdrcht n Lppnpl, Unt Extrm               |
| 82.99.10↔ | So Op an M, Sehn und Fasz d Hand, So Op an Sehn d Hand              | 83.19.39↔ | S Drchtr v Weicht, Lppnstdrcht n Lppnpl, And Lk                  |
| 82.99.20↔ | So Op an M, Sehn und Fasz d Hand, So Op an Fasz d Hand              | 83.19.90↔ | Sonstige Durchtrennung von Weichteilen, Kopf und Hals            |
| 82.99.30↔ | So Op an M, Sehn und Fasz d Hand, So Op an Mn d Hand                | 83.19.91↔ | Sonstige Durchtrennung von Weichteilen, Schulter und Axilla      |
| 82.99.99↔ | Sonstige Op an M, Sehne und Fasz d Hand, sonstige                   | 83.19.92↔ | Sonstige Durchtrennung von Weichteilen, Oberarm und Ellenbogen   |
| 83.02.00↔ | Myotomie, n.n.bez.  | 83.19.93↔ | Sonstige Durchtrennung von Weichteilen, Unterarm                 |
| 83.02.10↔ | Myotomie, Kopf und Hals   | 83.19.94↔ | So Durchtr von Weichteilen, Bruw, Bauch und Rücken               |
| 83.02.11↔ | Myotomie, Schulter und Axilla                                       | 83.19.95↔ | So Durchtr von Weichteilen, Leist u Genreg u Gesäss              |
| 83.02.12↔ | Myotomie, Oberarm und Ellenbogen                                    | 83.19.96↔ | Sonstige Durchtrennung von Weichteilen, Untere Extremität        |
| 83.02.13↔ | Myotomie, Unterarm  | 83.19.97↔ | Sonstige Durchtrennung von Weichteilen, Andere Lokalisation      |
| 83.02.14↔ | Myotomie, Brustwand, Bauch und Rücken                               | 83.19.99↔ | Sonstige Durchtrennung von Weichteilen, sonstige                 |
| 83.02.15↔ | Myotomie, Leisten- und Genitalregion und Gesäss                     | 83.21.00↔ | Biopsie an den Weichteilen, n.n.bez.                             |
| 83.02.16↔ | Myotomie, Untere Extremität   | 83.21.10↔ | Biops an D Weicht, Perkut (Nad) Biops an D Weicht                |
| 83.02.19↔ | Myotomie, Andere Lokalisation                                       | 83.21.11↔ | Offene Biopsie an den Weichteilen                                |
| 83.02.99↔ | Myotomie, sonstige  | 83.21.20↔ | Biopsie an den Weichteilen, Perkutane (Nadel-) Biopsie am Muskel |
| 83.09.00↔ | Sonstige Inzision an den Weichteilen, n.n.bez.                      | 83.21.21↔ | Offene Biopsie am Muskel   |
| 83.09.10↔ | S Inzs an D Weicht, Frmdkntf aus M, Shn o Fsz, Kpf u H              | 83.21.30↔ | Biopsie an den Weichteilen, Biopsie an einem Schleimbeutel       |
| 83.09.11↔ | S Inzs an D Weicht, Frmdkntf aus M, Shn o Fsz, Schlit u Axll        | 83.21.99↔ | Biopsie an den Weichteilen, sonstige                             |
| 83.09.12↔ | S Inzs an D Weicht, Frmdkntf aus M, Shn o Fsz, Ob u Ellb            | 83.32.00↔ | Exzision einer Läsion an einem Muskel, n.n.bez.                  |
| 83.09.13↔ | S Inzs an D Weicht, Frmdkntf aus M, Shn o Fsz, Unt                  | 83.32.10↔ | Exzision einer Läsion an einem Muskel, Kopf und Hals             |
| 83.09.14↔ | S Inzs an D Weicht, Frmdkntf aus M, Shn o Fsz, Brw, Bauch & Rückn   | 83.32.11↔ | Exzision einer Läsion an einem Muskel, Schulter und Arm          |
| 83.09.15↔ | S Inzs an D Weicht, Frmdkntf aus M, Shn o Fsz, Leist & Gnrg u Gsäss | 83.32.12↔ | Exzision e Läsion an e Muskel, Bruw, Bauch und Rücken            |
| 83.09.16↔ | S Inzs an D Weicht, Frmdkntf aus M, Shn o Fsz, Unt Extrm            | 83.32.13↔ | Exz e Läs an e Muskel, Leisten und Genreg und Gesäss             |
| 83.09.19↔ | S Inzs an D Weicht, Frmdkntf aus M, Shn o Fsz, And Lk               | 83.32.14↔ | Exzision einer Läsion an einem Muskel, Untere Extremität         |
| 83.09.90↔ | Sonstige Inzision an den Weichteilen, Kopf und Hals                 | 83.32.19↔ | Exzision einer Läsion an einem Muskel, Andere Lokalisation       |
| 83.09.91↔ | Sonstige Inzision an den Weichteilen, Schulter und Axilla           | 83.32.99↔ | Exzision einer Läsion an einem Muskel, sonstige                  |
| 83.09.92↔ | Sonstige Inzision an den Weichteilen, Oberarm und Ellenbogen        | 83.45.00↔ | Sonstige Myektomie, n.n.bez.                                     |
| 83.09.93↔ | Sonstige Inzision an den Weichteilen, Unterarm                      | 83.45.10↔ | Sonstige Myektomie, Kopf und Hals                                |
| 83.09.94↔ | Sonstige Inzis an D Weichteilen, Bruw, Bauch und Rücken             | 83.45.11↔ | Sonstige Myektomie, Schulter und Axilla                          |
|           |   | 83.45.12↔ | Sonstige Myektomie, Oberarm und Ellenbogen                       |

|           |  |           |  |
|-----------|--|-----------|--|
| 83.45.13↔ | Sonstige Myektomie, Unterarm                                     | 83.87.96↔ | Sonstige plastische Operationen am Muskel, Untere Extremität     |
| 83.45.14↔ | Sonstige Myektomie, Brustwand, Bauch und Rücken                  | 83.87.97↔ | Sonstige plastische Operationen am Muskel, Andere Lokalisation   |
| 83.45.15↔ | Sonstige Myektomie, Leisten- und Genitalregion und Gesäss        |           |  |
| 83.45.16↔ | Sonstige Myektomie, Untere Extremität                            | 83.87.99↔ | Sonstige plastische Operationen am Muskel, sonstige              |
| 83.45.19↔ | Sonstige Myektomie, Andere Lokalisation                          | 83.88.00↔ | Sonstige plastische Operationen an der Sehne, n.n.bez.           |
| 83.45.99↔ | Sonstige Myektomie, sonstige                                     | 83.88.10↔ | Sonstige Plast Op an d Sehne, Augm e Sehne, Kopf und Ha          |
| 83.65.00↔ | Sonstige Naht an Muskel oder Faszie, n.n.bez.                    | 83.88.11↔ | So Plast Op an d Sehn, Augm e Sehn, Schult und Axilla            |
| 83.65.10↔ | Sonstige Naht an Muskel oder Faszie, Kopf und Hals               | 83.88.12↔ | Sonstige Plast Op an d Sehn, Augm e Sehn, Oba und Ellb           |
| 83.65.11↔ | Sonstige Naht an Muskel oder Faszie, Schulter und Axilla         | 83.88.13↔ | Sonstige Plast Op an d Sehne, Augm e Sehne, Unterarm             |
| 83.65.12↔ | Sonstige Naht an Muskel oder Faszie, Oberarm und Ellenbogen      | 83.88.14↔ | S Plast Op an d Shn, Agm e Shn, Brw, Bauch u Rückn               |
| 83.65.13↔ | Sonstige Naht an Muskel oder Faszie, Unterarm                    | 83.88.15↔ | S Plast Op an d Shn, Agm e Shn, Leist u Gnrg u Gsäß              |
| 83.65.14↔ | Sonstige Naht an Muskel oder Faszie, Brustwand, Bauch und Rücken | 83.88.16↔ | Sonstige Plast Op an d Sehn, Augm e Sehn, Untere Extrem          |
|           |  | 83.88.19↔ | Sonstige Plast Op an d Sehne, Augm e Sehne, And Lok              |
| 83.65.15↔ | Sonstige Nht an M o Fasz, Leist und Genreg und Gesäss            | 83.88.20↔ | Sonstige Plast Op an d Sehn, Sehnenerspl, Kopf und Ha            |
| 83.65.16↔ | Sonstige Naht an Muskel oder Faszie, Untere Extremität           | 83.88.21↔ | So Plast Op an d Sehn, Sehnenerspl, Schult und Axilla            |
| 83.65.19↔ | Sonstige Naht an Muskel oder Faszie, Andere Lokalisation         | 83.88.22↔ | Sonstige Plast Op an d Sehn, Sehnenerspl, Oba und Ellb           |
| 83.65.99↔ | Sonstige Naht an Muskel oder Faszie, sonstige                    | 83.88.23↔ | Sonstige Plast Op an d Sehn, Sehnenerspl, Unterarm               |
| 83.72.00↔ | Sehnenverkürzung, n.n.bez.                                       | 83.88.24↔ | S Plast Op an d Shn, Shnnerspl, Brw, Bauch u Rückn               |
| 83.72.10↔ | Sehnenverkürzung, Kopf und Hals                                  | 83.88.25↔ | S Plast Op an d Shn, Shnnerspl, Leist u Gnrg u Gsäß              |
| 83.72.11↔ | Sehnenverkürzung, Schulter und Axilla                            | 83.88.26↔ | Sonstige Plast Op an d Sehn, Sehnenerspl, Untere Extrem          |
| 83.72.12↔ | Sehnenverkürzung, Oberarm und Ellenbogen                         | 83.88.29↔ | Sonstige Plast Op an d Sehn, Sehnenerspl, And Lok                |
| 83.72.13↔ | Sehnenverkürzung, Unterarm                                       | 83.88.30↔ | So Plast Op an d Sehn, Schaffung e Sehntxlag, Kopf u Ha          |
| 83.72.14↔ | Sehnenverkürzung, Brustwand, Bauch und Rücken                    | 83.88.31↔ | S Plast Op an d Shn, Schffng e Shntxlg, Schl u Axil              |
| 83.72.15↔ | Sehnenverkürzung, Leisten- und Genitalregion und Gesäss          | 83.88.32↔ | S Plast Op an d Shn, Schffng e Shntxlg, Ob u Ellb                |
| 83.72.16↔ | Sehnenverkürzung, Untere Extremität                              | 83.88.33↔ | So Plast Op an d Sehn, Schaffung e Sehntxlag, Unterarm           |
| 83.72.19↔ | Sehnenverkürzung, Andere Lokalisation                            | 83.88.34↔ | S Plast Op an d Shn, Schffng e Shntxlg, Brw, Bauch u Rückn       |
| 83.72.99↔ | Sehnenverkürzung, sonstige                                       | 83.88.35↔ | S Plast Op an d Shn, Schffng e Shntxlg, Leist u Gnrg u Gsäß      |
| 83.77.00↔ | Muskeltransfer oder -transplantation, n.n.bez.                   | 83.88.36↔ | S Plast Op an d Shn, Schffng e Shntxlg, Unt Extrem               |
| 83.77.10↔ | Muskeltransfer oder -transplantation, Kopf und Hals              | 83.88.39↔ | So Plast Op an d Sehn, Schaffung e Sehntxlag, And Lok            |
| 83.77.11↔ | Muskeltransfer oder -transplantation, Schulter und Axilla        | 83.88.40↔ | Sonstige Plast Op an d Sehne, Tenodese, Kopf und Ha              |
| 83.77.12↔ | Muskeltransfer oder -transplantation, Oberarm und Ellenbogen     | 83.88.41↔ | So Plast Op an d Sehn, Tenodese, Schult und Axilla               |
| 83.77.13↔ | Muskeltransfer oder -transplantation, Unterarm                   | 83.88.42↔ | Sonstige Plast Op an d Sehne, Tenodese, Oba und Ellb             |
| 83.77.14↔ | Mtransfer o transplantation, Bruw, Bauch und Rücken              | 83.88.43↔ | Sonstige plastische Operationen an der Sehne, Tenodese, Unterarm |
| 83.77.15↔ | MTransf o Tx, Leist und Genreg und Gesäss                        |           |  |
| 83.77.16↔ | Muskeltransfer oder -transplantation, Untere Extremität          | 83.88.44↔ | So Plast Op an d Sehn, Tenodese, Bruw, Bauch und Rücken          |
| 83.77.19↔ | Muskeltransfer oder -transplantation, Andere Lokalisation        | 83.88.45↔ | So Plast Op an d Sehn, Tenodese, Leist u Genreg u Gesäß          |
| 83.77.99↔ | Muskeltransfer oder -transplantation, sonstige                   | 83.88.46↔ | Sonstige Plast Op an d Sehne, Tenodese, Untere Extrem            |
| 83.85.00↔ | Sonstige Längenänderung an Muskel oder Sehne, n.n.bez.           | 83.88.49↔ | Sonstige plastische Op an d Sehne, Tenodese, And Lok             |
| 83.85.10↔ | So LängÄnd an M o Sehn, Verl v M o Sehn, Kopf u Ha               | 83.88.90↔ | Sonstige plastische Operationen an der Sehne, Kopf und Hals      |
| 83.85.11↔ | S LängÄnd an M o Shn, Vrl v M o Shn, Schl u Axil                 | 83.88.91↔ | Sonstige plastische Op an d Sehne, Schulter und Axilla           |
| 83.85.12↔ | So LängÄnd an M o Sehn, Verl v M o Sehn, Oba u Ellb              | 83.88.92↔ | Sonstige plastische Op an d Sehne, Oba und Ellb                  |
| 83.85.13↔ | So LängÄnd an M o Sehn, Verlängerung von M o Sehn, Unta          | 83.88.93↔ | Sonstige plastische Operationen an der Sehne, Unterarm           |
| 83.85.14↔ | S LängÄnd an M o Shn, Vrl v M o Shn, Brw, Bauch u Rückn          | 83.88.94↔ | Sonstige Plast Op an d Sehne, Bruw, Bauch und Rücken             |
| 83.85.15↔ | S LängÄnd an M o Shn, Vrl v M o Shn, Leist u Gnrg u Gsäß         | 83.88.95↔ | So Plast Op an d Sehn, Leist und Genreg und Gesäß                |
| 83.85.16↔ | So LängÄnd an M o Sehn, Verl v M o Sehn, Unt Extrem              | 83.88.96↔ | Sonstige plastische Operationen an der Sehne, Untere Extremität  |
| 83.85.19↔ | S LängÄnd an M o Shn, Vrl v M o Shn, And Lokstion                |           |  |
| 83.85.20↔ | So LängÄnd an M o Sehn, Verk v M o Sehn, Kopf u Ha               | 83.88.97↔ | Sonstige plastische Operationen an d Sehne, And Lok              |
| 83.85.21↔ | S LängÄnd an M o Shn, Vrk v M o Shn, Schl u Axil                 | 83.88.99↔ | Sonstige plastische Operationen an der Sehne, sonstige           |
| 83.85.22↔ | So LängÄnd an M o Sehn, Verk v M o Sehn, Oba u Ellb              | 83.89.00↔ | Sonstige plastische Operationen an der Faszie, n.n.bez.          |
| 83.85.23↔ | So LängÄnd an M o Sehn, Verkürzung von M o Sehn, Unta            | 83.89.10↔ | S Plast Op an d Fsz, Vrl, Vrk u Dpp e Fsz, Kpf u H               |
| 83.85.24↔ | S LängÄnd an M o Shn, Vrk v M o Shn, Brw, Bauch u Rückn          | 83.89.11↔ | S Plast Op an d Fsz, Vrl, Vrk u Dpp e Fsz, Schl u Axil           |
| 83.85.25↔ | S LängÄnd an M o Shn, Vrk v M o Shn, Leist u Gnrg u Gsäß         | 83.89.12↔ | S Plast Op an d Fsz, Vrl, Vrk u Dpp e Fsz, Ob u Ellb             |
| 83.85.26↔ | So LängÄnd an M o Sehn, Verk v M o Sehn, Unt Extrem              | 83.89.13↔ | So Plast Op an d Fasz, Verl, Verk u Dopp e Fasz, Unta            |
| 83.85.29↔ | So LängÄnd an M o Sehn, Verkürzung v M o Sehn, And Lok           | 83.89.14↔ | S Plast Op an d Fsz, Vrl, Vrk u Dpp e Fsz, Brw, Bauch u Rückn    |
| 83.85.99↔ | Sonstige Längenänderung an Muskel oder Sehne, sonstige           | 83.89.15↔ | S Plast Op an d Fsz, Vrl, Vrk u Dpp e Fsz, Leist u Gnrg u Gsäß   |
| 83.87.00↔ | Sonstige plastische Operationen am Muskel, n.n.bez.              | 83.89.16↔ | S Plast Op an d Fsz, Vrl, Vrk u Dpp e Fsz, Unt Extrem            |
| 83.87.10↔ | Sonstige plastische Op a M, Mplastik, Kopf und Ha                | 83.89.19↔ | S Plast Op an d Fsz, Vrl, Vrk u Dpp e Fsz, And Lk                |
| 83.87.11↔ | Sonstige Plast Op a M, Mplastik, Schulter und Axilla             | 83.89.20↔ | S Plast Op an d Fsz, Dckng e Df an e Fsz, Kpf u H                |
| 83.87.12↔ | Sonstige plastische Op a M, Mplastik, Oba und Ellb               | 83.89.21↔ | S Plast Op an d Fsz, Dckng e Df an e Fsz, Schl u Axil            |
| 83.87.13↔ | Sonstige plastische Op a M, Mplastik, Unterarm                   | 83.89.22↔ | S Plast Op an d Fsz, Dckng e Df an e Fsz, Ob u Ellb              |
| 83.87.14↔ | Sonstige Plast Op a M, MPlast, Bruw, Bauch und Rücken            | 83.89.23↔ | So Plast Op an d Fasz, Deckung e Df an e Fasz, Unta              |
| 83.87.15↔ | So Plast Op a M, MPlast, Leist und Genreg und Gesäß              | 83.89.24↔ | S Plast Op an d Fsz, Dckng e Df an e Fsz, Brw, Bauch u Rückn     |
| 83.87.16↔ | Sonstige plastische Op a M, Mplastik, Untere Extrem              | 83.89.25↔ | S Plast Op an d Fsz, Dckng e Df an e Fsz, Leist u Gnrg u Gsäß    |
| 83.87.19↔ | Sonstige plastische Operationen a M, Mplastik, And Lok           | 83.89.26↔ | S Plast Op an d Fsz, Dckng e Df an e Fsz, Unt Extrem             |
| 83.87.90↔ | Sonstige plastische Operationen am Muskel, Kopf und Hals         | 83.89.29↔ | So Plast Op an d Fasz, Deckung e Df an e Fasz, And Lok           |
| 83.87.91↔ | Sonstige plastische Operationen am Muskel, Schulter und Axilla   | 83.89.90↔ | Sonstige plastische Operationen an der Faszie, Kopf und Hals     |
| 83.87.92↔ | Sonstige plastische Operationen a M, Oberarm und Ellb            | 83.89.91↔ | Sonstige plastische Op an d Fasz, Schulter und Axilla            |
| 83.87.93↔ | Sonstige plastische Operationen am Muskel, Unterarm              | 83.89.92↔ | Sonstige plastische Operationen an d Fasz, Oba und Ellb          |
| 83.87.94↔ | Sonstige plastische Op a M, Bruw, Bauch und Rücken               | 83.89.93↔ | Sonstige plastische Operationen an der Faszie, Unterarm          |
| 83.87.95↔ | Sonstige plastische Op a M, Leist und Genreg und Gesäß           | 83.89.94↔ | Sonstige Plast Op an d Fasz, Bruw, Bauch und Rücken              |

|           |  |           |  |
|-----------|--|-----------|--|
| 83.89.95↔ | So Plast Op an d Fasz, Leist und Genreg und Gesäß                | 85.41↔    | Einseitige einfache Mastektomie                                  |
| 83.89.96↔ | Sonstige plastische Operationen an der Faszie, Untere Extremität | 85.42↔    | Beidseitige einfache Mastektomie                                 |
| 83.89.97↔ | Sonstige plastische Operationen an d Fasz, And Lok               | 85.43↔    | Einseitige modifizierte radikale Mastektomie                     |
| 83.89.99↔ | Sonstige plastische Operationen an der Faszie, sonstige          | 85.44↔    | Beidseitige modifizierte radikale Mastektomie                    |
| 83.91.00↔ | Lös von Adhäs von M, Sehne, Fasz und Bursa, n.n.bez.             | 85.45.00↔ | Einseitige radikale Mastektomie, n.n.bez.                        |
| 83.91.10↔ | Lös von Adhäs von M, Sehne, Fasz und Bursa, Kopf und Ha          | 85.45.10↔ | Ens Rd Mstkt oh Brstwndteilrsktion, oh Lymphkt                   |
| 83.91.11↔ | Lös v Adhäs v M, Sehn, Fasz u Bursa, Schult u Axilla             | 85.45.11↔ | Eins Rad Mastekt m Brustwandteilresektion, oh Lymphekt           |
| 83.91.12↔ | Lös von Adhäs von M, Sehn, Fasz und Bursa, Oba und Ellb          | 85.45.12↔ | Eins Rad Mastekt oh Brustwandteilresektion, m Lymphekt           |
| 83.91.13↔ | Lös von Adhäs von M, Sehne, Fasz und Bursa, Unterarm             | 85.45.13↔ | Eins Rad Mastekt m Brustwandteilresektion, m Lymphekt            |
| 83.91.14↔ | Lös v Adhäs v M, Shn, Fsz u Brs, Brw, Bauch u Rückn              | 85.45.99↔ | Einseitige radikale Mastektomie, sonstige                        |
| 83.91.15↔ | Lös v Adhäs v M, Shn, Fsz u Brs, Leist u Gnrg u Gsäß             | 85.46↔    | Beidseitige radikale Mastektomie                                 |
| 83.91.16↔ | Lös von Adhäs von M, Sehn, Fasz u Bursa, Untere Extrem           | 85.47↔    | Einseitige erweiterte radikale Mastektomie                       |
| 83.91.19↔ | Lös von Adhäs von M, Sehne, Fasz und Bursa, And Lok              | 85.48↔    | Beidseitige erweiterte radikale Mastektomie                      |
| 83.91.99↔ | Lös von Adhäs von M, Sehne, Fasz und Bursa, sonstige             | 85.50↔    | Augmentationsmammoplastik, n.n.bez.                              |
| 84.00↔    | Amputation an der oberen Extremität, n.n.bez.                    | 85.51↔    | Einseitige intramammäre Injektion zur Augmentation               |
| 84.01↔    | Amput und Exartikulat an e Fing (ausgen am Daum)                 | 85.52↔    | Beidseitige intramammäre Injektion zur Augmentation              |
| 84.02↔    | Amputation und Exartikulation am Daumen                          | 85.53.00↔ | Einseitige Prothesenimplantation an der Mamma, n.n.bez.          |
| 84.03.00↔ | Hand-Amputation, n.n.bez.  | 85.53.10↔ | Einseitige Prothesenimplantation an der Mamma, nach Mastektomie  |
| 84.03.10↔ | HandAmput, Komplette HandAmput an Handwur o Mitthand             | 85.53.99↔ | Einseitige Prothesenimplantation an der Mamma, sonstige          |
| 84.03.99↔ | Hand-Amputation, sonstige  | 85.54.00↔ | Beidseitige Prothesenimplantation an der Mamma, n.n.bez.         |
| 84.04↔    | Handgelenks-Exartikulation                                       | 85.54.10↔ | Beidseitige Prothesenimplantation an der Mamma, nach Mastektomie |
| 84.05↔    | Vorderarm-Amputation   | 85.54.99↔ | Beidseitige Prothesenimplantation an der Mamma, sonstige         |
| 84.06↔    | Ellbogen-Exartikulation  | 85.6↔     | Mastopexie   |
| 84.07↔    | Oberarm-Amputation   | 85.7↔     | Totale plastische Rekonstruktion der Mamma                       |
| 84.08↔    | Schultergelenk-Exartikulation                                    | 85.82↔    | Spalthauttransplantat an die Mamma                               |
| 84.09↔    | Interthorakoskapuläre Amputation                                 | 85.83↔    | Vollhauttransplantat an die Mamma                                |
| 84.10↔    | Amputation der unteren Extremität, n.n.bez.                      | 85.84↔    | Mammarekonstruktion mit gestieltem Hautlappen                    |
| 84.11↔    | Zehenamputation  | 85.85↔    | Mammarekonstruktion mit gestielten Muskelhautlappen              |
| 84.12↔    | Amputation durch Fuss  | 85.86↔    | Transplantation einer Brustwarze                                 |
| 84.13↔    | Exartikulation im Sprunggelenk                                   | 85.87.00↔ | Sonstige Operation an der Brustwarze, n.n.bez.                   |
| 84.14↔    | Transmalleoläre Amputation im Sprunggelenk                       | 85.87.10↔ | Naht an der Brustwarze (nach Verletzung)                         |
| 84.15↔    | Sonstige Unterschenkel-Amputation                                | 85.87.11↔ | Plastische Rekonstruktion d Brustwarz d Hauttx                   |
| 84.16↔    | Knie-Exartikulation  | 85.87.12↔ | Plastische Rekonstruktion der Brustwarze durch Tätowierung       |
| 84.17↔    | Oberschenkel-Amputation  | 85.87.13↔ | Chirurgische Eversion einer invertierten Brustwarze              |
| 84.18↔    | Hüft-Exartikulation  | 85.87.14↔ | Plastische Rekonstruktion eines Warzenhofes (durch Tätowierung)  |
| 84.19↔    | Abdominopelvine Amputation                                       | 85.87.99↔ | Sonstige Operation an der Brustwarze, sonstige                   |
| 84.3x.00↔ | Revision eines Amputationsstumpfes, n.n.bez.                     | 85.89.00↔ | Sonstige Mammoplastik, n.n.bez.                                  |
| 84.3x.10↔ | Revision eines Amputationsstumpfes, Schulter- und Oberarmregion  | 85.89.10↔ | Mammoplastik mit freiem Haut-Muskel-Transplantat                 |
| 84.3x.11↔ | Revision eines Amputationsstumpfes, Unterarmregion               | 85.89.11↔ | Mammopl m gestielt HautMTx (myokut Lp), oh Prothimpl             |
| 84.3x.12↔ | Revision eines Amputationsstumpfes, Handregion                   | 85.89.12↔ | Mammopl m gestielt HautMTx (myokut Lp), m Prothimpl              |
| 84.3x.13↔ | Revision eines Amputationsstumpfes, Untere Extremität            | 85.89.13↔ | Mammoplastik mit Omentumlappen                                   |
| 84.3x.19↔ | Revision eines Amputationsstumpfes, Andere Lokalisation          | 85.89.99↔ | Sonstige Mammoplastik, sonstige                                  |
| 84.3x.99↔ | Revision eines Amputationsstumpfes, sonstige                     | 85.93↔    | Revision eines Mammaimplantats                                   |
| 84.91↔    | Amputation, n.n.bez.   | 85.94↔    | Entfernen eines Mammaimplantats                                  |
| 85.0x.00↔ | Inzision an der Mamma, n.n.bez.                                  | 85.95↔    | Einsetzen eines Gewebeexpanders in die Mamma                     |
| 85.0x.10↔ | Inzis an d Mamma mit Durchtr d Kapsel b Mammaprothese            | 86.21↔    | Exzision von Pilonidalzyste oder Sinus pilonidalis               |
| 85.0x.11↔ | Inzision an der Mamma, ohne weitere Massnahmen                   | 86.25.00↔ | Dermabrasion, n.n.bez.   |
| 85.0x.99↔ | Inzision an der Mamma, mit sonstigen weiteren Massnahmen         | 86.25.10↔ | Kleinflächige Dermabrasion                                       |
| 85.12↔    | Offene Biopsie an der Mamma                                      | 86.25.20↔ | Großflächige Dermabrasion  |
| 85.20↔    | Exzision oder Destruktion von Mammagewebe, n.n.bez.              | 86.25.99↔ | Dermabrasion, sonstige   |
| 85.21.00↔ | Lokale Exzision einer Läsion an der Mamma, n.n.bez.              | 86.27↔    | Débridement an Nagel, Nagelbett oder Nagelfalz                   |
| 85.21.10↔ | Lok Exz e Läs an d Mamma, ohne axilläre Lymphekt                 | 86.3x.20↔ | Groß Destr von Läs oder Gew von Haut und Subkutangew             |
| 85.21.11↔ | Lok Exz e Läs an d Mamma, mit axillärer Lymphekt                 | 86.4x.00↔ | Radikale Exzision einer Hautläsion, n.n.bez.                     |
| 85.21.99↔ | Lokale Exzision einer Läsion an der Mamma, Sonstige              | 86.4x.10↔ | Radikale Exz e Hautläs a Kopf mit histgr Kontrolle               |
| 85.22.00↔ | Quadrantenresektion der Mamma, n.n.bez.                          | 86.4x.11↔ | Radikale Exz e Hautläs d Halses mit histgr Kontrolle             |
| 85.22.10↔ | Quadrantenresektion der Mamma, ohne axilläre Lymphadenektomie    | 86.4x.13↔ | Rad Exz e Hautläs an Unterarm und Hand m histgr Kontr            |
| 85.22.11↔ | Quadrantenresektion der Mamma, mit axillärer Lymphadenektomie    | 86.4x.17↔ | Rd Exz e Hautläs an Leist u Gnrg u Gsäß m histgr Kntr            |
| 85.22.99↔ | Quadrantenresektion der Mamma, Sonstige                          | 86.4x.18↔ | Radikale Exz e Hautläs d unteren Extrem m histgr Kontr           |
| 85.24↔    | Exzision von ektopischem Mammagewebe                             | 86.4x.19↔ | Radikale Exz e Hautläs and Lok mit histgr Kontr                  |
| 85.25↔    | Exzision einer Brustwarze  | 86.4x.20↔ | Rad Exz e Hautläs a Kopf m Tx o Transp von Haut                  |
| 85.31↔    | Einseitige Mammareduktionsplastik                                | 86.4x.21↔ | Rad Exz e Hautläs d Halses m Tx o Transp von Haut                |
| 85.32↔    | Beidseitige Mammareduktionsplastik                               | 86.4x.22↔ | Rd Exz e Hautläs an Schlt u Axil m Tx o Trnsp v Haut             |
| 85.33↔    | Einseitige subkutane Mastekt mit glz Prothlmpant                 | 86.4x.23↔ | Rad Exz e Hautläs an Oba u Ellb m Tx o Transp von Haut           |
| 85.34↔    | Sonstige einseitige subkutane Mastektomie                        | 86.4x.24↔ | Rad Exz e Hautläs d Unterarmes m Tx o Transp von Haut            |
| 85.35↔    | Beidseitige subkutane Mastekt mit glz Prothlmpant                | 86.4x.25↔ | Rad Exz e Hautläs d Hand m Tx o Transp von Haut                  |
| 85.36↔    | Sonstige beidseitige subkutane Mastektomie                       | 86.4x.26↔ | Rad Exz e Hautläs an Bruw u Rücken m Tx o Transp v Haut          |
|           |  | 86.4x.27↔ | Rad Exz e Hautläs an d Bauchreg m Tx o Transp von Haut           |

|           |   |           |   |
|-----------|---|-----------|---|
| 86.4x.28↔ | Rad Exz e Hautläs d Leist u Genreg m Tx o Transp v Haut         | 86.75.99↔ | Revision von gestieltem oder freiem Lappen, sonstige              |
| 86.4x.29↔ | Rad Exz e Hautläs and Lok m Tx o Transp von Haut                | 86.81↔    | Straffungsoperation am Gesicht                                    |
| 86.4x.2a↔ | Rad Exz e Hautläs a Gesäß m Tx o Transp von Haut                | 86.82↔    | Rhyidektomie am Gesicht   |
| 86.4x.2b↔ | Rad Exz e Hautläs d unt Extrem m Tx o Transp von Haut           | 86.83.00↔ | Gewebereduktionsplastik, n.n.bez.                                 |
| 86.4x.30↔ | Mkrgr Chr a Schnllschnnt (Mhs' Mcgrgrphc Srgry)                 | 86.83.13↔ | Gewebereduktionsplastik an Unterarm                               |
| 86.4x.31↔ | Mkrgr Chr a Prffnschnnt (3DHstglie n Tübngf Mthd)               | 86.83.14↔ | Gewebereduktionsplastik an Hand                                   |
| 86.4x.99↔ | Radikale Exzision einer Hautläsion, sonstige                    | 86.83.15↔ | Gewebereduktionsplastik an der Bauchregion                        |
| 86.60↔    | Freies Hauttransplantat, n.n.bez.                               | 86.83.16↔ | Gewebereduktionsplastik an d Leist u Genreg o a Gesäß             |
| 86.61.00↔ | Vollhauttransplantat an die Hand, n.n.bez.                      | 86.83.17↔ | Gewebereduktionsplastik an der unteren Extremität                 |
| 86.61.10↔ | Kleinfächiges Vollhauttransplantat an die Hand                  | 86.83.19↔ | Gewebereduktionsplastik an anderer Lokalisation                   |
| 86.61.20↔ | Großfächiges Vollhauttransplantat an die Hand                   | 86.83.99↔ | Gewebereduktionsplastik, sonstige                                 |
| 86.61.99↔ | Vollhauttransplantat an die Hand, sonstige                      | 86.84.00↔ | Korrektur einer Narbenkontraktur oder Bride, n.n.bez.             |
| 86.62.00↔ | Sonstiges Hauttransplantat an die Hand, n.n.bez.                | 86.84.10↔ | Korrektur einer Narbenkontraktur oder Bride am Kopf               |
| 86.62.10↔ | Kleinfächiges Spalthauttransplantat an die Hand                 | 86.84.13↔ | Korrektur einer Narbenkontraktur oder Bride an Unterarm           |
| 86.62.20↔ | Großfächiges Spalthauttransplantat an die Hand                  | 86.84.14↔ | Korrektur einer Narbenkontraktur oder Bride an der Hand           |
| 86.62.99↔ | Sonstiges Hauttransplantat an die Hand, sonstiges               | 86.84.17↔ | Korr e Nrbnkntrkr o Brd an d Leist u Gnrg o a Gesäß               |
| 86.69.00↔ | Sonstige Hauttransplantation an andere Lokalisationen, n.n.bez. | 86.84.18↔ | Korr e Narbenkontraktur oder Bride an d unteren Extrem            |
| 86.69.10↔ | Klfl Spalthauttx an D Kopf (auss Lip und Mund)                  | 86.84.19↔ | Korr e Narbenkontraktur oder Bride an and Lokalisation            |
| 86.69.11↔ | Kleinfächige Spalthauttransplantation an den Hals               | 86.84.99↔ | Korrektur einer Narbenkontraktur oder Bride, sonstige             |
| 86.69.12↔ | Kleinfächige Spalthauttransplantation an Schulter und Oberarm   | 86.85.00↔ | Korrektur einer Syndaktylie, n.n.bez.                             |
| 86.69.13↔ | Kleinfächige Spalthauttransplantation an den Unterarm           | 86.85.30↔ | Tr e kmpl Syndkt m Vrschpl, Kppnpl o Seitnbrk, d Hnd              |
| 86.69.14↔ | Kleinfächige Spalthauttransplantation an die Hand               | 86.85.40↔ | Tr e kmpl Syndkt m Vrschpl, Kppnpl o Seitnbrk, d Fsss             |
| 86.69.15↔ | Kleinfächige Spalthauttransplantation an Brustwand und Rücken   | 86.85.50↔ | Res gedop Ant b Syndaktylie o Polydakt m Gelrek, d Hand           |
| 86.69.16↔ | Kleinfächige Spalthauttransplantation an der Bauchregion        | 86.85.60↔ | Res gedop Ant b Syndakt o Polydakt m Gelrek, d Fusses             |
| 86.69.17↔ | Klfl Spalthauttransplantation an d Leisten und Genreg           | 86.85.70↔ | Korrektur e Polysyndaktylie d Fusion gedop Ant, d Hand            |
| 86.69.18↔ | Klfl Spalthauttransplantation an Os und Unterschenkel           | 86.85.80↔ | Korr e Polysyndaktylie d Fusion gedop Ant, d Fusses               |
| 86.69.19↔ | Kleinfächige Spalthauttransplantation an andere Lokalisation    | 86.85.99↔ | Korrektur einer Syndaktylie, sonstige                             |
| 86.69.1a↔ | Kleinfächige Spalthauttransplantation an den Fuß                | 86.86↔    | Onychoplastik   |
| 86.69.20↔ | Groß Spalthauttx an D Kopf (auss Lip und Mund)                  | 92.27.00↔ | Brachytherapie Körperoberfl, so od nnbez ApplikatOrt              |
| 86.69.21↔ | Großfächige Spalthauttransplantation an den Hals                | 92.27.10↔ | Brachytherapie weibl GeschlOrgane nnbez                           |
| 86.69.22↔ | Großfächige Spalthauttransplantation an Schulter und Oberarm    | 92.27.11↔ | Brachytherapie intrauterin  |
| 86.69.23↔ | Großfächige Spalthauttransplantation an den Unterarm            | 92.27.12↔ | Brachytherapie intravaginal                                       |
| 86.69.24↔ | Großfächige Spalthauttransplantation an die Hand                | 92.27.13↔ | Brachytherapie intrauterin u intravaginal kombiniert              |
| 86.69.25↔ | Großfächige Spalthauttransplantation an Brustwand und Rücken    | 92.27.21↔ | Brachytherapie Körperoberfläche                                   |
| 86.69.26↔ | Großfächige Spalthauttransplantation an die Bauchregion         | 92.27.22↔ | Brachytherapie intrakavitär                                       |
| 86.69.27↔ | Groß Spalthauttransplantation an d Leisten und Genreg           | 92.27.23↔ | Brachytherapie intraluminal                                       |
| 86.69.28↔ | Großfächige Spalthauttransplantation an das Gesäß               | 92.27.30↔ | Brachytherapie Gefäss nnbez                                       |
| 86.69.29↔ | Großfächige Spalthauttransplantation an andere Lokalisation     | 92.27.31↔ | Brachytherapie Koronargefäss                                      |
| 86.69.2a↔ | Groß Spalthauttransplantation an Os und Unterschenkel           | 92.27.39↔ | Brachytherapie so Gefäss  |
| 86.69.2b↔ | Großfächige Spalthauttransplantation an den Fuß                 | 92.27.70↔ | Radioaktive Moulagen, n.n.bez.                                    |
| 86.69.99↔ | Sonstige Hauttransplantation an andere Lokalisationen, sonstige | 92.27.71↔ | Konstrukt u Applikat v oberfl radioaktiven Moulagen               |
| 86.73.00↔ | Anbr von gestieltem oder fr Lappen an d Hand, n.n.bez.          | 92.27.72↔ | Konstrukt u Applikat v ni auf d KöOberfl verw Applik              |
| 86.73.10↔ | Kleinfächige Dehnungsplastik an die Hand                        | 92.27.73↔ | Konstruktion und Applikation von Augenapplikatoren                |
| 86.73.11↔ | Kleinfächige Verschiebe-Rotationsplastik an die Hand            | 92.27.79↔ | Radioaktive Moulagen, sonstige                                    |
| 86.73.12↔ | Kleinfächige Transpositionsplastik an die Hand                  | 92.28.00↔ | Injektion oder Instillation von Radioisotopen, n.n.bez.           |
| 86.73.13↔ | Kleinfächige Insellappenplastik an die Hand                     | 92.28.01↔ | Instillation von offenen Radionukliden in Gelenke                 |
| 86.73.14↔ | Kleinfächige Z-Plastik an die Hand                              | 92.28.02↔ | Radiojodth bis 1,2 GBq ohne rh-TSH                                |
| 86.73.20↔ | Großfächige Dehnungsplastik an die Hand                         | 92.28.03↔ | Radiojodth bis 1,2 GBq mit rh-TSH                                 |
| 86.73.21↔ | Großfächige Verschiebe-Rotationsplastik an die Hand             | 92.28.04↔ | Radiojodth bis 5 GBq ohne rh-TSH                                  |
| 86.73.22↔ | Großfächige Transpositionsplastik an die Hand                   | 92.28.05↔ | Radiojodth bis 5 GBq mit rh-TSH                                   |
| 86.73.23↔ | Großfächige Insellappenplastik an die Hand                      | 92.28.06↔ | Radiojodth über 5 GBq ohne rh-TSH                                 |
| 86.73.24↔ | Großfächige Z-Plastik an die Hand                               | 92.28.07↔ | Radiojodth über 5 GBq mit rh-TSH                                  |
| 86.73.29↔ | Sonstige lokale Lappenplastik an die Hand                       | 92.28.11↔ | Therapie mit offenen Radionukliden bei Knochenmetastasen          |
| 86.73.30↔ | Anbr von fr Lappen mit mikrovasculärer Anast an d Hand          | 92.28.12↔ | Intrvnös plliatv Schmrzth m off Rdion b Knchnmtstsn               |
| 86.73.40↔ | Anbr von gestielt regionalem o gestielt Fernl an d Hand         | 92.28.13↔ | Radiorezeptortherapie mit DOTA-konjugierten Somatostatina-Analoga |
| 86.73.80↔ | Kombinierte plastische Eingriffe an Haut und Unterhaut der Hand | 92.28.20↔ | Radioimmuntherapie mit 90Y-Ibritumomab-Tiuxetan, parenteral       |
| 86.73.99↔ | Anbr von gestielten oder fr Lappen an d Hand, sonstige          | 92.28.21↔ | Gabe von Jod-131-MIBG (Metajodbenzylguanidin) parenteral          |
| 86.75.00↔ | Revision von gestieltem oder freiem Lappen, n.n.bez.            | 92.28.31↔ | Sel Intravask Radiochemoembolisation m I131Lipiodol               |
| 86.75.10↔ | Revision von gestielt o fr Lp o fr Hauttx d Kopfes              | 92.28.32↔ | SI Intrvsk Rdionkldhrpie(SIRT)Emb v Yttrium90mrkiertn Mkrspähm    |
| 86.75.11↔ | Revision von gestielt o fr Lp o fr Hauttx d Halses              | 92.28.33↔ | Endovaskuläre Brachytherapie mit Rhenium-188                      |
| 86.75.12↔ | Rev von gestielt o fr Lp o fr Hauttx von Schult und Oba         | 92.29.11↔ | Interst Brachyth m Impl entf Strahl i e E, nied Dos               |
| 86.75.13↔ | Revision von gestielt o fr Lp o fr Hauttx d Unterarmes          | 92.29.12↔ | Interst Brachyth m Impl entf Strahl i e E, gep Dos                |
| 86.75.14↔ | Revision von gestielt oder fr Lp oder fr Hauttx d Hand          | 92.29.13↔ | Interst Brachyth m Impl entf Strahl i e E, ho Dos                 |
| 86.75.15↔ | Rev von gestielt o fr Lp o fr Hauttx d Bruw und Rücken          | 92.29.19↔ | Interst Brachyth m Impl entf Strahl i e E, sonst                  |
| 86.75.16↔ | Revision von gestielt o fr Lp o fr Hauttx d Bauchreg            | 92.29.21↔ | Interst Brachyth m Volimpl entf Strahl i m E, nd Dos              |
| 86.75.17↔ | Rev von gestielt o fr Lp o fr Hauttx d unteren Extrem           | 92.29.22↔ | Interst Brachyth m Volimpl entf Strahl i m E, gp Dos              |
| 86.75.19↔ | Revision von gestielt oder fr Lp oder fr Hauttx and Lok         | 92.29.23↔ | Interst Brachyth m Volimpl entf Strahl i m E, ho Dos              |
|           |   | 92.29.29↔ | Interst Brachyth m Volimpl entf Strahl i m E, sonst               |

|           |  |           |  |
|-----------|--|-----------|--|
| 92.29.31↔ | Interst Brchyth m Volimpl entf Strahl, bis 10 Q          | 92.29.38↔ | Intrst Brchyth m Implnt v prmn Str, v 41 bs bs 45 Quelln |
| 92.29.32↔ | Interst Brchyth m Volimpl entf Strahl, m a 10 Q          | 92.29.39↔ | Intrst Brchyth m Implnt v prmn Str, v 46 bs bs 50 Quelln |
| 92.29.33↔ | Intrst Brchyth m Implnt v prmn Str, v 16 bs 20 Quelln    | 92.29.3a↔ | Intrst Brchyth m Implnt v prmn Str, v 51 bs bs 55 Quelln |
| 92.29.34↔ | Intrst Brchyth m Implnt v prmn Str, v 21 bs 25 Quelln    | 92.29.3b↔ | Intrst Brchyth m Implnt v prmn Str, v 56 bs bs 60 Quelln |
| 92.29.35↔ | Intrst Brchyth m Implnt v prmn Str, v 26 bs bs 30 Quelln | 92.29.3c↔ | Intrst Brchyth m Implnt v prmn Str, v 61 bs bs 65 Quelln |
| 92.29.36↔ | Intrst Brchyth m Implnt v prmn Str, v 31 bs bs 35 Quelln | 92.29.3d↔ | Intrst Brchyth m Implnt v prmn Str, v 66 bs bs 70 Quelln |
| 92.29.37↔ | Intrst Brchyth m Implnt v prmn Str, v 36 bs bs 40 Quelln | 92.29.3e↔ | Intrst Brchyth m Implnt v prmn Str, mhr als 70 Quelln    |

**ADRG J04****Eingriffe an der Haut der unteren Extremität außer bei Ulkus oder Infektion / Entzündung**

Hauptdiagnose in Tabelle J04-1 und mindestens eine Prozedur in Tabelle J04-2

**DRG J04A****Eingriffe an der Haut der unteren Extremität außer bei Ulkus oder Infektion / Entzündung, Alter > 69 Jahre oder CC**

Alter &gt; 69 Jahre oder PCCL &gt; 1

**DRG J04B****Eingriffe an der Haut der unteren Extremität außer bei Ulkus oder Infektion / Entzündung, Alter < 70 Jahre ohne CC****Hauptdiagnose J04-1**

|        |   |        |   |
|--------|---|--------|---|
| B35.3  | Tinea pedis   | L89.37 | Dekubitus 4. Grades: Ferse                                    |
| C43.7  | Bösartig Melanom untere Extremität, einschl Hüfte         | L89.38 | Dekubit 4. Gr, sonst Lokal unt Extremität                     |
| C44.7  | Sonst BNB: Haut der unteren Extremität, einschließl Hüfte | L89.39 | Dekubit 4. Gr, sonst u nnbez Lokalisationen                   |
| D03.7  | Melanoma in situ untere Extremität, einschl Hüfte         | L89.90 | Dekubitus, Grad nicht näher bezeichnet: Kopf                  |
| D04.7  | Ca in situ Haut untere Extremität, einschl Hüfte          | L89.91 | Dekubitus, Grad nicht näher bezeichnet: Obere Extremität      |
| D22.7  | Melanozytennävus untere Extremität, einschl Hüfte         | L89.92 | Dekubitus, Grad nicht näher bezeichnet: Dornfortsätze         |
| D23.7  | So gutart Neubild Haut unt Extrem, einschl Hüfte          | L89.93 | Dekubitus, Grad nicht näher bezeichnet: Beckenkamm            |
| L03.02 | Phlegmone Zehen   | L89.94 | Dekubitus, Grad nicht näher bezeichnet: Kreuzbein             |
| L03.11 | Phlegmone untere Extremität                               | L89.95 | Dekubitus, Grad nicht näher bezeichnet: Sitzbein              |
| L89.00 | Dekubitus 1. Grades: Kopf                                 | L89.96 | Dekubitus, Grad nicht näher bezeichnet: Trochanter            |
| L89.01 | Dekubitus 1. Grades: Obere Extremität                     | L89.97 | Dekubitus, Grad nicht näher bezeichnet: Ferse                 |
| L89.02 | Dekubitus 1. Grades: Dornfortsätze                        | L89.98 | Dekubit, Grad nnbez, sonst Lokalisationen d unt Extremität    |
| L89.03 | Dekubitus 1. Grades: Beckenkamm                           | L89.99 | Dekubit, Grad nnbez, sonst u nnbez Lokalisationen             |
| L89.04 | Dekubitus 1. Grades: Kreuzbein                            | L97    | Ulcus cruris, aonkl   |
| L89.05 | Dekubitus 1. Grades: Sitzbein                             | Q82.0  | Hereditäres Lymphödem   |
| L89.06 | Dekubitus 1. Grades: Trochanter                           | S70.0  | Prellung Hüfte  |
| L89.07 | Dekubitus 1. Grades: Ferse                                | S70.1  | Prellung Oberschenkel   |
| L89.08 | Dekubit 1. Gr, sonst Lokal unt Extremität                 | S70.7  | Multiple oberflächliche Verletzung Hüfte OS                   |
| L89.09 | Dekubit 1. Gr, sonst u nnbez Lokalisationen               | S70.81 | Sonst oberflächl Verletzung Hüfte u OS, Schürfwunde           |
| L89.10 | Dekubitus 2. Grades: Kopf                                 | S70.82 | So oberfl Verletz Hüfte u OS, Blasenbild (nichttherm)         |
| L89.11 | Dekubitus 2. Grades: Obere Extremität                     | S70.83 | So oberfl Verletz Hüfte u OS, Insektenbiß/-stich (ungiftig)   |
| L89.12 | Dekubitus 2. Grades: Dornfortsätze                        | S70.84 | So oberfl Verletz Hüfte u OS, oberfl FK (Splitter)            |
| L89.13 | Dekubitus 2. Grades: Beckenkamm                           | S70.88 | Sonst oberflächliche Verletzung Hüfte u OS, sonstige          |
| L89.14 | Dekubitus 2. Grades: Kreuzbein                            | S70.9  | Oberfl Verletzung Hüfte u OS, nnbez                           |
| L89.15 | Dekubitus 2. Grades: Sitzbein                             | S80.0  | Prellung Knie   |
| L89.16 | Dekubitus 2. Grades: Trochanter                           | S80.1  | Prellung sonst u nnbez Teile Unterschenkel                    |
| L89.17 | Dekubitus 2. Grades: Ferse                                | S80.7  | Multiple oberflächliche Verletzungen Unterschenkel            |
| L89.18 | Dekubit 2. Gr, sonst Lokal unt Extremität                 | S80.81 | Sonst oberfl Verletzung Unterschenkel, Schürfwunde            |
| L89.19 | Dekubit 2. Gr, sonst u nnbez Lokalisationen               | S80.82 | So oberfl Verletz Unterschenkel, Blasenbild (nichttherm)      |
| L89.20 | Dekubitus 3. Grades: Kopf                                 | S80.83 | So oberfl Verletz Unterschenkel, InsektBiß/-Stich (ungiftig)  |
| L89.21 | Dekubitus 3. Grades: Obere Extremität                     | S80.84 | So oberfl Verletz Unterschenkel, oberfl FK (Splitter)         |
| L89.22 | Dekubitus 3. Grades: Dornfortsätze                        | S80.88 | Sonst oberfl Verletzung Unterschenkel, sonstige               |
| L89.23 | Dekubitus 3. Grades: Beckenkamm                           | S80.9  | Oberflächliche Verletzung Unterschenkel, nnbez                |
| L89.24 | Dekubitus 3. Grades: Kreuzbein                            | S90.0  | Prellung Knöchelregion  |
| L89.25 | Dekubitus 3. Grades: Sitzbein                             | S90.1  | Prellung ein/mehr Zehen oh Schädigung Nagel                   |
| L89.26 | Dekubitus 3. Grades: Trochanter                           | S90.2  | Prellung ein/mehr Zehen m Schädigung Nagel                    |
| L89.27 | Dekubitus 3. Grades: Ferse                                | S90.3  | Prellung sonstiger u nnbez Teile d Fuß                        |
| L89.28 | Dekubit 3. Gr, sonst Lokal unt Extremität                 | S90.7  | Multiple oberflächliche Verletz Knöchelregion Fuß             |
| L89.29 | Dekubit 3. Gr, sonst u nnbez Lokalisationen               | S90.81 | Sonst oberfl Verletz Knöchelregion Fuß, Schürfwunde           |
| L89.30 | Dekubitus 4. Grades: Kopf                                 | S90.82 | So oberfl Verletz Knöchelreg Fuß, Blasenbild (nichttherm)     |
| L89.31 | Dekubitus 4. Grades: Obere Extremität                     | S90.83 | So oberfl Verletz Knöchelreg Fuß, InsektBiß/-Stich (ungiftig) |
| L89.32 | Dekubitus 4. Grades: Dornfortsätze                        | S90.84 | So oberfl Verletz Knöchelregion Fuß, oberfl FK (Splitter)     |
| L89.33 | Dekubitus 4. Grades: Beckenkamm                           | S90.88 | Sonst oberflächl Verletzung Knöchelregion Fuß, sonst          |
| L89.34 | Dekubitus 4. Grades: Kreuzbein                            | S90.9  | Oberflächliche Verletzung Knöchelregion Fuß, nnbez            |
| L89.35 | Dekubitus 4. Grades: Sitzbein                             | T13.05 | Oberfl Verletz untere Extremität, Höhe nnbez, Prellung        |
| L89.36 | Dekubitus 4. Grades: Trochanter                           |        |   |

## Prozedur J04-2

|           |   |           |   |
|-----------|---|-----------|---|
| 00.55.00↔ | Einsetz v periph Gefstent(s) m MedFreisetzung, n.n.bez.           | 08.63↔    | Plastische Reko des Augenlids mit Haarfol-Tx                    |
| 00.55.11↔ | Enstz v prph Gfstnt m MdFreistzng, drg eltnng übrlng Stnt (>10cm) | 08.64↔    | Plastische Reko des Augenlids mit tarsokonj Lappen              |
| 00.55.99↔ | Einsetz von periph Gefstent(s) m MedFreisetzung, So               | 08.69.00↔ | So Plast Reko d Lids m Lp o Transplantaten, n.n.bez.            |
| 00.63↔    | Perkutanes Einsetzen von Stent(s) an A. carotis                   | 08.69.10↔ | Plastische Rekonstruktion des Augenlids mit Knorpel             |
| 00.64↔    | PerkutEinsetz vStent(s) an sons präzerebr(extkr)Aa                | 08.69.11↔ | Plastische Rekonstruktion d Lids mit allopl Material            |
| 00.65.00↔ | Prkt Enstz v snst(n) intrkr vsk Stnt(s), n.n.bz.                  | 08.69.12↔ | Plast Reko d Lids m Verschiebe und Rotationspl d Lides          |
| 00.65.11↔ | Perktranslum Einsetz v intrkr vaskulären Mikrostents              | 08.69.13↔ | Plastische Rekonstruktion des Augenlids mit Oberlidverlängerung |
| 00.65.99↔ | Perkut Einsetz v sonst(n) intrakr vask Stent(s), So               | 08.69.19↔ | Plast Reko d Lids m sonstigem Lp o Transplantaten               |
| 00.67.00↔ | Perkutanes Einsetzen von zentralen Gefässstent(s), n.n.bez.       | 08.69.99↔ | So Plast Reko d Lids m Lp o Transplantaten, So                  |
| 00.67.10↔ | Perkutanes Einsetzen von Gefässstent(s) in die V. cava            | 08.70↔    | Plastische Rekonstruktion des Augenlids, n.n.bez.               |
| 00.67.20↔ | Perkutanes Einsetzen von Gefässstent(s) in die V. porta           | 08.71↔    | Den Lidrand umfass plast Reko des Lids, part Tiefe              |
| 00.67.99↔ | Perkutanes Einsetzen von zentralen Gefässstent(s), sonstige       | 08.72↔    | Sonstige plast Reko des Augenlids, partielle Tiefe              |
| 01.15↔    | Biopsie am Schädel  | 08.73.00↔ | D Ldrnd umfss Plst Rk d Lds, vl Tief, n.n.bz.                   |
| 05.21↔    | Exzision des Ganglion sphenopalatinum                             | 08.73.10↔ | Verschiebeplastik der Lidkante                                  |
| 05.22↔    | Zervikale Sympathektomie  | 08.73.99↔ | D Lidrand umfassende Plast Reko d Lids, volle Tiefe, So         |
| 05.23↔    | Lumbale Sympathektomie  | 08.74.00↔ | Sonstige Plast Reko d Lids, volle Tiefe, n.n.bez.               |
| 05.24↔    | Präsakrale Sympathektomie   | 08.74.10↔ | Oberlidverlängerung   |
| 05.25↔    | Periarterielle Sympathektomie                                     | 08.74.99↔ | Sonstige Plast Reko d Lids, volle Tiefe, sonstige               |
| 05.29↔    | Sonstige Sympathektomie und Exzision eines Ganglions              | 08.82↔    | Versorg e Risswund dLids,dLidrand umfass,partTiefe              |
| 06.01↔    | Aspiration im Gebiet der Schilddrüse                              | 08.83↔    | So Versorg einer Risswund des Lids, part Tiefe                  |
| 06.09.00↔ | Inzision im Gebiet der Schilddrüse, n.n.bez.                      | 08.84↔    | Versorg e Risswund dLids,dLidrand umfass,volleTief              |
| 06.09.10↔ | Inzision im Gebiet der Schilddrüse: Ohne weitere Maßnahmen        | 08.85↔    | Sonstige Versorgung einer Risswunde des Augenlids, volle Tiefe  |
| 06.09.11↔ | Inzision im Gebiet der Schilddrüse: Drainage                      | 08.86↔    | Rhytidektomie am Unterlid                                       |
| 06.09.12↔ | Inzision im Gebiet der Schilddrüse: Exploration                   | 08.87↔    | Rhytidektomie am Oberlid  |
| 06.09.99↔ | Inzision im Gebiet der Schilddrüse, sonstige                      | 08.89.00↔ | Sonstige plastische Rekonstruktion des Augenlids, n.n.bez.      |
| 06.91↔    | Durchtrennung des Isthmus thyreoideae                             | 08.89.10↔ | Plast Reko d Lids, medialer o lateraler Lidwinkel               |
| 07.22.00↔ | Einseitige Adrenalectomie, n.n.bez.                               | 08.89.11↔ | Plastische Rekonstruktion d Augenlids d Hebung d Augbr          |
| 07.22.10↔ | Einseitige Adrenalectomie, ohne Ovarrektomie                      | 08.89.12↔ | Plast Reko d Lids d Entf e Fettgewebeprolapses d Orb            |
| 07.22.11↔ | Einseitige Adrenalectomie, mit Ovarrektomie                       | 08.89.13↔ | Plast Reko d Lids d Oberflächenbehandlung m Laser               |
| 07.22.12↔ | Einseitige Adrenalectomie, Rest-Adrenalectomie                    | 08.89.14↔ | Plast Reko d Lids d sonstige Oberlidverlängerung                |
| 07.22.99↔ | Einseitige Adrenalectomie, sonstige                               | 08.89.15↔ | Plastische Rekonstruktion d Lids d Unterlidverlängerung         |
| 07.3↔     | Beidseitige Adrenalectomie  | 08.89.99↔ | Sonstige plastische Rekonstruktion des Augenlids, sonstige      |
| 07.71↔    | Exploration der Fossa hypophysialis                               | 18.01↔    | Perforation des Ohrläppchens                                    |
| 07.72↔    | Inzision an der Hypophyse   | 18.02↔    | Inzision am äusseren Gehörgang                                  |
| 07.79↔    | Sonstige Operation an der Hypophyse                               | 18.09↔    | Sonstige Inzision am äusseren Ohr                               |
| 08.21↔    | Exzision eines Chalazions   | 18.21.00↔ | Exz e präaur Fistel o e präaur Sinus, n.n.bez.                  |
| 08.22.00↔ | Exzision einer anderen kleineren Läsion am Augenlid, n.n.bez.     | 18.21.10↔ | Exz e präaur Fistel o e präaur Sinus, Ni hist kontr             |
| 08.22.10↔ | Exz e and klein Läs a Lid, Ni hist kontr (mikrog Chir)            | 18.21.11↔ | Exz e präaur Fistel o e präaur Sinus, hist kontr                |
| 08.22.11↔ | Exz e and klein Läs a Lid, hist kontr (mikrog Chir)               | 18.21.99↔ | Exz e präaur Fistel o e präaur Sinus, sonstige                  |
| 08.22.99↔ | Exzision einer anderen kleineren Läsion am Augenlid, sonstige     | 18.29.00↔ | Exz oder Destr e and Läsion a äusseren Ohr, n.n.bez.            |
| 08.23.00↔ | Exz e gröss Läsion a Augenlid, nicht durchgeh, n.n.bez.           | 18.29.01↔ | Destr e Läsion a äusseren Ohr oder im äusseren Gehörg           |
| 08.23.10↔ | Exz e gröss Läs a Ld, N drchgh, N hst kntr (mkrgr Chr)            | 18.29.10↔ | Exz e and Läs a ässrn Ohr o i ässrn Ghörg, N hst kntr           |
| 08.23.11↔ | Exz e gröss Läs a Ld, N drchgh, hst kntr (mkrgr Chr)              | 18.29.11↔ | Exz e and Läs a ässrn Ohr o i ässrn Ghörg, hst kntr             |
| 08.23.99↔ | Exz e gröss Läsion a Augenlid, nicht durchgeh, sonstige           | 18.29.99↔ | Exz oder Destr e and Läsion a äusseren Ohr, sonstige            |
| 08.24.00↔ | Exz e gröss Läsion a Augenlid, perforierend, n.n.bez.             | 18.31.00↔ | Radikale Exzision einer Läsion am äusseren Ohr, n.n.bez.        |
| 08.24.10↔ | Exz e gröss Läs a Ld, prf, N hst kntr (mkrgr Chr)                 | 18.31.10↔ | Rd Exz Läs a ässrn Ohr o i ässrn Ghörg o Prt Rs Ohrm,N hst kntr |
| 08.24.11↔ | Exz e gröss Läs a Lid, perf, hist kontr (mikrog Chir)             | 18.31.11↔ | Rd Exz Läs a ässrn Ohr o i ässrn Ghörg o Prt Rs Ohrm,hst kntr   |
| 08.24.99↔ | Exz e gröss Läsion a Augenlid, perforierend, sonstige             | 18.31.19↔ | Radikale Exzision einer Läsion am äusseren Ohr, sonstige        |
| 08.38↔    | Korrektur einer Lidretraktion                                     | 18.39.00↔ | Sonstige Exzision am äusseren Ohr, n.n.bez.                     |
| 08.43↔    | Behebung von Entropium oder Ektropium durch Keilresektion         | 18.39.10↔ | Resektion d Ohrmuschel, total, nicht hist kontrolliert          |
| 08.44.00↔ | Behebung von Entropium oder Ektropium durch Lidplastik, n.n.bez.  | 18.39.11↔ | Resektion der Ohrmuschel: total, histographisch kontrolliert    |
| 08.44.10↔ | Bhb v Entrp o Ektrp d Ldplst, hr Vrkr d Agnlids                   | 18.39.19↔ | Sonstige Resektion der Ohrmuschel, sonstige                     |
| 08.44.99↔ | Sonstige Behebung von Entropium oder Ektropium durch Lidplastik   | 18.39.99↔ | Sonstige Exzision am äusseren Ohr, sonstige                     |
| 08.51↔    | Kanthotomie   | 18.5↔     | Chirurgische Korrektur abstehender Ohren                        |
| 08.52↔    | Blepharorrhaphie  | 18.6x.00↔ | Rekonstruktion des äusseren Gehörganges, n.n.bez.               |
| 08.59.00↔ | Sonstige Anpassung der Lidposition, n.n.bez.                      | 18.6x.10↔ | Erweiterung des äusseren Gehörganges                            |
| 08.59.10↔ | Kanthoplastik, n.n.bez.   | 18.6x.20↔ | Rekonstruktion eines (bestehenden) äusseren Gehörganges         |
| 08.59.11↔ | Kanthopexie   | 18.6x.30↔ | Konstruktion eines (nicht bestehenden) äusseren Gehörganges     |
| 08.59.12↔ | Korrekturoperation bei Epikanthus                                 | 18.6x.99↔ | Rekonstruktion des äusseren Gehörganges, sonstige               |
| 08.59.99↔ | Sonstige Anpassung der Lidposition, sonstige                      | 18.71.00↔ | Ohrmuschelaufbau, n.n.bez.                                      |
| 08.61.00↔ | Plast Reko d Lids m Hautappen o transplantat, n.n.bez.            | 18.71.10↔ | Ohrmuschelaufbau, partiell, n.n.bez.                            |
| 08.61.10↔ | Plastische Rekonstruktion des Augenlids mit Hautlappen            | 18.71.11↔ | Ohrmuschelaufbau, partiell mit Gewebeerweiterer                 |
| 08.61.11↔ | Plastische Rekonstruktion des Augenlids mit Hauttransplantat      | 18.71.12↔ | Ohrmuschelaufbau, partiell mit Galealappen                      |
| 08.61.99↔ | Sonstige Plast Reko d Lids m Hautlap o transplantat               | 18.71.13↔ | Ohrmuschelaufbau, partiell mit Knorpeltransplantat              |
| 08.62↔    | Plast Reko des Lids mit Schleimhautlapp oder -Tx                  | 18.71.14↔ | Ohrmuschelaufbau, partiell mit mikrovaskulärem Lappen           |



|           |   |           |   |
|-----------|---|-----------|---|
| 18.71.19↔ | Ohrmuschelaufbau, partiell, sonstige                            | 24.12.00↔ | Biopsie an einer Zahnalveole, n.n.bez.                          |
| 18.71.20↔ | Ohrmuschelaufbau, total, n.n.bez.                               | 24.12.10↔ | Geschlossene (Nadel-) Biopsie an einer Zahnalveole              |
| 18.71.21↔ | Ohrmuschelaufbau, total mit Gewebeexpander                      | 24.12.20↔ | Offene Biopsie (mit Inzision) an einer Zahnalveole              |
| 18.71.22↔ | Ohrmuschelaufbau, total mit Galealappen                         | 24.12.99↔ | Biopsie an einer Zahnalveole, sonstige                          |
| 18.71.23↔ | Ohrmuschelaufbau, total mit Knorpeltransplantat                 | 24.31↔    | Exzision von Läsion oder Gewebe am Zahnfleisch                  |
| 18.71.24↔ | Ohrmuschelaufbau, total mit mikrovaskulärem Lappen              | 24.5x.00↔ | Alveoloplastik, n.n.bez.  |
| 18.71.29↔ | Ohrmuschelaufbau, total, sonstige                               | 24.5x.10↔ | Alveoloplastik mit Transplantat                                 |
| 18.71.30↔ | Implantation von allopl Materialien b Aufb e Ohrmuschel         | 24.5x.99↔ | Alveoloplastik, sonstige  |
| 18.71.99↔ | Ohrmuschelaufbau, sonstige                                      | 24.7↔     | Anbringen einer orthodontischen Apparatur                       |
| 18.72↔    | Reinsertion eines amputierten Ohres                             | 24.91.00↔ | Extens o Vertiefung d Sulcus buccolab o ling, n.n.bez.          |
| 18.79↔    | Sonstige plastische Rekonstruktion am äusseren Ohr              | 24.91.10↔ | Vestibulumplastik   |
| 18.9↔     | Sonstige Operation am äusseren Ohr                              | 24.91.11↔ | Mundbodensenkung  |
| 19.9x.00↔ | Sonstige plastische Rekonstruktion am Mittelohr, n.n.bez.       | 24.91.99↔ | Extens o Vertiefung d Sulcus buccolab o ling, sonstige          |
| 19.9x.10↔ | Mikrochirurgische Operationen am Mittelohr, n.n.bez.            | 25.02↔    | Offene Biopsie an der Zunge                                     |
| 19.9x.11↔ | Verkleinerung einer Radikalhöhle                                | 27.1↔     | Inzision am Gaumen  |
| 19.9x.12↔ | Reko d Mitthohres: Reimpl / Reko d hint Gehörgangswand          | 27.21.00↔ | Biopsie am knöchernen Gaumen, n.n.bez.                          |
| 19.9x.13↔ | Rekonstruktion des Mittelohres                                  | 27.21.10↔ | Geschlossene (Nadel-) Biopsie am knöchernen Gaumen              |
| 19.9x.14↔ | Verschluss einer Mastoid-Fistel                                 | 27.21.20↔ | Offene Biopsie (mit Inzision) am knöchernen Gaumen              |
| 19.9x.19↔ | Mikrochirurgische Operationen am Mittelohr, sonstige            | 27.21.99↔ | Biopsie am knöchernen Gaumen, sonstige                          |
| 19.9x.99↔ | Sonstige plastische Rekonstruktion am Mittelohr, sonstige       | 27.22.00↔ | Biopsie an Uvula und weichem Gaumen, n.n.bez.                   |
| 21.07↔    | StillngEpistax duExzMukos,Haut-Tx Sept/lat NasWand              | 27.22.10↔ | Geschlossene (Nadel-) Biopsie an Uvula und weichem Gaumen       |
| 21.1↔     | Inzision an der Nase  | 27.22.20↔ | Offene Biopsie (mit Inzision) an Uvula und weichem Gaumen       |
| 21.30↔    | Lok Exz und Destr einer Läsion an der Nase, nnb.                | 27.22.99↔ | Biopsie an Uvula und weichem Gaumen, sonstige                   |
| 21.31.00↔ | Lokale Exzision und Destr e endonasale Läsion, n.n.bez.         | 27.23.00↔ | Biopsie an der Lippe, n.n.bez.                                  |
| 21.31.10↔ | Lokale Exzision einer endonasalen Läsion, Zugang endonasal      | 27.23.10↔ | Geschlossene (Nadel-) Biopsie an der Lippe                      |
| 21.31.12↔ | Destruktion einer endonasalen Läsion                            | 27.23.20↔ | Offene Biopsie (mit Inzision) an der Lippe                      |
| 21.31.19↔ | Lokale Exzision einer endonasalen Läsion, sonstige              | 27.23.99↔ | Biopsie an der Lippe, sonstige                                  |
| 21.31.99↔ | Lokale Exzision und Destr e endonasale Läsion, sonstige         | 27.24.00↔ | Biops in der Mundhöhle, an nicht bez Struktur, n.n.bez.         |
| 21.32.00↔ | Exz und lokale Destr e and Läsion an d Nase, n.n.bez.           | 27.24.10↔ | Gschl (Nd) Biops an Wngnschlh, Mndb u snst Strkt i d Mndhö      |
| 21.32.10↔ | Exz und Lok Destr e and Läs an d Nase, nicht hist kontr         | 27.24.20↔ | Off Biops (m Inzs) an Wngnschlh, Mndb u snst Strkt i d Mndhö    |
| 21.32.11↔ | Exz und lokale Destr e and Läsion an d Nase, hist kontr         | 27.24.99↔ | Biops in der Mundhöhle, an nicht bez Struktur, sonstige         |
| 21.32.99↔ | Exz und lokale Destr e and Läsion an d Nase, sonstige           | 27.42↔    | Ausgedehnte Exzision einer Läsion an der Lippe                  |
| 21.4x.00↔ | Resektion der Nase, n.n.bez.                                    | 27.43.00↔ | Sonstige Exzision von Läsion oder Gewebe an der Lippe, n.n.bez. |
| 21.4x.10↔ | Resektion der Nase, partiell, nicht histographisch kontrolliert | 27.43.10↔ | Sonstige Exz von Läsion oder Gew an d Lippe, lokale Exz         |
| 21.4x.11↔ | Resektion der Nase, partiell, histographisch kontrolliert       | 27.43.99↔ | Sonstige Exzision von Läsion oder Gewebe an der Lippe, sonstige |
| 21.4x.20↔ | Resektion der Nase, subtotal, nicht histographisch kontrolliert | 27.44.00↔ | Radikale Exzision einer Läsion an der Lippe, n.n.bez.           |
| 21.4x.21↔ | Resektion der Nase, subtotal, histographisch kontrolliert       | 27.44.10↔ | Radikale Exz e Läs an d Lippe mit histografischer Kontr         |
| 21.4x.30↔ | Resektion der Nase, total, nicht histographisch kontrolliert    | 27.44.20↔ | Rad Exz e Hautlās d Lip m Tx o Transp von Haut                  |
| 21.4x.31↔ | Resektion der Nase, total, histographisch kontrolliert          | 27.44.99↔ | Radikale Exzision einer Läsion an der Lippe, sonstige           |
| 21.4x.99↔ | Sonstige Resektion der Nase                                     | 27.49.00↔ | Sonstige Exzision in der Mundhöhle, n.n.bez.                    |
| 21.72↔    | Offene Reposition einer Nasenfraktur                            | 27.49.10↔ | Exzision an der Wange   |
| 21.83.00↔ | Totale plastische Nasenrekonstruktion, n.n.bez.                 | 27.49.11↔ | Exzision am Mundboden   |
| 21.83.10↔ | Septorhpl m Korrd Knorp o d Kn, m lok autog Tx                  | 27.49.99↔ | Sonstige Exzision in der Mundhöhle, sonstige                    |
| 21.83.11↔ | Sptrhpl m Krr d Knorp o d Kn, m dst autg Tx, allg o xng Tx      | 27.54.00↔ | Plastische Rekonstruktion e (angeb) Lipsp, n.n.bez.             |
| 21.83.12↔ | Septorhinoplastik mit Korrektur des Knochens und des Knorpels   | 27.54.10↔ | Lippenplastik einer (angeborenen) Lippenspalte                  |
| 21.83.20↔ | Tot Plast Nasenrekonstruktion m Implant von allopl Mat          | 27.54.11↔ | Sekundäroperation einer (angeborenen) Lippenspalte              |
| 21.83.99↔ | Totale plastische Nasenrekonstruktion, sonstige                 | 27.54.99↔ | Plastische Rekonstruktion e (angeb) Lipsp, sonstige             |
| 21.84↔    | Revision einer Rhinoplastik                                     | 27.55.00↔ | Vollhauttransplantat an Lippe und Mund, n.n.bez.                |
| 21.85↔    | Augmentationsrhinoplastik                                       | 27.55.10↔ | Kleinflächiges Vollhauttransplantat an Lippe und Mund           |
| 21.86.00↔ | Rhinoplastik der Nasenweichteile, n.n.bez.                      | 27.55.20↔ | Großflächiges Vollhauttransplantat an Lippe und Mund            |
| 21.86.10↔ | Rhinoplastik der Nasenweichteile, äußere Nase                   | 27.55.99↔ | Vollhauttransplantat an Lippe und Mund, sonstige                |
| 21.86.11↔ | Rhinoplastik mit lokalen oder distalen Lappen                   | 27.56.00↔ | Sonstiges Hauttransplantat an Lippe und Mund, n.n.bez.          |
| 21.86.99↔ | Rhinoplastik der Nasenweichteile, sonstige                      | 27.56.10↔ | Kleinflächiges Spalthauttransplantat an Lippe und Mund          |
| 21.87↔    | Sonstige Rhinoplastik   | 27.56.20↔ | Großflächiges Spalthauttransplantat an Lippe und Mund           |
| 21.88.00↔ | Sonstige Septumplastik, n.n.bez.                                | 27.56.30↔ | Kleinflächige heterologe Hauttransplantation an die Lippe       |
| 21.88.10↔ | Septumplastik, Septumunterfütterung                             | 27.56.40↔ | Grossflächig heterologe Hauttransplantation an die Lippe        |
| 21.88.11↔ | Sptmpl, Vrschl e Sptmfrfriton m SchleimhVrschieblppn            | 27.56.50↔ | Kleinflächige homologe Hauttransplantation an die Lippe         |
| 21.88.12↔ | Septumplastik, Plastische Korrektur ohne Resektion              | 27.56.60↔ | Grossflächig homologe Hauttransplantation an die Lippe          |
| 21.88.13↔ | Septumplastik, Plastische Korrektur mit Resektion               | 27.56.99↔ | Sonstiges Hauttransplantat an Lippe und Mund, sonstige          |
| 21.88.14↔ | Sptmpl, Plst Rk d Nsnspt, m lk autg Tx (Astauschplstik)         | 27.57.00↔ | Anbr e gestielt oder fr Lp an Lip und Mund, n.n.bez.            |
| 21.88.15↔ | Sptmpl, Plst Rk d Nsnspt, m dst autg Tx, allg o xng Tx          | 27.57.10↔ | Anbr e fr mikrovaskanast Transplantats an Lip und Mund          |
| 21.88.99↔ | Sonstige Septumplastik, sonstige                                | 27.57.11↔ | Anbringen eines gestielten Fernlappens an Lippe und Mund        |
| 21.89↔    | Sonstige plastische Rekonstruktion und Operationen an der Nase  | 27.57.99↔ | Anbr e gestielt oder fr Lp an Lip und Mund, sonstige            |
| 21.91↔    | Lösung von Synechien der Nase                                   | 27.58↔    | Rv e gstielt o fr Lp o fr Hauttrnsplntts an Lp u Mnd            |
| 24.0↔     | Inzision an Zahnfleisch und Alveolarkamm                        | 27.59.00↔ | Sonstige plastische Rekonstruktion an Lippe und Mund, n.n.bez.  |
| 24.11.00↔ | Biopsie am Zahnfleisch, n.n.bez.                                | 27.59.10↔ | Kleinflächiges temporäres Haut-Regenerationsgraft an die Lippe  |
| 24.11.10↔ | Geschlossene (Nadel-) Biopsie am Zahnfleisch                    | 27.59.11↔ | Grossflächiges temporäres Haut-Regenerationsgraft an die Lippe  |
| 24.11.20↔ | Offene Biopsie (mit Inzision) am Zahnfleisch                    |           |   |
| 24.11.99↔ | Biopsie am Zahnfleisch, sonstige                                |           |   |

|           |  |           |  |
|-----------|--|-----------|--|
| 27.59.20↔ | Klfl Weichteildeckung d kult Keratinozyten an d Lippe            | 34.3x.23↔ | Resektion von Läs o Gew d Mdst, m Perikardteilresektion          |
| 27.59.21↔ | Grofl Weichteildeckung d kult Keratinozyten an d Lippe           | 34.3x.24↔ | Resektion von Läs o Gew d Mdst, m prothetischem GefErs           |
| 27.59.30↔ | Klfl temp Weichteildeckung d Komb mehr Verf an d Lip             | 34.3x.25↔ | Resektion von Läs o Gew d Mdst, m Lungenres und GefErs           |
| 27.59.31↔ | Grossflächige temp Weichtd d Komb mehr Verf an d Lip             | 34.3x.26↔ | Res von Läs o Gew d Mdst, m Lungenres und Perikardtres           |
| 27.59.40↔ | So Plast Reko an Lip und Mund m fr mikrovaskanast Tx             | 34.3x.27↔ | Res von Läs o Gew d Mdst, m Perikardtres und GefErs              |
| 27.59.41↔ | Sonstige Plast Reko an Lip und Mund m gestielt Fernl             | 34.3x.28↔ | Rs v Läs o Gw d Mdst, m Lngn u Prkrdrts u GfErs                  |
| 27.59.50↔ | Lappenstieldurchtrennung nach Hautplastik an der Lippe           | 34.3x.29↔ | Resektion von Läsion oder Gewebe des Mediastinums, sonstige      |
| 27.59.60↔ | Einsetzen eines Gewebeexpanders an der Lippe                     | 34.3x.30↔ | Destruktion von Läsion oder Gewebe des Mediastinums              |
| 27.59.99↔ | Sonstige plastische Rekonstruktion an Lippe und Mund, sonstige   | 34.3x.99↔ | Exz oder Destr von Läs oder Gew d Mdst, sonstige                 |
| 27.61↔    | Naht einer Rissverletzung am Gaumen                              | 34.4x.00↔ | Exzision oder Destr einer Läsion an d Bruw, n.n.bez.             |
| 27.62.00↔ | Korrektur einer Gaumenspalte, n.n.bez.                           | 34.4x.10↔ | Exzision einer Läsion an der Brustwand                           |
| 27.62.10↔ | Korrektur einer Gaumenspalte, Kieferplastik                      | 34.4x.20↔ | Teilresektion einer Läsion an der Brustwand, n.n.bez.            |
| 27.62.11↔ | Korrektur einer Gaumenspalte, Kieferplastik mit Osteoplastik     | 34.4x.21↔ | Teilresektion einer Läsion an der Brustwand, ohne Rekonstruktion |
| 27.62.20↔ | Korrektur einer Gaumenspalte, Sekundäroperation der Kieferspalte | 34.4x.22↔ | Teilresektion einer Läsion an der Brustwand, mit Rekonstruktion  |
| 27.62.99↔ | Korrektur einer Gaumenspalte, sonstige                           | 34.4x.30↔ | Res e Läs an d Bruw, komplette Res d Sternums, n.n.bez.          |
| 27.63.00↔ | Revision der Korrektur einer Gaumenspalte, n.n.bez.              | 34.4x.31↔ | Res e Läs an d Bruw, komplette Res d Sternums, oh Reko           |
| 27.63.10↔ | Revision der Korrektur einer Gaumenspalte, Kieferplastik         | 34.4x.32↔ | Res e Läs an d Bruw, komplette Res d Sternums, m Reko            |
| 27.63.11↔ | Revision d Korr e Gaumenspalte, Kieferplastik m Osteopl          | 34.4x.40↔ | Destruktion einer Läsion an der Brustwand                        |
| 27.63.20↔ | Rv d Krr e Gaumnsplt, Skndärprtion d Kiefersplt                  | 34.4x.99↔ | Exzision oder Destr einer Läsion an d Bruw, sonstige             |
| 27.63.99↔ | Revision der Korrektur einer Gaumenspalte, sonstige              | 34.71↔    | Naht einer Brustwandverletzung                                   |
| 27.92↔    | Inzision an der Mundhöhle, nicht bezeichnete Struktur            | 34.72↔    | Verschluss einer Thorakostomie                                   |
| 27.99↔    | Sonstige Operationen in der Mundhöhle                            | 34.73↔    | Verschluss anderer Thoraxfisteln                                 |
| 29.12.00↔ | Biopsie am Pharynx, n.n.bez.                                     | 34.79.00↔ | Sonstige plastische Rekonstruktion an der Brustwand, n.n.bez.    |
| 29.12.10↔ | Geschlossene (Nadel-) Biopsie am Pharynx                         | 34.79.10↔ | So Plast Reko an d Bruw, sek Verschluss e Thorakotomie           |
| 29.12.20↔ | Offene Biopsie am Hypopharynx                                    | 34.79.20↔ | So Plast Reko an d Bruw, Stabilisierung, offen chir              |
| 29.12.30↔ | Offene Biopsie am Nasopharynx                                    | 34.79.30↔ | Sonstige Plast Reko an d Bruw, off Rep e Sternumfraktur          |
| 29.12.99↔ | Biopsie am Pharynx, sonstige                                     | 34.79.40↔ | So Plast Reko an d Bruw, Knochenplastik und Knocht               |
| 29.2x.00↔ | Exz von branch Zyste oder Rest d Kiemenspalte, n.n.bez.          | 34.79.99↔ | Sonstige plastische Rekonstruktion an der Brustwand, sonstige    |
| 29.2x.10↔ | Exzision einer laterale Halszyste                                | 34.85↔    | Implantation eines Zwerchfellschrittmachers                      |
| 29.2x.11↔ | Exz von branch Zyste o Rest d Kiemspalt als sek Eingr            | 34.89.00↔ | Sonstige Operationen am Zwerchfell, n.n.bez.                     |
| 29.2x.20↔ | Operation an Kiemengangsresten, n.n.bez.                         | 34.89.10↔ | Sonstige Op a Zwerchfell, Inziz (Zwerchfellsplattung)            |
| 29.2x.21↔ | Operation an Kiemengangsresten, sekundärer Eingriff              | 34.89.99↔ | Sonstige Operationen am Zwerchfell, sonstige                     |
| 29.2x.99↔ | Exz von branch Zyste oder Rest d Kiemenspalte, sonstige          | 37.31.00↔ | Perikardektomie, n.n.bez.  |
| 29.52↔    | Exzision einer branchiogenen Fistel                              | 37.31.10↔ | Perikardektomie, partiell  |
| 30.4x.00↔ | Radikale Laryngektomie, n.n.bez.                                 | 37.31.20↔ | Perikardektomie, total   |
| 30.4x.10↔ | Radikale Laryngektomie, mit Pharyngektomie, ohne Rekonstruktion  | 37.31.30↔ | Adhäsiolyse am Perikard  |
| 30.4x.11↔ | Rad Laryekt, m Pharyngekt, Reko m lok Schleimhaut                | 37.31.99↔ | Perikardektomie, sonstige  |
| 30.4x.12↔ | Rad Laryekt, m Pharyngekt, Reko m Ni vaskul Tx                   | 37.79.00↔ | Rev o Verlagerung v Tasche v kard Vorrichtung, n.n.bez.          |
| 30.4x.13↔ | Rad Laryekt, m Pharyngekt, Reko m gestielt reg Lp                | 37.79.01↔ | Implantation eines Ereignis Rekorder                             |
| 30.4x.14↔ | Rad Laryekt, m Pharyngekt, Rekonstruktion m gestielt Lp          | 37.79.10↔ | Implnt o Aggrgwchs (h Ändrng d Snd) e EreignisRkrdrs, n.n.bz.    |
| 30.4x.15↔ | Rad Laryekt, m Pharyngekt, Reko m fr mikrovaskanast Tx           | 37.79.11↔ | Aggregwechs (oh Änderung d Sonde) e EreignisRekorders            |
| 30.4x.16↔ | Rad Laryekt, m Pharyngekt, Reko m fr fr Darmtr                   | 37.79.19↔ | Implnt o Aggrgwchs (h Ändrng d Snd) e EreignisRkrdrs, S          |
| 30.4x.17↔ | Rad Laryekt, m Pharyngekt, Reko m Magenhochzug                   | 37.79.99↔ | Rev o Verlagerung von Tasche von kard Vorrichtung, So            |
| 30.4x.19↔ | Radikale Laryekt, m Pharyngekt, sonstige Rekonstruktion          | 37.89.00↔ | Revision oder Entfernen eines Schrittmachers, n.n.bez.           |
| 30.4x.20↔ | Rad Laryekt, m Pharyngekt und Schilddres, oh Reko                | 37.89.10↔ | Rev e Sm, Defi, Synchronisationssysteme o Ereignrek              |
| 30.4x.21↔ | Rd Lrykt, m Phryngkt u Schlddrs, Rk m lk Schleimh                | 37.89.11↔ | Systmst v Zweik o Dreiksys auf EnkmSyst, rt rpsns                |
| 30.4x.22↔ | Rd Lrykt, m Phryngkt u Schlddrs, Rk m N vskl Tx                  | 37.89.20↔ | Systemst v EinkamSyst auf 2 resp. Dreiksys, n.n.bez.             |
| 30.4x.23↔ | Rd Lrykt, m Phryngkt u Schlddrs, Rk m gstielt rg Lp              | 37.89.21↔ | Systemumstellung von Einkammersystem auf Zweikammersystem        |
| 30.4x.24↔ | Rd Lrykt, m Phryngkt u Schlddrs, Rk m gstielt Lp                 | 37.89.22↔ | Systemumstellung von Einkammersystem auf Dreikammersystem        |
| 30.4x.25↔ | Rd Lrykt, m Phryngkt u Schlddrs, Rk m fr mkrvsknst Tx            | 37.89.23↔ | Systemumstellung von Zweikammersystem auf Dreikammersystem       |
| 30.4x.26↔ | Rd Lrykt, m Phryngkt u Schlddrs, Rk m fr fr Dmtr                 | 37.89.29↔ | Systemst von EinkamSyst auf 2 resp. Dreiksys, So                 |
| 30.4x.27↔ | Rd Lrykt, m Phryngkt u Schlddrs, Rk m Mgnhchzg                   | 37.89.30↔ | Revision von Dreikammerschrittmacher, n.n.bez.                   |
| 30.4x.29↔ | Rad Laryekt, m Pharyngekt und Schilddres, sonstige Reko          | 37.89.31↔ | Aggregwechs jegl DreikammerSchrittmtyt, n.n.bez.                 |
| 30.4x.99↔ | Radikale Laryngektomie, sonstige                                 | 37.89.39↔ | Revision von Dreikammerschrittmacher, sonstige                   |
| 31.72↔    | Verschluss einer äusseren trachealen Fistel                      | 37.89.40↔ | Entf von Herzschrn o Resynschrittm, n.n.bez.                     |
| 33.33↔    | Pneumoperitoneum für Lungenkollaps                               | 37.89.41↔ | Entfernen von Herzschrmmacher                                    |
| 33.42↔    | Verschluss einer Bronchusfistel                                  | 37.89.42↔ | Entfernen von Resynchronisationsherzschrmmacher                  |
| 34.03↔    | Rethorakotomie   | 37.89.49↔ | Entf von Herzschrn o Resynschrittm, sonstige                     |
| 34.23.00↔ | Biopsie an der Brustwand, n.n.bez.                               | 37.89.50↔ | Entf e Sm, Defi, Synchronisationssysteme o Ereignrek             |
| 34.23.10↔ | Geschlossene (Nadel-) Biopsie an der Brustwand                   | 37.89.99↔ | Revision oder Entfernen eines Schrittmachers, sonstige           |
| 34.23.20↔ | Offene Biopsie an der Brustwand                                  | 37.99.00↔ | Sonstige Operationen an Herz und Perikard, n.n.bez.              |
| 34.23.99↔ | Biopsie an der Brustwand, sonstige                               | 37.99.10↔ | Intramyokardiale Stammzelltherapie, n.n.bez.                     |
| 34.3x.00↔ | Exz oder Destr von Läs oder Gew d Mdst, n.n.bez.                 | 37.99.11↔ | Intramyok Stammzth oh Anr v Stammzfrakt o kult Verm              |
| 34.3x.10↔ | Exzision von Läsion oder Gewebe des Mediastinums                 | 37.99.12↔ | Intramyok Stammzth m Anr v Stammzfrakt o kult Verm               |
| 34.3x.20↔ | Resektion von Läsion oder Gewebe des Mediastinums, n.n.bez.      | 37.99.19↔ | Intramyokardiale Stammzelltherapie, sonstige                     |
| 34.3x.21↔ | Res von Läs o Gew d Mdst, oh Res an mediast Organen              | 37.99.20↔ | Operationen bei kongenitalen Anomalien des Herzens, n.n.bez.     |
| 34.3x.22↔ | Rs v Läs o Gw d Mdst, m Lngnrs o Brstwndteilsktion               |           |  |

|           |  |           |  |
|-----------|--|-----------|--|
| 37.99.29↔ | Operationen bei kongenitalen Anomalien des Herzens, sonstige   | 39.59.34↔ | Sonstige plastische Rekonstruktion der V. jugularis              |
| 37.99.30↔ | Ligatur eines Herzohres  | 39.59.39↔ | Sonstige Plast Reko von Gef an Kopf und Ha, sonstige             |
| 37.99.80↔ | Reoperation an Herz und Perikard                               | 39.59.40↔ | Sonstige Plast Reko von Gef d ob Extrem, n.n.bez.                |
| 37.99.99↔ | Sonstige Operationen an Herz und Perikard, sonstige            | 39.59.41↔ | Sonstige plastische Rekonstruktion von Aa d ob Extrem            |
| 39.25.00↔ | Aorto-iliaco-femoraler Bypass, n.n.bez.                        | 39.59.42↔ | S Plast Rk d V. sbcl, V. axill u V. brchiocphlc                  |
| 39.25.10↔ | Aorto-iliaco-femoraler Bypass, aortal, n.n.bez.                | 39.59.48↔ | So Plast Reko von sonstigen tiefen Venen d ob Extrem             |
| 39.25.11↔ | Aorto-iliacaler Bypass   | 39.59.49↔ | Sonstige Plast Reko von Gef d ob Extrem, sonstige                |
| 39.25.12↔ | Aorto-femoraler Bypass   | 39.59.50↔ | Sonstige Plast Reko von thorakalen Gef, n.n.bez.                 |
| 39.25.13↔ | Aorto-poplitealer Bypass                                       | 39.59.51↔ | Sonstige plastische Rekonstruktion der thorakalen Aorta          |
| 39.25.14↔ | Aorto-cruraler Bypass  | 39.59.52↔ | Sonstige plastische Rekonstruktion der A. pulmonalis             |
| 39.25.19↔ | Aorto-iliaco-femoraler Bypass, aortal, sonstige                | 39.59.53↔ | Sonstige Plast Reko von thorakalen Aa, sonstige                  |
| 39.25.20↔ | Iliaco-femoraler Bypass, n.n.bez.                              | 39.59.54↔ | Sonstige plastische Rekonstruktion der V. pulmonalis             |
| 39.25.21↔ | Ilio-iliacaler Bypass  | 39.59.55↔ | Sonstige plastische Rekonstruktion der V. cava superior          |
| 39.25.22↔ | Ilio-femoraler Bypass  | 39.59.59↔ | Sonstige Plast Reko von thorakalen Gef, sonstige                 |
| 39.25.23↔ | Ilio-poplitealer Bypass  | 39.59.60↔ | Sonstige plastische Rekonstruktion von abd Aa, n.n.bez.          |
| 39.25.24↔ | Ilio-cruraler Bypass   | 39.59.61↔ | Sonstige plastische Rekonstruktion der abdominalen Aorta         |
| 39.25.29↔ | Iliaco-femoraler Bypass, sonstige                              | 39.59.62↔ | Sonstige plastische Rekonstruktion des Truncus coeliacus         |
| 39.25.30↔ | Obturator-Bypass (extraanatomisch)                             | 39.59.63↔ | Sonstige plastische Rekonstruktion der A. gastrica               |
| 39.25.99↔ | Aorto-iliaco-femoraler Bypass, sonstige                        | 39.59.64↔ | Sonstige plastische Rekonstruktion A. hepatica                   |
| 39.27.00↔ | Arteriovenöser Shunt für Hämodialyse, n.n.bez.                 | 39.59.65↔ | Sonstige plastische Rekonstruktion der A. lienalis               |
| 39.27.10↔ | AV-Fistel für Hämodialyse                                      | 39.59.66↔ | Sonstige plastische Rekonstruktion der A. renalis                |
| 39.27.11↔ | AVFistel mit allogenem oder allopl Material f Händi            | 39.59.67↔ | Sonstige plastische Rekonstruktion der A. mesenterica            |
| 39.27.99↔ | Arteriovenöser Shunt für Hämodialyse, sonstige                 | 39.59.68↔ | Sonstige plastische Rekonstruktion der A. iliaca                 |
| 39.29.00↔ | Sonstiger (peripherer) Gefäss-Shunt oder -Bypass, n.n.bez.     | 39.59.69↔ | Sonstige plastische Rekonstruktion von abd Aa, sonstige          |
| 39.29.10↔ | GefässShunt oder Byp an Aa d unteren Extrem, n.n.bez.          | 39.59.70↔ | Sonstige Plast Rekonstruktion von abd Venen, n.n.bez.            |
| 39.29.11↔ | Femorofemoraler Gefäss-Shunt oder -Bypass                      | 39.59.71↔ | Sonstige plastische Rekonstruktion der V. cava inferior          |
| 39.29.12↔ | Femoropoplitealer Gefäss-Shunt oder -Bypass                    | 39.59.72↔ | Sonstige plastische Rekonstruktion der V. iliaca                 |
| 39.29.13↔ | Femorocruraler Gefäss-Shunt oder -Bypass                       | 39.59.79↔ | Sonstige Plast Rekonstruktion von abd Venen, sonstige            |
| 39.29.14↔ | Femoropedaler Gefäss-Shunt oder -Bypass                        | 39.59.80↔ | Sonstige Plast Reko von Gef d unteren Extrem, n.n.bez.           |
| 39.29.15↔ | Popliteocruraler und popliteopedaler Gefäss-Shunt oder -Bypass | 39.59.81↔ | Sonstige Plast Rekonstruktion von Aa d unteren Extrem            |
| 39.29.16↔ | GefShunt oder Byp an Aa d Unterschenkels und d Fußes           | 39.59.82↔ | Sonstige plastische Rekonstruktion der V. femoralis              |
| 39.29.19↔ | GefässShunt oder Byp an Aa d unteren Extrem, sonstige          | 39.59.83↔ | Sonstige plastische Rekonstruktion der V. poplitea               |
| 39.29.20↔ | Gefäss-Shunt oder Bypass an Arterien der oberen Extremität     | 39.59.88↔ | So Plast Reko von sonst tiefen Venen d unteren Extrem            |
| 39.29.30↔ | S (prphrr) GFshnt o Byp, extraanatsmsch, n.n.bz.               | 39.59.89↔ | Sonstige Plast Reko von Gef d unteren Extrem, sonstige           |
| 39.29.31↔ | Subclaviafemoraler Gefäss-Shunt oder Bypass                    | 39.59.90↔ | Sonstige Plast Reko e Gefässes, Venenklappenplastik              |
| 39.29.32↔ | Axillofemoraler Gefäss-Shunt oder Bypass                       | 39.59.99↔ | Sonstige plastische Rekonstruktion eines Gefässes, sonstige      |
| 39.29.33↔ | Femorofemoraler Cross-over-Bypass                              | 39.90.00↔ | Enstz v prph Gfstnt(s) oh MdFreistzng, n.n.bz.                   |
| 39.29.39↔ | So (peripherer) GefShunt o Byp, extraanatomisch, So            | 39.90.10↔ | Einsetz von Gefässst in nichtkardiale Gef, bare Stents           |
| 39.29.40↔ | Gefäss-Shunt oder -Bypass an Venen                             | 39.90.11↔ | Einsetz v Gefässst i NiKard Gef, bioresorbierbare Stent          |
| 39.29.80↔ | Temporärer intraoperativer Shunt, n.n.bez.                     | 39.90.12↔ | Enstz v Gfässst i NKrd Gf, Grsslmg Stnt n.n.bz.                  |
| 39.29.81↔ | Temporärer intraoperativer Shunt, arterioarteriell             | 39.90.13↔ | Enstz v Gfässst i NKrd Gf, Grsslmg Stnt ugcvrd                   |
| 39.29.82↔ | Temporärer intraoperativer Shunt, arteriovenös                 | 39.90.14↔ | Enstz v Gfässst i NKrd Gf, Grsslmg Stnt gcvrd                    |
| 39.29.89↔ | Temporärer intraoperativer Shunt, sonstige                     | 39.90.15↔ | Enstz v Gfässst i NKrd Gf,cvrd Stnt(Stntgr)j Nianeurysmtschn Gf  |
| 39.29.99↔ | Sonstiger (peripherer) Gefäss-Shunt oder -Bypass, sonstige     | 39.90.19↔ | Einsetz von Gefässst i nichtKard Gef, sonstige Stents            |
| 39.49.00↔ | Sonstige Revision nach vaskulärem Eingriff, n.n.bez.           | 39.90.30↔ | Enstz v übrlrg Stnt (>10 cm) i NKrd Gf, n.n.bz.                  |
| 39.49.10↔ | Revision einer Gefäßanastomose                                 | 39.90.31↔ | Einsetz von überlange bare Stent (>10 cm) i NiKard Gef           |
| 39.49.20↔ | Revision eines vaskulären Implantates                          | 39.90.32↔ | Einsetz v überlange covered Stent (>10 cm) i NiKard Gef          |
| 39.49.21↔ | Wechsel eines vaskulären Implantates                           | 39.90.39↔ | Einsetz von überlange Stents (>10 cm) i NiKard Gef, So           |
| 39.49.22↔ | Entfernung eines vaskulären Implantates                        | 40.0↔     | Inzision an lymphatischen Strukturen                             |
| 39.49.30↔ | Ersatz eines kardialen Conduit                                 | 40.11.00↔ | Biopsie an einer lymphatischen Struktur, n.n.bez.                |
| 39.49.99↔ | Sonstige Revision nach vaskulärem Eingriff, sonstige           | 40.11.10↔ | Off (Inzs) Biops e mdiast, praaortln, iliakln o plvnn Lymphkn    |
| 39.55↔    | Reimplantation eines abrierenden Nierengefässes                | 40.11.11↔ | Off (Inzs) Biops e zrv, sprklvklärn, axillärn o inguinln Lymphkn |
| 39.59.00↔ | Sonstige plastische Rekonstruktion eines Gefässes, n.n.bez.    | 40.11.20↔ | Geschlossene [perkutane] [Nadel-] Biopsie von Lymhknoten         |
| 39.59.10↔ | Transposition von Arterien, n.n.bez.                           | 40.11.99↔ | Biopsie an einer lymphatischen Struktur, sonstige                |
| 39.59.11↔ | Transposition der extrakraniellen A. vertebrales               | 40.19↔    | Sonstige diagnostische Massnahmen an lymphatischen Strukturen    |
| 39.59.12↔ | Transposition von sonstigen extrk Aa an Kopf und Hals          | 40.21.00↔ | Exzision eines tiefen zervikalen Lymphknotens, n.n.bez.          |
| 39.59.13↔ | Transposition von Arterien der oberen Extremität               | 40.21.10↔ | Exz einzelner Lk u Lymphgefäße, zervikal, oh Markierung          |
| 39.59.14↔ | Transposition von thorakalen Arterien                          | 40.21.11↔ | Exz ez Lk Lg, zrv, Radionkldmrk Farbstoffmrk (SntnlLekt)         |
| 39.59.15↔ | Transposition der A. gastrica, A. hepatica und A. lienalis     | 40.21.99↔ | Exzision eines tiefen zervikalen Lymphknotens, sonstige          |
| 39.59.16↔ | Transposition der A. renalis                                   | 40.22.00↔ | Exzision eines mamma-internalen Lymphknotens, n.n.bez.           |
| 39.59.17↔ | Transposition der A. mesenterica                               | 40.22.10↔ | Exzision eines mamma-internalen Lymphknotens, thorakoskopisch    |
| 39.59.18↔ | Transposition sonstiger viszeraler Arterien                    | 40.22.20↔ | Exzision eines mamma-internalen Lymphknotens, offen chirurgisch  |
| 39.59.19↔ | Transposition der A. iliaca                                    | 40.22.99↔ | Exzision eines mamma-internalen Lymphknotens, sonstige           |
| 39.59.20↔ | Transposition von sonstigen abdominalen Arterien               | 40.23.00↔ | Exzision eines axillären Lymphknotens, n.n.bez.                  |
| 39.59.21↔ | Transposition von Arterien der unteren Extremität              | 40.23.10↔ | Exzision eines axillären Lymphknotens, ohne Markierung           |
| 39.59.29↔ | Transposition von Arterien, sonstige                           | 40.23.11↔ | Exzision eines axillären Lymphknotens, mit Markierung            |
| 39.59.30↔ | Sonstige Plast Reko von Gef an Kopf und Ha, n.n.bez.           | 40.23.99↔ | Exzision eines axillären Lymphknotens, sonstige                  |
| 39.59.31↔ | Sonstige plastische Rekonstruktion e intrak Gefässes           |           |  |
| 39.59.32↔ | Sonstige Plast Rekonstruktion d extrk A. vertebrales           |           |  |
| 39.59.33↔ | So Plast Reko von extrk Aa an Kopf und Ha, So                  |           |  |

|           |  |           |  |
|-----------|--|-----------|--|
| 40.24.00↔ | Exzision eines inguinalen Lymphknotens, n.n.bez.                 | 40.59.11↔ | Radikale Exz mediastinaler Lk als selbständiger Eingr      |
| 40.24.10↔ | Exz e inguinalen Lymphkn, offen chir, ohne Markierung            | 40.59.12↔ | Radikale Exz peribronchialer Lk als selbständiger Eingr    |
| 40.24.11↔ | Exz e inguinalen Lymphkn, offen chir, mit Markierung             | 40.59.19↔ | Radikale Exz and Lk als selbständiger Eingr, sonstige      |
| 40.24.20↔ | Exzision eines inguinalen Lymphknotens, laparoskopisch           | 40.59.20↔ | Radikale Exz and Lk i Rahmen e and Eingr, n.n.bez.         |
| 40.24.99↔ | Exzision eines inguinalen Lymphknotens, sonstige                 | 40.59.21↔ | Radikale Exz mediastinaler Lk i Rahmen e and Eingr         |
| 40.29.00↔ | Einfache Exzision einer anderen lymphatischen Struktur, n.n.bez. | 40.59.22↔ | Radikale Exz peribronchialer Lk i Rahmen e and Eingr       |
| 40.29.10↔ | Exzision eines mediastinalen Lymphknotens, n.n.bez.              | 40.59.29↔ | Radikale Exz and Lk i Rahmen e and Eingr, sonstige         |
| 40.29.11↔ | Exzision eines mediastinalen Lymphknotens, offen chirurgisch     | 40.59.99↔ | Radikale Exzision anderer Lymphknoten, sonstige            |
| 40.29.12↔ | Exzision eines mediastinalen Lymphknotens, thorakoskopisch       | 40.9x.00↔ | Sonstige Operationen an lymphatischen Strukturen, n.n.bez. |
| 40.29.19↔ | Exzision eines mediastinalen Lymphknotens, sonstige              | 40.9x.10↔ | Anastomose zur Beseitigung eines Lymphödems                |
| 40.29.20↔ | Exzision eines paraaortalen Lymphknotens                         | 40.9x.20↔ | Inzision einer Lymphozele                                  |
| 40.29.30↔ | Exzision eines iliakalen Lymphknotens                            | 40.9x.30↔ | Drainage eines Lymphödems                                  |
| 40.29.70↔ | Exzision eines Lymphangioms oder Hygroma cysticum                | 40.9x.40↔ | Therapeutische perkutane Punktion einer Lymphozele         |
| 40.29.80↔ | Exz mehrerer abd Lymphknstat (mit Leberbiop), n.n.bez.           | 40.9x.99↔ | Sonstige Operationen an lymphatischen Strukturen, sonstige |
| 40.29.81↔ | Exz mhr abd Lymphknstt (m Lbrbiop), offn chr [StgLprt]           | 45.27↔    | Intestinale Biopsie an nicht näher bezeichneter Stelle     |
| 40.29.82↔ | Exz mhr abd Lymphknstt (m Lbrbiop), lprsk [StgLprskpie]          | 48.35.00↔ | Lokale Exzision von rektaler Läsion oder Gewebe, n.n.bez.  |
| 40.29.89↔ | Exz mehrerer abd Lymphknstat (mit Leberbiop), sonstige           | 48.35.10↔ | Lk Exz rkt Läs Gw,Lk Schlgr,sbm Exz Vlwz rkt Läs Gw, endsk |
| 40.29.99↔ | Einfache Exzision einer anderen lymphatischen Struktur, sonstige | 48.35.11↔ | Lk Exz rkt Läs Gw,Lk Schlgr,sbm Exz Vlwz rkt Läs Gw,s Zg   |
| 40.3x.00↔ | Exzision von regionalen Lymphknoten, n.n.bez.                    | 48.35.20↔ | Lk Exz v rkt Läs o Gw, Lk Thmoabltn v rkt Läs o Gw         |
| 40.3x.09↔ | Exzision von regionalen Lymphknoten, sonstige                    | 48.35.21↔ | Lk Exz v rkt Läs o Gw, Phtdyn Thr v rkt Läs o Gw           |
| 40.3x.10↔ | Regionale Lymphadenektomie als selbständiger Eingriff, n.n.bez.  | 48.35.29↔ | Lok Exz v rekt Läs o Gew, So Lok Destr v rekt Läs o Gew    |
| 40.3x.11↔ | Regionale Lymphadenektomie als selbständiger Eingriff, zervikal  | 48.35.99↔ | Lokale Exzision von rektaler Läsion oder Gewebe, sonstige  |
| 40.3x.12↔ | Regionale Lymphadenektomie als selbständiger Eingriff, axillär   | 48.36↔    | [Endoskopische] Polypektomie am Rektum                     |
| 40.3x.13↔ | Rg Lymphkt als slbst Engr, praort, plvn, obttrsch o Iliakl       | 48.79↔    | Sonstige Rekonstruktion am Rektum                          |
| 40.3x.14↔ | Reg Lymphekt als selbst Eingr, inguinal, offen chir              | 48.81↔    | Inzision am Perirektalgewebe                               |
| 40.3x.15↔ | Reg Lymphekt als selbst Eingr, inguinale, laparask               | 48.82↔    | Exzision von Perirektalgewebe                              |
| 40.3x.16↔ | Reg Lymphekt als selbst Eingr, mediast und peribr                | 48.93↔    | Verschluss einer perirektalen Fistel                       |
| 40.3x.19↔ | Regionale Lymphadenektomie als selbständiger Eingriff, sonstige  | 49.01↔    | Inzision eines Perianalabszesses                           |
| 40.3x.20↔ | Regionale Lymphekt i Rahmen e and Eingr, n.n.bez.                | 49.02↔    | Sonstige Inzision am Perianalgewebe                        |
| 40.3x.21↔ | Regionale Lymphekt i Rahmen e and Eingr, zervikal                | 49.03↔    | Exzision von Marisken                                      |
| 40.3x.22↔ | Regionale Lymphekt i Rahmen e and Eingr, axillär                 | 49.04↔    | Sonstige Exzision am Perianalgewebe                        |
| 40.3x.23↔ | Rg Lymphkt i Rhmn e and Engr, praort, plvn o Iliakl              | 49.11↔    | Anale Fistulotomie   |
| 40.3x.24↔ | Regionale Lymphekt i Rahmen e and Eingr, obturatorisch           | 49.12↔    | Anale Fistulektomie  |
| 40.3x.25↔ | Regionale Lymphekt i Rahmen e and Eingr, inguinale               | 49.39↔    | So lok Exz oder Destr von Läsion oder Gew am Anus          |
| 40.3x.26↔ | Reg Lymphekt i Rahmen e and Eingr, mediast und peribr            | 49.6↔     | Exzision am Anus   |
| 40.3x.29↔ | Regionale Lymphekt i Rahmen e and Eingr, sonstige                | 49.71↔    | Naht einer Verletzung am Anus                              |
| 40.40↔    | Radikale Neck dissection, n.n.bez.                               | 49.72↔    | Cerclage am Anus   |
| 40.41.00↔ | Radikale unilaterale Neck dissection, n.n.bez.                   | 49.73↔    | Verschluss einer Analfistel                                |
| 40.41.10↔ | Sel (funkt) Neck dissec, supraomohyoid (Reg III)                 | 49.79.00↔ | Sonstige Rekonstruktion am Analsphinkter, n.n.bez.         |
| 40.41.11↔ | Selektive (funktionelle) Neck dissection, lateral (Region II-IV) | 49.79.10↔ | Sonstige Rekonstruktion a Analsph, Anteriore Anorektpl     |
| 40.41.12↔ | Selektive (funkt) Neck dissec, anterolateral (Reg IIV)           | 49.79.11↔ | Sonstige Reko a Analsph, Post sagittale Anorektpl          |
| 40.41.13↔ | Sel (funkt) Neck dissec, posterolateral (Reg IIIV)               | 49.79.12↔ | S Rk a Anlsph, Erw Pst sgt Anrktpl m Engrffn an Nchbrgrrn  |
| 40.41.14↔ | Selektive (funktionelle) Neck dissection, central (Region VI)    | 49.79.13↔ | S Rk a Anlsph, Abdmpr o skroabdmnprmeal Drchzgsprtion      |
| 40.41.20↔ | Radikale Neck dissection (inkl. modifiziert)                     | 49.79.14↔ | Sonstige Rekonstruktion am Analsphinkter, Anoproktoplastik |
| 40.41.21↔ | Extended Neck dissection   | 49.79.15↔ | So Reko a Analsph, So Plast Reko b anorektalen Anom        |
| 40.41.99↔ | Radikale unilaterale Neck dissection, sonstige                   | 49.79.99↔ | Sonstige Rekonstruktion am Analsphinkter, sonstige         |
| 40.42↔    | Radikale bilaterale Neck dissection                              | 50.12↔    | Offene Biopsie an der Leber                                |
| 40.50↔    | Radikale Exzision von Lymphknoten, n.n.bez.                      | 50.14↔    | Laparoskopische Leberbiopsie                               |
| 40.51.00↔ | Radikale Exzision von axillären Lymphknoten, n.n.bez.            | 54.0x.00↔ | Inzision an der Bauchwand, n.n.bez.                        |
| 40.51.10↔ | Radikale Exz von axillären Lk als selbständiger Eingr            | 54.0x.10↔ | Inzision an d Bauchw, Extraperitoneale Drain d Bauchw      |
| 40.51.11↔ | Radikale Exz von axillären Lk i Rahmen e and Eingr               | 54.0x.99↔ | Inzision an der Bauchwand, sonstige                        |
| 40.51.99↔ | Radikale Exzision von axillären Lymphknoten, sonstige            | 54.11↔    | Probelaaparotomie  |
| 40.52.00↔ | Radikale Exzision von periaortalen Lymphknoten, n.n.bez.         | 54.12.00↔ | Wiedereröffnung einer kürzlichen Laparotomie, n.n.bez.     |
| 40.52.10↔ | Rd Exz v rtrprt (praort, prk) u plvnn Lk als slbst Engr          | 54.12.10↔ | Wiedereröffn e kürzlichen Laparot, SecondlookLaparot       |
| 40.52.11↔ | Rd Exz v rtrprt (praort, prk) u plvnn Lk i Rhmn e and Engr       | 54.12.99↔ | Wiedereröffnung einer kürzlichen Laparotomie, sonstige     |
| 40.52.99↔ | Radikale Exzision von periaortalen Lymphknoten, sonstige         | 54.19.00↔ | Sonstige Laparotomie, n.n.bez.                             |
| 40.53.00↔ | Radikale Exzision von iliakalen Lymphknoten, n.n.bez.            | 54.19.10↔ | Sonstige Laparotomie, Laparotomie mit Drainage             |
| 40.53.10↔ | Radikale Exz von iliakalen Lk als selbständiger Eingr            | 54.19.99↔ | Sonstige Laparotomie, sonstige                             |
| 40.53.11↔ | Radikale Exz von iliakalen Lk i Rahmen e and Eingr               | 54.21.00↔ | Laparoskopie, n.n.bez.                                     |
| 40.53.99↔ | Radikale Exzision von iliakalen Lymphknoten, sonstige            | 54.21.10↔ | Laparoskopie, Diagnostische Laparoskopie                   |
| 40.54.00↔ | Radikale Exzision der Leistengegend, n.n.bez.                    | 54.21.20↔ | Laparoskopie, Zugangsweg f Chir (Ther) Interventionen      |
| 40.54.10↔ | Radikale Exzision der Leistengegend als selbständiger Eingriff   | 54.21.30↔ | Laparoskopie, Laparoskopie mit Drainage                    |
| 40.54.11↔ | Radikale Exzision d Leistengegend im Rahmen e and Eingr          | 54.21.99↔ | Laparoskopie, sonstige                                     |
| 40.54.99↔ | Radikale Exzision der Leistengegend, sonstige                    | 54.22.00↔ | Biopsie an Bauchwand oder Nabel, n.n.bez.                  |
| 40.59.00↔ | Radikale Exzision anderer Lymphknoten, n.n.bez.                  | 54.22.10↔ | Geschlossene [Nadel-] Biopsie an Bauchwand oder Nabel      |
| 40.59.10↔ | Radikale Exz and Lk als selbständiger Eingr, n.n.bez.            | 54.22.20↔ | Offene Biopsie an Bauchwand oder Nabel                     |
|           |  | 54.22.99↔ | Biopsie an Bauchwand oder Nabel, sonstige                  |
|           |  | 54.23↔    | Biopsie am Peritoneum                                      |
|           |  | 54.3x.00↔ | Exz o Destr von Läs o Gew an Bauchw o Nabel, n.n.bez.      |
|           |  | 54.3x.10↔ | Exz o Dstr v Läs o Gw an Bauchw o Nbl, Omphlktmie          |

|           |   |           |  |
|-----------|---|-----------|--|
| 54.3x.19↔ | Exz/DstrLäs/Gw an Bauchw/Nbl, ExzLäs/Gw an Bauchw/Nbl           | 67.33↔    | Destruktion einer Läsion an der Zervix durch Kryochirurgie       |
| 54.3x.20↔ | Exz/DstrLäs/Gw an Bauchw/Nbl, DstrLäs/Gw an Bauchw/Nbl          | 70.13↔    | Lösung von intraluminalen Adhäsionen der Vagina                  |
| 54.3x.99↔ | Exz o Destr von Läs o Gew an Bauchw o Nabel, sonstige           | 70.24.00↔ | Biopsie an der Vagina, n.n.bez.                                  |
| 54.61↔    | Wiederverschluss einer postoperativen abdominalen Wunddehiszenz | 70.24.10↔ | Perkutane (geschlossene) (Nadel-) Biopsie an der Vagina          |
| 54.62↔    | Verzögerter Verschluss einer granulierenden Abdominalwunde      | 70.24.11↔ | Prkt (gschl) (Nd) Biops an d Vlg m Steuer d bldgb Vrf            |
| 54.63.00↔ | Sonstige Naht an der Bauchwand, n.n.bez.                        | 70.24.20↔ | Biopsie an der Vagina, durch Inzision                            |
| 54.63.10↔ | Sonstige Nht an d Bauchw, Nht e Verletzung an d Bauchw          | 70.24.99↔ | Biopsie an der Vagina, sonstige                                  |
| 54.63.99↔ | Sonstige Naht an der Bauchwand, sonstige                        | 70.33.00↔ | Exzision oder Destruktion einer Läsion an der Vagina, n.n.bez.   |
| 54.64.00↔ | Naht am Peritoneum, n.n.bez.                                    | 70.33.10↔ | Destruktion einer Läsion an der Vagina, n.n.bez.                 |
| 54.64.10↔ | Nht a Prtn, Nht v Msntrium, Omntm mjs o mns (n Vrtz)            | 70.33.11↔ | Destruktion einer Läsion an der Vagina, Kauterisation            |
| 54.64.99↔ | Naht am Peritoneum, sonstige                                    | 70.33.12↔ | Destruktion einer Läsion an der Vagina, Elektrokoagulation       |
| 54.72↔    | Sonstige Rekonstruktion an der Bauchwand                        | 70.33.13↔ | Destruktion einer Läsion an der Vagina, Laserkoagulation         |
| 54.73↔    | Sonstige Rekonstruktion am Peritoneum                           | 70.33.14↔ | Destruktion einer Läsion an der Vagina, Kryokoagulation          |
| 54.75↔    | Sonstige Rekonstruktion am Mesenterium                          | 70.33.99↔ | Exzision oder Destruktion einer Läsion an der Vagina, sonstige   |
| 54.99.00↔ | Sonstige Operationen in der Abdominal-Region, n.n.bez.          | 70.71↔    | Naht einer Vaginaverletzung                                      |
| 54.99.10↔ | Einsatz eines Klammernahtgerätes, n.n.bez.                      | 70.79.00↔ | Sonstige plastische Rekonstruktion an der Vagina, n.n.bez.       |
| 54.99.11↔ | Einsatz eines zirkulären Klammernahtgerätes, offen chirurgisch  | 70.79.10↔ | Sonstige vaginale Kolporrhaphie mit Beckenbodenplastik           |
| 54.99.12↔ | Ens e zrlklärm Klmmrnhtrgräts, übr vrbsthnd Körperöffnng        | 70.79.99↔ | Sonstige plastische Rekonstruktion an der Vagina, sonstige       |
| 54.99.13↔ | Einsatz eines linearen Klammernahtgerätes, offen chirurgisch    | 71.01↔    | Lösung von Adhäsionen an der Vulva                               |
| 54.99.14↔ | Einsatz eines linearen Klammernahtgerätes, laparoskopisch       | 71.09↔    | Sonstige Inzision an Vulva und Perineum                          |
| 54.99.19↔ | Einsatz eines Klammernahtgerätes,sonstige                       | 71.11.00↔ | Biopsie an der Vulva, n.n.bez.                                   |
| 54.99.20↔ | Art d verwendeten Mat f Gewers und Gewerst, n.n.bez.            | 71.11.10↔ | Perkutane (geschlossene) (Nadel-) Biopsie an der Vulva           |
| 54.99.21↔ | Nicht resorbierbares Material ohne Beschichtung                 | 71.11.11↔ | Prkt (gschl) (Nd) Biops an d Vlv m Steuer d bldgb Vrf            |
| 54.99.22↔ | Nicht resorbierbares Material mit antimikrobieller Beschichtung | 71.11.20↔ | Biopsie an der Vulva durch Inzision                              |
| 54.99.23↔ | Nicht resorbierbares Material mit Titanbeschichtung             | 71.11.99↔ | Biopsie an der Vulva, sonstige                                   |
| 54.99.24↔ | Nicht resorbierbares Material, mit sonstiger Beschichtung       | 71.22↔    | Inzision einer Bartholin-Drüse (Zyste)                           |
| 54.99.25↔ | Composite-Material  | 71.23↔    | Marsupialisation einer Bartholin-Drüse (Zyste)                   |
| 54.99.26↔ | (Teil-) resorbierbares Material, synthetisch                    | 71.24↔    | Exzision oder andere Destruktion einer Bartholin-Drüse (Zyste)   |
| 54.99.27↔ | (Teil-) resorbierbares Material, biologisch                     | 71.29↔    | Sonstige Operationen an einer Bartholin-Drüse                    |
| 54.99.29↔ | Art d verwendeten Mat f Gewers und Gewerst, sonstige            | 71.3↔     | Sonstige lokale Exzision oder Destruktion an Vulva und Perineum  |
| 54.99.30↔ | S Op i d AbdRg, Rs v Gw i d Bauchrg oh schr Orgnzuoordng        | 71.62↔    | Totale Vulvektomie   |
| 54.99.40↔ | So Op i d AbdReg, Rev e kutperit Fistel ( Kathverwsys)          | 71.73↔    | Konstruktion des Introitus vaginae                               |
| 54.99.41↔ | S Op i d AbdRg, Entf o Vrschl e ktrpt Fstl (Kthvrwsys)          | 71.79↔    | Sonstige plastische Rekonstruktion an Vulva und Perineum         |
| 54.99.50↔ | So Op i d AbdReg, Anl e temp Bauchwandverschlusses              | 71.8↔     | Sonstige Operationen an der Vulva                                |
| 54.99.60↔ | Sonstige Operationen in der Abdominal-Region, Lumbotomie        | 76.5x.00↔ | Temporomandibuläre Arthroplastik, n.n.bez.                       |
| 54.99.61↔ | Sonstige Operationen in der Abdominal-Region, Relumbotomie      | 76.5x.10↔ | Tempo Arthropl, Kondylekt a Kiefergell m Reko                    |
| 54.99.99↔ | Sonstige Operationen in der Abdominal-Region, sonstige          | 76.5x.19↔ | Temporomandibuläre Arthropl, So Kondylekt a Kiefergell           |
| 64.11.00↔ | Biopsie am Penis, n.n.bez.                                      | 76.5x.20↔ | Tempo Arthropl, Diskopl a Kiefergell, m Reko                     |
| 64.11.10↔ | Biopsie am Penis, perkutane (Nadel-) Biopsie                    | 76.5x.29↔ | Temporomandibuläre Arthropl, So Diskopl a Kiefergell             |
| 64.11.11↔ | Biopsie am Penis, durch Inzision                                | 76.5x.30↔ | Tempo Arthropl, Exst d Disc articul a Kiefergell, m Reko         |
| 64.11.99↔ | Biopsie am Penis, sonstige                                      | 76.5x.39↔ | Tempo Arthropl, So Exst d Disc articul a Kiefergell              |
| 64.2↔     | Lokale Exzision oder Destruktion einer Läsion am Penis          | 76.5x.40↔ | Tempo Arthropl, Res a Tuberculum articulare d Kiefergell         |
| 64.41↔    | Naht einer Penisverletzung                                      | 76.5x.41↔ | Temporomandibuläre Arthropl, Plast Reko a Kiefergell             |
| 64.43↔    | Konstruktion eines Penis  | 76.5x.42↔ | Tmp Arthropl, Glnkstblsiemg (bwngnseinschränkd) d Kiefrgl        |
| 64.44.00↔ | Rekonstruktion des Penis, n.n.bez.                              | 76.5x.50↔ | Tempo Arthropl, Arthr Entf e fr Gekkörp a Kiefergell             |
| 64.44.10↔ | Rekonstruktion des Penis, Streckung des Penischaftes            | 76.5x.59↔ | Tempo Arthropl, So Entf e fr Gekkörp a Kiefergell                |
| 64.44.11↔ | RkPns, Krppnskrtn Trnsp/e vrgbrnns Pns (nceald pns/bried pns)   | 76.5x.60↔ | Tempo Arthropl, Implant e Endoproth a Kiefergell                 |
| 64.44.99↔ | Rekonstruktion des Penis, sonstige                              | 76.5x.61↔ | Tempo Arthropl, Wechsel e Endoproth a Kiefergell                 |
| 64.45↔    | Reimplantation des Penis  | 76.5x.90↔ | Tempo Arthropl, So Tempo Arthropl o Diskopl a Kiefergell         |
| 64.49↔    | Sonstige plastische Rekonstruktion am Penis                     | 76.5x.99↔ | Temporomandibuläre Arthroplastik, sonstige                       |
| 65.31↔    | Laparoskopische einseitige Ovarrektomie                         | 76.63.00↔ | Osteoplastik [Osteotomie] am Corpus mandibulae, n.n.bez.         |
| 65.39↔    | Sonstige einseitige Ovarrektomie                                | 76.63.10↔ | Ostpl [Ostt] i seitl Alvkb/m fr Kontdtg d Mnd oh Dstrk           |
| 65.41.00↔ | Laparoskopische einseitige Salpingoovarektomie, n.n.bez.        | 76.63.11↔ | Osteopl[Osteot]i frnt Alveokbr o m Kntdrchtr a hr Mndst oh Dstrk |
| 65.41.10↔ | Laparosk eins Ovarrektomie, mit bds Salpingektomie              | 76.63.12↔ | Osteoplastik [Osteotomie] zur Kinnverlagerung ohne Distraction   |
| 65.41.99↔ | Laparoskopische einseitige Salpingoovarektomie, sonstige        | 76.63.20↔ | Verlag d Alveolarfortsatzes d hor Distrak na Osteot              |
| 65.49.00↔ | Sonstige einseitige Salpingoovarektomie, n.n.bez.               | 76.63.21↔ | Verlagerung d Mand d Distrak na Osteot i hor Mandast             |
| 65.49.10↔ | Sonstige eins Salpingoovarektomie, m bds Salpingektomie         | 76.63.99↔ | Osteoplastik [Osteotomie] am Corpus mandibulae, sonstige         |
| 65.49.99↔ | Sonstige einseitige Salpingoovarektomie, sonstige               | 76.64↔    | Sonstige orthognathische Chirurgie an der Mandibula              |
| 65.51↔    | So Entfernen beider Ovarien während dess op Eingr               | 77.40.00↔ | Knochenbiopsie, ohne Angabe der Lokalisation, n.n.bez.           |
| 65.53↔    | Laparosk Entf von beiden Ovar währ dess op Eingr                | 77.40.10↔ | Knochbiops, ohne Ang d Lok, Perkutane (Nadel) Biops              |
| 65.61↔    | So Entf bd Ovar und Tubae uter währ dess op Eingr               | 77.40.20↔ | Knochbiops, ohne Ang d Lokalisation, Offene Knochbiops           |
| 65.62↔    | Sonstiges Entfernen von belassenem Ovar und Tuba uterina        | 77.40.99↔ | Knochenbiopsie, ohne Angabe der Lokalisation, sonstige           |
| 65.63↔    | Laparosk Entf v bdOvar uTub uter währ dess opEingr              | 77.41.00↔ | Knochbiops von Skapula, Klav, Rip und Sternum, n.n.bez.          |
| 65.64↔    | Laparoskopisches Entfernen von belassenem Ovar und Tuba uterina | 77.41.10↔ | Knchbiops v Skp, Klav, Rp u Strn, Prkt (Nd) Biops                |
| 67.11↔    | Endozervikale Biopsie   | 77.41.20↔ | Knochbiops von Skap, Klav, Rip u Stern, Off Knochbiops           |
| 67.12↔    | Sonstige zervikale Biopsie                                      | 77.41.99↔ | Knochbiops von Skapula, Klav, Rip und Sternum, sonstige          |
| 67.19↔    | Sonstige diagnostische Massnahmen an der Zervix                 | 77.42.00↔ | Knochenbiopsie am Humerus, n.n.bez.                              |
| 67.31↔    | Marsupialisation einer Zervixzyste                              | 77.42.10↔ | Knochenbiopsie am Humerus, Perkutane (Nadel-) Biopsie            |
|           |   | 77.42.20↔ | Knochenbiopsie am Humerus, Offene Knochenbiopsie                 |

|           |  |           |  |
|-----------|--|-----------|--|
| 77.42.99↔ | Knochenbiopsie am Humerus, sonstige                            | 80.81.21↔ | S Lk Exz o Dstr e Glläs an d Schlt, Zystxst a AkrmklvkgI         |
| 77.43.00↔ | Knochenbiopsie an Radius und Ulna, n.n.bez.                    | 80.81.29↔ | S Lk Exz o Dstr e Glläs an d Schlt, S Lk Exz o Dstr a AkrmklvkgI |
| 77.43.10↔ | Knochenbiopsie an Radius und Ulna, Perkutane (Nadel-) Biopsie  | 80.81.99↔ | Sonstige Lok Exz o Dstr e Gelläs an d Schult, sonstige           |
| 77.43.20↔ | Knochenbiopsie an Radius und Ulna, Offene Knochenbiopsie       | 80.82.00↔ | Sonstige Lok Exz oder Dstr e Gelläs a Ellb, n.n.bez.             |
| 77.43.99↔ | Knochenbiopsie an Radius und Ulna, sonstige                    | 80.82.10↔ | S Lk Exz o Dstr Glläs a Ellb,Arthr Lk Exz o Dstr Glläs a Ellb    |
| 77.44.00↔ | Knochenbiopsie an Karpalia und Metakarpalia, n.n.bez.          | 80.82.11↔ | So Lok Exz o Dstr e Gelläs a Ellb, Débr a EllbgeI                |
| 77.44.10↔ | Knochiops an Karpal u Metakarpal, Perkut (Nad) Biops           | 80.82.12↔ | So Lok Exz o Dstr e Gelläs a Ellb, Zystexst a EllbgeI            |
| 77.44.20↔ | Knochiops an Karpal und Metakarpal, Offene Knochiops           | 80.82.99↔ | Sonstige Lok Exz oder Dstr e Gelläs a Ellb, sonstige             |
| 77.44.99↔ | Knochenbiopsie an Karpalia und Metakarpalia, sonstige          | 80.83.00↔ | Sonstige Lok Exz oder Dstr e Gelläs a Hdgel, n.n.bez.            |
| 77.45.00↔ | Knochenbiopsie am Femur, n.n.bez.                              | 80.83.10↔ | S Lk Exz o Dstr Glläs a Hdgl,Arthr Lk Exz o Dstr Glläs a Hdgl    |
| 77.45.10↔ | Knochenbiopsie am Femur, Perkutane (Nadel-) Biopsie            | 80.83.11↔ | Sonstige Lok Exz o Dstr e Gelläs a Hdgel, Débr a Hdgel           |
| 77.45.20↔ | Knochenbiopsie am Femur, Offene Knochenbiopsie                 | 80.83.12↔ | So Lok Exz o Dstr e Gelläs a Hdgel, Zystexst a Hdgel             |
| 77.45.99↔ | Knochenbiopsie am Femur, sonstige                              | 80.83.99↔ | Sonstige Lok Exz oder Dstr e Gelläs a Hdgel, sonstige            |
| 77.46.00↔ | Knochenbiopsie an der Patella, n.n.bez.                        | 80.84.00↔ | So Lok Exz o Dstr e Gelläs an Hand und Fng, n.n.bez.             |
| 77.46.10↔ | Knochenbiopsie an der Patella, Perkutane (Nadel-) Biopsie      | 80.84.10↔ | S Lk Exz o Dstr e Glläs an Hnd u Fng, Dbr an Gl d Hndwr          |
| 77.46.20↔ | Knochenbiopsie an der Patella, Offene Knochenbiopsie           | 80.84.20↔ | S Lk Exz o Dstr e Glläs an Hnd u Fng, Dbr an snst Gl d Hnd u Fng |
| 77.46.99↔ | Knochenbiopsie an der Patella, sonstige                        | 80.84.99↔ | So Lok Exz o Dstr e Gelläs an Hand und Fng, So                   |
| 77.47.00↔ | Knochenbiopsie an Tibia und Fibula, n.n.bez.                   | 80.85.00↔ | Sonstige Lok Exz o Dstr e Gelläs an d Hüfte, n.n.bez.            |
| 77.47.10↔ | Knochenbiopsie an Tibia und Fibula, Perkutane (Nadel-) Biopsie | 80.85.10↔ | Lk Exz/DstrGlläs anHüft, Arthr Lk Exz/DstrGlläs anHüft           |
| 77.47.20↔ | Knochenbiopsie an Tibia und Fibula, Offene Knochenbiopsie      | 80.85.11↔ | So Lok Exz o Dstr e Gelläs an d Hüfte, Débr a HüftgeI            |
| 77.47.99↔ | Knochenbiopsie an Tibia und Fibula, sonstige                   | 80.85.12↔ | S Lk Exz o Dstr e Glläs an d Hüft, Zystxst a Hüftgl              |
| 77.48.00↔ | Knochenbiopsie an Tarsalia und Metatarsalia, n.n.bez.          | 80.85.99↔ | Sonstige Lok Exz o Dstr e Gelläs an d Hüfte, sonstige            |
| 77.48.10↔ | Knochiops an Tarsal und Metatars, Perkut (Nad) Biops           | 80.86.00↔ | Sonstige Lok Exz oder Dstr e Gelläs a Knie, n.n.bez.             |
| 77.48.20↔ | Knochiops an Tarsalia und Metatars, Offene Knochiops           | 80.86.10↔ | S Lk Exz o Dstr e Glläs a Knie, Arthr Lk Exz o Dstr a Kniegl     |
| 77.48.99↔ | Knochenbiopsie an Tarsalia und Metatarsalia, sonstige          | 80.86.11↔ | So Lok Exz o Dstr e Gelläs a Knie, Débr a KniegeI                |
| 77.49.00↔ | Knochiops an and näher bez Knoch, auss Gschk, n.n.bez.         | 80.86.12↔ | So Lok Exz o Dstr e Gelläs a Knie, Zystexst a KniegeI            |
| 77.49.20↔ | Knbiop aanbz Kn,auss Gschk,Knbiop a d Ws,Prkt(Nd)Biop          | 80.86.13↔ | S Lk Exz o Dstr e Glläs a Knie, Exz e Mnsksngnglions a Kniegl    |
| 77.49.21↔ | Knchiops a.a.bz. Knch/auss Gschk/Knchiops an Ws/Off Knchiops   | 80.86.99↔ | Sonstige Lok Exz oder Dstr e Gelläs a Knie, sonstige             |
| 77.49.40↔ | Knbiop and nbz Kn,auss Gschk,Knbiop PhI d Fs,Prk (Nd)Biop      | 80.87.00↔ | Sonstige Lok Exz o Dstr e Gelläs a Sg, n.n.bez.                  |
| 77.49.41↔ | Knbiop aanbz Kn,auss Gschk,Knbiop a PhI d Fs,Off Knbiop        | 80.87.10↔ | S Lk Exz o Dstr Glläs a Sg,Arthr Lk Exz o Dstr Glläs a ob Sg     |
| 77.49.90↔ | Knchiops an and näh bz Knch, auss Gschk, Prkt (Nd) Biops       | 80.87.11↔ | Sonstige Lok Exz o Dstr e Gelläs a Sg, Débr a ob Sg              |
| 77.49.91↔ | Knchiops an and näh bz Knch, auss Gschk, Off Knchiops          | 80.87.12↔ | So Lok Exz o Dstr e Gelläs a Sg, Zystexst a ob Sg                |
| 77.49.99↔ | Knochiops an and näher bez Knoch, auss Gschk, sonstige         | 80.87.19↔ | S Lk Exz o Dstr e Glläs a Sg, S Lk Exz o Dstr e Glläs a ob Sg    |
| 77.61.00↔ | Lk Rs v Knchläs o Gw an Skp, Klv, Rp u Strn, n.n.bz.           | 80.87.20↔ | S Lk Exz o Dstr Glläs a Sg,Arthr Lk Exz o Dstr Glläs a unt Sg    |
| 77.61.10↔ | Lok Resektion von Knochläs o Gew an Skapula und Klav           | 80.87.21↔ | So Lok Exz o Dstr e Gelläs a Sg, Débr a unteren Sg               |
| 77.61.11↔ | Lokale Resektion von Knochenläsion oder -gewebe an einer Rippe | 80.87.22↔ | So Lok Exz o Dstr e Gelläs a Sg, Zystexst a unt Sg               |
| 77.61.12↔ | Lokale Resektion von Knochenläsion oder -gewebe am Sternum     | 80.87.29↔ | S Lk Exz o Dstr e Glläs a Sg, S Lk Exz o Dstr e Glläs a unt Sg   |
| 77.61.20↔ | Lk Rs v Knchläs o Gw an Skp, Klv, Rp u Strn, Dbr an Skp u Klv  | 80.87.99↔ | Sonstige Lok Exz o Dstr e Gelläs a Sg, sonstige                  |
| 77.61.99↔ | Lok Res v Knochläs o Gew an Skap, Klav, Rip und Stern, So      | 80.88.00↔ | So Lok Exz o Dstr e Gelläs an Fuss und Zehen, n.n.bez.           |
| 77.81.00↔ | So Part Knochres an Skap, Klav, Rip und Stern, n.n.bez.        | 80.88.10↔ | S Lk Exz/DstrGlläs a Fs u Zh,Arthr Lk Exz/DstrGlläs a Fs u Zh    |
| 77.81.10↔ | Sonstige partielle Knochenresektion an Skapula und Klavikula   | 80.88.20↔ | S Lk Exz o Dstr e Glläs an Fss u Zh, Débr a Mtrrsgl              |
| 77.81.11↔ | Sonstige partielle Knochenresektion an einer Rippe             | 80.88.21↔ | S Lk Exz o Dstr e Glläs an Fss u Zh, Zystxst a Mtrrsgl           |
| 77.81.12↔ | Sonstige partielle Knochenresektion am Sternum                 | 80.88.29↔ | S Lk Exz o Dstr e Glläs an Fss u Zh, S Lk Exz o Dstr a Mtrrsgl   |
| 77.81.99↔ | So Part Knochres an Skap, Klav, Rip und Sternum, So            | 80.88.30↔ | S Lk Exz o Dstr e Glläs an Fss u Zh, Débr an Zhgl                |
| 77.91.00↔ | Totale Res von Skapula, Klav, Rip und Sternum, n.n.bez.        | 80.88.40↔ | S Lk Exz o Dstr e Glläs an Fss u Zh, Débr an snst Fssgl          |
| 77.91.10↔ | Totale Resektion von Skapula und Klavikula                     | 80.88.50↔ | S Lk Exz o Dstr Glläs an Fss&Zh,Zystxst an snst Gl v Fss&Zh      |
| 77.91.11↔ | Totale Resektion einer Rippe                                   | 80.88.59↔ | Lk Exz/DstrGlläs an Fss/Zh, Lk Exz/Dstr an snst GlFss/Zh         |
| 77.91.12↔ | Totale Resektion einer Halsrippe                               | 80.88.99↔ | So Lok Exz o Dstr e Gelläs an Fuss und Zehen, So                 |
| 77.91.13↔ | Totale Resektion des Sternums                                  | 80.89.00↔ | So Lok Exz o Dstr e Gelläs an and bez Lok, n.n.bez.              |
| 77.91.99↔ | Totale Res von Skapula, Klav, Rip und Sternum, sonstige        | 80.89.10↔ | S Lk Exz/DstrGlläs aabz Lk,Arthr Lk Exz/DstrGlläs a Strnklgl     |
| 80.13.00↔ | Sonstige Arthrotomie des Handgelenks, n.n.bez.                 | 80.89.11↔ | S Lk Exz o Dstr e Glläs an and bz Lk, Débr a Strnklgl            |
| 80.13.10↔ | S Arthrt d Hdgl, Arthr Arthrt d Hndgl, Glsp m Drain            | 80.89.12↔ | S Lk Exz o Dstr e Glläs an and bz Lk, Zystxst a Strnklgl         |
| 80.13.11↔ | S Arthrt d Hdgl, Arthr Arthrt d Hndgl, Entf freier Glkörper    | 80.89.19↔ | S Lk Exz o Dstr e Glläs an and bz Lk, S Lk Exz o Dstr a Strnklgl |
| 80.13.12↔ | S Arthrt d Hdgl, Arthr Arthrt d Hndgl, Enl o Entf e Mdträg     | 80.89.20↔ | S Lk Exz/DstrGlläs an and bz Lk,Arthr Lk Exz/DstrGlläs a lliosgl |
| 80.13.20↔ | So Arthrot d Hdgel, Arthrot d Handgel, Gelsp m Drain           | 80.89.21↔ | S Lk Exz o Dstr e Glläs an and bz Lk, Débr a lliosgl             |
| 80.13.21↔ | S Arthrt d Hdgl, Arthrt d Hndgl, Entf freier Glkörper          | 80.89.22↔ | S Lk Exz o Dstr e Glläs an and bz Lk, Zystxst a lliosgl          |
| 80.13.99↔ | Sonstige Arthrotomie des Handgelenks, sonstige                 | 80.89.29↔ | S Lk Exz o Dstr e Glläs an and bz Lk, S Lk Exz o Dstr a lliosgl  |
| 80.73.00↔ | Synovektomie am Handgelenk, n.n.bez.                           | 80.89.30↔ | S Lk Exz o Dstr e Glläs an and bz Lk, Débr an d Symphysis        |
| 80.73.10↔ | Synovektomie a Hdgel, Arthr Synovektomie a Hdgel               | 80.89.31↔ | S Lk Exz o Dstr e Glläs an and bz Lk, Zystxst an d Symphysis     |
| 80.73.20↔ | Synovektomie am Handgelenk, Offene Synovektomie am Handgelenk  | 80.89.39↔ | S Lk Exz o Dstr Glläs an and bz Lk&S Lk Exz o Dstr an Symphysis  |
| 80.73.99↔ | Synovektomie am Handgelenk, sonstige                           | 80.89.40↔ | S Lk Exz/DstrGlläs and bz Lk,Arthr Lk Exz DstrGlläs and bz Lk    |
| 80.81.00↔ | Sonstige Lok Exz o Dstr e Gelläs an d Schult, n.n.bez.         | 80.89.41↔ | S Lk Exz o Dstr e Glläs an and bz Lk, Débr e Glläs an and bz Lk  |
| 80.81.10↔ | S Lk Exz o Dstr e Glläs an d Schlt, Débr a Hmrgl               | 80.89.42↔ | S Lk Exz o Dstr e Glläs an and bz Lk, Zystxst an Gl and bz Lk    |
| 80.81.11↔ | S Lk Exz o Dstr e Glläs an d Schlt, Zystxst a Hmrgl            | 80.89.99↔ | So Lok Exz o Dstr e Gelläs an and bez Lok, So                    |
| 80.81.19↔ | S Lk Exz o Dstr e Glläs an d Schlt, S Lk Exz o Dstr a Hmrgl    | 80.90.00↔ | Sonstige Exzision an einem Gelenk, n.n.bez.                      |
| 80.81.20↔ | S Lk Exz o Dstr e Glläs an d Schlt, Débr a AkrmklvkgI          | 80.90.10↔ | Sonstige Exz an e Gelenk, Arthr Exz an e Gelenk                  |
|           |  | 80.90.99↔ | Sonstige Exzision an einem Gelenk, sonstige                      |
|           |  | 80.91.00↔ | Sonstige Exzision an der Schulter, n.n.bez.                      |

|           |   |           |   |
|-----------|---|-----------|---|
| 80.91.10↔ | Sonstige Exz an d Schulter, Arthr Exz a Humerogel               | 82.29↔    | Exzision einer anderen Läsion an den Weichteilen der Hand         |
| 80.91.11↔ | Sonstige Exz an d Schulter, Sonstige Exz a Humerogel            | 82.35.00↔ | Sonstige Fasziektomie der Hand, n.n.bez.                          |
| 80.91.20↔ | Sonstige Exz an d Schulter, Arthr Exz a Akromklavikgel          | 82.35.10↔ | Sonstige Fasziektomie der Hand, Fasziektomie der Hohlhand         |
| 80.91.21↔ | Sonstige Exz an d Schult, Sonstige Exz a Akromklavikgel         | 82.35.11↔ | So Fszieekt d Hand, Fszieekt d Hand u Fng m Neurolysis            |
| 80.91.30↔ | Sonstige Exz an d Schult, Entn e Knorpeltx an d Schult          | 82.35.12↔ | S Fszieekt d Hnd, Fszieekt d Hnd u Fng m Neurllys u Artriolys     |
| 80.91.99↔ | Sonstige Exzision an der Schulter, sonstige                     | 82.35.13↔ | S Fszieekt d Hnd, Fszieekt d Hnd u Fng m Arthrly                  |
| 80.92.00↔ | Sonstige Exzision am Ellbogen, n.n.bez.                         | 82.35.99↔ | Sonstige Fasziektomie der Hand, sonstige                          |
| 80.92.10↔ | Sonstige Exzision a Ellbogen, Arthr Exzision a Ellbogen         | 82.36↔    | Sonstige Myektomie der Hand                                       |
| 80.92.11↔ | Sonstige Exz a Ellb, Entn e Knorpeltx a Ellbgel                 | 82.39.00↔ | Sonstige Exzision von Weichteilen der Hand, n.n.bez               |
| 80.92.99↔ | Sonstige Exzision am Ellbogen, sonstige                         | 82.39.10↔ | So Exz v Weicht d Hand, Exz v Sehnscheiden d Hand                 |
| 80.93.00↔ | Sonstige Exzision am Hüftgelenk, n.n.bez.                       | 82.39.99↔ | Sonstige Exzision von Weichteilen der Hand, sonstige              |
| 80.93.10↔ | Sonstige Exz a Handgelenk, Arthr Exz a Handgelenk               | 82.45↔    | Sonstige Naht an einer anderen Sehne der Hand                     |
| 80.93.11↔ | Sonstige Exz a Hdgel, Entn e Knorpeltx a Hdgel                  | 82.46.00↔ | Naht an Muskel oder Faszie der Hand, n.n.bez.                     |
| 80.93.12↔ | Sonstige Exz a Hdgel, Res d Disc triangularis a Hdgel           | 82.46.10↔ | Naht an Muskel oder Fasz d Hand, Naht an e Fasz d Hand            |
| 80.93.99↔ | Sonstige Exzision am Handgelenk, sonstige                       | 82.46.20↔ | Naht an M oder Fasz d Hand, Naht an e M d Hand                    |
| 80.94↔    | Sonstige Exzision an Hand- und Fingergelenk                     | 82.46.99↔ | Naht an Muskel oder Faszie der Hand, sonstige                     |
| 80.95.00↔ | Sonstige Exzision am Hüftgelenk, n.n.bez.                       | 82.52↔    | Verkürzung einer Sehne der Hand                                   |
| 80.95.10↔ | Sonstige Exz a Hüftgelenk, Arthr Exz a Hüftgelenk               | 82.53↔    | Reinsertion einer Sehne der Hand                                  |
| 80.95.11↔ | Sonstige Exz a Hüftgel, Entn e Knorpeltx a Hüftgel              | 82.54↔    | Reinsertion eines Muskels der Hand                                |
| 80.95.99↔ | Sonstige Exzision am Hüftgelenk, sonstige                       | 82.55↔    | Sonstige Längenänderung an Muskel oder Sehne der Hand             |
| 80.96.00↔ | Sonstige Exzision am Knie, n.n.bez.                             | 82.56↔    | Sonstiger Transfer oder Transplantation einer Sehne der Hand      |
| 80.96.10↔ | Sonstige Exzision a Knie, Arthr Exzision a Kniegelenk           | 82.58↔    | Sonstiger Transfer oder Transplantation eines Handmuskels         |
| 80.96.20↔ | Sonstige Exz a Knie, Entn e Knorpeltx a Kniegel, arthr          | 82.59↔    | Sonstige Transposition eines Handmuskels                          |
| 80.96.21↔ | So Exz a Knie, Entn e Knorpeltx a Kniegel, offen chir           | 82.72.00↔ | Plast Op an d Hand m M o FaszTransplantat, n.n.bez.               |
| 80.96.99↔ | Sonstige Exzision am Knie, sonstige                             | 82.72.10↔ | Plst Op an d Hnd m M o FszTx, Plst Op m M o FszTx, an e Fng       |
| 80.97.00↔ | Sonstige Exzision am Sprunggelenk, n.n.bez.                     | 82.72.11↔ | Plst Op anHndM/FszTx, Plst OpM/FszTx, an snst TeilHnd             |
| 80.97.10↔ | Sonstige Exz a Sg, Arthr Exz a ob Sg                            | 82.72.99↔ | Plast Op an d Hand m M o FaszTransplantat, sonstiges              |
| 80.97.11↔ | Sonstige Exz a Sg, Sonstige Exz a ob Sg                         | 82.79↔    | Plast OP an der Hand mit anderem Tx oder Implant                  |
| 80.97.20↔ | Sonstige Exz a Sg, Arthr Exz a unteren Sg                       | 82.82↔    | Plastische Rekonstruktion einer Spalthand                         |
| 80.97.21↔ | Sonstige Exz a Sg, Sonstige Exz a unteren Sg                    | 82.83↔    | Plastische Rekonstruktion bei Makrodaktylie                       |
| 80.97.30↔ | Sonstige Exz a Sg, Entn e Knorpeltx a Sg                        | 82.85↔    | Sonstige Tenodese an der Hand                                     |
| 80.97.99↔ | Sonstige Exzision am Sprunggelenk, sonstige                     | 82.86.00↔ | Sonstige Tenoplastik an der Hand, n.n.bez.                        |
| 80.98.00↔ | Sonstige Exzision an Fuss- und Zehengelenk, n.n.bez.            | 82.86.10↔ | So Tenopl an d Hand, Tenopl von Beugesehenen d Hand               |
| 80.98.10↔ | So Exz an Fuss u Zehengel, Arthr Exz an Fuss u Zehgel           | 82.86.11↔ | S Tnpl an d Hnd, Schffng e Trnsplntlgrs f Shn an d Hnd            |
| 80.98.11↔ | So Exz an Fuss und Zehengelenk, So Exz a Metatarsgel            | 82.86.12↔ | S Tnpl an d Hnd, Rv e Shnmpl an d Hnd (h Wchs)                    |
| 80.98.12↔ | So Exz an Fuss u Zehengelenk, So Exz an sonst Fussgel           | 82.86.13↔ | So Tenopl an d Hand, Wechsel e Sehnenimpl an d Hand               |
| 80.98.13↔ | So Exz an Fuss und Zehengelenk, So Exz an Zehengel              | 82.86.99↔ | Sonstige Tenoplastik an der Hand, sonstige                        |
| 80.98.99↔ | Sonstige Exzision an Fuss- und Zehengelenk, sonstige            | 82.89.00↔ | Sonstige plastische Operationen an der Hand, n.n.bez.             |
| 80.99.00↔ | Sonstige Exz an e Gel an and bez Lokalisation, n.n.bez.         | 82.89.10↔ | So Plast Op an d Hand, Sehnscheidenplastik an d Hand              |
| 80.99.10↔ | So Exz an e Gel an and bez Lok, Arthr Exz a Sternoklgel         | 82.89.11↔ | S Plst Op an d Hnd, Knöchrn Rf v Bändr d Hnd, Hndwr u Mthnd       |
| 80.99.11↔ | So Exz an e Gel an and bez Lok, So Exz a Sternoklgel            | 82.89.12↔ | S Plst Op an d Hnd, Knöchrn Rf v Bändr d Hnd, S Bändr d Hnd       |
| 80.99.20↔ | So Exz an e Gel an and bez Lok, Arthr Exz a Iliosgel            | 82.89.13↔ | S Plst Op an Hnd,Glübrgreifnd Weichteildstrktion b kng Anm Hnd    |
| 80.99.21↔ | So Exz an e Gel an and bez Lok, So Exz a Iliosgel               | 82.89.14↔ | So Plast Op an d Hand, Radialisierung b kong Anom d Hand          |
| 80.99.30↔ | So Exz an e Gel an and bez Lok, Arthr Exz an d Symphyse         | 82.89.15↔ | S Plst Op an d Hnd, Rs v Schnürmgng m plstscrn Rk b kng Anm d Hnd |
| 80.99.31↔ | So Exz an e Gel an and bez Lok, So Exz an d Symphyse            | 82.89.16↔ | So Plast Op an d Hand, Transfer e Zehe als Fingerersatz           |
| 80.99.90↔ | S Exz an e Gl an and bz Lk, Arthr Exz an e Gl an and bz Lk      | 82.89.99↔ | Sonstige plastische Operationen an der Hand, sonstige             |
| 80.99.91↔ | S Exz an e Gl an and bz Lk, Entn e Knrpltx an e Gl an and bz Lk | 82.91↔    | Lösung von Adhäsionen an der Hand                                 |
| 80.99.99↔ | Sonstige Exz an e Gel an and bez Lokalisation, sonstige         | 82.99.00↔ | Sonstige Op an M, Sehne und Fasz d Hand, n.n.bez.                 |
| 81.93.00↔ | Naht an Kapsel oder Ligament der oberen Extremitäten, n.n.bez.  | 82.99.10↔ | So Op an M, Sehn und Fasz d Hand, So Op an Sehn d Hand            |
| 81.93.10↔ | Nht an Kaps o Lig d oberen Extrem, Nht d Bandapp d Klav         | 82.99.20↔ | So Op an M, Sehn und Fasz d Hand, So Op an Fasz d Hand            |
| 81.93.20↔ | Nht an Kps o Lg d ob Extrm, Nht d rdiouln Rngbnds               | 82.99.30↔ | So Op an M, Sehn und Fasz d Hand, So Op an Mn d Hand              |
| 81.93.21↔ | Nht an Kps o Lg d ob Extrm, Nht d dst rdiouln Bndpp             | 82.99.99↔ | Sonstige Op an M, Sehne und Fasz d Hand, sonstige                 |
| 81.93.30↔ | Nht an Kaps o Lig d ob Extrem, Handwur und Mitthand             | 83.02.00↔ | Myotomie, n.n.bez.  |
| 81.93.99↔ | Naht an Kapsel oder Ligament der oberen Extremitäten, sonstige  | 83.02.10↔ | Myotomie, Kopf und Hals   |
| 82.02↔    | Myotomie an der Hand  | 83.02.11↔ | Myotomie, Schulter und Axilla                                     |
| 82.04↔    | Inzision und Drainage von Palmar- oder Thenarraum               | 83.02.12↔ | Myotomie, Oberarm und Ellenbogen                                  |
| 82.09.00↔ | Sonstige Inzision an den Weichteilen der Hand, n.n.bez.         | 83.02.13↔ | Myotomie, Unterarm  |
| 82.09.10↔ | S Inzs an D Weicht d Hnd, Shnfhspltnng an d Hnd                 | 83.02.14↔ | Myotomie, Brustwand, Bauch und Rücken                             |
| 82.09.99↔ | Sonstige Inzision an den Weichteilen der Hand, sonstige         | 83.02.15↔ | Myotomie, Leisten- und Genitalregion und Gesäss                   |
| 82.11.00↔ | Tenotomie der Hand, n.n.bez.                                    | 83.02.16↔ | Myotomie, Untere Extremität                                       |
| 82.11.10↔ | Tenotomie der Hand, Handgelenk, perkutan                        | 83.02.19↔ | Myotomie, Andere Lokalisation                                     |
| 82.11.11↔ | Tenotomie der Hand, Finger, perkutan                            | 83.02.99↔ | Myotomie, sonstige  |
| 82.11.20↔ | Tenotomie der Hand, offen chirurgisch                           | 83.09.00↔ | Sonstige Inzision an den Weichteilen, n.n.bez.                    |
| 82.11.99↔ | Tenotomie der Hand, sonstige                                    | 83.09.10↔ | S Inzs an D Weicht, Frmdkntf aus M, Shn o Fsz, Kpf u H            |
| 82.12↔    | Fasziotomie der Hand  | 83.09.11↔ | S Inzs an D Weicht, Frmdkntf aus M, Shn o Fsz, Schl u Axil        |
| 82.19.00↔ | Sonstige Durchtrennung von Weichteilen der Hand, n.n.bez.       | 83.09.12↔ | S Inzs an D Weicht, Frmdkntf aus M, Shn o Fsz, Ob u Ellb          |
| 82.19.10↔ | So Durchtr v Weichteilen d Hand, Durchtr v Mn d Hand            | 83.09.13↔ | S Inzs an D Weicht, Frmdkntf aus M, Shn o Fsz, Unt                |
| 82.19.99↔ | Sonstige Durchtrennung von Weichteilen der Hand, sonstige       |           |   |
| 82.21↔    | Exzision einer Läsion an einer Sehnscheide der Hand             |           |   |



|           |  |           |  |
|-----------|--|-----------|--|
| 83.09.14↔ | S Inzs an D Weicht,Frmdkntf aus M,Shn o Fsz,Brw,Bauch&Rückn      | 83.32.10↔ | Exzision einer Läsion an einem Muskel, Kopf und Hals             |
| 83.09.15↔ | S Inzs an D Weicht,Frmdkntf aus M,Shn o Fsz,Leist&Gnrg u Gsäss   | 83.32.11↔ | Exzision einer Läsion an einem Muskel, Schulter und Arm          |
| 83.09.16↔ | S Inzs an D Weicht, Frmdkntf aus M, Shn o Fsz, Unt Extrm         | 83.32.12↔ | Exzision e Läsion an e Muskel, Bruw, Bauch und Rücken            |
| 83.09.19↔ | S Inzs an D Weicht, Frmdkntf aus M, Shn o Fsz, And Lk            | 83.32.13↔ | Exz e Läs an e Muskel, Leisten und Genreg und Gesäss             |
| 83.09.90↔ | Sonstige Inzision an den Weichteilen, Kopf und Hals              | 83.32.14↔ | Exzision einer Läsion an einem Muskel, Untere Extremität         |
| 83.09.91↔ | Sonstige Inzision an den Weichteilen, Schulter und Axilla        | 83.32.19↔ | Exzision einer Läsion an einem Muskel, Andere Lokalisation       |
| 83.09.92↔ | Sonstige Inzision an den Weichteilen, Oberarm und Ellenbogen     | 83.32.99↔ | Exzision einer Läsion an einem Muskel, sonstige                  |
| 83.09.93↔ | Sonstige Inzision an den Weichteilen, Unterarm                   | 83.43.00↔ | Exzision von Muskel oder Faszie zur Transplantation, n.n.bez.    |
| 83.09.94↔ | Sonstige Inzis an D Weichteilen, Bruw, Bauch und Rücken          | 83.43.10↔ | Exz von M o Fasz zur Tx, Entn e myokutanen Lp zur Tx             |
| 83.09.95↔ | So Inzis an D Weichteilen, Leist und Genreg und Gesäss           | 83.43.11↔ | Exz v M o Fasz z Tx, Entn e osteom o osteofasz Lp z Tx           |
| 83.09.96↔ | Sonstige Inzision an den Weichteilen, Untere Extremität          | 83.43.12↔ | Exz v M o Fsz z Tx, Entn e snst Lppntx m mkrvsk Anst aus M o Fsz |
| 83.09.97↔ | Sonstige Inzision an den Weichteilen, Andere Lokalisation        | 83.43.99↔ | Exzision von Muskel oder Faszie zur Transplantation, sonstige    |
| 83.09.99↔ | Sonstige Inzision an den Weichteilen, sonstige                   | 83.45.00↔ | Sonstige Myektomie, n.n.bez.                                     |
| 83.14.00↔ | Fasziotomie oder Aponeurotomie, n.n.bez.                         | 83.45.10↔ | Sonstige Myektomie, Kopf und Hals                                |
| 83.14.10↔ | Fasziotomie oder Aponeurotomie, Kopf und Hals                    | 83.45.11↔ | Sonstige Myektomie, Schulter und Axilla                          |
| 83.14.11↔ | Fasziotomie oder Aponeurotomie, Schulter und Axilla              | 83.45.12↔ | Sonstige Myektomie, Oberarm und Ellenbogen                       |
| 83.14.12↔ | Fasziotomie oder Aponeurotomie, Oberarm und Ellenbogen           | 83.45.13↔ | Sonstige Myektomie, Unterarm                                     |
| 83.14.13↔ | Fasziotomie oder Aponeurotomie, Unterarm                         | 83.45.14↔ | Sonstige Myektomie, Brustwand, Bauch und Rücken                  |
| 83.14.14↔ | Fasziotomie oder Aponeurotomie, Brustwand, Bauch und Rücken      | 83.45.15↔ | Sonstige Myektomie, Leisten- und Genitalregion und Gesäss        |
| 83.14.15↔ | Fasziotomie o Aponeurotomie, Leist u Genreg u Gesäss             | 83.45.16↔ | Sonstige Myektomie, Untere Extremität                            |
| 83.14.16↔ | Fasziotomie oder Aponeurotomie, Untere Extremität                | 83.45.19↔ | Sonstige Myektomie, Andere Lokalisation                          |
| 83.14.19↔ | Fasziotomie oder Aponeurotomie, Andere Lokalisation              | 83.45.99↔ | Sonstige Myektomie, sonstige                                     |
| 83.14.99↔ | Fasziotomie oder Aponeurotomie, sonstige                         | 83.65.00↔ | Sonstige Naht an Muskel oder Faszie, n.n.bez.                    |
| 83.19.00↔ | Sonstige Durchtrennung von Weichteilen, n.n.bez.                 | 83.65.10↔ | Sonstige Naht an Muskel oder Faszie, Kopf und Hals               |
| 83.19.10↔ | So Durchtr von Weichteilen, Durchtr e Ms, Kopf und Ha            | 83.65.11↔ | Sonstige Naht an Muskel oder Faszie, Schulter und Axilla         |
| 83.19.11↔ | So Durchtr v Weicht, Durchtr e Ms, Schult u Axilla               | 83.65.12↔ | Sonstige Naht an Muskel oder Faszie, Oberarm und Ellenbogen      |
| 83.19.12↔ | So Durchtr von Weichteilen, Durchtr e Ms, Oba und Ellb           | 83.65.13↔ | Sonstige Naht an Muskel oder Faszie, Unterarm                    |
| 83.19.13↔ | So Durchtr von Weichteilen, Durchtr e Ms, Unterarm               | 83.65.14↔ | Sonstige Naht an Muskel oder Faszie, Brustwand, Bauch und Rücken |
| 83.19.14↔ | So Durchtr v Weicht, Durchtr e Ms, Bruw, Bauch u Rücken          | 83.65.15↔ | Sonstige Nht an M o Fasz, Leist und Genreg und Gesäss            |
| 83.19.15↔ | S Drchtr v Weicht, Drchtr e Ms, Leist u Gnrg u Gsäss             | 83.65.16↔ | Sonstige Naht an Muskel oder Faszie, Untere Extremität           |
| 83.19.16↔ | So Durchtr von Weichteilen, Durchtr e Ms, Unt Extrem             | 83.65.19↔ | Sonstige Naht an Muskel oder Faszie, Andere Lokalsiation         |
| 83.19.19↔ | So Durchtr von Weichteilen, Durchtr e Ms, And Lok                | 83.65.99↔ | Sonstige Naht an Muskel oder Faszie, sonstige                    |
| 83.19.20↔ | So Durchtr v Weicht, Desins v M, Sehn u Fasz, Kopf u Ha          | 83.72.00↔ | Sehnenverkürzung, n.n.bez.                                       |
| 83.19.21↔ | S Drchtr v Weicht, Dsns v M, Shn u Fsz, Schl u Axll              | 83.72.10↔ | Sehnenverkürzung, Kopf und Hals                                  |
| 83.19.22↔ | S Drchtr v Weicht, Dsns v M, Shn u Fsz, Ob u Ellb                | 83.72.11↔ | Sehnenverkürzung, Schulter und Axilla                            |
| 83.19.23↔ | So Durchtr v Weicht, Desins v M, Sehn u Fasz, Unterarm           | 83.72.12↔ | Sehnenverkürzung, Oberarm und Ellenbogen                         |
| 83.19.24↔ | S Drchtr v Weicht, Dsns v M, Shn u Fsz, Brw, Bauch u Rückn       | 83.72.13↔ | Sehnenverkürzung, Unterarm                                       |
| 83.19.25↔ | S Drochr v Weicht, Dsns v M, Shn u Fsz, Leist u Gnrg u Gsäss     | 83.72.14↔ | Sehnenverkürzung, Brustwand, Bauch und Rücken                    |
| 83.19.26↔ | S Drchtr v Weicht, Dsns v M, Shn u Fsz, Unt Extrm                | 83.72.15↔ | Sehnenverkürzung, Leisten- und Genitalregion und Gesäss          |
| 83.19.29↔ | So Durchtr v Weicht, Desins v M, Sehn u Fasz, And Lok            | 83.72.16↔ | Sehnenverkürzung, Untere Extremität                              |
| 83.19.30↔ | S Drochr v Weicht, Lppnstdrcht n Lppnpl, Kpf u H                 | 83.72.19↔ | Sehnenverkürzung, Andere Lokalisation                            |
| 83.19.31↔ | S Drchtr v Weicht, Lppnstdrcht n Lppnpl, Schl u Axll             | 83.72.99↔ | Sehnenverkürzung, sonstige                                       |
| 83.19.32↔ | S Drchtr v Weicht, Lppnstdrcht n Lppnpl, Ob u Ellb               | 83.77.00↔ | Muskeltransfer oder -transplantation, n.n.bez.                   |
| 83.19.33↔ | S Drochr v Weicht, Lppnstdrcht n Lppnpl, Untrm                   | 83.77.10↔ | Muskeltransfer oder -transplantation, Kopf und Hals              |
| 83.19.34↔ | S Drchtr v Weicht, Lppnstdrcht n Lppnpl, Brw, Bauch u Rückn      | 83.77.11↔ | Muskeltransfer oder -transplantation, Schulter und Axilla        |
| 83.19.35↔ | S Drchtr v Weicht, Lppnstdrcht n Lppnpl, Leist u Gnrg u Gsäss    | 83.77.12↔ | Muskeltransfer oder -transplantation, Oberarm und Ellenbogen     |
| 83.19.36↔ | S Drochr v Weicht, Lppnstdrcht n Lppnpl, Unt Extrm               | 83.77.13↔ | Muskeltransfer oder -transplantation, Unterarm                   |
| 83.19.39↔ | S Drchtr v Weicht, Lppnstdrcht n Lppnpl, And Lk                  | 83.77.14↔ | Mtransfer o transplantation, Bruw, Bauch und Rücken              |
| 83.19.90↔ | Sonstige Durchtrennung von Weichteilen, Kopf und Hals            | 83.77.15↔ | MTransf o Tx, Leist und Genreg und Gesäss                        |
| 83.19.91↔ | Sonstige Durchtrennung von Weichteilen, Schulter und Axilla      | 83.77.16↔ | Muskeltransfer oder -transplantation, Untere Extremität          |
| 83.19.92↔ | Sonstige Durchtrennung von Weichteilen, Oberarm und Ellenbogen   | 83.77.19↔ | Muskeltransfer oder -transplantation, Andere Lokalisation        |
| 83.19.93↔ | Sonstige Durchtrennung von Weichteilen, Unterarm                 | 83.77.99↔ | Muskeltransfer oder -transplantation, sonstige                   |
| 83.19.94↔ | So Durchtr von Weichteilen, Bruw, Bauch und Rücken               | 83.82.00↔ | Muskel- oder Faszientransplantation, n.n.bez.                    |
| 83.19.95↔ | So Durchtr von Weichteilen, Leist u Genreg u Gesäss              | 83.82.10↔ | Muskel oder Fasztx, Fasztx, Kopf und Hals                        |
| 83.19.96↔ | Sonstige Durchtrennung von Weichteilen, Untere Extremität        | 83.82.11↔ | Muskel oder Fasztx, Fasztx, Schulter und Axilla                  |
| 83.19.97↔ | Sonstige Durchtrennung von Weichteilen, Andere Lokalisation      | 83.82.12↔ | Muskel oder Fasztx, Fasztx, Oberarm und Ellb                     |
| 83.19.99↔ | Sonstige Durchtrennung von Weichteilen, sonstige                 | 83.82.13↔ | Muskel oder Fasztx, Fasztx, Unterarm                             |
| 83.21.00↔ | Biopsie an den Weichteilen, n.n.bez.                             | 83.82.14↔ | Muskel oder Fasztx, Fasztx, Bruw, Bauch und Rücken               |
| 83.21.10↔ | Biops an D Weicht, Perkut (Nad) Biops an D Weicht                | 83.82.15↔ | M oder Fasztx, Fasztx, Leist und Genreg und Gesäss               |
| 83.21.11↔ | Offene Biopsie an den Weichteilen                                | 83.82.16↔ | Muskel oder Fasztx, Fasztx, Untere Extrem                        |
| 83.21.20↔ | Biopsie an den Weichteilen, Perkutane (Nadel-) Biopsie am Muskel | 83.82.19↔ | Muskel oder Fasztx, Fasztx, And Lokalisation                     |
| 83.21.21↔ | Offene Biopsie am Muskel   | 83.82.20↔ | M o Fasztx, Tx e lok M o Faszlap, Kopf und Ha                    |
| 83.21.30↔ | Biopsie an den Weichteilen, Biopsie an einem Schleimbeutel       | 83.82.21↔ | M o Fasztx, Tx e lok M o Faszlap, Schult und Axilla              |
| 83.21.99↔ | Biopsie an den Weichteilen, sonstige                             | 83.82.22↔ | M o Fasztx, Tx e lok M o Faszlap, Oba und Ellb                   |
| 83.32.00↔ | Exzision einer Läsion an einem Muskel, n.n.bez.                  | 83.82.23↔ | M o Fasztx, Tx e lok M o Faszlap, Unterarm                       |
|           |  | 83.82.24↔ | M o Fasztx, Tx e lok M o Faszlap, Bruw, Bauch u Rücken           |
|           |  | 83.82.25↔ | M o Fasztx, Tx e lk M o Fszlp, Leist u Gnrg u Gsäss              |
|           |  | 83.82.26↔ | M o Fasztx, Tx e lok M o Faszlap, Untere Extrem                  |



|           |   |           |  |
|-----------|---|-----------|--|
| 83.82.29↔ | M o Fasztx, Tx e lok M o Faszlap, And Lok                         | 83.88.21↔ | So Plast Op an d Sehn, Sehnerspl, Schult und Axilla              |
| 83.82.30↔ | M o Fasztx, Tx e osteom o osteofasz Lp, Kopf und Ha               | 83.88.22↔ | Sonstige Plast Op an d Sehn, Sehnerspl, Oba und Ellb             |
| 83.82.31↔ | M o Fasztx, Tx e osteom o osteofasz Lp, Schult u Axilla           | 83.88.23↔ | Sonstige Plast Op an d Sehn, Sehnerspl, Unterarm                 |
| 83.82.32↔ | M o Fasztx, Tx e osteom o osteofasz Lp, Oba und Ellb              | 83.88.24↔ | S Plst Op an d Shn, Shnrspl, Brw, Bauch u Rückn                  |
| 83.82.33↔ | M o Fasztx, Tx e osteom o osteofasz Lp, Unterarm                  | 83.88.25↔ | S Plst Op an d Shn, Shnrspl, Leist u Gnrg u Gsäß                 |
| 83.82.34↔ | M o Fasztx, Tx e osteom o osteofasz Lp, Brw, Bauch u Rückn        | 83.88.26↔ | Sonstige Plast Op an d Sehn, Sehnerspl, Untere Extrem            |
| 83.82.35↔ | M o Fasztx, Tx e osteom o osteofasz Lp, Leist u Gnrg u Gsäß       | 83.88.29↔ | Sonstige Plast Op an d Sehn, Sehnerspl, And Lok                  |
| 83.82.36↔ | M o Fasztx, Tx e osteom o osteofasz Lp, Untere Extrem             | 83.88.30↔ | So Plast Op an d Sehn, Schaffung e Sehntxlag, Kopf u Ha          |
| 83.82.39↔ | M o Fasztx, Tx e osteom o osteofasz Lp, And Lok                   | 83.88.31↔ | S Plst Op an d Shn, Schffng e Shntxlg, Schl u Axll               |
| 83.82.40↔ | M o Fasztx, Tx e snst Lppntx m mkrvsk Anst aus M o Fsz, Kpf u H   | 83.88.32↔ | S Plst Op an d Shn, Schffng e Shntxlg, Ob u Ellb                 |
| 83.82.41↔ | M o Fasztx, Tx e snst Lppntx m mkrvsk Anst aus M o Fsz, Schl&Axll | 83.88.33↔ | So Plast Op an d Sehn, Schaffung e Sehntxlag, Unterarm           |
| 83.82.42↔ | M o Fasztx, Tx e snst Lppntx m mkrvsk Anst aus M o Fsz, Ob u Ellb | 83.88.34↔ | S Plst Op an d Shn, Schffng e Shntxlg, Brw, Bauch u Rückn        |
| 83.82.43↔ | M o Fasztx, Tx e snst Lppntx m mkrvsk Anst aus M o Fsz, Unt       | 83.88.35↔ | S Plst Op an d Shn, Schffng e Shntxlg, Leist u Gnrg u Gsäß       |
| 83.82.44↔ | Musk/Fasztx, Tx Lppntx mkrvsk Anst aus M/Fsz, Brw/Bauch/Rückn     | 83.88.36↔ | S Plst Op an d Shn, Schffng e Shntxlg, Unt Extrm                 |
| 83.82.45↔ | M/Fsztx, Txsnst Lppntxmkrvsk Anst aus M/Fsz, Leist/Gnrg/Gsäß      | 83.88.39↔ | So Plast Op an d Sehn, Schaffung e Sehntxlag, And Lok            |
| 83.82.46↔ | M o Fasztx, Tx e snst Lppntx m mkrvsk Anst aus M o Fsz, Unt Extrm | 83.88.40↔ | Sonstige Plast Op an d Sehne, Tenodese, Kopf und Ha              |
| 83.82.47↔ | M o Fasztx, Tx e snst Lppntx m mkrvsk Anst aus M o Fsz, And Lk    | 83.88.41↔ | So Plast Op an d Sehn, Tenodese, Schult und Axilla               |
| 83.82.99↔ | Muskel- oder Faszientransplantation, sonstige                     | 83.88.42↔ | Sonstige Plast Op an d Sehne, Tenodese, Oba und Ellb             |
| 83.85.00↔ | Sonstige Längenänderung an Muskel oder Sehne, n.n.bez.            | 83.88.43↔ | Sonstige plastische Operationen an der Sehne, Tenodese, Unterarm |
| 83.85.10↔ | So LängÄnd an M o Sehn, Verl v M o Sehn, Kopf u Ha                | 83.88.44↔ | So Plast Op an d Sehn, Tenodese, Bruw, Bauch und Rücken          |
| 83.85.11↔ | S LängÄnd an M o Shn, Vrl v M o Shn, Schl u Axll                  | 83.88.45↔ | So Plast Op an d Sehn, Tenodese, Leist u Genreg u Gesäß          |
| 83.85.12↔ | So LängÄnd an M o Sehn, Verl v M o Sehn, Oba u Ellb               | 83.88.46↔ | Sonstige Plast Op an d Sehne, Tenodese, Untere Extrem            |
| 83.85.13↔ | So LängÄnd an M o Sehn, Verlängerung von M o Sehn, Unta           | 83.88.49↔ | Sonstige plastische Op an d Sehne, Tenodese, And Lok             |
| 83.85.14↔ | S LängÄnd an M o Shn, Vrl v M o Shn, Brw, Bauch u Rückn           | 83.88.90↔ | Sonstige plastische Operationen an der Sehne, Kopf und Hals      |
| 83.85.15↔ | S LängÄnd an M o Shn, Vrl v M o Shn, Leist u Gnrg u Gsäß          | 83.88.91↔ | Sonstige plastische Op an d Sehne, Schulter und Axilla           |
| 83.85.16↔ | So LängÄnd an M o Sehn, Verl v M o Sehn, Unt Extrem               | 83.88.92↔ | Sonstige plastische Op an d Sehne, Oba und Ellb                  |
| 83.85.19↔ | S LängÄnd an M o Shn, Vrl v M o Shn, And Loakstion                | 83.88.93↔ | Sonstige plastische Operationen an der Sehne, Unterarm           |
| 83.85.20↔ | So LängÄnd an M o Sehn, Verk v M o Sehn, Kopf u Ha                | 83.88.94↔ | Sonstige Plast Op an d Sehne, Bruw, Bauch und Rücken             |
| 83.85.21↔ | S LängÄnd an M o Shn, Vrk v M o Shn, Schl u Axll                  | 83.88.95↔ | So Plast Op an d Sehn, Leist und Genreg und Gesäß                |
| 83.85.22↔ | So LängÄnd an M o Sehn, Verk v M o Sehn, Oba u Ellb               | 83.88.96↔ | Sonstige plastische Operationen an der Sehne, Untere Extremität  |
| 83.85.23↔ | So LängÄnd an M o Sehn, Verkürzung von M o Sehn, Unta             | 83.88.97↔ | Sonstige plastische Operationen an d Sehne, And Lok              |
| 83.85.24↔ | S LängÄnd an M o Shn, Vrk v M o Shn, Brw, Bauch u Rückn           | 83.88.99↔ | Sonstige plastische Operationen an der Sehne, sonstige           |
| 83.85.25↔ | S LängÄnd an M o Shn, Vrk v M o Shn, Leist u Gnrg u Gsäß          | 83.89.00↔ | Sonstige plastische Operationen an der Faszie, n.n.bez.          |
| 83.85.26↔ | So LängÄnd an M o Sehn, Verk v M o Sehn, Unt Extrem               | 83.89.10↔ | S Plst Op an d Fsz, Vrl, Vrk u Dpp e Fsz, Kpf u H                |
| 83.85.29↔ | So LängÄnd an M o Sehn, Verkürzung v M o Sehn, And Lok            | 83.89.11↔ | S Plst Op an d Fsz, Vrl, Vrk u Dpp e Fsz, Schl u Axll            |
| 83.85.99↔ | Sonstige Längenänderung an Muskel oder Sehne, sonstige            | 83.89.12↔ | S Plst Op an d Fsz, Vrl, Vrk u Dpp e Fsz, Ob u Ellb              |
| 83.87.00↔ | Sonstige plastische Operationen am Muskel, n.n.bez.               | 83.89.13↔ | So Plast Op an d Fasz, Verl, Verk u Dopp e Fasz, Unta            |
| 83.87.10↔ | Sonstige plastische Op a M, Mplastik, Kopf und Ha                 | 83.89.14↔ | S Plst Op an d Fsz, Vrl, Vrk u Dpp e Fsz, Brw, Bauch u Rückn     |
| 83.87.11↔ | Sonstige Plast Op a M, Mplastik, Schulter und Axilla              | 83.89.15↔ | S Plst Op an d Fsz, Vrl, Vrk u Dpp e Fsz, Leist u Gnrg u Gsäß    |
| 83.87.12↔ | Sonstige plastische Op a M, Mplastik, Oba und Ellb                | 83.89.16↔ | S Plst Op an d Fsz, Vrl, Vrk u Dpp e Fsz, Unt Extrm              |
| 83.87.13↔ | Sonstige plastische Op a M, Mplastik, Unterarm                    | 83.89.19↔ | S Plst Op an d Fsz, Vrl, Vrk u Dpp e Fsz, And Lk                 |
| 83.87.14↔ | Sonstige Plast Op a M, MPlast, Bruw, Bauch und Rücken             | 83.89.20↔ | S Plst Op an d Fsz, Dckng e Df an e Fsz, Kpf u H                 |
| 83.87.15↔ | So Plast Op a M, MPlast, Leist und Genreg und Gesäß               | 83.89.21↔ | S Plst Op an d Fsz, Dckng e Df an e Fsz, Schl u Axll             |
| 83.87.16↔ | Sonstige plastische Op a M, Mplastik, Untere Extrem               | 83.89.22↔ | S Plst Op an d Fsz, Dckng e Df an e Fsz, Ob u Ellb               |
| 83.87.19↔ | Sonstige plastische Operationen a M, Mplastik, And Lok            | 83.89.23↔ | So Plast Op an d Fasz, Deckung e Def an e Fasz, Unta             |
| 83.87.90↔ | Sonstige plastische Operationen am Muskel, Kopf und Hals          | 83.89.24↔ | S Plst Op an d Fsz, Dckng e Df an e Fsz, Brw, Bauch u Rückn      |
| 83.87.91↔ | Sonstige plastische Operationen am Muskel, Schulter und Axilla    | 83.89.25↔ | S Plst Op an d Fsz, Dckng e Df an e Fsz, Leist u Gnrg u Gsäß     |
| 83.87.92↔ | Sonstige plastische Operationen a M, Oberarm und Ellb             | 83.89.26↔ | S Plst Op an d Fsz, Dckng e Df an e Fsz, Unt Extrm               |
| 83.87.93↔ | Sonstige plastische Operationen am Muskel, Unterarm               | 83.89.29↔ | So Plast Op an d Fasz, Deckung e Def an e Fasz, And Lok          |
| 83.87.94↔ | Sonstige plastische Op a M, Bruw, Bauch und Rücken                | 83.89.90↔ | Sonstige plastische Operationen an der Faszie, Kopf und Hals     |
| 83.87.95↔ | Sonstige plastische Op a M, Leist und Genreg und Gesäß            | 83.89.91↔ | Sonstige plastische Op an d Fasz, Schulter und Axilla            |
| 83.87.96↔ | Sonstige plastische Operationen am Muskel, Untere Extremität      | 83.89.92↔ | Sonstige plastische Operationen an d Fasz, Oba und Ellb          |
| 83.87.97↔ | Sonstige plastische Operationen am Muskel, Andere Loaklisation    | 83.89.93↔ | Sonstige plastische Operationen an der Faszie, Unterarm          |
| 83.87.99↔ | Sonstige plastische Operationen am Muskel, sonstige               | 83.89.94↔ | Sonstige Plast Op an d Fasz, Bruw, Bauch und Rücken              |
| 83.88.00↔ | Sonstige plastische Operationen an der Sehne, n.n.bez.            | 83.89.95↔ | So Plast Op an d Fasz, Leist und Genreg und Gesäß                |
| 83.88.10↔ | Sonstige Plast Op an d Sehne, Augm e Sehne, Kopf und Ha           | 83.89.96↔ | Sonstige plastische Operationen an der Faszie, Untere Extremität |
| 83.88.11↔ | So Plast Op an d Sehn, Augm e Sehn, Schult und Axilla             | 83.89.97↔ | Sonstige plastische Operationen an d Fasz, And Lok               |
| 83.88.12↔ | Sonstige Plast Op an d Sehn, Augm e Sehn, Oba und Ellb            | 83.89.99↔ | Sonstige plastische Operationen an der Faszie, sonstige          |
| 83.88.13↔ | Sonstige Plast Op an d Sehne, Augm e Sehne, Unterarm              | 83.91.00↔ | Lös von Adhäs von M, Sehne, Fasz und Bursa, n.n.bez.             |
| 83.88.14↔ | S Plst Op an d Shn, Agm e Shn, Brw, Bauch u Rückn                 | 83.91.10↔ | Lös von Adhäs von M, Sehne, Fasz und Bursa, Kopf und Ha          |
| 83.88.15↔ | S Plst Op an d Shn, Agm e Shn, Leist u Gnrg u Gsäß                | 83.91.11↔ | Lös v Adhäs v M, Sehn, Fasz u Bursa, Schult u Axilla             |
| 83.88.16↔ | Sonstige Plast Op an d Sehn, Augm e Sehn, Untere Extrem           | 83.91.12↔ | Lös von Adhäs von M, Sehne, Fasz und Bursa, Oba und Ellb         |
| 83.88.19↔ | Sonstige Plast Op an d Sehne, Augm e Sehne, And Lok               | 83.91.13↔ | Lös von Adhäs von M, Sehne, Fasz und Bursa, Unterarm             |
| 83.88.20↔ | Sonstige Plast Op an d Sehn, Sehnerspl, Kopf und Ha               | 83.91.14↔ | Lös v Adhäs v M, Shn, Fsz u Brs, Brw, Bauch u Rückn              |
|           |   | 83.91.15↔ | Lös v Adhäs v M, Shn, Fsz u Brs, Leist u Gnrg u Gsäß             |
|           |   | 83.91.16↔ | Lös von Adhäs von M, Sehn, Fasz u Bursa, Untere Extrem           |
|           |   | 83.91.19↔ | Lös von Adhäs von M, Sehne, Fasz und Bursa, And Lok              |

|           |   |           |  |
|-----------|---|-----------|--|
| 83.91.99↔ | Lös von Adhäs von M, Sehne, Fasz und Bursa, sonstige            | 85.51↔    | Einseitige intramammäre Injektion zur Augmentation               |
| 84.00↔    | Amputation an der oberen Extremität, n.n.bez.                   | 85.52↔    | Beidseitige intramammäre Injektion zur Augmentation              |
| 84.01↔    | Amput und Exartikulat an e Fing (ausgen am Daum)                | 85.53.00↔ | Einseitige Prothesenimplantation an der Mamma, n.n.bez.          |
| 84.02↔    | Amputation und Exartikulation am Daumen                         | 85.53.10↔ | Einseitige Prothesenimplantation an der Mamma, nach Mastektomie  |
| 84.03.00↔ | Hand-Amputation, n.n.bez.                                       | 85.53.99↔ | Einseitige Prothesenimplantation an der Mamma, sonstige          |
| 84.03.10↔ | HandAmput, Komplette HandAmput an Handwur o Mitthand            | 85.54.00↔ | Beidseitige Prothesenimplantation an der Mamma, n.n.bez.         |
| 84.03.99↔ | Hand-Amputation, sonstige                                       | 85.54.10↔ | Beidseitige Prothesenimplantation an der Mamma, nach Mastektomie |
| 84.04↔    | Handgelenks-Exartikulation                                      | 85.54.99↔ | Beidseitige Prothesenimplantation an der Mamma, sonstige         |
| 84.05↔    | Vorderarm-Amputation  | 85.6↔     | Mastopexie   |
| 84.06↔    | Ellbogen-Exartikulation   | 85.7↔     | Totale plastische Rekonstruktion der Mamma                       |
| 84.07↔    | Oberarm-Amputation  | 85.82↔    | Spalthauttransplantat an die Mamma                               |
| 84.08↔    | Schultergelenk-Exartikulation                                   | 85.83↔    | Vollhauttransplantat an die Mamma                                |
| 84.09↔    | Interthorakoskapuläre Amputation                                | 85.84↔    | Mammarekonstruktion mit gestieltem Hautlappen                    |
| 84.10↔    | Amputation der unteren Extremität, n.n.bez.                     | 85.85↔    | Mammarekonstruktion mit gestielten Muskelhautlappen              |
| 84.11↔    | Zehenamputation   | 85.86↔    | Transplantation einer Brustwarze                                 |
| 84.12↔    | Amputation durch Fuss   | 85.87.00↔ | Sonstige Operation an der Brustwarze, n.n.bez.                   |
| 84.13↔    | Exartikulation im Sprunggelenk                                  | 85.87.10↔ | Naht an der Brustwarze (nach Verletzung)                         |
| 84.14↔    | Transmalleoläre Amputation im Sprunggelenk                      | 85.87.11↔ | Plastische Rekonstruktion d Brustwarz d Hauttx                   |
| 84.15↔    | Sonstige Unterschenkel-Amputation                               | 85.87.12↔ | Plastische Rekonstruktion der Brustwarze durch Tätowierung       |
| 84.16↔    | Knie-Exartikulation   | 85.87.13↔ | Chirurgische Eversion einer invertierten Brustwarze              |
| 84.17↔    | Oberschenkel-Amputation   | 85.87.14↔ | Plastische Rekonstruktion eines Warzenhofes (durch Tätowierung)  |
| 84.18↔    | Hüft-Exartikulation   | 85.87.99↔ | Sonstige Operation an der Brustwarze, sonstige                   |
| 84.19↔    | Abdominopelvine Amputation                                      | 85.89.00↔ | Sonstige Mammoplastik, n.n.bez.                                  |
| 84.3x.00↔ | Revision eines Amputationsstumpfes, n.n.bez.                    | 85.89.10↔ | Mammoplastik mit freiem Haut-Muskel-Transplantat                 |
| 84.3x.10↔ | Revision eines Amputationsstumpfes, Schulter- und Oberarmregion | 85.89.11↔ | Mammopl m gestielt HautMTx (myokut Lp), oh Prothimpl             |
| 84.3x.11↔ | Revision eines Amputationsstumpfes, Unterarmregion              | 85.89.12↔ | Mammopl m gestielt HautMTx (myokut Lp), m Prothimpl              |
| 84.3x.12↔ | Revision eines Amputationsstumpfes, Handregion                  | 85.89.13↔ | Mammoplastik mit Omentumlappen                                   |
| 84.3x.13↔ | Revision eines Amputationsstumpfes, Untere Extremität           | 85.89.99↔ | Sonstige Mammoplastik, sonstige                                  |
| 84.3x.19↔ | Revision eines Amputationsstumpfes, Andere Lokalisation         | 85.93↔    | Revision eines Mammaimplantats                                   |
| 84.3x.99↔ | Revision eines Amputationsstumpfes, sonstige                    | 85.94↔    | Entfernen eines Mammaimplantats                                  |
| 84.91↔    | Amputation, n.n.bez.  | 85.95↔    | Einsetzen eines Gewebeexpanders in die Mamma                     |
| 85.0x.00↔ | Inzision an der Mamma, n.n.bez.                                 | 86.21↔    | Exzision von Pilonidalzyste oder Sinus pilonidalis               |
| 85.0x.10↔ | Inzis an d Mamma mit Durchtr d Kapsel b Mammaprothese           | 86.25.00↔ | Dermabrasion, n.n.bez.   |
| 85.0x.11↔ | Inzision an der Mamma, ohne weitere Massnahmen                  | 86.25.10↔ | Kleinflächige Dermabrasion                                       |
| 85.0x.99↔ | Inzision an der Mamma, mit sonstigen weiteren Massnahmen        | 86.25.20↔ | Großflächige Dermabrasion  |
| 85.12↔    | Offene Biopsie an der Mamma                                     | 86.25.99↔ | Dermabrasion, sonstige   |
| 85.20↔    | Exzision oder Destruktion von Mammagewebe, n.n.bez.             | 86.27↔    | Débridement an Nagel, Nagelbett oder Nagelfalz                   |
| 85.21.00↔ | Lokale Exzision einer Läsion an der Mamma, n.n.bez.             | 86.3x.20↔ | Groß Destr von Läs oder Gew von Haut und Subkutangew             |
| 85.21.10↔ | Lok Exz e Läs an d Mamma, ohne axilläre Lymphknt                | 86.4x.00↔ | Radikale Exzision einer Hautläsion, n.n.bez.                     |
| 85.21.11↔ | Lok Exz e Läs an d Mamma, mit axillärer Lymphknt                | 86.4x.10↔ | Radikale Exz e Hautläs a Kopf mit histgr Kontrolle               |
| 85.21.99↔ | Lokale Exzision einer Läsion an der Mamma, Sonstige             | 86.4x.11↔ | Radikale Exz e Hautläs d Halses mit histgr Kontrolle             |
| 85.22.00↔ | Quadrantenresektion der Mamma, n.n.bez.                         | 86.4x.13↔ | Rad Exz e Hautläs an Unterarm und Hand m histgr Kontr            |
| 85.22.10↔ | Quadrantenresektion der Mamma, ohne axilläre Lymphadenektomie   | 86.4x.17↔ | Rd Exz e Hautläs an Leist u Gnrg u Gsäß m histgr Kntr            |
| 85.22.11↔ | Quadrantenresektion der Mamma, mit axillärer Lymphadenektomie   | 86.4x.18↔ | Radikale Exz e Hautläs d unteren Extrem m histgr Kontr           |
| 85.22.99↔ | Quadrantenresektion der Mamma, Sonstige                         | 86.4x.19↔ | Radikale Exz e Hautläs and Lok mit histgr Kontr                  |
| 85.24↔    | Exzision von ektopischem Mammagewebe                            | 86.4x.20↔ | Rad Exz e Hautläs a Kopf m Tx o Transp von Haut                  |
| 85.25↔    | Exzision einer Brustwarze                                       | 86.4x.21↔ | Rad Exz e Hautläs d Halses m Tx o Transp von Haut                |
| 85.31↔    | Einseitige Mammareduktionsplastik                               | 86.4x.22↔ | Rd Exz e Hautläs an Schlh u Axill m Tx o Trnsp v Haut            |
| 85.32↔    | Beidseitige Mammareduktionsplastik                              | 86.4x.23↔ | Rad Exz e Hautläs an Oba u Ellb m Tx o Transp von Haut           |
| 85.33↔    | Einseitige subkutane Mastekt mit glz Prothimplant               | 86.4x.24↔ | Rad Exz e Hautläs d Unterarmes m Tx o Transp von Haut            |
| 85.34↔    | Sonstige einseitige subkutane Mastektomie                       | 86.4x.25↔ | Rad Exz e Hautläs d Hand m Tx o Transp von Haut                  |
| 85.35↔    | Beidseitige subkutane Mastekt mit glz Prothimplant              | 86.4x.26↔ | Rad Exz e Hautläs an Bruw u Rücken m Tx o Transp v Haut          |
| 85.36↔    | Sonstige beidseitige subkutane Mastektomie                      | 86.4x.27↔ | Rad Exz e Hautläs an d Bauchreg m Tx o Transp von Haut           |
| 85.41↔    | Einseitige einfache Mastektomie                                 | 86.4x.28↔ | Rad Exz e Hautläs d Leist u Genreg m Tx o Transp v Haut          |
| 85.42↔    | Beidseitige einfache Mastektomie                                | 86.4x.29↔ | Rad Exz e Hautläs and Lok m Tx o Transp von Haut                 |
| 85.43↔    | Einseitige modifizierte radikale Mastektomie                    | 86.4x.2a↔ | Rad Exz e Hautläs a Gesäß m Tx o Transp von Haut                 |
| 85.44↔    | Beidseitige modifizierte radikale Mastektomie                   | 86.4x.2b↔ | Rad Exz e Hautläs d unt Extrem m Tx o Transp von Haut            |
| 85.45.00↔ | Einseitige radikale Mastektomie, n.n.bez.                       | 86.4x.30↔ | Mkrgr Chr a Schnllschnnt (Mhs' Mkrgrphc Srgry)                   |
| 85.45.10↔ | Ens Rd Mstkt oh Brstwndteilrsktion, oh Lymphknt                 | 86.4x.31↔ | Mkrgr Chr a Prrffnschnnt (3DHstglic n Tübng r Mthd)              |
| 85.45.11↔ | Eins Rad Mastekt m Brustwandteilresektion, oh Lymphknt          | 86.4x.99↔ | Radikale Exzision einer Hautläsion, sonstige                     |
| 85.45.12↔ | Eins Rad Mastekt oh Brustwandteilresektion, m Lymphknt          | 86.60↔    | Freies Hauttransplantat, n.n.bez.                                |
| 85.45.13↔ | Eins Rad Mastekt m Brustwandteilresektion, m Lymphknt           | 86.61.00↔ | Vollhauttransplantat an die Hand, n.n.bez.                       |
| 85.45.99↔ | Einseitige radikale Mastektomie, sonstige                       | 86.61.10↔ | Kleinflächiges Vollhauttransplantat an die Hand                  |
| 85.46↔    | Beidseitige radikale Mastektomie                                | 86.61.20↔ | Großflächiges Vollhauttransplantat an die Hand                   |
| 85.47↔    | Einseitige erweiterte radikale Mastektomie                      | 86.61.99↔ | Vollhauttransplantat an die Hand, sonstige                       |
| 85.48↔    | Beidseitige erweiterte radikale Mastektomie                     | 86.62.00↔ | Sonstiges Hauttransplantat an die Hand, n.n.bez.                 |
| 85.50↔    | Augmentationsmammoplastik, n.n.bez.                             | 86.62.10↔ | Kleinflächiges Spalthauttransplantat an die Hand                 |

|           |   |           |   |
|-----------|---|-----------|---|
| 86.62.20↔ | Großflächiges Spalthauttransplantat an die Hand                 | 86.73.99↔ | Anbr von gestielten oder fr Lappen an d Hand, sonstige          |
| 86.62.99↔ | Sonstiges Hauttransplantat an die Hand, sonstiges               | 86.74.00↔ | Anbr von gestielt oder fr Lappen an And Lok, n.n.bez.           |
| 86.63.00↔ | Vollhauttransplantat an andere Lokalisationen, n.n.bez.         | 86.74.10↔ | Kleinflächige Dehnungsplastik am Kopf (außer Lippe und Mund)    |
| 86.63.10↔ | Kleinfl VollhautTx an D Kopf (auss Lip und Mund)                | 86.74.11↔ | Kleinflächige Dehnungsplastik am Hals                           |
| 86.63.11↔ | Kleinflächiges Vollhauttransplantat an den Hals                 | 86.74.12↔ | Kleinflächige Dehnungsplastik an Schulter und Oberarm           |
| 86.63.12↔ | Kleinflächiges Vollhauttransplantat an Schulter und Oberarm     | 86.74.13↔ | Kleinflächige Dehnungsplastik am Unterarm                       |
| 86.63.13↔ | Kleinflächiges Vollhauttransplantat an den Unterarm             | 86.74.14↔ | Kleinflächige Dehnungsplastik an Brustwand und Rücken           |
| 86.63.15↔ | Kleinfl Vollhauttransplantat an Bruw, Bauch und Rücken          | 86.74.15↔ | Kleinflächige Dehnungsplastik an der Bauchregion                |
| 86.63.16↔ | Kleinfl Vollhauttransplantat an d Leisten und Genreg            | 86.74.16↔ | Kleinflächige Dehnungsplastik an der Leisten- und Genitalregion |
| 86.63.17↔ | Kleinflächiges Vollhauttransplantat an das Gesäß                | 86.74.17↔ | Kleinflächige Dehnungsplastik am Gesäß                          |
| 86.63.18↔ | Kleinfl Vollhauttransplantat an Os und Unterschenkel            | 86.74.18↔ | Kleinflächige Dehnungsplastik an Oberschenkel und Unterschenkel |
| 86.63.19↔ | Kleinflächiges Vollhauttransplantat an andere Lokalisation      | 86.74.19↔ | Kleinflächige Dehnungsplastik, an andere Lokalisationen         |
| 86.63.1a↔ | Kleinflächiges Vollhauttransplantat an den Fuß                  | 86.74.1a↔ | Kleinflächige Dehnungsplastik am Fuß                            |
| 86.63.20↔ | Grofl VollhautTx an D Kopf (auss Lip und Mund)                  | 86.74.20↔ | Klfl VerschiebeRotationspl a Kopf (auss Lip und Mund)           |
| 86.63.21↔ | Großflächiges Vollhauttransplantat an den Hals                  | 86.74.21↔ | Kleinflächige Verschiebe-Rotationsplastik am Hals               |
| 86.63.22↔ | Großflächiges Vollhauttransplantat an Schulter und Oberarm      | 86.74.22↔ | Klfl VerschiebeRotationsplastik an Schulter und Oba             |
| 86.63.23↔ | Großflächiges Vollhauttransplantat an den Unterarm              | 86.74.23↔ | Kleinflächige Verschiebe-Rotationsplastik am Unterarm           |
| 86.63.25↔ | Grofl Vollhauttransplantat an Bruw, Bauch und Rücken            | 86.74.24↔ | Kleinflächige Verschiebe-Rotationsplastik an der Hand           |
| 86.63.26↔ | Grofl Vollhauttransplantat an d Leisten und Genreg              | 86.74.25↔ | Klfl VerschiebeRotationsplastik an Bruw und Rücken              |
| 86.63.27↔ | Großflächiges Vollhauttransplantat an das Gesäß                 | 86.74.26↔ | Kleinflächige Verschiebe-Rotationsplastik an der Bauchregion    |
| 86.63.28↔ | Grofl Vollhauttransplantat an Os und Unterschenkel              | 86.74.27↔ | Klfl VerschiebeRotationsplastik an d Leist und Genreg           |
| 86.63.29↔ | Großflächiges Vollhauttransplantat an andere Lokalisation       | 86.74.28↔ | Kleinflächige Verschiebe-Rotationsplastik am Gesäß              |
| 86.63.2a↔ | Großflächiges Vollhauttransplantat an den Fuß                   | 86.74.29↔ | Klfl VerschiebeRotationsplastik, an And Lokalisationen          |
| 86.63.99↔ | Vollhauttransplantat an andere Lokalisation, sonstige           | 86.74.2a↔ | Klfl VerschiebeRotationspl an Os und Unterschenkel              |
| 86.69.00↔ | Sonstige Hauttransplantation an andere Lokalisationen, n.n.bez. | 86.74.2b↔ | Kleinflächige Verschiebe-Rotationsplastik am Fuß                |
| 86.69.10↔ | Klfl Spalthauttx an D Kopf (auss Lip und Mund)                  | 86.74.30↔ | Klfl Transpositionsplastik a Kopf (auss Lippe und Mund)         |
| 86.69.11↔ | Kleinflächige Spalthauttransplantation an den Hals              | 86.74.31↔ | Kleinflächige Transpositionsplastik am Hals                     |
| 86.69.12↔ | Kleinflächige Spalthauttransplantation an Schulter und Oberarm  | 86.74.32↔ | Kleinflächige Transpositionsplastik an Schulter und Oberarm     |
| 86.69.13↔ | Kleinflächige Spalthauttransplantation an den Unterarm          | 86.74.33↔ | Kleinflächige Transpositionsplastik am Unterarm                 |
| 86.69.14↔ | Kleinflächige Spalthauttransplantation an die Hand              | 86.74.34↔ | Kleinflächige Transpositionsplastik an Brustwand und Rücken     |
| 86.69.15↔ | Kleinflächige Spalthauttransplantation an Brustwand und Rücken  | 86.74.35↔ | Kleinflächige Transpositionsplastik an der Bauchregion          |
| 86.69.16↔ | Kleinflächige Spalthauttransplantation an der Bauchregion       | 86.74.36↔ | Klfl Transpositionsplastik an d Leisten und Genreg              |
| 86.69.17↔ | Klfl Spalthauttransplantation an d Leisten und Genreg           | 86.74.37↔ | Kleinflächige Transpositionsplastik am Gesäß                    |
| 86.69.18↔ | Klfl Spalthauttransplantation an Os und Unterschenkel           | 86.74.38↔ | Klfl Transpositionsplastik an Os und Unterschenkel              |
| 86.69.19↔ | Kleinflächige Spalthauttransplantation an andere Lokalisation   | 86.74.39↔ | Kleinflächige Transpositionsplastik, an andere Lokalisationen   |
| 86.69.1a↔ | Kleinflächige Spalthauttransplantation an den Fuß               | 86.74.3a↔ | Kleinflächige Transpositionsplastik am Fuß                      |
| 86.69.20↔ | Grofl Spalthauttx an D Kopf (auss Lip und Mund)                 | 86.74.40↔ | Kleinflächige Insellappenplastik am Kopf (außer Lippe und Mund) |
| 86.69.21↔ | Großflächige Spalthauttransplantation an den Hals               | 86.74.41↔ | Kleinflächige Insellappenplastik am Hals                        |
| 86.69.22↔ | Großflächige Spalthauttransplantation an Schulter und Oberarm   | 86.74.42↔ | Kleinflächige Insellappenplastik an Schulter und Oberarm        |
| 86.69.23↔ | Großflächige Spalthauttransplantation an den Unterarm           | 86.74.43↔ | Kleinflächige Insellappenplastik am Unterarm                    |
| 86.69.24↔ | Großflächige Spalthauttransplantation an die Hand               | 86.74.44↔ | Kleinflächige Insellappenplastik an Brustwand und Rücken        |
| 86.69.25↔ | Großflächige Spalthauttransplantation an Brustwand und Rücken   | 86.74.45↔ | Kleinflächige Insellappenplastik an der Bauchregion             |
| 86.69.26↔ | Großflächige Spalthauttransplantation an die Bauchregion        | 86.74.46↔ | Kleinflächige Insellappl an d Leisten und Genreg                |
| 86.69.27↔ | Grofl Spalthauttransplantation an d Leisten und Genreg          | 86.74.47↔ | Kleinflächige Insellappenplastik am Gesäß                       |
| 86.69.28↔ | Großflächige Spalthauttransplantation an das Gesäß              | 86.74.48↔ | Klfl Insellappl an Oberschenkel und Unterschenkel               |
| 86.69.29↔ | Großflächige Spalthauttransplantation an andere Lokalisation    | 86.74.49↔ | Kleinflächige Insellappenplastik, an andere Lokalisationen      |
| 86.69.2a↔ | Grofl Spalthauttransplantation an Os und Unterschenkel          | 86.74.4a↔ | Kleinflächige Insellappenplastik am Fuß                         |
| 86.69.2b↔ | Großflächige Spalthauttransplantation an den Fuß                | 86.74.50↔ | Kleinflächige Z-Plastik am Kopf (außer Lippe und Mund)          |
| 86.69.99↔ | Sonstige Hauttransplantation an andere Lokalisationen, sonstige | 86.74.51↔ | Kleinflächige Z-Plastik am Hals                                 |
| 86.70↔    | Gestielte oder freie Lappen, n.n.bez.                           | 86.74.52↔ | Kleinflächige Z-Plastik an Schulter und Oberarm                 |
| 86.71↔    | Harauspräp und Vorbereit von gestielt oder fr Lp                | 86.74.53↔ | Kleinflächige Z-Plastik am Unterarm                             |
| 86.72↔    | Verschiebung eines gestielten Lappens                           | 86.74.54↔ | Kleinflächige Z-Plastik an Brustwand und Rücken                 |
| 86.73.00↔ | Anbr von gestieltem oder fr Lappen an d Hand, n.n.bez.          | 86.74.55↔ | Kleinflächige Z-Plastik an der Bauchregion                      |
| 86.73.10↔ | Kleinflächige Dehnungsplastik an die Hand                       | 86.74.56↔ | Kleinflächige Z-Plastik an der Leisten- und Genitalregion       |
| 86.73.11↔ | Kleinflächige Verschiebe-Rotationsplastik an die Hand           | 86.74.57↔ | Kleinflächige Z-Plastik am Gesäß                                |
| 86.73.12↔ | Kleinflächige Transpositionsplastik an die Hand                 | 86.74.58↔ | Kleinflächige Z-Plastik an Oberschenkel und Unterschenkel       |
| 86.73.13↔ | Kleinflächige Insellappenplastik an die Hand                    | 86.74.59↔ | Kleinflächige Z-Plastik, an andere Lokalisationen               |
| 86.73.14↔ | Kleinflächige Z-Plastik an die Hand                             | 86.74.5a↔ | Kleinflächige Z-Plastik am Fuß                                  |
| 86.73.20↔ | Großflächige Dehnungsplastik an die Hand                        | 86.74.99↔ | Anbr von gestielt oder fr Lappen an And Lok, sonstige           |
| 86.73.21↔ | Großflächige Verschiebe-Rotationsplastik an die Hand            | 86.75.00↔ | Revision von gestieltem oder freiem Lappen, n.n.bez.            |
| 86.73.22↔ | Großflächige Transpositionsplastik an die Hand                  | 86.75.10↔ | Revision von gestielt o fr Lp o fr Hauttx d Kopfes              |
| 86.73.23↔ | Großflächige Insellappenplastik an die Hand                     | 86.75.11↔ | Revision von gestielt o fr Lp o fr Hauttx d Halses              |
| 86.73.24↔ | Großflächige Z-Plastik an die Hand                              | 86.75.12↔ | Rev von gestielt o fr Lp o fr Hauttx von Schult und Oba         |
| 86.73.29↔ | Sonstige lokale Lappenplastik an die Hand                       | 86.75.13↔ | Revision von gestielt o fr Lp o fr Hauttx d Unterarmes          |
| 86.73.30↔ | Anbr von fr Lappen mit mikrovasikulärer Anast an d Hand         | 86.75.14↔ | Revision von gestielt oder fr Lp oder fr Hauttx d Hand          |
| 86.73.40↔ | Anbr von gestielt regionalem o gestielt Fernl an d Hand         | 86.75.15↔ | Rev von gestielt o fr Lp o fr Hauttx d Bruw und Rücken          |
| 86.73.80↔ | Kombinierte plastische Eingriffe an Haut und Unterhaut der Hand | 86.75.16↔ | Revision von gestielt o fr Lp o fr Hauttx d Bauchreg            |
|           |   | 86.75.17↔ | Rev von gestielt o fr Lp o fr Hauttx d unteren Extrem           |

|           |  |           |   |
|-----------|--|-----------|---|
| 86.75.19↔ | Revision von gestielt oder fr Lp oder fr Hautx and Lok           | 86.77.15↔ | Sonstige lokale Lappenplastik an der Bauchregion                |
| 86.75.99↔ | Revision von gestieltem oder freiem Lappen, sonstige             | 86.77.16↔ | Sonstige lokale Lappenplastik an der Leisten- und Genitalregion |
| 86.76.00↔ | Anbr von gestielt o fr Lp an And Lok, GroFI, n.n.bez.            | 86.77.17↔ | Sonstige lokale Lappenplastik am Gesäß                          |
| 86.76.10↔ | Großflächige Dehnungsplastik am Kopf (außer Lippe und Mund)      | 86.77.18↔ | Sonstige lokale Lappenplastik an Oberschenkel und Unterschenkel |
| 86.76.11↔ | Großflächige Dehnungsplastik am Hals                             | 86.77.19↔ | Sonstige lokale Lappenplastik, an andere Lokalisationen         |
| 86.76.12↔ | Großflächige Dehnungsplastik an Schulter und Oberarm             | 86.77.1a↔ | Sonstige lokale Lappenplastik am Fuß                            |
| 86.76.13↔ | Großflächige Dehnungsplastik am Unterarm                         | 86.77.99↔ | Anbringen von sonstiger lokaler Lappenplastik, sonstige         |
| 86.76.14↔ | Großflächige Dehnungsplastik an Brustwand und Rücken             | 86.78.00↔ | Sonstige Lappenplastiken, n.n.bez.                              |
| 86.76.15↔ | Großflächige Dehnungsplastik an der Bauchregion                  | 86.78.10↔ | Anbr v fr Lp m mikrovask Anast a Kopf (auss Lip u Mund)         |
| 86.76.16↔ | Großflächige Dehnungsplastik an der Leisten- und Genitalregion   | 86.78.11↔ | Anbr von freiem Lappen mit mikrovaskulärer Anast a Hals         |
| 86.76.17↔ | Großflächige Dehnungsplastik am Gesäß                            | 86.78.12↔ | Anbr von fr Lp m mikrovask Anast an Schulter und Oba            |
| 86.76.19↔ | Großflächige Dehnungsplastik, an andere Lokalisationen           | 86.78.13↔ | Anbr von fr Lappen mit mikrovaskulärer Anast a Unterarm         |
| 86.76.1a↔ | Großflächige Dehnungsplastik an Oberschenkel und Unterschenkel   | 86.78.14↔ | Anbr von fr Lp m mikrovask Anast an Bruw und Rücken             |
| 86.76.1b↔ | Großflächige Dehnungsplastik am Fuß                              | 86.78.15↔ | Anbr von fr Lp mit mikrovaskulärer Anast an Bauchreg            |
| 86.76.20↔ | Groß VerschiebeRotationspl a Kopf (auss Lip und Mund)            | 86.78.16↔ | Anbr von fr Lp m mikrovask Anast an d Leist und Genreg          |
| 86.76.21↔ | Großflächige Verschiebe-Rotationsplastik am Hals                 | 86.78.17↔ | Anbr von fr Lappen mit mikrovaskulärer Anast a Gesäß            |
| 86.76.22↔ | Großflächige Verschiebe-Rotationsplastik an Schulter und Oberarm | 86.78.18↔ | Anbr von fr Lp m mikrovask Anast an d unteren Extrem            |
| 86.76.23↔ | Großflächige Verschiebe-Rotationsplastik am Unterarm             | 86.78.19↔ | Anbr von fr Lappen mit mikrovaskulärer Anast an And Lok         |
| 86.76.24↔ | Großflächige Verschiebe-Rotationsplastik an Brustwand und Rücken | 86.78.20↔ | Anbr v gstielt rg Lp o gstielt Fml a Kpf (auss Lp u Mnd)        |
| 86.76.25↔ | Großflächige Verschiebe-Rotationsplastik an der Bauchregion      | 86.78.21↔ | Anbr von gestielt regionalem Lp o gestielt Fernl a Ha           |
| 86.76.26↔ | Groß VerschiebeRotationspl an d Leist und Genreg                 | 86.78.22↔ | Anbr v gestielt reg Lp o gestielt Fernl an Schult u Oba         |
| 86.76.27↔ | Großflächige Verschiebe-Rotationsplastik am Gesäß                | 86.78.23↔ | Anbr von gestielt reg Lp o gestielt Fernl a Unterarm            |
| 86.76.28↔ | Groß VerschiebeRotationspl an Os und Unterschenkel               | 86.78.24↔ | Anbr v gstielt rg Lp o gstielt Fml an Brw u Rückn               |
| 86.76.29↔ | Großflächige Verschiebe-Rotationsplastik an andere Lokalisation  | 86.78.25↔ | Anbr von gestielt reg Lp o gestielt Fernl an d Bauchreg         |
| 86.76.2a↔ | Großflächige Verschiebe-Rotationsplastik am Fuß                  | 86.78.26↔ | Anbr v gstielt rg Lp o gstielt Fml an d Leist u Gnrg            |
| 86.76.30↔ | Groß Transpositionsplastik a Kopf (auss Lip und Mund)            | 86.78.27↔ | Anbr von gestielt reg Lp o gestielt Fernl a Gesäß               |
| 86.76.31↔ | Großflächige Transpositionsplastik am Hals                       | 86.78.28↔ | Anbr v gestielt reg Lp o gestielt Fernl an d unt Extrem         |
| 86.76.32↔ | Großflächige Transpositionsplastik an Schulter und Oberarm       | 86.78.29↔ | Anbr von gestielt reg Lp o gestielt Fernl an And Lok            |
| 86.76.33↔ | Großflächige Transpositionsplastik am Unterarm                   | 86.78.30↔ | Komb Plst Engr an Haut u Unth d Kpfs (auss Lp u Mnd)            |
| 86.76.34↔ | Großflächige Transpositionsplastik an Brustwand und Rücken       | 86.78.31↔ | Komb plastische Ingr an Haut und Unterhaut d Halses             |
| 86.76.35↔ | Großflächige Transpositionsplastik an der Bauchregion            | 86.78.32↔ | Komb Plast Ingr an Haut u Unterhaut von Schult u Oba            |
| 86.76.36↔ | Groß Transpositionsplastik an d Leisten und Genreg               | 86.78.33↔ | Komb Plast Ingr an Haut und Unterhaut d Unterarmes              |
| 86.76.37↔ | Großflächige Transpositionsplastik am Gesäß                      | 86.78.34↔ | Komb Plast Ingr an Haut u Unterhaut von Bruw u Rücken           |
| 86.76.38↔ | Groß Transpositionsplastik an Os und Unterschenkel               | 86.78.35↔ | Komb Plast Ingr an Haut und Unterhaut von Bauchreg              |
| 86.76.39↔ | Großflächige Transpositionsplastik an andere Lokalisation        | 86.78.36↔ | Komb Plast Ingr an Haut u Unterhaut d Leist u Genreg            |
| 86.76.3a↔ | Großflächige Transpositionsplastik am Fuß                        | 86.78.37↔ | Komb plastische Ingr an Haut und Unterhaut d Gesäßes            |
| 86.76.40↔ | Großflächige Insellappenplastik am Kopf (außer Lippe und Mund)   | 86.78.38↔ | Komb Plast Ingr an Haut und Unterhaut d unteren Extrem          |
| 86.76.41↔ | Großflächige Insellappenplastik am Hals                          | 86.78.39↔ | Komb plastische Ingr an Haut und Unterhaut and Lok              |
| 86.76.42↔ | Großflächige Insellappenplastik an Schulter und Oberarm          | 86.78.40↔ | Anbr v sonst gestielt o fr Lp a Kopf (auss Lip u Mund)          |
| 86.76.43↔ | Großflächige Insellappenplastik am Unterarm                      | 86.78.41↔ | Anbringen von sonstigem gestielten oder freien Lappen am Hals   |
| 86.76.44↔ | Großflächige Insellappenplastik an Brustwand und Rücken          | 86.78.42↔ | Anbr von sonstigem gestielt o fr Lp an Schulter und Oba         |
| 86.76.45↔ | Großflächige Insellappenplastik an der Bauchregion               | 86.78.43↔ | Anbr von sonstigem gestielten oder fr Lappen a Unterarm         |
| 86.76.46↔ | Groß Insellappenplastik an d Leisten und Genreg                  | 86.78.44↔ | Anbr von sonstigem gestielt o fr Lp an Bruw und Rücken          |
| 86.76.47↔ | Großflächige Insellappenplastik am Gesäß                         | 86.78.45↔ | Anbr von sonstigem gestielt oder fr Lp an d Bauchreg            |
| 86.76.48↔ | Groß Insellappl an Oberschenkel und Unterschenkel                | 86.78.46↔ | Anbr von sonst gestielt o fr Lp an d Leist und Genreg           |
| 86.76.49↔ | Großflächige Insellappenplastik, an andere Lokalisationen        | 86.78.47↔ | Anbringen von sonstigem gestielten oder freien Lappen am Gesäß  |
| 86.76.4a↔ | Großflächige Insellappenplastik am Fuß                           | 86.78.48↔ | Anbr von sonstigem gestielt o fr Lp an d unteren Extrem         |
| 86.76.50↔ | Großflächige Z-Plastik am Kopf (außer Lippe und Mund)            | 86.78.49↔ | Anbr von sonstigem gestielt oder fr Lappen an And Lok           |
| 86.76.51↔ | Großflächige Z-Plastik am Hals                                   | 86.78.99↔ | Sonstige Lappenplastiken, sonstige                              |
| 86.76.52↔ | Großflächige Z-Plastik an Schulter und Oberarm                   | 86.81↔    | Straffungsoperation am Gesicht                                  |
| 86.76.53↔ | Großflächige Z-Plastik am Unterarm                               | 86.82↔    | Rhytidektomie am Gesicht  |
| 86.76.54↔ | Großflächige Z-Plastik an Brustwand und Rücken                   | 86.83.00↔ | Gewebereduktionsplastik, n.n.bez.                               |
| 86.76.55↔ | Großflächige Z-Plastik an der Bauchregion                        | 86.83.13↔ | Gewebereduktionsplastik an Unterarm                             |
| 86.76.56↔ | Großflächige Z-Plastik an der Leisten- und Genitalregion         | 86.83.14↔ | Gewebereduktionsplastik an Hand                                 |
| 86.76.57↔ | Großflächige Z-Plastik am Gesäß                                  | 86.83.15↔ | Gewebereduktionsplastik an der Bauchregion                      |
| 86.76.58↔ | Großflächige Z-Plastik an Oberschenkel und Unterschenkel         | 86.83.16↔ | Gewebereduktionsplastik an d Leist u Genreg o a Gesäß           |
| 86.76.59↔ | Großflächige Z-Plastik an andere Lokalisationen                  | 86.83.17↔ | Gewebereduktionsplastik an der unteren Extremität               |
| 86.76.5a↔ | Großflächige Z-Plastik am Fuß                                    | 86.83.19↔ | Gewebereduktionsplastik an anderer Lokalisation                 |
| 86.76.99↔ | Anbr von gestielt o fr Lp an And Lok, GroFI, sonstige            | 86.83.99↔ | Gewebereduktionsplastik, sonstige                               |
| 86.77.00↔ | Anbringen von sonstiger lokaler Lappenplastik, n.n.bez.          | 86.84.00↔ | Korrektur einer Narbenkontraktur oder Bride, n.n.bez.           |
| 86.77.10↔ | Sonstige lokale Lappenplastik am Kopf (außer Lippe und Mund)     | 86.84.10↔ | Korrektur einer Narbenkontraktur oder Bride am Kopf             |
| 86.77.11↔ | Sonstige lokale Lappenplastik am Hals                            | 86.84.13↔ | Korrektur einer Narbenkontraktur oder Bride an Unterarm         |
| 86.77.12↔ | Sonstige lokale Lappenplastik an Schulter und Oberarm            | 86.84.14↔ | Korrektur einer Narbenkontraktur oder Bride an der Hand         |
| 86.77.13↔ | Sonstige lokale Lappenplastik am Unterarm                        | 86.84.17↔ | Korr e Nrbnkntrkr o Brd an d Leist u Gnrg o a Gsäß              |
| 86.77.14↔ | Sonstige lokale Lappenplastik an Brustwand und Rücken            | 86.84.18↔ | Korr e Narbenkontraktur oder Bride an d unteren Extrem          |
|           |  | 86.84.19↔ | Korr e Narbenkontraktur oder Bride an and Lokalisation          |
|           |  | 86.84.99↔ | Korrektur einer Narbenkontraktur oder Bride, sonstige           |
|           |  | 86.85.00↔ | Korrektur einer Syndaktylie, n.n.bez.                           |

|           |  |           |  |
|-----------|--|-----------|--|
| 86.85.30↔ | Tr e kmpl Syndkt m Vrschpl, Kppnpl o Seitnbrk, d Hnd             | 86.89.18↔ | Lappenstieldurchtrennung nach Hautplastik am Gesäß               |
| 86.85.40↔ | Tr e kmpl Syndkt m Vrschpl, Kppnpl o Seitnbrk, d Fsss            | 86.89.19↔ | Lappenstdurcht nach Hautpl an and Lokalisation                   |
| 86.85.50↔ | Res gedop Ant b Syndaktylie o Polydakt m Gelrek, d Hand          | 86.89.1a↔ | Lappenstdurcht nach Hautpl an Oberschenkel und Knie              |
| 86.85.60↔ | Res gedop Ant b Syndakt o Polydakt m Gelrek, d Fusses            | 86.89.1b↔ | Lappenstdurcht nach Hautpl an Unterschenkel und Fuß              |
| 86.85.70↔ | Korrektur e Polysyndaktylie d Fusion gedop Ant, d Hand           | 86.89.80↔ | Revision einer Hautplastik am Kopf                               |
| 86.85.80↔ | Korr e Polysyndaktylie d Fusion gedop Ant, d Fusses              | 86.89.84↔ | Revision einer Hautplastik am Unterarm                           |
| 86.85.99↔ | Korrektur einer Syndaktylie, sonstige                            | 86.89.85↔ | Revision einer Hautplastik an der Hand                           |
| 86.86↔    | Onychoplastik  | 86.89.87↔ | Revision e Hautpl an d Leisten und Genreg and a Gesäß            |
| 86.88.00↔ | Sonstige (temporäre) Weichteildeckung, n.n.bez.                  | 86.89.88↔ | Revision einer Hautplastik an der unteren Extremität             |
| 86.88.10↔ | Klfl Weichteildeckung d kult Keratinozyten a Kopf                | 86.89.89↔ | Revision einer Hautplastik an anderer Lokalisation               |
| 86.88.11↔ | Klfl Weichteildeckung d kultivierte Keratinozyten a Ha           | 86.89.99↔ | Sonstige Plast Reko an Haut und Subkutangew, sonstige            |
| 86.88.12↔ | Klfl Weichtd d kult Keratinozyten an Schult u Oba                | 86.91↔    | Exzision von Haut zur Transplantation                            |
| 86.88.13↔ | Klfl Weichteildeckung d kult Keratinozyten a Unterarm            | 86.93.00↔ | Einsetzen eines Gewebeexpanders, n.n.bez.                        |
| 86.88.14↔ | Klfl Weichteildeckung d kult Keratinozyten an d Hand             | 86.93.10↔ | Einsetzen eines Gewebeexpanders am Kopf                          |
| 86.88.15↔ | Klfl Weichtd d kult Keratinozyten a Bruw u Rücken                | 86.93.11↔ | Einsetzen eines Gewebeexpanders am Hals                          |
| 86.88.16↔ | Klfl Weichtd d kult Keratinozyten an d Bauchreg                  | 86.93.12↔ | Einsetzen eines Gewebeexpanders an Schulter und Oberarm          |
| 86.88.17↔ | Klfl Weichtd d kult Keratinozyten an d unt Extrem                | 86.93.13↔ | Einsetzen eines Gewebeexpanders am Unterarm                      |
| 86.88.19↔ | Klfl Weichteildeckung d kult Keratinozyten an and Lok            | 86.93.14↔ | Einsetzen eines Gewebeexpanders an der Hand                      |
| 86.88.20↔ | Klfl temp Weichteildeckung d Komb mehr Verfahren a Kopf          | 86.93.15↔ | Einsetzen eines Gewebeexpanders an Brustwand und Rücken          |
| 86.88.21↔ | Klfl temp Weichteildeckung d Komb mehr Verfahren a Ha            | 86.93.16↔ | Einsetzen eines Gewebeexpanders an der Bauchregion               |
| 86.88.22↔ | Klfl temp Weichtd d Komb mehr Verf an Schult u Oba               | 86.93.18↔ | Einsetzen eines Gewebeexpanders an der unteren Extremität        |
| 86.88.23↔ | Klfl temp Weichteildeckung d Komb mehr Verfahren a Unta          | 86.93.99↔ | Einsetzen eines Gewebeexpanders, sonstige                        |
| 86.88.24↔ | Klfl temp Weichteildeckung d Komb mehr Verf an d Hand            | 92.27.00↔ | Brachytherapie Körperoberfl, so od nnbez ApplikatOrt             |
| 86.88.25↔ | Klfl temp Weichtd d Komb mehr Verf an Bruw u Rücken              | 92.27.10↔ | Brachytherapie weibl GeschlOrgane nnbez                          |
| 86.88.26↔ | Klfl temp Weichtd d Komb mehr Verf an d Bauchreg                 | 92.27.11↔ | Brachytherapie intrauterin                                       |
| 86.88.27↔ | Klfl temp Weichtd d Komb mehr Verf an d unt Extrem               | 92.27.12↔ | Brachytherapie intravaginal                                      |
| 86.88.29↔ | Klfl temp Weichteildeckung d Komb mehr Verf an and Lok           | 92.27.13↔ | Brachytherapie intrauterin u intravaginal kombiniert             |
| 86.88.30↔ | Grofl Weichtd d kult Keratinozyten an and Teil d Kopfes          | 92.27.21↔ | Brachytherapie Körperoberfläche                                  |
| 86.88.31↔ | Grofl Weichteildeckung d kultivierte Keratinozyten a Ha          | 92.27.22↔ | Brachytherapie intrakavitär                                      |
| 86.88.32↔ | Grofl Weichtd d kult Keratinozyten an Schult u Oba               | 92.27.23↔ | Brachytherapie intraluminal                                      |
| 86.88.33↔ | Grofl Weichteildeckung d kult Keratinozyten a Unterarm           | 92.27.30↔ | Brachytherapie Gefäss nnbez                                      |
| 86.88.34↔ | Grofl Weichteildeckung d kult Keratinozyten an d Hand            | 92.27.31↔ | Brachytherapie Koronargefäss                                     |
| 86.88.35↔ | Grofl Weichtd d kult Keratinozyten an Bruw u Rücken              | 92.27.39↔ | Brachytherapie so Gefäss   |
| 86.88.36↔ | Grofl Weichtd d kult Keratinozyten an d Bauchreg                 | 92.27.70↔ | Radioaktive Moulagen, n.n.bez.                                   |
| 86.88.37↔ | Grofl Weichtd d kult Keratinozyten an d unt Extrem               | 92.27.71↔ | Konstrukt u Applikat v oberfl radioaktiven Moulagen              |
| 86.88.39↔ | Grofl Weichteildeckung d kult Keratinozyten an and Lok           | 92.27.72↔ | Konstrukt u Applikat v ni auf d KöOberfl verw Applik             |
| 86.88.40↔ | Grfl tmp Weichtd d Kmb mhr Vrf an and Teil d Kpfs                | 92.27.73↔ | Konstruktion und Applikation von Augenapplikatoren               |
| 86.88.41↔ | Grofl temp Weichteildeckung d Komb mehr Verfahren a Ha           | 92.27.79↔ | Radioaktive Moulagen, sonstige                                   |
| 86.88.42↔ | Grofl temp Weichtd d Komb mehr Verf an Schult u Oba              | 92.28.00↔ | Injektion oder Instillation von Radioisotopen, n.n.bez.          |
| 86.88.43↔ | Grofl temp Weichteildeckung d Komb mehr Verf a Unta              | 92.28.01↔ | Instillation von offenen Radionukliden in Gelenke                |
| 86.88.44↔ | Grofl temp Weichteildeckung d Komb mehr Verf an d Hand           | 92.28.02↔ | Radiojodth bis 1,2 GBq ohne rh-TSH                               |
| 86.88.45↔ | Grofl temp Weichtd d Komb mehr Verf an Bruw u Rücken             | 92.28.03↔ | Radiojodth bis 1,2 GBq mit rh-TSH                                |
| 86.88.46↔ | Grofl temp Weichtd d Komb mehr Verf an d Bauchreg                | 92.28.04↔ | Radiojodth bis 5 GBq ohne rh-TSH                                 |
| 86.88.47↔ | Grofl temp Weichtd d Komb mehr Verf an d unt Extrem              | 92.28.05↔ | Radiojodth bis 5 GBq mit rh-TSH                                  |
| 86.88.49↔ | Grofl temp Weichteildeckung d Komb mehr Verf an and Lok          | 92.28.06↔ | Radiojodth über 5 GBq ohne rh-TSH                                |
| 86.88.50↔ | Anl o Wchs e Syst z Vkuumvrs, tiefr, an Knch u Gl d Extrm        | 92.28.07↔ | Radiojodth über 5 GBq mit rh-TSH                                 |
| 86.88.51↔ | Anl o Wchs e Syst z Vkuumvrs, tiefr, an Thr, Mdst u Strm         | 92.28.11↔ | Therapie mit offenen Radionukliden bei Knochenmetastasen         |
| 86.88.52↔ | Anl o Wechsel e Syst zur Vakuumversiegelung, a off Abd           | 92.28.12↔ | Intrvnös plliatv Schmrzth m off Rdion b Knchmstsn                |
| 86.88.53↔ | Anl o Wechsel e Syst zur Vakuumversiegelung, endorektal          | 92.28.13↔ | Radiorezeptortherapie mit DOTA-konjugierten Somatostatin-Analoga |
| 86.88.59↔ | Anl o Wchs e Syst z Vkuumvrs, an Haut u Unth o snst Lk           | 92.28.20↔ | Radioimmuntherapie mit 90Y-Ibritumomab-Tiuxetan, parenteral      |
| 86.88.90↔ | Sonstige temporäre Weichteildeckung am Kopf                      | 92.28.21↔ | Gabe von Jod-131-MIBG (Metajodbenzylguanidin) parenteral         |
| 86.88.91↔ | Sonstige temporäre Weichteildeckung am Hals                      | 92.28.31↔ | Sel Intravask Radiochemoembolisation m I131Lipiodol              |
| 86.88.92↔ | Sonstige temporäre Weichteildeckung an Schulter und Oberarm      | 92.28.32↔ | SI Intrvsk Rdionkldthrpie(SIRT)Emb v Yttrium90mrkiertn Mkrspähm  |
| 86.88.93↔ | Sonstige temporäre Weichteildeckung am Unterarm                  | 92.28.33↔ | Endovaskuläre Brachytherapie mit Rhenium-188                     |
| 86.88.94↔ | Sonstige temporäre Weichteildeckung an der Hand                  | 92.29.11↔ | Interst Brachyth m Impl entf Strahl i e E, nied Dos              |
| 86.88.95↔ | Sonstige temporäre Weichteildeckung an Brustwand und Rücken      | 92.29.12↔ | Interst Brachyth m Impl entf Strahl i e E, gep Dos               |
| 86.88.96↔ | Sonstige temporäre Weichteildeckung an der Bauchregion           | 92.29.13↔ | Interst Brachyth m Impl entf Strahl i e E, ho Dos                |
| 86.88.97↔ | Sonstige temporäre Weichteildeckung an der unteren Extremität    | 92.29.19↔ | Interst Brachyth m Impl entf Strahl i e E, sonst                 |
| 86.88.99↔ | Sonstige temporäre Weichteildeckung, sonstige                    | 92.29.21↔ | Interst Brachyth m Volimpl entf Strahl i m E, nd Dos             |
| 86.89.00↔ | Sonstige Plast Reko an Haut und Subkutangew, n.n.bez.            | 92.29.22↔ | Interst Brachyth m Volimpl entf Strahl i m E, gp Dos             |
| 86.89.10↔ | Lappenstieldurchtrennung nach Hautplastik am Kopf                | 92.29.23↔ | Interst Brachyth m Volimpl entf Strahl i m E, ho Dos             |
| 86.89.11↔ | Lappenstieldurchtrennung nach Hautplastik am Hals                | 92.29.29↔ | Interst Brachyth m Volimpl entf Strahl i m E, sonst              |
| 86.89.12↔ | Lappenstieldurchtrennung nach Hautplastik an Schulter und Axilla | 92.29.31↔ | Interst Brachyth m Volimpl entf Strahl, bis 10 Q                 |
| 86.89.13↔ | Lappenstdurcht nach Hautpl an Oberarm und Ellb                   | 92.29.32↔ | Interst Brachyth m Volimpl entf Strahl, m a 10 Q                 |
| 86.89.14↔ | Lappenstieldurchtrennung nach Hautplastik am Unterarm            | 92.29.33↔ | Intrst Brchyth m Implnt v prmnt Str, v 16 bs 20 Quelln           |
| 86.89.15↔ | Lappenstieldurchtrennung nach Hautplastik an der Hand            | 92.29.34↔ | Intrst Brchyth m Implnt v prmnt Str, v 21 bs 25 Quelln           |
| 86.89.16↔ | Lappenstdurcht nach Hautpl an Bruw, Bauch und Rücken             | 92.29.35↔ | Intrst Brchyth m Implnt v prmnt Str, v 26 bs bs 30 Quelln        |
| 86.89.17↔ | Lappenstdurcht nach Hautpl an d Leisten und Genreg               | 92.29.36↔ | Intrst Brchyth m Implnt v prmnt Str, v 31 bs bs 35 Quelln        |

|           |   |           |   |
|-----------|---|-----------|---|
| 92.29.37↔ | Intrst Brchyth m Implnt v prm Str, v 36 bs bs 40 Quelln | 92.29.3b↔ | Intrst Brchyth m Implnt v prm Str, v 56 bs bs 60 Quelln |
| 92.29.38↔ | Intrst Brchyth m Implnt v prm Str, v 41 bs bs 45 Quelln | 92.29.3c↔ | Intrst Brchyth m Implnt v prm Str, v 61 bs bs 65 Quelln |
| 92.29.39↔ | Intrst Brchyth m Implnt v prm Str, v 46 bs bs 50 Quelln | 92.29.3d↔ | Intrst Brchyth m Implnt v prm Str, v 66 bs bs 70 Quelln |
| 92.29.3a↔ | Intrst Brchyth m Implnt v prm Str, v 51 bs bs 55 Quelln | 92.29.3e↔ | Intrst Brchyth m Implnt v prm Str, mhr als 70 Quelln    |

**ADRG J06****Mastektomie mit Prothesenimplantation und plastischer Operation bei bösartiger Neubildung**

Mindestens eine Diagnose in Tabelle J06-1 und mindestens eine Prozedur in Tabelle J06-2 und mindestens eine Prozedur in Tabelle J06-3

**DRG J06Z****Mastektomie mit Prothesenimplantation und plastischer Operation bei bösartiger Neubildung****Diagnose J06-1**

|       |  |        |  |
|-------|--|--------|--|
| C50.0 | Bösartige Neubildung: Brustwarze und Warzenhof           | C79.2  | Sekundäre BNB Haut                                   |
| C50.1 | BNB: Zentraler Drüsenkörper der Brustdrüse               | C79.81 | Sekundäre bösartige Neubildung der Brustdrüse        |
| C50.2 | BNB: Oberer innerer Quadrant der Brustdrüse              | D05.0  | Lobuläres Carcinoma in situ Brustdrüse               |
| C50.3 | BNB: Unterer innerer Quadrant der Brustdrüse             | D05.1  | Carcinoma in situ Milchgänge                         |
| C50.4 | BNB: Oberer äußerer Quadrant der Brustdrüse              | D05.7  | Sonstiges Carcinoma in situ Brustdrüse               |
| C50.5 | BNB: Unterer äußerer Quadrant der Brustdrüse             | D05.9  | Carcinoma in situ Brustdrüse, nnbez                  |
| C50.6 | Bösartige Neubildung: Recessus axillaris der Brustdrüse  | D48.6  | NB unsich/unbek Verhalt Brustdrüse [Mamma]           |
| C50.8 | BNB: Brustdrüse, mehrere Teilbereiche überlappend        | Z42.1  | Nachbeh unter Anwend plast Chirurgie Mamma [Brustdr] |
| C50.9 | Bösartige Neubildung: Brustdrüse, nicht näher bezeichnet |        |  |

**Prozedur J06-2**

|           |   |           |  |
|-----------|---|-----------|--|
| 85.20↔    | Exzision oder Destruktion von Mammagewebe, n.n.bez.           | 85.23.13↔ | Subtotale Mastekt b Gynäkomastie, m axillärer Lymphknt |
| 85.21.00↔ | Lokale Exzision einer Läsion an der Mamma, n.n.bez.           | 85.23.99↔ | Subtotale Mastektomie, sonstige                        |
| 85.21.10↔ | Lok Exz e Läs an d Mamma, ohne axilläre Lymphknt              | 85.33↔    | Einseitige subkutane Mastekt mit glz Prothlplant       |
| 85.21.11↔ | Lok Exz e Läs an d Mamma, mit axillärer Lymphknt              | 85.34↔    | Sonstige einseitige subkutane Mastektomie              |
| 85.21.99↔ | Lokale Exzision einer Läsion an der Mamma, Sonstige           | 85.41↔    | Einseitige einfache Mastektomie                        |
| 85.22.00↔ | Quadrantenresektion der Mamma, n.n.bez.                       | 85.43↔    | Einseitige modifizierte radikale Mastektomie           |
| 85.22.10↔ | Quadrantenresektion der Mamma, ohne axilläre Lymphadenektomie | 85.45.00↔ | Einseitige radikale Mastektomie, n.n.bez.              |
| 85.22.11↔ | Quadrantenresektion der Mamma, mit axillärer Lymphadenektomie | 85.45.10↔ | Ens Rd Mstkt oh Brstwndteilstktion, oh Lymphknt        |
| 85.22.99↔ | Quadrantenresektion der Mamma, Sonstige                       | 85.45.11↔ | Eins Rad Mastekt m Brustwandteilresektion, oh Lymphknt |
| 85.23.00↔ | Subtotale Mastektomie, n.n.bez.                               | 85.45.12↔ | Eins Rad Mastekt oh Brustwandteilresektion, m Lymphknt |
| 85.23.10↔ | Subtotale Mastektomie, ohne axilläre Lymphadenektomie         | 85.45.13↔ | Eins Rad Mastekt m Brustwandteilresektion, m Lymphknt  |
| 85.23.11↔ | Subtotale Mastektomie, mit axillärer Lymphadenektomie         | 85.45.99↔ | Einseitige radikale Mastektomie, sonstige              |
| 85.23.12↔ | Subtotale Mastekt b Gynäkomastie, oh axilläre Lymphknt        | 85.47↔    | Einseitige erweiterte radikale Mastektomie             |

**Prozedur J06-3**

|           |   |           |  |
|-----------|---|-----------|--|
| 85.31↔    | Einseitige Mammareduktionsplastik                               | 85.53.99↔ | Einseitige Prothesenimplantation an der Mamma, sonstige          |
| 85.32↔    | Beidseitige Mammareduktionsplastik                              | 85.54.00↔ | Beidseitige Prothesenimplantation an der Mamma, n.n.bez.         |
| 85.33↔    | Einseitige subkutane Mastekt mit glz Prothlplant                | 85.54.10↔ | Beidseitige Prothesenimplantation an der Mamma, nach Mastektomie |
| 85.50↔    | Augmentationsmammoplastik, n.n.bez.                             | 85.54.99↔ | Beidseitige Prothesenimplantation an der Mamma, sonstige         |
| 85.51↔    | Einseitige intramammäre Injektion zur Augmentation              | 85.6↔     | Mastopexie   |
| 85.52↔    | Beidseitige intramammäre Injektion zur Augmentation             |           |  |
| 85.53.00↔ | Einseitige Prothesenimplantation an der Mamma, n.n.bez.         |           |  |
| 85.53.10↔ | Einseitige Prothesenimplantation an der Mamma, nach Mastektomie |           |  |

**ADRG J07****Kleine Eingriffe an der Mamma mit axillärer Lymphknotenexzision oder äußerst schweren oder schweren CC bei bösartiger Neubildung**

Mindestens eine Diagnose in Tabelle J07-1 und (Prozedur in Tabelle J07-2 und Prozedur in Tabelle J07-3 oder PCCL > 2 und (Prozedur in Tabelle J07-2 oder Prozedur in Tabelle J07-3))

**DRG J07Z****Kleine Eingriffe an der Mamma mit axillärer Lymphknotenexzision oder äußerst schweren oder schweren CC bei bösartiger Neubildung**

**Diagnose J07-1**

|       |  |        |  |
|-------|--|--------|--|
| C50.0 | Bösartige Neubildung: Brustwarze und Warzenhof           | C79.2  | Sekundäre BNB Haut                                   |
| C50.1 | BNB: Zentraler Drüsenkörper der Brustdrüse               | C79.81 | Sekundäre bösartige Neubildung der Brustdrüse        |
| C50.2 | BNB: Oberer innerer Quadrant der Brustdrüse              | D05.0  | Lobuläres Carcinoma in situ Brustdrüse               |
| C50.3 | BNB: Unterer innerer Quadrant der Brustdrüse             | D05.1  | Carcinoma in situ Milchgänge                         |
| C50.4 | BNB: Oberer äußerer Quadrant der Brustdrüse              | D05.7  | Sonstiges Carcinoma in situ Brustdrüse               |
| C50.5 | BNB: Unterer äußerer Quadrant der Brustdrüse             | D05.9  | Carcinoma in situ Brustdrüse, nnbez                  |
| C50.6 | Bösartige Neubildung: Recessus axillaris der Brustdrüse  | D48.6  | NB unsich/unbek Verhalt Brustdrüse [Mamma]           |
| C50.8 | BNB: Brustdrüse, mehrere Teilbereiche überlappend        | Z42.1  | Nachbeh unter Anwend plast Chirurgie Mamma [Brustdr] |
| C50.9 | Bösartige Neubildung: Brustdrüse, nicht näher bezeichnet |        |  |

**Prozedur J07-2**

|           |   |           |   |
|-----------|---|-----------|---|
| 85.0x.00↔ | Inzision an der Mamma, n.n.bez.                               | 85.22.99↔ | Quadrantenresektion der Mamma, Sonstige                         |
| 85.0x.10↔ | Inzis an d Mamma mit Durchtr d Kapsel b Mammoprothese         | 85.24↔    | Exzision von ektopischem Mammagewebe                            |
| 85.0x.11↔ | Inzision an der Mamma, ohne weitere Massnahmen                | 85.25↔    | Exzision einer Brustwarze                                       |
| 85.0x.99↔ | Inzision an der Mamma, mit sonstigen weiteren Massnahmen      | 85.6↔     | Mastopexie  |
| 85.12↔    | Offene Biopsie an der Mamma                                   | 85.86↔    | Transplantation einer Brustwarze                                |
| 85.20↔    | Exzision oder Destruktion von Mammagewebe, n.n.bez.           | 85.87.00↔ | Sonstige Operation an der Brustwarze, n.n.bez.                  |
| 85.21.00↔ | Lokale Exzision einer Läsion an der Mamma, n.n.bez.           | 85.87.10↔ | Naht an der Brustwarze (nach Verletzung)                        |
| 85.21.10↔ | Lok Exz e Läs an d Mamma, ohne axilläre Lymphekt              | 85.87.11↔ | Plastische Rekonstruktion d Brustwarz d Hauttx                  |
| 85.21.11↔ | Lok Exz e Läs an d Mamma, mit axillärer Lymphekt              | 85.87.12↔ | Plastische Rekonstruktion der Brustwarze durch Tätowierung      |
| 85.21.99↔ | Lokale Exzision einer Läsion an der Mamma, Sonstige           | 85.87.13↔ | Chirurgische Eversion einer invertierten Brustwarze             |
| 85.22.00↔ | Quadrantenresektion der Mamma, n.n.bez.                       | 85.87.14↔ | Plastische Rekonstruktion eines Warzenhofes (durch Tätowierung) |
| 85.22.10↔ | Quadrantenresektion der Mamma, ohne axilläre Lymphadenektomie | 85.87.99↔ | Sonstige Operation an der Brustwarze, sonstige                  |
| 85.22.11↔ | Quadrantenresektion der Mamma, mit axillärer Lymphadenektomie |           |   |

**Prozedur J07-3**

|           |  |           |   |
|-----------|--|-----------|---|
| 40.23.00↔ | Exzision eines axillären Lymphknotens, n.n.bez.        | 40.23.11↔ | Exzision eines axillären Lymphknotens, mit Markierung |
| 40.23.10↔ | Exzision eines axillären Lymphknotens, ohne Markierung | 40.23.99↔ | Exzision eines axillären Lymphknotens, sonstige       |

**ADRG J08****Andere Hauttransplantation oder Debridement mit komplexer Diagnose, mit zusätzlichem Eingriff an Kopf und Hals oder äußerst schweren CC**

Mindestens eine Prozedur in Tabelle J08-2 und (Hauptdiagnose in Tabelle J08-1 oder Prozedur in Tabelle J08-3 oder PCCL > 3 )

**DRG J08A****Andere Hauttransplantation oder Debridement mit komplexer Diagnose, mit zusätzlichem Eingriff an Kopf und Hals oder äußerst schweren CC, mit komplexer Prozedur**

Prozedur in Tabelle J08-4

**DRG J08B****Andere Hauttransplantation oder Debridement mit komplexer Diagnose, mit zusätzlichem Eingriff an Kopf und Hals, ohne komplexe Prozedur, mit äußerst schweren CC**

PCCL > 3

**DRG J08C****Andere Hauttransplantation oder Debridement mit komplexer Diagnose, mit zusätzlichem Eingriff an Kopf und Hals, ohne komplexe Prozedur, ohne äußerst schwere CC****Diagnose J08-1**

|       |  |       |  |
|-------|--|-------|--|
| A18.4 | Tuberkulose Haut u Unterhautgewebe           | C50.6 | Bösartige Neubildung: Recessus axillaris der Brustdrüse  |
| A22.0 | Hautmilzbrand                                | C50.8 | BNB: Brustdrüse, mehrere Teilbereiche überlappend        |
| A31.1 | Infektion Haut durch sonstige Mykobakterien  | C50.9 | Bösartige Neubildung: Brustdrüse, nicht näher bezeichnet |
| A42.2 | Zervikofaziale Aktinomykose                  | D05.0 | Lobuläres Carcinoma in situ Brustdrüse                   |
| A43.1 | Nokardiose der Haut                          | D05.1 | Carcinoma in situ Milchgänge                             |
| C50.1 | BNB: Zentraler Drüsenkörper der Brustdrüse   | D05.7 | Sonstiges Carcinoma in situ Brustdrüse                   |
| C50.2 | BNB: Oberer innerer Quadrant der Brustdrüse  | D05.9 | Carcinoma in situ Brustdrüse, nnbez                      |
| C50.3 | BNB: Unterer innerer Quadrant der Brustdrüse | D48.6 | NB unsich/unbek Verhalt Brustdrüse [Mamma]               |
| C50.4 | BNB: Oberer äußerer Quadrant der Brustdrüse  | L00.1 | SSS-Syndrom, Befall >= 30% KöOF                          |
| C50.5 | BNB: Unterer äußerer Quadrant der Brustdrüse | L10.1 | Pemphigus vegetans                                       |

|       |   |        |  |
|-------|---|--------|--|
| L10.3 | Brasilianischer Pemphigus [fogo selvagem]     | L51.1  | Bullöses Erythema exsudativum multiforme                 |
| L10.5 | Arzneimittelinduzierter Pemphigus             | L51.20 | Tox epiderm Nekrolys [Lyell-Syndrom], Befall < 30% KöOF  |
| L11.8 | Sonstige nbez akantholytische Dermatosen      | L51.21 | Tox epiderm Nekrolys [Lyell-Syndrom], Befall >= 30% KöOF |
| L11.9 | Akantholytische Dermatoze, nnbez              | L53.9  | Erythematöse KH, nnbez                                   |
| L12.0 | Bullöses Pemphigoid                           | L88    | Pyoderma gangraenosum                                    |
| L12.2 | Chronisch-bullöse Dermatoze Kindesalter       | L94.5  | Poikiloderma atrophicans vascularis [Jacobi]             |
| L40.0 | Psoriasis vulgaris                            | L95.0  | Livedo-Vaskulitis  |
| L40.1 | Generalisierte Psoriasis pustulosa            | Q80.0  | Ichthyosis vulgaris                                      |
| L40.3 | Psoriasis pustulosa palmoplantaris            | Q80.1  | X-chromosomal-rezessive Ichthyosis                       |
| L40.4 | Psoriasis guttata                             | Q80.2  | Lamelläre Ichthyosis                                     |
| L40.8 | Sonstige Psoriasis                            | Q80.3  | Bullöse kongenitale ichthyosiforme Erythrodermie         |
| L40.9 | Psoriasis, nnbez                              | Q80.4  | Ichthyosis congenita gravis [Harlekinfetus]              |
| L41.5 | Parapsoriasis m Poikilodermie                 | Q80.8  | Sonstige Ichthyosis congenita                            |
| L44.0 | Pityriasis rubra pilaris                      | Q80.9  | Ichthyosis congenita, nnbez                              |
| L51.0 | Nichtbullöses Erythema exsudativum multiforme |        |  |

**Prozedur J08-2**

|           |  |           |  |
|-----------|--|-----------|--|
| 08.22.00↔ | Exzision einer anderen kleineren Läsion am Augenlid, n.n.bez.    | 27.56.10↔ | Kleinflächiges Spalthauttransplantat an Lippe und Mund           |
| 08.22.10↔ | Exz e and klein Läs a Lid, Ni hist kontr (mikrog Chir)           | 27.56.20↔ | Großflächiges Spalthauttransplantat an Lippe und Mund            |
| 08.22.11↔ | Exz e and klein Läs a Lid, hist kontr (mikrog Chir)              | 27.56.30↔ | Kleinflächige heterologe Hauttransplantation an die Lippe        |
| 08.22.99↔ | Exzision einer anderen kleineren Läsion am Augenlid, sonstige    | 27.56.40↔ | Grossflächig heterologe Hauttransplantation an die Lippe         |
| 08.23.00↔ | Exz e gröss Läsion a Augenlid, nicht durchgeh, n.n.bez.          | 27.56.50↔ | Kleinflächige homologe Hauttransplantation an die Lippe          |
| 08.23.10↔ | Exz e gröss Läs a Ld, N drchgh, N hst kntr (mkrgr Chr)           | 27.56.60↔ | Grossflächig homologe Hauttransplantation an die Lippe           |
| 08.23.11↔ | Exz e gröss Läs a Ld, N drchgh, hst kntr (mkrgr Chr)             | 27.56.99↔ | Sonstiges Hauttransplantat an Lippe und Mund, sonstige           |
| 08.23.99↔ | Exz e gröss Läsion a Augenlid, nicht durchgeh, sonstige          | 82.82↔    | Plastische Rekonstruktion einer Spalthand                        |
| 08.24.00↔ | Exz e gröss Läsion a Augenlid, perforierend, n.n.bez.            | 82.89.00↔ | Sonstige plastische Operationen an der Hand, n.n.bez.            |
| 08.24.10↔ | Exz e gröss Läs a Ld, prf, N hst kntr (mkrgr Chr)                | 82.89.10↔ | So Plast Op an d Hand, Sehnenscheidenplastik an d Hand           |
| 08.24.11↔ | Exz e gröss Läs a Lid, perf, hist kontr (mikrog Chir)            | 82.89.11↔ | S Plast Op an d Hnd, Knöchrm Rf v Bändr d Hnd, Hndwr u Mthhnd    |
| 08.24.99↔ | Exz e gröss Läsion a Augenlid, perforierend, sonstige            | 82.89.12↔ | S Plast Op an d Hnd, Knöchrm Rf v Bändr d Hnd, S Bändr d Hnd     |
| 08.89.00↔ | Sonstige plastische Rekonstruktion des Augenlids, n.n.bez.       | 82.89.13↔ | S Plast Op an Hnd,Glübrgreifnd Weichteildstrktion b kng Anm Hnd  |
| 08.89.10↔ | Plast Reko d Lids, medialer o lateraler Lidwinkel                | 82.89.14↔ | So Plast Op an d Hand, Radialisatn b kong Anom d Hand            |
| 08.89.11↔ | Plastische Rekonstruktion d Augenlids d Hebung d Augbr           | 82.89.15↔ | S Plast Op an d Hnd, Rs v Schnürmgm m pltschr Rk b kng Anm d Hnd |
| 08.89.12↔ | Plast Reko d Lids d Entf e Fettgewebeprolapses d Orb             | 82.89.16↔ | So Plast Op an d Hand, Transfer e Zehe als Fingersersatz         |
| 08.89.13↔ | Plast Reko d Lids d Oberflächenbehandlung m Laser                | 82.89.99↔ | Sonstige plastische Operationen an der Hand, sonstige            |
| 08.89.14↔ | Plast Reko d Lids d sonstige Oberlidverlängerung                 | 83.43.00↔ | Exzision von Muskel oder Faszie zur Transplantation, n.n.bez.    |
| 08.89.15↔ | Plastische Rekonstruktion d Lids d Unterlidverlängerung          | 83.43.10↔ | Exz von M o Fasz zur Tx, Entn e myokutanen Lp zur Tx             |
| 08.89.99↔ | Sonstige plastische Rekonstruktion des Augenlids, sonstige       | 83.43.11↔ | Exz v M o Fasz z Tx, Entn e osteom o osteofasz Lp z Tx           |
| 18.21.00↔ | Exz e präaur Fistel o e präaur Sinus, n.n.bez.                   | 83.43.12↔ | Exz v M o Fsz z Tx, Entn e snst Lppntx m mkrvsk Anst aus M o Fsz |
| 18.21.10↔ | Exz e präaur Fistel o e präaur Sinus, Ni hist kontr              | 83.43.99↔ | Exzision von Muskel oder Faszie zur Transplantation, sonstige    |
| 18.21.11↔ | Exz e präaur Fistel o e präaur Sinus, hist kontr                 | 83.45.00↔ | Sonstige Myektomie, n.n.bez.                                     |
| 18.21.99↔ | Exz e präaur Fistel o e präaur Sinus, sonstige                   | 83.45.10↔ | Sonstige Myektomie, Kopf und Hals                                |
| 18.29.00↔ | Exz oder Destr e and Läsion a äusseren Ohr, n.n.bez.             | 83.45.11↔ | Sonstige Myektomie, Schulter und Axilla                          |
| 18.29.01↔ | Destr e Läsion a äusseren Ohr oder im äusseren Gehörg            | 83.45.12↔ | Sonstige Myektomie, Oberarm und Ellenbogen                       |
| 18.29.10↔ | Exz e and Läs a ässrn Ohr o i ässrn Ghörg, N hst kntr            | 83.45.13↔ | Sonstige Myektomie, Unterarm                                     |
| 18.29.11↔ | Exz e and Läs a ässrn Ohr o i ässrn Ghörg, hst kntr              | 83.45.14↔ | Sonstige Myektomie, Brustwand, Bauch und Rücken                  |
| 18.29.99↔ | Exz oder Destr e and Läsion a äusseren Ohr, sonstige             | 83.45.15↔ | Sonstige Myektomie, Leisten- und Genitalregion und Gesäss        |
| 18.31.00↔ | Radikale Exzision einer Läsion am äusseren Ohr, n.n.bez.         | 83.45.16↔ | Sonstige Myektomie, Untere Extremität                            |
| 18.31.10↔ | Rd Exz Läs a ässrn Ohr o i ässrn Ghörg o Prt Rs Ohrm, N hst kntr | 83.45.19↔ | Sonstige Myektomie, Andere Lokalisation                          |
| 18.31.11↔ | Rd Exz Läs a ässrn Ohr o i ässrn Ghörg o Prt Rs Ohrm, hst kntr   | 83.45.99↔ | Sonstige Myektomie, sonstige                                     |
| 18.31.19↔ | Radikale Exzision einer Läsion am äusseren Ohr, sonstige         | 83.82.00↔ | Muskel- oder Faszientransplantation, n.n.bez.                    |
| 18.39.00↔ | Sonstige Exzision am äusseren Ohr, n.n.bez.                      | 83.82.10↔ | Muskel oder Fasztx, Fasztx, Kopf und Hals                        |
| 18.39.10↔ | Resektion d Ohrmuschel, total, nicht hist kontrolliert           | 83.82.11↔ | Muskel oder Fasztx, Fasztx, Schulter und Axilla                  |
| 18.39.11↔ | Resektion der Ohrmuschel: total, histographisch kontrolliert     | 83.82.12↔ | Muskel oder Fasztx, Fasztx, Oberarm und Ellb                     |
| 18.39.19↔ | Sonstige Resektion der Ohrmuschel, sonstige                      | 83.82.13↔ | Muskel oder Fasztx, Fasztx, Unterarm                             |
| 18.39.99↔ | Sonstige Exzision am äusseren Ohr, sonstige                      | 83.82.14↔ | Muskel oder Fasztx, Fasztx, Bruw, Bauch und Rücken               |
| 21.32.00↔ | Exz und lokale Destr e and Läsion an d Nase, n.n.bez.            | 83.82.15↔ | M oder Fasztx, Fasztx, Leist und Genreg und Gesäss               |
| 21.32.10↔ | Exz und Lok Destr e and Läs an d Nase, nicht hist kontr          | 83.82.16↔ | Muskel oder Fasztx, Fasztx, Untere Extrem                        |
| 21.32.11↔ | Exz und lokale Destr e and Läsion an d Nase, hist kontr          | 83.82.19↔ | Muskel oder Fasztx, Fasztx, And Lokalisation                     |
| 21.32.99↔ | Exz und lokale Destr e and Läsion an d Nase, sonstige            | 83.82.20↔ | M o Fasztx, Tx e lok M o Faszlap, Kopf und Ha                    |
| 21.4x.00↔ | Resektion der Nase, n.n.bez.                                     | 83.82.21↔ | M o Fasztx, Tx e lok M o Faszlap, Schult und Axilla              |
| 21.4x.10↔ | Resektion der Nase, partiell, nicht histographisch kontrolliert  | 83.82.22↔ | M o Fasztx, Tx e lok M o Faszlap, Oba und Ellb                   |
| 21.4x.11↔ | Resektion der Nase, partiell, histographisch kontrolliert        | 83.82.23↔ | M o Fasztx, Tx e lok M o Faszlap, Unterarm                       |
| 21.4x.20↔ | Resektion der Nase, subtotal, nicht histographisch kontrolliert  | 83.82.24↔ | M o Fasztx, Tx e lok M o Faszlap, Bruw, Bauch u Rücken           |
| 21.4x.21↔ | Resektion der Nase, subtotal, histographisch kontrolliert        | 83.82.25↔ | M o Fsztx, Tx e lk M o Fszlp, Leist u Gnrg u Gsäss               |
| 21.4x.30↔ | Resektion der Nase, total, nicht histographisch kontrolliert     | 83.82.26↔ | M o Fasztx, Tx e lok M o Faszlap, Untere Extrem                  |
| 21.4x.31↔ | Resektion der Nase, total, histographisch kontrolliert           | 83.82.29↔ | M o Fasztx, Tx e lok M o Faszlap, And Lok                        |
| 21.4x.99↔ | Sonstige Resektion der Nase                                      |           |  |
| 27.56.00↔ | Sonstiges Hauttransplantat an Lippe und Mund, n.n.bez.           |           |  |



|           |  |           |   |
|-----------|--|-----------|---|
| 83.82.30↔ | M o Fasztx, Tx e osteom o osteofasz Lp, Kopf und Ha              | 86.4x.2a↔ | Rad Exz e Hautläs a Gesäß m Tx o Transp von Haut                |
| 83.82.31↔ | M o Fasztx, Tx e osteom o osteofasz Lp, Schult u Axilla          | 86.4x.2b↔ | Rad Exz e Hautläs d unt Extrem m Tx o Transp von Haut           |
| 83.82.32↔ | M o Fasztx, Tx e osteom o osteofasz Lp, Oba und Ellb             | 86.4x.30↔ | Mkrgr Chr a Schnllschnnt (Mhs' Mkrgrphc Sgrng)                  |
| 83.82.33↔ | M o Fasztx, Tx o osteom o osteofasz Lp, Unterarm                 | 86.4x.31↔ | Mkrgr Chr a Prrfnschnnt (3DHstlgie n Tübngr Mthd)               |
| 83.82.34↔ | M o Fsztx, Tx e osteom o osteofsz Lp, Brw, Bauch u Rückn         | 86.4x.99↔ | Radikale Exzision einer Hautläsion, sonstige                    |
| 83.82.35↔ | M o Fsztx, Tx e osteom o osteofsz Lp, Leist u Gnrg u Gsäss       | 86.60↔    | Freies Hauttransplantat, n.n.bez.                               |
| 83.82.36↔ | M o Fasztx, Tx e osteom o osteofasz Lp, Untere Extrem            | 86.61.00↔ | Vollhauttransplantat an die Hand, n.n.bez.                      |
| 83.82.39↔ | M o Fasztx, Tx e osteom o osteofasz Lp, And Lok                  | 86.61.10↔ | Kleinflächiges Vollhauttransplantat an die Hand                 |
| 83.82.40↔ | M o Fsztx, Tx e snst Lppntx m mkrvsk Anst aus M o Fsz, Kpf u H   | 86.61.20↔ | Großflächiges Vollhauttransplantat an die Hand                  |
| 83.82.41↔ | M o Fsztx, Tx e snst Lppntx m mkrvsk Anst aus M o Fsz, Schl&Axll | 86.61.99↔ | Vollhauttransplantat an die Hand, sonstige                      |
| 83.82.42↔ | M o Fsztx, Tx e snst Lppntx m mkrvsk Anst aus M o Fsz, Ob u Ellb | 86.62.00↔ | Sonstiges Hauttransplantat an die Hand, n.n.bez.                |
| 83.82.43↔ | M o Fsztx, Tx e snst Lppntx m mkrvsk Anst aus M o Fsz, Unt       | 86.62.10↔ | Kleinflächiges Spalthauttransplantat an die Hand                |
| 83.82.44↔ | Musk/Fassztx, Tx Lppntx mkrvsk Anst aus M/Fsz, Brw/Bauch/Rückn   | 86.62.20↔ | Großflächiges Spalthauttransplantat an die Hand                 |
| 83.82.45↔ | M/Fsztx, Txsnst Lppntxmkrvsk Anst aus M/Fsz, Leist/Gnrg/Gsäß     | 86.62.99↔ | Sonstiges Hauttransplantat an die Hand, sonstiges               |
| 83.82.46↔ | M o Fsztx, Tx e snst Lppntx m mkrvsk Anst aus M o Fsz, Unt Extrm | 86.63.00↔ | Vollhauttransplantat an andere Lokalisationen, n.n.bez.         |
| 83.82.47↔ | M o Fsztx, Tx e snst Lppntx m mkrvsk Anst aus M o Fsz, And Lk    | 86.63.10↔ | Kleinfl VollhautTx an D Kopf (auss Lip und Mund)                |
| 83.82.99↔ | Muskel- oder Faszientransplantation, sonstige                    | 86.63.11↔ | Kleinflächiges Vollhauttransplantat an den Hals                 |
| 83.89.00↔ | Sonstige plastische Operationen an der Faszie, n.n.bez.          | 86.63.12↔ | Kleinflächiges Vollhauttransplantat an Schulter und Oberarm     |
| 83.89.10↔ | S Plst Op an d Fsz, Vrl, Vrk u Dpp e Fsz, Kpf u H                | 86.63.13↔ | Kleinflächiges Vollhauttransplantat an den Unterarm             |
| 83.89.11↔ | S Plst Op an d Fsz, Vrl, Vrk u Dpp e Fsz, Schl u Axll            | 86.63.15↔ | Kleinfl Vollhauttransplantat an Bruw, Bauch und Rücken          |
| 83.89.12↔ | S Plst Op an d Fsz, Vrl, Vrk u Dpp e Fsz, Ob u Ellb              | 86.63.16↔ | Kleinfl Vollhauttransplantat an d Leisten und Genreg            |
| 83.89.13↔ | So Plast Op an d Fasz, Verl, Verk u Dopp e Fsz, Unta             | 86.63.17↔ | Kleinflächiges Vollhauttransplantat an das Gesäß                |
| 83.89.14↔ | S Plst Op an d Fsz, Vrl, Vrk u Dpp e Fsz, Brw, Bauch u Rückn     | 86.63.18↔ | Kleinfl Vollhauttransplantat an Os und Unterschenkel            |
| 83.89.15↔ | S Plst Op an d Fsz, Vrl, Vrk u Dpp e Fsz, Leist u Gnrg u Gsäß    | 86.63.19↔ | Kleinflächiges Vollhauttransplantat an andere Lokalisation      |
| 83.89.16↔ | S Plst Op an d Fsz, Vrl, Vrk u Dpp e Fsz, Unt Extrm              | 86.63.1a↔ | Kleinflächiges Vollhauttransplantat an den Fuß                  |
| 83.89.19↔ | S Plst Op an d Fsz, Vrl, Vrk u Dpp e Fsz, And Lk                 | 86.63.20↔ | Grofl VollhautTx an D Kopf (auss Lip und Mund)                  |
| 83.89.20↔ | S Plst Op an d Fsz, Dckng e Df an e Fsz, Kpf u H                 | 86.63.21↔ | Großflächiges Vollhauttransplantat an den Hals                  |
| 83.89.21↔ | S Plst Op an d Fsz, Dckng e Df an e Fsz, Schl u Axll             | 86.63.22↔ | Großflächiges Vollhauttransplantat an Schulter und Oberarm      |
| 83.89.22↔ | S Plst Op an d Fsz, Dckng e Df an e Fsz, Ob u Ellb               | 86.63.23↔ | Großflächiges Vollhauttransplantat an den Unterarm              |
| 83.89.23↔ | So Plast Op an d Fasz, Deckung e Def an e Fasz, Unta             | 86.63.25↔ | Grofl Vollhauttransplantat an Bruw, Bauch und Rücken            |
| 83.89.24↔ | S Plst Op an d Fsz, Dckng e Df an e Fsz, Brw, Bauch u Rückn      | 86.63.26↔ | Grofl Vollhauttransplantat an d Leisten und Genreg              |
| 83.89.25↔ | S Plst Op an d Fsz, Dckng e Df an e Fsz, Leist u Gnrg u Gsäß     | 86.63.27↔ | Großflächiges Vollhauttransplantat an das Gesäß                 |
| 83.89.26↔ | S Plst Op an d Fsz, Dckng e Df an e Fsz, Unt Extrm               | 86.63.28↔ | Grofl Vollhauttransplantat an Os und Unterschenkel              |
| 83.89.29↔ | So Plast Op an d Fasz, Deckung e Def an e Fasz, And Lok          | 86.63.29↔ | Großflächiges Vollhauttransplantat an andere Lokalisation       |
| 83.89.90↔ | Sonstige plastische Operationen an der Faszie, Kopf und Hals     | 86.63.2a↔ | Großflächiges Vollhauttransplantat an den Fuß                   |
| 83.89.91↔ | Sonstige plastische Op an d Fasz, Schulter und Axilla            | 86.63.99↔ | Vollhauttransplantat an andere Lokalisation, sonstige           |
| 83.89.92↔ | Sonstige plastische Operationen an d Fasz, Oba und Ellb          | 86.65.00↔ | Heterologe Hauttransplantation, n.n.bez.                        |
| 83.89.93↔ | Sonstige plastische Operationen an der Faszie, Unterarm          | 86.65.10↔ | Kleinflächige heterologe Hauttransplantation an den Kopf        |
| 83.89.94↔ | Sonstige Plast Op an d Fasz, Bruw, Bauch und Rücken              | 86.65.11↔ | Kleinflächige heterologe Hauttransplantation an den Hals        |
| 83.89.95↔ | So Plast Op an d Fasz, Leist und Genreg und Gesäß                | 86.65.12↔ | Kleinflächige heterol Hauttx an Schulter und Oberarm            |
| 83.89.96↔ | Sonstige plastische Operationen an der Faszie, Untere Extremität | 86.65.13↔ | Kleinflächige heterologe Hauttransplantation an den Unterarm    |
| 83.89.97↔ | Sonstige plastische Operationen an d Fasz, And Lok               | 86.65.14↔ | Kleinflächige heterologe Hauttransplantation an die Hand        |
| 83.89.99↔ | Sonstige plastische Operationen an der Faszie, sonstige          | 86.65.15↔ | Kleinflächige heterologe Hauttx an Bruw und Rücken              |
| 86.25.00↔ | Dermabrasion, n.n.bez.   | 86.65.16↔ | Kleinflächige heterologe Hauttransplantation an die Bauchregion |
| 86.25.10↔ | Kleinflächige Dermabrasion                                       | 86.65.17↔ | Kleinflächige heterologe Hauttx an d untere Extrem              |
| 86.25.20↔ | Großflächige Dermabrasion  | 86.65.19↔ | Kleinflächige heterologe Hauttx an And Lokalisation             |
| 86.25.99↔ | Dermabrasion, sonstige   | 86.65.20↔ | Großflächige heterologe Hauttransplantation an den Kopf         |
| 86.4x.00↔ | Radikale Exzision einer Hautläsion, n.n.bez.                     | 86.65.21↔ | Großflächige heterologe Hauttransplantation an den Hals         |
| 86.4x.10↔ | Radikale Exz e Hautläs a Kopf mit histgr Kontrolle               | 86.65.22↔ | Grofl heterologe Hauttx an Schulter und Oberarm                 |
| 86.4x.11↔ | Radikale Exz e Hautläs d Halses mit histgr Kontrolle             | 86.65.23↔ | Großflächige heterologe Hauttransplantation an den Unterarm     |
| 86.4x.13↔ | Rad Exz e Hautläs an Unterarm und Hand m histgr Kontr            | 86.65.24↔ | Großflächige heterologe Hauttransplantation an die Hand         |
| 86.4x.17↔ | Rd Exz e Hautläs an Leist u Gnrg u Gsäß m hstgr Kntr             | 86.65.25↔ | Grofl heterologe Hauttransplantation an Bruw und Rücken         |
| 86.4x.18↔ | Radikale Exz e Hautläs d unteren Extrem m histgr Kontr           | 86.65.26↔ | Großflächige heterologe Hauttransplantation an Bauchregion      |
| 86.4x.19↔ | Radikale Exz e Hautläs and Lok mit histgr Kontr                  | 86.65.27↔ | Grofl heterologe Hauttransplantation an d untere Extrem         |
| 86.4x.20↔ | Rad Exz e Hautläs a Kopf m Tx o Transp von Haut                  | 86.65.29↔ | Grofl heterologe Hauttx an And Lokalisation                     |
| 86.4x.21↔ | Rad Exz e Hautläs d Halses m Tx o Transp von Haut                | 86.65.30↔ | Transplantation von Schweinehaut                                |
| 86.4x.22↔ | Rd Exz e Hautläs an Schl u Axll m Tx o Trnsp v Haut              | 86.65.40↔ | Prm Hautrstz d zweischchtgs DrmsEpdrmsErstzmtrial               |
| 86.4x.23↔ | Rad Exz e Hautläs an Oba u Ellb m Tx o Transp von Haut           | 86.65.99↔ | Heterologe Hauttransplantation, sonstige                        |
| 86.4x.24↔ | Rad Exz e Hautläs d Unterarmes m Tx o Transp von Haut            | 86.66.00↔ | Homologe Hauttransplantation, n.n.bez.                          |
| 86.4x.25↔ | Rad Exz e Hautläs d Hand m Tx o Transp von Haut                  | 86.66.10↔ | Kleinflächige homologe Hauttransplantation an den Kopf          |
| 86.4x.26↔ | Rad Exz e Hautläs an Bruw u Rücken m Tx o Transp v Haut          | 86.66.11↔ | Kleinflächige homologe Hauttransplantation an den Hals          |
| 86.4x.27↔ | Rad Exz e Hautläs an d Bauchreg m Tx o Transp von Haut           | 86.66.12↔ | Kleinflächige homologe Hauttx an Schulter und Oberarm           |
| 86.4x.28↔ | Rad Exz e Hautläs d Leist u Genreg m Tx o Transp v Haut          | 86.66.13↔ | Kleinflächige homologe Hauttransplantation an den Unterarm      |
| 86.4x.29↔ | Rad Exz e Hautläs and Lok m Tx o Transp von Haut                 | 86.66.14↔ | Kleinflächige homologe Hauttransplantation an die Hand          |
|           |  | 86.66.15↔ | Kleinflächige homologe Hauttx an Bruw und Rücken                |
|           |  | 86.66.16↔ | Kleinflächige homologe Hauttransplantation an die Bauchregion   |
|           |  | 86.66.17↔ | Kleinflächige homologe Hauttx an d untere Extrem                |
|           |  | 86.66.19↔ | Kleinflächige homologe Hauttx an And Lokalisation               |
|           |  | 86.66.20↔ | Großflächige homologe Hauttransplantation an den Kopf           |
|           |  | 86.66.21↔ | Großflächige homologe Hauttransplantation an den Hals           |

|           |  |           |   |
|-----------|--|-----------|---|
| 86.66.22↔ | Groß homologe Hauttx an Schulter und Oberarm                     | 86.73.22↔ | Großflächige Transpositionsplastik an die Hand                  |
| 86.66.23↔ | Großflächige homologe Hauttransplantation an den Unterarm        | 86.73.23↔ | Großflächige Insellappenplastik an die Hand                     |
| 86.66.24↔ | Großflächige homologe Hauttransplantation an die Hand            | 86.73.24↔ | Großflächige Z-Plastik an die Hand                              |
| 86.66.25↔ | Groß homologe Hauttransplantation an Bruw und Rücken             | 86.73.29↔ | Sonstige lokale Lappenplastik an die Hand                       |
| 86.66.26↔ | Großflächige homologe Hauttransplantation an die Bauchregion     | 86.73.30↔ | Anbr von fr Lappen mit mikrovasculärer Anast an d Hand          |
| 86.66.27↔ | Groß homologe Hauttransplantation an d untere Extremität         | 86.73.40↔ | Anbr von gestielt regionalem o gestielt Fernl an d Hand         |
| 86.66.29↔ | Großflächige homologe Hauttransplantation an andere Lokalisation | 86.73.80↔ | Kombinierte plastische Eingriffe an Haut und Unterhaut der Hand |
| 86.66.99↔ | Homologe Hauttransplantation, sonstige                           | 86.73.99↔ | Anbr von gestielten oder fr Lappen an d Hand, sonstige          |
| 86.67.00↔ | Haut-Regenerationsgraft, n.n.bez.                                | 86.74.00↔ | Anbr von gestielt oder fr Lappen an And Lok, n.n.bez.           |
| 86.67.10↔ | Kleinflächiges temporäres Haut-Regenerationsgraft an den Kopf    | 86.74.10↔ | Kleinflächige Dehnungsplastik am Kopf (außer Lippe und Mund)    |
| 86.67.11↔ | Kleinflächiges temporäres Haut-Regenerationsgraft an den Hals    | 86.74.11↔ | Kleinflächige Dehnungsplastik am Hals                           |
| 86.67.12↔ | Kleinfl temporäres HautRegenergraft an Schult und Oba            | 86.74.12↔ | Kleinflächige Dehnungsplastik an Schulter und Oberarm           |
| 86.67.13↔ | Kleinfl temporäres HautRegenergraft an D Unterarm                | 86.74.13↔ | Kleinflächige Dehnungsplastik am Unterarm                       |
| 86.67.14↔ | Kleinflächiges temporäres Haut-Regenerationsgraft an die Hand    | 86.74.14↔ | Kleinflächige Dehnungsplastik an Brustwand und Rücken           |
| 86.67.15↔ | Kleinfl temporäres HautRegenergraft an Bruw und Rücken           | 86.74.15↔ | Kleinflächige Dehnungsplastik an der Bauchregion                |
| 86.67.16↔ | Kleinfl temporäres HautRegenergraft an d Bauchreg                | 86.74.16↔ | Kleinflächige Dehnungsplastik an der Leisten- und Genitalregion |
| 86.67.17↔ | Kleinfl temporäres HautRegenergraft an d untere Extremität       | 86.74.17↔ | Kleinflächige Dehnungsplastik am Gesäß                          |
| 86.67.19↔ | Kleinfl temporäres HautRegenerationsgraft an And Lok             | 86.74.18↔ | Kleinflächige Dehnungsplastik an Oberschenkel und Unterschenkel |
| 86.67.20↔ | Großflächiges temporäres Haut-Regenerationsgraft an den Kopf     | 86.74.19↔ | Kleinflächige Dehnungsplastik, an andere Lokalisationen         |
| 86.67.21↔ | Großflächiges temporäres Haut-Regenerationsgraft an den Hals     | 86.74.1a↔ | Kleinflächige Dehnungsplastik am Fuß                            |
| 86.67.22↔ | Großfl temporäres HautRegenergraft an Schulter und Oba           | 86.74.20↔ | Klfl VerschiebeRotationspl a Kopf (auss Lip und Mund)           |
| 86.67.23↔ | Großflächiges temporäres Haut-Regenerationsgraft an den Unterarm | 86.74.21↔ | Kleinflächige Verschiebe-Rotationsplastik am Hals               |
| 86.67.24↔ | Großflächiges temporäres Haut-Regenerationsgraft an die Hand     | 86.74.22↔ | Klfl VerschiebeRotationsplastik an Schulter und Oba             |
| 86.67.25↔ | Großfl temporäres HautRegenergraft an Bruw und Rücken            | 86.74.23↔ | Kleinflächige Verschiebe-Rotationsplastik am Unterarm           |
| 86.67.26↔ | Großfl temporäres HautRegenerationsgraft an d Bauchreg           | 86.74.24↔ | Kleinflächige Verschiebe-Rotationsplastik an der Hand           |
| 86.67.27↔ | Großfl temporäres HautRegenergraft an d untere Extremität        | 86.74.25↔ | Klfl VerschiebeRotationsplastik an Bruw und Rücken              |
| 86.67.29↔ | Großfl temporäres HautRegenerationsgraft an And Lok              | 86.74.26↔ | Kleinflächige Verschiebe-Rotationsplastik an der Bauchregion    |
| 86.67.30↔ | Permanenter Hautersatz durch Epidermisersatzmaterial             | 86.74.27↔ | Klfl VerschiebeRotationsplastik an d Leist und Genreg           |
| 86.67.31↔ | Permanenter Hautersatz durch Dermisersatzmaterial                | 86.74.28↔ | Kleinflächige Verschiebe-Rotationsplastik am Gesäß              |
| 86.67.99↔ | Haut-Regenerationsgraft, sonstige                                | 86.74.29↔ | Klfl VerschiebeRotationsplastik, an And Lokalisationen          |
| 86.69.00↔ | Sonstige Hauttransplantation an andere Lokalisationen, n.n.bez.  | 86.74.2a↔ | Klfl VerschiebeRotationspl an Os und Unterschenkel              |
| 86.69.10↔ | Klfl Spalthauttx an D Kopf (auss Lip und Mund)                   | 86.74.2b↔ | Kleinflächige Verschiebe-Rotationsplastik am Fuß                |
| 86.69.11↔ | Kleinflächige Spalthauttransplantation an den Hals               | 86.74.30↔ | Klfl Transpositionsplastik a Kopf (auss Lippe und Mund)         |
| 86.69.12↔ | Kleinflächige Spalthauttransplantation an Schulter und Oberarm   | 86.74.31↔ | Kleinflächige Transpositionsplastik am Hals                     |
| 86.69.13↔ | Kleinflächige Spalthauttransplantation an den Unterarm           | 86.74.32↔ | Kleinflächige Transpositionsplastik an Schulter und Oberarm     |
| 86.69.14↔ | Kleinflächige Spalthauttransplantation an die Hand               | 86.74.33↔ | Kleinflächige Transpositionsplastik am Unterarm                 |
| 86.69.15↔ | Kleinflächige Spalthauttransplantation an Brustwand und Rücken   | 86.74.34↔ | Kleinflächige Transpositionsplastik an Brustwand und Rücken     |
| 86.69.16↔ | Kleinflächige Spalthauttransplantation an der Bauchregion        | 86.74.35↔ | Kleinflächige Transpositionsplastik an der Bauchregion          |
| 86.69.17↔ | Klfl Spalthauttransplantation an d Leisten und Genreg            | 86.74.36↔ | Klfl Transpositionsplastik an d Leisten und Genreg              |
| 86.69.18↔ | Klfl Spalthauttransplantation an Os und Unterschenkel            | 86.74.37↔ | Kleinflächige Transpositionsplastik am Gesäß                    |
| 86.69.19↔ | Kleinflächige Spalthauttransplantation an andere Lokalisation    | 86.74.38↔ | Klfl Transpositionsplastik an Os und Unterschenkel              |
| 86.69.1a↔ | Kleinflächige Spalthauttransplantation an den Fuß                | 86.74.39↔ | Kleinflächige Transpositionsplastik, an andere Lokalisationen   |
| 86.69.20↔ | Großfl Spalthauttx an D Kopf (auss Lip und Mund)                 | 86.74.3a↔ | Kleinflächige Transpositionsplastik am Fuß                      |
| 86.69.21↔ | Großflächige Spalthauttransplantation an den Hals                | 86.74.40↔ | Kleinflächige Insellappenplastik am Kopf (außer Lippe und Mund) |
| 86.69.22↔ | Großflächige Spalthauttransplantation an Schulter und Oberarm    | 86.74.41↔ | Kleinflächige Insellappenplastik am Hals                        |
| 86.69.23↔ | Großflächige Spalthauttransplantation an den Unterarm            | 86.74.42↔ | Kleinflächige Insellappenplastik an Schulter und Oberarm        |
| 86.69.24↔ | Großflächige Spalthauttransplantation an die Hand                | 86.74.43↔ | Kleinflächige Insellappenplastik am Unterarm                    |
| 86.69.25↔ | Großflächige Spalthauttransplantation an Brustwand und Rücken    | 86.74.44↔ | Kleinflächige Insellappenplastik an Brustwand und Rücken        |
| 86.69.26↔ | Großflächige Spalthauttransplantation an die Bauchregion         | 86.74.45↔ | Kleinflächige Insellappenplastik an der Bauchregion             |
| 86.69.27↔ | Großfl Spalthauttransplantation an d Leisten und Genreg          | 86.74.46↔ | Kleinflächige Insellappl an d Leisten und Genreg                |
| 86.69.28↔ | Großflächige Spalthauttransplantation an das Gesäß               | 86.74.47↔ | Kleinflächige Insellappenplastik am Gesäß                       |
| 86.69.29↔ | Großflächige Spalthauttransplantation an andere Lokalisation     | 86.74.48↔ | Klfl Insellappl an Oberschenkel und Unterschenkel               |
| 86.69.2a↔ | Großfl Spalthauttransplantation an Os und Unterschenkel          | 86.74.49↔ | Kleinflächige Insellappenplastik, an andere Lokalisationen      |
| 86.69.2b↔ | Großflächige Spalthauttransplantation an den Fuß                 | 86.74.4a↔ | Kleinflächige Insellappenplastik am Fuß                         |
| 86.69.99↔ | Sonstige Hauttransplantation an andere Lokalisationen, sonstige  | 86.74.50↔ | Kleinflächige Z-Plastik am Kopf (außer Lippe und Mund)          |
| 86.70↔    | Gestielte oder freie Lappen, n.n.bez.                            | 86.74.51↔ | Kleinflächige Z-Plastik am Hals                                 |
| 86.71↔    | Harauspräg und Vorbereit von gestielt oder fr Lp                 | 86.74.52↔ | Kleinflächige Z-Plastik an Schulter und Oberarm                 |
| 86.72↔    | Verschiebung eines gestielten Lappens                            | 86.74.53↔ | Kleinflächige Z-Plastik am Unterarm                             |
| 86.73.00↔ | Anbr von gestieltem oder fr Lappen an d Hand, n.n.bez.           | 86.74.54↔ | Kleinflächige Z-Plastik an Brustwand und Rücken                 |
| 86.73.10↔ | Kleinflächige Dehnungsplastik an die Hand                        | 86.74.55↔ | Kleinflächige Z-Plastik an der Bauchregion                      |
| 86.73.11↔ | Kleinflächige Verschiebe-Rotationsplastik an die Hand            | 86.74.56↔ | Kleinflächige Z-Plastik an der Leisten- und Genitalregion       |
| 86.73.12↔ | Kleinflächige Transpositionsplastik an die Hand                  | 86.74.57↔ | Kleinflächige Z-Plastik am Gesäß                                |
| 86.73.13↔ | Kleinflächige Insellappenplastik an die Hand                     | 86.74.58↔ | Kleinflächige Z-Plastik an Oberschenkel und Unterschenkel       |
| 86.73.14↔ | Kleinflächige Z-Plastik an die Hand                              | 86.74.59↔ | Kleinflächige Z-Plastik, an andere Lokalisationen               |
| 86.73.20↔ | Großflächige Dehnungsplastik an die Hand                         | 86.74.5a↔ | Kleinflächige Z-Plastik am Fuß                                  |
| 86.73.21↔ | Großflächige Verschiebe-Rotationsplastik an die Hand             | 86.74.99↔ | Anbr von gestielt oder fr Lappen an And Lok, sonstige           |
|           |  | 86.75.00↔ | Revision von gestieltem oder freiem Lappen, n.n.bez.            |

|           |  |           |   |
|-----------|--|-----------|---|
| 86.75.10↔ | Revision von gestielt o fr Lp o fr Hauttx d Kopfes               | 86.76.5a↔ | Großflächige Z-Plastik am Fuß                                   |
| 86.75.11↔ | Revision von gestielt o fr Lp o fr Hauttx d Halses               | 86.76.99↔ | Anbr von gestielt o fr Lp an And Lok, GroFI, sonstige           |
| 86.75.12↔ | Rev von gestielt o fr Lp o fr Hauttx von Schult und Oba          | 86.77.00↔ | Anbringen von sonstiger lokaler Lappenplastik, n.n.bez.         |
| 86.75.13↔ | Revision von gestielt o fr Lp o fr Hauttx d Unterarmes           | 86.77.10↔ | Sonstige lokale Lappenplastik am Kopf (außer Lippe und Mund)    |
| 86.75.14↔ | Revision von gestielt oder fr Lp oder fr Hauttx d Hand           | 86.77.11↔ | Sonstige lokale Lappenplastik am Hals                           |
| 86.75.15↔ | Rev von gestielt o fr Lp o fr Hauttx d Bruw und Rücken           | 86.77.12↔ | Sonstige lokale Lappenplastik an Schulter und Oberarm           |
| 86.75.16↔ | Revision von gestielt o fr Lp o fr Hauttx d Bauchreg             | 86.77.13↔ | Sonstige lokale Lappenplastik am Unterarm                       |
| 86.75.17↔ | Rev von gestielt o fr Lp o fr Hauttx d unteren Extrem            | 86.77.14↔ | Sonstige lokale Lappenplastik an Brustwand und Rücken           |
| 86.75.19↔ | Revision von gestielt oder fr Lp oder fr Hauttx and Lok          | 86.77.15↔ | Sonstige lokale Lappenplastik an der Bauchregion                |
| 86.75.99↔ | Revision von gestieltem oder freiem Lappen, sonstige             | 86.77.16↔ | Sonstige lokale Lappenplastik an der Leisten- und Genitalregion |
| 86.76.00↔ | Anbr von gestielt o fr Lp an And Lok, GroFI, n.n.bez.            | 86.77.17↔ | Sonstige lokale Lappenplastik am Gesäß                          |
| 86.76.10↔ | Großflächige Dehnungsplastik am Kopf (außer Lippe und Mund)      | 86.77.18↔ | Sonstige lokale Lappenplastik an Oberschenkel und Unterschenkel |
| 86.76.11↔ | Großflächige Dehnungsplastik am Hals                             | 86.77.19↔ | Sonstige lokale Lappenplastik, an andere Lokalisationen         |
| 86.76.12↔ | Großflächige Dehnungsplastik an Schulter und Oberarm             | 86.77.1a↔ | Sonstige lokale Lappenplastik am Fuß                            |
| 86.76.13↔ | Großflächige Dehnungsplastik am Unterarm                         | 86.77.99↔ | Anbringen von sonstiger lokaler Lappenplastik, sonstige         |
| 86.76.14↔ | Großflächige Dehnungsplastik an Brustwand und Rücken             | 86.78.00↔ | Sonstige Lappenplastiken, n.n.bez.                              |
| 86.76.15↔ | Großflächige Dehnungsplastik an der Bauchregion                  | 86.78.10↔ | Anbr v fr Lp m mikrovask Anast a Kopf (auss Lip u Mund)         |
| 86.76.16↔ | Großflächige Dehnungsplastik an der Leisten- und Genitalregion   | 86.78.11↔ | Anbr von freiem Lappen mit mikrovaskulärer Anast a Hals         |
| 86.76.17↔ | Großflächige Dehnungsplastik am Gesäß                            | 86.78.12↔ | Anbr von fr Lp m mikrovask Anast an Schulter und Oba            |
| 86.76.19↔ | Großflächige Dehnungsplastik, an andere Lokalisationen           | 86.78.13↔ | Anbr von fr Lappen mit mikrovaskulärer Anast a Unterarm         |
| 86.76.1a↔ | Großflächige Dehnungsplastik an Oberschenkel und Unterschenkel   | 86.78.14↔ | Anbr von fr Lp m mikrovask Anast an Bruw und Rücken             |
| 86.76.1b↔ | Großflächige Dehnungsplastik am Fuß                              | 86.78.15↔ | Anbr von fr Lp mit mikrovaskulärer Anast an Bauchreg            |
| 86.76.20↔ | Groß VerschiebeRotationspl a Kopf (auss Lip und Mund)            | 86.78.16↔ | Anbr von fr Lp m mikrovask Anast an d Leist und Genreg          |
| 86.76.21↔ | Großflächige Verschiebe-Rotationsplastik am Hals                 | 86.78.17↔ | Anbr von fr Lappen mit mikrovaskulärer Anast a Gesäß            |
| 86.76.22↔ | Großflächige Verschiebe-Rotationsplastik an Schulter und Oberarm | 86.78.18↔ | Anbr von fr Lp m mikrovask Anast an d unteren Extrem            |
| 86.76.23↔ | Großflächige Verschiebe-Rotationsplastik am Unterarm             | 86.78.19↔ | Anbr von fr Lappen mit mikrovaskulärer Anast an And Lok         |
| 86.76.24↔ | Großflächige Verschiebe-Rotationsplastik an Brustwand und Rücken | 86.78.20↔ | Anbr v gestielt rg Lp o gestielt FmI a Kpf (auss Lp u Mnd)      |
| 86.76.25↔ | Großflächige Verschiebe-Rotationsplastik an der Bauchregion      | 86.78.21↔ | Anbr von gestielt regionalem Lp o gestielt FmI a Ha             |
| 86.76.26↔ | Groß VerschiebeRotationspl an d Leist und Genreg                 | 86.78.22↔ | Anbr v gestielt reg Lp o gestielt FmI an Schult u Oba           |
| 86.76.27↔ | Großflächige Verschiebe-Rotationsplastik am Gesäß                | 86.78.23↔ | Anbr von gestielt reg Lp o gestielt FmI a Unterarm              |
| 86.76.28↔ | Groß VerschiebeRotationspl an Os und Unterschenkel               | 86.78.24↔ | Anbr v gestielt rg Lp o gestielt FmI an Brw u Rückn             |
| 86.76.29↔ | Großflächige Verschiebe-Rotationsplastik an andere Lokalisation  | 86.78.25↔ | Anbr von gestielt reg Lp o gestielt FmI an d Bauchreg           |
| 86.76.2a↔ | Großflächige Verschiebe-Rotationsplastik am Fuß                  | 86.78.26↔ | Anbr v gestielt rg Lp o gestielt FmI an d Leist u Gnrg          |
| 86.76.30↔ | Groß Transpositionsplastik a Kopf (auss Lip und Mund)            | 86.78.27↔ | Anbr von gestielt reg Lp o gestielt FmI a Gesäß                 |
| 86.76.31↔ | Großflächige Transpositionsplastik am Hals                       | 86.78.28↔ | Anbr v gestielt reg Lp o gestielt FmI an d unt Extrem           |
| 86.76.32↔ | Großflächige Transpositionsplastik an Schulter und Oberarm       | 86.78.29↔ | Anbr von gestielt reg Lp o gestielt FmI an And Lok              |
| 86.76.33↔ | Großflächige Transpositionsplastik am Unterarm                   | 86.78.30↔ | Kmb Plst Engr an Haut u Unth d Kpfs (auss Lp u Mnd)             |
| 86.76.34↔ | Großflächige Transpositionsplastik an Brustwand und Rücken       | 86.78.31↔ | Komb plastische Ingr an Haut und Unterhaut d Halses             |
| 86.76.35↔ | Großflächige Transpositionsplastik an der Bauchregion            | 86.78.32↔ | Komb Plast Ingr an Haut u Unterhaut von Schult u Oba            |
| 86.76.36↔ | Groß Transpositionsplastik an d Leisten und Genreg               | 86.78.33↔ | Komb Plast Ingr an Haut und Unterhaut d Unterarmes              |
| 86.76.37↔ | Großflächige Transpositionsplastik am Gesäß                      | 86.78.34↔ | Komb Plast Ingr an Haut u Unterhaut von Bruw u Rücken           |
| 86.76.38↔ | Groß Transpositionsplastik an Os und Unterschenkel               | 86.78.35↔ | Komb Plast Ingr an Haut und Unterhaut von Bauchreg              |
| 86.76.39↔ | Großflächige Transpositionsplastik an andere Lokalisation        | 86.78.36↔ | Komb Plast Ingr an Haut u Unterhaut d Leist u Genreg            |
| 86.76.3a↔ | Großflächige Transpositionsplastik am Fuß                        | 86.78.37↔ | Komb plastische Ingr an Haut und Unterhaut d Gesäßes            |
| 86.76.40↔ | Großflächige Insellappenplastik am Kopf (außer Lippe und Mund)   | 86.78.38↔ | Komb Plast Ingr an Haut und Unterhaut d unteren Extrem          |
| 86.76.41↔ | Großflächige Insellappenplastik am Hals                          | 86.78.39↔ | Komb plastische Ingr an Haut und Unterhaut and Lok              |
| 86.76.42↔ | Großflächige Insellappenplastik an Schulter und Oberarm          | 86.78.40↔ | Anbr v sonst gestielt o fr Lp a Kopf (auss Lip u Mund)          |
| 86.76.43↔ | Großflächige Insellappenplastik am Unterarm                      | 86.78.41↔ | Anbringen von sonstigem gestielten oder freien Lappen am Hals   |
| 86.76.44↔ | Großflächige Insellappenplastik an Brustwand und Rücken          | 86.78.42↔ | Anbr von sonstigem gestielt o fr Lp an Schulter und Oba         |
| 86.76.45↔ | Großflächige Insellappenplastik an der Bauchregion               | 86.78.43↔ | Anbr von sonstigem gestielten oder fr Lappen a Unterarm         |
| 86.76.46↔ | Groß Insellappenplastik an d Leisten und Genreg                  | 86.78.44↔ | Anbr von sonstigem gestielt o fr Lp an Bruw und Rücken          |
| 86.76.47↔ | Großflächige Insellappenplastik am Gesäß                         | 86.78.45↔ | Anbr von sonstigem gestielt oder fr Lp an d Bauchreg            |
| 86.76.48↔ | Groß Insellappl an Oberschenkel und Unterschenkel                | 86.78.46↔ | Anbr von sonst gestielt o fr Lp an d Leist und Genreg           |
| 86.76.49↔ | Großflächige Insellappenplastik, an andere Lokalisationen        | 86.78.47↔ | Anbringen von sonstigem gestielten oder freien Lappen am Gesäß  |
| 86.76.4a↔ | Großflächige Insellappenplastik am Fuß                           | 86.78.48↔ | Anbr von sonstigem gestielt o fr Lp an d unteren Extrem         |
| 86.76.50↔ | Großflächige Z-Plastik am Kopf (außer Lippe und Mund)            | 86.78.49↔ | Anbr von sonstigem gestielt oder fr Lappen an And Lok           |
| 86.76.51↔ | Großflächige Z-Plastik am Hals                                   | 86.78.99↔ | Sonstige Lappenplastiken, sonstige                              |
| 86.76.52↔ | Großflächige Z-Plastik an Schulter und Oberarm                   | 86.88.00↔ | Sonstige (temporäre) Weichteildeckung, n.n.bez.                 |
| 86.76.53↔ | Großflächige Z-Plastik am Unterarm                               | 86.88.10↔ | Klfl Weichteildeckung d kult Keratinozyten a Kopf               |
| 86.76.54↔ | Großflächige Z-Plastik an Brustwand und Rücken                   | 86.88.11↔ | Klfl Weichteildeckung d kultivierte Keratinozyten a Ha          |
| 86.76.55↔ | Großflächige Z-Plastik an der Bauchregion                        | 86.88.12↔ | Klfl Weichtd d kult Keratinozyten an Schult u Oba               |
| 86.76.56↔ | Großflächige Z-Plastik an der Leisten- und Genitalregion         | 86.88.13↔ | Klfl Weichteildeckung d kult Keratinozyten a Unterarm           |
| 86.76.57↔ | Großflächige Z-Plastik am Gesäß                                  | 86.88.14↔ | Klfl Weichteildeckung d kult Keratinozyten an d Hand            |
| 86.76.58↔ | Großflächige Z-Plastik an Oberschenkel und Unterschenkel         | 86.88.15↔ | Klfl Weichtd d kult Keratinozyten a Bruw u Rücken               |
| 86.76.59↔ | Großflächige Z-Plastik an andere Lokalisationen                  | 86.88.16↔ | Klfl Weichtd d kult Keratinozyten an d Bauchreg                 |
|           |  | 86.88.17↔ | Klfl Weichtd d kult Keratinozyten an d unt Extrem               |
|           |  | 86.88.19↔ | Klfl Weichteildeckung d kult Keratinozyten an and Lok           |
|           |  | 86.88.20↔ | Klfl temp Weichteildeckung d Komb mehr Verfahren a Kopf         |

|           |   |           |  |
|-----------|---|-----------|--|
| 86.88.21↔ | Klfl temp Weichteildeckung d Komb mehr Verfahren a Ha       | 86.88.96↔ | Sonstige temporäre Weichteildeckung an der Bauchregion             |
| 86.88.22↔ | Klfl temp Weichtd d Komb mehr Verf an Schult u Oba          | 86.88.97↔ | Sonstige temporäre Weichteildeckung an der unteren Extremität      |
| 86.88.23↔ | Klfl temp Weichteildeckung d Komb mehr Verfahren a Unta     | 86.88.99↔ | Sonstige temporäre Weichteildeckung, sonstige                      |
| 86.88.24↔ | Klfl temp Weichteildeckung d Komb mehr Verf an d Hand       | 86.89.00↔ | Sonstige Plast Reko an Haut und Subkutangew, n.n.bez.              |
| 86.88.25↔ | Klfl temp Weichtd d Komb mehr Verf an Bruw u Rücken         | 86.89.10↔ | Lappenstieldurchtrennung nach Hautplastik am Kopf                  |
| 86.88.26↔ | Klfl temp Weichtd d Komb mehr Verf an d Bauchreg            | 86.89.11↔ | Lappenstieldurchtrennung nach Hautplastik am Hals                  |
| 86.88.27↔ | Klfl temp Weichtd d Komb mehr Verf an d unt Extrem          | 86.89.12↔ | Lappenstieldurchtrennung nach Hautplastik an Schulter und Axilla   |
| 86.88.29↔ | Klfl temp Weichteildeckung d Komb mehr Verf an and Lok      | 86.89.13↔ | Lappenstieldurchtrennung nach Hautplastik am Unterarm              |
| 86.88.30↔ | Grofl Weichtd d kult Keratinozyten an and Teil d Kopfes     | 86.89.14↔ | Lappenstieldurchtrennung nach Hautplastik an der Hand              |
| 86.88.31↔ | Grofl Weichteildeckung d kultivierte Keratinozyten a Ha     | 86.89.15↔ | Lappenstieldurchtrennung nach Hautplastik an der Hand              |
| 86.88.32↔ | Grofl Weichtd d kult Keratinozyten an Schult u Oba          | 86.89.16↔ | Lappenstieldurchtrennung nach Hautplastik am Gesäß                 |
| 86.88.33↔ | Grofl Weichteildeckung d kult Keratinozyten a Unterarm      | 86.89.17↔ | Lappenstieldurchtrennung nach Hautplastik am Hals                  |
| 86.88.34↔ | Grofl Weichteildeckung d kult Keratinozyten an d Hand       | 86.89.18↔ | Lappenstieldurchtrennung nach Hautplastik am Gesäß                 |
| 86.88.35↔ | Grofl Weichtd d kult Keratinozyten an Bruw u Rücken         | 86.89.19↔ | Lappenstieldurchtrennung nach Hautplastik am Gesäß                 |
| 86.88.36↔ | Grofl Weichtd d kult Keratinozyten an d Bauchreg            | 86.89.1a↔ | Lappenstieldurchtrennung nach Hautplastik an Oberschenkel und Knie |
| 86.88.37↔ | Grofl Weichtd d kult Keratinozyten an d unt Extrem          | 86.89.1b↔ | Lappenstieldurchtrennung nach Hautplastik an Unterschenkel und Fuß |
| 86.88.39↔ | Grofl Weichteildeckung d kult Keratinozyten an and Lok      | 86.89.80↔ | Revision einer Hautplastik am Kopf                                 |
| 86.88.40↔ | Grfl tmp Weichtd d Kmb mhr Vrf an and Teil d Kpfs           | 86.89.84↔ | Revision einer Hautplastik am Unterarm                             |
| 86.88.41↔ | Grofl temp Weichteildeckung d Komb mehr Verfahren a Ha      | 86.89.85↔ | Revision einer Hautplastik an der Hand                             |
| 86.88.42↔ | Grofl temp Weichtd d Komb mehr Verf an Schult u Oba         | 86.89.87↔ | Revision e Hautpl an d Leisten und Genreg und a Gesäß              |
| 86.88.43↔ | Grofl temp Weichteildeckung d Komb mehr Verf a Unta         | 86.89.88↔ | Revision einer Hautplastik an der unteren Extremität               |
| 86.88.44↔ | Grofl temp Weichteildeckung d Komb mehr Verf an d Hand      | 86.89.89↔ | Revision einer Hautplastik an anderer Lokalisation                 |
| 86.88.45↔ | Grofl temp Weichtd d Komb mehr Verf an Bruw u Rücken        | 86.89.99↔ | Sonstige Plast Reko an Haut und Subkutangew, sonstige              |
| 86.88.46↔ | Grofl temp Weichtd d Komb mehr Verf an d Bauchreg           | 86.91↔    | Exzision von Haut zur Transplantation                              |
| 86.88.47↔ | Grofl temp Weichtd d Komb mehr Verf an d unt Extrem         | 86.93.00↔ | Einsetzen eines Gewebeexpanders, n.n.bez.                          |
| 86.88.49↔ | Grofl temp Weichteildeckung d Komb mehr Verf an and Lok     | 86.93.10↔ | Einsetzen eines Gewebeexpanders am Kopf                            |
| 86.88.50↔ | Anl o Wchs e Syst z Vkuumvrs, tiefr, an Knch u Gl d Extrm   | 86.93.11↔ | Einsetzen eines Gewebeexpanders am Hals                            |
| 86.88.51↔ | Anl o Wchs e Syst z Vkuumvrs, tiefr, an Thr, Mdst u Strn    | 86.93.12↔ | Einsetzen eines Gewebeexpanders an Schulter und Oberarm            |
| 86.88.52↔ | Anl o Wechsel e Syst zur Vakuumversiegelung, a off Abd      | 86.93.13↔ | Einsetzen eines Gewebeexpanders am Unterarm                        |
| 86.88.53↔ | Anl o Wechsel e Syst zur Vakuumversiegelung, endorektal     | 86.93.14↔ | Einsetzen eines Gewebeexpanders an der Hand                        |
| 86.88.59↔ | Anl o Wchs e Syst z Vkuumvrs, an Haut u Unth o snst Lk      | 86.93.15↔ | Einsetzen eines Gewebeexpanders an Brustwand und Rücken            |
| 86.88.90↔ | Sonstige temporäre Weichteildeckung am Kopf                 | 86.93.16↔ | Einsetzen eines Gewebeexpanders an der Bauchregion                 |
| 86.88.91↔ | Sonstige temporäre Weichteildeckung am Hals                 | 86.93.18↔ | Einsetzen eines Gewebeexpanders an der unteren Extremität          |
| 86.88.92↔ | Sonstige temporäre Weichteildeckung an Schulter und Oberarm | 86.93.99↔ | Einsetzen eines Gewebeexpanders, sonstige                          |
| 86.88.93↔ | Sonstige temporäre Weichteildeckung am Unterarm             |           |  |
| 86.88.94↔ | Sonstige temporäre Weichteildeckung an der Hand             |           |  |
| 86.88.95↔ | Sonstige temporäre Weichteildeckung an Brustwand und Rücken |           |  |

### Prozedur J08-3

|           |   |           |  |
|-----------|---|-----------|--|
| 01.12.00↔ | Offene Biopsie an den Hirnhäuten, n.n.bez.                    | 01.24.37↔ | Zugang durch die Schädelbasis, translabyrinthär                |
| 01.12.10↔ | Stereotaktische offene Biopsie an den Hirnhäuten              | 01.24.38↔ | Zugang durch die Schädelbasis, transpyramidal                  |
| 01.12.99↔ | Offene Biopsie an den Hirnhäuten, sonstige                    | 01.24.39↔ | Zugang durch die Schädelbasis, sonstige                        |
| 01.14.00↔ | Offene Biopsie am Gehirn, n.n.bez.                            | 01.24.3a↔ | Zugang durch die Schädelbasis, transkondylär                   |
| 01.14.10↔ | Stereotaktische offene Biopsie am Gehirn                      | 01.24.3b↔ | Zugang durch die Schädelbasis, transorbital                    |
| 01.14.99↔ | Offene Biopsie am Gehirn, sonstige                            | 01.24.3c↔ | Zugang durch die Schädelbasis, mit Le-For-I-Osteotomie         |
| 01.15↔    | Biopsie am Schädel  | 01.24.99↔ | Sonstige Kraniotomie, sonstige                                 |
| 01.21↔    | Inzision und Drainage an den kranialen Sinus                  | 01.25.00↔ | Sonstige Kraniektomie, n.n.bez.                                |
| 01.22↔    | Entfernen der Elektrode(n) eines intrakr Neurostim            | 01.25.10↔ | Sonstige Kraniektomie mit Dekompression                        |
| 01.24.00↔ | Sonstige Kraniotomie, n.n.bez.                                | 01.25.11↔ | Sonstige Kraniektomie zur Entleerung eines epiduralen Hämatoms |
| 01.24.10↔ | Sonstige Kraniotomie mit Dekompression                        | 01.25.12↔ | Sonstige Kraniektomie zur Entleerung eines epiduralen Empyems  |
| 01.24.11↔ | Sonstige Kraniotomie zur Entleerung eines epiduralen Hämatoms | 01.25.13↔ | So Kraniekt zur Entf e Fk aus Schädelkn o Epidraum             |
| 01.24.12↔ | Sonstige Kraniotomie zur Entleerung eines epiduralen Empyems  | 01.25.14↔ | S Krniect m Enl v allpl Mt o Mdräg i D Schädlnk o Epdraum      |
| 01.24.13↔ | S Krniot, Enl v allpl Mt o Mdräg i D Schädlnk o Epdraum       | 01.25.19↔ | So Kraniect zur Drain epid Flüssigk o aus sonst Gründen        |
| 01.24.14↔ | S Krniot, Entf v allpl Mtrialdr Mdräg aus Schädlnk o Epdraum  | 01.25.20↔ | Sonstige Kraniektomie, Rekraniektomie mit Einbr e Drain        |
| 01.24.15↔ | Sonstige Kraniot, Entf e Fk aus Schädelkn o Epidraum          | 01.25.21↔ | S Krniect, Rkrekt z Entf alpl Mt/Mdrä a Schkn/Epdraums         |
| 01.24.16↔ | So Kraniot, So Drain epid Flüssigk o aus sonst Gründen        | 01.25.99↔ | Sonstige Kraniektomie, sonstige                                |
| 01.24.20↔ | Kraniotomie der Kalotte als Zugang, n.n.bez.                  | 01.26↔    | Einsetz und Ersetz e Kath i d Schädelhöhle o Hirngew           |
| 01.24.21↔ | Bohrlochtrepanation der Kalotte als Zugang                    | 01.28↔    | Einsetzen von intrakraniellen Katheter(n) via Bohrloch(löcher) |
| 01.24.22↔ | Streotktsch geführt Schädlröfnng übr d Klitt als Zg           | 01.29.00↔ | Rv (h Erstz) v Kth(n) aus Schädln o Hrngw, n.n.bz.             |
| 01.24.29↔ | Kraniotomie der Kalotte als Zugang, sonstige                  | 01.29.10↔ | Stereot Rev (oh Ersetz) v intrazer Kath z intrav Infus         |
| 01.24.30↔ | Zugang durch die Schädelbasis, n.n.bez.                       | 01.29.99↔ | Rev (oh Ersetz) von Kath(n) aus Schädelh o Hirngew, So         |
| 01.24.31↔ | Zugang durch die Schädelbasis, transoral                      | 01.31.00↔ | Inzision an den Hirnhäuten, n.n.bez.                           |
| 01.24.32↔ | Zugang d d Schädelb, transoral m Spal d weichen Gaumens       | 01.31.10↔ | Inzis an D Hirnh zur Entl e subduralen Hämat (Hygroms)         |
| 01.24.33↔ | Zg d d Schädelb, trnsr m Spl d weichn u hrtn Gaumns           | 01.31.11↔ | Inzision an D Hirnhäuten zur Entl e subduralen Empyems         |
| 01.24.34↔ | Zugang durch die Schädelbasis, transsphenoidal                | 01.31.20↔ | Inzs an D Hrnz h Drain v sbd u sbchrnoidlr Flüssgk             |
| 01.24.35↔ | Zugang durch die Schädelbasis, transthemoidal                 | 01.31.99↔ | Inzision an den Hirnhäuten, sonstige                           |
| 01.24.36↔ | Zugang durch die Schädelbasis, transmastoidal                 |           |  |

|           |  |           |  |
|-----------|--|-----------|--|
| 01.39.00↔ | Sonstige Inzision am Gehirn, n.n.bez.                            | 02.12.21↔ | Sonstige Duraplastik mit Kranioplastik an der Konvexität       |
| 01.39.10↔ | Sonstige Inzision a Hirn zur Entl e intrazer Hämat               | 02.12.22↔ | So Durapl m Kranioplastik a kraniozervikalen Übergang          |
| 01.39.11↔ | Sonstige Inzision a Hirn zur Entl e intrazer Abszesses           | 02.12.99↔ | Sonstige Rekonstruktion an den Hirnhäuten, sonstige            |
| 01.39.19↔ | So Inzis a Gehrin, Entl von So intrazerebraler Flüssigk          | 02.13↔    | Ligatur eines Gefässes der Hirnhäute                           |
| 01.39.20↔ | So Inzis a Hirn, Stereotaktische Entl e intrakr Hämat            | 02.14↔    | Exzision am Plexus chorioideus                                 |
| 01.39.21↔ | So Inzis a Hirn, Stereot Entl e intrakr Abszesses                | 02.2↔     | Ventrikulostomie   |
| 01.39.29↔ | S Inzs a Hrn, Streot Entl S intrknielr Flüssgk                   | 02.31↔    | Ventrikelshunt zu Strukturen in Kopf und Hals                  |
| 01.39.30↔ | Sonstige Inzision a Gehirn, Entf e intrazerebralen Fk            | 02.32↔    | Ventrikelshunt zum Kreislaufsystem                             |
| 01.39.40↔ | Anl e ext Drain a Liqusys (z.B. ventr, zisternal, subd)          | 02.33↔    | Ventrikelshunt zur Thoraxhöhle                                 |
| 01.39.41↔ | Anl e Reserv a Liqusys (z.B. ventr, zisternal, subd)             | 02.34↔    | Ventrikelshunt zu Bauchhöhle und Bauchorganen                  |
| 01.39.42↔ | Entf e Reserv a Liqusys (z.B. ventr, zisternal, subd)            | 02.35↔    | Ventrikelshunt zum Harnwegssystem                              |
| 01.39.50↔ | Entfernung eines intrakraniellen Implantates                     | 02.39↔    | Sonstige Operationen zum Einrichten einer Ventrikeldrainage    |
| 01.39.99↔ | Sonstige Inzision am Gehirn, sonstige                            | 02.41.00↔ | Spülung und Exploration eines Ventrikelshunts, n.n.bez.        |
| 01.41↔    | Operationen am Thalamus  | 02.41.10↔ | Spülung und Exploration eines Ventrikelshunts, zentraler Teil  |
| 01.42↔    | Operationen am Globus pallidum                                   | 02.41.20↔ | Spülung und Exploration eines Ventrikelshunts, peripherer Teil |
| 01.51.00↔ | Exzision von Läsion oder Gewebe an den Hirnhäuten, n.n.bez.      | 02.41.99↔ | Spülung und Exploration eines Ventrikelshunts, sonstige        |
| 01.51.10↔ | Exz v Tmrgw an D Hrn m Präpotion v infiltriertm Nchbrgw          | 02.42.00↔ | Ersetzen eines Ventrikelshunts, n.n.bez.                       |
| 01.51.99↔ | Exzision von Läsion oder Gewebe an den Hirnhäuten, sonstige      | 02.42.10↔ | Ersetzen eines Ventrikelshunts, zentraler Teil                 |
| 01.52.00↔ | Hemisphärektomie, n.n.bez.                                       | 02.42.20↔ | Ersetzen eines Ventrikelshunts, peripherer Teil                |
| 01.52.10↔ | Hemisphärektomie, hirneigenes intrazerebrales Tumorgewebe        | 02.42.99↔ | Ersetzen eines Ventrikelshunts, sonstige                       |
| 01.52.11↔ | Hemisphärektomie, nicht hirneigenes intrazerebrales Tumorgewebe  | 02.43↔    | Entfernen eines Ventrikelshunts                                |
| 01.52.99↔ | Hemisphärektomie, sonstige                                       | 02.91↔    | Lösung von kortikalen Adhäsionen                               |
| 01.53.00↔ | Lobektomie am Gehirn, n.n.bez.                                   | 02.92↔    | Plastische Rekonstruktion am Gehirn                            |
| 01.53.10↔ | Lobektomie am Gehirn, hirneigenes intrazerebrales Tumorgewebe    | 02.93.00↔ | Implnt o Erstz d Elktrd(n) e intrkr Neurstm, n.n.bz.           |
| 01.53.11↔ | Lobekt a Hirn, Ni hirneigenes intrazerebrales Tumorgew           | 02.93.10↔ | Implant o Ersetz v temp Mikroel z monolok Abl u Stimul         |
| 01.53.99↔ | Lobektomie am Gehirn, sonstige                                   | 02.93.11↔ | Implant o Ersetz v temp Mikroel z multilok Abl u Stimul        |
| 01.59.00↔ | Sonstige Exz o Destr von Läs o Gew a Hirn, n.n.bez.              | 02.93.20↔ | Implnt o Erstz v prmn Mkoel z mnlk Abl u Stml                  |
| 01.59.10↔ | Sonstige Exz von hirneig intrazer Tumorgew a Hirn                | 02.93.21↔ | Implnt o Erstz v prmn Mkoel z mltk Abl u Stml                  |
| 01.59.11↔ | Sonstige Exz von Ni hirneig intrazer Tumorgew a Hirn             | 02.93.99↔ | Implant o Ersetz d Elektrod(n) e intrakr Neurostim, So         |
| 01.59.12↔ | So Exz von Läs o Gew a Hirn, Debr e Kontusion a Hirn             | 02.99.00↔ | Sonstige Operation an Schädel, Gehirn und Hirnhäuten, n.n.bez. |
| 01.59.19↔ | Sonstige Exzision von Läsion oder Gewebe am Gehirn, sonstige     | 02.99.10↔ | Stereotaktische Eingriffe am Liquorsystem                      |
| 01.59.20↔ | Sonstige Destr von hirneig intrazer Tumorgew a Hirn              | 02.99.11↔ | Streot Implnt u Explnttion v rdioaktvm Mt als slbst Engr       |
| 01.59.21↔ | Sonstige Destr von Ni hirneig intrazer Tumorgew a Hirn           | 02.99.12↔ | Stereot Implant von Gew an Schäd, Hirn und Hirnh               |
| 01.59.29↔ | Sonstige Destruktion von Läsion oder Gewebe am Gehirn, sonstige  | 02.99.13↔ | Stereotaktische Instill von Med als selbständiger Eingr        |
| 01.59.99↔ | Sonstige Exz o Destr von Läs o Gew a Hirn, sonstige              | 02.99.14↔ | Streot Implnt, Rv o Wchs v intrkr Kth z intrv Infz             |
| 01.6x.00↔ | Exzision und Destruktion einer Läsion am Schädel, n.n.bez.       | 02.99.20↔ | Umwdl e Lqurshnts ( Hrnwssrbleitng) i e Mhrfchbleitng          |
| 01.6x.10↔ | Exzision und Destruktion von Tumorgewebe an der Schädelbasis     | 02.99.29↔ | Sonstige Revision und Entfernung von Liquorableitungen         |
| 01.6x.11↔ | Exzision und Destruktion von Tumorgewebe an der Kalotte          | 02.99.30↔ | Implantation oder Wechsel einer intrakraniellen Messsonde      |
| 01.6x.20↔ | Exz und Destr vom sonst erkrankten Gew an d Schädelb             | 02.99.31↔ | Revision (ohne Wechsel) einer intrakraniellen Messsonde        |
| 01.6x.21↔ | Exz und Destr von sonstigem erkrankten Gew an d Kalotte          | 02.99.40↔ | Implantation oder Wechsel einer Neuroprothese                  |
| 01.6x.22↔ | Exz u Destr v sonst erkrankten Gew an d Kalotte m Hirnh          | 02.99.41↔ | Revision (ohne Wechsel) einer Neuroprothese                    |
| 01.6x.99↔ | Exzision und Destruktion einer Läsion am Schädel, sonstige       | 02.99.50↔ | Implant u Entf e KathBallonSyst zur intrazer Brachyth          |
| 02.01↔    | Eröffnen einer Schädelnaht                                       | 02.99.60↔ | Streot Rv (h Erstz) d Elktrd(n) e intrkr Neurstm               |
| 02.02↔    | Elevation von Frakturfragmenten vom Schädel                      | 02.99.61↔ | Sonstige Rev (oh Ersetz) d Elektrod e intrakr Neurostim        |
| 02.03↔    | Bildung eines Schädelknochenlappens                              | 02.99.90↔ | Sonstige stereotaktische Op an Schädel, Hirn und Hirnh         |
| 02.04.00↔ | Knochentransplantation an den Schädel, n.n.bez.                  | 02.99.99↔ | Sonstige Operation an Schädel, Gehirn und Hirnhäuten, sonstige |
| 02.04.10↔ | Knochentransplantation an den Schädel, Schädeldach               | 04.01.00↔ | Exzision eines Akustikusneurinoms, n.n.bez.                    |
| 02.04.99↔ | Knochentransplantation an den Schädel, sonstige                  | 04.01.10↔ | Exzision eines Akustikusneurinoms durch Kraniotomie            |
| 02.05.00↔ | Einsetzen einer Schädelknochenplatte, n.n.bez.                   | 04.01.11↔ | Exzision eines Akustikusneurinoms, Translabrynthärer Zugang    |
| 02.05.10↔ | Entstz Schädlnkpl(CADImplnt) an Hrnshch oh Bteil Gsschäd,Entf Df | 04.01.99↔ | Exzision eines Akustikusneurinoms, sonstige                    |
| 02.05.11↔ | Entstz Schädlnkpl(CADImp) an Hrnshch oh Bteil Gsschäd,gr/kmpl Df | 04.76↔    | Plast Reko alte traumt Verletz an kran u periphNn              |
| 02.05.20↔ | Entstz Schädlnkpl (CAD) an Hrnshch/Bteil mit RgGsschäd, ab 3 Rg  | 04.79.00↔ | Sonstige Neuroplastik, n.n.bez.                                |
| 02.05.30↔ | Entstz Schädlnkpl (CAD) an Hrnshch/Bteil mit RgGsschäd, ab 3 Rg  | 04.79.10↔ | Transplantation und Transp e extrkr Hirnner m epin Nht         |
| 02.05.99↔ | Einsetzen einer Schädelknochenplatte, sonstige                   | 04.79.11↔ | Transplantation und Transp d Plexus brachia m epin Nht         |
| 02.06.00↔ | Sonstige Osteoplastik am Schädel, n.n.bez.                       | 04.79.12↔ | Transplantation und Transp von Nn d Schult m epin Nht          |
| 02.06.10↔ | Frontoorbitale Kranioplastik zur Verlagerung                     | 04.79.13↔ | Tx und Transp e Nn d Armes und d Hand m epin Nht               |
| 02.06.20↔ | Rk d Hrnshch oh Bteil d Gsschäd, m einf Implnt (Knmnt)           | 04.79.14↔ | Tx u Transp von Nn d Rumpfes u d unt Extrem m epin Nht         |
| 02.06.30↔ | Reko v Hirn u Gesschäd, m einf Implant (Knzement) o Tx           | 04.79.19↔ | Transplantation und Transp e sonst Nervens m epin Nht          |
| 02.06.99↔ | Sonstige Osteoplastik am Schädel (Kranioplastik), sonstige       | 04.79.20↔ | Transplantation und Transposition e Nn m interfesz Nht         |
| 02.07↔    | Entfernen einer Schädelknochenplatte                             | 04.79.21↔ | Tx und Transp e extrkr Hirnner m interfesz Nht                 |
| 02.11↔    | Einfache Naht an der Dura mater des Gehirns                      | 04.79.22↔ | Tx und Transp d Plexus brachia m interfesz Nht                 |
| 02.12.00↔ | Sonstige Rekonstruktion an den Hirnhäuten, n.n.bez.              | 04.79.23↔ | Tx und Transp von Nn d Schult m interfesz Nht                  |
| 02.12.10↔ | Sonstige Rekonstruktion an den Hirnhäuten ohne Kranioplastik     | 04.79.24↔ | Tx und Transp e Nn d Armes und d Hand m interfesz Nht          |
| 02.12.20↔ | Sonstige Rekonstruktion an den Hirnhäuten mit Kranioplastik      | 04.79.25↔ | Tx u Trnsp v Nn d Rmpfs u d unt Extrm m interfesz Nht          |
|           |  | 04.79.29↔ | Transplantation und Transp e sonst Nn m interfesz Nht          |
|           |  | 04.79.99↔ | Sonstige Neuroplastik, sonstige                                |
|           |  | 07.62↔    | Partielle Exzision an der Hypophyse, transsphenoidaler Zugang  |
|           |  | 07.65↔    | Totale Exzision der Hypophyse, transsphenoidaler Zugang        |
|           |  | 16.51.00↔ | Exenteration d Orbita mit Entf ben Strukturen, n.n.bez.        |

|           |  |           |  |
|-----------|--|-----------|--|
| 16.51.10↔ | Exent d Orb m Entf ben Strukturen, m Erhalt d Lidhaut            | 25.3x.30↔ | Vollständige Pelviglossektomie, transoraler Zugang, n.n.bez.   |
| 16.51.11↔ | Exent d Orb m Entf ben Strukturen, oh Erhalt d Lidhaut           | 25.3x.31↔ | Vollständige Pelviglekt, transoraler Zugang, oh Reko           |
| 16.51.99↔ | Sonstige Exenteration d Orbita mit Entf ben Strukturen           | 25.3x.32↔ | Vollst Pelviglekt, transor Zugang, Reko m lok Schleimh         |
| 16.52.00↔ | Exent d Orb m ther Entf von Orbknoch, n.n.bez.                   | 25.3x.33↔ | Vollst Pelviglekt, transor Zugang, Reko m myokut Lappe         |
| 16.52.10↔ | Exent d Orb m ther Entf v Orbknoch, m Erhalt d Lidhaut           | 25.3x.34↔ | Vllst Plvgllkt, trnsr Zg, Rk m fr mkrvsknst Tx                 |
| 16.52.11↔ | Exent d Orb m ther Entf v Orbknoch, oh Erhalt d Lidhaut          | 25.3x.39↔ | Vollständige Pelviglekt, transoraler Zugang, m So Reko         |
| 16.52.99↔ | So Exent d Orb m therapeutischem Entf von Orbknoch               | 25.3x.40↔ | Vollständige Pelviglekt, transmand Zugang, n.n.bez.            |
| 16.59.00↔ | Sonstige Exenteration der Orbita, n.n.bez.                       | 25.3x.41↔ | Vollständige Pelviglekt, transmand Zugang, oh Reko             |
| 16.59.10↔ | Sonstige Exenteration der Orbita, mit Erhalt der Lidhaut         | 25.3x.42↔ | Vollst Pelviglekt, transmand Zug, Reko m lok Schleimh          |
| 16.59.11↔ | Sonstige Exenteration der Orbita, ohne Erhalt der Lidhaut        | 25.3x.43↔ | Vollst Pelviglekt, transmand Zug, Reko m myokut Lappe          |
| 16.59.99↔ | Sonstige Exenteration der Orbita, sonstige                       | 25.3x.44↔ | Vllst Plvgllkt, trnsmnd Zg, Rk m fr mkrvsknst Tx               |
| 21.72↔    | Offene Reposition einer Nasenfraktur                             | 25.3x.49↔ | Vollständige Pelviglekt, transmand Zugang, m So Reko           |
| 22.79.00↔ | Rekonstruktion einer Nasennebenhöhle, n.n.bez.                   | 25.3x.50↔ | Vollständige Pelviglossomandibulektomie, n.n.bez.              |
| 22.79.10↔ | Rekonstruktion des Stirnbeins                                    | 25.3x.51↔ | Vollständige Pelviglossomandibulektomie, ohne Rekonstruktion   |
| 22.79.11↔ | Rekonstruktion oder Kranialisation einer Stirnhöhlenwand         | 25.3x.52↔ | Vollständige Pelviglossomekt, Reko m lok Schleimhaut           |
| 22.79.19↔ | Sonstige Rekonstruktion einer Nasennebenhöhle                    | 25.3x.53↔ | Vollständige Pelviglossomekt, Reko m myokut Lappe              |
| 24.99.00↔ | Sonstige zahnärztliche Operationen, n.n.bez.                     | 25.3x.54↔ | Vollst Pelviglossomekt, Reko m fr mikrovaskanast Tx            |
| 24.99.10↔ | Freil e enossalen Implant mit Aufsetzen e Distanzhülse           | 25.3x.59↔ | Vollständige Pelviglossomekt, m sonstiger Reko                 |
| 24.99.11↔ | Stabilisierung eines Zahnes                                      | 25.4x.00↔ | Radikale Glossektomie, n.n.bez.                                |
| 24.99.20↔ | Kieferaufbau durch Anwendung eines enoralen Distraktors          | 25.4x.10↔ | Radikale Glossektomie, transoraler Zugang, n.n.bez.            |
| 24.99.99↔ | Sonstige zahnärztliche Operation, sonstige                       | 25.4x.11↔ | Radikale Glossektomie, transoraler Zugang, ohne Rekonstruktion |
| 25.2x.00↔ | Partielle Glossektomie, n.n.bez.                                 | 25.4x.12↔ | Rad Glossekt, transoraler Zugang, Reko m lok Schleimh          |
| 25.2x.09↔ | Partielle Glossektomie, sonstige                                 | 25.4x.13↔ | Rad Glossekt, transoraler Zugang, Reko m myokut Lappe          |
| 25.2x.10↔ | Partielle Glossektomie, transoraler Zugang, n.n.bez.             | 25.4x.14↔ | Rad Glossekt, transor Zug, Reko m fr mikrovaskanast Tx         |
| 25.2x.11↔ | Partielle Glossektomie, transoraler Zugang, ohne Rekonstruktion  | 25.4x.19↔ | Rad Glossekt, transoraler Zugang, m sonstiger Reko             |
| 25.2x.12↔ | Part Glossekt, transoraler Zugang, Reko m lok Schleimh           | 25.4x.20↔ | Radikale Glossektomie, transmandibularär Zugang, n.n.bez.      |
| 25.2x.13↔ | Part Glossekt, transoraler Zugang, Reko m myokut Lappe           | 25.4x.21↔ | Rad Glossekt, transmandibularär Zugang, oh Reko                |
| 25.2x.14↔ | Part Glossekt, transor Zug, Reko m fr mikrovaskanast Tx          | 25.4x.22↔ | Rad Glossekt, transmand Zugang, Reko m lok Schleimh            |
| 25.2x.19↔ | Part Glossekt, transoraler Zugang, m sonstiger Reko              | 25.4x.23↔ | Rad Glossekt, transmand Zugang, Reko m myokut Lappe            |
| 25.2x.20↔ | Partielle Glossektomie, transmandibularär Zugang, n.n.bez.       | 25.4x.24↔ | Rd Glsskt, trnsmnd Zg, Rk m fr mkrvsknst Tx                    |
| 25.2x.21↔ | Part Glossekt, transmandibularär Zugang, oh Reko                 | 25.4x.29↔ | Rad Glossekt, transmandibularär Zugang, m So Reko              |
| 25.2x.22↔ | Part Glossekt, transmand Zugang, Reko m lok Schleimh             | 25.4x.30↔ | Radikale Pelviglossektomie, transoraler Zugang, n.n.bez.       |
| 25.2x.23↔ | Part Glossekt, transmand Zugang, Reko m myokut Lappe             | 25.4x.31↔ | Rad Pelviglekt, transoraler Zugang, oh Rekonstruktion          |
| 25.2x.24↔ | Part Glsskt, trnsmnd Zg, Rk m fr mkrvsknst Tx                    | 25.4x.32↔ | Rad Pelviglekt, transoraler Zugang, Reko m lok Schleimh        |
| 25.2x.29↔ | Part Glossekt, transmandibularär Zugang, m So Reko               | 25.4x.33↔ | Rad Pelviglekt, transoraler Zugang, Reko m myokut Lappe        |
| 25.2x.30↔ | Pelviglossektomie, transoraler Zugang, n.n.bez.                  | 25.4x.34↔ | Rd Plvgllkt, trnsr Zg, Rk m fr mkrvsknst Tx                    |
| 25.2x.31↔ | Pelviglossektomie, transoraler Zugang, ohne Rekonstruktion       | 25.4x.39↔ | Rad Pelviglekt, transoraler Zugang, m sonstiger Reko           |
| 25.2x.32↔ | Pelviglekt, transoraler Zugang, Reko m lok Schleimhaut           | 25.4x.40↔ | Radikale Pelviglossektomie, transmandibularär Zugang, n.n.bez. |
| 25.2x.33↔ | Pelviglekt, transoraler Zugang, Reko m myokut Lappe              | 25.4x.41↔ | Rad Pelviglekt, transmandibularär Zugang, oh Reko              |
| 25.2x.34↔ | Pelviglekt, transor Zug, Reko m fr mikrovaskanast Tx             | 25.4x.42↔ | Rad Pelviglekt, transmand Zugang, Reko m lok Schleimh          |
| 25.2x.39↔ | Pelviglekt, transoraler Zugang, m sonstiger Reko                 | 25.4x.43↔ | Rad Pelviglekt, transmand Zugang, Reko m myokut Lappe          |
| 25.2x.40↔ | Pelviglossektomie, transmandibularär Zugang, n.n.bez.            | 25.4x.44↔ | Rd Plvgllkt, trnsmnd Zg, Rk m fr mkrvsknst Tx                  |
| 25.2x.41↔ | Pelviglossektomie, transmandibularär Zugang, ohne Rekonstruktion | 25.4x.49↔ | Rad Pelviglekt, transmandibularär Zugang, m So Reko            |
| 25.2x.42↔ | Pelviglekt, transmand Zugang, Reko m lok Schleimh                | 25.4x.50↔ | Radikale Pelviglossomandibulektomie, n.n.bez.                  |
| 25.2x.43↔ | Pelviglekt, transmand Zugang, Reko m myokut Lappe                | 25.4x.51↔ | Radikale Pelviglossomandibulektomie, ohne Rekonstruktion       |
| 25.2x.44↔ | Pelviglekt, transmand Zug, Reko m fr mikrovaskanast Tx           | 25.4x.52↔ | Rad Pelviglossomekt, Rekonstruktion m lok Schleimhaut          |
| 25.2x.49↔ | Pelviglekt, transmandibularär Zugang, m sonstiger Reko           | 25.4x.53↔ | Radikale Pelviglossomekt, Rekonstruktion m myokut Lappe        |
| 25.2x.50↔ | Pelviglossomandibulektomie, n.n.bez.                             | 25.4x.54↔ | Rad Pelviglossomekt, Reko m fr mikrovaskanast Tx               |
| 25.2x.51↔ | Pelviglossomandibulektomie, ohne Rekonstruktion                  | 25.4x.59↔ | Radikale Pelviglossomekt, m sonstiger Rekonstruktion           |
| 25.2x.52↔ | Pelviglossomekt, Rekonstruktion m lok Schleimhaut                | 25.4x.99↔ | Radikale Glossektomie, sonstige.                               |
| 25.2x.53↔ | Pelviglossomandibulektomie, Rekonstruktion mit myokutaner Lappe  | 27.32.00↔ | Asgdhnt Exz o Dstr v Läs o Gw a knöch Gaum, n.n.bez.           |
| 25.2x.54↔ | Pelviglossomekt, Reko m fr mikrovaskanast Transplantat           | 27.32.10↔ | Totale transorale Exst von Läsion oder Gew a knöch Gaum        |
| 25.2x.59↔ | Pelviglossomandibulektomie, mit sonstiger Rekonstruktion         | 27.32.11↔ | Rd trnsmndblär Exz [EnblcRs] v Läs o Gw a knöch Gaum           |
| 25.3x.00↔ | Vollständige Glossektomie, n.n.bez.                              | 27.32.12↔ | Rd trnsfzial Exz [EnblcRs] v Läs o Gw a knöch Gaum             |
| 25.3x.09↔ | Vollständige Glossektomie, sonstige                              | 27.32.99↔ | Aisgedehnt Exz o Destr von Läs o Gew a knöch Gaum, So          |
| 25.3x.10↔ | Vollständige Glossektomie, transoraler Zugang, n.n.bez.          | 27.57.00↔ | Anbr e gestielt oder fr Lp an Lip und Mund, n.n.bez.           |
| 25.3x.11↔ | Vollständige Glossekt, transoraler Zugang, oh Reko               | 27.57.10↔ | Anbr e fr mikrovaskanast Transplantats an Lip und Mund         |
| 25.3x.12↔ | Vollst Glossekt, transor Zugang, Reko m lok Schleimh             | 27.57.11↔ | Anbringen eines gestielten Fernlappens an Lippe und Mund       |
| 25.3x.13↔ | Vollst Glossekt, transor Zugang, Reko m myokut Lappe             | 27.57.99↔ | Anbr e gestielt oder fr Lp an Lip und Mund, sonstige           |
| 25.3x.14↔ | Vllst Glsskt, trnsr Zg, Rk m fr mkrvsknst Tx                     | 27.58↔    | Rv e gstielt o fr Lp o fr Hauttrnsplntts an Lp u Mnd           |
| 25.3x.19↔ | Vollständige Glossekt, transoraler Zugang, m So Reko             | 27.59.00↔ | Sonstige plastische Rekonstruktion an Lippe und Mund, n.n.bez. |
| 25.3x.20↔ | Vollständige Glossektomie, transmandibularär Zugang, n.n.bez.    | 27.59.10↔ | Kleinflächiges temporäres Haut-Regenerationsgraft an die Lippe |
| 25.3x.21↔ | Vollständige Glossekt, transmand Zugang, oh Reko                 | 27.59.11↔ | Grossflächiges temporäres Haut-Regenerationsgraft an die Lippe |
| 25.3x.22↔ | Vollst Glossekt, transmand Zugang, Reko m lok Schleimh           | 27.59.20↔ | Klfl Weichteildeckung d kult Keratinozyten an d Lippe          |
| 25.3x.23↔ | Vollst Glossekt, transmand Zugang, Reko m myokut Lappe           | 27.59.21↔ | Grofl Weichteildeckung d kult Keratinozyten an d Lippe         |
| 25.3x.24↔ | Vllst Glsskt, trnsmnd Zg, Rk m fr mkrvsknst Tx                   | 27.59.30↔ | Klfl temp Weichteildeckung d Komb mehr Verf an d Lip           |
| 25.3x.29↔ | Vollständige Glossekt, transmand Zugang, m So Reko               | 27.59.31↔ | Grossflächige temp Weichtd d Komb mehr Verf an d Lip           |
|           |  | 27.59.40↔ | So Plast Reko an Lip und Mund m fr mikrovaskanast Tx           |

|           |   |           |  |
|-----------|---|-----------|--|
| 27.59.41↔ | Sonstige Plast Reko an Lip und Mund m gestielt Fernl            | 31.69.40↔ | Konstruktion / Revision einer Neoglottis                         |
| 27.59.50↔ | Lappenstiieldurchtrennung nach Hautplastik an der Lippe         | 31.69.41↔ | Plastische Rekonstruktion des Larynx                             |
| 27.59.60↔ | Einsetzen eines Gewebeexpanders an der Lippe                    | 31.69.42↔ | Plastische Rekonstruktion einer Stimm lippe                      |
| 27.59.99↔ | Sonstige plastische Rekonstruktion an Lippe und Mund, sonstige  | 31.69.99↔ | Sonstige plastische Rekonstruktion am Larynx, sonstige           |
| 29.33.00↔ | (Partielle) Pharyngektomie, n.n.bez.                            | 38.01↔    | Inzision von intrakraniellen Gefässen                            |
| 29.33.10↔ | Partielle Pharyngektomie, ohne Rekonstruktion                   | 38.31↔    | Resektion von intrakraniellen Gefässen mit Anastomose            |
| 29.33.11↔ | Part Pharyngekt, Rekonstruktion m gestielt reg o Fernl          | 38.51↔    | Ligatur und Stripping von intrakraniellen Varizen                |
| 29.33.12↔ | Part Pharyngekt, Reko m fr mikrovasikanast Transplantat         | 38.61↔    | Sonstige Exzision von intrakraniellen Gefässen                   |
| 29.33.20↔ | Totale Pharyngekt, Reko m gestielt reg o Fernl                  | 38.81↔    | Sonstiger chirurgischer Verschluss von intrakraniellen Gefässen  |
| 29.33.21↔ | Tt Phryngkt, Rk m fr mkrvsknst Tx, fr Dmtr o Mgnhczg            | 40.40↔    | Radikale Neck dissection, n.n.bez.                               |
| 29.33.99↔ | (Partielle) Pharyngektomie, sonstige                            | 40.41.00↔ | Radikale unilaterale Neck dissection, n.n.bez.                   |
| 29.4x.00↔ | Plastische Rekonstruktion am Pharynx, n.n.bez.                  | 40.41.10↔ | Sel (funkt) Neck dissec, supraomohyoid (Reg IIII)                |
| 29.4x.10↔ | Plast Reko a Phar, m lok Schleimhaut o fr Hautlap               | 40.41.11↔ | Selektive (funktionelle) Neck dissection, lateral (Region II-IV) |
| 29.4x.11↔ | Plast Rekonstruktion a Phar, m gestielt myokutanen Lp           | 40.41.12↔ | Selektive (funkt) Neck dissec, anterolateral (Reg IIV)           |
| 29.4x.12↔ | Plst Rk a Phr, m mkrvsk anstmsiertm Tx, Dmtr o Mgnhczg          | 40.41.13↔ | Sel (funkt) Neck dissec, posterolateral (Reg IIIV)               |
| 29.4x.99↔ | Plastische Rekonstruktion am Pharynx, sonstige                  | 40.41.14↔ | Selektive (funktionelle) Neck dissection, central (Region VI)    |
| 30.1x.00↔ | Hemilaryngektomie, n.n.bez.                                     | 40.41.20↔ | Radikale Neck dissection (inkl. modifiziert)                     |
| 30.1x.10↔ | Hemilaryngektomie, supraglottisch horizontal                    | 40.41.21↔ | Extended Neck dissection   |
| 30.1x.11↔ | Hemilaryngektomie, supraglottisch mit Zungengrundresektion      | 40.41.99↔ | Radikale unilaterale Neck dissection, sonstige                   |
| 30.1x.99↔ | Hemilaryngektomie, sonstige                                     | 40.42↔    | Radikale bilaterale Neck dissection                              |
| 30.29.00↔ | Sonstige partielle Laryngektomie, n.n.bez.                      | 42.42.00↔ | Totale Ösophagektomie, n.n.bez.                                  |
| 30.29.10↔ | Cricohyoidoepiglottopexy (CHEP)                                 | 42.42.10↔ | Totale Ösophagektomie, ohne Wiederherstellung der Kontinuität    |
| 30.29.11↔ | Cricohyoidopexy (CHP)   | 42.42.20↔ | Tot Ösophagektomie, m Wiedhst d Kont, transmediastinal           |
| 30.29.20↔ | Partielle Larynx-Pharynx-Resektion                              | 42.42.21↔ | Tot Ösophagektomie, m Wiedhst d Kont, thorakoabdominal           |
| 30.29.21↔ | Partielle Laryngektomie frontale (Huet)                         | 42.42.29↔ | Tot Ösophagektomie, m Wiedhst d Kont, So Zugang                  |
| 30.29.22↔ | Partielle Laryngektomie frontolaterale (Leroux-Robert)          | 42.42.99↔ | Totale Ösophagektomie, sonstige                                  |
| 30.29.30↔ | Arytenoidektomie  | 76.01↔    | Sequestrektomie an Gesichtsschädelknochen                        |
| 30.29.99↔ | Sonstige partielle Laryngektomie, sonstige                      | 76.09.00↔ | Sonstige Inzision an Gesichtsschädelknochen, n.n.bez.            |
| 30.3x.00↔ | Vollständige Laryngektomie, n.n.bez.                            | 76.09.10↔ | Reosteotomie nach Frakturposition                                |
| 30.3x.10↔ | Vollständige Laryngektomie, ohne Rekonstruktion                 | 76.09.99↔ | Sonstige Inzision an Gesichtsschädelknochen, sonstige            |
| 30.3x.11↔ | Vollständige Laryekt, Rekonstruktion m lok Schleimhaut          | 76.2x.00↔ | Lokale Exz oder Destr e Läsion an Gschk, n.n.bez.                |
| 30.3x.12↔ | Vollständige Laryekt, Reko m Ni vaskularisiertem Tx             | 76.2x.10↔ | Dekortikation eines Gesichtsschädelknochens                      |
| 30.3x.13↔ | Vollständige Laryekt, Rekonstruktion m gestielt reg Lp          | 76.2x.11↔ | Exzision von periostalem Gewebe an Gesichtsschädelknochen        |
| 30.3x.14↔ | Vollständige Laryekt, Rekonstruktion mit gestielt Fernl         | 76.2x.12↔ | Abtragung (modellierende Osteotomie) an Gesichtsschädelknochen   |
| 30.3x.15↔ | Vollständige Laryekt, Reko m fr mikrovasikanast Tx              | 76.2x.20↔ | Destruktion einer Läsion an Gesichtsschädelknochen               |
| 30.3x.16↔ | Vollständige Laryekt, Rekonstruktion mit fr Darmtr              | 76.2x.99↔ | Lokale Exz oder Destr e Läsion an Gschk, sonstige                |
| 30.3x.17↔ | Vollständige Laryngektomie, Rekonstruktion mit Magenhochzug     | 76.31.00↔ | Partielle Mandibulektomie, n.n.bez.                              |
| 30.3x.19↔ | Vollständige Laryngektomie, sonstige Rekonstruktion             | 76.31.10↔ | Partielle Mandibulektomie ohne Rekonstruktion                    |
| 30.3x.99↔ | Vollständige Laryngektomie, sonstige                            | 76.31.20↔ | Part Mandekt, Reko m mikrovasikanast Transplantat                |
| 30.4x.00↔ | Radikale Laryngektomie, n.n.bez.                                | 76.31.21↔ | Part Mandekt, m Kontdurchtr und allopplastischer Reko            |
| 30.4x.10↔ | Radikale Laryngektomie, mit Pharyngektomie, ohne Rekonstruktion | 76.31.29↔ | Partielle Mandibulektomie mit sonstiger Rekonstruktion           |
| 30.4x.11↔ | Rad Laryekt, m Pharyngekt, Reko m lok Schleimhaut               | 76.31.99↔ | Partielle Mandibulektomie, sonstige                              |
| 30.4x.12↔ | Rad Laryekt, m Pharyngekt, Reko m Ni vaskul Tx                  | 76.39.00↔ | Partielle Ostektomie an anderen Gesichtsschädelknochen, n.n.bez. |
| 30.4x.13↔ | Rad Laryekt, m Pharyngekt, Reko m gestielt reg Lp               | 76.39.10↔ | Part Ostekt an and Gschk, Reko m mikrovasikanast Tx              |
| 30.4x.14↔ | Rad Laryekt, m Pharyngekt, Rekonstruktion m gestielt Lp         | 76.39.11↔ | Part Ostekt an and Gschk, Reko von Weich und Hartgew             |
| 30.4x.15↔ | Rad Laryekt, m Pharyngekt, Reko m fr mikrovasikanast Tx         | 76.39.19↔ | Partielle Ostekt an and Gschk, sonstige Rekonstruktion           |
| 30.4x.16↔ | Rad Laryekt, m Pharyngekt, Reko m fr fr Darmtr                  | 76.39.99↔ | Partielle Ostektomie an anderen Gesichtsschädelknochen, sonstige |
| 30.4x.17↔ | Rad Laryekt, m Pharyngekt, Reko m Magenhochzug                  | 76.41.00↔ | Totale Mandibulektomie mit glz Rekonstruktion, n.n.bez.          |
| 30.4x.19↔ | Radikale Laryekt, m Pharyngekt, sonstige Rekonstruktion         | 76.41.10↔ | Tot Mandekt m glz Reko, Reko m mikrovasikanast Tx                |
| 30.4x.20↔ | Rad Laryekt, m Pharyngekt und Schilddrs, oh Reko                | 76.41.99↔ | Totale Mandibulektomie mit glz Rekonstruktion, sonstige          |
| 30.4x.21↔ | Rd Lrykt, m Phryngkt u Schlddrs, Rk m lk Schleimh               | 76.42↔    | Sonstige totale Mandibulektomie                                  |
| 30.4x.22↔ | Rd Lrykt, m Phryngkt u Schlddrs, Rk m N vskl Tx                 | 76.43.00↔ | Sonstige Rekonstruktion der Mandibula, n.n.bez.                  |
| 30.4x.23↔ | Rd Lrykt, m Phryngkt u Schlddrs, Rk m gstielt rg Lp             | 76.43.10↔ | Sonstige Reko d Mand m mikrovasikanast Transplantat              |
| 30.4x.24↔ | Rd Lrykt, m Phryngkt u Schlddrs, Rk m gstielt Lp                | 76.43.11↔ | Plast Rekonstruktion Einf Defekte d Mand d CADImplant            |
| 30.4x.25↔ | Rd Lrykt, m Phryngkt u Schlddrs, Rk m fr mkrvsknst Tx           | 76.43.12↔ | Plast Reko großer o kompl Defekte d Mand d CADImplant            |
| 30.4x.26↔ | Rd Lrykt, m Phryngkt u Schlddrs, Rk m fr fr Dmtr                | 76.43.99↔ | Sonstige Rekonstruktion der Mandibula, sonstige                  |
| 30.4x.27↔ | Rd Lrykt, m Phryngkt u Schlddrs, Rk m Mgnhczg                   | 76.44.00↔ | Totale Ostekt an and Gschk m glz Reko, n.n.bez.                  |
| 30.4x.29↔ | Rad Laryekt, m Pharyngekt und Schilddrs, sonstige Reko          | 76.44.10↔ | Tot Ostekt an and Gschk, Reko m mikrovasikanast Tx               |
| 30.4x.99↔ | Radikale Laryngektomie, sonstige                                | 76.44.11↔ | Tot Ostekt an and Gschk, Reko m Ni vaskularisiertem Tx           |
| 31.69.00↔ | Sonstige plastische Rekonstruktion am Larynx, n.n.bez.          | 76.44.19↔ | Totale Ostekt an and Gschk m sonstiger Rekonstruktion            |
| 31.69.10↔ | Laryngoplastik, n.n.bez.  | 76.44.99↔ | Totale Ostekt an and Gschk m glz Reko, sonstige                  |
| 31.69.11↔ | Medialisierung Laryngoplastik, n.n.bez.                         | 76.45↔    | Sonstige totale Ostektomie an anderen Gesichtsschädelknochen     |
| 31.69.12↔ | Medialisierung Laryngoplastik, Thyroplastik Typ I               | 76.46.00↔ | Sonstige Rekonstruktion an and Gschk, n.n.bez.                   |
| 31.69.13↔ | Medialisierung Laryngoplastik durch Injektion                   | 76.46.10↔ | So Reko an and Gschk m mikrovasikanast Transplantat              |
| 31.69.14↔ | Medialisierung Laryngoplastik, external Zugang                  | 76.46.99↔ | Sonstige Rekonstruktion an and Gschk, sonstige                   |
| 31.69.20↔ | Erweiterungsplastik der Glottis (endolaryngeal)                 | 76.5x.00↔ | Temporomandibuläre Arthroplastik, n.n.bez.                       |
| 31.69.30↔ | Cricothyroidopexie  |           |  |
| 31.69.31↔ | Arytenoidopexie   |           |  |



|           |  |           |  |
|-----------|--|-----------|--|
| 76.5x.10↔ | Tempo Arthropl, Kondylekt a Kiefergel m Reko                       | 76.77.99↔ | Offene Reposition einer Processus alveolaris-Fraktur, sonstige |
| 76.5x.19↔ | Temporomandibuläre Arthropl, So Kondylekt a Kiefergel              | 76.78.00↔ | Sonstige geschl Reposition e Gesichtsschäfx, n.n.bez.          |
| 76.5x.20↔ | Tempo Arthropl, Diskopl a Kiefergel, m Reko                        | 76.78.10↔ | Geschlossene Reposition einer Stirnhöhlenvorderwandfraktur     |
| 76.5x.29↔ | Temporomandibuläre Arthropl, So Diskopl a Kiefergel                | 76.78.11↔ | Endoskopische Reposition einer Stirnhöhlenvorderwandfraktur    |
| 76.5x.30↔ | Tempo Arthropl, Exst d Disc articul a Kiefergel, m Reko            | 76.78.20↔ | Geschlossene Reposition einer Orbitafraktur                    |
| 76.5x.39↔ | Tempo Arthropl, So Exst d Disc articul a Kiefergel                 | 76.78.21↔ | Endoskopische Reposition einer Orbitafraktur                   |
| 76.5x.40↔ | Tempo Arthropl, Res a Tuberculum articulare d Kiefergel            | 76.78.99↔ | Sonstige geschl Reposition e Gesichtsschäfx, sonstige          |
| 76.5x.41↔ | Temporomandibuläre Arthropl, Plast Reko a Kiefergel                | 76.79.00↔ | Sonstige offene Reposition e Gesichtsschäfx, n.n.bez.          |
| 76.5x.42↔ | Tmp Arthropl, Glnkstblsierng (bwngngseinschränkd) d Kiefrgl        | 76.79.10↔ | Sonstige offene Reposition einer Fraktur des Orbitadaches      |
| 76.5x.50↔ | Tempo Arthropl, Arthr Entf e fr Gelkörp a Kiefergel                | 76.79.11↔ | Sonstige offene Reposition e Fx d lateralen Orbitawand         |
| 76.5x.59↔ | Tempo Arthropl, So Entf e fr Gelkörp a Kiefergel                   | 76.79.19↔ | Sonstige offene Reposition einer sonstigen Orbitafraktur       |
| 76.5x.60↔ | Tempo Arthropl, Implant e Endoproth a Kiefergel                    | 76.79.20↔ | Sonstige offene Reposition einer Stirnhöhlenwandfraktur        |
| 76.5x.61↔ | Tempo Arthropl, Wechsel e Endoproth a Kiefergel                    | 76.79.30↔ | Sonstige off Rep e nasoethmoidalen Mittgesichtsfraktur         |
| 76.5x.90↔ | Tempo Arthropl, So Tempo Arthropl o Diskopl a Kiefergel            | 76.79.31↔ | Sonstige off Rep e zentralateralen Mittgesichtsfraktur         |
| 76.5x.99↔ | Temporomandibuläre Arthroplastik, sonstige                         | 76.79.39↔ | Sonstige off Rep e sonstigen lat Mittgesichtsfraktur           |
| 76.61.00↔ | Geschl Osteoplastik [Osteotomie] a Ramus mand, n.n.bez.            | 76.79.40↔ | S off Rp kmbniertr Mttschtsfrktrn (Mrfchfx)                    |
| 76.61.10↔ | Geschl Osteopl [Osteotomie] a Ramus mand, oh Distrak               | 76.79.99↔ | Sonstige offene Reposition e Gesichtsschäfx, sonstige          |
| 76.61.20↔ | Geschl Osteopl [Osteotomie] a Ramus mand, m Distrak                | 76.91.00↔ | Knochentransplantat an Gesichtsschädelknochen, n.n.bez.        |
| 76.61.99↔ | Geschl Osteoplastik [Osteotomie] a Ramus mand, sonstige            | 76.91.10↔ | Transplantat an Gesichtsschädelknochen                         |
| 76.62.00↔ | Offene Osteoplastik [Osteotomie] am Ramus mandibulae, n.n.bez.     | 76.91.11↔ | Knochentransplantat an Gesichtsschädelknochen, gefäßgestielt   |
| 76.62.10↔ | Off Osteopl [Osteotomie] a Ramus mand, oh Disktraktion             | 76.91.99↔ | Knochentransplantat an Gesichtsschädelknochen, sonstige        |
| 76.62.20↔ | Off Osteoplastik [Osteotomie] a Ramus mand, m Distrak              | 76.94↔    | Offene Reposition einer Kiefergelenkluxation                   |
| 76.62.99↔ | Offene Osteoplastik [Osteotomie] am Ramus mandibulae, sonstige     | 78.10↔    | Anlegen eines Fixateur externe, ohne Angabe der Lokalisation   |
| 76.63.00↔ | Osteoplastik [Osteotomie] am Corpus mandibulae, n.n.bez.           | 78.11.00↔ | Anl e Fxt ext an Skp, Klv, Rp u Strm (nkl. Rp v Fx), n.n.bz.   |
| 76.63.10↔ | Ostpl [Ostt] i seitl Alvkb/m fr Kontdgt d Mnd oh Dstrk             | 78.11.10↔ | Geschl Rep e Fx von Skap u Klav m Knochfix d Fixat ext         |
| 76.63.11↔ | Osteopl[Osteot] frnt Alveokbr o m Kntdrchr a hr Mndst oh Dstrk     | 78.11.11↔ | Off Rep e einf Fx v Skap u Klav m Knochfix d Fixat ext         |
| 76.63.12↔ | Osteoplastik [Osteotomie] zur Kinnverlagerung ohne Distraction     | 78.11.12↔ | Off Rp e Mhrfrgmfx v Klv u Skp m Knchfx d Fxt ext              |
| 76.63.20↔ | Verlag d Alveolarfortsatzes d hor Distrak na Osteot                | 78.11.20↔ | Geschl Rep e Fx von Rip u Stern m Knochfix d Fixat ext         |
| 76.63.21↔ | Verlagerung d Mand d Distrak na Osteot i hor Mandast               | 78.11.21↔ | Off Rep e Fx von Rip und Sternum m Knochfix d Fixat ext        |
| 76.63.99↔ | Osteoplastik [Osteotomie] am Corpus mandibulae, sonstige           | 78.11.99↔ | Anl e Fxt ext an Skp, Klv, Rp u Strm (nkl. Rp v Fx), S         |
| 76.64↔    | Sonstige orthognathische Chirurgie an der Mandibula                | 78.12.00↔ | Anl e Fixat ext a Hum (inkl. Rep von Fx), n.n.bez.             |
| 76.65.00↔ | Segmentale Osteoplastik [Osteotomie] der Maxilla, n.n.bez.         | 78.12.10↔ | Geschl Reposition e prox Humfx m Knochfix d Fixat ext          |
| 76.65.10↔ | Segmentale Osteopl [Osteotomie] d Maxilla, oh Distrak              | 78.12.11↔ | Off Reposition e prox Humfx m Knochfix d Fixat ext             |
| 76.65.20↔ | Osteotomie d Maxilla im front Alveokber, mit Distrak               | 78.12.90↔ | Geschl Rep e sonstigen Humfx m Knochfix d Fixat ext            |
| 76.65.21↔ | Osteotomie d Maxilla i seitlichen Alveokber, m Distrak             | 78.12.91↔ | Off Reposition e sonstigen Humfx m Knochfix d Fixat ext        |
| 76.65.22↔ | Osteot d Mxli i frnt u seitl Alveokbr i mhr Sgmntn, m Dstrk        | 78.12.99↔ | Anl e Fixat ext a Hum (inkl. Rep von Fx), sonstige             |
| 76.65.99↔ | Segmentale Osteoplastik [Osteotomie] der Maxilla, sonstige         | 78.13.00↔ | Anl e Fixat ext an Rad u Uln (inkl. Rep v Fx), n.n.bez.        |
| 76.66.00↔ | Totale Osteoplastik [Osteotomie] der Maxilla, n.n.bez.             | 78.13.10↔ | Geschl Reposition e dist Radfx m Knochfix d Fixat ext          |
| 76.66.10↔ | Totale Osteoplastik [Osteotomie] der Maxilla ohne Distraction      | 78.13.11↔ | Geschl Rep e sonstigen Radfx m Knochfix d Fixat ext            |
| 76.66.20↔ | Osteot d Maxilla i d LeFortIEbene i e Stück m Distrak              | 78.13.12↔ | Off Reposition e dist Radfx m Knochfix d Fixat ext             |
| 76.66.21↔ | Osteot d Maxilla i d LeFortIEbene i 2 Stücken m Distrak            | 78.13.13↔ | Off Reposition e sonstigen Radfx m Knochfix d Fixat ext        |
| 76.66.22↔ | Osteot d Mxli i d LFrtIEbn i 3 o mhr Stückn m Dstrk                | 78.13.20↔ | Geschl Reposition e Ulnafraktur m Knochfix d Fixat ext         |
| 76.66.30↔ | Plast Reko und Augm d Maxilla d tot Auflagerungsplastik            | 78.13.99↔ | Anl e Fixat ext an Rad und Ulna (inkl. Rep von Fx), So         |
| 76.66.99↔ | Totale Osteoplastik [Osteotomie] der Maxilla, sonstige             | 78.14.00↔ | Anl e Fxt ext an Krpl u Mtkrpl (nkl. Rp v Fx), n.n.bz.         |
| 76.67↔    | Reduktionsgenioplastik   | 78.14.10↔ | Gschl Rp e Fx an Krpl u Mtkrpl m Knchfx d Fxt ext              |
| 76.68↔    | Augmentationsgenioplastik  | 78.14.11↔ | Off Rp e Fx an Krpl u Mtkrpl m Knchfx d Fxt ext                |
| 76.69.00↔ | Sonstige plastische Rekonstruktion an Gschk, n.n.bez.              | 78.14.99↔ | Anl e Fxt ext an Krpl u Mtkrpl (nkl. Rp v Fx), S               |
| 76.69.10↔ | Osteot z Vrlg d Mttschts i d LFrtII o LFrtIIIEbn oh Dstrk          | 78.15.00↔ | Anl e Fixat ext a Fem (inkl. Rep von Fx), n.n.bez.             |
| 76.69.20↔ | Osteot z Vrlg d Mttschts i d LFrtIIIEbn m Dstrk                    | 78.15.10↔ | Off Rep e Schhfx u prox Femurf m Knochfix d Fixat ext          |
| 76.69.21↔ | Osteot z Vrlg d Mttschts i d LFrtIIIEbn,kmb m and Osteot m Dstrk   | 78.15.20↔ | Off Rep e Femurschaffraktur m Knochfix d Fixat ext             |
| 76.69.30↔ | Osteot z Vrlg d Mttschts i d LFrtIIIEbn m Dstrk                    | 78.15.30↔ | Geschl Reposition e dist Femurf m Knochfix d Fixat ext         |
| 76.69.40↔ | Osteot z Vrlg d Mttschts i d LFrtIIIEbn, kmb m LFrtIEbn m Dstrk    | 78.15.31↔ | Offene Reposition e dist Femurf m Knochfix d Fixat ext         |
| 76.69.90↔ | Sonstige Osteotomie zur Verlagerung des Mittelgesichtes            | 78.15.40↔ | Geschl Rep e sonstigen Femurf m Knochfix d Fixat ext           |
| 76.69.99↔ | Sonstige plastische Rekonstruktion an Gschk, sonstige              | 78.15.99↔ | Anl e Fixat ext a Fem (inkl. Rep von Fx), sonstige             |
| 76.70↔    | Reposition einer Gesichtsschädelfraktur, n.n.bez.                  | 78.16.00↔ | Anl e Fixat ext an d Patel (inkl. Rep von Fx), n.n.bez.        |
| 76.72↔    | Offene Reposition einer Jochbein- und Jochbogenfraktur             | 78.16.10↔ | Geschl Reposition e Fx d Patella m Knochfix d Fixat ext        |
| 76.74↔    | Offene Reposition einer Maxillafraktur                             | 78.16.11↔ | Offene Reposition e Fx d Patella m Knochfix d Fixat ext        |
| 76.76.00↔ | Offene Reposition einer Mandibulafraktur, n.n.bez.                 | 78.16.99↔ | Anl e Fixat ext an d Patel (inkl. Rep von Fx), sonstige        |
| 76.76.10↔ | Offene Reposition einer Einfachfraktur des Corpus mandibulae       | 78.17.00↔ | Anl e Fixat ext an Tib u Fib (inkl. Rep v Fx), n.n.bez.        |
| 76.76.11↔ | Offene Reposition einer Mehrfachfraktur des Corpus mandibulae      | 78.17.10↔ | Geschl Rep e Fx d prox Tibia m Knochfix d Fixat ext            |
| 76.76.20↔ | Off Rep (von außen) e Einf o Merfachfx d Ram mand                  | 78.17.11↔ | Off Rep e einf Fx d prox Tibia m Knochfix d Fixat ext          |
| 76.76.21↔ | Off Rep (transoral) e Einf o Merfachfx d Ram mand                  | 78.17.12↔ | Off Rep e Mehrfragmfx d prox Tib m Knochfix d Fixat ext        |
| 76.76.30↔ | Off Rep (transoral von außen) e Fx d Proc articul mand             | 78.17.13↔ | Off Rp e einf Tbiaschfftrktr m Knchfx d Fxt ext                |
| 76.76.99↔ | Offene Reposition einer Mandibulafraktur, sonstige                 | 78.17.14↔ | Off Rep e einf Fx d dist Tibia m Knochfix d Fixat ext          |
| 76.77.00↔ | Offene Reposition einer Processus alveolaris-Fraktur, n.n.bez.     | 78.17.15↔ | Geschl Rep e sonst Tibiafraktur m Knochfix d Fixat ext         |
| 76.77.10↔ | Offene Reposition einer Processus alveolaris-Fraktur der Maxilla   | 78.17.16↔ | Off Rp e Mhrfrgmfx S Teil d Tb m Knchfx d Fxt ext              |
| 76.77.11↔ | Offene Reposition einer Processus alveolaris-Fraktur der Mandibula | 78.17.20↔ | Off Rep e einf Fx d prox Fib m Knochfix d Fixat ext            |
|           |  | 78.17.21↔ | Off Rep e Mehrfragmfx d prox Fib m Knochfix d Fixat ext        |
|           |  | 78.17.22↔ | Off Rep e einf Fx d Fibulasch m Knochfix d Fixat ext           |
|           |  | 78.17.23↔ | Off Rp e Mhrfrgmfx d Fblsch m Knchfx d Fxt ext                 |



|           |   |           |  |
|-----------|---|-----------|--|
| 78.17.24↔ | Geschl Rep e dist Fibulafx m Knochfix d Fixat ext                 | 78.58.99↔ | Inn Knochfix oh Rep d Fx an Tarsalia und Metatars, So            |
| 78.17.25↔ | Off Rep e einf Fx d dist Fib m Knochfix d Fixat ext               | 78.59.00↔ | Inn Knchfx oh Rp d Fx an and näh bz Knch, auss Gschk, n.n.bz.    |
| 78.17.26↔ | Off Rep e Mehrfragmfx d dist Fib m Knochfix d Fixat ext           | 78.59.10↔ | Revision von Osteosynthmat (oh Matwechs) an Phal d Hand          |
| 78.17.27↔ | Geschl Rep e sonstigen Fibulafx m Knochfix d Fixat ext            | 78.59.20↔ | Rev von Osteosynthmat (oh Matwechs) an d Wirbelsäule             |
| 78.17.99↔ | Anl e Fixat ext an Tibia und Fib (inkl. Rep von Fx), So           | 78.59.30↔ | Revision von Osteosynthesematerial (ohne Matwechs) a Be          |
| 78.18.00↔ | Anl e Fxt ext an Trsl u Mtrrs (inkl. Rp v Fx), n.n.bz.            | 78.59.40↔ | Rev von Osteosynthmat (oh Matwechs) an Phal d Fußes              |
| 78.18.10↔ | Geschl Rep e Kalkaneusfraktur m Knochfix d Fixat ext              | 78.59.90↔ | Rv v Osteosynthmt (h Mtwechs) an and näh bz Knch, auss Gschk     |
| 78.18.11↔ | Gschl Rp e Fx S Trsl u Mtrrs m Knchfx d Fxt ext                   | 78.59.99↔ | Inn Knchfx oh Rp d Fx an and näh bz Knch, auss Gschk, S          |
| 78.18.12↔ | Off Rp e einf Fx an snst Trsl u Mtrrs m Knchfx d Fxt ext          | 83.02.00↔ | Myotomie, n.n.bez.   |
| 78.18.13↔ | Off Rep e Fx an Kalkan und Talus m Knochfix d Fixat ext           | 83.02.10↔ | Myotomie, Kopf und Hals  |
| 78.18.14↔ | Off Rp e Mhrfrgmfx an snst Trsl m Knchfx d Fxt ext                | 83.02.11↔ | Myotomie, Schulter und Axilla                                    |
| 78.18.15↔ | Off Rp e Mhrfrgmfx an Mtrrs m Knchfx d Fxt ext                    | 83.02.12↔ | Myotomie, Oberarm und Ellenbogen                                 |
| 78.18.99↔ | Anl e Fxt ext an Trsl u Mtrrs (inkl. Rp v Fx), S                  | 83.02.13↔ | Myotomie, Unterarm   |
| 78.19.00↔ | Anl Fxt ext a.a.bz. Knch, auss Gschk, n.n.bz.                     | 83.02.14↔ | Myotomie, Brustwand, Bauch und Rücken                            |
| 78.19.10↔ | Geschl Rep e Fx von Phal d Hand m Knochfix d Fixat ext            | 83.02.15↔ | Myotomie, Leisten- und Genitalregion und Gesäss                  |
| 78.19.11↔ | Off Rep e Fx von Phal d Hand m Knochfix d Fixat ext               | 83.02.16↔ | Myotomie, Untere Extremität                                      |
| 78.19.20↔ | Geschl Reposition e Fx d Beckens m Knochfix d Fixat ext           | 83.02.19↔ | Myotomie, Andere Lokalisation                                    |
| 78.19.21↔ | Off Rp e Fx d Actblms m Knchfx / Trnsfxion d Fxt ext              | 83.02.99↔ | Myotomie, sonstige   |
| 78.19.22↔ | Off Rep e Fx So Teile d Beckens m Knochfix d Fixat ext            | 84.53.00↔ | Implnt v int Vrlängvrr d Extrm m knt Trkt, n.n.bz.               |
| 78.19.30↔ | Geschl Rep e Fx v Phal d Fusses m Knochfix d Fixat ext            | 84.53.10↔ | Imp int Vrlvr d Extrm m knt Trkt,ImplntN mtr int Vrl/Kntrnspsys  |
| 78.19.31↔ | Off Rep e Fx von Phal d Fusses m Knochfix d Fixat ext             | 84.53.11↔ | Imp int Vlvrr d Extrm m knt Trkt,Imp mtr int Vrl/Kntrnspsys      |
| 78.19.90↔ | Geschl Rep e Fx So bez Knoch m Knochfix d Fixat ext               | 84.53.99↔ | Implant v int Verlängvorr d Extrm m kinet Trakt, So              |
| 78.19.91↔ | Off Rep e Fx sonstiger bez Knoch m Knochfix d Fixat ext           | 84.54↔    | Implant von sonst internen VerlängVorr der Extrem                |
| 78.19.99↔ | Anl e Fxt ext an And näh bz Knch, auss Gschk (inkl. Rp v Fx), S   | 84.71↔    | Anlegen einer externen Fixationsvorrichtung, eindimensional      |
| 78.50.2a↔ | Osteosyn d Vermag na Osteot, b Knochtx o Knochenransp             | 84.72↔    | Anlegen einer externen Fixationsvorrichtung, Ringsystem          |
| 78.50.2b↔ | Osteosyn d Mrkn m Glkmp n Osteot, b Knchtx o Knchntnrs            | 84.73↔    | Anlegen einer gemischten Vorrichtung                             |
| 78.50.2c↔ | Osteosyn d snst Mrkn n Osteot, b Knchtx o Knchntnrs               | 86.94.00↔ | Enstz/ErstzPlsgnrtNeurstm einz Leit, N spzf ob auflb, n.n.bz.    |
| 78.50.2d↔ | Osteosyn d Ringf na Osteot, b Knochtx o Knochenransp              | 86.94.10↔ | Enstz v Plsgnrt e intrkr Neurstm m einz Leit, N wiedrauff        |
| 78.50.2e↔ | Osteosyn d snst Fxt ext n Osteot, b Knchtx o Knchntnrs            | 86.94.11↔ | Enstz v Plsgnrt e epd Neurstm m einz Leit, N wiedrauff           |
| 78.50.2f↔ | Osteosyn n mtr int Vrl/Kntrnspsys, n Osteot, b Knchtx/Knchntnrs   | 86.94.12↔ | Enstz v Plsgnrt e prph Neurstm m einz Leit, N wiedrauff          |
| 78.50.2g↔ | Osteosyn mtr int Vrl o Kntrnspsys, n Osteot, b Knchtx o Knchntnrs | 86.94.20↔ | Erstz v Plsgnrt e intrkr Neurstm m einz Leit, N wiedrauff        |
| 78.51.00↔ | Inn Knchfx oh Rp d Fx an Skp, Klv, Rp u Strn, n.n.bz.             | 86.94.21↔ | Erstz v Plsgnrt e epd Neurstm m einz Leit, N wiedrauff           |
| 78.51.10↔ | Rv v Osteosynthmt (h Mtwechs) an Skp, Klv, Rp u Strn              | 86.94.22↔ | Erstz v Plsgnrt e prph Neurstm m einz Leit, N wiedrauff          |
| 78.51.99↔ | Inn Knochfix oh Rep d Fx an Skap, Klav, Rip u Stern, So           | 86.94.99↔ | Enstz/ErstzPlsgnrtNeurstm einz Leit, N spzf ob auflb             |
| 78.52.00↔ | Inn Knochfix ohne Reposition d Fx a Hum, n.n.bez.                 | 86.95.00↔ | Enstz/ErstzPlsgnrtNeurstm dpp Leit, N spzf ob auflb, n.n.bz.     |
| 78.52.10↔ | Revision von Osteosynthesematerial (oh Matwechs) a Hum            | 86.95.10↔ | Enstz v Plsgnrt e intrkr Neurstm, MhrKnl Syst, N wiedrauff       |
| 78.52.99↔ | Inn Knochfix ohne Reposition d Fx a Hum, sonstige                 | 86.95.11↔ | Enstz v Plsgnrt e epd Neurstm, MhrKnl Syst, N wiedrauff          |
| 78.53.00↔ | Inn Knochfix oh Rep d Fx an Rad und Ulna, n.n.bez.                | 86.95.12↔ | Enstz v Plsgnrt e prph Neurstm, MhrKnl Syst, N wiedrauff         |
| 78.53.10↔ | Revision von Osteosynthmat (oh Matwechs) an Radius                | 86.95.20↔ | Erstz v Plsgnrt e intrkr Neurstm, MhrKnl Syst, N wiedrauff       |
| 78.53.20↔ | Revision von Osteosynthmat (oh Matwechs) an Ulna                  | 86.95.21↔ | Erstz v Plsgnrt e epd Neurstm, MhrKnl Syst, N wiedrauff          |
| 78.53.99↔ | Inn Knochfix oh Rep d Fx an Rad und Ulna, sonstige                | 86.95.22↔ | Erstz v Plsgnrt e prph Neurstm, MhrKnl Syst, N wiedrauff         |
| 78.54.00↔ | Inn Knchfx oh Rp d Fx an Krpl u Mtkrpl, n.n.bz.                   | 86.95.99↔ | Enstz o Erstz v Plsgnrt e Neurstm m dpp Leit, N spzf ob auflb, S |
| 78.54.10↔ | Rv v Osteosynthmt (h Mtwechs) an Krpl u Mtkrpl                    | 86.96.00↔ | Enstz o Erstz v snst Plsgnrt e Neurstm, n.n.bz.                  |
| 78.54.99↔ | Inn Knochfix oh Rep d Fx an Karpal und Metakarpal, So             | 86.96.10↔ | Einsetzen von Pulsgenerator zur Vorderwurzelstimulation          |
| 78.55.00↔ | Inn Knochfix ohne Reposition d Fx a Fem, n.n.bez.                 | 86.96.11↔ | Einsetzen von Pulsgenerator zur Vagusnervstimulation             |
| 78.55.10↔ | Revision von Osteosynthesematerial (oh Matwechs) a Fem            | 86.96.20↔ | Ersetzen von Pulsgenerator zur Vorderwurzelstimulation           |
| 78.55.99↔ | Inn Knochfix ohne Reposition d Fx a Fem, sonstige                 | 86.96.21↔ | Ersetzen von Pulsgenerator zur Vagusnervstimulation              |
| 78.56.00↔ | Inn Knochfix oh Reposition d Fx an d Patella, n.n.bez.            | 86.96.99↔ | Einsetz o Ersetz von sonst Pulsgenerat e Neurostim, So           |
| 78.56.10↔ | Revision von Osteosynthmat (oh Matwechs) an d Patella             | 86.97↔    | Einsetzen aufladb Neurostim, aufladb, 1L                         |
| 78.56.99↔ | Inn Knochfix oh Reposition d Fx an d Patella, sonstige            | 86.98.00↔ | Enstz o Erstz v auflb Plsgnrt e Neurstm m dpp Leit, n.n.bz.      |
| 78.57.00↔ | Inn Knochfix oh Rep d Fx an Tibia und Fib, n.n.bez.               | 86.98.10↔ | Enstz v auflb Plsgnrt e intrkr Neurstm, Mhrksys                  |
| 78.57.10↔ | Revision von Osteosynthmat (oh Matwechs) an d Tibia               | 86.98.11↔ | Einsetz v auflb Pulsgenerat e epid Neurostim, Mehrksys           |
| 78.57.20↔ | Revision von Osteosynthmat (oh Matwechs) an d Fib                 | 86.98.12↔ | Enstz v auflb Plsgnrt e prph Neurstm, Mhrksys                    |
| 78.57.99↔ | Inn Knochfix oh Rep d Fx an Tibia und Fib, sonstige               | 86.98.20↔ | Erstz v auflb Plsgnrt e intrkr Neurstm, Mhrksys                  |
| 78.58.00↔ | Inn Knochfix oh Rep d Fx an Tarsal u Metatars, n.n.bez.           | 86.98.21↔ | Ersetz v auflb Pulsgenerat e epid Neurostim, Mehrksys            |
| 78.58.10↔ | Rev v Osteosynthmat (oh Matwechs) an Tarsal u Metatars            | 86.98.22↔ | Erstz v auflb Plsgnrt e prph Neurstm, Mhrksys                    |
|           |   | 86.98.99↔ | Enstz o Erstz v auflb Plsgnrt e Neurstm m dpp Leit, S            |

## Prozedur J08-4

|           |  |           |   |
|-----------|--|-----------|---|
| 01.12.00↔ | Offene Biopsie an den Hirnhäuten, n.n.bez.         | 01.39.00↔ | Sonstige Inzision am Gehirn, n.n.bez.                   |
| 01.12.10↔ | Stereotaktische offene Biopsie an den Hirnhäuten   | 01.39.10↔ | Sonstige Inzision a Hirn zur Entl e intrazer Hämat      |
| 01.12.99↔ | Offene Biopsie an den Hirnhäuten, sonstige         | 01.39.11↔ | Sonstige Inzision a Hirn zur Entl e intrazer Abszesses  |
| 01.14.00↔ | Offene Biopsie am Gehirn, n.n.bez.                 | 01.39.19↔ | So Inzis a Gehirn, Entl von So intrazerebraler Flüssigk |
| 01.14.10↔ | Stereotaktische offene Biopsie am Gehirn           | 01.39.20↔ | So Inzis a Hirn, Stereotaktische Entl e intrakr Hämat   |
| 01.14.99↔ | Offene Biopsie am Gehirn, sonstige                 | 01.39.21↔ | So Inzis a Hirn, Stereot Entl e intrakr Abszesses       |
| 01.15↔    | Biopsie am Schädel                                 | 01.39.29↔ | S Inzs a Hrn, Stroot Entl S intrkniellr Flüssigk        |
| 01.21↔    | Inzision und Drainage an den kranialen Sinus       | 01.39.30↔ | Sonstige Inzision a Gehirn, Entf e intrazerebralen Fk   |
| 01.22↔    | Entfernen der Elektrode(n) eines intrakr Neurostim | 01.39.40↔ | Anl e ext Drain a Liqusys (z.B. ventr, zisternal, subd) |

|           |   |           |  |
|-----------|---|-----------|--|
| 01.39.41↔ | Anl e Reserv a Liqusys (z.B. ventr, zisternal, subd)            | 02.41.00↔ | Spülung und Exploration eines Ventrikelshunts, n.n.bez.          |
| 01.39.42↔ | Entf e Reserv a Liqusys (z.B. ventr, zisternal, subd)           | 02.41.10↔ | Spülung und Exploration eines Ventrikelshunts, zentraler Teil    |
| 01.39.50↔ | Entfernung eines intrakraniellen Implantates                    | 02.41.20↔ | Spülung und Exploration eines Ventrikelshunts, peripherer Teil   |
| 01.39.99↔ | Sonstige Inzision am Gehirn, sonstige                           | 02.41.99↔ | Spülung und Exploration eines Ventrikelshunts, sonstige          |
| 01.41↔    | Operationen am Thalamus   | 02.42.00↔ | Ersetzen eines Ventrikelshunts, n.n.bez.                         |
| 01.42↔    | Operationen am Globus pallidum                                  | 02.42.10↔ | Ersetzen eines Ventrikelshunts, zentraler Teil                   |
| 01.51.00↔ | Exzision von Läsion oder Gewebe an den Hirnhäuten, n.n.bez.     | 02.42.20↔ | Ersetzen eines Ventrikelshunts, peripherer Teil                  |
| 01.51.10↔ | Exz v Tmrgw an D Hrn h m Präprtion v infiltriertm Nchbrgw       | 02.42.99↔ | Ersetzen eines Ventrikelshunts, sonstige                         |
| 01.51.99↔ | Exzision von Läsion oder Gewebe an den Hirnhäuten, sonstige     | 02.43↔    | Entfernen eines Ventrikelshunts                                  |
| 01.52.00↔ | Hemisphärektomie, n.n.bez.                                      | 02.91↔    | Lösung von kortikalen Adhäsionen                                 |
| 01.52.10↔ | Hemisphärektomie, hirneigenes intrazerebrales Tumorgewebe       | 02.92↔    | Plastische Rekonstruktion am Gehirn                              |
| 01.52.11↔ | Hemisphärektomie, nicht hirneigenes intrazerebrales Tumorgewebe | 02.93.00↔ | Implnt o Erstz d Elktrod(n) e intrkr Neurstm, n.n.bz.            |
| 01.52.99↔ | Hemisphärektomie, sonstige                                      | 02.93.10↔ | Implant o Ersetz v temp Mikroel z monolok Abl u Stimul           |
| 01.53.00↔ | Lobektomie am Gehirn, n.n.bez.                                  | 02.93.11↔ | Implant o Ersetz v temp Mikroel z multilok Abl u Stimul          |
| 01.53.10↔ | Lobektomie am Gehirn, hirneigenes intrazerebrales Tumorgewebe   | 02.93.20↔ | Implnt o Erstz v prm n Mkoel z mnlk Abl u Stml                   |
| 01.53.11↔ | Lobekt a Hirn, Ni hirneigenes intrazerebrales Tumorgew          | 02.93.21↔ | Implnt o Erstz v prm n Mkoel z mltk Abl u Stml                   |
| 01.53.99↔ | Lobektomie am Gehirn, sonstige                                  | 02.93.99↔ | Implant o Ersetz d Elektrod(n) e intrkr Neurostim, So            |
| 01.59.00↔ | Sonstige Exz o Destr von Läs o Gew a Hirn, n.n.bez.             | 07.61↔    | Partielle Exzision der Hypophyse, transfrontaler Zugang          |
| 01.59.10↔ | Sonstige Exz von hirneig intrazer Tumorgew a Hirn               | 07.63↔    | Part Exz an der Hypoph, nicht näher bez Zugang                   |
| 01.59.11↔ | Sonstige Exz von Ni hirneig intrazer Tumorgew a Hirn            | 07.64↔    | Totale Exzision der Hypophyse, transfrontaler Zugang             |
| 01.59.12↔ | So Exz von Läs o Gew a Hirn, Debr e Kontusion a Hirn            | 07.68↔    | Totale Exzision der Hypophyse, anderer näher bezeichneter Zugang |
| 01.59.19↔ | Sonstige Exzision von Läsion oder Gewebe am Gehirn, sonstige    | 07.69↔    | Totale Exzision der Hypophyse, nicht näher bezeichneter Zugang   |
| 01.59.20↔ | Sonstige Destr von hirneig intrazer Tumorgew a Hirn             | 16.51.00↔ | Exenteration d Orbita mit Entf ben Strukturen, n.n.bez.          |
| 01.59.21↔ | Sonstige Destr von Ni hirneig intrazer Tumorgew a Hirn          | 16.51.10↔ | Exent d Orb m Entf ben Strukturen, m Erhalt d Lidhaut            |
| 01.59.29↔ | Sonstige Destruktion von Läsion oder Gewebe am Gehirn, sonstige | 16.51.11↔ | Exent d Orb m Entf ben Strukturen, oh Erhalt d Lidhaut           |
| 01.59.99↔ | Sonstige Exz o Destr von Läs o Gew a Hirn, sonstige             | 16.51.99↔ | Sonstige Exenteration d Orbita mit Entf ben Strukturen           |
| 01.6x.00↔ | Exzision und Destruktion einer Läsion am Schädel, n.n.bez.      | 16.52.00↔ | Exent d Orb m ther Entf von Orbknoch, n.n.bez.                   |
| 01.6x.10↔ | Exzision und Destruktion von Tumorgewebe an der Schädelbasis    | 16.52.10↔ | Exent d Orb m ther Entf v Orbknoch, m Erhalt d Lidhaut           |
| 01.6x.11↔ | Exzision und Destruktion von Tumorgewebe an der Kalotte         | 16.52.11↔ | Exent d Orb m ther Entf v Orbknoch, oh Erhalt d Lidhaut          |
| 01.6x.20↔ | Exz und Destr vom sonst erkrankten Gew an d Schädelb            | 16.52.99↔ | So Exent d Orb m therapeutischem Entf von Orbknoch               |
| 01.6x.21↔ | Exz und Destr von sonstigem erkrankten Gew an d Kalotte         | 16.59.00↔ | Sonstige Exenteration der Orbita, n.n.bez.                       |
| 01.6x.22↔ | Exz u Destr v sonst erkrankten Gew an d Kalotte m Hirnh         | 16.59.10↔ | Sonstige Exenteration der Orbita, mit Erhalt der Lidhaut         |
| 01.6x.99↔ | Exzision und Destruktion einer Läsion am Schädel, sonstige      | 16.59.11↔ | Sonstige Exenteration der Orbita, ohne Erhalt der Lidhaut        |
| 02.01↔    | Eröffnen einer Schädelnaht                                      | 16.59.99↔ | Sonstige Exenteration der Orbita, sonstige                       |
| 02.02↔    | Elevation von Frakturfragmenten vom Schädel                     | 16.92↔    | Exzision einer Orbitaläsion                                      |
| 02.03↔    | Bildung eines Schädelknochenlappens                             | 27.53↔    | Verschluss einer Fistel im Mund                                  |
| 02.05.00↔ | Einsetzen einer Schädelknochenplatte, n.n.bez.                  | 30.4x.00↔ | Radikale Laryngektomie, n.n.bez.                                 |
| 02.05.10↔ | Enstz Schädlknpl(CADImplnt) an Hrnsch oh Bteil Gsschäd,Enf Df   | 30.4x.10↔ | Radikale Laryngektomie, mit Pharyngektomie, ohne Rekonstruktion  |
| 02.05.11↔ | Ens Schknpl(CADImp)a Hrnsch oh Bteil d Gsschäd,gr/kmpl Df       | 30.4x.11↔ | Rad Laryekt, m Pharyngekt, Reko m lok Schleimhaut                |
| 02.05.20↔ | Eins Schknpl (CADImp) Hnsh Bteil v Orb, Tprlr fr Sn (bz 2Reg)   | 30.4x.12↔ | Rad Laryekt, m Pharyngekt, Reko m Ni vaskul Tx                   |
| 02.05.30↔ | Enstz Schädlknpl (CAD) an Hrnsch/Bteil mit RgGsschäd, ab 3 Rg   | 30.4x.13↔ | Rad Laryekt, m Pharyngekt, Reko m gestielt reg Lp                |
| 02.05.99↔ | Einsetzen einer Schädelknochenplatte, sonstige                  | 30.4x.14↔ | Rad Laryekt, m Pharyngekt, Rekonstruktion m gestielt Lp          |
| 02.06.00↔ | Sonstige Osteoplastik am Schädel, n.n.bez.                      | 30.4x.15↔ | Rad Laryekt, m Pharyngekt, Reko m fr mikrovaskanast Tx           |
| 02.06.10↔ | Frontoorbitale Kranioplastik zur Verlagerung                    | 30.4x.16↔ | Rad Laryekt, m Pharyngekt, Reko m fr fr Darmtr                   |
| 02.06.20↔ | Rk d Hrnsch oh Bteil d Gsschäd, m einf Implnt (Knzment)         | 30.4x.17↔ | Rad Laryekt, m Pharyngekt, Reko m Magenhochzug                   |
| 02.06.30↔ | Reko v Hirn u Gesschäd, m einf Implant (Knzement) o Tx          | 30.4x.19↔ | Radikale Laryekt, m Pharyngekt, sonstige Rekonstruktion          |
| 02.06.99↔ | Sonstige Osteoplastik am Schädel (Kranioplastik), sonstige      | 30.4x.20↔ | Rad Laryekt, m Pharyngekt und Schilddres, oh Reko                |
| 02.07↔    | Entfernen einer Schädelknochenplatte                            | 30.4x.21↔ | Rd Lrykt, m Phryngkt u Schlddrs, Rk m lk Schleimh                |
| 02.11↔    | Einfache Naht an der Dura mater des Gehirns                     | 30.4x.22↔ | Rd Lrykt, m Phryngkt u Schlddrs, Rk m N vskl Tx                  |
| 02.12.00↔ | Sonstige Rekonstruktion an den Hirnhäuten, n.n.bez.             | 30.4x.23↔ | Rd Lrykt, m Phryngkt u Schlddrs, Rk m gstielt rg Lp              |
| 02.12.10↔ | Sonstige Rekonstruktion an den Hirnhäuten ohne Kranioplastik    | 30.4x.24↔ | Rd Lrykt, m Phryngkt u Schlddrs, Rk m gstielt Lp                 |
| 02.12.20↔ | Sonstige Rekonstruktion an den Hirnhäuten mit Kranioplastik     | 30.4x.25↔ | Rd Lrykt, m Phryngkt u Schlddrs, Rk m fr mkrvsknst Tx            |
| 02.12.21↔ | Sonstige Duraplastik mit Kranioplastik an der Konvexität        | 30.4x.26↔ | Rd Lrykt, m Phryngkt u Schlddrs, Rk m fr fr Drmrtr               |
| 02.12.22↔ | So Durapl m Kranioplastik a kranozervikalen Übergang            | 30.4x.27↔ | Rd Lrykt, m Phryngkt u Schlddrs, Rk m Mgnhchzg                   |
| 02.12.99↔ | Sonstige Rekonstruktion an den Hirnhäuten, sonstige             | 30.4x.29↔ | Rad Laryekt, m Pharyngekt und Schilddres, sonstige Reko          |
| 02.13↔    | Ligatur eines Gefässes der Hirnhäute                            | 30.4x.99↔ | Radikale Laryngektomie, sonstige                                 |
| 02.14↔    | Exzision am Plexus chorioideus                                  | 38.01↔    | Inzision von intrakraniellen Gefässen                            |
| 02.2↔     | Ventrikulostomie  | 38.31↔    | Resektion von intrakraniellen Gefässen mit Anastomose            |
| 02.31↔    | Ventrikelshunt zu Strukturen in Kopf und Hals                   | 38.51↔    | Ligatur und Stripping von intrakraniellen Varizen                |
| 02.32↔    | Ventrikelshunt zum Kreislaufsystem                              | 38.61↔    | Sonstige Exzision von intrakraniellen Gefässen                   |
| 02.33↔    | Ventrikelshunt zur Thoraxhöhle                                  | 38.81↔    | Sonstiger chirurgischer Verschluss von intrakraniellen Gefässen  |
| 02.34↔    | Ventrikelshunt zu Bauchhöhle und Bauchorganen                   | 40.40↔    | Radikale Neck dissection, n.n.bez.                               |
| 02.35↔    | Ventrikelshunt zum Harnwegssystem                               | 40.41.00↔ | Radikale unilaterale Neck dissection, n.n.bez.                   |
| 02.39↔    | Sonstige Operationen zum Einrichten einer Ventrikeldrainage     | 40.41.10↔ | Sel (funkt) Neck dissec, supraomohyoid (Reg III)                 |
|           |   | 40.41.11↔ | Selektive (funktionelle) Neck dissection, lateral (Region II-IV) |
|           |   | 40.41.12↔ | Selektive (funkt) Neck dissec, anterolateral (Reg IIV)           |
|           |   | 40.41.13↔ | Sel (funkt) Neck dissec, posterolateral (Reg IIIV)               |

|           |  |           |  |
|-----------|--|-----------|--|
| 40.41.14↔ | Selektive (funktionelle) Neck dissection, central (Region VI)    | 83.13.16↔ | Sonstige Tenotomie, Inzision einer Sehne, Untere Extremität      |
| 40.41.20↔ | Radikale Neck dissection (inkl. modifiziert)                     | 83.13.19↔ | Sonstige Tenotomie, Inzision einer Sehne, Andere Lokalisation    |
| 40.41.21↔ | Extended Neck dissection   | 83.13.20↔ | Sonstige Tenotomie, Durchtrennung einer Sehne, Kopf und Hals     |
| 40.41.99↔ | Radikale unilaterale Neck dissection, sonstige                   | 83.13.21↔ | Sonstige Tenotomie, Durchtr e Sehne, Schult und Axilla           |
| 40.42↔    | Radikale bilaterale Neck dissection                              | 83.13.22↔ | Sonstige Tenotomie, Durchtr e Sehne, Oberarm und Ellb            |
| 76.01↔    | Sequestrektomie an Gesichtsschädelknochen                        | 83.13.23↔ | Sonstige Tenotomie, Durchtrennung einer Sehne, Unterarm          |
| 76.09.00↔ | Sonstige Inzision an Gesichtsschädelknochen, n.n.bez.            | 83.13.24↔ | So Tenotomie, Durchtr e Sehn, Bruw, Bauch und Rücken             |
| 76.09.10↔ | Reosteotomie nach Frakturposition                                | 83.13.25↔ | So Tenotom, Durchtr e Sehn, Leist u GenReg u Gesäss              |
| 76.09.99↔ | Sonstige Inzision an Gesichtsschädelknochen, sonstige            | 83.13.26↔ | Sonstige Tenotomie, Durchtrennung einer Sehne, Untere Extremität |
| 76.2x.00↔ | Lokale Exz oder Destr e Läsion an Gschk, n.n.bez.                | 83.13.29↔ | Sonstige Tenotomie, Durchtr e Sehne, And Lokalisation            |
| 76.2x.10↔ | Dekortikation eines Gesichtsschädelknochens                      | 83.13.99↔ | Sonstige Tenotomie, sonstige                                     |
| 76.2x.11↔ | Exzision von periostalem Gewebe an Gesichtsschädelknochen        | 83.14.00↔ | Fasziotomie oder Aponeurotomie, n.n.bez.                         |
| 76.2x.12↔ | Abtragung (modellierende Osteotomie) an Gesichtsschädelknochen   | 83.14.10↔ | Fasziotomie oder Aponeurotomie, Kopf und Hals                    |
| 76.2x.20↔ | Destruktion einer Läsion an Gesichtsschädelknochen               | 83.14.11↔ | Fasziotomie oder Aponeurotomie, Schulter und Axilla              |
| 76.2x.99↔ | Lokale Exz oder Destr e Läsion an Gschk, sonstige                | 83.14.12↔ | Fasziotomie oder Aponeurotomie, Oberarm und Ellenbogen           |
| 76.31.00↔ | Partielle Mandibulektomie, n.n.bez.                              | 83.14.13↔ | Fasziotomie oder Aponeurotomie, Unterarm                         |
| 76.31.10↔ | Partielle Mandibulektomie ohne Rekonstruktion                    | 83.14.14↔ | Fasziotomie oder Aponeurotomie, Brustwand, Bauch und Rücken      |
| 76.31.20↔ | Part Mandekt, Reko m mikrovaskanast Transplantat                 | 83.14.15↔ | Fasziotomie o Aponeurotomie, Leist u Genreg u Gesäss             |
| 76.31.21↔ | Part Mandekt, m Kontdurchtr und alloplastischer Reko             | 83.14.16↔ | Fasziotomie oder Aponeurotomie, Untere Extremität                |
| 76.31.29↔ | Partielle Mandibulektomie mit sonstiger Rekonstruktion           | 83.14.19↔ | Fasziotomie oder Aponeurotomie, Andere Lokalisation              |
| 76.31.99↔ | Partielle Mandibulektomie, sonstige                              | 83.14.99↔ | Fasziotomie oder Aponeurotomie, sonstige                         |
| 76.39.00↔ | Partielle Ostektomie an anderen Gesichtsschädelknochen, n.n.bez. | 83.19.00↔ | Sonstige Durchtrennung von Weichteilen, n.n.bez.                 |
| 76.39.10↔ | Part Ostekt an and Gschk, Reko m mikrovaskanast Tx               | 83.19.10↔ | So Durchtr von Weichteilen, Durchtr e Ms, Kopf und Ha            |
| 76.39.11↔ | Part Ostekt an and Gschk, Reko von Weich und Hartgew             | 83.19.11↔ | So Durchtr v Weicht, Durchtr e Ms, Schult u Axilla               |
| 76.39.19↔ | Partielle Ostekt an and Gschk, sonstige Rekonstruktion           | 83.19.12↔ | So Durchtr von Weichteilen, Durchtr e Ms, Oba und Ellb           |
| 76.39.99↔ | Partielle Ostektomie an anderen Gesichtsschädelknochen, sonstige | 83.19.13↔ | So Durchtr von Weichteilen, Durchtr e Ms, Unterarm               |
| 76.41.00↔ | Totale Mandibulektomie mit glz Rekonstruktion, n.n.bez.          | 83.19.14↔ | So Durchtr v Weicht, Durchtr e Ms, Bruw, Bauch u Rücken          |
| 76.41.10↔ | Tot Mandekt m glz Reko, Reko m mikrovaskanast Tx                 | 83.19.15↔ | S Drchtr v Weicht, Drchtr e Ms, Leist u Gnrg u Gsäss             |
| 76.41.99↔ | Totale Mandibulektomie mit glz Rekonstruktion, sonstige          | 83.19.16↔ | So Durchtr von Weichteilen, Durchtr e Ms, Unt Extrem             |
| 76.42↔    | Sonstige totale Mandibulektomie                                  | 83.19.19↔ | So Durchtr von Weichteilen, Durchtr e Ms, And Lok                |
| 76.43.00↔ | Sonstige Rekonstruktion der Mandibula, n.n.bez.                  | 83.19.20↔ | So Durchtr v Weicht, Desins v M, Sehn u Fasz, Kopf u Ha          |
| 76.43.10↔ | Sonstige Reko d Mand m mikrovaskanast Transplantat               | 83.19.21↔ | S Drchtr v Weicht, Dsns v M, Shn u Fsz, Schl t u Axll            |
| 76.43.11↔ | Plast Rekonstruktion Einf Defekte d Mand d CADImplant            | 83.19.22↔ | S Drchtr v Weicht, Dsns v M, Shn u Fsz, Ob u Ellb                |
| 76.43.12↔ | Plast Reko großer o kompl Defekte d Mand d CADImplant            | 83.19.23↔ | So Durchtr v Weicht, Desins v M, Sehn u Fasz, Unterarm           |
| 76.43.99↔ | Sonstige Rekonstruktion der Mandibula, sonstige                  | 83.19.24↔ | S Drchtr v Weicht, Dsns v M, Shn u Fsz, Brw, Bauch u Rückn       |
| 76.44.00↔ | Totale Ostekt an and Gschk m glz Reko, n.n.bez.                  | 83.19.25↔ | S Drchtr v Weicht, Dsns v M, Shn u Fsz, Leist u Gnrg u Gsäss     |
| 76.44.10↔ | Tot Ostekt an and Gschk, Reko m mikrovaskanast Tx                | 83.19.26↔ | S Drchtr v Weicht, Dsns v M, Shn u Fsz, Unt Extrm                |
| 76.44.11↔ | Tot Ostekt an and Gschk, Reko m Ni vaskularisiertem Tx           | 83.19.29↔ | So Durchtr v Weicht, Desins v M, Sehn u Fasz, And Lok            |
| 76.44.19↔ | Totale Ostekt an and Gschk m sonstiger Rekonstruktion            | 83.19.30↔ | S Drchtr v Weicht, Lppnstdrcht n Lppnpl, Kpf u H                 |
| 76.44.99↔ | Totale Ostekt an and Gschk m glz Reko, sonstige                  | 83.19.31↔ | S Drchtr v Weicht, Lppnstdrcht n Lppnpl, Schl t u Axll           |
| 76.45↔    | Sonstige totale Ostektomie an anderen Gesichtsschädelknochen     | 83.19.32↔ | S Drchtr v Weicht, Lppnstdrcht n Lppnpl, Ob u Ellb               |
| 76.46.00↔ | Sonstige Rekonstruktion an and Gschk, n.n.bez.                   | 83.19.33↔ | S Drchtr v Weicht, Lppnstdrcht n Lppnpl, Untrm                   |
| 76.46.10↔ | So Reko an and Gschk m mikrovaskanast Transplantat               | 83.19.34↔ | S Drchtr v Weicht, Lppnstdrcht n Lppnpl, Brw, Bauch u Rückn      |
| 76.46.99↔ | Sonstige Rekonstruktion an and Gschk, sonstige                   | 83.19.35↔ | S Drchtr v Weicht, Lppnstdrcht n Lppnpl, Leist u Gnrg u Gsäss    |
| 76.70↔    | Reposition einer Gesichtsschädelfraktur, n.n.bez.                | 83.19.36↔ | S Drchtr v Weicht, Lppnstdrcht n Lppnpl, Unt Extrm               |
| 76.72↔    | Offene Reposition einer Jochbein- und Jochbogenfraktur           | 83.19.39↔ | S Drchtr v Weicht, Lppnstdrcht n Lppnpl, And Lk                  |
| 83.02.00↔ | Myotomie, n.n.bez.   | 83.19.90↔ | Sonstige Durchtrennung von Weichteilen, Kopf und Hals            |
| 83.02.10↔ | Myotomie, Kopf und Hals  | 83.19.91↔ | Sonstige Durchtrennung von Weichteilen, Schulter und Axilla      |
| 83.02.11↔ | Myotomie, Schulter und Axilla                                    | 83.19.92↔ | Sonstige Durchtrennung von Weichteilen, Oberarm und Ellenbogen   |
| 83.02.12↔ | Myotomie, Oberarm und Ellenbogen                                 | 83.19.93↔ | Sonstige Durchtrennung von Weichteilen, Unterarm                 |
| 83.02.13↔ | Myotomie, Unterarm   | 83.19.94↔ | So Durchtr von Weichteilen, Bruw, Bauch und Rücken               |
| 83.02.14↔ | Myotomie, Brustwand, Bauch und Rücken                            | 83.19.95↔ | So Durchtr von Weichteilen, Leist u Genreg u Gesäss              |
| 83.02.15↔ | Myotomie, Leisten- und Genitalregion und Gesäss                  | 83.19.96↔ | Sonstige Durchtrennung von Weichteilen, Untere Extremität        |
| 83.02.16↔ | Myotomie, Untere Extremität                                      | 83.19.97↔ | Sonstige Durchtrennung von Weichteilen, Andere Lokalisation      |
| 83.02.19↔ | Myotomie, Andere Lokalisation                                    | 83.19.99↔ | Sonstige Durchtrennung von Weichteilen, sonstige                 |
| 83.02.99↔ | Myotomie, sonstige   | 86.70↔    | Gestielte oder freie Lappen, n.n.bez.                            |
| 83.11↔    | Tenotomie der Achillessehne                                      | 86.71↔    | Harauspräp und Vorbereit von gestielt oder fr Lp                 |
| 83.12↔    | Tenotomie der Hüft-Adduktoren                                    | 86.72↔    | Verschiebung eines gestielten Lappens                            |
| 83.13.00↔ | Sonstige Tenotomie, n.n.bez.                                     | 86.73.00↔ | Anbr von gestieltem oder fr Lappen an d Hand, n.n.bez.           |
| 83.13.10↔ | Sonstige Tenotomie, Inzision einer Sehne, Kopf und Hals          | 86.73.10↔ | Kleinflächige Dehnungsplastik an die Hand                        |
| 83.13.11↔ | Sonstige Tenotomie, Inzision einer Sehne, Schulter und Axilla    | 86.73.11↔ | Kleinflächige Verschiebe-Rotationsplastik an die Hand            |
| 83.13.12↔ | Sonstige Tenotomie, Inzision einer Sehne, Oberarm und Ellenbogen | 86.73.12↔ | Kleinflächige Transpositionsplastik an die Hand                  |
| 83.13.13↔ | Sonstige Tenotomie, Inzision einer Sehne, Unterarm               | 86.73.13↔ | Kleinflächige Insellappenplastik an die Hand                     |
| 83.13.14↔ | So Tenotomie, Inzis e Sehn, Bruw, Bauch und Rücken               | 86.73.14↔ | Kleinflächige Z-Plastik an die Hand                              |
| 83.13.15↔ | So Tenotom, Inzis e Sehn, Leist und Genreg und Gesäss            | 86.73.20↔ | Großflächige Dehnungsplastik an die Hand                         |
|           |  | 86.73.21↔ | Großflächige Verschiebe-Rotationsplastik an die Hand             |
|           |  | 86.73.22↔ | Großflächige Transpositionsplastik an die Hand                   |

|           |   |           |  |
|-----------|---|-----------|--|
| 86.73.23↔ | Großflächige Insellappenplastik an die Hand                     | 86.75.11↔ | Revision von gestielt o fr Lp o fr Hauttx d Halses               |
| 86.73.24↔ | Großflächige Z-Plastik an die Hand                              | 86.75.12↔ | Rev von gestielt o fr Lp o fr Hauttx von Schult und Oba          |
| 86.73.29↔ | Sonstige lokale Lappenplastik an die Hand                       | 86.75.13↔ | Revision von gestielt o fr Lp o fr Hauttx d Unterarmes           |
| 86.73.30↔ | Anbr von fr Lappen mit mikrovasculärer Anast an d Hand          | 86.75.14↔ | Revision von gestielt oder fr Lp oder fr Hauttx d Hand           |
| 86.73.40↔ | Anbr von gestielt regionale o gestielt Fernl an d Hand          | 86.75.15↔ | Rev von gestielt o fr Lp o fr Hauttx d Bruw und Rücken           |
| 86.73.80↔ | Kombinierte plastische Eingriffe an Haut und Unterhaut der Hand | 86.75.16↔ | Revision von gestielt o fr Lp o fr Hauttx d Bauchreg             |
| 86.73.99↔ | Anbr von gestielten oder fr Lappen an d Hand, sonstige          | 86.75.17↔ | Rev von gestielt o fr Lp o fr Hauttx d unteren Extrem            |
| 86.74.00↔ | Anbr von gestielt oder fr Lappen an And Lok, n.n.bez.           | 86.75.19↔ | Revision von gestielt oder fr Lp oder fr Hauttx and Lok          |
| 86.74.10↔ | Kleinflächige Dehnungsplastik am Kopf (außer Lippe und Mund)    | 86.75.99↔ | Revision von gestieltem oder freiem Lappen, sonstige             |
| 86.74.11↔ | Kleinflächige Dehnungsplastik am Hals                           | 86.76.00↔ | Anbr von gestielt o fr Lp an And Lok, GroFI, n.n.bez.            |
| 86.74.12↔ | Kleinflächige Dehnungsplastik an Schulter und Oberarm           | 86.76.10↔ | Großflächige Dehnungsplastik am Kopf (außer Lippe und Mund)      |
| 86.74.13↔ | Kleinflächige Dehnungsplastik am Unterarm                       | 86.76.11↔ | Großflächige Dehnungsplastik am Hals                             |
| 86.74.14↔ | Kleinflächige Dehnungsplastik an Brustwand und Rücken           | 86.76.12↔ | Großflächige Dehnungsplastik an Schulter und Oberarm             |
| 86.74.15↔ | Kleinflächige Dehnungsplastik an der Bauchregion                | 86.76.13↔ | Großflächige Dehnungsplastik am Unterarm                         |
| 86.74.16↔ | Kleinflächige Dehnungsplastik an der Leisten- und Genitalregion | 86.76.14↔ | Großflächige Dehnungsplastik an Brustwand und Rücken             |
| 86.74.17↔ | Kleinflächige Dehnungsplastik am Gesäß                          | 86.76.15↔ | Großflächige Dehnungsplastik an der Bauchregion                  |
| 86.74.18↔ | Kleinflächige Dehnungsplastik an Oberschenkel und Unterschenkel | 86.76.16↔ | Großflächige Dehnungsplastik an der Leisten- und Genitalregion   |
| 86.74.19↔ | Kleinflächige Dehnungsplastik, an andere Lokalisationen         | 86.76.17↔ | Großflächige Dehnungsplastik am Gesäß                            |
| 86.74.1a↔ | Kleinflächige Dehnungsplastik am Fuß                            | 86.76.19↔ | Großflächige Dehnungsplastik, an andere Lokalisationen           |
| 86.74.20↔ | Kifl VerschiebeRotationspl a Kopf (auss Lip und Mund)           | 86.76.1a↔ | Großflächige Dehnungsplastik an Oberschenkel und Unterschenkel   |
| 86.74.21↔ | Kleinflächige Verschiebe-Rotationsplastik am Hals               | 86.76.1b↔ | Großflächige Dehnungsplastik am Fuß                              |
| 86.74.22↔ | Kifl VerschiebeRotationsplastik an Schulter und Oba             | 86.76.20↔ | Grofl VerschiebeRotationspl a Kopf (auss Lip und Mund)           |
| 86.74.23↔ | Kleinflächige Verschiebe-Rotationsplastik am Unterarm           | 86.76.21↔ | Großflächige Verschiebe-Rotationsplastik am Hals                 |
| 86.74.24↔ | Kleinflächige Verschiebe-Rotationsplastik an der Hand           | 86.76.22↔ | Großflächige Verschiebe-Rotationsplastik an Schulter und Oberarm |
| 86.74.25↔ | Kifl VerschiebeRotationsplastik an Bruw und Rücken              | 86.76.23↔ | Großflächige Verschiebe-Rotationsplastik am Unterarm             |
| 86.74.26↔ | Kleinflächige Verschiebe-Rotationsplastik an der Bauchregion    | 86.76.24↔ | Großflächige Verschiebe-Rotationsplastik an Brustwand und Rücken |
| 86.74.27↔ | Kifl VerschiebeRotationsplastik an d Leist und Genreg           | 86.76.25↔ | Großflächige Verschiebe-Rotationsplastik an der Bauchregion      |
| 86.74.28↔ | Kleinflächige Verschiebe-Rotationsplastik am Gesäß              | 86.76.26↔ | Grofl VerschiebeRotationspl an d Leist und Genreg                |
| 86.74.29↔ | Kifl VerschiebeRotationsplastik, an And Lokalisationen          | 86.76.27↔ | Großflächige Verschiebe-Rotationsplastik am Gesäß                |
| 86.74.2a↔ | Kifl VerschiebeRotationspl an Os und Unterschenkel              | 86.76.28↔ | Grofl VerschiebeRotationspl an Os und Unterschenkel              |
| 86.74.2b↔ | Kleinflächige Verschiebe-Rotationsplastik am Fuß                | 86.76.29↔ | Großflächige Verschiebe-Rotationsplastik an andere Lokalisation  |
| 86.74.30↔ | Kifl Transpositionsplastik a Kopf (auss Lippe und Mund)         | 86.76.2a↔ | Großflächige Verschiebe-Rotationsplastik am Fuß                  |
| 86.74.31↔ | Kleinflächige Transpositionsplastik am Hals                     | 86.76.30↔ | Grofl Transpositionsplastik a Kopf (auss Lip und Mund)           |
| 86.74.32↔ | Kleinflächige Transpositionsplastik an Schulter und Oberarm     | 86.76.31↔ | Großflächige Transpositionsplastik am Hals                       |
| 86.74.33↔ | Kleinflächige Transpositionsplastik am Unterarm                 | 86.76.32↔ | Großflächige Transpositionsplastik an Schulter und Oberarm       |
| 86.74.34↔ | Kleinflächige Transpositionsplastik an Brustwand und Rücken     | 86.76.33↔ | Großflächige Transpositionsplastik am Unterarm                   |
| 86.74.35↔ | Kleinflächige Transpositionsplastik an der Bauchregion          | 86.76.34↔ | Großflächige Transpositionsplastik an Brustwand und Rücken       |
| 86.74.36↔ | Kifl Transpositionsplastik an d Leisten und Genreg              | 86.76.35↔ | Großflächige Transpositionsplastik an der Bauchregion            |
| 86.74.37↔ | Kleinflächige Transpositionsplastik am Gesäß                    | 86.76.36↔ | Grofl Transpositionsplastik an d Leisten und Genreg              |
| 86.74.38↔ | Kifl Transpositionsplastik an Os und Unterschenkel              | 86.76.37↔ | Großflächige Transpositionsplastik am Gesäß                      |
| 86.74.39↔ | Kleinflächige Transpositionsplastik, an andere Lokalisationen   | 86.76.38↔ | Grofl Transpositionsplastik an Os und Unterschenkel              |
| 86.74.3a↔ | Kleinflächige Transpositionsplastik am Fuß                      | 86.76.39↔ | Großflächige Transpositionsplastik an andere Lokalisation        |
| 86.74.40↔ | Kleinflächige Insellappenplastik am Kopf (außer Lippe und Mund) | 86.76.3a↔ | Großflächige Transpositionsplastik am Fuß                        |
| 86.74.41↔ | Kleinflächige Insellappenplastik am Hals                        | 86.76.40↔ | Großflächige Insellappenplastik am Kopf (außer Lippe und Mund)   |
| 86.74.42↔ | Kleinflächige Insellappenplastik an Schulter und Oberarm        | 86.76.41↔ | Großflächige Insellappenplastik am Hals                          |
| 86.74.43↔ | Kleinflächige Insellappenplastik am Unterarm                    | 86.76.42↔ | Großflächige Insellappenplastik an Schulter und Oberarm          |
| 86.74.44↔ | Kleinflächige Insellappenplastik an Brustwand und Rücken        | 86.76.43↔ | Großflächige Insellappenplastik am Unterarm                      |
| 86.74.45↔ | Kleinflächige Insellappenplastik an der Bauchregion             | 86.76.44↔ | Großflächige Insellappenplastik an Brustwand und Rücken          |
| 86.74.46↔ | Kleinflächige Insellappl an d Leisten und Genreg                | 86.76.45↔ | Großflächige Insellappenplastik an der Bauchregion               |
| 86.74.47↔ | Kleinflächige Insellappenplastik am Gesäß                       | 86.76.46↔ | Grofl Insellappenplastik an d Leisten und Genreg                 |
| 86.74.48↔ | Kifl Insellappl an Oberschenkel und Unterschenkel               | 86.76.47↔ | Großflächige Insellappenplastik am Gesäß                         |
| 86.74.49↔ | Kleinflächige Insellappenplastik, an andere Lokalisationen      | 86.76.48↔ | Grofl Insellappl an Oberschenkel und Unterschenkel               |
| 86.74.4a↔ | Kleinflächige Insellappenplastik am Fuß                         | 86.76.49↔ | Großflächige Insellappenplastik, an andere Lokalisationen        |
| 86.74.50↔ | Kleinflächige Z-Plastik am Kopf (außer Lippe und Mund)          | 86.76.4a↔ | Großflächige Insellappenplastik am Fuß                           |
| 86.74.51↔ | Kleinflächige Z-Plastik am Hals                                 | 86.76.50↔ | Großflächige Z-Plastik am Kopf (außer Lippe und Mund)            |
| 86.74.52↔ | Kleinflächige Z-Plastik an Schulter und Oberarm                 | 86.76.51↔ | Großflächige Z-Plastik am Hals                                   |
| 86.74.53↔ | Kleinflächige Z-Plastik am Unterarm                             | 86.76.52↔ | Großflächige Z-Plastik an Schulter und Oberarm                   |
| 86.74.54↔ | Kleinflächige Z-Plastik an Brustwand und Rücken                 | 86.76.53↔ | Großflächige Z-Plastik am Unterarm                               |
| 86.74.55↔ | Kleinflächige Z-Plastik an der Bauchregion                      | 86.76.54↔ | Großflächige Z-Plastik an Brustwand und Rücken                   |
| 86.74.56↔ | Kleinflächige Z-Plastik an der Leisten- und Genitalregion       | 86.76.55↔ | Großflächige Z-Plastik an der Bauchregion                        |
| 86.74.57↔ | Kleinflächige Z-Plastik am Gesäß                                | 86.76.56↔ | Großflächige Z-Plastik an der Leisten- und Genitalregion         |
| 86.74.58↔ | Kleinflächige Z-Plastik an Oberschenkel und Unterschenkel       | 86.76.57↔ | Großflächige Z-Plastik am Gesäß                                  |
| 86.74.59↔ | Kleinflächige Z-Plastik, an andere Lokalisationen               | 86.76.58↔ | Großflächige Z-Plastik an Oberschenkel und Unterschenkel         |
| 86.74.5a↔ | Kleinflächige Z-Plastik am Fuß                                  | 86.76.59↔ | Großflächige Z-Plastik an andere Lokalisationen                  |
| 86.74.99↔ | Anbr von gestielt oder fr Lappen an And Lok, sonstige           | 86.76.5a↔ | Großflächige Z-Plastik am Fuß                                    |
| 86.75.00↔ | Revision von gestieltem oder freiem Lappen, n.n.bez.            |           |  |
| 86.75.10↔ | Revision von gestielt o fr Lp o fr Hauttx d Kopfes              |           |  |

|           |   |           |  |
|-----------|---|-----------|--|
| 86.76.99↔ | Anbr von gestielt o fr Lp an And Lok, GroFI, sonstige           | 86.78.39↔ | Komb plastische Ingr an Haut und Unterhaut and Lok               |
| 86.77.00↔ | Anbringen von sonstiger lokaler Lappenplastik, n.n.bez.         | 86.78.40↔ | Anbr v sonst gestielt o fr Lp a Kopf (auss Lip u Mund)           |
| 86.77.10↔ | Sonstige lokale Lappenplastik am Kopf (außer Lippe und Mund)    | 86.78.41↔ | Anbringen von sonstigem gestielten oder freien Lappen am Hals    |
| 86.77.11↔ | Sonstige lokale Lappenplastik am Hals                           | 86.78.42↔ | Anbr von sonstigem gestielt o fr Lp an Schulter und Oba          |
| 86.77.12↔ | Sonstige lokale Lappenplastik an Schulter und Oberarm           | 86.78.43↔ | Anbr von sonstigem gestielten oder fr Lappen a Unterarm          |
| 86.77.13↔ | Sonstige lokale Lappenplastik am Unterarm                       | 86.78.44↔ | Anbr von sonstigem gestielt o fr Lp an Bruw und Rücken           |
| 86.77.14↔ | Sonstige lokale Lappenplastik an Brustwand und Rücken           | 86.78.45↔ | Anbr von sonstigem gestielt oder fr Lp an d Bauchreg             |
| 86.77.15↔ | Sonstige lokale Lappenplastik an der Bauchregion                | 86.78.46↔ | Anbr von sonst gestielt o fr Lp an d Leist und Genreg            |
| 86.77.16↔ | Sonstige lokale Lappenplastik an der Leisten- und Genitalregion | 86.78.47↔ | Anbringen von sonstigem gestielten oder freien Lappen am Gesäß   |
| 86.77.17↔ | Sonstige lokale Lappenplastik am Gesäß                          | 86.78.48↔ | Anbr von sonstigem gestielt o fr Lp an d unteren Extrem          |
| 86.77.18↔ | Sonstige lokale Lappenplastik an Oberschenkel und Unterschenkel | 86.78.49↔ | Anbr von sonstigem gestielt oder fr Lappen an And Lok            |
| 86.77.19↔ | Sonstige lokale Lappenplastik, an andere Lokalisationen         | 86.78.99↔ | Sonstige Lappenplastiken, sonstige                               |
| 86.77.1a↔ | Sonstige lokale Lappenplastik am Fuß                            | 86.94.00↔ | Enstz/ErstzPlsgnrtNeurstmLeit, N spzf ob aufbl, n.n.bz.          |
| 86.77.99↔ | Anbringen von sonstiger lokaler Lappenplastik, sonstige         | 86.94.10↔ | Enstz v Plsgnrt e intrkr Neurstm m einz Leit, N wiedrauff        |
| 86.78.00↔ | Sonstige Lappenplastiken, n.n.bez.                              | 86.94.11↔ | Enstz v Plsgnrt e epd Neurstm m einz Leit, N wiedrauff           |
| 86.78.10↔ | Anbr v fr Lp m mikrovask Anast a Kopf (auss Lip u Mund)         | 86.94.12↔ | Enstz v Plsgnrt e prph Neurstm m einz Leit, N wiedrauff          |
| 86.78.11↔ | Anbr von freiem Lappen mit mikrovaskulärer Anast a Hals         | 86.94.20↔ | Erstz v Plsgnrt e intrkr Neurstm m einz Leit, N wiedrauff        |
| 86.78.12↔ | Anbr von fr Lp m mikrovask Anast an Schulter und Oba            | 86.94.21↔ | Erstz v Plsgnrt e epd Neurstm m einz Leit, N wiedrauff           |
| 86.78.13↔ | Anbr von fr Lappen mit mikrovaskulärer Anast a Unterarm         | 86.94.22↔ | Erstz v Plsgnrt e prph Neurstm m einz Leit, N wiedrauff          |
| 86.78.14↔ | Anbr von fr Lp m mikrovask Anast an Bruw und Rücken             | 86.94.99↔ | Enstz/ErstzPlsgnrtNeurstmLeit, N spzf ob aufbl                   |
| 86.78.15↔ | Anbr von fr Lp m mikrovaskulärer Anast an Bauchreg              | 86.95.00↔ | Enstz/ErstzPlsgnrtNeurstmDpp Leit, N spzf ob aufbl, n.n.bz.      |
| 86.78.16↔ | Anbr von fr Lp m mikrovask Anast an d Leist und Genreg          | 86.95.10↔ | Enstz v Plsgnrt e intrkr Neurstm, MhrKnl Syst, N wiedrauff       |
| 86.78.17↔ | Anbr von fr Lappen mit mikrovaskulärer Anast a Gesäß            | 86.95.11↔ | Enstz v Plsgnrt e epd Neurstm, MhrKnl Syst, N wiedrauff          |
| 86.78.18↔ | Anbr von fr Lp m mikrovask Anast an d unteren Extrem            | 86.95.12↔ | Enstz v Plsgnrt e prph Neurstm, MhrKnl Syst, N wiedrauff         |
| 86.78.19↔ | Anbr von fr Lappen mit mikrovaskulärer Anast an And Lok         | 86.95.20↔ | Erstz v Plsgnrt e intrkr Neurstm, MhrKnl Syst, N wiedrauff       |
| 86.78.20↔ | Anbr v gstielt rg Lp o gstielt Fml a Kpf (auss Lp u Mnd)        | 86.95.21↔ | Erstz v Plsgnrt e epd Neurstm, MhrKnl Syst, N wiedrauff          |
| 86.78.21↔ | Anbr von gestielt regionalem Lp o gestielt Fernl a Ha           | 86.95.22↔ | Erstz v Plsgnrt e prph Neurstm, MhrKnl Syst, N wiedrauff         |
| 86.78.22↔ | Anbr v gstielt reg Lp o gstielt Fernl an Schult u Oba           | 86.95.99↔ | Enstz o Erstz v Plsgnrt e Neurstm m dpp Leit, N spzf ob aufbl, S |
| 86.78.23↔ | Anbr von gestielt reg Lp o gestielt Fernl a Unterarm            | 86.96.00↔ | Enstz o Erstz v snst Plsgnrt e Neurstm, n.n.bz.                  |
| 86.78.24↔ | Anbr v gstielt rg Lp o gstielt Fml an Brw u Rückn               | 86.96.10↔ | Einsetzen von Pulsgenerator zur Vorderwurzelstimulation          |
| 86.78.25↔ | Anbr von gestielt reg Lp o gestielt Fernl an d Bauchreg         | 86.96.11↔ | Einsetzen von Pulsgenerator zur Vagusnervstimulation             |
| 86.78.26↔ | Anbr v gstielt rg Lp o gstielt Fml an d Leist u Gnrg            | 86.96.20↔ | Ersetzen von Pulsgenerator zur Vorderwurzelstimulation           |
| 86.78.27↔ | Anbr von gestielt reg Lp o gestielt Fernl a Gesäß               | 86.96.21↔ | Ersetzen von Pulsgenerator zur Vagusnervstimulation              |
| 86.78.28↔ | Anbr v gstielt reg Lp o gstielt Fernl an d unt Extrem           | 86.96.99↔ | Einsetz o Ersetz von sonst Pulsgenerator e Neurostim, So         |
| 86.78.29↔ | Anbr von gestielt reg Lp o gestielt Fernl an And Lok            | 86.97↔    | Einsetzen aufladb Neurostim, aufladb, 1L                         |
| 86.78.30↔ | Kmb Plst Ingr an Haut u Unth d Kpfs (auss Lp u Mnd)             | 86.98.00↔ | Enstz o Erstz v aufbl Plsgnrt e Neurstm m dpp Leit, n.n.bz.      |
| 86.78.31↔ | Komb plastische Ingr an Haut und Unterhaut d Halses             | 86.98.10↔ | Enstz v aufbl Plsgnrt e intrkr Neurstm, Mhrksys                  |
| 86.78.32↔ | Komb Plast Ingr an Haut u Unterhaut von Schult u Oba            | 86.98.11↔ | Einsetz v aufbl Pulsgenerat e epid Neurostim, Mehrksys           |
| 86.78.33↔ | Komb Plast Ingr an Haut und Unterhaut d Unterarmes              | 86.98.12↔ | Enstz v aufbl Plsgnrt e prph Neurstm, Mhrksys                    |
| 86.78.34↔ | Komb Plast Ingr an Haut u Unterhaut von Bruw u Rücken           | 86.98.20↔ | Erstz v aufbl Plsgnrt e intrkr Neurstm, Mhrksys                  |
| 86.78.35↔ | Komb Plast Ingr an Haut und Unterhaut von Bauchreg              | 86.98.21↔ | Ersetz v aufbl Pulsgenerat e epid Neurostim, Mehrksys            |
| 86.78.36↔ | Komb Plast Ingr an Haut u Unterhaut d Leist u Genreg            | 86.98.22↔ | Erstz v aufbl Plsgnrt e prph Neurstm, Mhrksys                    |
| 86.78.37↔ | Komb plastische Ingr an Haut und Unterhaut d Gesäßes            | 86.98.99↔ | Enstz o Erstz v aufbl Plsgnrt e Neurstm m dpp Leit, S            |
| 86.78.38↔ | Komb Plast Ingr an Haut und Unterhaut d unteren Extrem          |           |  |

**ADRG J09****Eingriffe bei Sinus pilonidalis und perianal**

Mindestens eine Prozedur in Tabelle J09-1

**DRG J09A****Eingriffe bei Sinus pilonidalis und perianal, Alter < 16 Jahre**

Alter &lt; 16 Jahre

**DRG J09B****Eingriffe bei Sinus pilonidalis und perianal, Alter > 15 Jahre****Prozedur J09-1**

|           |  |           |  |
|-----------|--|-----------|--|
| 48.81↔    | Inzision am Perirektalgewebe                       | 49.79.10↔ | Sonstige Rekonstruktion a Analsph, Anteriore Anorektp      |
| 48.82↔    | Exzision von Perirektalgewebe                      | 49.79.11↔ | Sonstige Reko a Analsph, Post sagittale Anorektp           |
| 49.01↔    | Inzision eines Perianalabszesses                   | 49.79.12↔ | S Rk a Analsph, Erw Pst sgt Anrktp m Engrffn an Nchbrngn   |
| 49.02↔    | Sonstige Inzision am Perianalgewebe                | 49.79.13↔ | S Rk a Analsph, Abdmpr o skroabdmnprmeal Drchzgsprtion     |
| 49.03↔    | Exzision von Marisken                              | 49.79.14↔ | Sonstige Rekonstruktion am Analsphinkter, Anoproktoplastik |
| 49.04↔    | Sonstige Exzision am Perianalgewebe                | 49.79.15↔ | So Reko a Analsph, So Plast Reko b anorektalen Anom        |
| 49.11↔    | Anale Fistulotomie                                 | 49.79.99↔ | Sonstige Rekonstruktion am Analsphinkter, sonstige         |
| 49.39↔    | So lok Exz oder Destr von Läsion oder Gew am Anus  | 86.03†↔   | Inzision an Sinus pilonidalis oder Pilonidalzyste          |
| 49.79.00↔ | Sonstige Rekonstruktion am Analsphinkter, n.n.bez. | 86.21↔    | Exzision von Pilonidalzyste oder Sinus pilonidalis         |

**ADRG J10****Plastische Operationen an Haut, Unterhaut und Mamma**

Prozedur in Tabelle J10-2

**DRG J10A****Plastische Operationen an Haut, Unterhaut und Mamma bei bösartiger Neubildung**

Diagnose in Tabelle J10-1

**DRG J10B****Plastische Operationen an Haut, Unterhaut und Mamma außer bei bösartiger Neubildung****Diagnose J10-1**

|       |   |        |  |
|-------|---|--------|--|
| C43.0 | Bösartiges Melanom Lippe                                  | C44.9  | BNB Haut, nnbez  |
| C43.2 | Bösartiges Melanom Ohr u äußerer Gehörgang                | C46.0  | Kaposi-Sarkom Haut                                       |
| C43.3 | Bösartiges Melanom so u nnbez Teile Gesicht               | C46.1  | Kaposi-Sarkom Weichteilgewebe                            |
| C43.4 | Bösartiges Melanom behaarte Kopfhaut u Hals               | C46.7  | Kaposi-Sarkom sonstige Lok                               |
| C43.5 | Bösartiges Melanom Rumpf                                  | C46.8  | Kaposi-Sarkom mehrere Organe                             |
| C43.6 | Bösartiges Melanom obere Extremität, einschl Schulter     | C46.9  | Kaposi-Sarkom, nnbez                                     |
| C43.7 | Bösartig Melanom untere Extremität, einschl Hüfte         | C50.0  | Bösartige Neubildung: Brustwarze und Warzenhof           |
| C43.8 | Bösartiges Melanom Haut, mehr Teilber überlapp            | C50.1  | BNB: Zentraler Drüsenkörper der Brustdrüse               |
| C43.9 | Bösartiges Melanom Haut, nnbez                            | C50.2  | BNB: Oberer innerer Quadrant der Brustdrüse              |
| C44.0 | Sonstige bösartige Neubildungen: Lippenhaut               | C50.3  | BNB: Unterer innerer Quadrant der Brustdrüse             |
| C44.2 | Sonstige BNB: Haut des Ohres u des äußeren Gehörganges    | C50.4  | BNB: Oberer äußerer Quadrant der Brustdrüse              |
| C44.3 | Sonst BNB: Haut sonst u nnbez Teile des Gesichtes         | C50.5  | BNB: Unterer äußerer Quadrant der Brustdrüse             |
| C44.4 | Sonstige BNB: Behaarte Kopfhaut und Haut des Halses       | C50.6  | Bösartige Neubildung: Recessus axillaris der Brustdrüse  |
| C44.5 | Sonstige bösartige Neubildungen: Haut des Rumpfes         | C50.8  | BNB: Brustdrüse, mehrere Teilbereiche überlappend        |
| C44.6 | Sonst BNB: Haut der oberen Extremität, einschl Schulter   | C50.9  | Bösartige Neubildung: Brustdrüse, nicht näher bezeichnet |
| C44.7 | Sonst BNB: Haut der unteren Extremität, einschließl Hüfte | C79.2  | Sekundäre BNB Haut                                       |
| C44.8 | Sonstige BNB: Haut, mehrere Teilbereiche überlappend      | C79.81 | Sekundäre bösartige Neubildung der Brustdrüse            |

**Prozedur J10-2**

|           |  |           |   |
|-----------|--|-----------|---|
| 05.21↔    | Exzision des Ganglion sphenopalatinum                            | 08.84↔    | Versorg e Risswund dLids,dLidrand umfass,volleTief              |
| 05.22↔    | Zervikale Sympathektomie   | 08.85↔    | Sonstige Versorgung einer Risswunde des Augenlids, volle Tiefe  |
| 05.23↔    | Lumbale Sympathektomie   | 08.86↔    | Rhytidektomie am Unterlid                                       |
| 05.24↔    | Präsakrale Sympathektomie  | 08.87↔    | Rhytidektomie am Oberlid  |
| 05.25↔    | Periarterielle Sympathektomie                                    | 08.89.00↔ | Sonstige plastische Rekonstruktion des Augenlids, n.n.bez.      |
| 05.29↔    | Sonstige Sympathektomie und Exzision eines Ganglions             | 08.89.10↔ | Plast Reko d Lids, medialer o lateraler Lidwinkel               |
| 08.43↔    | Behebung von Entropium oder Ektropium durch Keilresektion        | 08.89.11↔ | Plastische Rekonstruktion d Augenlids d Hebung d Augbr          |
| 08.44.00↔ | Behebung von Entropium oder Ektropium durch Lidplastik, n.n.bez. | 08.89.12↔ | Plast Reko d Lids d Entf e Fettgewebeprolapses d Orb            |
| 08.44.10↔ | Bhb v Entrop o Ektrp d Ldplst, hr Vrkr d Agnlids                 | 08.89.13↔ | Plast Reko d Lids d Oberflächenbehandlung m Laser               |
| 08.44.99↔ | Sonstige Behebung von Entropium oder Ektropium durch Lidplastik  | 08.89.14↔ | Plast Reko d Lids d sonstige Oberlidverlängerung                |
| 08.51↔    | Kanthotomie  | 08.89.15↔ | Plastische Rekonstruktion d Lids d Unterlidverlängerung         |
| 08.52↔    | Blepharorrhaphie   | 08.89.99↔ | Sonstige plastische Rekonstruktion des Augenlids, sonstige      |
| 08.59.00↔ | Sonstige Anpassung der Lidposition, n.n.bez.                     | 18.31.00↔ | Radikale Exzision einer Läsion am äusseren Ohr, n.n.bez.        |
| 08.59.10↔ | Kanthoplastik, n.n.bez.  | 18.31.10↔ | Rd Exz Läs a ässrn Ohr o i ässrn Ghörg o Prt Rs Ohrm,N hst kntr |
| 08.59.11↔ | Kanthopexie  | 18.31.11↔ | Rd Exz Läs a ässrn Ohr o i ässrn Ghörg o Prt Rs Ohrm,hst kntr   |
| 08.59.12↔ | Korrekturoperation bei Epikanthus                                | 18.31.19↔ | Radikale Exzision einer Läsion am äusseren Ohr, sonstige        |
| 08.59.99↔ | Sonstige Anpassung der Lidposition, sonstige                     | 18.39.00↔ | Sonstige Exzision am äusseren Ohr, n.n.bez.                     |
| 08.61.00↔ | Plast Reko d Lids m Hautappen o transplantat, n.n.bez.           | 18.39.10↔ | Resektion d Ohrmuschel, total, nicht hist kontrolliert          |
| 08.61.10↔ | Plastische Rekonstruktion des Augenlids mit Hautlappen           | 18.39.11↔ | Resektion der Ohrmuschel: total, histographisch kontrolliert    |
| 08.61.11↔ | Plastische Rekonstruktion des Augenlids mit Hauttransplantat     | 18.39.19↔ | Sonstige Resektion der Ohrmuschel, sonstige                     |
| 08.61.99↔ | Sonstige Plast Reko d Lids m Hautlap o transplantat              | 18.39.99↔ | Sonstige Exzision am äusseren Ohr, sonstige                     |
| 08.62↔    | Plast Reko des Lids mit Schleimhautlapp oder -Tx                 | 18.5↔     | Chirurgische Korrektur abstehender Ohren                        |
| 08.63↔    | Plastische Reko des Augenlids mit Haarfol-Tx                     | 18.6x.00↔ | Rekonstruktion des äusseren Gehörganges, n.n.bez.               |
| 08.64↔    | Plastische Reko des Augenlids mit tarsokonj Lappen               | 18.6x.10↔ | Erweiterung des äusseren Gehörganges                            |
| 08.69.00↔ | So Plast Reko d Lids m Lp o Transplantaten, n.n.bez.             | 18.6x.20↔ | Rekonstruktion eines (bestehenden) äußeren Gehörganges          |
| 08.69.10↔ | Plastische Rekonstruktion des Augenlids mit Knorpel              | 18.6x.30↔ | Konstruktion eines (nicht bestehenden) äußeren Gehörganges      |
| 08.69.11↔ | Plastische Rekonstruktion d Lids mit allopl Material             | 18.6x.99↔ | Rekonstruktion des äusseren Gehörganges, sonstige               |
| 08.69.12↔ | Plast Reko d Lids m Verschiebe und Rotationspl d Lides           | 18.71.00↔ | Ohrmuschelaufbau, n.n.bez.                                      |
| 08.69.13↔ | Plastische Rekonstruktion des Augenlids mit Oberlidverlängerung  | 18.71.10↔ | Ohrmuschelaufbau, partiell, n.n.bez.                            |
| 08.69.19↔ | Plast Reko d Lids m sonstigem Lp o Transplantaten                | 18.71.11↔ | Ohrmuschelaufbau, partiell mit Gewebeexpander                   |
| 08.69.99↔ | So Plast Reko d Lids m Lp o Transplantaten, So                   | 18.71.12↔ | Ohrmuschelaufbau, partiell mit Galealappen                      |
| 08.82↔    | Versorg e Risswund dLids,dLidrand umfass,partTiefe               | 18.71.13↔ | Ohrmuschelaufbau, partiell mit Knorpeltransplantat              |
| 08.83↔    | So Versorg einer Risswund des Lids, part Tiefe                   | 18.71.14↔ | Ohrmuschelaufbau, partiell mit mikrovaskulärem Lappen           |
|           |  | 18.71.19↔ | Ohrmuschelaufbau, partiell, sonstige                            |

|           |   |           |  |
|-----------|---|-----------|--|
| 18.71.20↔ | Ohrmuschelaufbau, total, n.n.bez.                               | 27.59.11↔ | Grossflächiges temporäres Haut-Regenerationsgraft an die Lippe   |
| 18.71.21↔ | Ohrmuschelaufbau, total mit Gewebeexpander                      | 27.59.20↔ | Klfl Weichteildeckung d kult Keratinozyten an d Lippe            |
| 18.71.22↔ | Ohrmuschelaufbau, total mit Galealappen                         | 27.59.21↔ | Grofl Weichteildeckung d kult Keratinozyten an d Lippe           |
| 18.71.23↔ | Ohrmuschelaufbau, total mit Knorpeltransplantat                 | 27.59.30↔ | Klfl temp Weichteildeckung d Komb mehr Verf an d Lip             |
| 18.71.24↔ | Ohrmuschelaufbau, total mit mikrovaskulärem Lappen              | 27.59.31↔ | Grossflächige temp Weichtd d Komb mehr Verf an d Lip             |
| 18.71.29↔ | Ohrmuschelaufbau, total, sonstige                               | 27.59.40↔ | So Plast Reko an Lip und Mund m fr mikrovaskanast Tx             |
| 18.71.30↔ | Implantation von allopl Materialien b Aufb e Ohrmuschel         | 27.59.41↔ | Sonstige Plast Reko an Lip und Mund m gestielt Fernl             |
| 18.71.99↔ | Ohrmuschelaufbau, sonstige                                      | 27.59.50↔ | Lappenstieldurchtrennung nach Hautplastik an der Lippe           |
| 18.72↔    | Reinsertion eines amputierten Ohres                             | 27.59.60↔ | Einsetzen eines Gewebeexpanders an der Lippe                     |
| 18.79↔    | Sonstige plastische Rekonstruktion am äusseren Ohr              | 27.59.99↔ | Sonstige plastische Rekonstruktion an Lippe und Mund, sonstige   |
| 19.9x.00↔ | Sonstige plastische Rekonstruktion am Mittelohr, n.n.bez.       | 27.61↔    | Naht einer Rissverletzung am Gaumen                              |
| 19.9x.10↔ | Mikrochirurgische Operationen am Mittelohr, n.n.bez.            | 30.4x.00↔ | Radikale Laryngektomie, n.n.bez.                                 |
| 19.9x.11↔ | Verkleinerung einer Radikalhöhle                                | 30.4x.10↔ | Radikale Laryngektomie, mit Pharyngektomie, ohne Rekonstruktion  |
| 19.9x.12↔ | Reko d Mittohres: Reimpl / Reko d hint Gehörgangswand           | 30.4x.11↔ | Rad Laryekt, m Pharyngekt, Reko m lok Schleimhaut                |
| 19.9x.13↔ | Rekonstruktion des Mittelohres                                  | 30.4x.12↔ | Rad Laryekt, m Pharyngekt, Reko m Ni vaskul Tx                   |
| 19.9x.14↔ | Verschluss einer Mastoid-Fistel                                 | 30.4x.13↔ | Rad Laryekt, m Pharyngekt, Reko m gestielt reg Lp                |
| 19.9x.19↔ | Mikrochirurgische Operationen am Mittelohr, sonstige            | 30.4x.14↔ | Rad Laryekt, m Pharyngekt, Rekonstruktion m gestielt Lp          |
| 19.9x.99↔ | Sonstige plastische Rekonstruktion am Mittelohr, sonstige       | 30.4x.15↔ | Rad Laryekt, m Pharyngekt, Reko m fr mikrovaskanast Tx           |
| 21.07↔    | StillngEpistax duExzMukos,Haut-Tx Sept/lat NasWand              | 30.4x.16↔ | Rad Laryekt, m Pharyngekt, Reko m fr fr Darmtr                   |
| 21.1↔     | Inzision an der Nase  | 30.4x.17↔ | Rad Laryekt, m Pharyngekt, Reko m Magenhochzug                   |
| 21.30↔    | Lok Exz und Destr einer Läsion an der Nase, nnb.                | 30.4x.19↔ | Radikale Laryekt, m Pharyngekt, sonstige Rekonstruktion          |
| 21.31.00↔ | Lokale Exzision und Destr e endonas Läsion, n.n.bez.            | 30.4x.20↔ | Rad Laryekt, m Pharyngekt und Schlddrs, oh Reko                  |
| 21.31.10↔ | Lokale Exzision einer endonasalen Läsion, Zugang endonasal      | 30.4x.21↔ | Rd Lrykt, m Phryngkt u Schlddrs, Rk m lk Schleimh                |
| 21.31.12↔ | Destraktion einer endonasalen Läsion                            | 30.4x.22↔ | Rd Lrykt, m Phryngkt u Schlddrs, Rk m N vskl Tx                  |
| 21.31.19↔ | Lokale Exzision einer endonasalen Läsion, sonstige              | 30.4x.23↔ | Rd Lrykt, m Phryngkt u Schlddrs, Rk m gstielt rg Lp              |
| 21.31.99↔ | Lokale Exzision und Destr e endonas Läsion, sonstige            | 30.4x.24↔ | Rd Lrykt, m Phryngkt u Schlddrs, Rk m gstielt Lp                 |
| 21.32.00↔ | Exz und lokale Destr e and Läsion an d Nase, n.n.bez.           | 30.4x.25↔ | Rd Lrykt, m Phryngkt u Schlddrs, Rk m fr mkrvsknst Tx            |
| 21.32.10↔ | Exz und Lok Destr e and Läs an d Nase, nicht hist kontr         | 30.4x.26↔ | Rd Lrykt, m Phryngkt u Schlddrs, Rk m fr fr Drmrtr               |
| 21.32.11↔ | Exz und lokale Destr e and Läsion an d Nase, hist kontr         | 30.4x.27↔ | Rd Lrykt, m Phryngkt u Schlddrs, Rk m Mgnhchzg                   |
| 21.32.99↔ | Exz und lokale Destr e and Läsion an d Nase, sonstige           | 30.4x.29↔ | Rad Laryekt, m Pharyngekt und Schlddrs, sonstige Reko            |
| 21.4x.00↔ | Resektion der Nase, n.n.bez.                                    | 30.4x.99↔ | Radikale Laryngektomie, sonstige                                 |
| 21.4x.10↔ | Resektion der Nase, partiell, nicht histographisch kontrolliert | 40.40↔    | Radikale Neck dissection, n.n.bez.                               |
| 21.4x.11↔ | Resektion der Nase, partiell, histographisch kontrolliert       | 40.41.00↔ | Radikale unilaterale Neck dissection, n.n.bez.                   |
| 21.4x.20↔ | Resektion der Nase, subtotal, nicht histographisch kontrolliert | 40.41.10↔ | Sel (funkt) Neck dissec, supraomohyoid (Reg III)                 |
| 21.4x.21↔ | Resektion der Nase, subtotal, histographisch kontrolliert       | 40.41.11↔ | Selektive (funktionelle) Neck dissection, lateral (Region II-IV) |
| 21.4x.30↔ | Resektion der Nase, total, nicht histographisch kontrolliert    | 40.41.12↔ | Selektive (funkt) Neck dissec, anterolateral (Reg IIV)           |
| 21.4x.31↔ | Resektion der Nase, total, histographisch kontrolliert          | 40.41.13↔ | Sel (funkt) Neck dissec, posterolateral (Reg IIIV)               |
| 21.4x.99↔ | Sonstige Resektion der Nase                                     | 40.41.14↔ | Selektive (funktionelle) Neck dissection, central (Region VI)    |
| 21.83.00↔ | Totale plastische Nasenrekonstruktion, n.n.bez.                 | 40.41.20↔ | Radikale Neck dissection (inkl. modifiziert)                     |
| 21.83.10↔ | Septorhpl m Korr d Knorp o d Kn, m lok autog Tx                 | 40.41.21↔ | Extended Neck dissection   |
| 21.83.11↔ | Sptrhpl m Krr d Knrp o d Kn, m dst autg Tx, allg o xng Tx       | 40.41.99↔ | Radikale unilaterale Neck dissection, sonstige                   |
| 21.83.12↔ | Septorhinoplastik mit Korrektur des Knochens und des Knorpels   | 40.42↔    | Radikale bilaterale Neck dissection                              |
| 21.83.20↔ | Tot Plast Nasenrekonstruktion m Implant von allopl Mat          | 40.50↔    | Radikale Exzision von Lymphknoten, n.n.bez.                      |
| 21.83.99↔ | Totale plastische Nasenrekonstruktion, sonstige                 | 40.51.00↔ | Radikale Exzision von axillären Lymphknoten, n.n.bez.            |
| 21.84↔    | Revision einer Rhinoplastik                                     | 40.51.10↔ | Radikale Exz von axillären Lk als selbständiger Eingr            |
| 21.85↔    | Augmentationsrhinoplastik                                       | 40.51.11↔ | Radikale Exz von axillären Lk i Rahmen e and Eingr               |
| 21.86.00↔ | Rhinoplastik der Nasenweichteile, n.n.bez.                      | 40.51.99↔ | Radikale Exzision von axillären Lymphknoten, sonstige            |
| 21.86.10↔ | Rhinoplastik der Nasenweichteile, äussere Nase                  | 40.52.00↔ | Radikale Exzision von periaortalen Lymphknoten, n.n.bez.         |
| 21.86.11↔ | Rhinoplastik mit lokalen oder distalen Lappen                   | 40.52.10↔ | Rd Exz v rtrprtn (praort, prk) u plvnn Lk als sbst Eingr         |
| 21.86.99↔ | Rhinoplastik der Nasenweichteile, sonstige                      | 40.52.11↔ | Rd Exz v rtrprtn (praort, prk) u plvnn Lk i Rhmn e and Engr      |
| 21.87↔    | Sonstige Rhinoplastik   | 40.52.99↔ | Radikale Exzision von periaortalen Lymphknoten, sonstige         |
| 21.88.00↔ | Sonstige Septumplastik, n.n.bez.                                | 40.53.00↔ | Radikale Exzision von iliakalen Lymphknoten, n.n.bez.            |
| 21.88.10↔ | Septumplastik, Septumunterfütterung                             | 40.53.10↔ | Radikale Exz von iliakalen Lk als selbständiger Eingr            |
| 21.88.11↔ | Sptmpl, Vrschl e Sptmprfrtion m SchleimhVrschieblppn            | 40.53.11↔ | Radikale Exz von iliakalen Lk i Rahmen e and Eingr               |
| 21.88.12↔ | Septumplastik, Plastische Korrektur ohne Resektion              | 40.53.99↔ | Radikale Exzision von iliakalen Lymphknoten, sonstige            |
| 21.88.13↔ | Septumplastik, Plastische Korrektur mit Resektion               | 40.54.00↔ | Radikale Exzision der Leistengegend, n.n.bez.                    |
| 21.88.14↔ | Sptmpl, Plst Rk d Nsnspt, m lk autg Tx (Austauschplstik)        | 40.54.10↔ | Radikale Exzision der Leistengegend als selbständiger Eingriff   |
| 21.88.15↔ | Sptmpl, Plst Rk d Nsnspt, m dst autg Tx, allg o xng Tx          | 40.54.11↔ | Radikale Exzision d Leistengegend im Rahmen e and Eingr          |
| 21.88.99↔ | Sonstige Septumplastik, sonstige                                | 40.54.99↔ | Radikale Exzision der Leistengegend, sonstige                    |
| 21.89↔    | Sonstige plastische Rekonstruktion und Operationen an der Nase  | 40.59.00↔ | Radikale Exzision anderer Lymphknoten, n.n.bez.                  |
| 21.91↔    | Lösung von Synechien der Nase                                   | 40.59.10↔ | Radikale Exz and Lk als selbständiger Eingr, n.n.bez.            |
| 27.55.00↔ | Vollhauttransplantat an Lippe und Mund, n.n.bez.                | 40.59.11↔ | Radikale Exz mediastinaler Lk als selbständiger Eingr            |
| 27.55.10↔ | Kleinfächiges Vollhauttransplantat an Lippe und Mund            | 40.59.12↔ | Radikale Exz peribronchialer Lk als selbständiger Eingr          |
| 27.55.20↔ | Großflächiges Vollhauttransplantat an Lippe und Mund            | 40.59.19↔ | Radikale Exz and Lk als selbständiger Eingr, sonstige            |
| 27.55.99↔ | Vollhauttransplantat an Lippe und Mund, sonstige                | 40.59.20↔ | Radikale Exz and Lk i Rahmen e and Eingr, n.n.bez.               |
| 27.58↔    | Rv e gstielt o fr Lp o fr Hautm splntts an Lp u Mnd             | 40.59.21↔ | Radikale Exz mediastinaler Lk i Rahmen e and Eingr               |
| 27.59.00↔ | Sonstige plastische Rekonstruktion an Lippe und Mund, n.n.bez.  | 40.59.22↔ | Radikale Exz peribronchialer Lk i Rahmen e and Eingr             |
| 27.59.10↔ | Kleinfächiges temporäres Haut-Regenerationsgraft an die Lippe   |           |  |

|           |   |           |   |
|-----------|---|-----------|---|
| 40.59.29↔ | Radikale Exz and Lk i Rahmen e and Ingr, sonstige               | 86.69.20↔ | Groß Spalthautx an D Kopf (auss Lip und Mund)                   |
| 40.59.99↔ | Radikale Exzision anderer Lymphknoten, sonstige                 | 86.69.21↔ | Großflächige Spalthauttransplantation an den Hals               |
| 76.64↔    | Sonstige orthognathische Chirurgie an der Mandibula             | 86.69.22↔ | Großflächige Spalthauttransplantation an Schulter und Oberarm   |
| 82.46.00↔ | Naht an Muskel oder Faszie der Hand, n.n.bez.                   | 86.69.23↔ | Großflächige Spalthauttransplantation an den Unterarm           |
| 82.46.10↔ | Naht an Muskel oder Fasz d Hand, Naht an e Fasz d Hand          | 86.69.24↔ | Großflächige Spalthauttransplantation an die Hand               |
| 82.46.20↔ | Naht an M oder Fasz d Hand, Naht an e M d Hand                  | 86.69.25↔ | Großflächige Spalthauttransplantation an Brustwand und Rücken   |
| 82.46.99↔ | Naht an Muskel oder Faszie der Hand, sonstige                   | 86.69.26↔ | Großflächige Spalthauttransplantation an die Bauchregion        |
| 82.54↔    | Reinsertion eines Muskels der Hand                              | 86.69.27↔ | Groß Spalthauttransplantation an d Leisten und Genreg           |
| 82.55↔    | Sonstige Längenänderung an Muskel oder Sehne der Hand           | 86.69.28↔ | Großflächige Spalthauttransplantation an das Gesäß              |
| 82.56↔    | Sonstiger Transfer oder Transplantation einer Sehne der Hand    | 86.69.29↔ | Großflächige Spalthauttransplantation an andere Lokalisation    |
| 82.58↔    | Sonstiger Transfer oder Transplantation eines Handmuskels       | 86.69.2a↔ | Groß Spalthauttransplantation an Os und Unterschenkel           |
| 82.59↔    | Sonstige Transposition eines Handmuskels                        | 86.69.2b↔ | Großflächige Spalthauttransplantation an den Fuß                |
| 82.72.00↔ | Plast Op an d Hand m M o FaszTransplantat, n.n.bez.             | 86.69.99↔ | Sonstige Hauttransplantation an andere Lokalisationen, sonstige |
| 82.72.10↔ | Plst Op an d Hnd m M o FszTx, Plst Op m M o FszTx, an e Fng     | 86.75.00↔ | Revision von gestieltem oder freiem Lappen, n.n.bez.            |
| 82.72.11↔ | Plst Op anHndM/FszTx, Plst OpM/FszTx, an snst TeilHnd           | 86.75.10↔ | Revision von gestielt o fr Lp o fr Hautx d Kopfes               |
| 82.72.99↔ | Plast Op an d Hand m M o FaszTransplantat, sonstiges            | 86.75.11↔ | Revision von gestielt o fr Lp o fr Hautx d Halses               |
| 82.79↔    | Plast OP an der Hand mit anderem Tx oder Implant                | 86.75.12↔ | Rev von gestielt o fr Lp o fr Hautx von Schult und Oba          |
| 82.82↔    | Plastische Rekonstruktion einer Spalthand                       | 86.75.13↔ | Revision von gestielt o fr Lp o fr Hautx d Unterarmes           |
| 82.83↔    | Plastische Rekonstruktion bei Makrodaktylie                     | 86.75.14↔ | Revision von gestielt oder fr Lp oder fr Hautx d Hand           |
| 82.86.00↔ | Sonstige Tenoplastik an der Hand, n.n.bez.                      | 86.75.15↔ | Rev von gestielt o fr Lp o fr Hautx d Bruw und Rücken           |
| 82.86.10↔ | So Tenopl an d Hand, Tenopl von Beugesehnen d Hand              | 86.75.16↔ | Revision von gestielt o fr Lp o fr Hautx d Bauchreg             |
| 82.86.11↔ | S Tnpl an d Hnd, Schffng e Trnspntlgrs f Shn an d Hnd           | 86.75.17↔ | Rev von gestielt o fr Lp o fr Hautx d unteren Extrem            |
| 82.86.12↔ | S Tnpl an d Hnd, Rv e Shnmpl an d Hnd (h Wchs)                  | 86.75.19↔ | Revision von gestielt oder fr Lp oder fr Hautx and Lok          |
| 82.86.13↔ | So Tenopl an d Hand, Wechsel e Sehnenimpl an d Hand             | 86.75.99↔ | Revision von gestieltem oder freiem Lappen, sonstige            |
| 82.86.99↔ | Sonstige Tenoplastik an der Hand, sonstige                      | 86.81↔    | Straffungsoperation am Gesicht                                  |
| 82.89.00↔ | Sonstige plastische Operationen an der Hand, n.n.bez.           | 86.82↔    | Rhyidektomie am Gesicht   |
| 82.89.10↔ | So Plast Op an d Hand, Sehnscheidenplastik an d Hand            | 86.83.00↔ | Gewebereduktionsplastik, n.n.bez.                               |
| 82.89.11↔ | S Plst Op an d Hnd, Knöchrm Rf v Bändr d Hnd, Hndwr u Mthnd     | 86.83.13↔ | Gewebereduktionsplastik an Unterarm                             |
| 82.89.12↔ | S Plst Op an d Hnd, Knöchrm Rf v Bändr d Hnd, S Bändr d Hnd     | 86.83.14↔ | Gewebereduktionsplastik an Hand                                 |
| 82.89.13↔ | S Plst Op an Hnd,Glübgreifnd Weichteildstrktion b kng Anm Hnd   | 86.83.15↔ | Gewebereduktionsplastik an der Bauchregion                      |
| 82.89.14↔ | So Plast Op an d Hand, Radialisation b kong Anom d Hand         | 86.83.16↔ | Gewebereduktionsplastik an d Leist u Genreg o a Gesäß           |
| 82.89.15↔ | S Plst Op an d Hnd,Rs v Schnürmgm m pltschr Rk b kng Anm d Hnd  | 86.83.17↔ | Gewebereduktionsplastik an der unteren Extremität               |
| 82.89.16↔ | So Plast Op an d Hand, Transfer e Zehe als Fingersersatz        | 86.83.19↔ | Gewebereduktionsplastik an anderer Lokalisation                 |
| 82.89.99↔ | Sonstige plastische Operationen an der Hand, sonstige           | 86.83.99↔ | Gewebereduktionsplastik, sonstige                               |
| 86.25.00↔ | Dermabrasion, n.n.bez.  | 86.84.00↔ | Korrektur einer Narbenkontraktur oder Bride, n.n.bez.           |
| 86.25.10↔ | Kleinflächige Dermabrasion                                      | 86.84.10↔ | Korrektur einer Narbenkontraktur oder Bride am Kopf             |
| 86.25.20↔ | Großflächige Dermabrasion                                       | 86.84.13↔ | Korrektur einer Narbenkontraktur oder Bride an Unterarm         |
| 86.25.99↔ | Dermabrasion, sonstige  | 86.84.14↔ | Korrektur einer Narbenkontraktur oder Bride an der Hand         |
| 86.69.00↔ | Sonstige Hauttransplantation an andere Lokalisationen, n.n.bez. | 86.84.17↔ | Korr e Narbnkntrkr o Brd an d Leist u Gnrg o a Gsäß             |
| 86.69.10↔ | Klfl Spalthautx an D Kopf (auss Lip und Mund)                   | 86.84.18↔ | Korr e Narbenkontraktur oder Bride an d unteren Extrem          |
| 86.69.11↔ | Kleinflächige Spalthauttransplantation an den Hals              | 86.84.19↔ | Korr e Narbenkontraktur oder Bride an and Lokalisation          |
| 86.69.12↔ | Kleinflächige Spalthauttransplantation an Schulter und Oberarm  | 86.84.99↔ | Korrektur einer Narbenkontraktur oder Bride, sonstige           |
| 86.69.13↔ | Kleinflächige Spalthauttransplantation an den Unterarm          | 86.85.00↔ | Korrektur einer Syndaktylie, n.n.bez.                           |
| 86.69.14↔ | Kleinflächige Spalthauttransplantation an die Hand              | 86.85.30↔ | Tr e kmpl Syndkt m Vrschpl, Kppnpl o Seitnbrk, d Hnd            |
| 86.69.15↔ | Kleinflächige Spalthauttransplantation an Brustwand und Rücken  | 86.85.40↔ | Tr e kmpl Syndkt m Vrschpl, Kppnpl o Seitnbrk, d Fsss           |
| 86.69.16↔ | Kleinflächige Spalthauttransplantation an der Bauchregion       | 86.85.50↔ | Res gedop Ant b Syndaktylie o Polydakt m Gelrek, d Hand         |
| 86.69.17↔ | Klfl Spalthauttransplantation an d Leisten und Genreg           | 86.85.60↔ | Res gedop Ant b Syndakt o Polydakt m Gelrek, d Fusses           |
| 86.69.18↔ | Klfl Spalthauttransplantation an Os und Unterschenkel           | 86.85.70↔ | Korrektur e Polysyndaktylie d Fusion gedop Ant, d Hand          |
| 86.69.19↔ | Kleinflächige Spalthauttransplantation an andere Lokalisation   | 86.85.80↔ | Korr e Polysyndaktylie d Fusion gedop Ant, d Fusses             |
| 86.69.1a↔ | Kleinflächige Spalthauttransplantation an den Fuß               | 86.85.99↔ | Korrektur einer Syndaktylie, sonstige                           |

**ADRG J11****Andere Eingriffe an Haut, Unterhaut und Mamma**

Mindestens eine Prozedur in Tabelle J11-2

**DRG J11A****Andere Eingriffe an Haut, Unterhaut und Mamma, mit komplizierender Diagnose**

Diagnose in Tabelle J11-1

**DRG J11B****Andere Eingriffe an Haut, Unterhaut und Mamma ohne komplizierende Diagnose, mit mäßig komplexer Prozedur**

Jede Prozedur in Tabelle J11-3 außer J11-4 oder jede Prozedur in Tabelle J11-5 außer J11-6 oder mindestens eine Prozedur in Tabelle J11-7



**DRG J11C****Andere Eingriffe an Haut, Unterhaut und Mamma ohne komplizierende Diagnose, ohne mäßig komplexe Prozedur****Diagnose J11-1**

A46 Erysipel [Wundrose]

L97 Ulcus cruris, aonkl

**Prozedur J11-2**

|            |   |           |   |
|------------|---|-----------|---|
| 00.55.00↔  | Einsetz v periph Gefstent(s) m MedFreisetzung, n.n.bez.           | 18.31.10↔ | Rd Exz Läs a ässrn Ohr o i ässrn Ghörg o Prt Rs Ohrm,N hst kntr |
| 00.55.11↔  | Enstz v prph Gfstnt m MdFreistzng, drg eltnng übrlng Stnt (>10cm) | 18.31.11↔ | Rd Exz Läs a ässrn Ohr o i ässrn Ghörg o Prt Rs Ohrm,hst kntr   |
| 00.55.99↔  | Einsetz von periph Gefstent(s) m MedFreisetzung, So               | 18.31.19↔ | Radikale Exzision einer Läsion am äusseren Ohr, sonstige        |
| 00.63↔     | Perkutanes Einsetzen von Stent(s) an A. carotis                   | 18.9↔     | Sonstige Operation am äusseren Ohr                              |
| 00.64↔     | PerkutEinsetz vStent(s) an sons präzerebr(extr)Aa                 | 21.72↔    | Offene Reposition einer Nasenfraktur                            |
| 00.65.00↔  | Prkt Enstz v snst(n) intrkr vsk Stnt(s), n.n.bz.                  | 24.0↔     | Inzision an Zahnfleisch und Alveolarkamm                        |
| 00.65.11↔  | Perktranslum Einsetz v intrakr vaskulären Mikrostenst             | 24.11.00↔ | Biopsie am Zahnfleisch, n.n.bez.                                |
| 00.65.99↔  | Perkut Einsetz v sonst(n) intrakr vask Stent(s), So               | 24.11.10↔ | Geschlossene (Nadel-) Biopsie am Zahnfleisch                    |
| 00.67.00↔  | Perkutanes Einsetzen von zentralen Gefässstent(s), n.n.bez.       | 24.11.20↔ | Offene Biopsie (mit Inzision) am Zahnfleisch                    |
| 00.67.10↔  | Perkutanes Einsetzen von Gefässstent(s) in die V. cava            | 24.11.99↔ | Biopsie am Zahnfleisch, sonstige                                |
| 00.67.20↔  | Perkutanes Einsetzen von Gefässstent(s) in die V. porta           | 24.12.00↔ | Biopsie an einer Zahnalveole, n.n.bez.                          |
| 00.67.99↔  | Perkutanes Einsetzen von zentralen Gefässstent(s), sonstige       | 24.12.10↔ | Geschlossene (Nadel-) Biopsie an einer Zahnalveole              |
| 01.15↔     | Biopsie am Schädel  | 24.12.20↔ | Offene Biopsie (mit Inzision) an einer Zahnalveole              |
| 06.01↔     | Aspiration im Gebiet der Schilddrüse                              | 24.12.99↔ | Biopsie an einer Zahnalveole, sonstige                          |
| 06.09.00↔  | Inzision im Gebiet der Schilddrüse, n.n.bez.                      | 24.31↔    | Exzision von Läsion oder Gewebe am Zahnfleisch                  |
| 06.09.10↔  | Inzision im Gebiet der Schilddrüse: Ohne weitere Maßnahmen        | 24.5x.00↔ | Alveoloplastik, n.n.bez.  |
| 06.09.11↔  | Inzision im Gebiet der Schilddrüse: Drainage                      | 24.5x.10↔ | Alveoloplastik mit Transplantat                                 |
| 06.09.12↔  | Inzision im Gebiet der Schilddrüse: Exploration                   | 24.5x.99↔ | Alveoloplastik, sonstige  |
| 06.09.99↔  | Inzision im Gebiet der Schilddrüse, sonstige                      | 24.7↔     | Anbringen einer orthodontischen Apparatur                       |
| 06.91↔     | Durchtrennung des Isthmus thyreoideae                             | 24.91.00↔ | Extens o Vertiefung d Sulcus buccolab o ling, n.n.bez.          |
| 07.22.00↔  | Einseitige Adrenalectomie, n.n.bez.                               | 24.91.10↔ | Vestibulumplastik   |
| 07.22.10↔  | Einseitige Adrenalectomie, ohne Ovarrektomie                      | 24.91.11↔ | Mundbodensenkung  |
| 07.22.11↔  | Einseitige Adrenalectomie, mit Ovarrektomie                       | 24.91.99↔ | Extens o Vertiefung d Sulcus buccolab o ling, sonstige          |
| 07.22.12↔  | Einseitige Adrenalectomie, Rest-Adrenalectomie                    | 25.02↔    | Offene Biopsie an der Zunge                                     |
| 07.22.99↔  | Einseitige Adrenalectomie, sonstige                               | 27.1↔     | Inzision am Gaumen  |
| 07.3↔      | Beidseitige Adrenalectomie  | 27.21.00↔ | Biopsie am knöchernen Gaumen, n.n.bez.                          |
| 07.71↔     | Exploration der Fossa hypophysialis                               | 27.21.10↔ | Geschlossene (Nadel-) Biopsie am knöchernen Gaumen              |
| 07.72↔     | Inzision an der Hypophyse   | 27.21.20↔ | Offene Biopsie (mit Inzision) am knöchernen Gaumen              |
| 07.79↔     | Sonstige Operation an der Hypophyse                               | 27.21.99↔ | Biopsie am knöchernen Gaumen, sonstige                          |
| 08.09‡↔    | Sonstige Inzision am Augenlid                                     | 27.22.00↔ | Biopsie an Uvula und weichem Gaumen, n.n.bez.                   |
| 08.20.00‡↔ | Exzision einer Läsion am Augenlid, n.n.bez.                       | 27.22.10↔ | Geschlossene (Nadel-) Biopsie an Uvula und weichem Gaumen       |
| 08.20.10‡↔ | Kürettage am Augenlid   | 27.22.20↔ | Offene Biopsie (mit Inzision) an Uvula und weichem Gaumen       |
| 08.20.99‡↔ | Sonstige Exzision einer Läsion am Augenlid                        | 27.22.99↔ | Biopsie an Uvula und weichem Gaumen, sonstige                   |
| 08.21↔     | Exzision eines Chalazions   | 27.23.00↔ | Biopsie an der Lippe, n.n.bez.                                  |
| 08.25‡↔    | Destruktion einer Läsion am Augenlid                              | 27.23.10↔ | Geschlossene (Nadel-) Biopsie an der Lippe                      |
| 08.38↔     | Korrektur einer Lidretraktion                                     | 27.23.20↔ | Offene Biopsie (mit Inzision) an der Lippe                      |
| 08.70↔     | Plastische Rekonstruktion des Augenlids, n.n.bez.                 | 27.23.99↔ | Biopsie an der Lippe, sonstige                                  |
| 08.71↔     | Den Lidrand umfass plast Reko des Lids, part Tiefe                | 27.24.00↔ | Biops in der Mundhöhle, an nicht bez Struktur, n.n.bez.         |
| 08.72↔     | Sonstige plast Reko des Augenlids, partielle Tiefe                | 27.24.10↔ | Gschl (Nd) Biops an Wngnschlh, Mndb u snst Strkt i d Mndhö      |
| 08.73.00↔  | D Ldrnd umfss Plst Rk d Lids, vl Tief, n.n.bz.                    | 27.24.20↔ | Off Biops (m Inzs) an Wngnschlh, Mndb u snst Strkt i d Mndhö    |
| 08.73.10↔  | Verschiebeplastik der Lidkante                                    | 27.24.99↔ | Biops in der Mundhöhle, an nicht bez Struktur, sonstige         |
| 08.73.99↔  | D Lidrand umfassende Plast Reko d Lids, volle Tiefe, So           | 27.42↔    | Ausgedehnte Exzision einer Läsion an der Lippe                  |
| 08.74.00↔  | Sonstige Plast Reko d Lids, volle Tiefe, n.n.bez.                 | 27.43.00↔ | Sonstige Exzision von Läsion oder Gewebe an der Lippe, n.n.bez. |
| 08.74.10↔  | Oberlidverlängerung   | 27.43.10↔ | Sonstige Exz von Läsion oder Gew an d Lippe, lokale Exz         |
| 08.74.99↔  | Sonstige Plast Reko d Lids, volle Tiefe, sonstige                 | 27.43.99↔ | Sonstige Exzision von Läsion oder Gewebe an der Lippe, sonstige |
| 18.01↔     | Perforation des Ohrläppchens                                      | 27.44.00↔ | Radikale Exzision einer Läsion an der Lippe, n.n.bez.           |
| 18.02↔     | Inzision am äusseren Gehörgang                                    | 27.44.10↔ | Radikale Exz e Läs an d Lippe mit histografischer Kontr         |
| 18.09↔     | Sonstige Inzision am äusseren Ohr                                 | 27.44.20↔ | Rad Exz e Hautlās d Lip m Tx o Transp von Haut                  |
| 18.21.00↔  | Exz e präaur Fistel o e präaur Sinus, n.n.bez.                    | 27.44.99↔ | Radikale Exzision einer Läsion an der Lippe, sonstige           |
| 18.21.10↔  | Exz e präaur Fistel o e präaur Sinus, Ni hist kontr               | 27.49.00↔ | Sonstige Exzision in der Mundhöhle, n.n.bez.                    |
| 18.21.11↔  | Exz e präaur Fistel o e präaur Sinus, hist kontr                  | 27.49.10↔ | Exzision an der Wange   |
| 18.21.99↔  | Exz e präaur Fistel o e präaur Sinus, sonstige                    | 27.49.11↔ | Exzision am Mundboden   |
| 18.29.00↔  | Exz oder Destr e and Läsion a äusseren Ohr, n.n.bez.              | 27.49.99↔ | Sonstige Exzision in der Mundhöhle, sonstige                    |
| 18.29.01↔  | Destr e Läsion a äusseren Ohr oder im äusseren Gehörg             | 27.54.00↔ | Plastische Rekonstruktion e (angeb) Lipsp, n.n.bez.             |
| 18.29.10↔  | Exz e and Läs a ässrn Ohr o i ässrn Ghörg, N hst kntr             | 27.54.10↔ | Lippenplastik einer (angeborenen) Lippenspalte                  |
| 18.29.11↔  | Exz e and Läs a ässrn Ohr o i ässrn Ghörg, hst kntr               | 27.54.11↔ | Sekundäroperation einer (angeborenen) Lippenspalte              |
| 18.29.99↔  | Exz oder Destr e and Läsion a äusseren Ohr, sonstige              | 27.54.99↔ | Plastische Rekonstruktion e (angeb) Lipsp, sonstige             |
| 18.31.00↔  | Radikale Exzision einer Läsion am äusseren Ohr, n.n.bez.          |           |   |

|           |  |           |   |
|-----------|--|-----------|---|
| 27.57.00↔ | Anbr e gestielt oder fr Lp an Lip und Mund, n.n.bez.             | 34.4x.21↔ | Teilresektion einer Läsion an der Brustwand, ohne<br>Rekonstruktion |
| 27.57.10↔ | Anbr e fr mikrovaskanast Transplantats an Lip und Mund           | 34.4x.22↔ | Teilresektion einer Läsion an der Brustwand, mit Rekonstruktion     |
| 27.57.11↔ | Anbringen eines gestielten Fernlappens an Lippe und Mund         | 34.4x.30↔ | Res e Läs an d Bruw, komplette Res d Sternums, n.n.bez.             |
| 27.57.99↔ | Anbr e gestielt oder fr Lp an Lip und Mund, sonstige             | 34.4x.31↔ | Res e Läs an d Bruw, komplette Res d Sternums, oh Reko              |
| 27.58↔    | Rv e gstielt o fr Lp o fr Hautmsplntts an Lp u Mnd               | 34.4x.32↔ | Res e Läs an d Bruw, komplette Res d Sternums, m Reko               |
| 27.59.00↔ | Sonstige plastische Rekonstruktion an Lippe und Mund, n.n.bez.   | 34.4x.40↔ | Destruktion einer Läsion an der Brustwand                           |
| 27.59.10↔ | Kleinflächiges temporäres Haut-Regenerationsgraft an die Lippe   | 34.4x.99↔ | Exzision oder Destr einer Läsion an d Bruw, sonstige                |
| 27.59.11↔ | Grossflächiges temporäres Haut-Regenerationsgraft an die Lippe   | 34.71↔    | Naht einer Brustwandverletzung                                      |
| 27.59.20↔ | Klfl Weichteildeckung d kult Keratinozyten an d Lippe            | 34.72↔    | Verschluss einer Thorakostomie                                      |
| 27.59.21↔ | Grofl Weichteildeckung d kult Keratinozyten an d Lippe           | 34.73↔    | Verschluss anderer Thoraxfisteln                                    |
| 27.59.30↔ | Klfl temp Weichteildeckung d Komb mehr Verf an d Lip             | 34.79.00↔ | Sonstige plastische Rekonstruktion an der Brustwand, n.n.bez.       |
| 27.59.31↔ | Grossflächige temp Weichtd d Komb mehr Verf an d Lip             | 34.79.10↔ | So Plast Reko an d Bruw, sek Verschluss e Thorakotomie              |
| 27.59.40↔ | So Plast Reko an Lip und Mund m fr mikrovaskanast Tx             | 34.79.20↔ | So Plast Reko an d Bruw, Stabilisierung, offen chir                 |
| 27.59.41↔ | Sonstige Plast Reko an Lip und Mund m gestielt Fernl             | 34.79.30↔ | Sonstige Plast Reko an d Bruw, off Rep e Sternumfraktur             |
| 27.59.50↔ | Lappenstieldurchtrennung nach Hautplastik an der Lippe           | 34.79.40↔ | So Plast Reko an d Bruw, Knochenplastik und Knochtx                 |
| 27.59.60↔ | Einsetzen eines Gewebeexpanders an der Lippe                     | 34.79.99↔ | Sonstige plastische Rekonstruktion an der Brustwand, sonstige       |
| 27.59.99↔ | Sonstige plastische Rekonstruktion an Lippe und Mund, sonstige   | 34.85↔    | Implantation eines Zwerchfellschrittmachers                         |
| 27.62.00↔ | Korrektur einer Gaumenspalte, n.n.bez.                           | 34.89.00↔ | Sonstige Operationen am Zwerchfell, n.n.bez.                        |
| 27.62.10↔ | Korrektur einer Gaumenspalte, Kieferplastik                      | 34.89.10↔ | Sonstige Op a Zwerchfell, Inzis (Zwerchfellsplattung)               |
| 27.62.11↔ | Korrektur einer Gaumenspalte, Kieferplastik m Osteoplastik       | 34.89.99↔ | Sonstige Operationen am Zwerchfell, sonstige                        |
| 27.62.20↔ | Korrektur einer Gaumenspalte, Sekundäroperation der Kieferspalte | 37.31.00↔ | Perikardektomie, n.n.bez.   |
| 27.62.99↔ | Korrektur einer Gaumenspalte, sonstige                           | 37.31.10↔ | Perikardektomie, partiell   |
| 27.63.00↔ | Revision der Korrektur einer Gaumenspalte, n.n.bez.              | 37.31.20↔ | Perikardektomie, total  |
| 27.63.10↔ | Revision der Korrektur einer Gaumenspalte, Kieferplastik         | 37.31.30↔ | Adhäsiolyse am Perikard   |
| 27.63.11↔ | Revision d Kor e Gaumenspalte, Kieferplastik m Osteopl           | 37.31.99↔ | Perikardektomie, sonstige   |
| 27.63.20↔ | Rv d Krr e Gaumnsplt, Skndärprtion d Kiefersplt                  | 37.79.00↔ | Rev o Verlagerung v Tasche v kard Vorrichtung, n.n.bez.             |
| 27.63.99↔ | Revision der Korrektur einer Gaumenspalte, sonstige              | 37.79.01↔ | Implantation eines Ereignis Rekorder                                |
| 27.92↔    | Inzision an der Mundhöhle, nicht bezeichnete Struktur            | 37.79.10↔ | Implnt o Aggrgwchs (h Ändmg d Snd) e EreignisRkrdrs, n.n.bz.        |
| 27.99↔    | Sonstige Operationen in der Mundhöhle                            | 37.79.11↔ | Aggregwechs (oh Änderung d Sonde) e EreignisRekorders               |
| 29.12.00↔ | Biopsie am Pharynx, n.n.bez.                                     | 37.79.19↔ | Implnt o Aggrgwchs (h Ändmg d Snd) e EreignisRkrdrs, S              |
| 29.12.10↔ | Geschlossene (Nadel-) Biopsie am Pharynx                         | 37.79.99↔ | Rev o Verlagerung von Tasche von kard Vorrichtung, So               |
| 29.12.20↔ | Offene Biopsie am Hypopharynx                                    | 37.89.00↔ | Revision oder Entfernen eines Schrittmachers, n.n.bez.              |
| 29.12.30↔ | Offene Biopsie am Nasopharynx                                    | 37.89.10↔ | Rev e Sm, Defi, Synchronisationssystems o Ereignrek                 |
| 29.12.99↔ | Biopsie am Pharynx, sonstige                                     | 37.89.11↔ | Systmst v Zweik o Dreiksys auf EnkmSyst, rt rpsns                   |
| 29.2x.00↔ | Exz von branch Zyste oder Rest d Kiemenspalte, n.n.bez.          | 37.89.20↔ | Systumst v EinkamSyst auf 2 resp. Dreiksys, n.n.bez.                |
| 29.2x.10↔ | Exzision einer laterale Halszyste                                | 37.89.21↔ | Systemumstellung von Einkammersystem auf Zweikammersystem           |
| 29.2x.11↔ | Exz von branch Zyste o Rest d Kiemspalt als sek Eingr            | 37.89.22↔ | Systemumstellung von Einkammersystem auf Dreikammersystem           |
| 29.2x.20↔ | Operation an Kiemengangsresten, n.n.bez.                         | 37.89.23↔ | Systemumstellung von Zweikammersystem auf Dreikammersystem          |
| 29.2x.21↔ | Operation an Kiemengangsresten, sekundärer Eingriff              | 37.89.29↔ | Systumst von EinkamSyst auf 2 resp. Dreiksys, So                    |
| 29.2x.99↔ | Exz von branch Zyste oder Rest d Kiemenspalte, sonstige          | 37.89.30↔ | Revision von Dreikammerschrittmacher, n.n.bez.                      |
| 29.52↔    | Exzision einer branchiogenen Fistel                              | 37.89.31↔ | Aggregwechs jegl DreikammerSchrittmtypt, n.n.bez.                   |
| 31.72↔    | Verschluss einer äusseren trachealen Fistel                      | 37.89.39↔ | Revision von Dreikammerschrittmacher, sonstige                      |
| 33.33↔    | Pneumoperitoneum für Lungenkollaps                               | 37.89.40↔ | Entf von Herzschrn o Resynschrmt, n.n.bez.                          |
| 33.42↔    | Verschluss einer Bronchusfistel                                  | 37.89.41↔ | Entfernen von Herzschrmt  |
| 34.03↔    | Rethorakotomie   | 37.89.42↔ | Entfernen von Resynchronisationsherzschrmt                          |
| 34.23.00↔ | Biopsie an der Brustwand, n.n.bez.                               | 37.89.49↔ | Entf von Herzschrn o Resynschrmt, sonstige                          |
| 34.23.10↔ | Geschlossene (Nadel-) Biopsie an der Brustwand                   | 37.89.50↔ | Entf e Sm, Defi, Synchronisationssystems o Ereignrek                |
| 34.23.20↔ | Offene Biopsie an der Brustwand                                  | 37.89.99↔ | Revision oder Entfernen eines Schrittmachers, sonstige              |
| 34.23.99↔ | Biopsie an der Brustwand, sonstige                               | 37.99.00↔ | Sonstige Operationen an Herz und Perikard, n.n.bez.                 |
| 34.3x.00↔ | Exz oder Destr von Läs oder Gew d Mdst, n.n.bez.                 | 37.99.10↔ | Intramyokardiale Stammzelltherapie, n.n.bez.                        |
| 34.3x.10↔ | Exzision von Läsion oder Gewebe des Mediastinums                 | 37.99.11↔ | Intramyok Stammzth oh Anr v Stammzfrakt o kult Verm                 |
| 34.3x.20↔ | Resektion von Läsion oder Gewebe des Mediastinums, n.n.bez.      | 37.99.12↔ | Intramyok Stammzth m Anr v Stammzfrakt o kult Verm                  |
| 34.3x.21↔ | Res von Läs o Gew d Mdst, oh Res an mediast Organen              | 37.99.19↔ | Intramyokardiale Stammzelltherapie, sonstige                        |
| 34.3x.22↔ | Rs v Läs o Gw d Mdst, m Lngnrs o Brstwndteilrsktion              | 37.99.20↔ | Operationen bei kongenitalen Anomalien des Herzens, n.n.bez.        |
| 34.3x.23↔ | Resektion von Läs o Gew d Mdst, m Perikardteilresektion          | 37.99.29↔ | Operationen bei kongenitalen Anomalien des Herzens, sonstige        |
| 34.3x.24↔ | Resektion von Läs o Gew d Mdst, m prothetischem GefErs           | 37.99.30↔ | Ligatur eines Herzhohes   |
| 34.3x.25↔ | Resektion von Läs o Gew d Mdst, m Lungenres und GefErs           | 37.99.80↔ | Reoperation an Herz und Perikard                                    |
| 34.3x.26↔ | Res von Läs o Gew d Mdst, m Lungenres und Perikardtres           | 37.99.99↔ | Sonstige Operationen an Herz und Perikard, sonstige                 |
| 34.3x.27↔ | Res von Läs o Gew d Mdst, m Perikardtres und GefErs              | 39.25.00↔ | Aorto-iliaco-femorale Bypass, n.n.bez.                              |
| 34.3x.28↔ | Rs v Läs o Gw d Mdst, m Lngn u Prkrdrts u GfErs                  | 39.25.10↔ | Aorto-iliaco-femorale Bypass, aortal, n.n.bez.                      |
| 34.3x.29↔ | Resektion von Läsion oder Gewebe des Mediastinums, sonstige      | 39.25.11↔ | Aorto-iliacale Bypass   |
| 34.3x.30↔ | Destruktion von Läsion oder Gewebe des Mediastinums              | 39.25.12↔ | Aorto-femorale Bypass   |
| 34.3x.99↔ | Exz oder Destr von Läs oder Gew d Mdst, sonstige                 | 39.25.13↔ | Aorto-popliteale Bypass   |
| 34.4x.00↔ | Exzision oder Destr einer Läsion an d Bruw, n.n.bez.             | 39.25.14↔ | Aorto-crurale Bypass  |
| 34.4x.10↔ | Exzision einer Läsion an der Brustwand                           | 39.25.19↔ | Aorto-iliaco-femorale Bypass, aortal, sonstige                      |
| 34.4x.20↔ | Teilresektion einer Läsion an der Brustwand, n.n.bez.            | 39.25.20↔ | iliaco-femorale Bypass, n.n.bez.                                    |

|           |  |           |  |
|-----------|--|-----------|--|
| 39.25.21↔ | Ilio-iliacaler Bypass  | 39.59.55↔ | Sonstige plastische Rekonstruktion der V. cava superior              |
| 39.25.22↔ | Ilio-femorale Bypass   | 39.59.59↔ | Sonstige Plast Reko von thorakalen Gef, sonstige                     |
| 39.25.23↔ | Ilio-poplitealer Bypass                                      | 39.59.60↔ | Sonstige plastische Rekonstruktion von abd Aa, n.n.bez.              |
| 39.25.24↔ | Ilio-cruraler Bypass   | 39.59.61↔ | Sonstige plastische Rekonstruktion der abdominalen Aorta             |
| 39.25.29↔ | Iliaco-femorale Bypass, sonstige                             | 39.59.62↔ | Sonstige plastische Rekonstruktion des Truncus coeliacus             |
| 39.25.30↔ | Obturator-Bypass (extraanatomisch)                           | 39.59.63↔ | Sonstige plastische Rekonstruktion der A. gastrica                   |
| 39.25.99↔ | Aorto-iliaco-femorale Bypass, sonstige                       | 39.59.64↔ | Sonstige plastische Rekonstruktion A. hepatica                       |
| 39.27.00↔ | Arteriovenöser Shunt für Hämodialyse, n.n.bez.               | 39.59.65↔ | Sonstige plastische Rekonstruktion der A. lienalis                   |
| 39.27.10↔ | AV-Fistel für Hämodialyse                                    | 39.59.66↔ | Sonstige plastische Rekonstruktion der A. renalis                    |
| 39.27.11↔ | AVFistel mit allogenem oder allopl Material f Händi          | 39.59.67↔ | Sonstige plastische Rekonstruktion der A. mesenterica                |
| 39.27.99↔ | Arteriovenöser Shunt für Hämodialyse, sonstige               | 39.59.68↔ | Sonstige plastische Rekonstruktion der A. iliaca                     |
| 39.29.00↔ | Sonstiger (peripherer) Gefäss-Shunt oder -Bypass, n.n.bez.   | 39.59.69↔ | Sonstige plastische Rekonstruktion von abd Aa, sonstige              |
| 39.29.10↔ | GefässShunt oder Byp an Aa d unteren Extrem, n.n.bez.        | 39.59.70↔ | Sonstige Plast Rekonstruktion von abd Venen, n.n.bez.                |
| 39.29.11↔ | Femorofemorale Gefäss-Shunt oder -Bypass                     | 39.59.71↔ | Sonstige plastische Rekonstruktion der V. cava inferior              |
| 39.29.12↔ | Femoropopliteale Gefäss-Shunt oder -Bypass                   | 39.59.72↔ | Sonstige plastische Rekonstruktion der V. iliaca                     |
| 39.29.13↔ | Femorocrurale Gefäss-Shunt oder -Bypass                      | 39.59.79↔ | Sonstige Plast Rekonstruktion von abd Venen, sonstige                |
| 39.29.14↔ | Femoropedale Gefäss-Shunt oder -Bypass                       | 39.59.80↔ | Sonstige Plast Reko von Gef d unteren Extrem, n.n.bez.               |
| 39.29.15↔ | Popliteocrurale und popliteopedale Gefäss-Shunt oder -Bypass | 39.59.81↔ | Sonstige Plast Rekonstruktion von Aa d unteren Extrem                |
| 39.29.16↔ | GefShunt oder Byp an Aa d Unterschenkels und d Fußes         | 39.59.82↔ | Sonstige plastische Rekonstruktion der V. femoralis                  |
| 39.29.19↔ | GefässShunt oder Byp an Aa d unteren Extrem, sonstige        | 39.59.83↔ | Sonstige plastische Rekonstruktion der V. poplitea                   |
| 39.29.20↔ | Gefäss-Shunt oder Bypass an Arterien der oberen Extremität   | 39.59.88↔ | So Plast Reko von sonst tiefen Venen d unteren Extrem                |
| 39.29.30↔ | S (prphr) Gfshnt o Byp, extraanatsch, n.n.bz.                | 39.59.89↔ | Sonstige Plast Reko von Gef d unteren Extrem, sonstige               |
| 39.29.31↔ | Subclaviafemorale Gefäss-Shunt oder Bypass                   | 39.59.90↔ | Sonstige Plast Reko e Gefässes, Venenklappenplastik                  |
| 39.29.32↔ | Axillofemorale Gefäss-Shunt oder Bypass                      | 39.59.99↔ | Sonstige plastische Rekonstruktion eines Gefässes, sonstige          |
| 39.29.33↔ | Femorofemorale Cross-over-Bypass                             | 39.90.00↔ | Einsetz v prph Gfstnt(s) oh MdFreistzng, n.n.bz.                     |
| 39.29.39↔ | So (peripherer) GefShunt o Byp, extraanatomisch, So          | 39.90.10↔ | Einsetz von Gefässst in nichtkardiale Gef, bare Stents               |
| 39.29.40↔ | Gefäss-Shunt oder -Bypass an Venen                           | 39.90.11↔ | Einsetz v Gefässst i NiKard Gef, bioresorbierbare Stent              |
| 39.29.80↔ | Temporärer intraoperativer Shunt, n.n.bez.                   | 39.90.12↔ | Einsetz v Gefässst i NKrd Gef, Grsslmg Stnt n.n.bz.                  |
| 39.29.81↔ | Temporärer intraoperativer Shunt, arterioarteriell           | 39.90.13↔ | Einsetz v Gefässst i NKrd Gef, Grsslmg Stnt ungcvr                   |
| 39.29.82↔ | Temporärer intraoperativer Shunt, arteriovenös               | 39.90.14↔ | Einsetz v Gefässst i NKrd Gef, Grsslmg Stnt gcvr                     |
| 39.29.89↔ | Temporärer intraoperativer Shunt, sonstige                   | 39.90.15↔ | Einsetz v Gefässst i NKrd Gef,cvrd Stnt(Stntgr) i Nianeurysmtschn Gf |
| 39.29.99↔ | Sonstiger (peripherer) Gefäss-Shunt oder -Bypass, sonstige   | 39.90.19↔ | Einsetz von Gefässst i nichtKard Gef, sonstige Stents                |
| 39.49.00↔ | Sonstige Revision nach vaskulärem Eingriff, n.n.bez.         | 39.90.30↔ | Einsetz v übrlrg Stnt (>10 cm) i NKrd Gef, n.n.bz.                   |
| 39.49.10↔ | Revision einer Gefäßanastomose                               | 39.90.31↔ | Einsetz von überlange bare Stent (>10 cm) i NiKard Gef               |
| 39.49.20↔ | Revision eines vaskulären Implantates                        | 39.90.32↔ | Einsetz v überlange covered Stent (>10 cm) i NiKard Gef              |
| 39.49.21↔ | Wechsel eines vaskulären Implantates                         | 39.90.39↔ | Einsetz von überlange Stents (>10 cm) i NiKard Gef, So               |
| 39.49.22↔ | Entfernung eines vaskulären Implantates                      | 40.0↔     | Inzision an lymphatischen Strukturen                                 |
| 39.49.30↔ | Ersatz eines kardialen Conduit                               | 40.11.00↔ | Biopsie an einer lymphatischen Struktur, n.n.bez.                    |
| 39.49.99↔ | Sonstige Revision nach vaskulärem Eingriff, sonstige         | 40.11.10↔ | Off (Inzs) Biops e mdiast, praaortln, iliakln o plvnn Lymphkn        |
| 39.55↔    | Reimplantation eines abrierenden Nierengefässes              | 40.11.11↔ | Off (Inzs) Biops e zrv, sprklvklärn, axillär o inguinln Lymphkn      |
| 39.59.00↔ | Sonstige plastische Rekonstruktion eines Gefässes, n.n.bez.  | 40.11.20↔ | Geschlossene [perkutane] [Nadel-] Biopsie von Lymphknoten            |
| 39.59.10↔ | Transposition von Arterien, n.n.bez.                         | 40.11.99↔ | Biopsie an einer lymphatischen Struktur, sonstige                    |
| 39.59.11↔ | Transposition der extrakraniellen A. vertebrales             | 40.19↔    | Sonstige diagnostische Massnahmen an lymphatischen Strukturen        |
| 39.59.12↔ | Transposition von sonstigen extr Aa an Kopf und Hals         | 40.21.00↔ | Exzision eines tiefen zervikalen Lymphknotens, n.n.bez.              |
| 39.59.13↔ | Transposition von Arterien der oberen Extremität             | 40.21.10↔ | Exz einzelner Lk u Lymphgefäße, zervikal, oh Markierung              |
| 39.59.14↔ | Transposition von thorakalen Arterien                        | 40.21.11↔ | Exz ez Lk Lg, zrv, Radionklmrk Farbstffmrk (SntnlLekt)               |
| 39.59.15↔ | Transposition der A. gastrica, A. hepatica und A. lienalis   | 40.21.99↔ | Exzision eines tiefen zervikalen Lymphknotens, sonstige              |
| 39.59.16↔ | Transposition der A. renalis                                 | 40.22.00↔ | Exzision eines mamma-internalen Lymphknotens, n.n.bez.               |
| 39.59.17↔ | Transposition der A. mesenterica                             | 40.22.10↔ | Exzision eines mamma-internalen Lymphknotens, thorakoskopisch        |
| 39.59.18↔ | Transposition sonstiger viszerale Arterien                   | 40.22.20↔ | Exzision eines mamma-internalen Lymphknotens, offen chirurgisch      |
| 39.59.19↔ | Transposition der A. iliaca                                  | 40.22.99↔ | Exzision eines mamma-internalen Lymphknotens, sonstige               |
| 39.59.20↔ | Transposition von sonstigen abdominalen Arterien             | 40.23.00↔ | Exzision eines axillären Lymphknotens, n.n.bez.                      |
| 39.59.21↔ | Transposition von Arterien der unteren Extremität            | 40.23.10↔ | Exzision eines axillären Lymphknotens, ohne Markierung               |
| 39.59.29↔ | Transposition von Arterien, sonstige                         | 40.23.11↔ | Exzision eines axillären Lymphknotens, mit Markierung                |
| 39.59.30↔ | Sonstige Plast Reko von Gef an Kopf und Ha, n.n.bez.         | 40.23.99↔ | Exzision eines axillären Lymphknotens, sonstige                      |
| 39.59.31↔ | Sonstige plastische Rekonstruktion e intrak Gefässes         | 40.24.00↔ | Exzision eines inguinalen Lymphknotens, n.n.bez.                     |
| 39.59.32↔ | Sonstige Plast Rekonstruktion d extr A. vertebrales          | 40.24.10↔ | Exz e inguinalen Lymphkn, offen chir, ohne Markierung                |
| 39.59.33↔ | So Plast Reko von extrk Aa an Kopf und Ha, So                | 40.24.11↔ | Exz e inguinalen Lymphkn, offen chir, mit Markierung                 |
| 39.59.34↔ | Sonstige plastische Rekonstruktion der V. jugularis          | 40.24.20↔ | Exzision eines inguinalen Lymphknotens, laparoskopisch               |
| 39.59.39↔ | Sonstige Plast Reko von Gef an Kopf und Ha, sonstige         | 40.24.99↔ | Exzision eines inguinalen Lymphknotens, sonstige                     |
| 39.59.40↔ | Sonstige Plast Reko von Gef d ob Extrem, n.n.bez.            | 40.29.00↔ | Einfache Exzision einer anderen lymphatischen Struktur, n.n.bez.     |
| 39.59.41↔ | Sonstige plastische Rekonstruktion von Aa d ob Extrem        | 40.29.10↔ | Exzision eines mediastinalen Lymphknotens, n.n.bez.                  |
| 39.59.42↔ | S Plast Rk d V. sbcl, V. axll u V. brchiocphlc               | 40.29.11↔ | Exzision eines mediastinalen Lymphknotens, offen chirurgisch         |
| 39.59.48↔ | So Plast Reko von sonstigen tiefen Venen d ob Extrem         | 40.29.12↔ | Exzision eines mediastinalen Lymphknotens, thorakoskopisch           |
| 39.59.49↔ | Sonstige Plast Reko von Gef d ob Extrem, sonstige            | 40.29.19↔ | Exzision eines mediastinalen Lymphknotens, sonstige                  |
| 39.59.50↔ | Sonstige Plast Reko von thorakalen Gef, n.n.bez.             | 40.29.20↔ | Exzision eines paraaortalen Lymphknotens                             |
| 39.59.51↔ | Sonstige plastische Rekonstruktion der thorakalen Aorta      |           |  |
| 39.59.52↔ | Sonstige plastische Rekonstruktion der A. pulmonalis         |           |  |
| 39.59.53↔ | Sonstige Plast Reko von thorakalen Aa, sonstige              |           |  |
| 39.59.54↔ | Sonstige plastische Rekonstruktion der V. pulmonalis         |           |  |

|           |  |           |   |
|-----------|--|-----------|---|
| 40.29.30↔ | Exzision eines iliakalen Lymphknotens                            | 54.19.99↔ | Sonstige Laparotomie, sonstige                                  |
| 40.29.70↔ | Exzision eines Lymphangioms oder Hygroma cysticum                | 54.21.00↔ | Laparoskopie, n.n.bez.  |
| 40.29.80↔ | Exz mehrerer abd Lymphkntat (mit Leberbiop), n.n.bez.            | 54.21.10↔ | Laparoskopie, Diagnostische Laparoskopie                        |
| 40.29.81↔ | Exz mhr abd Lymphkntst (m Lbrbiop), offn chr [StgLprt]           | 54.21.20↔ | Laparoskopie, Zugangsweg f Chir (Ther) Interventionen           |
| 40.29.82↔ | Exz mhr abd Lymphkntst (m Lbrbiop), lprsk [StgLprskpie]          | 54.21.30↔ | Laparoskopie, Laparoskopie mit Drainage                         |
| 40.29.89↔ | Exz mehrerer abd Lymphkntat (mit Leberbiop), sonstige            | 54.21.99↔ | Laparoskopie, sonstige  |
| 40.29.99↔ | Einfache Exzision einer anderen lymphatischen Struktur, sonstige | 54.22.00↔ | Biopsie an Bauchwand oder Nabel, n.n.bez.                       |
| 40.3x.00↔ | Exzision von regionalen Lymphknoten, n.n.bez.                    | 54.22.10↔ | Geschlossene [Nadel-] Biopsie an Bauchwand oder Nabel           |
| 40.3x.09↔ | Exzision von regionalen Lymphknoten, sonstige                    | 54.22.20↔ | Offene Biopsie an Bauchwand oder Nabel                          |
| 40.3x.10↔ | Regionale Lymphadenektomie als selbständiger Eingriff, n.n.bez.  | 54.22.99↔ | Biopsie an Bauchwand oder Nabel, sonstige                       |
| 40.3x.11↔ | Regionale Lymphadenektomie als selbständiger Eingriff, zervikal  | 54.23↔    | Biopsie am Peritoneum   |
| 40.3x.12↔ | Regionale Lymphadenektomie als selbständiger Eingriff, axillär   | 54.3x.00↔ | Exz o Destr von Läs o Gew an Bauchw o Nabel, n.n.bez.           |
| 40.3x.13↔ | Rg Lymphkt als slbst Engr, praort, plvn, obttrsch o iliakl       | 54.3x.10↔ | Exz o Dstr v Läs o Gw an Bauchw o Nbl, Omphlktmie               |
| 40.3x.14↔ | Reg Lymphekt als selbst Engr, inguinal, offen chir               | 54.3x.19↔ | Exz/DstrLäs/Gw an Bauchw/Nbl, ExzLäs/Gw an Bauchw/Nbl           |
| 40.3x.15↔ | Reg Lymphekt als selbst Engr, inguinale, laparask                | 54.3x.20↔ | Exz/DstrLäs/Gw an Bauchw/Nbl, DstrLäs/Gw an Bauchw/Nbl          |
| 40.3x.16↔ | Reg Lymphekt als selbst Engr, mediast und peribr                 | 54.3x.99↔ | Exz o Destr von Läs o Gew an Bauchw o Nabel, sonstige           |
| 40.3x.19↔ | Regionale Lymphadenektomie als selbständiger Eingriff, sonstige  | 54.61↔    | Wiederverschluss einer postoperativen abdominalen Wunddehiszenz |
| 40.3x.20↔ | Regionale Lymphekt i Rahmen e and Engr, n.n.bez.                 | 54.62↔    | Verzögerter Verschluss einer granulierenden Abdominalwunde      |
| 40.3x.21↔ | Regionale Lymphekt i Rahmen e and Engr, zervikal                 | 54.63.00↔ | Sonstige Naht an der Bauchwand, n.n.bez.                        |
| 40.3x.22↔ | Regionale Lymphekt i Rahmen e and Engr, axillär                  | 54.63.10↔ | Sonstige Nht an d Bauchw, Nht e Verletzung an d Bauchw          |
| 40.3x.23↔ | Rg Lymphkt i Rhmn e and Engr, praort, plvn o iliakl              | 54.63.99↔ | Sonstige Naht an der Bauchwand, sonstige                        |
| 40.3x.24↔ | Regionale Lymphekt i Rahmen e and Engr, obturatorisch            | 54.64.00↔ | Naht am Peritoneum, n.n.bez.                                    |
| 40.3x.25↔ | Regionale Lymphekt i Rahmen e and Engr, inguinale                | 54.64.10↔ | Nht a Prtn, Nht v Msntrium, Omntm mjs o mns (n Vrltz)           |
| 40.3x.26↔ | Reg Lymphekt i Rahmen e and Engr, mediast und peribr             | 54.64.99↔ | Naht am Peritoneum, sonstige                                    |
| 40.3x.29↔ | Regionale Lymphekt i Rahmen e and Engr, sonstige                 | 54.72↔    | Sonstige Rekonstruktion an der Bauchwand                        |
| 40.9x.00↔ | Sonstige Operationen an lymphatischen Strukturen, n.n.bez.       | 54.73↔    | Sonstige Rekonstruktion am Peritoneum                           |
| 40.9x.10↔ | Anastomose zur Beseitigung eines Lymphödems                      | 54.75↔    | Sonstige Rekonstruktion am Mesenterium                          |
| 40.9x.20↔ | Inzision einer Lymphozele  | 54.99.00↔ | Sonstige Operationen in der Abdominal-Region, n.n.bez.          |
| 40.9x.30↔ | Drainage eines Lymphödems  | 54.99.10↔ | Einsatz eines Klammernahtgerätes, n.n.bez.                      |
| 40.9x.40↔ | Therapeutische perkutane Punktion einer Lymphozele               | 54.99.11↔ | Einsatz eines zirkulären Klammernahtgerätes, offen chirurgisch  |
| 40.9x.99↔ | Sonstige Operationen an lymphatischen Strukturen, sonstige       | 54.99.12↔ | Ens e zrkläm Klmmrnhtgräts, übr vrbsthnd Körperöffngn           |
| 45.27↔    | Intestinale Biopsie an nicht näher bezeichneter Stelle           | 54.99.13↔ | Einsatz eines linearen Klammernahtgerätes, offen chirurgisch    |
| 48.35.00↔ | Lokale Exzision von rektaler Läsion oder Gewebe, n.n.bez.        | 54.99.14↔ | Einsatz eines linearen Klammernahtgerätes, laparoskopisch       |
| 48.35.10↔ | Lk Exz rkt Läs Gw, Lk Schlgr, sbm Exz Vlwz rkt Läs Gw, endsk     | 54.99.19↔ | Einsatz eines Klammernahtgerätes, sonstige                      |
| 48.35.11↔ | Lk Exz rkt Läs Gw, Lk Schlgr, sbm Exz Vlwz rkt Läs Gw, s Zg      | 54.99.20↔ | Art d verwendeten Mat f Gewers und Gewerst, n.n.bez.            |
| 48.35.20↔ | Lk Exz v rkt Läs o Gw, Lk Thromoabltion v rkt Läs o Gw           | 54.99.21↔ | Nicht resorbierbares Material ohne Beschichtung                 |
| 48.35.21↔ | Lk Exz v rkt Läs o Gw, Phtdyn Thr v rkt Läs o Gw                 | 54.99.22↔ | Nicht resorbierbares Material mit antimikrobieller Beschichtung |
| 48.35.29↔ | Lok Exz v rekt Läs o Gew, So Lok Destr v rekt Läs o Gew          | 54.99.23↔ | Nicht resorbierbares Material mit Titanbeschichtung             |
| 48.35.99↔ | Lokale Exzision von rektaler Läsion oder Gewebe, sonstige        | 54.99.24↔ | Nicht resorbierbares Material, mit sonstiger Beschichtung       |
| 48.36↔    | [Endoskopische] Polypektomie am Rektum                           | 54.99.25↔ | Composite-Material  |
| 48.79↔    | Sonstige Rekonstruktion am Rektum                                | 54.99.26↔ | (Teil-) resorbierbares Material, synthetisch                    |
| 48.93↔    | Verschluss einer perirektalen Fistel                             | 54.99.27↔ | (Teil-) resorbierbares Material, biologisch                     |
| 49.12↔    | Anale Fistulektomie  | 54.99.29↔ | Art d verwendeten Mat f Gewers und Gewerst, sonstige            |
| 49.39↔    | So lok Exz oder Destr von Läsion oder Gew am Anus                | 54.99.30↔ | S Op i d AbdRg, Rs v Gw i d Bauchrg oh schr Orgnzueordng        |
| 49.6↔     | Exzision am Anus   | 54.99.40↔ | So Op i d AbdReg, Rev e kutperit Fistel ( Kathvrwsys)           |
| 49.71↔    | Naht einer Verletzung am Anus                                    | 54.99.41↔ | S Op i d AbdRg, Entf o Vrschl e ktptr Fstl (Kthvrwsys)          |
| 49.72↔    | Cerclage am Anus   | 54.99.50↔ | So Op i d AbdReg, Anl e temp Bauchwandverschlusses              |
| 49.73↔    | Verschluss einer Analfistel                                      | 54.99.60↔ | Sonstige Operationen in der Abdominal-Region, Lumbotomie        |
| 49.79.00↔ | Sonstige Rekonstruktion am Analsphinkter, n.n.bez.               | 54.99.61↔ | Sonstige Operationen in der Abdominal-Region, Relumbotomie      |
| 49.79.10↔ | Sonstige Rekonstruktion a Analsph, Anteriore Anorektpl           | 54.99.99↔ | Sonstige Operationen in der Abdominal-Region, sonstige          |
| 49.79.11↔ | Sonstige Reko a Analsph, Post sagittale Anorektpl                | 64.11.00↔ | Biopsie am Penis, n.n.bez.                                      |
| 49.79.12↔ | S Rk a Anlsph, Erw Pst sgt Anrktpl m Engrfn an Nchbrggn          | 64.11.10↔ | Biopsie am Penis, perkutane (Nadel-) Biopsie                    |
| 49.79.13↔ | S Rk a Anlsph, Abdmpr o skroabdmnprmeal Drchzgsprtion            | 64.11.11↔ | Biopsie am Penis, durch Inzision                                |
| 49.79.14↔ | Sonstige Rekonstruktion am Analsphinkter, Anoproktoplastik       | 64.11.99↔ | Biopsie am Penis, sonstige                                      |
| 49.79.15↔ | So Reko a Analsph, So Plast Reko b anorektalen Anom              | 64.2↔     | Lokale Exzision oder Destruktion einer Läsion am Penis          |
| 49.79.99↔ | Sonstige Rekonstruktion am Analsphinkter, sonstige               | 64.41↔    | Naht einer Penisverletzung                                      |
| 50.12↔    | Offene Biopsie an der Leber                                      | 64.43↔    | Konstruktion eines Penis  |
| 50.14↔    | Laparoskopische Leberbiopsie                                     | 64.44.00↔ | Rekonstruktion des Penis, n.n.bez.                              |
| 54.0x.00↔ | Inzision an der Bauchwand, n.n.bez.                              | 64.44.10↔ | Rekonstruktion des Penis, Streckung des Penischaftes            |
| 54.0x.10↔ | Inzision an d Bauchw, Extraperitoneale Drain d Bauchw            | 64.44.11↔ | RkPns, Krppnskrtn Trnsp/e vrgbrnn Pns (cnceald pns/bried pns)   |
| 54.0x.99↔ | Inzision an der Bauchwand, sonstige                              | 64.44.99↔ | Rekonstruktion des Penis, sonstige                              |
| 54.11↔    | Probepaparotomie   | 64.45↔    | Reimplantation des Penis  |
| 54.12.00↔ | Wiedereröffnung einer kürzlichen Laparotomie, n.n.bez.           | 64.49↔    | Sonstige plastische Rekonstruktion am Penis                     |
| 54.12.10↔ | Wiedereröffn e kürzlichen Laparot, SecondlookLaparot             | 65.31↔    | Laparoskopische einseitige Ovarrektomie                         |
| 54.12.99↔ | Wiedereröffnung einer kürzlichen Laparotomie, sonstige           | 65.39↔    | Sonstige einseitige Ovarrektomie                                |
| 54.19.00↔ | Sonstige Laparotomie, n.n.bez.                                   | 65.41.00↔ | Laparoskopische einseitige Salpingoovarektomie, n.n.bez.        |
| 54.19.10↔ | Sonstige Laparotomie, Laparotomie mit Drainage                   | 65.41.10↔ | Laparosk eins Ovarrektomie, mit bds Salpingektomie              |
|           |  | 65.41.99↔ | Laparoskopische einseitige Salpingoovarektomie, sonstige        |
|           |  | 65.49.00↔ | Sonstige einseitige Salpingoovarektomie, n.n.bez.               |

|           |   |           |   |
|-----------|---|-----------|---|
| 65.49.10↔ | Sonstige einsalpingoovarektomie, m bds Salpingektomie           | 76.63.99↔ | Osteoplastik [Osteotomie] am Corpus mandibulae, sonstige        |
| 65.49.99↔ | Sonstige einseitige Salpingoovarektomie, sonstige               | 77.40.00↔ | Knochenbiopsie, ohne Angabe der Lokalisation, n.n.bez.          |
| 65.51↔    | So Entfernen beider Ovarien während dess op Eingr               | 77.40.10↔ | Knochbiops, ohne Ang d Lok, Perkutane (Nadel) Biops             |
| 65.53↔    | Laparosk Entf von beiden Ovar währ dess op Eingr                | 77.40.20↔ | Knochenbiopsie, ohne Angabe d Lokalisation, Offene Knochenbiops |
| 65.61↔    | So Entf bd Ovar und Tubae uter währ dess op Eingr               | 77.40.99↔ | Knochenbiopsie, ohne Angabe der Lokalisation, sonstige          |
| 65.62↔    | Sonstiges Entfernen von belassenem Ovar und Tuba uterina        | 77.41.00↔ | Knochbiops von Skapula, Klav, Rip und Sternum, n.n.bez.         |
| 65.63↔    | Laparosk Entf v bdOvar uTub uter währ dess opEingr              | 77.41.10↔ | Knchbiops v Skp, Klv, Rp u Strn, Prkt (Nd) Biops                |
| 65.64↔    | Laparoskopisches Entfernen von belassenem Ovar und Tuba uterina | 77.41.20↔ | Knochbiops von Skap, Klav, Rip u Stern, Off Knochenbiops        |
| 67.11↔    | Endozervikale Biopsie   | 77.41.99↔ | Knochenbiops von Skapula, Klav, Rip und Sternum, sonstige       |
| 67.12↔    | Sonstige zervikale Biopsie                                      | 77.42.00↔ | Knochenbiopsie am Humerus, n.n.bez.                             |
| 67.19↔    | Sonstige diagnostische Massnahmen an der Zervix                 | 77.42.10↔ | Knochenbiopsie am Humerus, Perkutane (Nadel-) Biopsie           |
| 67.31↔    | Marsupialisation einer Zervixzyste                              | 77.42.20↔ | Knochenbiopsie am Humerus, Offene Knochenbiopsie                |
| 67.33↔    | Destruktion einer Läsion an der Zervix durch Kryochirurgie      | 77.42.99↔ | Knochenbiopsie am Humerus, sonstige                             |
| 70.13↔    | Lösung von intraluminalen Adhäsionen der Vagina                 | 77.43.00↔ | Knochenbiopsie an Radius und Ulna, n.n.bez.                     |
| 70.24.00↔ | Biopsie an der Vagina, n.n.bez.                                 | 77.43.10↔ | Knochenbiopsie an Radius und Ulna, Perkutane (Nadel-) Biopsie   |
| 70.24.10↔ | Perkutane (geschlossene) (Nadel-) Biopsie an der Vagina         | 77.43.20↔ | Knochenbiopsie an Radius und Ulna, Offene Knochenbiopsie        |
| 70.24.11↔ | Prkt (gschl) (Nd) Biops an d Vg m Steuer d bldgb Vrf            | 77.43.99↔ | Knochenbiopsie an Radius und Ulna, sonstige                     |
| 70.24.20↔ | Biopsie an der Vagina, durch Inzision                           | 77.44.00↔ | Knochenbiopsie an Karpalia und Metakarpalia, n.n.bez.           |
| 70.24.99↔ | Biopsie an der Vagina, sonstige                                 | 77.44.10↔ | Knochbiops an Karpal u Metakarpal, Perkut (Nad) Biops           |
| 70.33.00↔ | Exzision oder Destruktion einer Läsion an der Vagina, n.n.bez.  | 77.44.20↔ | Knochbiops an Karpal und Metakarpal, Offene Knochenbiops        |
| 70.33.10↔ | Destruktion einer Läsion an der Vagina, n.n.bez.                | 77.44.99↔ | Knochenbiopsie an Karpalia und Metakarpalia, sonstige           |
| 70.33.11↔ | Destruktion einer Läsion an der Vagina, Kauterisation           | 77.45.00↔ | Knochenbiopsie am Femur, n.n.bez.                               |
| 70.33.12↔ | Destruktion einer Läsion an der Vagina, Elektrokoagulation      | 77.45.10↔ | Knochenbiopsie am Femur, Perkutane (Nadel-) Biopsie             |
| 70.33.13↔ | Destruktion einer Läsion an der Vagina, Laserkoagulation        | 77.45.20↔ | Knochenbiopsie am Femur, Offene Knochenbiopsie                  |
| 70.33.14↔ | Destruktion einer Läsion an der Vagina, Kryokoagulation         | 77.45.99↔ | Knochenbiopsie am Femur, sonstige                               |
| 70.33.99↔ | Exzision oder Destruktion einer Läsion an der Vagina, sonstige  | 77.46.00↔ | Knochenbiopsie an der Patella, n.n.bez.                         |
| 70.71↔    | Naht einer Vaginaverletzung                                     | 77.46.10↔ | Knochenbiopsie an der Patella, Perkutane (Nadel-) Biopsie       |
| 70.79.00↔ | Sonstige plastische Rekonstruktion an der Vagina, n.n.bez.      | 77.46.20↔ | Knochenbiopsie an der Patella, Offene Knochenbiopsie            |
| 70.79.10↔ | Sonstige vaginale Kolporrhaphie mit Beckenbodenplastik          | 77.46.99↔ | Knochenbiopsie an der Patella, sonstige                         |
| 70.79.99↔ | Sonstige plastische Rekonstruktion an der Vagina, sonstige      | 77.47.00↔ | Knochenbiopsie an Tibia und Fibula, n.n.bez.                    |
| 71.01↔    | Lösung von Adhäsionen an der Vulva                              | 77.47.10↔ | Knochenbiopsie an Tibia und Fibula, Perkutane (Nadel-) Biopsie  |
| 71.09↔    | Sonstige Inzision an Vulva und Perineum                         | 77.47.20↔ | Knochenbiopsie an Tibia und Fibula, Offene Knochenbiopsie       |
| 71.11.00↔ | Biopsie an der Vulva, n.n.bez.                                  | 77.47.99↔ | Knochenbiopsie an Tibia und Fibula, sonstige                    |
| 71.11.10↔ | Perkutane (geschlossene) (Nadel-) Biopsie an der Vulva          | 77.48.00↔ | Knochenbiopsie an Tarsalia und Metatarsalia, n.n.bez.           |
| 71.11.11↔ | Prkt (gschl) (Nd) Biops an d Vlv m Steuer d bldgb Vrf           | 77.48.10↔ | Knochbiops an Tarsal und Metatars, Perkut (Nad) Biops           |
| 71.11.20↔ | Biopsie an der Vulva durch Inzision                             | 77.48.20↔ | Knochbiops an Tarsalia und Metatars, Offene Knochenbiops        |
| 71.11.99↔ | Biopsie an der Vulva, sonstige                                  | 77.48.99↔ | Knochenbiopsie an Tarsalia und Metatarsalia, sonstige           |
| 71.22↔    | Inzision einer Bartholin-Drüse (Zyste)                          | 77.49.00↔ | Knochbiops an and näher bez Knoch, auss Gschk, n.n.bez.         |
| 71.23↔    | Marsupialisation einer Bartholin-Drüse (Zyste)                  | 77.49.20↔ | Knbiop aanbz Kn,auss Gschk,Knbiop a d Ws,Prkt(Nd)Biop           |
| 71.24↔    | Exzision oder andere Destruktion einer Bartholin-Drüse (Zyste)  | 77.49.21↔ | Knchbiops a.a.bz. Knch/auss Gschk/Knchbiops an Ws/Off Knchbiops |
| 71.29↔    | Sonstige Operationen an einer Bartholin-Drüse                   | 77.49.40↔ | Knbiop and nbz Kn,auss Gschk,Knbiop Phl d Fs,Prk (Nd)Biop       |
| 71.3↔     | Sonstige lokale Exzision oder Destruktion an Vulva und Perineum | 77.49.41↔ | Knbiop aanbz Kn,auss Gschk,Knbiop a Phl d Fs,Off Knbiop         |
| 71.62↔    | Totale Vulvektomie  | 77.49.90↔ | Knchbiops an and näh bz Knch, auss Gschk, Prkt (Nd) Biops       |
| 71.73↔    | Konstruktion des Introitus vaginae                              | 77.49.91↔ | Knchbiops an and näh bz Knch, auss Gschk, Off Knchbiops         |
| 71.79↔    | Sonstige plastische Rekonstruktion an Vulva und Perineum        | 77.49.99↔ | Knochbiops an and näher bez Knoch, auss Gschk, sonstige         |
| 71.8↔     | Sonstige Operationen an der Vulva                               | 77.61.00↔ | Lk Rs v Knchläs o Gw an Skp, Klv, Rp u Strn, n.n.bz.            |
| 76.5x.00↔ | Temporomandibuläre Arthroplastik, n.n.bez.                      | 77.61.10↔ | Lok Resektion von Knochläs o Gew an Skapula und Klav            |
| 76.5x.10↔ | Tempo Arthropl, Kondylekt a Kiefergel m Reko                    | 77.61.11↔ | Lokale Resektion von Knochenläsion oder -gewebe an einer Rippe  |
| 76.5x.19↔ | Temporomandibuläre Arthropl, So Kondylekt a Kiefergel           | 77.61.12↔ | Lokale Resektion von Knochenläsion oder -gewebe am Sternum      |
| 76.5x.20↔ | Tempo Arthropl, Diskopl a Kiefergel, m Reko                     | 77.61.20↔ | Lk Rs v Knchläs o Gw an Skp, Klv, Rp u Strn, Dbr an Skp u Klv   |
| 76.5x.29↔ | Temporomandibuläre Arthropl, So Diskopl a Kiefergel             | 77.61.99↔ | Lok Res v Knochläs o Gew an Skap, Klav, Rip u Stern, So         |
| 76.5x.30↔ | Tempo Arthropl, Exst d Disc articul a Kiefergel, m Reko         | 77.81.00↔ | So Part Knochres an Skap, Klav, Rip und Stern, n.n.bez.         |
| 76.5x.39↔ | Tempo Arthropl, So Exst d Disc articul a Kiefergel              | 77.81.10↔ | Sonstige partielle Knochenresektion an Skapula und Klavikula    |
| 76.5x.40↔ | Tempo Arthropl, Res a Tuberculum articulare d Kiefergel         | 77.81.11↔ | Sonstige partielle Knochenresektion an einer Rippe              |
| 76.5x.41↔ | Temporomandibuläre Arthropl, Plast Reko a Kiefergel             | 77.81.12↔ | Sonstige partielle Knochenresektion am Sternum                  |
| 76.5x.42↔ | Tmp Arthropl, Glnkstblsierng (bwngngseinschränkd) d Kiefrgl     | 77.81.99↔ | So Part Knochres an Skap, Klav, Rip und Sternum, So             |
| 76.5x.50↔ | Tempo Arthropl, Arthr Entf e fr Gelkörper a Kiefergel           | 77.91.00↔ | Totale Res von Skapula, Klav, Rip und Sternum, n.n.bez.         |
| 76.5x.59↔ | Tempo Arthropl, So Entf e fr Gelkörper a Kiefergel              | 77.91.10↔ | Totale Resektion von Skapula und Klavikula                      |
| 76.5x.60↔ | Tempo Arthropl, Implant e Endoproth a Kiefergel                 | 77.91.11↔ | Totale Resektion einer Rippe                                    |
| 76.5x.61↔ | Tempo Arthropl, Wechsel e Endoproth a Kiefergel                 | 77.91.12↔ | Totale Resektion einer Halsrippe                                |
| 76.5x.90↔ | Tempo Arthropl, So Tempo Arthropl o Diskopl a Kiefergel         | 77.91.13↔ | Totale Resektion des Sternums                                   |
| 76.5x.99↔ | Temporomandibuläre Arthroplastik, sonstige                      | 77.91.99↔ | Totale Res von Skapula, Klav, Rip und Sternum, sonstige         |
| 76.63.00↔ | Osteoplastik [Osteotomie] am Corpus mandibulae, n.n.bez.        | 80.13.00↔ | Sonstige Arthrotomie des Handgelenks, n.n.bez.                  |
| 76.63.10↔ | Ostpl [Ostt] i seitl Alvkb/m fr Kontdgt d Mnd oh Dstrk          | 80.13.10↔ | S Arthrt d Hdgl, Arthr Arthrt d Hndgl, Glsp m Drain             |
| 76.63.11↔ | Osteopl[Osteot]i frnt Alveokbr o m Kntdrchr a hr Mndst oh Dstrk | 80.13.11↔ | S Arthrt d Hdgl, Arthr Arthrt d Hndgl, Entf freier Gikörp       |
| 76.63.12↔ | Osteoplastik [Osteotomie] zur Kinnverlagerung ohne Distraction  | 80.13.12↔ | S Arthrt d Hdgl, Arthr Arthrt d Hndgl, Enl o Entf e Mdträg      |
| 76.63.20↔ | Verlag d Alveolarfortsatzes d hor Distrak na Osteot             | 80.13.20↔ | So Arthrot d Hdgl, Arthrot d Handgel, Gelsp m Drain             |
| 76.63.21↔ | Verlagerung d Mand d Distrak na Osteot i hor Mandast            |           |   |

|           |   |           |   |
|-----------|---|-----------|---|
| 80.13.21↔ | S Arthrt d Hdgl, Arthrt d Hndgl, Entf freier GkKörp               | 80.89.30↔ | S Lk Exz o Dstr e Glläs an and bz Lk, Débr an d Symphys         |
| 80.13.99↔ | Sonstige Arthrotomie des Handgelenks, sonstige                    | 80.89.31↔ | S Lk Exz o Dstr e Glläs an and bz Lk, Zystxst an d Symphys      |
| 80.73.00↔ | Synovektomie am Handgelenk, n.n.bez.                              | 80.89.39↔ | S Lk Exz o Dstr Glläs an and bz Lk&S Lk Exz o Dstr an Symphys   |
| 80.73.10↔ | Synovektomie a Hdgel, Arthr Synovektomie a Hdgel                  | 80.89.40↔ | S Lk Exz/DstrGlläs and bz Lk,Arthr Lk Exz DstrGlläs and bz Lk   |
| 80.73.20↔ | Synovektomie am Handgelenk, Offene Synovektomie am Handgelenk     | 80.89.41↔ | S Lk Exz o Dstr e Glläs an and bz Lk, Débr e Glläs an and bz Lk |
| 80.73.99↔ | Synovektomie am Handgelenk, sonstige                              | 80.89.42↔ | S Lk Exz o Dstr e Glläs an and bz Lk, Zystxst an Gl and bz Lk   |
| 80.81.00↔ | Sonstige Lok Exz o Destr e Gelläs an d Schult, n.n.bez.           | 80.89.99↔ | So Lok Exz o Destr e Gelläs an and bez Lok, So                  |
| 80.81.10↔ | S Lk Exz o Dstr e Glläs an d Schlt, Débr a Hmrgl                  | 80.90.00↔ | Sonstige Exzision an einem Gelenk, n.n.bez.                     |
| 80.81.11↔ | S Lk Exz o Dstr e Glläs an d Schlt, Zystxst a Hmrgl               | 80.90.10↔ | Sonstige Exz an e Gelenk, Arthr Exz an e Gelenk                 |
| 80.81.19↔ | S Lk Exz o Dstr e Glläs an d Schlt, S Lk Exz o Dstr a Hmrgl       | 80.90.99↔ | Sonstige Exzision an einem Gelenk, sonstige                     |
| 80.81.20↔ | S Lk Exz o Dstr e Glläs an d Schlt, Débr a Akrmklvkggl            | 80.91.00↔ | Sonstige Exzision an der Schulter, n.n.bez.                     |
| 80.81.21↔ | S Lk Exz o Dstr e Glläs an d Schlt, Zystxst a Akrmklvkggl         | 80.91.10↔ | Sonstige Exz an d Schulter, Arthr Exz a Humerogel               |
| 80.81.29↔ | S Lk Exz o Dstr e Glläs an d Schlt, S Lk Exz o Dstr a Akrmklvkggl | 80.91.11↔ | Sonstige Exz an d Schulter, Sonstige Exz a Humerogel            |
| 80.81.99↔ | Sonstige Lok Exz o Destr e Gelläs an d Schult, sonstige           | 80.91.20↔ | Sonstige Exz an d Schulter, Arthr Exz a Akromklavikgel          |
| 80.82.00↔ | Sonstige Lok Exz oder Destr e Gelläs a Ellb, n.n.bez.             | 80.91.21↔ | Sonstige Exz an d Schult, Sonstige Exz a Akromklavikgel         |
| 80.82.10↔ | S Lk Exz o Dstr Glläs a Ellb,Arthr Lk Exz o Dstr Glläs a Ellb     | 80.91.30↔ | Sonstige Exz an d Schult, Entn e Knorpeltx an d Schult          |
| 80.82.11↔ | So Lok Exz o Destr e Gelläs a Ellb, Débr a Ellbgel                | 80.91.99↔ | Sonstige Exzision an der Schulter, sonstige                     |
| 80.82.12↔ | So Lok Exz o Destr e Gelläs a Ellb, Zystexst a Ellbgel            | 80.92.00↔ | Sonstige Exzision am Ellbogen, n.n.bez.                         |
| 80.82.99↔ | Sonstige Lok Exz oder Destr e Gelläs a Ellb, sonstige             | 80.92.10↔ | Sonstige Exzision a Ellbogen, Arthr Exzision a Ellbogen         |
| 80.83.00↔ | Sonstige Lok Exz oder Destr e Gelläs a Hdgel, n.n.bez.            | 80.92.11↔ | Sonstige Exz a Ellb, Entn e Knorpeltx a Ellbgel                 |
| 80.83.10↔ | S Lk Exz o Dstr Glläs a Hdgl,Arthr Lk Exz o Dstr Glläs a Hdgl     | 80.92.99↔ | Sonstige Exzision am Ellbogen, sonstige                         |
| 80.83.11↔ | Sonstige Lok Exz o Destr e Gelläs a Hdgel, Débr a Hdgel           | 80.93.00↔ | Sonstige Exzision am Handgelenk, n.n.bez.                       |
| 80.83.12↔ | So Lok Exz o Destr e Gelläs a Hdgel, Zystexst a Hdgel             | 80.93.10↔ | Sonstige Exz a Handgelenk, Arthr Exz a Handgelenk               |
| 80.83.99↔ | Sonstige Lok Exz oder Destr e Gelläs a Hdgel, sonstige            | 80.93.11↔ | Sonstige Exz a Hdgel, Entn e Knorpeltx a Hdgel                  |
| 80.84.00↔ | So Lok Exz o Destr e Gelläs an Hand und Fing, n.n.bez.            | 80.93.12↔ | Sonstige Exz a Hdgel, Res d Disc triangularis a Hdgel           |
| 80.84.10↔ | S Lk Exz o Dstr e Glläs an Hnd u Fng, Dbr an Gl d Hndwr           | 80.93.99↔ | Sonstige Exzision am Handgelenk, sonstige                       |
| 80.84.20↔ | S Lk Exz o Dstr e Glläs an Hnd u Fng, Dbr an snst Gl d Hnd u Fng  | 80.94↔    | Sonstige Exzision an Hand- und Fingergelenk                     |
| 80.84.99↔ | So Lok Exz o Destr e Gelläs an Hand und Fing, So                  | 80.95.00↔ | Sonstige Exzision am Hüftgelenk, n.n.bez.                       |
| 80.85.00↔ | Sonstige Lok Exz o Destr e Gelläs an d Hüfte, n.n.bez.            | 80.95.10↔ | Sonstige Exz a Hüftgelenk, Arthr Exz a Hüftgelenk               |
| 80.85.10↔ | Lk Exz/DstrGlläs anHüft, Arthr Lk Exz/DstrGlläs anHüft            | 80.95.11↔ | Sonstige Exz a Hüftgel, Entn e Knorpeltx a Hüftgel              |
| 80.85.11↔ | So Lok Exz o Destr e Gelläs an d Hüfte, Débr a Hüftgel            | 80.95.99↔ | Sonstige Exzision am Hüftgelenk, sonstige                       |
| 80.85.12↔ | S Lk Exz o Dstr e Glläs an d Hüft, Zystxst a Hüftgl               | 80.96.00↔ | Sonstige Exzision am Knie, n.n.bez.                             |
| 80.85.99↔ | Sonstige Lok Exz o Destr e Gelläs an d Hüfte, sonstige            | 80.96.10↔ | Sonstige Exzision a Knie, Arthr Exzision a Kniegelenk           |
| 80.86.00↔ | Sonstige Lok Exz oder Destr e Gelläs a Knie, n.n.bez.             | 80.96.20↔ | Sonstige Exz a Knie, Entn e Knorpeltx a Kniegel, arthr          |
| 80.86.10↔ | S Lk Exz o Dstr e Glläs a Knie, Arthr Lk Exz o Dstr a Kniegl      | 80.96.21↔ | So Exz a Knie, Entn e Knorpeltx a Kniegel, offen chir           |
| 80.86.11↔ | So Lok Exz o Destr e Gelläs a Knie, Débr a Kniegel                | 80.96.99↔ | Sonstige Exzision am Knie, sonstige                             |
| 80.86.12↔ | So Lok Exz o Destr e Gelläs a Knie, Zystexst a Kniegel            | 80.97.00↔ | Sonstige Exzision am Sprunggelenk, n.n.bez.                     |
| 80.86.13↔ | S Lk Exz o Dstr e Glläs a Knie, Exz e Mnsksgngliions a Kniegl     | 80.97.10↔ | Sonstige Exz a Sg, Arthr Exz a ob Sg                            |
| 80.86.99↔ | Sonstige Lok Exz oder Destr e Gelläs a Knie, sonstige             | 80.97.11↔ | Sonstige Exz a Sg, Sonstige Exz a ob Sg                         |
| 80.87.00↔ | Sonstige Lok Exz o Destr e Gelläs a Sg, n.n.bez.                  | 80.97.20↔ | Sonstige Exz a Sg, Arthr Exz a unteren Sg                       |
| 80.87.10↔ | S Lk Exz o Dstr Glläs a Sg,Arthr Lk Exz o Dstr Glläs a ob Sg      | 80.97.21↔ | Sonstige Exz a Sg, Sonstige Exz a unteren Sg                    |
| 80.87.11↔ | Sonstige Lok Exz o Destr e Gelläs a Sg, Débr a ob Sg              | 80.97.30↔ | Sonstige Exz a Sg, Entn e Knorpeltx a Sg                        |
| 80.87.12↔ | So Lok Exz o Destr e Gelläs a Sg, Zystexst a ob Sg                | 80.97.99↔ | Sonstige Exzision am Sprunggelenk, sonstige                     |
| 80.87.19↔ | S Lk Exz o Dstr e Glläs a Sg, S Lk Exz o Dstr e Glläs a ob Sg     | 80.98.00↔ | Sonstige Exzision an Fuss- und Zehengelenk, n.n.bez.            |
| 80.87.20↔ | S Lk Exz o Dstr Glläs a Sg,Arthr Lk Exz o Dstr Glläs a unt Sg     | 80.98.10↔ | So Exz an Fuss u Zehengel, Arthr Exz an Fuss u Zehgel           |
| 80.87.21↔ | So Lok Exz o Destr e Gelläs a Sg, Débr a unteren Sg               | 80.98.11↔ | So Exz an Fuss und Zehengelenk, So Exz a Metatarsgel            |
| 80.87.22↔ | So Lok Exz o Destr e Gelläs a Sg, Zystexst a unt Sg               | 80.98.12↔ | So Exz an Fuss u Zehengelenk, So Exz an sonst Fussgel           |
| 80.87.29↔ | S Lk Exz o Dstr e Glläs a Sg, S Lk Exz o Dstr e Glläs a unt Sg    | 80.98.13↔ | So Exz an Fuss und Zehengelenk, So Exz an Zehengel              |
| 80.87.99↔ | Sonstige Lok Exz o Destr e Gelläs a Sg, sonstige                  | 80.98.99↔ | Sonstige Exzision an Fuss- und Zehengelenk, sonstige            |
| 80.88.00↔ | So Lok Exz o Destr e Gelläs an Fuss und Zehen, n.n.bez.           | 80.99.00↔ | Sonstige Exz an e Gel an and bez Lokalisation, n.n.bez.         |
| 80.88.10↔ | S Lk Exz/DstrGlläs a Fs u Zh,Arthr Lk Exz/DstrGlläs a Fs u Zh     | 80.99.10↔ | So Exz an e Gel an and bez Lok, Arthr Exz a Sternokigel         |
| 80.88.20↔ | S Lk Exz o Dstr e Glläs an Fss u Zh, Débr a Mtrtrsgl              | 80.99.11↔ | So Exz an e Gel an and bez Lok, So Exz a Sternokigel            |
| 80.88.21↔ | S Lk Exz o Dstr e Glläs an Fss u Zh, Zystxst a Mtrtrsgl           | 80.99.20↔ | So Exz an e Gel an and bez Lok, Arthr Exz a lliosgel            |
| 80.88.29↔ | S Lk Exz o Dstr e Glläs an Fss u Zh, S Lk Exz o Dstr a Mtrtrsgl   | 80.99.21↔ | So Exz an e Gel an and bez Lok, So Exz a lliosgel               |
| 80.88.30↔ | S Lk Exz o Dstr e Glläs an Fss u Zh, Débr an Zhgl                 | 80.99.30↔ | So Exz an e Gel an and bez Lok, Arthr Exz an d Symphyse         |
| 80.88.40↔ | S Lk Exz o Dstr e Glläs an Fss u Zh, Débr an snst Fssgl           | 80.99.31↔ | So Exz an e Gel an and bez Lok, So Exz an d Symphyse            |
| 80.88.50↔ | S Lk Exz o Dstr Glläs an Fss&Zh,Zystxst an snst Gl v Fss&Zh       | 80.99.90↔ | S Exz an e Gl an and bz Lk, Arthr Exz an e Gl an and bz Lk      |
| 80.88.59↔ | Lk Exz/DstrGlläs an Fss/Zh, Lk Exz/Dstr an snst GIFss/Zh          | 80.99.91↔ | S Exz an e Gl an and bz Lk, Entn e Knrpltx an e Gl an and bz Lk |
| 80.88.99↔ | So Lok Exz o Destr e Gelläs an Fuss und Zehen, So                 | 80.99.99↔ | Sonstige Exz an e Gel an and bez Lokalisation, sonstige         |
| 80.89.00↔ | So Lok Exz o Destr e Gelläs an and bez Lok, n.n.bez.              | 81.93.00↔ | Naht an Kapsel oder Ligament der oberen Extremitäten, n.n.bez.  |
| 80.89.10↔ | S Lk Exz/DstrGlläs aabz Lk,Arthr Lk Exz/DstrGlläs a Strnklgl      | 81.93.10↔ | Nht an Kaps o Lig d oberen Extrem, Nht d Bandapp d Klav         |
| 80.89.11↔ | S Lk Exz o Dstr e Glläs an and bz Lk, Débr a Strnklgl             | 81.93.20↔ | Nht an Kps o Lg d ob Extrm, Nht d rdiouln Rngbnds               |
| 80.89.12↔ | S Lk Exz o Dstr e Glläs an and bz Lk, Zystxst a Strnklgl          | 81.93.21↔ | Nht an Kps o Lg d ob Extrm, Nht d dst rdiouln Bndpp             |
| 80.89.19↔ | S Lk Exz o Dstr e Glläs an and bz Lk, S Lk Exz o Dstr a Strnklgl  | 81.93.30↔ | Nht an Kaps o Lig d ob Extrem, Handwr und Mitthand              |
| 80.89.20↔ | S Lk Exz/DstrGlläs an and bz Lk,Arthr Lk Exz/DstrGlläs a lliosgl  | 81.93.99↔ | Naht an Kapsel oder Ligament der oberen Extremitäten, sonstige  |
| 80.89.21↔ | S Lk Exz o Dstr e Glläs an and bz Lk, Débr a lliosgl              | 82.02↔    | Myotomie an der Hand  |
| 80.89.22↔ | S Lk Exz o Dstr e Glläs an and bz Lk, Zystxst a lliosgl           | 82.04↔    | Inzision und Drainage von Palmar- oder Thenarraum               |
| 80.89.29↔ | S Lk Exz o Dstr e Glläs an and bz Lk, S Lk Exz o Dstr a lliosgl   | 82.09.00↔ | Sonstige Inzision an den Weichteilen der Hand, n.n.bez.         |

|           |  |           |  |
|-----------|--|-----------|--|
| 82.09.10↔ | S Inzis an D Weicht d Hnd, Shnfnchspltng an d Hnd                    | 83.09.96↔ | Sonstige Inzision an den Weichteilen, Untere Extremität          |
| 82.09.99↔ | Sonstige Inzision an den Weichteilen der Hand, sonstige              | 83.09.97↔ | Sonstige Inzision an den Weichteilen, Andere Lokalisation        |
| 82.11.00↔ | Tenotomie der Hand, n.n.bez.   | 83.09.99↔ | Sonstige Inzision an den Weichteilen, sonstige                   |
| 82.11.10↔ | Tenotomie der Hand, Handgelenk, perkutan                             | 83.14.00↔ | Fasziotomie oder Aponeurotomie, n.n.bez.                         |
| 82.11.11↔ | Tenotomie der Hand, Finger, perkutan                                 | 83.14.10↔ | Fasziotomie oder Aponeurotomie, Kopf und Hals                    |
| 82.11.20↔ | Tenotomie der Hand, offen chirurgisch                                | 83.14.11↔ | Fasziotomie oder Aponeurotomie, Schulter und Axilla              |
| 82.11.99↔ | Tenotomie der Hand, sonstige   | 83.14.12↔ | Fasziotomie oder Aponeurotomie, Oberarm und Ellenbogen           |
| 82.12↔    | Fasziotomie der Hand   | 83.14.13↔ | Fasziotomie oder Aponeurotomie, Unterarm                         |
| 82.19.00↔ | Sonstige Durchtrennung von Weichteilen der Hand, n.n.bez.            | 83.14.14↔ | Fasziotomie oder Aponeurotomie, Brustwand, Bauch und Rücken      |
| 82.19.10↔ | So Durchtr v Weichteilen d Hand, Durchtr v Mn d Hand                 | 83.14.15↔ | Fasziotomie o Aponeurotomie, Leist u Genreg u Gesäss             |
| 82.19.99↔ | Sonstige Durchtrennung von Weichteilen der Hand, sonstige            | 83.14.16↔ | Fasziotomie oder Aponeurotomie, Untere Extremität                |
| 82.21↔    | Exzision einer Läsion an einer Sehenscheide der Hand                 | 83.14.19↔ | Fasziotomie oder Aponeurotomie, Andere Lokalisation              |
| 82.29↔    | Exzision einer anderen Läsion an den Weichteilen der Hand            | 83.14.99↔ | Fasziotomie oder Aponeurotomie, sonstige                         |
| 82.35.00↔ | Sonstige Fasziektomie der Hand, n.n.bez.                             | 83.19.00↔ | Sonstige Durchtrennung von Weichteilen, n.n.bez.                 |
| 82.35.10↔ | Sonstige Fasziektomie der Hand, Fasziektomie der Hohlhand            | 83.19.10↔ | So Durchtr von Weichteilen, Durchtr e Ms, Kopf und Ha            |
| 82.35.11↔ | So Faszieekt d Hand, Faszieekt d Hand u Fng m Neurolysis             | 83.19.11↔ | So Durchtr v Weicht, Durchtr e Ms, Schult u Axilla               |
| 82.35.12↔ | S Fszieekt d Hnd, Fszieekt d Hnd u Fng m Neurolysis u Artriolyis     | 83.19.12↔ | So Durchtr von Weichteilen, Durchtr e Ms, Oba und Ellb           |
| 82.35.13↔ | S Fszieekt d Hnd, Fszieekt d Hnd u Fng m Arthrlyis                   | 83.19.13↔ | So Durchtr von Weichteilen, Durchtr e Ms, Unterarm               |
| 82.35.99↔ | Sonstige Fasziektomie der Hand, sonstige                             | 83.19.14↔ | So Durchtr v Weicht, Durchtr e Ms, Bruw, Bauch u Rücken          |
| 82.36↔    | Sonstige Myektomie der Hand  | 83.19.15↔ | S Drchtr v Weicht, Drchtr e Ms, Leist u Gngr u Gsäss             |
| 82.39.00↔ | Sonstige Exzision von Weichteilen der Hand, n.n.bez.                 | 83.19.16↔ | So Durchtr von Weichteilen, Durchtr e Ms, Unt Extrem             |
| 82.39.10↔ | So Exz v Weicht d Hand, Exz v Sehenscheiden d Hand                   | 83.19.19↔ | So Durchtr von Weichteilen, Durchtr e Ms, And Lok                |
| 82.39.99↔ | Sonstige Exzision von Weichteilen der Hand, sonstige                 | 83.19.20↔ | So Durchtr v Weicht, Desins v M, Sehn u Fasz, Kopf u Ha          |
| 82.45↔    | Sonstige Naht an einer anderen Sehne der Hand                        | 83.19.21↔ | S Drchtr v Weicht, Dsns v M, Shn u Fsz, Schl u Axll              |
| 82.46.00↔ | Naht an Muskel oder Faszie der Hand, n.n.bez.                        | 83.19.22↔ | S Drchtr v Weicht, Dsns v M, Shn u Fsz, Ob u Ellb                |
| 82.46.10↔ | Naht an Muskel oder Fasz d Hand, Naht an e Fasz d Hand               | 83.19.23↔ | So Durchtr v Weicht, Desins v M, Sehn u Fasz, Unterarm           |
| 82.46.20↔ | Naht an M oder Fasz d Hand, Naht an e M d Hand                       | 83.19.24↔ | S Drchtr v Weicht, Dsns v M, Shn u Fsz, Bruw, Bauch u Rückn      |
| 82.46.99↔ | Naht an Muskel oder Faszie der Hand, sonstige                        | 83.19.25↔ | S Drchtr v Weicht, Dsns v M, Shn u Fsz, Leist u Gngr u Gsäss     |
| 82.52↔    | Verkürzung einer Sehne der Hand                                      | 83.19.26↔ | S Drchtr v Weicht, Dsns v M, Shn u Fsz, Unt Extrm                |
| 82.53↔    | Reinsertion einer Sehne der Hand                                     | 83.19.29↔ | So Durchtr v Weicht, Desins v M, Sehn u Fasz, And Lok            |
| 82.85↔    | Sonstige Tenodese an der Hand  | 83.19.30↔ | S Drchtr v Weicht, Lppnstdrcht n Lppnpl, Kpf u H                 |
| 82.86.00↔ | Sonstige Tenoplastik an der Hand, n.n.bez.                           | 83.19.31↔ | S Drchtr v Weicht, Lppnstdrcht n Lppnpl, Schl u Axll             |
| 82.86.10↔ | So Tenopl an d Hand, Tenopl von Beugesehnen d Hand                   | 83.19.32↔ | S Drchtr v Weicht, Lppnstdrcht n Lppnpl, Ob u Ellb               |
| 82.86.11↔ | S Tnpl an d Hnd, Schffng e Trnspntlgrs f Shn an d Hnd                | 83.19.33↔ | S Drchtr v Weicht, Lppnstdrcht n Lppnpl, Untrm                   |
| 82.86.12↔ | S Tnpl an d Hnd, Rv e Shnimpl an d Hnd (h Wchs)                      | 83.19.34↔ | S Drchtr v Weicht, Lppnstdrcht n Lppnpl, Bruw, Bauch u Rückn     |
| 82.86.13↔ | So Tenopl an d Hand, Wechsel e Sehnenimpl an d Hand                  | 83.19.35↔ | S Drchtr v Weicht, Lppnstdrcht n Lppnpl, Leist u Gngr u Gsäss    |
| 82.86.99↔ | Sonstige Tenoplastik an der Hand, sonstige                           | 83.19.36↔ | S Drchtr v Weicht, Lppnstdrcht n Lppnpl, Unt Extrm               |
| 82.91↔    | Lösung von Adhäsionen an der Hand                                    | 83.19.39↔ | S Drchtr v Weicht, Lppnstdrcht n Lppnpl, And Lk                  |
| 82.99.00↔ | Sonstige Op an M, Sehne und Fasz d Hand, n.n.bez.                    | 83.19.90↔ | Sonstige Durchtrennung von Weichteilen, Kopf und Hals            |
| 82.99.10↔ | So Op an M, Sehn und Fasz d Hand, So Op an Sehn d Hand               | 83.19.91↔ | Sonstige Durchtrennung von Weichteilen, Schulter und Axilla      |
| 82.99.20↔ | So Op an M, Sehn und Fasz d Hand, So Op an Fasz d Hand               | 83.19.92↔ | Sonstige Durchtrennung von Weichteilen, Oberarm und Ellenbogen   |
| 82.99.30↔ | So Op an M, Sehn und Fasz d Hand, So Op an Mn d Hand                 | 83.19.93↔ | Sonstige Durchtrennung von Weichteilen, Unterarm                 |
| 82.99.99↔ | Sonstige Op an M, Sehne und Fasz d Hand, sonstige                    | 83.19.94↔ | So Durchtr von Weichteilen, Bruw, Bauch und Rücken               |
| 83.02.00↔ | Myotomie, n.n.bez.   | 83.19.95↔ | So Durchtr von Weichteilen, Leist u Genreg u Gesäss              |
| 83.02.10↔ | Myotomie, Kopf und Hals  | 83.19.96↔ | Sonstige Durchtrennung von Weichteilen, Untere Extremität        |
| 83.02.11↔ | Myotomie, Schulter und Axilla  | 83.19.97↔ | Sonstige Durchtrennung von Weichteilen, Andere Lokalisation      |
| 83.02.12↔ | Myotomie, Oberarm und Ellenbogen                                     | 83.19.99↔ | Sonstige Durchtrennung von Weichteilen, sonstige                 |
| 83.02.13↔ | Myotomie, Unterarm   | 83.21.00↔ | Biopsie an den Weichteilen, n.n.bez.                             |
| 83.02.14↔ | Myotomie, Brustwand, Bauch und Rücken                                | 83.21.10↔ | Biops an D Weicht, Perkut (Nad) Biops an D Weicht                |
| 83.02.15↔ | Myotomie, Leisten- und Genitalregion und Gesäss                      | 83.21.11↔ | Offene Biopsie an den Weichteilen                                |
| 83.02.16↔ | Myotomie, Untere Extremität  | 83.21.20↔ | Biopsie an den Weichteilen, Perkutane (Nadel-) Biopsie am Muskel |
| 83.02.19↔ | Myotomie, Andere Lokalisation  | 83.21.21↔ | Offene Biopsie am Muskel   |
| 83.02.99↔ | Myotomie, sonstige   | 83.21.30↔ | Biopsie an den Weichteilen, Biopsie an einem Schleimbeutel       |
| 83.09.00↔ | Sonstige Inzision an den Weichteilen, n.n.bez.                       | 83.21.99↔ | Biopsie an den Weichteilen, sonstige                             |
| 83.09.10↔ | S Inzis an D Weicht, Frmdkntf aus M, Shn o Fsz, Kpf u H              | 83.32.00↔ | Exzision einer Läsion an einem Muskel, n.n.bez.                  |
| 83.09.11↔ | S Inzis an D Weicht, Frmdkntf aus M, Shn o Fsz, Schl u Axll          | 83.32.10↔ | Exzision einer Läsion an einem Muskel, Kopf und Hals             |
| 83.09.12↔ | S Inzis an D Weicht, Frmdkntf aus M, Shn o Fsz, Ob u Ellb            | 83.32.11↔ | Exzision einer Läsion an einem Muskel, Schulter und Arm          |
| 83.09.13↔ | S Inzis an D Weicht, Frmdkntf aus M, Shn o Fsz, Unt                  | 83.32.12↔ | Exzision e Läsion an e Muskel, Bruw, Bauch und Rücken            |
| 83.09.14↔ | S Inzis an D Weicht, Frmdkntf aus M, Shn o Fsz, Bruw, Bauch & Rückn  | 83.32.13↔ | Exz e Läs an e Muskel, Leisten und Genreg und Gesäss             |
| 83.09.15↔ | S Inzis an D Weicht, Frmdkntf aus M, Shn o Fsz, Leist & Gngr u Gsäss | 83.32.14↔ | Exzision einer Läsion an einem Muskel, Untere Extremität         |
| 83.09.16↔ | S Inzis an D Weicht, Frmdkntf aus M, Shn o Fsz, Unt Extrm            | 83.32.19↔ | Exzision einer Läsion an einem Muskel, Andere Lokalisation       |
| 83.09.19↔ | S Inzis an D Weicht, Frmdkntf aus M, Shn o Fsz, And Lk               | 83.32.99↔ | Exzision einer Läsion an einem Muskel, sonstige                  |
| 83.09.90↔ | Sonstige Inzision an den Weichteilen, Kopf und Hals                  | 83.65.00↔ | Sonstige Naht an Muskel oder Faszie, n.n.bez.                    |
| 83.09.91↔ | Sonstige Inzision an den Weichteilen, Schulter und Axilla            | 83.65.10↔ | Sonstige Naht an Muskel oder Faszie, Kopf und Hals               |
| 83.09.92↔ | Sonstige Inzision an den Weichteilen, Oberarm und Ellenbogen         | 83.65.11↔ | Sonstige Naht an Muskel oder Faszie, Schulter und Axilla         |
| 83.09.93↔ | Sonstige Inzision an den Weichteilen, Unterarm                       | 83.65.12↔ | Sonstige Naht an Muskel oder Faszie, Oberarm und Ellenbogen      |
| 83.09.94↔ | Sonstige Inzis an D Weichteilen, Bruw, Bauch und Rücken              | 83.65.13↔ | Sonstige Naht an Muskel oder Faszie, Unterarm                    |
| 83.09.95↔ | So Inzis an D Weichteilen, Leist und Genreg und Gesäss               |           |  |

|           |  |           |  |
|-----------|--|-----------|--|
| 83.65.14↔ | Sonstige Naht an Muskel oder Faszie, Brustwand, Bauch und Rücken | 83.88.16↔ | Sonstige Plast Op an d Sehn, Augm e Sehn, Untere Extrem          |
| 83.65.15↔ | Sonstige Nht an M o Fasz, Leist und Genreg und Gesäss            | 83.88.19↔ | Sonstige Plast Op an d Sehne, Augm e Sehne, And Lok              |
| 83.65.16↔ | Sonstige Naht an Muskel oder Faszie, Untere Extremität           | 83.88.20↔ | Sonstige Plast Op an d Sehn, Sehnenerspl, Kopf und Ha            |
| 83.65.19↔ | Sonstige Naht an Muskel oder Faszie, Andere Lokalsiation         | 83.88.21↔ | So Plast Op an d Sehn, Sehnenerspl, Schult und Axilla            |
| 83.65.99↔ | Sonstige Naht an Muskel oder Faszie, sonstige                    | 83.88.22↔ | Sonstige Plast Op an d Sehn, Sehnenerspl, Oba und Ellb           |
| 83.72.00↔ | Sehnenverkürzung, n.n.bez.                                       | 83.88.23↔ | Sonstige Plast Op an d Sehn, Sehnenerspl, Unterarm               |
| 83.72.10↔ | Sehnenverkürzung, Kopf und Hals                                  | 83.88.24↔ | S Plst Op an d Shn, Shnnerspl, Brw, Bauch u Rückn                |
| 83.72.11↔ | Sehnenverkürzung, Schulter und Axilla                            | 83.88.25↔ | S Plst Op an d Shn, Shnnerspl, Leist u Gnrg u Gsäß               |
| 83.72.12↔ | Sehnenverkürzung, Oberarm und Ellenbogen                         | 83.88.26↔ | Sonstige Plast Op an d Sehn, Sehnenerspl, Untere Extrem          |
| 83.72.13↔ | Sehnenverkürzung, Unterarm                                       | 83.88.29↔ | Sonstige Plast Op an d Sehn, Sehnenerspl, And Lok                |
| 83.72.14↔ | Sehnenverkürzung, Brustwand, Bauch und Rücken                    | 83.88.30↔ | So Plast Op an d Sehn, Schaffung e Shntxlag, Kopf u Ha           |
| 83.72.15↔ | Sehnenverkürzung, Leisten- und Genitalregion und Gesäss          | 83.88.31↔ | S Plst Op an d Shn, Schffng e Shntxlg, Schl t u Axll             |
| 83.72.16↔ | Sehnenverkürzung, Untere Extremität                              | 83.88.32↔ | S Plst Op an d Shn, Schffng e Shntxlg, Ob u Ellb                 |
| 83.72.19↔ | Sehnenverkürzung, Andere Lokalisation                            | 83.88.33↔ | So Plast Op an d Sehn, Schaffung e Sehntxlag, Unterarm           |
| 83.72.99↔ | Sehnenverkürzung, sonstige                                       | 83.88.34↔ | S Plst Op an d Shn, Schffng e Shntxlg, Brw, Bauch u Rückn        |
| 83.77.00↔ | Muskeltransfer oder -transplantation, n.n.bez.                   | 83.88.35↔ | S Plst Op an d Shn, Schffng e Shntxlg, Leist u Gnrg u Gsäß       |
| 83.77.10↔ | Muskeltransfer oder -transplantation, Kopf und Hals              | 83.88.36↔ | S Plst Op an d Shn, Schffng e Shntxlg, Unt Extrm                 |
| 83.77.11↔ | Muskeltransfer oder -transplantation, Schulter und Axilla        | 83.88.39↔ | So Plast Op an d Sehn, Schaffung e Sehntxlag, And Lok            |
| 83.77.12↔ | Muskeltransfer oder -transplantation, Oberarm und Ellenbogen     | 83.88.40↔ | Sonstige Plast Op an d Sehne, Tenodese, Kopf und Ha              |
| 83.77.13↔ | Muskeltransfer oder -transplantation, Unterarm                   | 83.88.41↔ | So Plast Op an d Sehn, Tenodese, Schult und Axilla               |
| 83.77.14↔ | Mtransfer o transplantation, Bruw, Bauch und Rücken              | 83.88.42↔ | Sonstige Plast Op an d Sehne, Tenodese, Oba und Ellb             |
| 83.77.15↔ | MTransf o Tx, Leist und Genreg und Gesäss                        | 83.88.43↔ | Sonstige plastische Operationen an der Sehne, Tenodese, Unterarm |
| 83.77.16↔ | Muskeltransfer oder -transplantation, Untere Extremität          | 83.88.44↔ | So Plast Op an d Sehn, Tenodese, Bruw, Bauch und Rücken          |
| 83.77.19↔ | Muskeltransfer oder -transplantation, Andere Lokalisation        | 83.88.45↔ | So Plast Op an d Sehn, Tenodese, Leist u Genreg u Gesäß          |
| 83.77.99↔ | Muskeltransfer oder -transplantation, sonstige                   | 83.88.46↔ | Sonstige Plast Op an d Sehne, Tenodese, Untere Extrem            |
| 83.85.00↔ | Sonstige Längenänderung an Muskel oder Sehne, n.n.bez.           | 83.88.49↔ | Sonstige plastische Op an d Sehne, Tenodese, And Lok             |
| 83.85.10↔ | So LängÄnd an M o Sehn, Verl v M o Sehn, Kopf u Ha               | 83.88.90↔ | Sonstige plastische Operationen an der Sehne, Kopf und Hals      |
| 83.85.11↔ | S LängÄnd an M o Shn, Vrl v M o Shn, Schl t u Axll               | 83.88.91↔ | Sonstige plastische Op an d Sehne, Schulter und Axilla           |
| 83.85.12↔ | So LängÄnd an M o Sehn, Verl v M o Sehn, Oba u Ellb              | 83.88.92↔ | Sonstige plastische Op an d Sehne, Oba und Ellb                  |
| 83.85.13↔ | So LängÄnd an M o Sehn, Verlängerung von M o Sehn, Unta          | 83.88.93↔ | Sonstige plastische Operationen an der Sehne, Unterarm           |
| 83.85.14↔ | S LängÄnd an M o Shn, Vrl v M o Shn, Brw, Bauch u Rückn          | 83.88.94↔ | Sonstige Plast Op an d Sehne, Bruw, Bauch und Rücken             |
| 83.85.15↔ | S LängÄnd an M o Shn, Vrl v M o Shn, Leist u Gnrg u Gsäß         | 83.88.95↔ | So Plast Op an d Sehn, Leist und Genreg und Gesäß                |
| 83.85.16↔ | So LängÄnd an M o Sehn, Verl v M o Sehn, Unt Extrem              | 83.88.96↔ | Sonstige plastische Operationen an der Sehne, Untere Extremität  |
| 83.85.19↔ | S LängÄnd an M o Shn, Vrl v M o Shn, And Loaklstion              | 83.88.97↔ | Sonstige plastische Operationen an d Sehne, And Lok              |
| 83.85.20↔ | So LängÄnd an M o Sehn, Verk v M o Sehn, Kopf u Ha               | 83.88.99↔ | Sonstige plastische Operationen an der Sehne, sonstige           |
| 83.85.21↔ | S LängÄnd an M o Shn, Vrk v M o Shn, Schl t u Axll               | 83.89.00↔ | Sonstige plastische Operationen an der Faszie, n.n.bez.          |
| 83.85.22↔ | So LängÄnd an M o Sehn, Verk v M o Sehn, Oba u Ellb              | 83.89.10↔ | S Plst Op an d Fsz, Vrl, Vrk u Dpp e Fsz, Kpf u H                |
| 83.85.23↔ | So LängÄnd an M o Sehn, Verkürzung von M o Sehn, Unta            | 83.89.11↔ | S Plst Op an d Fsz, Vrl, Vrk u Dpp e Fsz, Schl t u Axll          |
| 83.85.24↔ | S LängÄnd an M o Shn, Vrk v M o Shn, Brw, Bauch u Rückn          | 83.89.12↔ | S Plst Op an d Fsz, Vrl, Vrk u Dpp e Fsz, Ob u Ellb              |
| 83.85.25↔ | S LängÄnd an M o Shn, Vrk v M o Shn, Leist u Gnrg u Gsäß         | 83.89.13↔ | So Plast Op an d Fasz, Verl, Verk u Dopp e Fasz, Unta            |
| 83.85.26↔ | So LängÄnd an M o Sehn, Verk v M o Sehn, Unt Extrem              | 83.89.14↔ | S Plst Op an d Fsz, Vrl, Vrk u Dpp e Fsz, Brw, Bauch u Rückn     |
| 83.85.29↔ | So LängÄnd an M o Sehn, Verkürzung v M o Sehn, And Lok           | 83.89.15↔ | S Plst Op an d Fsz, Vrl, Vrk u Dpp e Fsz, Leist u Gnrg u Gsäß    |
| 83.85.99↔ | Sonstige Längenänderung an Muskel oder Sehne, sonstige           | 83.89.16↔ | S Plst Op an d Fsz, Vrl, Vrk u Dpp e Fsz, Unt Extrm              |
| 83.87.00↔ | Sonstige plastische Operationen am Muskel, n.n.bez.              | 83.89.19↔ | S Plst Op an d Fsz, Vrl, Vrk u Dpp e Fsz, And Lk                 |
| 83.87.10↔ | Sonstige plastische Op a M, Mplastik, Kopf und Ha                | 83.89.20↔ | S Plst Op an d Fsz, Dckng e Df an e Fsz, Kpf u H                 |
| 83.87.11↔ | Sonstige Plast Op a M, Mplastik, Schulter und Axilla             | 83.89.21↔ | S Plst Op an d Fsz, Dckng e Df an e Fsz, Schl t u Axll           |
| 83.87.12↔ | Sonstige plastische Op a M, Mplastik, Oba und Ellb               | 83.89.22↔ | S Plst Op an d Fsz, Dckng e Df an e Fsz, Ob u Ellb               |
| 83.87.13↔ | Sonstige plastische Op a M, Mplastik, Unterarm                   | 83.89.23↔ | So Plast Op an d Fasz, Deckung e Def an e Fasz, Unta             |
| 83.87.14↔ | Sonstige Plast Op a M, MPlast, Bruw, Bauch und Rücken            | 83.89.24↔ | S Plst Op an d Fsz, Dckng e Df an e Fsz, Brw, Bauch u Rückn      |
| 83.87.15↔ | So Plast Op a M, MPlast, Leist und Genreg und Gesäß              | 83.89.25↔ | S Plst Op an d Fsz, Dckng e Df an e Fsz, Leist u Gnrg u Gsäß     |
| 83.87.16↔ | Sonstige plastische Op a M, Mplastik, Untere Extrem              | 83.89.26↔ | S Plst Op an d Fsz, Dckng e Df an e Fsz, Unt Extrm               |
| 83.87.19↔ | Sonstige plastische Operationen a M, Mplastik, And Lok           | 83.89.29↔ | So Plast Op an d Fasz, Deckung e Def an e Fasz, And Lok          |
| 83.87.90↔ | Sonstige plastische Operationen am Muskel, Kopf und Hals         | 83.89.90↔ | Sonstige plastische Operationen an der Faszie, Kopf und Hals     |
| 83.87.91↔ | Sonstige plastische Operationen am Muskel, Schulter und Axilla   | 83.89.91↔ | Sonstige plastische Op an d Fasz, Schulter und Axilla            |
| 83.87.92↔ | Sonstige plastische Operationen a M, Oberarm und Ellb            | 83.89.92↔ | Sonstige plastische Operationen an d Fasz, Oba und Ellb          |
| 83.87.93↔ | Sonstige plastische Operationen am Muskel, Unterarm              | 83.89.93↔ | Sonstige plastische Operationen an der Faszie, Unterarm          |
| 83.87.94↔ | Sonstige plastische Op a M, Bruw, Bauch und Rücken               | 83.89.94↔ | Sonstige Plast Op an d Fasz, Bruw, Bauch und Rücken              |
| 83.87.95↔ | Sonstige plastische Op a M, Leist und Genreg und Gesäß           | 83.89.95↔ | So Plast Op an d Fasz, Leist und Genreg und Gesäß                |
| 83.87.96↔ | Sonstige plastische Operationen am Muskel, Untere Extremität     | 83.89.96↔ | Sonstige plastische Operationen an der Faszie, Untere Extremität |
| 83.87.97↔ | Sonstige plastische Operationen am Muskel, Andere Lokalisation   | 83.89.97↔ | Sonstige plastische Operationen an d Fasz, And Lok               |
| 83.87.99↔ | Sonstige plastische Operationen am Muskel, sonstige              | 83.89.99↔ | Sonstige plastische Operationen an der Faszie, sonstige          |
| 83.88.00↔ | Sonstige plastische Operationen an der Sehne, n.n.bez.           | 83.91.00↔ | Lös von Adhäs von M, Sehne, Fasz und Bursa, n.n.bez.             |
| 83.88.10↔ | Sonstige Plast Op an d Sehne, Augm e Sehne, Kopf und Ha          | 83.91.10↔ | Lös von Adhäs von M, Sehne, Fasz und Bursa, Kopf und Ha          |
| 83.88.11↔ | So Plast Op an d Sehn, Augm e Sehn, Schult und Axilla            | 83.91.11↔ | Lös v Adhäs v M, Sehn, Fasz u Bursa, Schult u Axilla             |
| 83.88.12↔ | Sonstige Plast Op an d Sehn, Augm e Sehn, Oba und Ellb           | 83.91.12↔ | Lös von Adhäs von M, Sehn, Fasz und Bursa, Oba und Ellb          |
| 83.88.13↔ | Sonstige Plast Op an d Sehne, Augm e Sehne, Unterarm             | 83.91.13↔ | Lös von Adhäs von M, Sehne, Fasz und Bursa, Unterarm             |
| 83.88.14↔ | S Plst Op an d Shn, Agm e Shn, Brw, Bauch u Rückn                | 83.91.14↔ | Lös v Adhäs v M, Shn, Fsz u Brs, Brw, Bauch u Rückn              |
| 83.88.15↔ | S Plst Op an d Shn, Agm e Shn, Leist u Gnrg u Gsäß               |           |  |



|            |  |           |  |
|------------|--|-----------|--|
| 83.91.15↔  | Lös v Adhäs v M, Shn, Fsz u Brs, Leist u Gnrg u Gsäß             | 86.4x.24↔ | Rad Exz e Hautläs d Unterarmes m Tx o Transp von Haut            |
| 83.91.16↔  | Lös von Adhäs von M, Sehne, Fasz u Bursa, Untere Extremität      | 86.4x.25↔ | Rad Exz e Hautläs d Hand m Tx o Transp von Haut                  |
| 83.91.19↔  | Lös von Adhäs von M, Sehne, Fasz und Bursa, And Lok              | 86.4x.26↔ | Rad Exz e Hautläs an Bruw u Rücken m Tx o Transp v Haut          |
| 83.91.99↔  | Lös von Adhäs von M, Sehne, Fasz u Bursa, sonstige               | 86.4x.27↔ | Rad Exz e Hautläs an d Bauchreg m Tx o Transp von Haut           |
| 84.00↔     | Amputation an der oberen Extremität, n.n.bez.                    | 86.4x.28↔ | Rad Exz e Hautläs d Leist u Genreg m Tx o Transp v Haut          |
| 84.01↔     | Amput und Exartikulat an e Fing (ausgen am Daum)                 | 86.4x.29↔ | Rad Exz e Hautläs and Lok m Tx o Transp von Haut                 |
| 84.02↔     | Amputation und Exartikulation am Daumen                          | 86.4x.2a↔ | Rad Exz e Hautläs a Gesäß m Tx o Transp von Haut                 |
| 84.03.00↔  | Hand-Amputation, n.n.bez.  | 86.4x.2b↔ | Rad Exz e Hautläs d unt Extremität m Tx o Transp von Haut        |
| 84.03.10↔  | HandAmput, Komplette HandAmput an Handwur o Mitthand             | 86.4x.30↔ | Mkrgr Chr a Schnllschntt (Mhs' Mkrgrphc Sgrgy)                   |
| 84.03.99↔  | Hand-Amputation, sonstige  | 86.4x.31↔ | Mkrgr Chr a Prffnschntt (3DHstglie n Tübngnr Mthd)               |
| 84.04↔     | Handgelenks-Exartikulation                                       | 86.4x.99↔ | Radikale Exzision einer Hautläsion, sonstige                     |
| 84.05↔     | Vorderarm-Amputation   | 86.60↔    | Freies Hauttransplantat, n.n.bez.                                |
| 84.06↔     | Ellbogen-Exartikulation  | 86.83.00↔ | Gewebereduktionsplastik, n.n.bez.                                |
| 84.07↔     | Oberarm-Amputation   | 86.83.13↔ | Gewebereduktionsplastik an Unterarm                              |
| 84.08↔     | Schultergelenk-Exartikulation                                    | 86.83.14↔ | Gewebereduktionsplastik an Hand                                  |
| 84.09↔     | Interthorakoskapuläre Amputation                                 | 86.83.15↔ | Gewebereduktionsplastik an der Bauchregion                       |
| 84.10↔     | Amputation der unteren Extremität, n.n.bez.                      | 86.83.16↔ | Gewebereduktionsplastik an d Leist u Genreg o a Gesäß            |
| 84.11↔     | Zehenamputation  | 86.83.17↔ | Gewebereduktionsplastik an der unteren Extremität                |
| 84.12↔     | Amputation durch Fuss  | 86.83.19↔ | Gewebereduktionsplastik an anderer Lokalisation                  |
| 84.13↔     | Exartikulation im Sprunggelenk                                   | 86.83.99↔ | Gewebereduktionsplastik, sonstige                                |
| 84.14↔     | Transmalleoläre Amputation im Sprunggelenk                       | 86.86↔    | Onychoplastik  |
| 84.15↔     | Sonstige Unterschenkel-Amputation                                | 92.27.00↔ | Brachytherapie Körperoberfl, so od nnbez ApplikatOrt             |
| 84.16↔     | Knie-Exartikulation  | 92.27.10↔ | Brachytherapie weibl GeschlOrgane nnbez                          |
| 84.17↔     | Oberschenkel-Amputation  | 92.27.11↔ | Brachytherapie intrauterin                                       |
| 84.18↔     | Hüft-Exartikulation  | 92.27.12↔ | Brachytherapie intravaginal                                      |
| 84.19↔     | Abdominopelvine Amputation                                       | 92.27.13↔ | Brachytherapie intrauterin u intravaginal kombiniert             |
| 84.3x.00↔  | Revision eines Amputationsstumpfes, n.n.bez.                     | 92.27.21↔ | Brachytherapie Körperoberfläche                                  |
| 84.3x.10↔  | Revision eines Amputationsstumpfes, Schulter- und Oberarmregion  | 92.27.22↔ | Brachytherapie intrakavitär                                      |
| 84.3x.11↔  | Revision eines Amputationsstumpfes, Unterarmregion               | 92.27.23↔ | Brachytherapie intraluminal                                      |
| 84.3x.12↔  | Revision eines Amputationsstumpfes, Handregion                   | 92.27.30↔ | Brachytherapie Gefäss nnbez                                      |
| 84.3x.13↔  | Revision eines Amputationsstumpfes, Untere Extremität            | 92.27.31↔ | Brachytherapie Koronargefäss                                     |
| 84.3x.19↔  | Revision eines Amputationsstumpfes, Andere Lokalisation          | 92.27.39↔ | Brachytherapie so Gefäss   |
| 84.3x.99↔  | Revision eines Amputationsstumpfes, sonstige                     | 92.27.70↔ | Radioaktive Moulagen, n.n.bez.                                   |
| 84.91↔     | Amputation, n.n.bez.   | 92.27.71↔ | Konstrukt u Applikat v oberfl radioaktiven Moulagen              |
| 86.07.00†↔ | Enstz, Wchs, Entf e vllst implntbr Vrrcht m vsk Zg, n.n.bz.      | 92.27.72↔ | Konstrukt u Applikat v ni auf d KöOberfl verw Applik             |
| 86.07.10†↔ | Enstz u Wchs e vllst implntbr Vrrcht m vsk Zg (PrtSyst)          | 92.27.73↔ | Konstruktion und Applikation von Augenapplikatoren               |
| 86.07.20†↔ | Rev (oh Wechsel) e vollständig implantbar Kathverwsys            | 92.27.79↔ | Radioaktive Moulagen, sonstige                                   |
| 86.07.30†↔ | Entf e vollständig implantbar Katheterverweilsystems             | 92.28.00↔ | Injektion oder Instillation von Radioisotopen, n.n.bez.          |
| 86.07.99†↔ | Enstz, Wchs, Entf e vllst implntbr Vrrcht m vsk Zg, S            | 92.28.01↔ | Instillation von offenen Radionukliden in Gelenke                |
| 86.22.10↔  | Grfl Débr v Wnd, Infkt o Vrbr d Exz a Kpf (auss Lp u Mnd)        | 92.28.02↔ | Radiojodth bis 1,2 GBq ohne rh-TSH                               |
| 86.22.17↔  | Grfl Débr v Wnd, Infkt o Vrbr d Exz an d Leist u Gnrg            | 92.28.03↔ | Radiojodth bis 1,2 GBq mit rh-TSH                                |
| 86.22.18↔  | Grfl Débr v Wnd, Infkt o Vrbr d Exz an d unt Extrm               | 92.28.04↔ | Radiojodth bis 5 GBq ohne rh-TSH                                 |
| 86.22.19↔  | Grofl Débr v Wunde, Infekt o Vrbr d Exz an and Lok               | 92.28.05↔ | Radiojodth bis 5 GBq mit rh-TSH                                  |
| 86.22.20↔  | Grfl Débr v Wnd, Infkt o Vrbr Exz m Enl Mdrtrg a Kpf(auss Lp)    | 92.28.06↔ | Radiojodth über 5 GBq ohne rh-TSH                                |
| 86.22.27↔  | Grfl Débr v Wnd, Infkt o Vrbr d Exz m Enl Mdrtrg an Leist u Gnrg | 92.28.07↔ | Radiojodth über 5 GBq mit rh-TSH                                 |
| 86.22.28↔  | Grfl Débr v Wnd, Infkt o Vrbr Exz m Enl Mdrtrg an unt Extrm      | 92.28.11↔ | Therapie mit offenen Radionukliden bei Knochenmetastasen         |
| 86.22.29↔  | Grfl Débr v Wnd, Infkt o Vrbr d Exz m Enl e Mdrtrg an and Lk     | 92.28.12↔ | Intrvnös plliatv Schmrzth m off Rdion b Knchmstsn                |
| 86.22.40↔  | Epfszial Nkrsktmie o tngntial Exz b Vrbrmnngn u Vrätznng         | 92.28.13↔ | Radiorezeptortherapie mit DOTA-konjugierten Somatostatin-Analoga |
| 86.25.00↔  | Dermabrasion, n.n.bez.   | 92.28.20↔ | Radioimmuntherapie mit 90Y-Ibritumomab-Tiuxetan, parenteral      |
| 86.25.10↔  | Kleinflächige Dermabrasion                                       | 92.28.21↔ | Gabe von Jod-131-MIBG (Metajodbenzylguanidin) parenteral         |
| 86.25.20↔  | Großflächige Dermabrasion  | 92.28.31↔ | Sel Intravask Radiochemoembolisation m I131Lipiodol              |
| 86.25.99↔  | Dermabrasion, sonstige   | 92.28.32↔ | SI Intrvsk Rdionkldthrpie(SIRT)Emb v Yttrium90mrkierten Mkrspähm |
| 86.27↔     | Débridement an Nagel, Nagelbett oder Nagelfalz                   | 92.28.33↔ | Endovaskuläre Brachytherapie mit Rhenium-188                     |
| 86.3x.00†↔ | S Lk Exz o Dstr v Lös o Gw v Haut u Sbktngrw, n.n.bz.            | 92.29.11↔ | Interst Brachyth m Impl entf Strahl i e E, nied Dos              |
| 86.3x.10†↔ | Lokale Exz von Lös oder Gew von Haut und Subkutangew             | 92.29.12↔ | Interst Brachyth m Impl entf Strahl i e E, gep Dos               |
| 86.3x.20↔  | Grofl Destr von Lös oder Gew von Haut und Subkutangew            | 92.29.13↔ | Interst Brachyth m Impl entf Strahl i e E, ho Dos                |
| 86.3x.29†↔ | Sonstige Destr von Lös o Gew von Haut und Subkutangew            | 92.29.19↔ | Interst Brachyth m Impl entf Strahl i e E, sonst                 |
| 86.3x.99†↔ | So Lok Exz o Destr v Lös o Gew v Haut u Subkutangew, So          | 92.29.21↔ | Interst Brachyth m Volimpl entf Strahl i m E, nd Dos             |
| 86.4x.00↔  | Radikale Exzision einer Hautläsion, n.n.bez.                     | 92.29.22↔ | Interst Brachyth m Volimpl entf Strahl i m E, gp Dos             |
| 86.4x.10↔  | Radikale Exz e Hautläs a Kopf mit histgr Kontrolle               | 92.29.23↔ | Interst Brachyth m Volimpl entf Strahl i m E, ho Dos             |
| 86.4x.11↔  | Radikale Exz e Hautläs d Halses mit histgr Kontrolle             | 92.29.29↔ | Interst Brachyth m Volimpl entf Strahl i m E, sonst              |
| 86.4x.13↔  | Rad Exz e Hautläs an Unterarm und Hand m histgr Kontr            | 92.29.31↔ | Interst Brachyth m Volimpl entf Strahl, bis 10 Q                 |
| 86.4x.17↔  | Rd Exz e Hautläs an Leist u Gnrg u Gsäß m histgr Kontr           | 92.29.32↔ | Interst Brachyth m Volimpl entf Strahl, m a 10 Q                 |
| 86.4x.18↔  | Radikale Exz e Hautläs d unteren Extremität m histgr Kontr       | 92.29.33↔ | Intrst Brchyth m Implnt v prmn Str, v 16 bs 20 Quells            |
| 86.4x.19↔  | Radikale Exz e Hautläs and Lok mit histgr Kontr                  | 92.29.34↔ | Intrst Brchyth m Implnt v prmn Str, v 21 bs 25 Quells            |
| 86.4x.20↔  | Rad Exz e Hautläs a Kopf m Tx o Transp von Haut                  | 92.29.35↔ | Intrst Brchyth m Implnt v prmn Str, v 26 bs bs 30 Quells         |
| 86.4x.21↔  | Rad Exz e Hautläs d Halses m Tx o Transp von Haut                | 92.29.36↔ | Intrst Brchyth m Implnt v prmn Str, v 31 bs bs 35 Quells         |
| 86.4x.22↔  | Rd Exz e Hautläs an Schlit u Axil m Tx o Trnsp v Haut            | 92.29.37↔ | Intrst Brchyth m Implnt v prmn Str, v 36 bs bs 40 Quells         |
| 86.4x.23↔  | Rad Exz e Hautläs an Oba u Ellb m Tx o Transp von Haut           |           |  |

|           |  |           |  |
|-----------|--|-----------|--|
| 92.29.38↔ | Intrst Brchyth m Implnt v prmn Str, v 41 bs bs 45 Quelln | 92.29.3c↔ | Intrst Brchyth m Implnt v prmn Str, v 61 bs bs 65 Quelln |
| 92.29.39↔ | Intrst Brchyth m Implnt v prmn Str, v 46 bs bs 50 Quelln | 92.29.3d↔ | Intrst Brchyth m Implnt v prmn Str, v 66 bs bs 70 Quelln |
| 92.29.3a↔ | Intrst Brchyth m Implnt v prmn Str, v 51 bs bs 55 Quelln | 92.29.3e↔ | Intrst Brchyth m Implnt v prmn Str, mhr als 70 Quelln    |
| 92.29.3b↔ | Intrst Brchyth m Implnt v prmn Str, v 56 bs bs 60 Quelln | xx.ch†↔   | Kein spezifischer Kode im CHOP                           |

### Prozedur J11-3

|           |  |           |   |
|-----------|--|-----------|---|
| 00.55.00↔ | Einsetz v periph Gefstent(s) m MedFreisetzung, n.n.bez.          | 24.11.20↔ | Offene Biopsie (mit Inzision) am Zahnfleisch                    |
| 00.55.11↔ | Enstz v prph Gfstnt m MdFreistzng, drg eltng übrlng Stnt (>10cm) | 24.11.99↔ | Biopsie am Zahnfleisch, sonstige                                |
| 00.55.99↔ | Einsetz von periph Gefstent(s) m MedFreisetzung, So              | 24.12.00↔ | Biopsie an einer Zahnalveole, n.n.bez.                          |
| 00.63↔    | Perkutanen Einsetzen von Stent(s) an A. carotis                  | 24.12.10↔ | Geschlossene (Nadel-) Biopsie an einer Zahnalveole              |
| 00.64↔    | PerkutEinsetz vStent(s) an sons präzerebr(extkr)Aa               | 24.12.20↔ | Offene Biopsie (mit Inzision) an einer Zahnalveole              |
| 00.65.00↔ | Prkt Enstz v snst(n) intrkr vsk Stnt(s), n.n.bz.                 | 24.12.99↔ | Biopsie an einer Zahnalveole, sonstige                          |
| 00.65.11↔ | Perktranslum Einsetz v intrkr vaskulären Mikrostenstents         | 24.31↔    | Exzision von Läsion oder Gewebe am Zahnfleisch                  |
| 00.65.99↔ | Perkut Einsetz v sonst(n) intrkr vask Stent(s), So               | 24.5x.00↔ | Alveoloplastik, n.n.bez.  |
| 00.67.00↔ | Perkutanen Einsetzen von zentralen Gefässstent(s), n.n.bez.      | 24.5x.10↔ | Alveoloplastik mit Transplantat                                 |
| 00.67.10↔ | Perkutanen Einsetzen von Gefässstent(s) in die V. cava           | 24.5x.99↔ | Alveoloplastik, sonstige  |
| 00.67.20↔ | Perkutanen Einsetzen von Gefässstent(s) in die V. porta          | 24.7↔     | Anbringen einer orthodontischen Apparatur                       |
| 00.67.99↔ | Perkutanen Einsetzen von zentralen Gefässstent(s), sonstige      | 24.91.00↔ | Extens o Vertiefung d Sulcus buccolab o ling, n.n.bez.          |
| 01.15↔    | Biopsie am Schädel   | 24.91.10↔ | Vestibulumplastik   |
| 06.01↔    | Aspiration im Gebiet der Schilddrüse                             | 24.91.11↔ | Mundbodensenkung  |
| 06.09.00↔ | Inzision im Gebiet der Schilddrüse, n.n.bez.                     | 24.91.99↔ | Extens o Vertiefung d Sulcus buccolab o ling, sonstige          |
| 06.09.10↔ | Inzision im Gebiet der Schilddrüse: Ohne weitere Maßnahmen       | 25.02↔    | Offene Biopsie an der Zunge                                     |
| 06.09.11↔ | Inzision im Gebiet der Schilddrüse: Drainage                     | 27.1↔     | Inzision am Gaumen  |
| 06.09.12↔ | Inzision im Gebiet der Schilddrüse: Exploration                  | 27.21.00↔ | Biospie am knöchernen Gaumen, n.n.bez.                          |
| 06.09.99↔ | Inzision im Gebiet der Schilddrüse, sonstige                     | 27.21.10↔ | Geschlossene (Nadel-) Biopsie am knöchernen Gaumen              |
| 06.91↔    | Durchtrennung des Isthmus thyreoideae                            | 27.21.20↔ | Offene Biopsie (mit Inzision) am knöchernen Gaumen              |
| 07.22.00↔ | Einseitige Adrenalektomie, n.n.bez.                              | 27.21.99↔ | Biopsie am knöchernen Gaumen, sonstige                          |
| 07.22.10↔ | Einseitige Adrenalektomie, ohne Ovarrektomie                     | 27.22.00↔ | Biopsie an Uvula und weichem Gaumen, n.n.bez.                   |
| 07.22.11↔ | Einseitige Adrenalektomie, mit Ovarrektomie                      | 27.22.10↔ | Geschlossene (Nadel-) Biopsie an Uvula und weichem Gaumen       |
| 07.22.12↔ | Einseitige Adrenalektomie, Rest-Adrenalektomie                   | 27.22.20↔ | Offene Biopsie (mit Inzision) an Uvula und weichem Gaumen       |
| 07.22.99↔ | Einseitige Adrenalektomie, sonstige                              | 27.22.99↔ | Biopsie an Uvula und weichem Gaumen, sonstige                   |
| 07.3↔     | Beidseitige Adrenalektomie                                       | 27.23.00↔ | Biopsie an der Lippe, n.n.bez.                                  |
| 07.71↔    | Exploration der Fossa hypophysialis                              | 27.23.10↔ | Geschlossene (Nadel-) Biopsie an der Lippe                      |
| 07.72↔    | Inzision an der Hypophyse  | 27.23.20↔ | Offene Biopsie (mit Inzision) an der Lippe                      |
| 07.79↔    | Sonstige Operation an der Hypophyse                              | 27.23.99↔ | Biopsie an der Lippe, sonstige                                  |
| 08.21↔    | Exzision eines Chalazions  | 27.24.00↔ | Biops in der Mundhöhle, an nicht bez Struktur, n.n.bez.         |
| 08.38↔    | Korrektur einer Lidretraktion                                    | 27.24.10↔ | Gschl (Nd) Biops an Wngnschlh, Mndb u snst Strkt i d Mndhö      |
| 08.70↔    | Plastische Rekonstruktion des Augenlids, n.n.bez.                | 27.24.20↔ | Off Biops (m Inzs) an Wngnschlh, Mndb u snst Strkt i d Mndhö    |
| 08.71↔    | Den Lidrand umfass plast Reko des Lids, part Tiefe               | 27.24.99↔ | Biops in der Mundhöhle, an nicht bez Struktur, sonstige         |
| 08.72↔    | Sonstige plast Reko des Augenlids, partielle Tiefe               | 27.42↔    | Ausgedehnte Exzision einer Läsion an der Lippe                  |
| 08.73.00↔ | D Ldrnd umfss Plst Rk d Lds, vl Tief, n.n.bz.                    | 27.43.00↔ | Sonstige Exzision von Läsion oder Gewebe an der Lippe, n.n.bez. |
| 08.73.10↔ | Verschiebepplastik der Lidkante                                  | 27.43.10↔ | Sonstige Exz von Läsion oder Gew an d Lippe, lokale Exz         |
| 08.73.99↔ | D Lidrand umfassende Plast Reko d Lids, volle Tiefe, So          | 27.43.99↔ | Sonstige Exzision von Läsion oder Gewebe an der Lippe, sonstige |
| 08.74.00↔ | Sonstige Plast Reko d Lids, volle Tiefe, n.n.bez.                | 27.44.00↔ | Radikale Exzision einer Läsion an der Lippe, n.n.bez.           |
| 08.74.10↔ | Oberlidverlängerung  | 27.44.10↔ | Radikale Exz e Läs an d Lippe mit histografischer Kontr         |
| 08.74.99↔ | Sonstige Plast Reko d Lids, volle Tiefe, sonstige                | 27.44.20↔ | Rad Exz e Hautlās d Lip m Tx o Transp von Haut                  |
| 18.01↔    | Perforation des Ohrläppchens                                     | 27.44.99↔ | Radikale Exzision einer Läsion an der Lippe, sonstige           |
| 18.02↔    | Inzision am äusseren Gehörgang                                   | 27.49.00↔ | Sonstige Exzision in der Mundhöhle, n.n.bez.                    |
| 18.09↔    | Sonstige Inzision am äusseren Ohr                                | 27.49.10↔ | Exzision an der Wange   |
| 18.21.00↔ | Exz e präaur Fistel o e präaur Sinus, n.n.bez.                   | 27.49.11↔ | Exzision am Mundboden   |
| 18.21.10↔ | Exz e präaur Fistel o e präaur Sinus, Ni hist kontr              | 27.49.99↔ | Sonstige Exzision in der Mundhöhle, sonstige                    |
| 18.21.11↔ | Exz e präaur Fistel o e präaur Sinus, hist kontr                 | 27.54.00↔ | Plastische Rekonstruktion e (angeb) Lipsp, n.n.bez.             |
| 18.21.99↔ | Exz e präaur Fistel o e präaur Sinus, sonstige                   | 27.54.10↔ | Lippenplastik einer (angeborenen) Lippenspalte                  |
| 18.29.00↔ | Exz oder Destr e and Läsion a äusseren Ohr, n.n.bez.             | 27.54.11↔ | Sekundäroperation einer (angeborenen) Lippenspalte              |
| 18.29.01↔ | Destr e Läsion a äusseren Ohr oder im äusseren Gehörg            | 27.54.99↔ | Plastische Rekonstruktion e (angeb) Lipsp, sonstige             |
| 18.29.10↔ | Exz e and Läs a ässrn Ohr o i ässrn Ghörg, N hst kntr            | 27.57.00↔ | Anbr e gestielt oder fr Lp an Lip und Mund, n.n.bez.            |
| 18.29.11↔ | Exz e and Läs a ässrn Ohr o i ässrn Ghörg, hst kntr              | 27.57.10↔ | Anbr e fr mikrovaskanast Transplantats an Lip und Mund          |
| 18.29.99↔ | Exz oder Destr e and Läsion a äusseren Ohr, sonstige             | 27.57.11↔ | Anbringen eines gestielten Fernlappens an Lippe und Mund        |
| 18.31.00↔ | Radikale Exzision einer Läsion am äusseren Ohr, n.n.bez.         | 27.57.99↔ | Anbr e gestielt oder fr Lp an Lip und Mund, sonstige            |
| 18.31.10↔ | Rd Exz Läs a ässrn Ohr o i ässrn Ghörg o Prt Rs Ohrm, N hst kntr | 27.58↔    | Rv e gstielt o fr Lp o fr Hauttrnsplntts an Lp u Mnd            |
| 18.31.11↔ | Rd Exz Läs a ässrn Ohr o i ässrn Ghörg o Prt Rs Ohrm, hst kntr   | 27.59.00↔ | Sonstige plastische Rekonstruktion an Lippe und Mund, n.n.bez.  |
| 18.31.19↔ | Radikale Exzision einer Läsion am äusseren Ohr, sonstige         | 27.59.10↔ | Kleinflächiges temporäres Haut-Regenerationsgraft an die Lippe  |
| 18.9↔     | Sonstige Operation am äusseren Ohr                               | 27.59.11↔ | Grossflächiges temporäres Haut-Regenerationsgraft an die Lippe  |
| 21.72↔    | Offene Reposition einer Nasenfraktur                             | 27.59.20↔ | Klfl Weichteildeckung d kult Keratinozyten an d Lippe           |
| 24.0↔     | Inzision an Zahnfleisch und Alveolarkamm                         | 27.59.21↔ | Grofl Weichteildeckung d kult Keratinozyten an d Lippe          |
| 24.11.00↔ | Biopsie am Zahnfleisch, n.n.bez.                                 | 27.59.30↔ | Klfl temp Weichteildeckung d Komb mehr Verf an d Lip            |
| 24.11.10↔ | Geschlossene (Nadel-) Biopsie am Zahnfleisch                     |           |   |

|           |  |           |  |
|-----------|--|-----------|--|
| 27.59.31↔ | Grossflächige temp Weichtd d Komb mehr Verf an d Lip             | 34.79.20↔ | So Plast Reko an d Bruw, Stabilisierung, offen chir            |
| 27.59.40↔ | So Plast Reko an Lip und Mund m fr mikrovaskanast Tx             | 34.79.30↔ | Sonstige Plast Reko an d Bruw, off Rep e Sternumfraktur        |
| 27.59.41↔ | Sonstige Plast Reko an Lip und Mund m gestielt Fernl             | 34.79.40↔ | So Plast Reko an d Bruw, Knochenplastik und Knocht             |
| 27.59.50↔ | Lappenstieldurchtrennung nach Hautplastik an der Lippe           | 34.79.99↔ | Sonstige plastische Rekonstruktion an der Brustwand, sonstige  |
| 27.59.60↔ | Einsetzen eines Gewebeexpanders an der Lippe                     | 34.85↔    | Implantation eines Zwerchfellschrittmachers                    |
| 27.59.99↔ | Sonstige plastische Rekonstruktion an Lippe und Mund, sonstige   | 34.89.00↔ | Sonstige Operationen am Zwerchfell, n.n.bez.                   |
| 27.62.00↔ | Korrektur einer Gaumenspalte, n.n.bez.                           | 34.89.10↔ | Sonstige Op a Zwerchfell, Inzis (Zwerchfellsplattung)          |
| 27.62.10↔ | Korrektur einer Gaumenspalte, Kieferplastik                      | 34.89.99↔ | Sonstige Operationen am Zwerchfell, sonstige                   |
| 27.62.11↔ | Korrektur einer Gaumenspalte, Kieferplastik mit Osteoplastik     | 37.31.00↔ | Perikardektomie, n.n.bez.                                      |
| 27.62.20↔ | Korrektur einer Gaumenspalte, Sekundäroperation der Kieferspalte | 37.31.10↔ | Perikardektomie, partiell                                      |
| 27.62.99↔ | Korrektur einer Gaumenspalte, sonstige                           | 37.31.20↔ | Perikardektomie, total   |
| 27.63.00↔ | Revision der Korrektur einer Gaumenspalte, n.n.bez.              | 37.31.30↔ | Adhäsiolyse am Perikard  |
| 27.63.10↔ | Revision der Korrektur einer Gaumenspalte, Kieferplastik         | 37.31.99↔ | Perikardektomie, sonstige                                      |
| 27.63.11↔ | Revision d Korr e Gaumenspalte, Kieferplastik m Osteopl          | 37.79.00↔ | Rev o Verlagerung v Tasche v kard Vorrichtung, n.n.bez.        |
| 27.63.20↔ | Rv d Krr e Gaumnspplt, Skndärprtion d Kieferspplt                | 37.79.01↔ | Implantation eines Ereignis Rekorder                           |
| 27.63.99↔ | Revision der Korrektur einer Gaumenspalte, sonstige              | 37.79.10↔ | Implnt o Aggrgwchs (h Ändrng d Snd) e EreignisRkrdrs, n.n.bez. |
| 27.92↔    | Inzision an der Mundhöhle, nicht bezeichnete Struktur            | 37.79.11↔ | Aggregwechs (oh Änderung d Sonde) e EreignisRekorders          |
| 27.99↔    | Sonstige Operationen in der Mundhöhle                            | 37.79.19↔ | Implnt o Aggrgwchs (h Ändrng d Snd) e EreignisRkrdrs, S        |
| 29.12.00↔ | Biopsie am Pharynx, n.n.bez.                                     | 37.79.99↔ | Rev o Verlagerung von Tasche von kard Vorrichtung, So          |
| 29.12.10↔ | Geschlossene (Nadel-) Biopsie am Pharynx                         | 37.89.00↔ | Revision oder Entfernen eines Schrittmachers, n.n.bez.         |
| 29.12.20↔ | Offene Biopsie am Hypopharynx                                    | 37.89.10↔ | Rev e Sm, Defi, Synchronisationssystems o Ereigrek             |
| 29.12.30↔ | Offene Biopsie am Nasopharynx                                    | 37.89.11↔ | Systemst v Zweik o Dreiksys auf EnkmSyst, rt rspns             |
| 29.12.99↔ | Biopsie am Pharynx, sonstige                                     | 37.89.20↔ | Systemst v EinkamSyst auf 2 resp. Dreiksys, n.n.bez.           |
| 29.2x.00↔ | Exz von branch Zyste oder Rest d Kiemenspalte, n.n.bez.          | 37.89.21↔ | Systemumstellung von Einkammersystem auf Zweikammersystem      |
| 29.2x.10↔ | Exzision einer laterale Halszyste                                | 37.89.22↔ | Systemumstellung von Einkammersystem auf Dreikammersystem      |
| 29.2x.11↔ | Exz von branch Zyste o Rest d Kiemenspalt als sek Eingr          | 37.89.23↔ | Systemumstellung von Zweikammersystem auf Dreikammersystem     |
| 29.2x.20↔ | Operation an Kiemengangsresten, n.n.bez.                         | 37.89.29↔ | Systemst von EinkamSyst auf 2 resp. Dreiksys, So               |
| 29.2x.21↔ | Operation an Kiemengangsresten, sekundärer Eingriff              | 37.89.30↔ | Revision von Dreikammerschrittmacher, n.n.bez.                 |
| 29.2x.99↔ | Exz von branch Zyste oder Rest d Kiemenspalte, sonstige          | 37.89.31↔ | Aggregwechs jegl DreikammerSchrittmtpy, n.n.bez.               |
| 29.52↔    | Exzision einer branchiogenen Fistel                              | 37.89.39↔ | Revision von Dreikammerschrittmacher, sonstige                 |
| 31.72↔    | Verschluss einer äusseren trachealen Fistel                      | 37.89.40↔ | Entf von Herzschrn o Resynschritt, n.n.bez.                    |
| 33.33↔    | Pneumoperitoneum für Lungenkollaps                               | 37.89.41↔ | Entfernen von Herzschrittmacher                                |
| 33.42↔    | Verschluss einer Bronchusfistel                                  | 37.89.42↔ | Entfernen von Resynchronisationsherzschrittmacher              |
| 34.03↔    | Rethorakotomie   | 37.89.49↔ | Entf von Herzschrn o Resynschritt, sonstige                    |
| 34.23.00↔ | Biopsie an der Brustwand, n.n.bez.                               | 37.89.50↔ | Entf e Sm, Defi, Synchronisationssystems o Ereigrek            |
| 34.23.10↔ | Geschlossene (Nadel-) Biopsie an der Brustwand                   | 37.89.99↔ | Revision oder Entfernen eines Schrittmachers, sonstige         |
| 34.23.20↔ | Offene Biopsie an der Brustwand                                  | 37.99.00↔ | Sonstige Operationen an Herz und Perikard, n.n.bez.            |
| 34.23.99↔ | Biopsie an der Brustwand, sonstige                               | 37.99.10↔ | Intramyokardiale Stammzelltherapie, n.n.bez.                   |
| 34.3x.00↔ | Exz oder Destr von Läs oder Gew d Mdst, n.n.bez.                 | 37.99.11↔ | Intramyok Stammzth oh Anr v Stammzfrakt o kult Verm            |
| 34.3x.10↔ | Exzision von Läsion oder Gewebe des Mediastinums                 | 37.99.12↔ | Intramyok Stammzth m Anr v Stammzfrakt o kult Verm             |
| 34.3x.20↔ | Resektion von Läsion oder Gewebe des Mediastinums, n.n.bez.      | 37.99.19↔ | Intramyokardiale Stammzelltherapie, sonstige                   |
| 34.3x.21↔ | Res von Läs o Gew d Mdst, oh Res an mediast Organen              | 37.99.20↔ | Operationen bei kongenitalen Anomalien des Herzens, n.n.bez.   |
| 34.3x.22↔ | Rs v Läs o Gw d Mdst, m Lngnrs o Brstwndteilrsktion              | 37.99.29↔ | Operationen bei kongenitalen Anomalien des Herzens, sonstige   |
| 34.3x.23↔ | Resektion von Läs o Gew d Mdst, m Perikardteilresektion          | 37.99.30↔ | Ligatur eines Herzohres  |
| 34.3x.24↔ | Resektion von Läs o Gew d Mdst, m prothetischem GefErs           | 37.99.80↔ | Reoperation an Herz und Perikard                               |
| 34.3x.25↔ | Resektion von Läs o Gew d Mdst, m Lungenres und GefErs           | 37.99.99↔ | Sonstige Operationen an Herz und Perikard, sonstige            |
| 34.3x.26↔ | Res von Läs o Gew d Mdst, m Lungenres und Perikardtres           | 39.25.00↔ | Aorto-iliaco-femorale Bypass, n.n.bez.                         |
| 34.3x.27↔ | Res von Läs o Gew d Mdst, m Perikardtres und GefErs              | 39.25.10↔ | Aorto-iliaco-femorale Bypass, aortal, n.n.bez.                 |
| 34.3x.28↔ | Rs v Läs o Gw d Mdst, m Lngn u Prkrdtrs u GfErs                  | 39.25.11↔ | Aorto-iliacale Bypass  |
| 34.3x.29↔ | Resektion von Läsion oder Gewebe des Mediastinums, sonstige      | 39.25.12↔ | Aorto-femorale Bypass  |
| 34.3x.30↔ | Destruktion von Läsion oder Gewebe des Mediastinums              | 39.25.13↔ | Aorto-popliteale Bypass  |
| 34.3x.99↔ | Exz oder Destr von Läs oder Gew d Mdst, sonstige                 | 39.25.14↔ | Aorto-crurale Bypass   |
| 34.4x.00↔ | Exzision oder Destr einer Läsion an d Bruw, n.n.bez.             | 39.25.19↔ | Aorto-iliaco-femorale Bypass, aortal, sonstige                 |
| 34.4x.10↔ | Exzision einer Läsion an der Brustwand                           | 39.25.20↔ | Iliaco-femorale Bypass, n.n.bez.                               |
| 34.4x.20↔ | Teilresektion einer Läsion an der Brustwand, n.n.bez.            | 39.25.21↔ | Ilio-iliacale Bypass   |
| 34.4x.21↔ | Teilresektion einer Läsion an der Brustwand, ohne Rekonstruktion | 39.25.22↔ | Ilio-femorale Bypass   |
| 34.4x.22↔ | Teilresektion einer Läsion an der Brustwand, mit Rekonstruktion  | 39.25.23↔ | Ilio-popliteale Bypass   |
| 34.4x.30↔ | Res e Läs an d Bruw, komplette Res d Sternums, n.n.bez.          | 39.25.24↔ | Ilio-crurale Bypass  |
| 34.4x.31↔ | Res e Läs an d Bruw, komplette Res d Sternums, oh Reko           | 39.25.29↔ | Iliaco-femorale Bypass, sonstige                               |
| 34.4x.32↔ | Res e Läs an d Bruw, komplette Res d Sternums, m Reko            | 39.25.30↔ | Obturator-Bypass (extraanatomisch)                             |
| 34.4x.40↔ | Destruktion einer Läsion an der Brustwand                        | 39.25.99↔ | Aorto-iliaco-femorale Bypass, sonstige                         |
| 34.4x.99↔ | Exzision oder Destr einer Läsion an d Bruw, sonstige             | 39.27.00↔ | Arteriovenöser Shunt für Hämodialyse, n.n.bez.                 |
| 34.71↔    | Naht einer Brustwandverletzung                                   | 39.27.10↔ | AV-Fistel für Hämodialyse                                      |
| 34.72↔    | Verschluss einer Thorakostomie                                   | 39.27.11↔ | AVFistel mit allogenem oder allopl Material f Händi            |
| 34.73↔    | Verschluss anderer Thoraxfisteln                                 | 39.27.99↔ | Arteriovenöser Shunt für Hämodialyse, sonstige                 |
| 34.79.00↔ | Sonstige plastische Rekonstruktion an der Brustwand, n.n.bez.    | 39.29.00↔ | Sonstiger (peripherer) Gefäss-Shunt oder -Bypass, n.n.bez.     |
| 34.79.10↔ | So Plast Reko an d Bruw, sek Verschluss e Thorakotomie           | 39.29.10↔ | Gefässshunt oder Byp an Aa d unteren Extrem, n.n.bez.          |

|           |   |           |   |
|-----------|---|-----------|---|
| 39.29.11↔ | Femorofemorale Gefäß-Shunt oder -Bypass                       | 39.59.71↔ | Sonstige plastische Rekonstruktion der V. cava inferior           |
| 39.29.12↔ | Femoropoplitealer Gefäß-Shunt oder -Bypass                    | 39.59.72↔ | Sonstige plastische Rekonstruktion der V. iliaca                  |
| 39.29.13↔ | Femorocruraler Gefäß-Shunt oder -Bypass                       | 39.59.79↔ | Sonstige Plast Rekonstruktion von abd Venen, sonstige             |
| 39.29.14↔ | Femoropedaler Gefäß-Shunt oder -Bypass                        | 39.59.80↔ | Sonstige Plast Reko von Gef d unteren Extrem, n.n.bez.            |
| 39.29.15↔ | Popliteocruraler und popliteopedaler Gefäß-Shunt oder -Bypass | 39.59.81↔ | Sonstige Plast Rekonstruktion von Aa d unteren Extrem             |
| 39.29.16↔ | GefShunt oder Byp an Aa d Unterschenkels und d Fußes          | 39.59.82↔ | Sonstige plastische Rekonstruktion der V. femoralis               |
| 39.29.19↔ | GefäßShunt oder Byp an Aa d unteren Extrem, sonstige          | 39.59.83↔ | Sonstige plastische Rekonstruktion der V. poplitea                |
| 39.29.20↔ | Gefäß-Shunt oder Bypass an Arterien der oberen Extremität     | 39.59.88↔ | So Plast Reko von sonst tiefen Venen d unteren Extrem             |
| 39.29.30↔ | S (prphrr) GfShnt o Byp, extraanatsch, n.n.bez.               | 39.59.89↔ | Sonstige Plast Reko von Gef d unteren Extrem, sonstige            |
| 39.29.31↔ | Subclaviafemorale Gefäß-Shunt oder Bypass                     | 39.59.90↔ | Sonstige Plast Reko e Gefäßes, Venenklappenplastik                |
| 39.29.32↔ | Axillofemorale Gefäß-Shunt oder Bypass                        | 39.59.99↔ | Sonstige plastische Rekonstruktion eines Gefäßes, sonstige        |
| 39.29.33↔ | Femorofemorale Cross-over-Bypass                              | 39.90.00↔ | Enstz v prph Gfstnt(s) oh MdFreistzng, n.n.bez.                   |
| 39.29.39↔ | So (peripherer) GefShunt o Byp, extraanatomisch, So           | 39.90.10↔ | Einsetz von Gefäßsst in nichtkardiale Gef, bare Stents            |
| 39.29.40↔ | Gefäß-Shunt oder -Bypass an Venen                             | 39.90.11↔ | Einsetz v Gefäßsst i NiKard Gef, bioresorbierbare Stent           |
| 39.29.80↔ | Temporärer intraoperativer Shunt, n.n.bez.                    | 39.90.12↔ | Enstz v Gfäßsst i NKrd Gef, Grsslmg Stnt n.n.bez.                 |
| 39.29.81↔ | Temporärer intraoperativer Shunt, arterioarteriell            | 39.90.13↔ | Enstz v Gfäßsst i NKrd Gef, Grsslmg Stnt ungcvr                   |
| 39.29.82↔ | Temporärer intraoperativer Shunt, arteriovenös                | 39.90.14↔ | Enstz v Gfäßsst i NKrd Gef, Grsslmg Stnt gcvr                     |
| 39.29.89↔ | Temporärer intraoperativer Shunt, sonstige                    | 39.90.15↔ | Enstz v Gfäßsst i NKrd Gef,cvrd Stnt(Stntgr)j Nianeurysmtschn Gef |
| 39.29.99↔ | Sonstiger (peripherer) Gefäß-Shunt oder -Bypass, sonstige     | 39.90.19↔ | Einsetz von Gefäßsst i nichtKard Gef, sonstige Stents             |
| 39.49.00↔ | Sonstige Revision nach vaskulärem Eingriff, n.n.bez.          | 39.90.30↔ | Enstz v übrlrg Stnt (>10 cm) i NKrd Gef, n.n.bez.                 |
| 39.49.10↔ | Revision einer Gefäßanastomose                                | 39.90.31↔ | Einsetz von überlange bare Stent (>10 cm) i NiKard Gef            |
| 39.49.20↔ | Revision eines vaskulären Implantates                         | 39.90.32↔ | Einsetz v überlange covered Stent (>10 cm) i NiKard Gef           |
| 39.49.21↔ | Wechsel eines vaskulären Implantates                          | 39.90.39↔ | Einsetz von überlange Stents (>10 cm) i NiKard Gef, So            |
| 39.49.22↔ | Entfernung eines vaskulären Implantates                       | 40.0↔     | Inzision an lymphatischen Strukturen                              |
| 39.49.30↔ | Ersatz eines kardialen Conduit                                | 40.11.00↔ | Biopsie an einer lymphatischen Struktur, n.n.bez.                 |
| 39.49.99↔ | Sonstige Revision nach vaskulärem Eingriff, sonstige          | 40.11.10↔ | Off (Inzs) Biops e mdiast, praaortln, iliakln o plvnn Lymphkn     |
| 39.55↔    | Reimplantation eines absterbenden Nierengefäßes               | 40.11.11↔ | Off (Inzs) Biops e zrv, sprklvlärn, axlläm o inguinln Lymphkn     |
| 39.59.00↔ | Sonstige plastische Rekonstruktion eines Gefäßes, n.n.bez.    | 40.11.20↔ | Geschlossene [perkutane] [Nadel-] Biopsie von Lymphknoten         |
| 39.59.10↔ | Transposition von Arterien, n.n.bez.                          | 40.11.99↔ | Biopsie an einer lymphatischen Struktur, sonstige                 |
| 39.59.11↔ | Transposition der extrakraniellen A. vertebralis              | 40.19↔    | Sonstige diagnostische Massnahmen an lymphatischen Strukturen     |
| 39.59.12↔ | Transposition von sonstigen extr Aa an Kopf und Hals          | 40.21.00↔ | Exzision eines tiefen zervikalen Lymphknotens, n.n.bez.           |
| 39.59.13↔ | Transposition von Arterien der oberen Extremität              | 40.21.10↔ | Exz einzelner Lk u Lymphgefäße, zervikal, oh Markierung           |
| 39.59.14↔ | Transposition von thorakalen Arterien                         | 40.21.11↔ | Exz ez Lk Lg, zrv, Radionkldmrk Farbstffmrk (SntnlLekt)           |
| 39.59.15↔ | Transposition der A. gastrica, A. hepatica und A. lienalis    | 40.21.99↔ | Exzision eines tiefen zervikalen Lymphknotens, sonstige           |
| 39.59.16↔ | Transposition der A. renalis                                  | 40.22.00↔ | Exzision eines mamma-internalen Lymphknotens, n.n.bez.            |
| 39.59.17↔ | Transposition der A. mesenterica                              | 40.22.10↔ | Exzision eines mamma-internalen Lymphknotens, thorakoskopisch     |
| 39.59.18↔ | Transposition sonstiger viszeraler Arterien                   | 40.22.20↔ | Exzision eines mamma-internalen Lymphknotens, offen chirurgisch   |
| 39.59.19↔ | Transposition der A. iliaca                                   | 40.22.99↔ | Exzision eines mamma-internalen Lymphknotens, sonstige            |
| 39.59.20↔ | Transposition von sonstigen abdominalen Arterien              | 40.23.00↔ | Exzision eines axillären Lymphknotens, n.n.bez.                   |
| 39.59.21↔ | Transposition von Arterien der unteren Extremität             | 40.23.10↔ | Exzision eines axillären Lymphknotens, ohne Markierung            |
| 39.59.29↔ | Transposition von Arterien, sonstige                          | 40.23.11↔ | Exzision eines axillären Lymphknotens, mit Markierung             |
| 39.59.30↔ | Sonstige Plast Reko von Gef an Kopf und Ha, n.n.bez.          | 40.23.99↔ | Exzision eines axillären Lymphknotens, sonstige                   |
| 39.59.31↔ | Sonstige plastische Rekonstruktion e intrakr Gefäßes          | 40.24.00↔ | Exzision eines inguinalen Lymphknotens, n.n.bez.                  |
| 39.59.32↔ | Sonstige Plast Rekonstruktion d extrk A. vertebralis          | 40.24.10↔ | Exz e inguinalen Lymphkn, offen chir, ohne Markierung             |
| 39.59.33↔ | So Plast Reko von extrk Aa an Kopf und Ha, So                 | 40.24.11↔ | Exz e inguinalen Lymphkn, offen chir, mit Markierung              |
| 39.59.34↔ | Sonstige plastische Rekonstruktion der V. jugularis           | 40.24.20↔ | Exzision eines inguinalen Lymphknotens, laparoskopisch            |
| 39.59.39↔ | Sonstige Plast Reko von Gef an Kopf und Ha, sonstige          | 40.24.99↔ | Exzision eines inguinalen Lymphknotens, sonstige                  |
| 39.59.40↔ | Sonstige Plast Reko von Gef d ob Extrem, n.n.bez.             | 40.29.00↔ | Einfache Exzision einer anderen lymphatischen Struktur, n.n.bez.  |
| 39.59.41↔ | Sonstige plastische Rekonstruktion von Aa d ob Extrem         | 40.29.10↔ | Exzision eines mediastinalen Lymphknotens, n.n.bez.               |
| 39.59.42↔ | S Plast Rk d V. sbcl, V. axll u V. brchiocphlc                | 40.29.11↔ | Exzision eines mediastinalen Lymphknotens, offen chirurgisch      |
| 39.59.48↔ | So Plast Reko von sonstigen tiefen Venen d ob Extrem          | 40.29.12↔ | Exzision eines mediastinalen Lymphknotens, thorakoskopisch        |
| 39.59.49↔ | Sonstige Plast Reko von Gef d ob Extrem, sonstige             | 40.29.19↔ | Exzision eines mediastinalen Lymphknotens, sonstige               |
| 39.59.50↔ | Sonstige Plast Reko von thorakalen Gef, n.n.bez.              | 40.29.20↔ | Exzision eines paraaortalen Lymphknotens                          |
| 39.59.51↔ | Sonstige plastische Rekonstruktion der thorakalen Aorta       | 40.29.30↔ | Exzision eines iliakalen Lymphknotens                             |
| 39.59.52↔ | Sonstige plastische Rekonstruktion der A. pulmonalis          | 40.29.70↔ | Exzision eines Lymphangioms oder Hygroma cysticum                 |
| 39.59.53↔ | Sonstige Plast Reko von thorakalen Aa, sonstige               | 40.29.80↔ | Exz mehrerer abd Lymphknst (mit Leberbiop), n.n.bez.              |
| 39.59.54↔ | Sonstige plastische Rekonstruktion der V. pulmonalis          | 40.29.81↔ | Exz mhr abd Lymphknstt (m Lbrbiop), offn chr [StgLprt]            |
| 39.59.55↔ | Sonstige plastische Rekonstruktion der V. cava superior       | 40.29.82↔ | Exz mhr abd Lymphknstt (m Lbrbiop), lprsk [StgLprskpie]           |
| 39.59.59↔ | Sonstige Plast Reko von thorakalen Gef, sonstige              | 40.29.89↔ | Exz mehrerer abd Lymphknst (mit Leberbiop), sonstige              |
| 39.59.60↔ | Sonstige plastische Rekonstruktion von abd Aa, n.n.bez.       | 40.29.99↔ | Einfache Exzision einer anderen lymphatischen Struktur, sonstige  |
| 39.59.61↔ | Sonstige plastische Rekonstruktion der abdominalen Aorta      | 40.3x.00↔ | Exzision von regionalen Lymphknoten, n.n.bez.                     |
| 39.59.62↔ | Sonstige plastische Rekonstruktion des Truncus coeliacus      | 40.3x.09↔ | Exzision von regionalen Lymphknoten, sonstige                     |
| 39.59.63↔ | Sonstige plastische Rekonstruktion der A. gastrica            | 40.3x.10↔ | Regionale Lymphadenektomie als selbständiger Eingriff, n.n.bez.   |
| 39.59.64↔ | Sonstige plastische Rekonstruktion A. hepatica                | 40.3x.11↔ | Regionale Lymphadenektomie als selbständiger Eingriff, zervikal   |
| 39.59.65↔ | Sonstige plastische Rekonstruktion der A. lienalis            |           |   |
| 39.59.66↔ | Sonstige plastische Rekonstruktion der A. renalis             |           |   |
| 39.59.67↔ | Sonstige plastische Rekonstruktion der A. mesenterica         |           |   |
| 39.59.68↔ | Sonstige plastische Rekonstruktion der A. iliaca              |           |   |
| 39.59.69↔ | Sonstige plastische Rekonstruktion von abd Aa, sonstige       |           |   |
| 39.59.70↔ | Sonstige Plast Rekonstruktion von abd Venen, n.n.bez.         |           |   |

|           |   |           |   |
|-----------|---|-----------|---|
| 40.3x.12↔ | Regionale Lymphadenektomie als selbständiger Eingriff, axillär  | 54.3x.19↔ | Exz/DstrLäs/Gw an Bauchw/Nbl, ExzLäs/Gw an Bauchw/Nbl           |
| 40.3x.13↔ | Rg Lymphkt als slbst Engr, praort, plvn, obttrsch o lliakl      | 54.3x.20↔ | Exz/DstrLäs/Gw an Bauchw/Nbl, DstrLäs/Gw an Bauchw/Nbl          |
| 40.3x.14↔ | Reg Lymphekt als selbst Engr, inguinale, offen chir             | 54.3x.99↔ | Exz o Destr von Läs o Gew an Bauchw o Nabel, sonstige           |
| 40.3x.15↔ | Reg Lymphekt als selbst Engr, inguinale, laparask               | 54.61↔    | Wiederverschluss einer postoperativen abdominalen Wunddehiszenz |
| 40.3x.16↔ | Reg Lymphekt als selbst Engr, mediast und peribr                | 54.62↔    | Verzögerter Verschluss einer granulierenden Abdominalwunde      |
| 40.3x.19↔ | Regionale Lymphadenektomie als selbständiger Eingriff, sonstige | 54.63.00↔ | Sonstige Naht an der Bauchwand, n.n.bez.                        |
| 40.3x.20↔ | Regionale Lymphekt i Rahmen e and Engr, n.n.bez.                | 54.63.10↔ | Sonstige Nht an d Bauchw, Nht e Verletzung an d Bauchw          |
| 40.3x.21↔ | Regionale Lymphekt i Rahmen e and Engr, zervikal                | 54.63.99↔ | Sonstige Naht an der Bauchwand, sonstige                        |
| 40.3x.22↔ | Regionale Lymphekt i Rahmen e and Engr, axillär                 | 54.64.00↔ | Naht am Peritoneum, n.n.bez.                                    |
| 40.3x.23↔ | Rg Lymphkt i Rhmn e and Engr, praort, plvn o lliakl             | 54.64.10↔ | Nht a Prtn, Nht v Msntrium, Omntm mjs o mns (n Vrtz)            |
| 40.3x.24↔ | Regionale Lymphekt i Rahmen e and Engr, obturatorisch           | 54.64.99↔ | Naht am Peritoneum, sonstige                                    |
| 40.3x.25↔ | Regionale Lymphekt i Rahmen e and Engr, inguinale               | 54.72↔    | Sonstige Rekonstruktion an der Bauchwand                        |
| 40.3x.26↔ | Reg Lymphekt i Rahmen e and Engr, mediast und peribr            | 54.73↔    | Sonstige Rekonstruktion am Peritoneum                           |
| 40.3x.29↔ | Regionale Lymphekt i Rahmen e and Engr, sonstige                | 54.75↔    | Sonstige Rekonstruktion am Mesenterium                          |
| 40.9x.00↔ | Sonstige Operationen an lymphatischen Strukturen, n.n.bez.      | 54.99.00↔ | Sonstige Operationen in der Abdominal-Region, n.n.bez.          |
| 40.9x.10↔ | Anastomose zur Beseitigung eines Lymphödems                     | 54.99.10↔ | Einsatz eines Klammernahtgerätes, n.n.bez.                      |
| 40.9x.20↔ | Inzision einer Lymphozele                                       | 54.99.11↔ | Einsatz eines zirkulären Klammernahtgerätes, offen chirurgisch  |
| 40.9x.30↔ | Drainage eines Lymphödems                                       | 54.99.12↔ | Ens e zrkläm Klmmrnhtgräts, übr vrbsthnd Körperöffngn           |
| 40.9x.40↔ | Therapeutische perkutane Punktion einer Lymphozele              | 54.99.13↔ | Einsatz eines linearen Klammernahtgerätes, offen chirurgisch    |
| 40.9x.99↔ | Sonstige Operationen an lymphatischen Strukturen, sonstige      | 54.99.14↔ | Einsatz eines linearen Klammernahtgerätes, laparoskopisch       |
| 45.27↔    | Intestinale Biopsie an nicht näher bezeichnete Stelle           | 54.99.19↔ | Einsatz eines Klammernahtgerätes,sonstige                       |
| 48.35.00↔ | Lokale Exzision von rektaler Läsion oder Gewebe, n.n.bez.       | 54.99.20↔ | Art d verwendeten Mat f Gewers und Gewverst, n.n.bez.           |
| 48.35.10↔ | Lk Exz rkt Läs Gw,Lk Schlgr,sbm Exz Vlwzx rkt Läs Gw, endsk     | 54.99.21↔ | Nicht resorbierbares Material ohne Beschichtung                 |
| 48.35.11↔ | Lk Exz rkt Läs Gw,Lk Schlgr,sbm Exz Vlwzx rkt Läs Gw,s Zg       | 54.99.22↔ | Nicht resorbierbares Material mit antimikrobieller Beschichtung |
| 48.35.20↔ | Lk Exz v rkt Läs o Gw, Lk Thrmobltion v rkt Läs o Gw            | 54.99.23↔ | Nicht resorbierbares Material mit Titanbeschichtung             |
| 48.35.21↔ | Lk Exz v rkt Läs o Gw, Phtdyn Thr v rkt Läs o Gw                | 54.99.24↔ | Nicht resorbierbares Material, mit sonstiger Beschichtung       |
| 48.35.29↔ | Lok Exz v rekt Läs o Gew, So Lok Destr v rekt Läs o Gew         | 54.99.25↔ | Composite-Material  |
| 48.35.99↔ | Lokale Exzision von rektaler Läsion oder Gewebe, sonstige       | 54.99.26↔ | (Teil-) resorbierbares Material, synthetisch                    |
| 48.36↔    | [Endoskopische] Polypektomie am Rektum                          | 54.99.27↔ | (Teil-) resorbierbares Material, biologisch                     |
| 48.79↔    | Sonstige Rekonstruktion am Rektum                               | 54.99.29↔ | Art d verwendeten Mat f Gewers und Gewverst, sonstige           |
| 48.93↔    | Verschluss einer perirektalen Fistel                            | 54.99.30↔ | S Op i d AbdRg, Rs v Gw i d Bauchrg oh schr Orgnzueordng        |
| 49.12↔    | Anale Fistulektomie   | 54.99.40↔ | So Op i d AbdReg, Rev e kutperit Fistel ( Kathverwsys)          |
| 49.39↔    | So lok Exz oder Destr von Läsion oder Gew am Anus               | 54.99.41↔ | S Op i d AbdRg, Entf o Vrschl e ktprt Fstl (Kthvrwsys)          |
| 49.6↔     | Exzision am Anus  | 54.99.50↔ | So Op i d AbdReg, Anl e temp Bauchwandverschlusses              |
| 49.71↔    | Naht einer Verletzung am Anus                                   | 54.99.60↔ | Sonstige Operationen in der Abdominal-Region, Lumbotomie        |
| 49.72↔    | Cerclage am Anus  | 54.99.61↔ | Sonstige Operationen in der Abdominal-Region, Relumbotomie      |
| 49.73↔    | Verschluss einer Analfistel                                     | 54.99.99↔ | Sonstige Operationen in der Abdominal-Region, sonstige          |
| 49.79.00↔ | Sonstige Rekonstruktion am Analsphinkter, n.n.bez.              | 64.11.00↔ | Biopsie am Penis, n.n.bez.                                      |
| 49.79.10↔ | Sonstige Rekonstruktion a Analsph, Anteriore Anorektpl          | 64.11.10↔ | Biopsie am Penis, perkutane (Nadel-) Biopsie                    |
| 49.79.11↔ | Sonstige Reko a Analsph, Post sagittale Anorektpl               | 64.11.11↔ | Biopsie am Penis, durch Inzision                                |
| 49.79.12↔ | S Rk a Anlsph, Erw Pst sgt Anrktpl m Engrffn an Nchbrgrngn      | 64.11.99↔ | Biopsie am Penis, sonstige                                      |
| 49.79.13↔ | S Rk a Anlsph, Abdmpr o skroabdmnprmeal Drchzgsprtion           | 64.2↔     | Lokale Exzision oder Destruktion einer Läsion am Penis          |
| 49.79.14↔ | Sonstige Rekonstruktion am Analsphinkter, Anoproktoplastik      | 64.41↔    | Naht einer Penisverletzung                                      |
| 49.79.15↔ | So Reko a Analsph, So Plast Reko b anorektalen Anom             | 64.43↔    | Konstruktion eines Penis  |
| 49.79.99↔ | Sonstige Rekonstruktion am Analsphinkter, sonstige              | 64.44.00↔ | Rekonstruktion des Penis, n.n.bez.                              |
| 50.12↔    | Offene Biopsie an der Leber                                     | 64.44.10↔ | Rekonstruktion des Penis, Streckung des Penischaftes            |
| 50.14↔    | Laparoskopische Leberbiopsie                                    | 64.44.11↔ | RkPns, Krppnskrtn Trnsp/e vgrbrnns Pns (nceald pns/bried pns)   |
| 54.0x.00↔ | Inzision an der Bauchwand, n.n.bez.                             | 64.44.99↔ | Rekonstruktion des Penis, sonstige                              |
| 54.0x.10↔ | Inzision an d Bauchw, Extraperitoneale Drain d Bauchw           | 64.45↔    | Reimplantation des Penis  |
| 54.0x.99↔ | Inzision an der Bauchwand, sonstige                             | 64.49↔    | Sonstige plastische Rekonstruktion am Penis                     |
| 54.11↔    | Probelaparotomie  | 65.31↔    | Laparoskopische einseitige Ovarektomie                          |
| 54.12.00↔ | Wiedereröffnung einer kürzlichen Laparotomie, n.n.bez.          | 65.39↔    | Sonstige einseitige Ovarektomie                                 |
| 54.12.10↔ | Wiedereröffn e kürzlichen Laparot, SecondlookLaparot            | 65.41.00↔ | Laparoskopische einseitige Salpingoovarektomie, n.n.bez.        |
| 54.12.99↔ | Wiedereröffnung einer kürzlichen Laparotomie, sonstige          | 65.41.10↔ | Laparosk eins Ovarektomie, mit bds Salpingektomie               |
| 54.19.00↔ | Sonstige Laparotomie, n.n.bez.                                  | 65.41.99↔ | Laparoskopische einseitige Salpingoovarektomie, sonstige        |
| 54.19.10↔ | Sonstige Laparotomie, Laparotomie mit Drainage                  | 65.49.00↔ | Sonstige einseitige Salpingoovarektomie, n.n.bez.               |
| 54.19.99↔ | Sonstige Laparotomie, sonstige                                  | 65.49.10↔ | Sonstige eins Salpingoovarektomie, m bds Salpingektomie         |
| 54.21.00↔ | Laparoskopie, n.n.bez.  | 65.49.99↔ | Sonstige einseitige Salpingoovarektomie, sonstige               |
| 54.21.10↔ | Laparoskopie, Diagnostische Laparoskopie                        | 65.51↔    | So Entfernen beider Ovarien während dess op Eingr               |
| 54.21.20↔ | Laparoskopie, Zugangsweg f Chir (Ther) Interventionen           | 65.53↔    | Laparosk Entf von beiden Ovar währ dess op Eingr                |
| 54.21.30↔ | Laparoskopie, Laparoskopie mit Drainage                         | 65.61↔    | So Entf bd Ovar und Tubae uter währ dess op Eingr               |
| 54.21.99↔ | Laparoskopie, sonstige  | 65.62↔    | Sonstiges Entfernen von belassenem Ovar und Tuba uterina        |
| 54.22.00↔ | Biopsie an Bauchwand oder Nabel, n.n.bez.                       | 65.63↔    | Laparosk Entf v bdOvar uTub uter währ dess opEingr              |
| 54.22.10↔ | Geschlossene [Nadel-] Biopsie an Bauchwand oder Nabel           | 65.64↔    | Laparoskopisches Entfernen von belassenem Ovar und Tuba uterina |
| 54.22.20↔ | Offene Biopsie an Bauchwand oder Nabel                          | 67.11↔    | Endozervikale Biopsie   |
| 54.22.99↔ | Biopsie an Bauchwand oder Nabel, sonstige                       | 67.12↔    | Sonstige zervikale Biopsie                                      |
| 54.23↔    | Biopsie am Peritoneum   | 67.19↔    | Sonstige diagnostische Massnahmen an der Zervix                 |
| 54.3x.00↔ | Exz o Destr von Läs o Gew an Bauchw o Nabel, n.n.bez.           | 67.31↔    | Marsupialisation einer Zervixzyste                              |
| 54.3x.10↔ | Exz o Dstr v Läs o Gw an Bauchw o Nbl, Omphlktmie               |           |   |

|           |   |           |   |
|-----------|---|-----------|---|
| 67.33↔    | Destruktion einer Läsion an der Zervix durch Kryochirurgie      | 77.43.00↔ | Knochenbiopsie an Radius und Ulna, n.n.bez.                     |
| 70.13↔    | Lösung von intraluminalen Adhäsionen der Vagina                 | 77.43.10↔ | Knochenbiopsie an Radius und Ulna, Perkutane (Nadel-) Biopsie   |
| 70.24.00↔ | Biopsie an der Vagina, n.n.bez.                                 | 77.43.20↔ | Knochenbiopsie an Radius und Ulna, Offene Knochenbiopsie        |
| 70.24.10↔ | Perkutane (geschlossene) (Nadel-) Biopsie an der Vagina         | 77.43.99↔ | Knochenbiopsie an Radius und Ulna, sonstige                     |
| 70.24.11↔ | Prkt (gschl) (Nd) Biops an d Vg m Steuer d bldgb Vrf            | 77.44.00↔ | Knochenbiopsie an Karpalia und Metakarpalia, n.n.bez.           |
| 70.24.20↔ | Biopsie an der Vagina, durch Inzision                           | 77.44.10↔ | Knochbiops an Karpal u Metakarpal, Perkut (Nad) Biops           |
| 70.24.99↔ | Biopsie an der Vagina, sonstige                                 | 77.44.20↔ | Knochbiops an Karpal und Metakarpal, Offene Knochbiops          |
| 70.33.00↔ | Exzision oder Destruktion einer Läsion an der Vagina, n.n.bez.  | 77.44.99↔ | Knochenbiopsie an Karpalia und Metakarpalia, sonstige           |
| 70.33.10↔ | Destruktion einer Läsion an der Vagina, n.n.bez.                | 77.45.00↔ | Knochenbiopsie am Femur, n.n.bez.                               |
| 70.33.11↔ | Destruktion einer Läsion an der Vagina, Kauterisation           | 77.45.10↔ | Knochenbiopsie am Femur, Perkutane (Nadel-) Biopsie             |
| 70.33.12↔ | Destruktion einer Läsion an der Vagina, Elektrokoagulation      | 77.45.20↔ | Knochenbiopsie am Femur, Offene Knochenbiopsie                  |
| 70.33.13↔ | Destruktion einer Läsion an der Vagina, Laserkoagulation        | 77.45.99↔ | Knochenbiopsie am Femur, sonstige                               |
| 70.33.14↔ | Destruktion einer Läsion an der Vagina, Kryokoagulation         | 77.46.00↔ | Knochenbiopsie an der Patella, n.n.bez.                         |
| 70.33.99↔ | Exzision oder Destruktion einer Läsion an der Vagina, sonstige  | 77.46.10↔ | Knochenbiopsie an der Patella, Perkutane (Nadel-) Biopsie       |
| 70.71↔    | Naht einer Vaginaverletzung                                     | 77.46.20↔ | Knochenbiopsie an der Patella, Offene Knochenbiopsie            |
| 70.79.00↔ | Sonstige plastische Rekonstruktion an der Vagina, n.n.bez.      | 77.46.99↔ | Knochenbiopsie an der Patella, sonstige                         |
| 70.79.10↔ | Sonstige vaginale Kolporrhaphie mit Beckenbodenplastik          | 77.47.00↔ | Knochenbiopsie an Tibia und Fibula, n.n.bez.                    |
| 70.79.99↔ | Sonstige plastische Rekonstruktion an der Vagina, sonstige      | 77.47.10↔ | Knochenbiopsie an Tibia und Fibula, Perkutane (Nadel-) Biopsie  |
| 71.01↔    | Lösung von Adhäsionen an der Vulva                              | 77.47.20↔ | Knochenbiopsie an Tibia und Fibula, Offene Knochenbiopsie       |
| 71.09↔    | Sonstige Inzision an Vulva und Perineum                         | 77.47.99↔ | Knochenbiopsie an Tibia und Fibula, sonstige                    |
| 71.11.00↔ | Biopsie an der Vulva, n.n.bez.                                  | 77.48.00↔ | Knochenbiopsie an Tarsalia und Metatarsalia, n.n.bez.           |
| 71.11.10↔ | Perkutane (geschlossene) (Nadel-) Biopsie an der Vulva          | 77.48.10↔ | Knochbiops an Tarsal und Metatars, Perkut (Nad) Biops           |
| 71.11.11↔ | Prkt (gschl) (Nd) Biops an d Vlv m Steuer d bldgb Vrf           | 77.48.20↔ | Knochbiops an Tarsalia und Metatars, Offene Knochbiops          |
| 71.11.20↔ | Biopsie an der Vulva durch Inzision                             | 77.48.99↔ | Knochenbiopsie an Tarsalia und Metatarsalia, sonstige           |
| 71.11.99↔ | Biopsie an der Vulva, sonstige                                  | 77.49.00↔ | Knochbiops an and näher bez Knoch, auss Gschk, n.n.bez.         |
| 71.22↔    | Inzision einer Bartholin-Drüse (Zyste)                          | 77.49.20↔ | Knbiop aanbz Kn,auss Gschk,Knbiop a d Ws,Prkt(Nd)Biop           |
| 71.23↔    | Marsupialisation einer Bartholin-Drüse (Zyste)                  | 77.49.21↔ | Knchbiops a.a.bz. Knch/auss Gschk/Knchbiops an Ws/Off Knchbiops |
| 71.24↔    | Exzision oder andere Destruktion einer Bartholin-Drüse (Zyste)  | 77.49.40↔ | Knbiop and nbz Kn,auss Gschk,Knbiop Phl d Fs,Prk (Nd)Biop       |
| 71.29↔    | Sonstige Operationen an einer Bartholin-Drüse                   | 77.49.41↔ | Knbiop aanbz Kn,auss Gschk,Knbiop a Phl d Fs,Off Knbiop         |
| 71.3↔     | Sonstige lokale Exzision oder Destruktion an Vulva und Perineum | 77.49.90↔ | Knchbiops an and näh bz Knch, auss Gschk, Prkt (Nd) Biops       |
| 71.62↔    | Totale Vulvektomie  | 77.49.91↔ | Knchbiops an and näh bz Knch, auss Gschk, Off Knchbiops         |
| 71.73↔    | Konstruktion des Introitus vaginae                              | 77.49.99↔ | Knochbiops an and näher bez Knoch, auss Gschk, sonstige         |
| 71.79↔    | Sonstige plastische Rekonstruktion an Vulva und Perineum        | 77.61.00↔ | Lk Rs v Knchläs o Gw an Skp, Klv, Rp u Strn, n.n.bz.            |
| 71.8↔     | Sonstige Operationen an der Vulva                               | 77.61.10↔ | Lok Resektion von Knochläs o Gew an Skapula und Klav            |
| 76.5x.00↔ | Temporomandibuläre Arthroplastik, n.n.bez.                      | 77.61.11↔ | Lokale Resektion von Knochenläsion oder -gewebe an einer Rippe  |
| 76.5x.10↔ | Tempo Arthropl, Kondylekt a Kiefergel m Reko                    | 77.61.12↔ | Lokale Resektion von Knochenläsion oder -gewebe am Sternum      |
| 76.5x.19↔ | Temporomandibuläre Arthropl, So Kondylekt a Kiefergel           | 77.61.20↔ | Lk Rs v Knchläs o Gw an Skp, Klv, Rp u Strn, Dbr an Skp u Klv   |
| 76.5x.20↔ | Tempo Arthropl, Diskopl a Kiefergel, m Reko                     | 77.61.99↔ | Lok Res v Knochläs o Gew an Skap, Klav, Rip u Stern, So         |
| 76.5x.29↔ | Temporomandibuläre Arthropl, So Diskopl a Kiefergel             | 77.81.00↔ | So Part Knochres an Skap, Klav, Rip und Stern, n.n.bez.         |
| 76.5x.30↔ | Tempo Arthropl, Exst d Disc articul a Kiefergel, m Reko         | 77.81.10↔ | Sonstige partielle Knochenresektion an Skapula und Klavikula    |
| 76.5x.39↔ | Tempo Arthropl, So Exst d Disc articul a Kiefergel              | 77.81.11↔ | Sonstige partielle Knochenresektion an einer Rippe              |
| 76.5x.40↔ | Tempo Arthropl, Res a Tuberculum articulare d Kiefergel         | 77.81.12↔ | Sonstige partielle Knochenresektion am Sternum                  |
| 76.5x.41↔ | Temporomandibuläre Arthropl, Plast Reko a Kiefergel             | 77.81.99↔ | So Part Knochres an Skap, Klav, Rip und Sternum, So             |
| 76.5x.42↔ | Tmp Arthropl, Glnkstblsiemrg (bwngngseinschränkd) d Kiefrgl     | 77.91.00↔ | Totale Res von Skapula, Klav, Rip und Sternum, n.n.bez.         |
| 76.5x.50↔ | Tempo Arthropl, Arthr Entf e fr Gekörp a Kiefergel              | 77.91.10↔ | Totale Resektion von Skapula und Klavikula                      |
| 76.5x.59↔ | Tempo Arthropl, So Entf e fr Gekörp a Kiefergel                 | 77.91.11↔ | Totale Resektion einer Rippe                                    |
| 76.5x.60↔ | Tempo Arthropl, Implant e Endoproth a Kiefergel                 | 77.91.12↔ | Totale Resektion einer Halsrippe                                |
| 76.5x.61↔ | Tempo Arthropl, Wechsel e Endoproth a Kiefergel                 | 77.91.13↔ | Totale Resektion des Sternums                                   |
| 76.5x.90↔ | Tempo Arthropl, So Tempo Arthropl o Diskopl a Kiefergel         | 77.91.99↔ | Totale Res von Skapula, Klav, Rip und Sternum, sonstige         |
| 76.5x.99↔ | Temporomandibuläre Arthroplastik, sonstige                      | 80.13.00↔ | Sonstige Arthrotomie des Handgelenks, n.n.bez.                  |
| 76.63.00↔ | Osteoplastik [Osteotomie] am Corpus mandibulae, n.n.bez.        | 80.13.10↔ | S Arthrt d Hdgl, Arthr Arthrt d Hndgl, Glsp m Drain             |
| 76.63.10↔ | Ostpl [Ostt] i seift Alvkb/m fr Kontdtg d Mnd oh Dstrk          | 80.13.11↔ | S Arthrt d Hdgl, Arthr Arthrt d Hndgl, Entf freier Glkörp       |
| 76.63.11↔ | Osteopl[Osteot]i frnt Alveokbr o m Kntdrchr a hr Mndst oh Dstrk | 80.13.12↔ | S Arthrt d Hdgl, Arthr Arthrt d Hndgl, Enl o Entf e Mdräg       |
| 76.63.12↔ | Osteoplastik [Osteotomie] zur Kinnverlagerung ohne Distraction  | 80.13.20↔ | So Arthrot d Hdgl, Arthrot d Handgel, Gelsp m Drain             |
| 76.63.20↔ | Verlag d Alveolarfortsatzes d hor Distrak na Osteot             | 80.13.21↔ | S Arthrt d Hdgl, Arthrt d Hndgl, Entf freier Glkörp             |
| 76.63.21↔ | Verlagerung d Mand d Distrak na Osteot i hor Mandast            | 80.13.99↔ | Sonstige Arthrotomie des Handgelenks, sonstige                  |
| 76.63.99↔ | Osteoplastik [Osteotomie] am Corpus mandibulae, sonstige        | 80.73.00↔ | Synovektomie am Handgelenk, n.n.bez.                            |
| 77.40.00↔ | Knochenbiopsie, ohne Angabe der Lokalisation, n.n.bez.          | 80.73.10↔ | Synovektomie a Hdgel, Arthr Synovektomie a Hdgel                |
| 77.40.10↔ | Knochbiops, ohne Ang d Lok, Perkutane (Nadel) Biops             | 80.73.20↔ | Synovektomie am Handgelenk, Offene Synovektomie am Handgelenk   |
| 77.40.20↔ | Knochbiops, ohne Ang d Lokalisation, Offene Knochbiops          | 80.73.99↔ | Synovektomie am Handgelenk, sonstige                            |
| 77.40.99↔ | Knochenbiopsie, ohne Angabe der Lokalisation, sonstige          | 80.81.00↔ | Sonstige Lok Exz o Destr e Glläs an d Schult, n.n.bez.          |
| 77.41.00↔ | Knochbiops von Skapula, Klav, Rip und Sternum, n.n.bez.         | 80.81.10↔ | S Lk Exz o Dstr e Gläs an d Schlt, Débr a Hmrgl                 |
| 77.41.10↔ | Knchbiops v Skp, Klv, Rp u Strn, Prkt (Nd) Biops                | 80.81.11↔ | S Lk Exz o Dstr e Gläs an d Schlt, Zystxst a Hmrgl              |
| 77.41.20↔ | Knochbiops von Skap, Klav, Rip u Stern, Off Knochbiops          | 80.81.19↔ | S Lk Exz o Dstr e Gläs an d Schlt, S Lk Exz o Dstr a Hmrgl      |
| 77.41.99↔ | Knochbiops von Skapula, Klav, Rip und Sternum, sonstige         | 80.81.20↔ | S Lk Exz o Dstr e Gläs an d Schlt, Débr a Akrmklvkgl            |
| 77.42.00↔ | Knochenbiopsie am Humerus, n.n.bez.                             | 80.81.21↔ | S Lk Exz o Dstr e Gläs an d Schlt, Zystxst a Akrmklvkgl         |
| 77.42.10↔ | Knochenbiopsie am Humerus, Perkutane (Nadel-) Biopsie           |           |   |
| 77.42.20↔ | Knochenbiopsie am Humerus, Offene Knochenbiopsie                |           |   |
| 77.42.99↔ | Knochenbiopsie am Humerus, sonstige                             |           |   |

|           |  |           |   |
|-----------|--|-----------|---|
| 80.81.29↔ | S Lk Exz o Dstr e Gläs an d Schlt, S Lk Exz o Dstr a Akrmklvkg   | 80.91.11↔ | Sonstige Exz an d Schulter, Sonstige Exz a Humerogel            |
| 80.81.99↔ | Sonstige Lok Exz o Destr e Gelläs an d Schult, sonstige          | 80.91.20↔ | Sonstige Exz an d Schulter, Arthr Exz a Akromklavikgel          |
| 80.82.00↔ | Sonstige Lok Exz oder Destr e Gelläs a Ellb, n.n.bez.            | 80.91.21↔ | Sonstige Exz an d Schult, Sonstige Exz a Akromklavikgel         |
| 80.82.10↔ | S Lk Exz o Dstr Glläs a Ellb,Arthr Lk Exz o Dstr Glläs a Ellb    | 80.91.30↔ | Sonstige Exz an d Schult, Entn e Knorpeltx a d Schult           |
| 80.82.11↔ | So Lok Exz o Destr e Gelläs a Ellb, Débr a Ellbgel               | 80.91.99↔ | Sonstige Exzision an der Schulter, sonstige                     |
| 80.82.12↔ | So Lok Exz o Destr e Gelläs a Ellb, Zystextst a Ellbgel          | 80.92.00↔ | Sonstige Exzision am Ellbogen, n.n.bez.                         |
| 80.82.99↔ | Sonstige Lok Exz oder Destr e Gelläs a Ellb, sonstige            | 80.92.10↔ | Sonstige Exzision a Ellbogen, Arthr Exzision a Ellbogen         |
| 80.83.00↔ | Sonstige Lok Exz oder Destr e Gelläs a Hdgel, n.n.bez.           | 80.92.11↔ | Sonstige Exz a Ellb, Entn e Knorpeltx a Ellbgel                 |
| 80.83.10↔ | S Lk Exz o Dstr Glläs a Hdgl,Arthr Lk Exz o Dstr Glläs a Hdgl    | 80.92.99↔ | Sonstige Exzision am Ellbogen, sonstige                         |
| 80.83.11↔ | Sonstige Lok Exz o Destr e Gelläs a Hdgel, Débr a Hdgel          | 80.93.00↔ | Sonstige Exzision am Handgelenk, n.n.bez.                       |
| 80.83.12↔ | So Lok Exz o Destr e Gelläs a Hdgel, Zystextst a Hdgel           | 80.93.10↔ | Sonstige Exz a Handgelenk, Arthr Exz a Handgelenk               |
| 80.83.99↔ | Sonstige Lok Exz oder Destr e Gelläs a Hdgel, sonstige           | 80.93.11↔ | Sonstige Exz a Hdgel, Entn e Knorpeltx a Hdgel                  |
| 80.84.00↔ | So Lok Exz o Destr e Gelläs an Hand und Fng, n.n.bez.            | 80.93.12↔ | Sonstige Exz a Hdgel, Res d Disc triangularis a Hdgel           |
| 80.84.10↔ | S Lk Exz o Dstr e Gläs an Hnd u Fng, Dbr an Gl d Hndwr           | 80.93.99↔ | Sonstige Exzision am Handgelenk, sonstige                       |
| 80.84.20↔ | S Lk Exz o Dstr e Gläs an Hnd u Fng, Dbr an snst Gl d Hnd u Fng  | 80.94↔    | Sonstige Exzision an Hand- und Fingergelenk                     |
| 80.84.99↔ | So Lok Exz o Destr e Gelläs an Hand und Fng, So                  | 80.95.00↔ | Sonstige Exzision am Hüftgelenk, n.n.bez.                       |
| 80.85.00↔ | Sonstige Lok Exz o Destr e Gelläs an d Hüfte, n.n.bez.           | 80.95.10↔ | Sonstige Exz a Hüftgelenk, Arthr Exz a Hüftgelenk               |
| 80.85.10↔ | Lk Exz/DstrGlläs anHüft, Arthr Lk Exz/DstrGlläs anHüft           | 80.95.11↔ | Sonstige Exz a Hüftgel, Entn e Knorpeltx a Hüftgel              |
| 80.85.11↔ | So Lok Exz o Destr e Gelläs an d Hüfte, Débr a Hüftgel           | 80.95.99↔ | Sonstige Exzision am Hüftgelenk, sonstige                       |
| 80.85.12↔ | S Lk Exz o Dstr e Gläs an d Hüft, Zystextst a Hüftgl             | 80.96.00↔ | Sonstige Exzision am Knie, n.n.bez.                             |
| 80.85.99↔ | Sonstige Lok Exz o Destr e Gelläs an d Hüfte, sonstige           | 80.96.10↔ | Sonstige Exzision a Knie, Arthr Exzision a Kniegelenk           |
| 80.86.00↔ | Sonstige Lok Exz oder Destr e Gelläs a Knie, n.n.bez.            | 80.96.20↔ | Sonstige Exz a Knie, Entn e Knorpeltx a Kniegel, arthr          |
| 80.86.10↔ | S Lk Exz o Dstr e Gläs a Knie, Arthr Lk Exz o Dstr a Kniegl      | 80.96.21↔ | So Exz a Knie, Entn e Knorpeltx a Kniegel, offen chir           |
| 80.86.11↔ | So Lok Exz o Destr e Gelläs a Knie, Débr a Kniegel               | 80.96.99↔ | Sonstige Exzision am Knie, sonstige                             |
| 80.86.12↔ | So Lok Exz o Destr e Gelläs a Knie, Zystextst a Kniegel          | 80.97.00↔ | Sonstige Exzision am Sprunggelenk, n.n.bez.                     |
| 80.86.13↔ | S Lk Exz o Dstr e Gläs a Knie, Exz e Mnsksnglions a Kniegl       | 80.97.10↔ | Sonstige Exz a Sg, Arthr Exz a ob Sg                            |
| 80.86.99↔ | Sonstige Lok Exz oder Destr e Gelläs a Knie, sonstige            | 80.97.11↔ | Sonstige Exz a Sg, Sonstige Exz a ob Sg                         |
| 80.87.00↔ | Sonstige Lok Exz o Destr e Gelläs a Sg, n.n.bez.                 | 80.97.20↔ | Sonstige Exz a Sg, Arthr Exz a unteren Sg                       |
| 80.87.10↔ | S Lk Exz o Dstr Glläs a Sg,Arthr Lk Exz o Dstr Glläs a ob Sg     | 80.97.21↔ | Sonstige Exz a Sg, Sonstige Exz a unteren Sg                    |
| 80.87.11↔ | Sonstige Lok Exz o Destr e Gelläs a Sg, Débr a ob Sg             | 80.97.30↔ | Sonstige Exz a Sg, Entn e Knorpeltx a Sg                        |
| 80.87.12↔ | So Lok Exz o Destr e Gelläs a Sg, Zystextst a ob Sg              | 80.97.99↔ | Sonstige Exzision am Sprunggelenk, sonstige                     |
| 80.87.19↔ | S Lk Exz o Dstr e Gläs a Sg, S Lk Exz o Dstr e Gläs a ob Sg      | 80.98.00↔ | Sonstige Exzision an Fuss- und Zehengelenk, n.n.bez.            |
| 80.87.20↔ | S Lk Exz o Dstr Glläs a Sg,Arthr Lk Exz o Dstr Glläs a unt Sg    | 80.98.10↔ | So Exz an Fuss u Zehengel, Arthr Exz an Fuss u Zehgel           |
| 80.87.21↔ | So Lok Exz o Destr e Gelläs a Sg, Débr a unteren Sg              | 80.98.11↔ | So Exz an Fuss und Zehengelenk, So Exz a Metatarsgel            |
| 80.87.22↔ | So Lok Exz o Destr e Gelläs a Sg, Zystextst a unt Sg             | 80.98.12↔ | So Exz an Fuss u Zehengelenk, So Exz an sonst Fusssgel          |
| 80.87.29↔ | S Lk Exz o Dstr e Gläs a Sg, S Lk Exz o Dstr e Gläs a unt Sg     | 80.98.13↔ | So Exz an Fuss und Zehengelenk, So Exz an Zehengel              |
| 80.87.99↔ | Sonstige Lok Exz o Destr e Gelläs a Sg, sonstige                 | 80.98.99↔ | Sonstige Exzision an Fuss- und Zehengelenk, sonstige            |
| 80.88.00↔ | So Lok Exz o Destr e Gelläs an Fuss und Zehen, n.n.bez.          | 80.99.00↔ | Sonstige Exz an e Gel an and bez Lokalisation, n.n.bez.         |
| 80.88.10↔ | S Lk Exz/DstrGlläs a Fs u Zh,Arthr Lk Exz/DstrGlläs a Fs u Zh    | 80.99.10↔ | So Exz an e Gel an and bez Lok, Arthr Exz a Sternoklgel         |
| 80.88.20↔ | S Lk Exz o Dstr e Gläs an Fss u Zh, Débr a Mtrsgl                | 80.99.11↔ | So Exz an e Gel an and bez Lok, So Exz a Sternoklgel            |
| 80.88.21↔ | S Lk Exz o Dstr e Gläs an Fss u Zh, Zystextst a Mtrsgl           | 80.99.20↔ | So Exz an e Gel an and bez Lok, Arthr Exz a Iliosgel            |
| 80.88.29↔ | S Lk Exz o Dstr e Gläs an Fss u Zh, S Lk Exz o Dstr a Mtrsgl     | 80.99.21↔ | So Exz an e Gel an and bez Lok, So Exz a Iliosgel               |
| 80.88.30↔ | S Lk Exz o Dstr e Gläs an Fss u Zh, Débr an Zhgl                 | 80.99.30↔ | So Exz an e Gel an and bez Lok, Arthr Exz an d Symphyse         |
| 80.88.40↔ | S Lk Exz o Dstr e Gläs an Fss u Zh, Débr an snst Fssgl           | 80.99.31↔ | So Exz an e Gel an and bez Lok, So Exz an d Symphyse            |
| 80.88.50↔ | S Lk Exz o Dstr Glläs an Fss&Zh,Zystextst an snst Gl v Fss&Zh    | 80.99.90↔ | S Exz an e Gl an and bz Lk, Arthr Exz an e Gl an and bz Lk      |
| 80.88.59↔ | Lk Exz/DstrGlläs an Fss/Zh, Lk Exz/Dstr an snst GIFss/Zh         | 80.99.91↔ | S Exz an e Gl an and bz Lk, Entn e Knrpltx an e Gl an and bz Lk |
| 80.88.99↔ | So Lok Exz o Destr e Gelläs an Fuss und Zehen, So                | 80.99.99↔ | Sonstige Exz an e Gel an and bez Lokalisation, sonstige         |
| 80.89.00↔ | So Lok Exz o Destr e Gelläs an and bez Lok, n.n.bez.             | 81.93.00↔ | Naht an Kapsel oder Ligament der oberen Extremitäten, n.n.bez.  |
| 80.89.10↔ | S Lk Exz/DstrGlläs aabz Lk,Arthr Lk Exz/DstrGlläs a Strnklgl     | 81.93.10↔ | Nht an Kaps o Lig d oberen Extrem, Nht d Bandapp d Klav         |
| 80.89.11↔ | S Lk Exz o Dstr e Gläs an and bz Lk, Débr a Strnklgl             | 81.93.20↔ | Nht an Kps o Lg d ob Extrim, Nht d rdiouln Rngbnds              |
| 80.89.12↔ | S Lk Exz o Dstr e Gläs an and bz Lk, Zystextst a Strnklgl        | 81.93.21↔ | Nht an Kps o Lg d ob Extrim, Nht d dst rdiouln Bndpp            |
| 80.89.19↔ | S Lk Exz o Dstr e Gläs an and bz Lk, S Lk Exz o Dstr a Strnklgl  | 81.93.30↔ | Nht an Kaps o Lig d ob Extrem, Handwur und Mitthand             |
| 80.89.20↔ | S Lk Exz/DstrGlläs an and bz Lk,Arthr Lk Exz/DstrGlläs a Iliosgl | 81.93.99↔ | Naht an Kapsel oder Ligament der oberen Extremitäten, sonstige  |
| 80.89.21↔ | S Lk Exz o Dstr e Gläs an and bz Lk, Débr a Iliosgl              | 82.02↔    | Myotomie an der Hand  |
| 80.89.22↔ | S Lk Exz o Dstr e Gläs an and bz Lk, Zystextst a Iliosgl         | 82.04↔    | Inzision und Drainage von Palmar- oder Thenarraum               |
| 80.89.29↔ | S Lk Exz o Dstr e Gläs an and bz Lk, S Lk Exz o Dstr a Iliosgl   | 82.09.00↔ | Sonstige Inzision an den Weichteilen der Hand, n.n.bez.         |
| 80.89.30↔ | S Lk Exz o Dstr e Gläs an and bz Lk, Débr an d Symphys           | 82.09.10↔ | S Inzs an D Weicht d Hnd, Shnnfchspltng an d Hnd                |
| 80.89.31↔ | S Lk Exz o Dstr e Gläs an and bz Lk, Zystextst an d Symphys      | 82.09.99↔ | Sonstige Inzision an den Weichteilen der Hand, sonstige         |
| 80.89.39↔ | S Lk Exz o Dstr Glläs an and bz Lk&S Lk Exz o Dstr an Symphys    | 82.11.00↔ | Tenotomie der Hand, n.n.bez.                                    |
| 80.89.40↔ | S Lk Exz/DstrGlläs and bz Lk,Arthr Lk Exz DstrGlläs and bz Lk    | 82.11.10↔ | Tenotomie der Hand, Handgelenk, perkutan                        |
| 80.89.41↔ | S Lk Exz o Dstr e Gläs an and bz Lk, Débr e Gläs an and bz Lk    | 82.11.11↔ | Tenotomie der Hand, Finger, perkutan                            |
| 80.89.42↔ | S Lk Exz o Dstr e Gläs an and bz Lk, Zystextst an Gl and bz Lk   | 82.11.20↔ | Tenotomie der Hand, offen chirurgisch                           |
| 80.89.99↔ | So Lok Exz o Destr e Gelläs an and bez Lok, So                   | 82.11.99↔ | Tenotomie der Hand, sonstige                                    |
| 80.90.00↔ | Sonstige Exzision an einem Gelenk, n.n.bez.                      | 82.12↔    | Fasziotomie der Hand  |
| 80.90.10↔ | Sonstige Exz an e Gelenk, Arthr Exz an e Gelenk                  | 82.19.00↔ | Sonstige Durchtrennung von Weichteilen der Hand, n.n.bez.       |
| 80.90.99↔ | Sonstige Exzision an einem Gelenk, sonstige                      | 82.19.10↔ | So Durchtr v Weichteilen d Hand, Durchtr v Mn d Hand            |
| 80.91.00↔ | Sonstige Exzision an der Schulter, n.n.bez.                      | 82.19.99↔ | Sonstige Durchtrennung von Weichteilen der Hand, sonstige       |
| 80.91.10↔ | Sonstige Exz an d Schulter, Arthr Exz a Humerogel                | 82.21↔    | Exzision einer Läsion an einer Sehenscheide der Hand            |
|           |  | 82.29↔    | Exzision einer anderen Läsion an den Weichteilen der Hand       |

|           |   |           |  |
|-----------|---|-----------|--|
| 82.35.00↔ | Sonstige Fasziektomie der Hand, n.n.bez.                            | 83.14.99↔ | Fasziotomie oder Aponeurotomie, sonstige                         |
| 82.35.10↔ | Sonstige Fasziektomie der Hand, Fasziektomie der Hohlhand           | 83.19.00↔ | Sonstige Durchtrennung von Weichteilen, n.n.bez.                 |
| 82.35.11↔ | So Fasziekt d Hand, Fasziekt d Hand u Fing m Neurolys               | 83.19.10↔ | So Durchtr von Weichteilen, Durchtr e Ms, Kopf und Ha            |
| 82.35.12↔ | S Fszieekt d Hnd, Fszieekt d Hnd u Fng m Neurly u Artrioly          | 83.19.11↔ | So Durchtr v Weicht, Durchtr e Ms, Schult u Axilla               |
| 82.35.13↔ | S Fszieekt d Hnd, Fszieekt d Hnd u Fng m Arthryls                   | 83.19.12↔ | So Durchtr von Weichteilen, Durchtr e Ms, Oba und Ellb           |
| 82.35.99↔ | Sonstige Fasziektomie der Hand, sonstige                            | 83.19.13↔ | So Durchtr von Weichteilen, Durchtr e Ms, Unterarm               |
| 82.36↔    | Sonstige Myektomie der Hand   | 83.19.14↔ | So Durchtr v Weicht, Durchtr e Ms, Bruw, Bauch u Rücken          |
| 82.39.00↔ | Sonstige Exzision von Weichteilen der Hand, n.n.bez.                | 83.19.15↔ | S Drchtr v Weicht, Drchtr e Ms, Leist u Gnrg u Gsäss             |
| 82.39.10↔ | So Exz v Weicht d Hand, Exz v Sehnenscheiden d Hand                 | 83.19.16↔ | So Durchtr von Weichteilen, Durchtr e Ms, Unt Extrem             |
| 82.39.99↔ | Sonstige Exzision von Weichteilen der Hand, sonstige                | 83.19.19↔ | So Durchtr v Weicht, Desins v M, Sehn u Fasz, Kopf u Ha          |
| 82.45↔    | Sonstige Naht an einer anderen Sehne der Hand                       | 83.19.20↔ | So Drchtr v Weicht, Dsns v M, Shn u Fsz, Schl u Axll             |
| 82.46.00↔ | Naht an Muskel oder Faszie der Hand, n.n.bez.                       | 83.19.21↔ | S Drchtr v Weicht, Dsns v M, Shn u Fsz, Ob u Ellb                |
| 82.46.10↔ | Naht an Muskel oder Fasz d Hand, Naht an e Fasz d Hand              | 83.19.22↔ | So Durchtr v Weicht, Desins v M, Sehn u Fasz, Unterarm           |
| 82.46.20↔ | Naht an M oder Fasz d Hand, Naht an e M d Hand                      | 83.19.24↔ | S Drchtr v Weicht, Dsns v M, Shn u Fsz, Brw, Bauch u Rückn       |
| 82.46.99↔ | Naht an Muskel oder Faszie der Hand, sonstige                       | 83.19.25↔ | S Drchtr v Weicht, Dsns v M, Shn u Fsz, Leist u Gnrg u Gsäss     |
| 82.52↔    | Verkürzung einer Sehne der Hand                                     | 83.19.26↔ | S Drchtr v Weicht, Dsns v M, Shn u Fsz, Unt Extrm                |
| 82.53↔    | Reinsertion einer Sehne der Hand                                    | 83.19.29↔ | So Durchtr v Weicht, Desins v M, Sehn u Fasz, And Lok            |
| 82.85↔    | Sonstige Tenodese an der Hand                                       | 83.19.30↔ | S Drchtr v Weicht, Lppnstdrcht n Lppnpl, Kpf u H                 |
| 82.86.00↔ | Sonstige Tenoplastik an der Hand, n.n.bez.                          | 83.19.31↔ | S Drchtr v Weicht, Lppnstdrcht n Lppnpl, Schl u Axll             |
| 82.86.10↔ | So Tenopl an d Hand, Tenopl von Beugesehnen d Hand                  | 83.19.32↔ | S Drchtr v Weicht, Lppnstdrcht n Lppnpl, Ob u Ellb               |
| 82.86.11↔ | S Tnpl an d Hnd, Schffng e Trnspntlgrs f Shn an d Hnd               | 83.19.33↔ | S Drchtr v Weicht, Lppnstdrcht n Lppnpl, Untrm                   |
| 82.86.12↔ | S Tnpl an d Hnd, Rv e Shnmppl an d Hnd (h Wchs)                     | 83.19.34↔ | S Drchtr v Weicht, Lppnstdrcht n Lppnpl, Bruw, Bauch u Rückn     |
| 82.86.13↔ | So Tenopl an d Hand, Wechsel e Sehnenimpl an d Hand                 | 83.19.35↔ | S Drchtr v Weicht, Lppnstdrcht n Lppnpl, Leist u Gnrg u Gsäss    |
| 82.86.99↔ | Sonstige Tenoplastik an der Hand, sonstige                          | 83.19.36↔ | S Drchtr v Weicht, Lppnstdrcht n Lppnpl, Unt Extrm               |
| 82.91↔    | Lösung von Adhäsionen an der Hand                                   | 83.19.39↔ | S Drchtr v Weicht, Lppnstdrcht n Lppnpl, And Lk                  |
| 82.99.00↔ | Sonstige Op an M, Sehne und Fasz d Hand, n.n.bez.                   | 83.19.90↔ | Sonstige Durchtrennung von Weichteilen, Kopf und Hals            |
| 82.99.10↔ | So Op an M, Sehn und Fasz d Hand, So Op an Sehn d Hand              | 83.19.91↔ | Sonstige Durchtrennung von Weichteilen, Schulter und Axilla      |
| 82.99.20↔ | So Op an M, Sehn und Fasz d Hand, So Op an Fasz d Hand              | 83.19.92↔ | Sonstige Durchtrennung von Weichteilen, Oberarm und Ellenbogen   |
| 82.99.30↔ | So Op an M, Sehn und Fasz d Hand, So Op an Mn d Hand                | 83.19.93↔ | Sonstige Durchtrennung von Weichteilen, Unterarm                 |
| 82.99.99↔ | Sonstige Op an M, Sehne und Fasz d Hand, sonstige                   | 83.19.94↔ | So Durchtr von Weichteilen, Bruw, Bauch und Rücken               |
| 83.02.00↔ | Myotomie, n.n.bez.  | 83.19.95↔ | So Durchtr von Weichteilen, Leist u Genreg u Gesäss              |
| 83.02.10↔ | Myotomie, Kopf und Hals   | 83.19.96↔ | Sonstige Durchtrennung von Weichteilen, Untere Extremität        |
| 83.02.11↔ | Myotomie, Schulter und Axilla                                       | 83.19.97↔ | Sonstige Durchtrennung von Weichteilen, Andere Lokalisation      |
| 83.02.12↔ | Myotomie, Oberarm und Ellenbogen                                    | 83.19.99↔ | Sonstige Durchtrennung von Weichteilen, sonstige                 |
| 83.02.13↔ | Myotomie, Unterarm  | 83.21.00↔ | Biopsie an den Weichteilen, n.n.bez.                             |
| 83.02.14↔ | Myotomie, Brustwand, Bauch und Rücken                               | 83.21.10↔ | Biops an D Weicht, Perkut (Nad) Biops an D Weicht                |
| 83.02.15↔ | Myotomie, Leisten- und Genitalregion und Gesäss                     | 83.21.11↔ | Offene Biopsie an den Weichteilen                                |
| 83.02.16↔ | Myotomie, Untere Extremität   | 83.21.20↔ | Biopsie an den Weichteilen, Perkutane (Nadel-) Biopsie am Muskel |
| 83.02.19↔ | Myotomie, Andere Lokalisation                                       | 83.21.21↔ | Offene Biopsie am Muskel   |
| 83.02.99↔ | Myotomie, sonstige  | 83.21.30↔ | Biopsie an den Weichteilen, Biopsie an einem Schleimbeutel       |
| 83.09.00↔ | Sonstige Inzision an den Weichteilen, n.n.bez.                      | 83.21.99↔ | Biopsie an den Weichteilen, sonstige                             |
| 83.09.10↔ | S Inzs an D Weicht, Frmdkntf aus M, Shn o Fsz, Kpf u H              | 83.32.00↔ | Exzision einer Läsion an einem Muskel, n.n.bez.                  |
| 83.09.11↔ | S Inzs an D Weicht, Frmdkntf aus M, Shn o Fsz, Schl u Axll          | 83.32.10↔ | Exzision einer Läsion an einem Muskel, Kopf und Hals             |
| 83.09.12↔ | S Inzs an D Weicht, Frmdkntf aus M, Shn o Fsz, Ob u Ellb            | 83.32.11↔ | Exzision einer Läsion an einem Muskel, Schulter und Arm          |
| 83.09.13↔ | S Inzs an D Weicht, Frmdkntf aus M, Shn o Fsz, Unt                  | 83.32.12↔ | Exzision e Läsion an e Muskel, Bruw, Bauch und Rücken            |
| 83.09.14↔ | S Inzs an D Weicht, Frmdkntf aus M, Shn o Fsz, Bruw, Bauch & Rückn  | 83.32.13↔ | Exz e Läs an e Muskel, Leisten und Genreg und Gesäss             |
| 83.09.15↔ | S Inzs an D Weicht, Frmdkntf aus M, Shn o Fsz, Leist & Gnrg u Gsäss | 83.32.14↔ | Exzision einer Läsion an einem Muskel, Untere Extremität         |
| 83.09.16↔ | S Inzs an D Weicht, Frmdkntf aus M, Shn o Fsz, Unt Extrm            | 83.32.19↔ | Exzision einer Läsion an einem Muskel, Andere Lokalisation       |
| 83.09.19↔ | S Inzs an D Weicht, Frmdkntf aus M, Shn o Fsz, And Lk               | 83.32.99↔ | Exzision einer Läsion an einem Muskel, sonstige                  |
| 83.09.90↔ | Sonstige Inzision an den Weichteilen, Kopf und Hals                 | 83.65.00↔ | Sonstige Naht an Muskel oder Faszie, n.n.bez.                    |
| 83.09.91↔ | Sonstige Inzision an den Weichteilen, Schulter und Axilla           | 83.65.10↔ | Sonstige Naht an Muskel oder Faszie, Kopf und Hals               |
| 83.09.92↔ | Sonstige Inzision an den Weichteilen, Oberarm und Ellenbogen        | 83.65.11↔ | Sonstige Naht an Muskel oder Faszie, Schulter und Axilla         |
| 83.09.93↔ | Sonstige Inzision an den Weichteilen, Unterarm                      | 83.65.12↔ | Sonstige Naht an Muskel oder Faszie, Oberarm und Ellenbogen      |
| 83.09.94↔ | Sonstige Inzis an D Weichteilen, Bruw, Bauch und Rücken             | 83.65.13↔ | Sonstige Naht an Muskel oder Faszie, Unterarm                    |
| 83.09.95↔ | So Inzis an D Weichteilen, Leist und Genreg und Gesäss              | 83.65.14↔ | Sonstige Naht an Muskel oder Faszie, Brustwand, Bauch und Rücken |
| 83.09.96↔ | Sonstige Inzision an den Weichteilen, Untere Extremität             | 83.65.15↔ | Sonstige Nht an M o Fasz, Leist und Genreg und Gesäss            |
| 83.09.97↔ | Sonstige Inzision an den Weichteilen, Andere Lokalisation           | 83.65.16↔ | Sonstige Naht an Muskel oder Faszie, Untere Extremität           |
| 83.09.99↔ | Sonstige Inzision an den Weichteilen, sonstige                      | 83.65.19↔ | Sonstige Naht an Muskel oder Faszie, Andere Lokalsiation         |
| 83.14.00↔ | Fasziotomie oder Aponeurotomie, n.n.bez.                            | 83.65.99↔ | Sonstige Naht an Muskel oder Faszie, sonstige                    |
| 83.14.10↔ | Fasziotomie oder Aponeurotomie, Kopf und Hals                       | 83.72.00↔ | Sehnenverkürzung, n.n.bez.                                       |
| 83.14.11↔ | Fasziotomie oder Aponeurotomie, Schulter und Axilla                 | 83.72.10↔ | Sehnenverkürzung, Kopf und Hals                                  |
| 83.14.12↔ | Fasziotomie oder Aponeurotomie, Oberarm und Ellenbogen              | 83.72.11↔ | Sehnenverkürzung, Schulter und Axilla                            |
| 83.14.13↔ | Fasziotomie oder Aponeurotomie, Unterarm                            | 83.72.12↔ | Sehnenverkürzung, Oberarm und Ellenbogen                         |
| 83.14.14↔ | Fasziotomie oder Aponeurotomie, Brustwand, Bauch und Rücken         | 83.72.13↔ | Sehnenverkürzung, Unterarm                                       |
| 83.14.15↔ | Fasziotomie o Aponeurotomie, Leist u Genreg u Gesäss                | 83.72.14↔ | Sehnenverkürzung, Brustwand, Bauch und Rücken                    |
| 83.14.16↔ | Fasziotomie oder Aponeurotomie, Untere Extremität                   | 83.72.15↔ | Sehnenverkürzung, Leisten- und Genitalregion und Gesäss          |
| 83.14.19↔ | Fasziotomie oder Aponeurotomie, Andere Lokalisation                 |           |  |



|           |  |           |  |
|-----------|--|-----------|--|
| 83.72.16↔ | Sehnenverkürzung, Untere Extremität                            | 83.88.33↔ | So Plast Op an d Sehn, Schaffung e Sehntxlag, Unterarm           |
| 83.72.19↔ | Sehnenverkürzung, Andere Lokalisation                          | 83.88.34↔ | S Plst Op an d Shn, Schffng e Shntxlg, Brw, Bauch u Rückn        |
| 83.72.99↔ | Sehnenverkürzung, sonstige                                     | 83.88.35↔ | S Plst Op an d Shn, Schffng e Shntxlg, Leist u Gnrg u Gsäß       |
| 83.77.00↔ | Muskeltransfer oder -transplantation, n.n.bez.                 | 83.88.36↔ | S Plst Op an d Shn, Schffng e Shntxlg, Unt Extrm                 |
| 83.77.10↔ | Muskeltransfer oder -transplantation, Kopf und Hals            | 83.88.39↔ | So Plast Op an d Sehn, Schaffung e Sehntxlag, And Lok            |
| 83.77.11↔ | Muskeltransfer oder -transplantation, Schulter und Axilla      | 83.88.40↔ | Sonstige Plast Op an d Sehne, Tenodese, Kopf und Ha              |
| 83.77.12↔ | Muskeltransfer oder -transplantation, Oberarm und Ellenbogen   | 83.88.41↔ | So Plast Op an d Sehn, Tenodese, Schult und Axilla               |
| 83.77.13↔ | Muskeltransfer oder -transplantation, Unterarm                 | 83.88.42↔ | Sonstige Plast Op an d Sehne, Tenodese, Oba und Ellb             |
| 83.77.14↔ | Mtransfer o transplantatn, Bruw, Bauch und Rücken              | 83.88.43↔ | Sonstige plastische Operationen an der Sehne, Tenodese, Unterarm |
| 83.77.15↔ | MTransf o Tx, Leist und Genreg und Gesäss                      | 83.88.44↔ | So Plast Op an d Sehn, Tenodese, Bruw, Bauch und Rücken          |
| 83.77.16↔ | Muskeltransfer oder -transplantation, Untere Extremität        | 83.88.45↔ | So Plast Op an d Sehn, Tenodese, Leist u Genreg u Gesäß          |
| 83.77.19↔ | Muskeltransfer oder -transplantation, Andere Lokalisation      | 83.88.46↔ | Sonstige Plast Op an d Sehne, Tenodese, Untere Extrem            |
| 83.77.99↔ | Muskeltransfer oder -transplantation, sonstige                 | 83.88.49↔ | Sonstige plastische Op an d Sehne, Tenodese, And Lok             |
| 83.85.00↔ | Sonstige Längenänderung an Muskel oder Sehne, n.n.bez.         | 83.88.90↔ | Sonstige plastische Operationen an der Sehne, Kopf und Hals      |
| 83.85.10↔ | So LängÄnd an M o Sehn, Verl v M o Sehn, Kopf u Ha             | 83.88.91↔ | Sonstige plastische Op an d Sehne, Schulter und Axilla           |
| 83.85.11↔ | S LängÄnd an M o Shn, Vrl v M o Shn, Schl u Axll               | 83.88.92↔ | Sonstige plastische Op an d Sehne, Oba und Ellb                  |
| 83.85.12↔ | So LängÄnd an M o Sehn, Verk v M o Sehn, Oba u Ellb            | 83.88.93↔ | Sonstige plastische Operationen an der Sehne, Unterarm           |
| 83.85.13↔ | So LängÄnd an M o Sehn, Verlängerung von M o Sehn, Unta        | 83.88.94↔ | Sonstige Plast Op an d Sehne, Bruw, Bauch und Rücken             |
| 83.85.14↔ | S LängÄnd an M o Shn, Vrl v M o Shn, Brw, Bauch u Rückn        | 83.88.95↔ | So Plast Op an d Sehn, Leist und Genreg und Gesäß                |
| 83.85.15↔ | S LängÄnd an M o Shn, Vrl v M o Shn, Leist u Gnrg u Gsäß       | 83.88.96↔ | Sonstige plastische Operationen an der Sehne, Untere Extremität  |
| 83.85.16↔ | So LängÄnd an M o Sehn, Verl v M o Sehn, Unt Extrem            | 83.88.97↔ | Sonstige plastische Operationen an d Sehne, And Lok              |
| 83.85.19↔ | S LängÄnd an M o Shn, Vrl v M o Shn, And Loaklstion            | 83.88.99↔ | Sonstige plastische Operationen an der Sehne, sonstige           |
| 83.85.20↔ | So LängÄnd an M o Sehn, Verk v M o Sehn, Kopf u Ha             | 83.89.00↔ | Sonstige plastische Operationen an der Faszie, n.n.bez.          |
| 83.85.21↔ | S LängÄnd an M o Shn, Vrk v M o Shn, Schl u Axll               | 83.89.10↔ | S Plst Op an d Fsz, Vrl, Vrk u Dpp e Fsz, Kpf u H                |
| 83.85.22↔ | So LängÄnd an M o Sehn, Verk v M o Sehn, Oba u Ellb            | 83.89.11↔ | S Plst Op an d Fsz, Vrl, Vrk u Dpp e Fsz, Schl u Axll            |
| 83.85.23↔ | So LängÄnd an M o Sehn, Verkürzung von M o Sehn, Unta          | 83.89.12↔ | S Plst Op an d Fsz, Vrl, Vrk u Dpp e Fsz, Ob u Ellb              |
| 83.85.24↔ | S LängÄnd an M o Shn, Vrk v M o Shn, Brw, Bauch u Rückn        | 83.89.13↔ | So Plast Op an d Fasz, Verl, Verk u Dopp e Fasz, Unta            |
| 83.85.25↔ | S LängÄnd an M o Shn, Vrk v M o Shn, Leist u Gnrg u Gsäß       | 83.89.14↔ | S Plst Op an d Fsz, Vrl, Vrk u Dpp e Fsz, Brw, Bauch u Rückn     |
| 83.85.26↔ | So LängÄnd an M o Sehn, Verk v M o Sehn, Unt Extrem            | 83.89.15↔ | S Plst Op an d Fsz, Vrl, Vrk u Dpp e Fsz, Leist u Gnrg u Gsäß    |
| 83.85.29↔ | So LängÄnd an M o Sehn, Verkürzung v M o Sehn, And Lok         | 83.89.16↔ | S Plst Op an d Fsz, Vrl, Vrk u Dpp e Fsz, Unt Extrm              |
| 83.85.99↔ | Sonstige Längenänderung an Muskel oder Sehne, sonstige         | 83.89.19↔ | S Plst Op an d Fsz, Vrl, Vrk u Dpp e Fsz, And Lk                 |
| 83.87.00↔ | Sonstige plastische Operationen am Muskel, n.n.bez.            | 83.89.20↔ | S Plst Op an d Fsz, Dckng e Df an e Fsz, Kpf u H                 |
| 83.87.10↔ | Sonstige plastische Op a M, Mplastik, Kopf und Ha              | 83.89.21↔ | S Plst Op an d Fsz, Dckng e Df an e Fsz, Schl u Axll             |
| 83.87.11↔ | Sonstige Plast Op a M, Mplastik, Schulter und Axilla           | 83.89.22↔ | S Plst Op an d Fsz, Dckng e Df an e Fsz, Ob u Ellb               |
| 83.87.12↔ | Sonstige plastische Op a M, Mplastik, Oba und Ellb             | 83.89.23↔ | So Plast Op an d Fasz, Deckung e Def an e Fasz, Unta             |
| 83.87.13↔ | Sonstige plastische Op a M, Mplastik, Unterarm                 | 83.89.24↔ | S Plst Op an d Fsz, Dckng e Df an e Fsz, Brw, Bauch u Rückn      |
| 83.87.14↔ | Sonstige Plast Op a M, MPlast, Bruw, Bauch und Rücken          | 83.89.25↔ | S Plst Op an d Fsz, Dckng e Df an e Fsz, Leist u Gnrg u Gsäß     |
| 83.87.15↔ | So Plast Op a M, MPlast, Leist und Genreg und Gesäß            | 83.89.26↔ | S Plst Op an d Fsz, Dckng e Df an e Fsz, Unt Extrm               |
| 83.87.16↔ | Sonstige plastische Op a M, Mplastik, Untere Extrem            | 83.89.29↔ | So Plast Op an d Fasz, Deckung e Def an e Fasz, And Lok          |
| 83.87.19↔ | Sonstige plastische Operationen a M, Mplastik, And Lok         | 83.89.90↔ | Sonstige plastische Operationen an der Faszie, Kopf und Hals     |
| 83.87.90↔ | Sonstige plastische Operationen am Muskel, Kopf und Hals       | 83.89.91↔ | Sonstige plastische Op an d Fasz, Schulter und Axilla            |
| 83.87.91↔ | Sonstige plastische Operationen am Muskel, Schulter und Axilla | 83.89.92↔ | Sonstige plastische Operationen an d Fasz, Oba und Ellb          |
| 83.87.92↔ | Sonstige plastische Operationen a M, Oberarm und Ellb          | 83.89.93↔ | Sonstige plastische Operationen an der Faszie, Unterarm          |
| 83.87.93↔ | Sonstige plastische Operationen am Muskel, Unterarm            | 83.89.94↔ | Sonstige Plast Op an d Fasz, Bruw, Bauch und Rücken              |
| 83.87.94↔ | Sonstige plastische Op a M, Bruw, Bauch und Rücken             | 83.89.95↔ | So Plast Op an d Fasz, Leist und Genreg und Gesäß                |
| 83.87.95↔ | Sonstige plastische Op a M, Leist und Genreg und Gesäß         | 83.89.96↔ | Sonstige plastische Operationen an der Faszie, Untere Extremität |
| 83.87.96↔ | Sonstige plastische Operationen am Muskel, Untere Extremität   | 83.89.97↔ | Sonstige plastische Operationen an d Fasz, And Lok               |
| 83.87.97↔ | Sonstige plastische Operationen am Muskel, Andere Lokalisation | 83.89.99↔ | Sonstige plastische Operationen an der Faszie, sonstige          |
| 83.87.99↔ | Sonstige plastische Operationen am Muskel, sonstige            | 83.91.00↔ | Lös von Adhäs von M, Sehne, Fasz und Bursa, n.n.bez.             |
| 83.88.00↔ | Sonstige plastische Operationen an der Sehne, n.n.bez.         | 83.91.10↔ | Lös von Adhäs von M, Sehne, Fasz und Bursa, Kopf und Ha          |
| 83.88.10↔ | Sonstige Plast Op an d Sehne, Augm e Sehne, Kopf und Ha        | 83.91.11↔ | Lös v Adhäs v M, Sehn, Fasz u Bursa, Schult u Axilla             |
| 83.88.11↔ | So Plast Op an d Sehn, Augm e Sehn, Schult und Axilla          | 83.91.12↔ | Lös von Adhäs von M, Sehn, Fasz und Bursa, Oba und Ellb          |
| 83.88.12↔ | Sonstige Plast Op an d Sehn, Augm e Sehn, Oba und Ellb         | 83.91.13↔ | Lös von Adhäs von M, Sehne, Fasz und Bursa, Unterarm             |
| 83.88.13↔ | Sonstige Plast Op an d Sehne, Augm e Sehne, Unterarm           | 83.91.14↔ | Lös v Adhäs v M, Shn, Fsz u Brs, Brw, Bauch u Rückn              |
| 83.88.14↔ | S Plst Op an d Shn, Agm e Shn, Brw, Bauch u Rückn              | 83.91.15↔ | Lös v Adhäs v M, Shn, Fsz u Brs, Leist u Gnrg u Gsäß             |
| 83.88.15↔ | S Plst Op an d Shn, Agm e Shn, Leist u Gnrg u Gsäß             | 83.91.16↔ | Lös von Adhäs von M, Sehn, Fasz u Bursa, Untere Extrem           |
| 83.88.16↔ | Sonstige Plast Op an d Sehn, Augm e Sehn, Untere Extrem        | 83.91.19↔ | Lös von Adhäs von M, Sehne, Fasz und Bursa, And Lok              |
| 83.88.19↔ | Sonstige Plast Op an d Sehne, Augm e Sehne, And Lok            | 83.91.99↔ | Lös von Adhäs von M, Sehne, Fasz und Bursa, sonstige             |
| 83.88.20↔ | Sonstige Plast Op an d Sehn, Sehnerspl, Kopf und Ha            | 84.00↔    | Amputation an der oberen Extremität, n.n.bez.                    |
| 83.88.21↔ | So Plast Op an d Sehn, Sehnerspl, Schult und Axilla            | 84.01↔    | Amput und Exartikulat an e Fing (ausgen am Daum)                 |
| 83.88.22↔ | Sonstige Plast Op an d Sehn, Sehnerspl, Oba und Ellb           | 84.02↔    | Amputation und Exartikulation am Daumen                          |
| 83.88.23↔ | Sonstige Plast Op an d Sehn, Sehnerspl, Unterarm               | 84.03.00↔ | Hand-Amputation, n.n.bez.  |
| 83.88.24↔ | S Plst Op an d Shn, Shnrspl, Brw, Bauch u Rückn                | 84.03.10↔ | HandAmput, Komplette HandAmput an Handwur o Mitthand             |
| 83.88.25↔ | S Plst Op an d Shn, Shnrspl, Leist u Gnrg u Gsäß               | 84.03.99↔ | Hand-Amputation, sonstige  |
| 83.88.26↔ | Sonstige Plast Op an d Sehn, Sehnerspl, Untere Extrem          | 84.04↔    | Handgelenks-Exartikulation                                       |
| 83.88.29↔ | Sonstige Plast Op an d Sehn, Sehnerspl, And Lok                | 84.05↔    | Vorderarm-Amputation   |
| 83.88.30↔ | So Plast Op an d Sehn, Schaffung e Sehntxlag, Kopf u Ha        | 84.06↔    | Ellbogen-Exartikulation  |
| 83.88.31↔ | S Plst Op an d Shn, Schffng e Shntxlg, Schl u Axll             |           |  |
| 83.88.32↔ | S Plst Op an d Shn, Schffng e Shntxlg, Ob u Ellb               |           |  |

|           |   |           |  |
|-----------|---|-----------|--|
| 84.07↔    | Oberarm-Amputation  | 92.27.31↔ | Brachytherapie Koronargefäss                                     |
| 84.08↔    | Schultergelenk-Exartikulation                                   | 92.27.39↔ | Brachytherapie so Gefäss   |
| 84.09↔    | Interthorakoskapuläre Amputation                                | 92.27.70↔ | Radioaktive Moulagen, n.n.bez.                                   |
| 84.10↔    | Amputation der unteren Extremität, n.n.bez.                     | 92.27.71↔ | Konstrukt u Applikat v oberfl radioaktiven Moulagen              |
| 84.11↔    | Zehenamputation   | 92.27.72↔ | Konstrukt u Applikat v ni auf d KöOberfl verw Applik             |
| 84.12↔    | Amputation durch Fuss   | 92.27.73↔ | Konstruktion und Applikation von Augenapplikatoren               |
| 84.13↔    | Exartikulation im Sprunggelenk                                  | 92.27.79↔ | Radioaktive Moulagen, sonstige                                   |
| 84.14↔    | Transmalleoläre Amputation im Sprunggelenk                      | 92.28.00↔ | Injektion oder Instillation von Radioisotopen, n.n.bez.          |
| 84.15↔    | Sonstige Unterschenkel-Amputation                               | 92.28.01↔ | Instillation von offenen Radionukliden in Gelenke                |
| 84.16↔    | Knie-Exartikulation   | 92.28.02↔ | Radiojodth bis 1,2 GBq ohne rh-TSH                               |
| 84.17↔    | Oberschenkel-Amputation   | 92.28.03↔ | Radiojodth bis 1,2 GBq mit rh-TSH                                |
| 84.18↔    | Hüft-Exartikulation   | 92.28.04↔ | Radiojodth bis 5 GBq ohne rh-TSH                                 |
| 84.19↔    | Abdominopelvine Amputation                                      | 92.28.05↔ | Radiojodth bis 5 GBq mit rh-TSH                                  |
| 84.3x.00↔ | Revision eines Amputationsstumpfes, n.n.bez.                    | 92.28.06↔ | Radiojodth über 5 GBq ohne rh-TSH                                |
| 84.3x.10↔ | Revision eines Amputationsstumpfes, Schulter- und Oberarmregion | 92.28.07↔ | Radiojodth über 5 GBq mit rh-TSH                                 |
| 84.3x.11↔ | Revision eines Amputationsstumpfes, Unterarmregion              | 92.28.11↔ | Therapie mit offenen Radionukliden bei Knochenmetastasen         |
| 84.3x.12↔ | Revision eines Amputationsstumpfes, Handregion                  | 92.28.12↔ | Intrvnös plliatv Schmrzth m off Rdion b Knchmtstsn               |
| 84.3x.13↔ | Revision eines Amputationsstumpfes, Untere Extremität           | 92.28.13↔ | Radiorezeptortherapie mit DOTA-konjugierten Somatostatin-Analoga |
| 84.3x.19↔ | Revision eines Amputationsstumpfes, Andere Lokalisation         | 92.28.20↔ | Radioimmuntherapie mit 90Y-Ibritumomab-Tiuxetan, parenteral      |
| 84.3x.99↔ | Revision eines Amputationsstumpfes, sonstige                    | 92.28.21↔ | Gabe von Jod-131-MIBG (Metajodbenzylguanidin) parenteral         |
| 84.91↔    | Amputation, n.n.bez.  | 92.28.31↔ | Sel Intravask Radiochemoembolisation m I131Lipiodol              |
| 86.25.00↔ | Dermabrasion, n.n.bez.  | 92.28.32↔ | SI Intrvsk Rdionkldthrpie(SIRT)Emb v Yttrium90mrkiertn Mkrspähm  |
| 86.25.10↔ | Kleinfächige Dermabrasion                                       | 92.28.33↔ | Endovaskuläre Brachytherapie mit Rhenium-188                     |
| 86.25.20↔ | Großfächige Dermabrasion  | 92.29.11↔ | Interst Brachyth m Impl entf Strahl i e E, nied Dos              |
| 86.25.99↔ | Dermabrasion, sonstige  | 92.29.12↔ | Interst Brachyth m Impl entf Strahl i e E, gep Dos               |
| 86.27↔    | Débridement an Nagel, Nagelbett oder Nagelfalz                  | 92.29.13↔ | Interst Brachyth m Impl entf Strahl i e E, ho Dos                |
| 86.3x.20↔ | Groß Destr von Läs oder Gew von Haut und Subkutangew            | 92.29.19↔ | Interst Brachyth m Impl entf Strahl i e E, sonst                 |
| 86.60↔    | Freies Hauttransplantat, n.n.bez.                               | 92.29.21↔ | Interst Brachyth m Volimpl entf Strahl i m E, nd Dos             |
| 86.83.00↔ | Gewebereduktionsplastik, n.n.bez.                               | 92.29.22↔ | Interst Brachyth m Volimpl entf Strahl i m E, gp Dos             |
| 86.83.13↔ | Gewebereduktionsplastik an Unterarm                             | 92.29.23↔ | Interst Brachyth m Volimpl entf Strahl i m E, ho Dos             |
| 86.83.14↔ | Gewebereduktionsplastik an Hand                                 | 92.29.29↔ | Interst Brachyth m Volimpl entf Strahl i m E, sonst              |
| 86.83.15↔ | Gewebereduktionsplastik an der Bauchregion                      | 92.29.31↔ | Interst Brachyth m Volimpl entf Strahl, bis 10 Q                 |
| 86.83.16↔ | Gewebereduktionsplastik an d Leist u Genre o a Gesäß            | 92.29.32↔ | Interst Brachyth m Volimpl entf Strahl, m a 10 Q                 |
| 86.83.17↔ | Gewebereduktionsplastik an der unteren Extremität               | 92.29.33↔ | Intrst Brchyth m Implnt v prm Str, v 16 bs 20 Quelln             |
| 86.83.19↔ | Gewebereduktionsplastik an anderer Lokalisation                 | 92.29.34↔ | Intrst Brchyth m Implnt v prm Str, v 21 bs 25 Quelln             |
| 86.83.99↔ | Gewebereduktionsplastik, sonstige                               | 92.29.35↔ | Intrst Brchyth m Implnt v prm Str, v 26 bs bs 30 Quelln          |
| 86.86↔    | Onychoplastik   | 92.29.36↔ | Intrst Brchyth m Implnt v prm Str, v 31 bs bs 35 Quelln          |
| 92.27.00↔ | Brachytherapie Körperoberfl, so od nnbez ApplikatOrt            | 92.29.37↔ | Intrst Brchyth m Implnt v prm Str, v 36 bs bs 40 Quelln          |
| 92.27.10↔ | Brachytherapie weibl GeschlOrgane nnbez                         | 92.29.38↔ | Intrst Brchyth m Implnt v prm Str, v 41 bs bs 45 Quelln          |
| 92.27.11↔ | Brachytherapie intrauterin                                      | 92.29.39↔ | Intrst Brchyth m Implnt v prm Str, v 46 bs bs 50 Quelln          |
| 92.27.12↔ | Brachytherapie intravaginal                                     | 92.29.3a↔ | Intrst Brchyth m Implnt v prm Str, v 51 bs bs 55 Quelln          |
| 92.27.13↔ | Brachytherapie intrauterin u intravaginal kombiniert            | 92.29.3b↔ | Intrst Brchyth m Implnt v prm Str, v 56 bs bs 60 Quelln          |
| 92.27.21↔ | Brachytherapie Körperoberfläche                                 | 92.29.3c↔ | Intrst Brchyth m Implnt v prm Str, v 61 bs bs 65 Quelln          |
| 92.27.22↔ | Brachytherapie intrakavitär                                     | 92.29.3d↔ | Intrst Brchyth m Implnt v prm Str, v 66 bs bs 70 Quelln          |
| 92.27.23↔ | Brachytherapie intraluminal                                     | 92.29.3e↔ | Intrst Brchyth m Implnt v prm Str, mhr als 70 Quelln             |
| 92.27.30↔ | Brachytherapie Gefäss nnbez                                     |           |  |

## Prozedur J11-4

|           |   |           |   |
|-----------|---|-----------|---|
| 08.21↔    | Exzision eines Chalazions                                       | 27.43.10↔ | Sonstige Exz von Läsion oder Gew an d Lippe, lokale Exz         |
| 18.21.00↔ | Exz e präaur Fistel o e präaur Sinus, n.n.bez.                  | 27.43.99↔ | Sonstige Exzision von Läsion oder Gewebe an der Lippe, sonstige |
| 18.21.10↔ | Exz e präaur Fistel o e präaur Sinus, Ni hist kontr             | 27.44.00↔ | Radikale Exzision einer Läsion an der Lippe, n.n.bez.           |
| 18.21.11↔ | Exz e präaur Fistel o e präaur Sinus, hist kontr                | 27.44.10↔ | Radikale Exz e Läs an d Lippe mit histografischer Kontr         |
| 18.21.99↔ | Exz e präaur Fistel o e präaur Sinus, sonstige                  | 27.44.20↔ | Rad Exz e Hautläs d Lip m Tx o Transp von Haut                  |
| 18.29.00↔ | Exz oder Destr e and Läsion a äusseren Ohr, n.n.bez.            | 27.44.99↔ | Radikale Exzision einer Läsion an der Lippe, sonstige           |
| 18.29.01↔ | Destr e Läsion a äusseren Ohr oder im äusseren Gehörg           | 27.49.00↔ | Sonstige Exzision in der Mundhöhle, n.n.bez.                    |
| 18.29.10↔ | Exz e and Läs a ässrn Ohr o i ässrn Ghörg, N hst kntr           | 27.49.10↔ | Exzision an der Wange   |
| 18.29.11↔ | Exz e and Läs a ässrn Ohr o i ässrn Ghörg, hst kntr             | 27.49.11↔ | Exzision am Mundboden   |
| 18.29.99↔ | Exz oder Destr e and Läsion a äusseren Ohr, sonstige            | 27.49.99↔ | Sonstige Exzision in der Mundhöhle, sonstige                    |
| 18.31.00↔ | Radikale Exzision einer Läsion am äusseren Ohr, n.n.bez.        | 86.25.00↔ | Dermabrasion, n.n.bez.  |
| 18.31.10↔ | Rd Exz Läs a ässrn Ohr o i ässrn Ghörg o Prt Rs Ohrm,N hst kntr | 86.25.10↔ | Kleinfächige Dermabrasion                                       |
| 18.31.11↔ | Rd Exz Läs a ässrn Ohr o i ässrn Ghörg o Prt Rs Ohrm,hst kntr   | 86.25.20↔ | Großfächige Dermabrasion  |
| 18.31.19↔ | Radikale Exzision einer Läsion am äusseren Ohr, sonstige        | 86.25.99↔ | Dermabrasion, sonstige  |
| 27.42↔    | Ausgedehnte Exzision einer Läsion an der Lippe                  | 86.3x.20↔ | Groß Destr von Läs oder Gew von Haut und Subkutangew            |
| 27.43.00↔ | Sonstige Exzision von Läsion oder Gewebe an der Lippe, n.n.bez. |           |   |

**Prozedur J11-5**

|            |   |            |   |
|------------|---|------------|---|
| 08.09†↔    | Sonstige Inzision am Augenlid                               | 86.07.20†↔ | Rev (oh Wechsel) e vollständig implantbar Kathverwsys   |
| 08.20.00†↔ | Exzision einer Läsion am Augenlid, n.n.bez.                 | 86.07.30†↔ | Entf e vollständig implantbar Katheterverweilsystems    |
| 08.20.10†↔ | Kürettage am Augenlid                                       | 86.07.99†↔ | Enstz, Wchs, Entf e vllst implntbr Vrrcht m vsk Zg, S   |
| 08.20.99†↔ | Sonstige Exzision einer Läsion am Augenlid                  | 86.3x.00†↔ | S Lk Exz o Dstr v Läs o Gw v Haut u Sbktnwg, n.n.bz.    |
| 08.25†↔    | Destruktion einer Läsion am Augenlid                        | 86.3x.10†↔ | Lokale Exz von Läs oder Gew von Haut und Subkutangew    |
| 86.07.00†↔ | Enstz, Wchs, Entf e vllst implntbr Vrrcht m vsk Zg, n.n.bz. | 86.3x.29†↔ | Sonstige Destr von Läs o Gew von Haut und Subkutangew   |
| 86.07.10†↔ | Enstz u Wchs e vllst implntbr Vrrcht m vsk Zg (PrtSyst)     | 86.3x.99†↔ | So Lok Exz o Destr v Läs o Gew v Haut u Subkutangew, So |

**Prozedur J11-6**

|            |   |            |   |
|------------|---|------------|---|
| 08.20.00†↔ | Exzision einer Läsion am Augenlid, n.n.bez. | 86.3x.00†↔ | S Lk Exz o Dstr v Läs o Gw v Haut u Sbktnwg, n.n.bz.    |
| 08.20.10†↔ | Kürettage am Augenlid                       | 86.3x.10†↔ | Lokale Exz von Läs oder Gew von Haut und Subkutangew    |
| 08.20.99†↔ | Sonstige Exzision einer Läsion am Augenlid  | 86.3x.29†↔ | Sonstige Destr von Läs o Gew von Haut und Subkutangew   |
| 08.25†↔    | Destruktion einer Läsion am Augenlid        | 86.3x.99†↔ | So Lok Exz o Destr v Läs o Gew v Haut u Subkutangew, So |

**Prozedur J11-7**

|           |   |           |   |
|-----------|---|-----------|---|
| 86.22.10↔ | Grfl Débr v Wnd, Infkt o Vrbr d Exz a Kpf (auss Lp u Mnd)       | 86.22.28↔ | Grfl Débr v Wnd, Infkt o Vrbr Exz m Enl Mdräg an unt Extrm  |
| 86.22.17↔ | Grfl Débr v Wnd, Infkt o Vrbr d Exz an d Leist u Gnrg           | 86.22.29↔ | Grfl Débr v Wnd, Infkt o Vrbr d Exz m Enl e Mdräg an and Lk |
| 86.22.18↔ | Grfl Débr v Wnd, Infkt o Vrbr d Exz an d unt Extrm              | 86.22.40↔ | Epfzial Nkrsktmie o tngntial Exz b Vrbrmngn u Vrätzngn      |
| 86.22.19↔ | Grofl Débr v Wunde, Infekt o Verbr d Exz an and Lok             | 86.3x.20↔ | Grofl Destr von Läs oder Gew von Haut und Subkutangew       |
| 86.22.20↔ | Grfl Débr v Wnd, Infkt o Vrbr Exz m Enl Mdräg a Kpf (auss Lp)   | xx.ch†↔   | Kein spezifischer Kode im CHOP                              |
| 86.22.27↔ | Grfl Débr v Wnd, Infkt o Vrbr d Exz m Enl Mdräg an Leist u Gnrg |           |   |

**ADRG J14****Plastische Rekonstruktion der Mamma bei bösartiger Neubildung**

Prozedur in Tabelle J14-2 und mindestens eine Diagnose in Tabelle J14-1

**DRG J14A****Plastische Rekonstruktion der Mamma bei bösartiger Neubildung mit aufwändiger Rekonstruktion**

Mindestens zwei Prozeduren in Tabelle J14-2 oder Prozedur mit Zusatzkennzeichen B in Tabelle J14-3 oder Prozedur in Tabelle J14-4

**DRG J14B****Plastische Rekonstruktion der Mamma bei bösartiger Neubildung ohne aufwändige Rekonstruktion****Diagnose J14-1**

|       |  |        |  |
|-------|--|--------|--|
| C50.0 | Bösartige Neubildung: Brustwarze und Warzenhof           | C79.2  | Sekundäre BNB Haut                                   |
| C50.1 | BNB: Zentraler Drüsenkörper der Brustdrüse               | C79.81 | Sekundäre bösartige Neubildung der Brustdrüse        |
| C50.2 | BNB: Oberer innerer Quadrant der Brustdrüse              | D05.0  | Lobuläres Carcinoma in situ Brustdrüse               |
| C50.3 | BNB: Unterer innerer Quadrant der Brustdrüse             | D05.1  | Carcinoma in situ Milchgänge                         |
| C50.4 | BNB: Oberer äußerer Quadrant der Brustdrüse              | D05.7  | Sonstiges Carcinoma in situ Brustdrüse               |
| C50.5 | BNB: Unterer äußerer Quadrant der Brustdrüse             | D05.9  | Carcinoma in situ Brustdrüse, nbez                   |
| C50.6 | Bösartige Neubildung: Recessus axillaris der Brustdrüse  | D48.6  | NB unsich/unbek Verhalt Brustdrüse [Mamma]           |
| C50.8 | BNB: Brustdrüse, mehrere Teilbereiche überlappend        | Z42.1  | Nachbeh unter Anwend plast Chirurgie Mamma [Brustdr] |
| C50.9 | Bösartige Neubildung: Brustdrüse, nicht näher bezeichnet |        |  |

**Prozedur J14-2**

|           |   |           |   |
|-----------|---|-----------|---|
| 85.7↔     | Totale plastische Rekonstruktion der Mamma            | 86.74.10↔ | Kleinflächige Dehnungsplastik am Kopf (außer Lippe und Mund)    |
| 85.82↔    | Spalthauttransplantat an die Mamma                    | 86.74.11↔ | Kleinflächige Dehnungsplastik am Hals                           |
| 85.83↔    | Vollhauttransplantat an die Mamma                     | 86.74.12↔ | Kleinflächige Dehnungsplastik an Schulter und Oberarm           |
| 85.84↔    | Mammarekonstruktion mit gestieltem Hautlappen         | 86.74.13↔ | Kleinflächige Dehnungsplastik am Unterarm                       |
| 85.85↔    | Mammarekonstruktion mit gestielten Muskelhautlappen   | 86.74.14↔ | Kleinflächige Dehnungsplastik an Brustwand und Rücken           |
| 85.89.00↔ | Sonstige Mammoplastik, n.n.bez.                       | 86.74.15↔ | Kleinflächige Dehnungsplastik an der Bauchregion                |
| 85.89.10↔ | Mammoplastik mit freiem Haut-Muskel-Transplantat      | 86.74.16↔ | Kleinflächige Dehnungsplastik an der Leisten- und Genitalregion |
| 85.89.11↔ | Mammopl m gestielt HautMTx (myokut Lp), oh Prothimpl  | 86.74.17↔ | Kleinflächige Dehnungsplastik am Gesäß                          |
| 85.89.12↔ | Mammopl m gestielt HautMTx (myokut Lp), m Prothimpl   | 86.74.18↔ | Kleinflächige Dehnungsplastik an Oberschenkel und Unterschenkel |
| 85.89.13↔ | Mammoplastik mit Omentumlappen                        | 86.74.19↔ | Kleinflächige Dehnungsplastik, an andere Lokalisationen         |
| 85.89.99↔ | Sonstige Mammoplastik, sonstige                       | 86.74.1a↔ | Kleinflächige Dehnungsplastik am Fuß                            |
| 86.70↔    | Gestielte oder freie Lappen, n.n.bez.                 | 86.74.20↔ | Klfl VerschiebeRotationspl a Kopf (auss Lip und Mund)           |
| 86.71↔    | Harauspräg und Vorbereit von gestielt oder fr Lp      | 86.74.21↔ | Kleinflächige Verschiebe-Rotationsplastik am Hals               |
| 86.72↔    | Verschiebung eines gestielten Lappens                 | 86.74.22↔ | Klfl VerschiebeRotationsplastik an Schulter und Oba             |
| 86.74.00↔ | Anbr von gestielt oder fr Lappen an And Lok, n.n.bez. |           |   |

|           |  |           |   |
|-----------|--|-----------|---|
| 86.74.23↔ | Kleinflächige Verschiebe-Rotationsplastik am Unterarm            | 86.76.2a↔ | Großflächige Verschiebe-Rotationsplastik am Fuß                 |
| 86.74.24↔ | Kleinflächige Verschiebe-Rotationsplastik an der Hand            | 86.76.30↔ | Groß Transpositionsplastik a Kopf (auss Lip und Mund)           |
| 86.74.25↔ | Klfl VerschiebeRotationsplastik an Bruw und Rücken               | 86.76.31↔ | Großflächige Transpositionsplastik am Hals                      |
| 86.74.26↔ | Kleinflächige Verschiebe-Rotationsplastik an der Bauchregion     | 86.76.32↔ | Großflächige Transpositionsplastik an Schulter und Oberarm      |
| 86.74.27↔ | Klfl VerschiebeRotationsplastik an d Leist und Genreg            | 86.76.33↔ | Großflächige Transpositionsplastik am Unterarm                  |
| 86.74.28↔ | Kleinflächige Verschiebe-Rotationsplastik am Gesäß               | 86.76.34↔ | Großflächige Transpositionsplastik an Brustwand und Rücken      |
| 86.74.29↔ | Klfl VerschiebeRotationsplastik, an And Lokalisationen           | 86.76.35↔ | Großflächige Transpositionsplastik an der Bauchregion           |
| 86.74.2a↔ | Klfl VerschiebeRotationspl an Os und Unterschenkel               | 86.76.36↔ | Groß Transpositionsplastik an d Leisten und Genreg              |
| 86.74.2b↔ | Kleinflächige Verschiebe-Rotationsplastik am Fuß                 | 86.76.37↔ | Großflächige Transpositionsplastik am Gesäß                     |
| 86.74.30↔ | Klfl Transpositionsplastik a Kopf (auss Lippe und Mund)          | 86.76.38↔ | Groß Transpositionsplastik an Os und Unterschenkel              |
| 86.74.31↔ | Kleinflächige Transpositionsplastik am Hals                      | 86.76.39↔ | Großflächige Transpositionsplastik an andere Lokalisation       |
| 86.74.32↔ | Kleinflächige Transpositionsplastik an Schulter und Oberarm      | 86.76.3a↔ | Großflächige Transpositionsplastik am Fuß                       |
| 86.74.33↔ | Kleinflächige Transpositionsplastik am Unterarm                  | 86.76.40↔ | Großflächige Insellappenplastik am Kopf (außer Lippe und Mund)  |
| 86.74.34↔ | Kleinflächige Transpositionsplastik an Brustwand und Rücken      | 86.76.41↔ | Großflächige Insellappenplastik am Hals                         |
| 86.74.35↔ | Kleinflächige Transpositionsplastik an der Bauchregion           | 86.76.42↔ | Großflächige Insellappenplastik an Schulter und Oberarm         |
| 86.74.36↔ | Klfl Transpositionsplastik an d Leisten und Genreg               | 86.76.43↔ | Großflächige Insellappenplastik am Unterarm                     |
| 86.74.37↔ | Kleinflächige Transpositionsplastik am Gesäß                     | 86.76.44↔ | Großflächige Insellappenplastik an Brustwand und Rücken         |
| 86.74.38↔ | Klfl Transpositionsplastik an Os und Unterschenkel               | 86.76.45↔ | Großflächige Insellappenplastik an der Bauchregion              |
| 86.74.39↔ | Kleinflächige Transpositionsplastik, an andere Lokalisationen    | 86.76.46↔ | Groß Insellappenplastik an d Leisten und Genreg                 |
| 86.74.3a↔ | Kleinflächige Transpositionsplastik am Fuß                       | 86.76.47↔ | Großflächige Insellappenplastik am Gesäß                        |
| 86.74.40↔ | Kleinflächige Insellappenplastik am Kopf (außer Lippe und Mund)  | 86.76.48↔ | Groß Insellappl an Oberschenkel und Unterschenkel               |
| 86.74.41↔ | Kleinflächige Insellappenplastik am Hals                         | 86.76.49↔ | Großflächige Insellappenplastik, an andere Lokalisationen       |
| 86.74.42↔ | Kleinflächige Insellappenplastik an Schulter und Oberarm         | 86.76.4a↔ | Großflächige Insellappenplastik am Fuß                          |
| 86.74.43↔ | Kleinflächige Insellappenplastik am Unterarm                     | 86.76.50↔ | Großflächige Z-Plastik am Kopf (außer Lippe und Mund)           |
| 86.74.44↔ | Kleinflächige Insellappenplastik an Brustwand und Rücken         | 86.76.51↔ | Großflächige Z-Plastik am Hals                                  |
| 86.74.45↔ | Kleinflächige Insellappenplastik an der Bauchregion              | 86.76.52↔ | Großflächige Z-Plastik an Schulter und Oberarm                  |
| 86.74.46↔ | Kleinflächige Insellappl an d Leisten und Genreg                 | 86.76.53↔ | Großflächige Z-Plastik am Unterarm                              |
| 86.74.47↔ | Kleinflächige Insellappenplastik am Gesäß                        | 86.76.54↔ | Großflächige Z-Plastik an Brustwand und Rücken                  |
| 86.74.48↔ | Klfl Insellappl an Oberschenkel und Unterschenkel                | 86.76.55↔ | Großflächige Z-Plastik an der Bauchregion                       |
| 86.74.49↔ | Kleinflächige Insellappenplastik, an andere Lokalisationen       | 86.76.56↔ | Großflächige Z-Plastik an der Leisten- und Genitalregion        |
| 86.74.4a↔ | Kleinflächige Insellappenplastik am Fuß                          | 86.76.57↔ | Großflächige Z-Plastik am Gesäß                                 |
| 86.74.50↔ | Kleinflächige Z-Plastik am Kopf (außer Lippe und Mund)           | 86.76.58↔ | Großflächige Z-Plastik an Oberschenkel und Unterschenkel        |
| 86.74.51↔ | Kleinflächige Z-Plastik am Hals                                  | 86.76.59↔ | Großflächige Z-Plastik an andere Lokalisationen                 |
| 86.74.52↔ | Kleinflächige Z-Plastik an Schulter und Oberarm                  | 86.76.5a↔ | Großflächige Z-Plastik am Fuß                                   |
| 86.74.53↔ | Kleinflächige Z-Plastik am Unterarm                              | 86.76.99↔ | Anbr von gestielt o fr Lp an And Lok, GroFl, sonstige           |
| 86.74.54↔ | Kleinflächige Z-Plastik an Brustwand und Rücken                  | 86.77.00↔ | Anbringen von sonstiger lokaler Lappenplastik, n.n.bez.         |
| 86.74.55↔ | Kleinflächige Z-Plastik an der Bauchregion                       | 86.77.10↔ | Sonstige lokale Lappenplastik am Kopf (außer Lippe und Mund)    |
| 86.74.56↔ | Kleinflächige Z-Plastik an der Leisten- und Genitalregion        | 86.77.11↔ | Sonstige lokale Lappenplastik am Hals                           |
| 86.74.57↔ | Kleinflächige Z-Plastik am Gesäß                                 | 86.77.12↔ | Sonstige lokale Lappenplastik an Schulter und Oberarm           |
| 86.74.58↔ | Kleinflächige Z-Plastik an Oberschenkel und Unterschenkel        | 86.77.13↔ | Sonstige lokale Lappenplastik am Unterarm                       |
| 86.74.59↔ | Kleinflächige Z-Plastik, an andere Lokalisationen                | 86.77.14↔ | Sonstige lokale Lappenplastik an Brustwand und Rücken           |
| 86.74.5a↔ | Kleinflächige Z-Plastik am Fuß                                   | 86.77.15↔ | Sonstige lokale Lappenplastik an der Bauchregion                |
| 86.74.99↔ | Anbr von gestielt oder fr Lappen an And Lok, sonstige            | 86.77.16↔ | Sonstige lokale Lappenplastik an der Leisten- und Genitalregion |
| 86.76.00↔ | Anbr von gestielt o fr Lp an And Lok, GroFl, n.n.bez.            | 86.77.17↔ | Sonstige lokale Lappenplastik am Gesäß                          |
| 86.76.10↔ | Großflächige Dehnungsplastik am Kopf (außer Lippe und Mund)      | 86.77.18↔ | Sonstige lokale Lappenplastik an Oberschenkel und Unterschenkel |
| 86.76.11↔ | Großflächige Dehnungsplastik am Hals                             | 86.77.19↔ | Sonstige lokale Lappenplastik, an andere Lokalisationen         |
| 86.76.12↔ | Großflächige Dehnungsplastik an Schulter und Oberarm             | 86.77.1a↔ | Sonstige lokale Lappenplastik am Fuß                            |
| 86.76.13↔ | Großflächige Dehnungsplastik am Unterarm                         | 86.77.99↔ | Anbringen von sonstiger lokaler Lappenplastik, sonstige         |
| 86.76.14↔ | Großflächige Dehnungsplastik an Brustwand und Rücken             | 86.78.00↔ | Sonstige Lappenplastiken, n.n.bez.                              |
| 86.76.15↔ | Großflächige Dehnungsplastik an der Bauchregion                  | 86.78.10↔ | Anbr v fr Lp m mikrovask Anast a Kopf (auss Lip u Mund)         |
| 86.76.16↔ | Großflächige Dehnungsplastik an der Leisten- und Genitalregion   | 86.78.11↔ | Anbr von freiem Lappen mit mikrovaskulärer Anast a Hals         |
| 86.76.17↔ | Großflächige Dehnungsplastik am Gesäß                            | 86.78.12↔ | Anbr von fr Lp m mikrovask Anast an Schulter und Oba            |
| 86.76.19↔ | Großflächige Dehnungsplastik, an andere Lokalisationen           | 86.78.13↔ | Anbr von fr Lappen mit mikrovaskulärer Anast a Unterarm         |
| 86.76.1a↔ | Großflächige Dehnungsplastik an Oberschenkel und Unterschenkel   | 86.78.14↔ | Anbr von fr Lp m mikrovask Anast an Bruw und Rücken             |
| 86.76.1b↔ | Großflächige Dehnungsplastik am Fuß                              | 86.78.15↔ | Anbr von fr Lp mit mikrovaskulärer Anast an Bauchreg            |
| 86.76.20↔ | Groß VerschiebeRotationspl a Kopf (auss Lip und Mund)            | 86.78.16↔ | Anbr von fr Lp m mikrovask Anast an d Leist und Genreg          |
| 86.76.21↔ | Großflächige Verschiebe-Rotationsplastik am Hals                 | 86.78.17↔ | Anbr von fr Lappen mit mikrovaskulärer Anast a Gesäß            |
| 86.76.22↔ | Großflächige Verschiebe-Rotationsplastik an Schulter und Oberarm | 86.78.18↔ | Anbr von fr Lp m mikrovask Anast an d unteren Extrem            |
| 86.76.23↔ | Großflächige Verschiebe-Rotationsplastik am Unterarm             | 86.78.19↔ | Anbr von fr Lappen mit mikrovaskulärer Anast an And Lok         |
| 86.76.24↔ | Großflächige Verschiebe-Rotationsplastik an Brustwand und Rücken | 86.78.20↔ | Anbr v gestielt rg Lp o gestielt FmI a Kpf (auss Lp u Mnd)      |
| 86.76.25↔ | Großflächige Verschiebe-Rotationsplastik an der Bauchregion      | 86.78.21↔ | Anbr von gestielt regionalem Lp o gestielt FernI a Ha           |
| 86.76.26↔ | Groß VerschiebeRotationspl an d Leist und Genreg                 | 86.78.22↔ | Anbr v gestielt reg Lp o gestielt FernI an Schult u Oba         |
| 86.76.27↔ | Großflächige Verschiebe-Rotationsplastik am Gesäß                | 86.78.23↔ | Anbr von gestielt reg Lp o gestielt FernI a Unterarm            |
| 86.76.28↔ | Groß VerschiebeRotationspl an Os und Unterschenkel               | 86.78.24↔ | Anbr v gestielt rg Lp o gestielt FmI an Brw u Rückn             |
| 86.76.29↔ | Großflächige Verschiebe-Rotationsplastik an andere Lokalisation  | 86.78.25↔ | Anbr von gestielt reg Lp o gestielt FernI an d Bauchreg         |
|           |  | 86.78.26↔ | Anbr v gestielt rg Lp o gestielt FmI an d Leist u Gnrg          |
|           |  | 86.78.27↔ | Anbr von gestielt reg Lp o gestielt FernI a Gesäß               |
|           |  | 86.78.28↔ | Anbr v gestielt reg Lp o gestielt FernI an d unt Extrem         |

86.78.29↔ Anbr von gestielt reg Lp o gestielt Fernl an And Lok  
 86.78.30↔ Kmb Plst Ingr an Haut u Unth d Kpfs (auss Lp u Mnd)  
 86.78.31↔ Komb plastische Ingr an Haut und Unterhaut d Halses  
 86.78.32↔ Komb Plast Ingr an Haut u Unterhaut von Schult u Oba  
 86.78.33↔ Komb Plast Ingr an Haut und Unterhaut d Unterarmes  
 86.78.34↔ Komb Plast Ingr an Haut u Unterhaut von Bruw u Rücken  
 86.78.35↔ Komb Plast Ingr an Haut und Unterhaut von Bauchreg  
 86.78.36↔ Komb Plast Ingr an Haut u Unterhaut d Leist u Genreg  
 86.78.37↔ Komb plastische Ingr an Haut und Unterhaut d Gesäßes  
 86.78.38↔ Komb Plast Ingr an Haut und Unterhaut d unteren Extrem  
 86.78.39↔ Komb plastische Ingr an Haut und Unterhaut and Lok  
 86.78.40↔ Anbr v sonst gestielt o fr Lp a Kopf (auss Lip u Mund)

86.78.41↔ Anbringen von sonstigem gestielten oder freien Lappen am Hals  
 86.78.42↔ Anbr von sonstigem gestielt o fr Lp an Schulter und Oba  
 86.78.43↔ Anbr von sonstigem gestielten oder fr Lappen a Unterarm  
 86.78.44↔ Anbr von sonstigem gestielt o fr Lp an Bruw und Rücken  
 86.78.45↔ Anbr von sonstigem gestielt oder fr Lp an d Bauchreg  
 86.78.46↔ Anbr von sonst gestielt o fr Lp an d Leist und Genreg  
 86.78.47↔ Anbringen von sonstigem gestielten oder freien Lappen am Gesäß  
 86.78.48↔ Anbr von sonstigem gestielt o fr Lp an d unteren Extrem  
 86.78.49↔ Anbr von sonstigem gestielt oder fr Lappen an And Lok  
 86.78.99↔ Sonstige Lappenplastiken, sonstige

### Prozedur J14-3

85.82↔ Spalthauttransplantat an die Mamma  
 85.83↔ Vollhauttransplantat an die Mamma  
 85.84↔ Mammarekonstruktion mit gestieltem Hautlappen  
 85.85↔ Mammarekonstruktion mit gestielten Muskelhautlappen  
 85.89.00↔ Sonstige Mammoplastik, n.n.bez.

85.89.10↔ Mammoplastik mit freiem Haut-Muskel-Transplantat  
 85.89.11↔ Mammopl m gestielt HautMTx (myokut Lp), oh Prothimpl  
 85.89.12↔ Mammopl m gestielt HautMTx (myokut Lp), m Prothimpl  
 85.89.13↔ Mammoplastik mit Omentumlappen  
 85.89.99↔ Sonstige Mammoplastik, sonstige

### Prozedur J14-4

85.35↔ Beidseitige subkutane Mastekt mit glz Prothimplant  
 85.36↔ Sonstige beidseitige subkutane Mastektomie  
 85.42↔ Beidseitige einfache Mastektomie

85.44↔ Beidseitige modifizierte radikale Mastektomie  
 85.46↔ Beidseitige radikale Mastektomie  
 85.48↔ Beidseitige erweiterte radikale Mastektomie

## ADRG J16

### Beidseitige Mastektomie bei bösartiger Neubildung oder Strahlentherapie mit operativer Prozedur bei Krankheiten und Störungen an Haut, Unterhaut und Mamma

Mindestens eine Diagnose in Tabelle J16-1 und (mindestens zwei Prozeduren in Tabelle J16-2 oder Prozedur mit Zusatzkennzeichen B in Tabelle J16-3 oder Prozedur in Tabelle J16-4) oder Prozedur in Tabelle J16-5 und mindestens eine Prozedur in Tabelle J16-6

## DRG J16Z

### Beidseitige Mastektomie bei bösartiger Neubildung oder Strahlentherapie mit operativer Prozedur bei Krankheiten und Störungen an Haut, Unterhaut und Mamma

#### Diagnose J16-1

C50.0 Bösartige Neubildung: Brustwarze und Warzenhof  
 C50.1 BNB: Zentraler Drüsenkörper der Brustdrüse  
 C50.2 BNB: Oberer innerer Quadrant der Brustdrüse  
 C50.3 BNB: Unterer innerer Quadrant der Brustdrüse  
 C50.4 BNB: Oberer äußerer Quadrant der Brustdrüse  
 C50.5 BNB: Unterer äußerer Quadrant der Brustdrüse  
 C50.6 Bösartige Neubildung: Recessus axillaris der Brustdrüse  
 C50.8 BNB: Brustdrüse, mehrere Teilbereiche überlappend  
 C50.9 Bösartige Neubildung: Brustdrüse, nicht näher bezeichnet

C79.2 Sekundäre BNB Haut  
 C79.81 Sekundäre bösartige Neubildung der Brustdrüse  
 D05.0 Lobuläres Carcinoma in situ Brustdrüse  
 D05.1 Carcinoma in situ Milchgänge  
 D05.7 Sonstiges Carcinoma in situ Brustdrüse  
 D05.9 Carcinoma in situ Brustdrüse, n.n.bez  
 D48.6 NB unsich/unbek Verhalt Brustdrüse [Mamma]  
 Z42.1 Nachbeh unter Anwend plast Chirurgie Mamma [Brustdr]

#### Prozedur J16-2

85.23.00↔ Subtotale Mastektomie, n.n.bez.  
 85.23.10↔ Subtotale Mastektomie, ohne axilläre Lymphadenektomie  
 85.23.11↔ Subtotale Mastektomie, mit axillärer Lymphadenektomie  
 85.23.12↔ Subtotale Mastekt b Gynäkomastie, oh axilläre Lymphkt  
 85.23.13↔ Subtotale Mastekt b Gynäkomastie, m axillärer Lymphkt  
 85.23.99↔ Subtotale Mastektomie, sonstige  
 85.33↔ Einseitige subkutane Mastekt mit glz Prothimplant  
 85.34↔ Sonstige einseitige subkutane Mastektomie  
 85.41↔ Einseitige einfache Mastektomie

85.43↔ Einseitige modifizierte radikale Mastektomie  
 85.45.00↔ Einseitige radikale Mastektomie, n.n.bez.  
 85.45.10↔ Ens Rd Mstkt oh Brstwndteilrktion, oh Lymphkt  
 85.45.11↔ Eins Rad Mastekt m Brustwandteilresektion, oh Lymphkt  
 85.45.12↔ Eins Rad Mastekt oh Brustwandteilresektion, m Lymphkt  
 85.45.13↔ Eins Rad Mastekt m Brustwandteilresektion, m Lymphkt  
 85.45.99↔ Einseitige radikale Mastektomie, sonstige  
 85.47↔ Einseitige erweiterte radikale Mastektomie

#### Prozedur J16-3

85.23.00↔ Subtotale Mastektomie, n.n.bez.  
 85.23.10↔ Subtotale Mastektomie, ohne axilläre Lymphadenektomie  
 85.23.11↔ Subtotale Mastektomie, mit axillärer Lymphadenektomie

85.23.12↔ Subtotale Mastekt b Gynäkomastie, oh axilläre Lymphkt  
 85.23.13↔ Subtotale Mastekt b Gynäkomastie, m axillärer Lymphkt  
 85.23.99↔ Subtotale Mastektomie, sonstige

|           |  |           |  |
|-----------|--|-----------|--|
| 85.33↔    | Einseitige subkutane Mastekt mit glz ProthlImplant     | 85.45.12↔ | Eins Rad Mastekt oh Brustwandteilresektion, m Lymphkht           |
| 85.34↔    | Sonstige einseitige subkutane Mastektomie              | 85.45.13↔ | Eins Rad Mastekt m Brustwandteilresektion, m Lymphkht            |
| 85.35↔    | Beidseitige subkutane Mastekt mit glz ProthlImplant    | 85.45.99↔ | Einseitige radikale Mastektomie, sonstige                        |
| 85.41↔    | Einseitige einfache Mastektomie                        | 85.46↔    | Beidseitige radikale Mastektomie                                 |
| 85.42↔    | Beidseitige einfache Mastektomie                       | 85.47↔    | Einseitige erweiterte radikale Mastektomie                       |
| 85.43↔    | Einseitige modifizierte radikale Mastektomie           | 85.48↔    | Beidseitige erweiterte radikale Mastektomie                      |
| 85.44↔    | Beidseitige modifizierte radikale Mastektomie          | 85.54.00↔ | Beidseitige Prothesenimplantation an der Mamma, n.n.bez.         |
| 85.45.00↔ | Einseitige radikale Mastektomie, n.n.bez.              | 85.54.10↔ | Beidseitige Prothesenimplantation an der Mamma, nach Mastektomie |
| 85.45.10↔ | Ens Rd Mstkt oh Brstwdteilrsktion, oh Lymphkht         | 85.54.99↔ | Beidseitige Prothesenimplantation an der Mamma, sonstige         |
| 85.45.11↔ | Eins Rad Mastekt m Brustwandteilresektion, oh Lymphkht |           |  |

**Prozedur J16-4**

|        |   |        |   |
|--------|---|--------|---|
| 85.35↔ | Beidseitige subkutane Mastekt mit glz ProthlImplant | 85.44↔ | Beidseitige modifizierte radikale Mastektomie |
| 85.36↔ | Sonstige beidseitige subkutane Mastektomie          | 85.46↔ | Beidseitige radikale Mastektomie              |
| 85.42↔ | Beidseitige einfache Mastektomie                    | 85.48↔ | Beidseitige erweiterte radikale Mastektomie   |

**Prozedur J16-5**

|           |   |           |  |
|-----------|---|-----------|--|
| 92.20↔    | Infusion von flüssigem Radioisotop                              | 92.26.99↔ | Teleradiotherapie mit anderen Partikelstrahlen, sonstige         |
| 92.21.00↔ | Oberflächenstrahlentherapie: n.n.bez.                           | 92.27.00↔ | Brachytherapie Körperoberfl, so od nnbez ApplikatOrt             |
| 92.21.01↔ | Oberflächenstrahlentherapie: Bis zu 2 Bestrahlungsfeldern       | 92.27.10↔ | Brachytherapie weibl GeschlOrgane nnbez                          |
| 92.21.02↔ | Oberflächenstrahlentherapie: Mehr als 2 Bestrahlungsfelder      | 92.27.11↔ | Brachytherapie intrauterin                                       |
| 92.22.00↔ | Orthovoltstrahlentherapie: n.n.bez.                             | 92.27.12↔ | Brachytherapie intravaginal                                      |
| 92.22.01↔ | Orthovoltstrahlentherapie: Bis zu 2 Bestrahlungsfeldern         | 92.27.13↔ | Brachytherapie intrauterin u intravaginal kombiniert             |
| 92.22.02↔ | Orthovoltstrahlentherapie: Mehr als 2 Bestrahlungsfelder        | 92.27.21↔ | Brachytherapie Körperoberfläche                                  |
| 92.22.11↔ | Intraoperative Röntgenstrahlentherapie, bis 300 kV              | 92.27.22↔ | Brachytherapie intrakavitär                                      |
| 92.22.12↔ | Intraoperative Röntgenstrahlentherapie, 300 kV - < 1 MV         | 92.27.23↔ | Brachytherapie intraluminal                                      |
| 92.22.19↔ | Intraoperative Röntgenstrahlentherapie, sonstige                | 92.27.30↔ | Brachytherapie Gefäss nnbez                                      |
| 92.23.00↔ | Hochvoltstrahlentherapie, n.n.bez.                              | 92.27.31↔ | Brachytherapie Koronargefäss                                     |
| 92.23.01↔ | Telekobaltgerät bis zu 2 Bestrahlungsfelder                     | 92.27.39↔ | Brachytherapie so Gefäss   |
| 92.23.02↔ | Telekobaltgerät 3 bis 4 Bestrahlungsfelder                      | 92.27.70↔ | Radioaktive Moulagen, n.n.bez.                                   |
| 92.23.03↔ | Telekobaltger me a 4 BestrahlFeld od 3D-gepl Bestr              | 92.27.71↔ | Konstrukt u Applikat v oberfl radioaktiven Moulagen              |
| 92.23.08↔ | Hochvoltstrahlentherapie: andere Isotope                        | 92.27.72↔ | Konstrukt u Applikat v ni auf d KöOberfl verw Applik             |
| 92.23.09↔ | Telekobaltgerät, Sonstige                                       | 92.27.73↔ | Konstruktion und Applikation von Augenapplikatoren               |
| 92.24.00↔ | Teleradiotherapie mit Photonen, Linearbeschleuniger, n.n.bez.   | 92.27.79↔ | Radioaktive Moulagen, sonstige                                   |
| 92.24.01↔ | Teleradiotherapie m Photonen, Linearbeschl, Grossf              | 92.28.00↔ | Injektion oder Instillation von Radioisotopen, n.n.bez.          |
| 92.24.02↔ | Teleradiotherapie m Elektr, Linearbeschl, Halbkörp              | 92.28.01↔ | Instillation von offenen Radionukliden in Gelenke                |
| 92.24.03↔ | Teleradiotherapie m Elektr, Linearbeschl, Ganzkörp              | 92.28.02↔ | Radiojodth bis 1,2 GBq ohne rh-TSH                               |
| 92.24.04↔ | TeleradTher mit Phot, LinBeschl, IntrOp StrahlTher              | 92.28.03↔ | Radiojodth bis 1,2 GBq mit rh-TSH                                |
| 92.24.09↔ | Teleradiotherapie mit Photonen, Linearbeschleuniger, sonstige   | 92.28.04↔ | Radiojodth bis 5 GBq ohne rh-TSH                                 |
| 92.24.11↔ | TeleradTher Phot LinBe bis 2 BestrF: M bildg Einst              | 92.28.05↔ | Radiojodth bis 5 GBq mit rh-TSH                                  |
| 92.24.12↔ | TelerTher Phot LiBe me a 2 BeF: M bildgest Einst                | 92.28.06↔ | Radiojodth über 5 GBq ohne rh-TSH                                |
| 92.24.13↔ | TelerTher Phot LiBe 3-D gepl Best: M bildgest Einst             | 92.28.07↔ | Radiojodth über 5 GBq mit rh-TSH                                 |
| 92.24.14↔ | TeleR Phot intensMod RadTher: M bildgest Einst                  | 92.28.11↔ | Therapie mit offenen Radionukliden bei Knochenmetastasen         |
| 92.24.21↔ | TeleR Phot LinBe, bis zu 2 BestrF: Oh bildg Einst               | 92.28.12↔ | Intrvnös plliatv Schmrzth m off Rdion b Knchnmtstsn              |
| 92.24.22↔ | TeleR Phot LinBe, me a 2 BestrF: Oh bildg Einst                 | 92.28.13↔ | Radiorezeptortherapie mit DOTA-konjugierten Somatostatin-Analoga |
| 92.24.23↔ | TeleR Phot LinBe, 3-D gepl Best: Oh bildg Einst                 | 92.28.20↔ | Radioimmuntherapie mit 90Y-Ibritumomab-Tiuxetan, parenteral      |
| 92.24.24↔ | TeleR Phot LinBe, intMod Radiother: Oh bildg Einst              | 92.28.21↔ | Gabe von Jod-131-MIBG (Metajodbenzylguanidin) parenteral         |
| 92.24.25↔ | lrdth m Pht: hchkmplx Rdiorth m spezialisier Assttng            | 92.28.31↔ | Sel Intravask Radiochemoembolisation m I131Lipiodol              |
| 92.25.00↔ | Teleradiotherapie mit Elektronen, Linearbeschleuniger, n.n.bez. | 92.28.32↔ | SI Intrvsk Rdionkldthrpie(SIRT)Emb v Yttrium90mrkiertn Mkrsphärm |
| 92.25.01↔ | Teleradiotherapie m Elektr, Linearbeschl, Grossf                | 92.28.33↔ | Endovaskuläre Brachytherapie mit Rhenium-188                     |
| 92.25.02↔ | Teleradiotherapie m Elektr, Linearbeschl, Halbkörp              | 92.29.00↔ | Brachytherapie mit umschlossenen Radionukliden, n.n. bez.        |
| 92.25.03↔ | Teleradiotherapie m Elektr, Linearbeschl, Ganzkörp              | 92.29.09↔ | Brachytherapie mit umschlossenen Radionukliden, sonstige         |
| 92.25.04↔ | TeleradTher mit Elektr, LinBeschl, IntrOp StrahlTher            | 92.29.11↔ | Interst Brachyth m Impl entf Strahl i e E, nied Dos              |
| 92.25.09↔ | Teleradiotherapie mit Elektronen, Linearbeschleuniger, sonstige | 92.29.12↔ | Interst Brachyth m Impl entf Strahl i e E, gep Dos               |
| 92.25.11↔ | TeleradTher Elektr LinBe, M bildg Einst                         | 92.29.13↔ | Interst Brachyth m Impl entf Strahl i e E, ho Dos                |
| 92.25.12↔ | TeleradTher Elektr LinBe b 2 BestrF: M bildg Einst              | 92.29.19↔ | Interst Brachyth m Impl entf Strahl i e E, sonst                 |
| 92.25.13↔ | TelerTher Elektr LiBe me a 2 BeF: M bildgest Einst              | 92.29.21↔ | Interst Brachyth m Volimpl entf Strahl i m E, nd Dos             |
| 92.25.14↔ | TelerTher Elek LiBe 3-D gepl Best: M bildgest Einst             | 92.29.22↔ | Interst Brachyth m Volimpl entf Strahl i m E, gp Dos             |
| 92.25.15↔ | TeleR Elektr intensMod RadTher: M bildgest Einst                | 92.29.23↔ | Interst Brachyth m Volimpl entf Strahl i m E, ho Dos             |
| 92.25.21↔ | TeleR Elektr LinBe, bis zu 2 BestrF: Oh bildg Einst             | 92.29.29↔ | Interst Brachyth m Volimpl entf Strahl i m E, sonst              |
| 92.25.22↔ | TeleR Elektr LinBe, me a 2 BestrF: Oh bildg Einst               | 92.29.31↔ | Interst Brachyth m Volimpl entf Strahl, bis 10 Q                 |
| 92.25.23↔ | TeleR Elektr LinBe, 3-D gepl Best: Oh bildg Einst               | 92.29.32↔ | Interst Brachyth m Volimpl entf Strahl, m a 10 Q                 |
| 92.25.24↔ | TeleR Elek LinBe, intMod Radiother: Oh bildg Einst              | 92.29.33↔ | Intrst Brchyth m Implnt v prm Str, v 16 bs 20 Quelln             |
| 92.26.00↔ | Teleradiotherapie mit anderen Partikelstrahlen, n.n.bez.        | 92.29.34↔ | Intrst Brchyth m Implnt v prm Str, v 21 bs 25 Quelln             |
| 92.26.10↔ | Prtntntrpie, bs z 2 Bstrfldr, oh bldgst Enst                    | 92.29.35↔ | Intrst Brchyth m Implnt v prm Str, v 26 bs bs 30 Quelln          |
| 92.26.11↔ | Prtntntrpie, bs z 2 Bstrfldr, m bldgst Enst                     | 92.29.36↔ | Intrst Brchyth m Implnt v prm Str, v 31 bs bs 35 Quelln          |
| 92.26.20↔ | Prtntntrpie, mhr als 2 Bstrfldr, oh bldgst Enst                 |           |  |
| 92.26.21↔ | Prtntntrpie, mhr als 2 Bstrfldr, m bldgst Enst                  |           |  |

09  
J16

|           |  |           |   |
|-----------|--|-----------|---|
| 92.29.37↔ | Intrst Brchyth m Implnt v prmn Str, v 36 bs bs 40 Quelln | 92.29.87↔ | Bstrpl f Prkt Bstr u Brchyth, Bstrpl m Fsion v CT u PETBldm     |
| 92.29.38↔ | Intrst Brchyth m Implnt v prmn Str, v 41 bs bs 45 Quelln | 92.29.88↔ | Bstrpl f Prkt Bstr&Brchyth, Bstrpl m Fsion v CT, MRT&PETBldm    |
| 92.29.39↔ | Intrst Brchyth m Implnt v prmn Str, v 46 bs bs 50 Quelln | 92.29.89↔ | BestrPl perkutane Bestrahlung u Brachythy, sonst                |
| 92.29.3a↔ | Intrst Brchyth m Implnt v prmn Str, v 51 bs bs 55 Quelln | 92.30.00↔ | Stereotaktische Bestrahlung, einzeitig, n.n.bez.                |
| 92.29.3b↔ | Intrst Brchyth m Implnt v prmn Str, v 56 bs bs 60 Quelln | 92.30.01↔ | Stereotaktische Bestrahlung, einzeitig: Zerebral, n.n.bez.      |
| 92.29.3c↔ | Intrst Brchyth m Implnt v prmn Str, v 61 bs bs 65 Quelln | 92.30.02↔ | Stereotaktische Bestrahlung, einzeitig: Extrazerebral, n.n.bez. |
| 92.29.3d↔ | Intrst Brchyth m Implnt v prmn Str, v 66 bs bs 70 Quelln | 92.30.20↔ | Stereot Bestr, einzeit: Zerebral, intmod Radioth                |
| 92.29.3e↔ | Intrst Brchyth m Implnt v prmn Str, mhr als 70 Quelln    | 92.30.21↔ | Stereot Bestr, einzeit: Zereb, intmod Bogenbestr (IMAT)         |
| 92.29.40↔ | Brachytherapie mit Oberflächenapplikatoren, n.n.bez.     | 92.30.22↔ | Stereot Bestr, einzeit: Zerebral, bildgest Einst                |
| 92.29.49↔ | Brachytherapie mit Oberflächenapplikatoren, sonstige     | 92.30.30↔ | Stereot Bestr, einzeit: Extrazer, intmod Radioth                |
| 92.29.51↔ | Entf v umschl Radionukl o inakt Appl unter Anästh        | 92.30.31↔ | Streot Bstr, einzeit: Extrzr, intmd Bgnbstr (IMAT)              |
| 92.29.60↔ | Konst u Anp v Fix- u Bhdhlfen b Str, Fix, nnbez          | 92.30.32↔ | Stereot Bestr, einzeit: Extrazer, bildgest Einst                |
| 92.29.61↔ | Konst u Anp v Fix- u Bhdhlfen b Str, Fix, einfach        | 92.30.99↔ | Stereotaktische Bestrahlung, einzeitig, sonstige                |
| 92.29.62↔ | Konst u Anp v Fix- u Bhdhlfen b Str, Fix, mittl SG       | 92.31.00↔ | Radiochirurgie mit Photonen n.n. bez., zerebral                 |
| 92.29.63↔ | Konst u Anp v Fix- u Bhdhlfen b Str, Fix, komplex        | 92.31.10↔ | Radiochirurgie mit Photonen n.n. bez., extrazerebral            |
| 92.29.64↔ | Konst u Anp v Fix- u Bhdghlfen b Str, Bhdghlfen          | 92.32.00↔ | Mehrquellige Photon-Radiochirurgie, n.n.bez.                    |
| 92.29.65↔ | Konst u Anp v Fix- u Bhdghlf b Str, ind Bl o VK          | 92.32.01↔ | Mehrquellige Photon-Radiochirurgie: Gamma-knife                 |
| 92.29.69↔ | Konst u Anp v Fix- u Bhdghlf b Strahlenth, sonst         | 92.33.00↔ | Teilchen-Radiochirurgie, n.n.bez.                               |
| 92.29.70↔ | Bestrahlsim ext Bestrahl u Brachythy, nnbez              | 92.33.01↔ | And HochvoltstTh: Stereotakt Bestr, einzeit, zereb              |
| 92.29.71↔ | BestrSim ext Bestrahl u Brachythy, CT-Sim ext Best       | 92.33.11↔ | And HochvoltstTh: Stereot Bestr, einz, extrazereb               |
| 92.29.72↔ | BestrSim ext Bestr u Brachythy, CT-Sim Brachythy         | 92.39.01↔ | And Hochvstrth, Stereot Bestr, frakt, zerebral, n.n.bez.        |
| 92.29.73↔ | BestrSim ext Bestr u Brachythy, Feldf m Sim, o 3D        | 92.39.11↔ | And Hchvstrth, Streot Bstr, frkt, Extrzr, n.n.bz.               |
| 92.29.74↔ | BestrSim ext Bestr u Brachythy, Feldf m Sim, m 3D        | 92.39.20↔ | And Hchvstrth, Streot Bstr, frkt: zrb, intmd Rdiioth            |
| 92.29.79↔ | BestrSim ext Bestrahl u Brachythy, sonst                 | 92.39.21↔ | And Hchvstrth, Streot Bstr, frkt: zrb, intmd Bgnbstr (IMAT)     |
| 92.29.80↔ | BestrPl perk Bestrahl u Brachythy, nnbez                 | 92.39.22↔ | And Hchvstrth, Streot Bstr, frkt: zrb, bildgst Enst             |
| 92.29.81↔ | BestrahlPlan f d intensitätsmod RadioTher                | 92.39.29↔ | And Hochvstrth, Stereot Bestr, frakt, zerebral, So              |
| 92.29.82↔ | BestrPl perk Best u Brachythy, BestrPl m CT u MRT        | 92.39.30↔ | And Hchvstrth, Streot Bstr, frkt: Extrzr, intmd Rdiioth         |
| 92.29.83↔ | BestrPl perk Best u Brachythy, BestrPl Brachythy, mi     | 92.39.31↔ | And Hchvstrth, Streot Bstr, frkt: Extrzr, intmd Bgnbstr (IMAT)  |
| 92.29.84↔ | BestrPl perk Best u Brachythy, BestrPl Brachythy, ko     | 92.39.32↔ | And Hchvstrth, Streot Bstr, frkt: Extrzr, bildgst Enst          |
| 92.29.85↔ | BestrPl perk Best u Brachythy, BestrPl o ind Dos         | 92.39.39↔ | And Hochvstrth, Stereot Bestr, frakt, Extrazer, So              |
| 92.29.86↔ | BestrahlPlan f perkut Bestrahl, m individ Dosisplan      | 92.41↔    | Intraoperative Strahlentherapie mit Elektronen                  |

## Prozedur J16-6

|           |  |           |  |
|-----------|--|-----------|--|
| 00.55.00↔ | Einsetz v periph Gefstent(s) m MedFreisetzung, n.n.bez.          | 08.21↔    | Exzision eines Chalazions  |
| 00.55.11↔ | Enstz v prph Gfstnt m MdFreistzng, drg eltng übrlng Stnt (>10cm) | 08.22.00↔ | Exzision einer anderen kleineren Läsion am Augenlid, n.n.bez.    |
| 00.55.99↔ | Einsetz von periph Gefstent(s) m MedFreisetzung, So              | 08.22.10↔ | Exz e and klein Läs a Lid, Ni hist kontr (mikrog Chir)           |
| 00.63↔    | Perkutanes Einsetzen von Stent(s) an A. carotis                  | 08.22.11↔ | Exz e and klein Läs a Lid, hist kontr (mikrog Chir)              |
| 00.64↔    | PerkutEinsetz vStent(s) an sons präzerebr(extkr)Aa               | 08.22.99↔ | Exzision einer anderen kleineren Läsion am Augenlid, sonstige    |
| 00.65.00↔ | Prkt Enstz v snst(n) intrkr vsk Stnt(s), n.n.bz.                 | 08.23.00↔ | Exz e gröss Läsion a Augenlid, nicht durchgeh, n.n.bez.          |
| 00.65.11↔ | Perktranslum Einsetz v intrakr vaskulären Mikrostenst            | 08.23.10↔ | Exz e gröss Läs a Ld, N drchgh, N hst kntr (mkrgr Chr)           |
| 00.65.99↔ | Perkut Einsetz v sonst(n) intrakr vask Stent(s), So              | 08.23.11↔ | Exz e gröss Läs a Ld, N drchgh, hst kntr (mkrgr Chr)             |
| 00.67.00↔ | Perkutanes Einsetzen von zentralen Gefässstent(s), n.n.bez.      | 08.23.99↔ | Exz e gröss Läsion a Augenlid, nicht durchgeh, sonstige          |
| 00.67.10↔ | Perkutanes Einsetzen von Gefässstent(s) in die V. cava           | 08.24.00↔ | Exz e gröss Läsion a Augenlid, perforierend, n.n.bez.            |
| 00.67.20↔ | Perkutanes Einsetzen von Gefässstent(s) in die V. porta          | 08.24.10↔ | Exz e gröss Läs a Ld, prf, N hst kntr (mkrgr Chr)                |
| 00.67.99↔ | Perkutanes Einsetzen von zentralen Gefässstent(s), sonstige      | 08.24.11↔ | Exz e gröss Läs a Lid, perf, hist kontr (mikrog Chir)            |
| 01.15↔    | Biopsie am Schädel   | 08.24.99↔ | Exz e gröss Läsion a Augenlid, perforierend, sonstige            |
| 05.21↔    | Exzision des Ganglion sphenopalatinum                            | 08.38↔    | Korrektur einer Lidretraktion                                    |
| 05.22↔    | Zervikale Sympathektomie   | 08.43↔    | Behebung von Entropium oder Ektropium durch Keilresektion        |
| 05.23↔    | Lumbale Sympathektomie   | 08.44.00↔ | Behebung von Entropium oder Ektropium durch Lidplastik, n.n.bez. |
| 05.24↔    | Präsakrale Sympathektomie  | 08.44.10↔ | Bhb v Entrp o Ektrp d Ldplst, hr Vrkr d Agnlids                  |
| 05.25↔    | Periarterielle Sympathektomie                                    | 08.44.99↔ | Sonstige Behebung von Entropium oder Ektropium durch Lidplastik  |
| 05.29↔    | Sonstige Sympathektomie und Exzision eines Ganglions             | 08.51↔    | Kanthotomie  |
| 06.01↔    | Aspiration im Gebiet der Schilddrüse                             | 08.52↔    | Blepharorrhaphie   |
| 06.09.00↔ | Inzision im Gebiet der Schilddrüse, n.n.bez.                     | 08.59.00↔ | Sonstige Anpassung der Lidposition, n.n.bez.                     |
| 06.09.10↔ | Inzision im Gebiet der Schilddrüse: Ohne weitere Maßnahmen       | 08.59.10↔ | Kanthoplastik, n.n.bez.  |
| 06.09.11↔ | Inzision im Gebiet der Schilddrüse: Drainage                     | 08.59.11↔ | Kanthopexie  |
| 06.09.12↔ | Inzision im Gebiet der Schilddrüse: Exploration                  | 08.59.12↔ | Korrekturoperation bei Epikanthus                                |
| 06.09.99↔ | Inzision im Gebiet der Schilddrüse, sonstige                     | 08.59.99↔ | Sonstige Anpassung der Lidposition, sonstige                     |
| 06.91↔    | Durchtrennung des Isthmus thyreoideae                            | 08.61.00↔ | Plast Reko d Lids m Hautappen o transplantat, n.n.bez.           |
| 07.22.00↔ | Einseitige Adrenalectomie, n.n.bez.                              | 08.61.10↔ | Plastische Rekonstruktion des Augenlids mit Hautlappen           |
| 07.22.10↔ | Einseitige Adrenalectomie, ohne Ovarrektomie                     | 08.61.11↔ | Plastische Rekonstruktion des Augenlids mit Hauttransplantat     |
| 07.22.11↔ | Einseitige Adrenalectomie, mit Ovarrektomie                      | 08.61.99↔ | Sonstige Plast Reko d Lids m Hautlap o transplantat              |
| 07.22.12↔ | Einseitige Adrenalectomie, Rest-Adrenalectomie                   | 08.62↔    | Plast Reko des Lids mit Schleimhautlapp oder -Tx                 |
| 07.22.99↔ | Einseitige Adrenalectomie, sonstige                              | 08.63↔    | Plastische Reko des Augenlids mit Haarfol-Tx                     |
| 07.3↔     | Beidseitige Adrenalectomie                                       | 08.64↔    | Plastische Reko des Augenlids mit tarsokonj Lappen               |
| 07.71↔    | Exploration der Fossa hypophysialis                              | 08.69.00↔ | So Plast Reko d Lids m Lp o Transplantaten, n.n.bez.             |
| 07.72↔    | Inzision an der Hypophyse  | 08.69.10↔ | Plastische Rekonstruktion des Augenlids mit Knorpel              |
| 07.79↔    | Sonstige Operation an der Hypophyse                              |           |  |

|           |   |           |   |
|-----------|---|-----------|---|
| 08.69.11↔ | Plastische Rekonstruktion d Lids mit allopl Material            | 18.71.29↔ | Ohrmuschel aufbau, total, sonstige                              |
| 08.69.12↔ | Plast Reko d Lids m Verschiebe und Rotationspl d Lides          | 18.71.30↔ | Implantation von allopl Materialien b Aufb e Ohrmuschel         |
| 08.69.13↔ | Plastische Rekonstruktion des Augenlids mit Oberlidverlängerung | 18.71.99↔ | Ohrmuschel aufbau, sonstige                                     |
| 08.69.19↔ | Plast Reko d Lids m sonstigem Lp o Transplantaten               | 18.72↔    | Reinsertion eines amputierten Ohres                             |
| 08.69.99↔ | So Plast Reko d Lids m Lp o Transplantaten, So                  | 18.79↔    | Sonstige plastische Rekonstruktion am äusseren Ohr              |
| 08.70↔    | Plastische Rekonstruktion des Augenlids, n.n.bez.               | 18.9↔     | Sonstige Operation am äusseren Ohr                              |
| 08.71↔    | Den Lidrand umfass plast Reko des Lids, part Tiefe              | 19.9x.00↔ | Sonstige plastische Rekonstruktion am Mittelohr, n.n.bez.       |
| 08.72↔    | Sonstige plast Reko des Augenlids, partielle Tiefe              | 19.9x.10↔ | Mikrochirurgische Operationen am Mittelohr, n.n.bez.            |
| 08.73.00↔ | D Ldrnd umfss Plst Rk d Lds, vll Tief, n.n.bz.                  | 19.9x.11↔ | Verkleinerung einer Radikalhöhle                                |
| 08.73.10↔ | Verschiebeplastik der Lidkante                                  | 19.9x.12↔ | Reko d Mitthres: Reimpl / Reko d hint Gehörgangswand            |
| 08.73.99↔ | D Lidrand umfassende Plast Reko d Lids, volle Tiefe, So         | 19.9x.13↔ | Rekonstruktion des Mittelohres                                  |
| 08.74.00↔ | Sonstige Plast Reko d Lids, volle Tiefe, n.n.bez.               | 19.9x.14↔ | Verschluss einer Mastoid-Fistel                                 |
| 08.74.10↔ | Oberlidverlängerung   | 19.9x.19↔ | Mikrochirurgische Operationen am Mittelohr, sonstige            |
| 08.74.99↔ | Sonstige Plast Reko d Lids, volle Tiefe, sonstige               | 19.9x.99↔ | Sonstige plastische Rekonstruktion am Mittelohr, sonstige       |
| 08.82↔    | Versorg e Risswund dLids,dLidrand umfass,partTiefe              | 21.07↔    | StillngEpistax duExzMukos,Haut-Tx Sept/lat NasWand              |
| 08.83↔    | So Versorg einer Risswund des Lids, part Tiefe                  | 21.1↔     | Inzision an der Nase  |
| 08.84↔    | Versorg e Risswund dLids,dLidrand umfass,volleTief              | 21.30↔    | Lok Exz und Destr einer Läsion an der Nase, nnb.                |
| 08.85↔    | Sonstige Versorgung einer Risswunde des Augenlids, volle Tiefe  | 21.31.00↔ | Lokale Exzision und Destr e endonas Läsion, n.n.bez.            |
| 08.86↔    | Rhytidektomie am Unterlid                                       | 21.31.10↔ | Lokale Exzision einer endonasalen Läsion, Zugang endonasal      |
| 08.87↔    | Rhytidektomie am Oberlid  | 21.31.12↔ | Destruktion einer endonasalen Läsion                            |
| 08.89.00↔ | Sonstige plastische Rekonstruktion des Augenlids, n.n.bez.      | 21.31.19↔ | Lokale Exzision einer endonasalen Läsion, sonstige              |
| 08.89.10↔ | Plast Reko d Lids, medialer o lateraler Lidwinkel               | 21.31.99↔ | Lokale Exzision und Destr e endonas Läsion, sonstige            |
| 08.89.11↔ | Plastische Rekonstruktion d Augenlids d Hebung d Augbr          | 21.32.00↔ | Exz und lokale Destr e and Läsion an d Nase, n.n.bez.           |
| 08.89.12↔ | Plast Reko d Lids d Entf e Fettgewebeprolapses d Orb            | 21.32.10↔ | Exz und Lok Destr e and Läs an d Nase, nicht hist kontr         |
| 08.89.13↔ | Plast Reko d Lids d Oberflächenbehandlung m Laser               | 21.32.11↔ | Exz und lokale Destr e and Läsion an d Nase, hist kontr         |
| 08.89.14↔ | Plast Reko d Lids d sonstige Oberlidverlängerung                | 21.32.99↔ | Exz und lokale Destr e and Läsion an d Nase, sonstige           |
| 08.89.15↔ | Plastische Rekonstruktion d Lids d Unterlidverlängerung         | 21.4x.00↔ | Resektion der Nase, n.n.bez.                                    |
| 08.89.99↔ | Sonstige plastische Rekonstruktion des Augenlids, sonstige      | 21.4x.10↔ | Resektion der Nase, partiell, nicht histographisch kontrolliert |
| 18.01↔    | Perforation des Ohrläppchens                                    | 21.4x.11↔ | Resektion der Nase, partiell, histographisch kontrolliert       |
| 18.02↔    | Inzision am äusseren Gehörgang                                  | 21.4x.20↔ | Resektion der Nase, subtotal, nicht histographisch kontrolliert |
| 18.09↔    | Sonstige Inzision am äusseren Ohr                               | 21.4x.21↔ | Resektion der Nase, subtotal, histographisch kontrolliert       |
| 18.21.00↔ | Exz e präaur Fistel o e präaur Sinus, n.n.bez.                  | 21.4x.30↔ | Resektion der Nase, total, nicht histographisch kontrolliert    |
| 18.21.10↔ | Exz e präaur Fistel o e präaur Sinus, Ni hist kontr             | 21.4x.31↔ | Resektion der Nase, total, histographisch kontrolliert          |
| 18.21.11↔ | Exz e präaur Fistel o e präaur Sinus, hist kontr                | 21.4x.99↔ | Sonstige Resektion der Nase                                     |
| 18.21.99↔ | Exz e präaur Fistel o e präaur Sinus, sonstige                  | 21.72↔    | Offene Reposition einer Nasenfraktur                            |
| 18.29.00↔ | Exz oder Destr e and Läsion a äusseren Ohr, n.n.bez.            | 21.83.00↔ | Totale plastische Nasenrekonstruktion, n.n.bez.                 |
| 18.29.01↔ | Destr e Läsion a äusseren Ohr oder im äusseren Gehörg           | 21.83.10↔ | Septorhpl m Korr d Knorp o d Kn, m lok autog Tx                 |
| 18.29.10↔ | Exz e and Läs a ässrn Ohr o i ässrn Ghörg, N hst kntr           | 21.83.11↔ | Sptrhpl m Krr d Knrp o d Kn, m dst aut Tx, allg o xng Tx        |
| 18.29.11↔ | Exz e and Läs a ässrn Ohr o i ässrn Ghörg, hst kntr             | 21.83.12↔ | Septorhinoplastik mit Korrektur des Knochens und des Knorpels   |
| 18.29.99↔ | Exz oder Destr e and Läsion a äusseren Ohr, sonstige            | 21.83.20↔ | Tot Plast Nasenrekonstruktion m Implant von allopl Mat          |
| 18.31.00↔ | Radikale Exzision einer Läsion am äusseren Ohr, n.n.bez.        | 21.83.99↔ | Totale plastische Nasenrekonstruktion, sonstige                 |
| 18.31.10↔ | Rd Exz Läs a ässrn Ohr o i ässrn Ghörg o Prt Rs Ohrm,N hst kntr | 21.84↔    | Revision einer Rhinoplastik                                     |
| 18.31.11↔ | Rd Exz Läs a ässrn Ohr o i ässrn Ghörg o Prt Rs Ohrm,hst kntr   | 21.85↔    | Augmentationsrhinoplastik                                       |
| 18.31.19↔ | Radikale Exzision einer Läsion am äusseren Ohr, sonstige        | 21.86.00↔ | Rhinoplastik der Nasenweichteile, n.n.bez.                      |
| 18.39.00↔ | Sonstige Exzision am äusseren Ohr, n.n.bez.                     | 21.86.10↔ | Rhinoplastik der Nasenweichteile, äussere Nase                  |
| 18.39.10↔ | Resektion d Ohrmuschel, total, nicht hist kontrolliert          | 21.86.11↔ | Rhinoplastik mit lokalen oder distalen Lappen                   |
| 18.39.11↔ | Resektion der Ohrmuschel: total, histographisch kontrolliert    | 21.86.99↔ | Rhinoplastik der Nasenweichteile, sonstige                      |
| 18.39.19↔ | Sonstige Resektion der Ohrmuschel, sonstige                     | 21.87↔    | Sonstige Rhinoplastik   |
| 18.39.99↔ | Sonstige Exzision am äusseren Ohr, sonstige                     | 21.88.00↔ | Sonstige Septumplastik, n.n.bez.                                |
| 18.5↔     | Chirurgische Korrektur abstehehender Ohren                      | 21.88.10↔ | Septumplastik, Septumunterfütterung                             |
| 18.6x.00↔ | Rekonstruktion des äusseren Gehörganges, n.n.bez.               | 21.88.11↔ | Sptmpl, Vrschl e Sptmprfrtion m SchleimhVrschieblppn            |
| 18.6x.10↔ | Erweiterung des äusseren Gehörganges                            | 21.88.12↔ | Septumplastik, Plastische Korrektur ohne Resektion              |
| 18.6x.20↔ | Rekonstruktion eines (bestehenden) äusseren Gehörganges         | 21.88.13↔ | Septumplastik, Plastische Korrektur mit Resektion               |
| 18.6x.30↔ | Konstruktion eines (nicht bestehenden) äusseren Gehörganges     | 21.88.14↔ | Sptmpl, Plst Rk d Nsnspt, m lk autg Tx (Austauschplstk)         |
| 18.6x.99↔ | Rekonstruktion des äusseren Gehörganges, sonstige               | 21.88.15↔ | Sptmpl, Plst Rk d Nsnspt, m dst autg Tx, allg o xng Tx          |
| 18.71.00↔ | Ohrmuschel aufbau, n.n.bez.                                     | 21.88.99↔ | Sonstige Septumplastik, sonstige                                |
| 18.71.10↔ | Ohrmuschel aufbau, partiell, n.n.bez.                           | 21.89↔    | Sonstige plastische Rekonstruktion und Operationen an der Nase  |
| 18.71.11↔ | Ohrmuschel aufbau, partiell mit Gewebeexpander                  | 21.91↔    | Lösung von Synechien der Nase                                   |
| 18.71.12↔ | Ohrmuschel aufbau, partiell mit Galealappen                     | 24.0↔     | Inzision an Zahnfleisch und Alveolarkamm                        |
| 18.71.13↔ | Ohrmuschel aufbau, partiell mit Knorpeltransplantat             | 24.11.00↔ | Biopsie am Zahnfleisch, n.n.bez.                                |
| 18.71.14↔ | Ohrmuschel aufbau, partiell mit mikrovaskulärem Lappen          | 24.11.10↔ | Geschlossene (Nadel-) Biopsie am Zahnfleisch                    |
| 18.71.19↔ | Ohrmuschel aufbau, partiell, sonstige                           | 24.11.20↔ | Offene Biopsie (mit Inzision) am Zahnfleisch                    |
| 18.71.20↔ | Ohrmuschel aufbau, total, n.n.bez.                              | 24.11.99↔ | Biopsie am Zahnfleisch, sonstige                                |
| 18.71.21↔ | Ohrmuschel aufbau, total mit Gewebeexpander                     | 24.12.00↔ | Biopsie an einer Zahnalveole, n.n.bez.                          |
| 18.71.22↔ | Ohrmuschel aufbau, total mit Galealappen                        | 24.12.10↔ | Geschlossene (Nadel-) Biopsie an einer Zahnalveole              |
| 18.71.23↔ | Ohrmuschel aufbau, total mit Knorpeltransplantat                | 24.12.20↔ | Offene Biopsie (mit Inzision) an einer Zahnalveole              |
| 18.71.24↔ | Ohrmuschel aufbau, total mit mikrovaskulärem Lappen             | 24.12.99↔ | Biopsie an einer Zahnalveole, sonstige                          |
|           |   | 24.31↔    | Exzision von Läsion oder Gewebe am Zahnfleisch                  |
|           |   | 24.5x.00↔ | Alveoloplastik, n.n.bez.  |



|           |   |           |  |
|-----------|---|-----------|--|
| 24.5x.10↔ | Alveoloplastik mit Transplantat                                 | 27.59.50↔ | Lappenstieldurchtrennung nach Hautplastik an der Lippe           |
| 24.5x.99↔ | Alveoloplastik, sonstige  | 27.59.60↔ | Einsetzen eines Gewebeeexpanders an der Lippe                    |
| 24.7↔     | Anbringen einer orthodontischen Apparatur                       | 27.59.99↔ | Sonstige plastische Rekonstruktion an Lippe und Mund, sonstige   |
| 24.91.00↔ | Extens o Vertiefung d Sulcus buccolab o ling, n.n.bez.          | 27.61↔    | Naht einer Rissverletzung am Gaumen                              |
| 24.91.10↔ | Vestibulumplastik   | 27.62.00↔ | Korrektur einer Gaumenspalte, n.n.bez.                           |
| 24.91.11↔ | Mundbodensenkung  | 27.62.10↔ | Korrektur einer Gaumenspalte, Kieferplastik                      |
| 24.91.99↔ | Extens o Vertiefung d Sulcus buccolab o ling, sonstige          | 27.62.11↔ | Korrektur einer Gaumenspalte, Kieferplastik mit Osteoplastik     |
| 25.02↔    | Offene Biopsie an der Zunge                                     | 27.62.20↔ | Korrektur einer Gaumenspalte, Sekundäroperation der Kieferspalte |
| 27.1↔     | Inzision am Gaumen  | 27.62.99↔ | Korrektur einer Gaumenspalte, sonstige                           |
| 27.21.00↔ | Biopsie am knöchernen Gaumen, n.n.bez.                          | 27.63.00↔ | Revision der Korrektur einer Gaumenspalte, n.n.bez.              |
| 27.21.10↔ | Geschlossene (Nadel-) Biopsie am knöchernen Gaumen              | 27.63.10↔ | Revision der Korrektur einer Gaumenspalte, Kieferplastik         |
| 27.21.20↔ | Offene Biopsie (mit Inzision) am knöchernen Gaumen              | 27.63.11↔ | Revision d Korre e Gaumenspalte, Kieferplastik m Osteopl         |
| 27.21.99↔ | Biopsie am knöchernen Gaumen, sonstige                          | 27.63.20↔ | Rv d Krr e Gaumnsplt, Skndärprtion d Kiefersplt                  |
| 27.22.00↔ | Biopsie an Uvula und weichem Gaumen, n.n.bez.                   | 27.63.99↔ | Revision der Korrektur einer Gaumenspalte, sonstige              |
| 27.22.10↔ | Geschlossene (Nadel-) Biopsie an Uvula und weichem Gaumen       | 27.92↔    | Inzision an der Mundhöhle, nicht bezeichnete Struktur            |
| 27.22.20↔ | Offene Biopsie (mit Inzision) an Uvula und weichem Gaumen       | 27.99↔    | Sonstige Operationen in der Mundhöhle                            |
| 27.22.99↔ | Biopsie an Uvula und weichem Gaumen, sonstige                   | 29.12.00↔ | Biopsie am Pharynx, n.n.bez.                                     |
| 27.23.00↔ | Biopsie an der Lippe, n.n.bez.                                  | 29.12.10↔ | Geschlossene (Nadel-) Biopsie am Pharynx                         |
| 27.23.10↔ | Geschlossene (Nadel-) Biopsie an der Lippe                      | 29.12.20↔ | Offene Biopsie am Hypopharynx                                    |
| 27.23.20↔ | Offene Biopsie (mit Inzision) an der Lippe                      | 29.12.30↔ | Offene Biopsie am Nasopharynx                                    |
| 27.23.99↔ | Biopsie an der Lippe, sonstige                                  | 29.12.99↔ | Biopsie am Pharynx, sonstige                                     |
| 27.24.00↔ | Biops in der Mundhöhle, an nicht bez Struktur, n.n.bez.         | 29.2x.00↔ | Exz von branch Zyste oder Rest d Kiemenspalte, n.n.bez.          |
| 27.24.10↔ | Gschl (Nd) Biops an Wngnschlh, Mnbd u snst Strkt i d Mndhö      | 29.2x.10↔ | Exzision einer laterale Halszyste                                |
| 27.24.20↔ | Off Biops (m Inzs) an Wngnschlh, Mnbd u snst Strkt i d Mndhö    | 29.2x.11↔ | Exz von branch Zyste o Rest d Kiemspalt als sek Eingr            |
| 27.24.99↔ | Biops in der Mundhöhle, an nicht bez Struktur, sonstige         | 29.2x.20↔ | Operation an Kiemengangsresten, n.n.bez.                         |
| 27.42↔    | Ausgedehnte Exzision einer Läsion an der Lippe                  | 29.2x.21↔ | Operation an Kiemengangsresten, sekundärer Eingriff              |
| 27.43.00↔ | Sonstige Exzision von Läsion oder Gewebe an der Lippe, n.n.bez. | 29.2x.99↔ | Exz von branch Zyste oder Rest d Kiemenspalte, sonstige          |
| 27.43.10↔ | Sonstige Exz von Läsion oder Gew an d Lippe, lokale Exz         | 29.52↔    | Exzision einer branchiogenen Fistel                              |
| 27.43.99↔ | Sonstige Exzision von Läsion oder Gewebe an der Lippe, sonstige | 30.4x.00↔ | Radikale Laryngektomie, n.n.bez.                                 |
| 27.44.00↔ | Radikale Exzision einer Läsion an der Lippe, n.n.bez.           | 30.4x.10↔ | Radikale Laryngektomie, mit Pharyngektomie, ohne Rekonstruktion  |
| 27.44.10↔ | Radikale Exz e Läs an d Lippe mit histografischer Kontr         | 30.4x.11↔ | Rad Laryekt, m Pharyngekt, Reko m lok Schleimhaut                |
| 27.44.20↔ | Rad Exz e Hautlās d Lip m Tx o Transp von Haut                  | 30.4x.12↔ | Rad Laryekt, m Pharyngekt, Reko m Ni vaskul Tx                   |
| 27.44.99↔ | Radikale Exzision einer Läsion an der Lippe, sonstige           | 30.4x.13↔ | Rad Laryekt, m Pharyngekt, Reko m gestielt reg Lp                |
| 27.49.00↔ | Sonstige Exzision in der Mundhöhle, n.n.bez.                    | 30.4x.14↔ | Rad Laryekt, m Pharyngekt, Rekonstruktion m gestielt Lp          |
| 27.49.10↔ | Exzision an der Wange   | 30.4x.15↔ | Rad Laryekt, m Pharyngekt, Reko m fr mikrovaskanast Tx           |
| 27.49.11↔ | Exzision am Mundboden   | 30.4x.16↔ | Rad Laryekt, m Pharyngekt, Reko m fr fr Darutr                   |
| 27.49.99↔ | Sonstige Exzision in der Mundhöhle, sonstige                    | 30.4x.17↔ | Rad Laryekt, m Pharyngekt, Reko m Magenhochzug                   |
| 27.54.00↔ | Plastische Rekonstruktion e (angeb) Lipsp, n.n.bez.             | 30.4x.19↔ | Radikale Laryekt, m Pharyngekt, sonstige Rekonstruktion          |
| 27.54.10↔ | Lippenplastik einer (angeborenen) Lippenspalte                  | 30.4x.20↔ | Rad Laryekt, m Pharyngekt und Schilddres, oh Reko                |
| 27.54.11↔ | Sekundäroperation einer (angeborenen) Lippenspalte              | 30.4x.21↔ | Rd Lrykt, m Phryngkt u Schlddrs, Rk m lk Schleimh                |
| 27.54.99↔ | Plastische Rekonstruktion e (angeb) Lipsp, sonstige             | 30.4x.22↔ | Rd Lrykt, m Phryngkt u Schlddrs, Rk m N vskl Tx                  |
| 27.55.00↔ | Vollhauttransplantat an Lippe und Mund, n.n.bez.                | 30.4x.23↔ | Rd Lrykt, m Phryngkt u Schlddrs, Rk m gstielt rg Lp              |
| 27.55.10↔ | Kleinflächiges Vollhauttransplantat an Lippe und Mund           | 30.4x.24↔ | Rd Lrykt, m Phryngkt u Schlddrs, Rk m gstielt Lp                 |
| 27.55.20↔ | Großflächiges Vollhauttransplantat an Lippe und Mund            | 30.4x.25↔ | Rd Lrykt, m Phryngkt u Schlddrs, Rk m fr mkrvsknst Tx            |
| 27.55.99↔ | Vollhauttransplantat an Lippe und Mund, sonstige                | 30.4x.26↔ | Rd Lrykt, m Phryngkt u Schlddrs, Rk m fr fr Drutr                |
| 27.56.00↔ | Sonstiges Hauttransplantat an Lippe und Mund, n.n.bez.          | 30.4x.27↔ | Rd Lrykt, m Phryngkt u Schlddrs, Rk m Mgnhchzg                   |
| 27.56.10↔ | Kleinflächiges Spalthauttransplantat an Lippe und Mund          | 30.4x.29↔ | Rad Laryekt, m Pharyngekt und Schilddres, sonstige Reko          |
| 27.56.20↔ | Großflächiges Spalthauttransplantat an Lippe und Mund           | 30.4x.99↔ | Radikale Laryngektomie, sonstige                                 |
| 27.56.30↔ | Kleinflächige heterologe Hauttransplantation an die Lippe       | 31.72↔    | Verschluss einer äusseren trachealen Fistel                      |
| 27.56.40↔ | Grossflächig heterologe Hauttransplantation an die Lippe        | 33.33↔    | Pneumoperitoneum für Lungenkollaps                               |
| 27.56.50↔ | Kleinflächige homologe Hauttransplantation an die Lippe         | 33.42↔    | Verschluss einer Bronchusfistel                                  |
| 27.56.60↔ | Grossflächig homologe Hauttransplantation an die Lippe          | 34.03↔    | Rethorakotomie   |
| 27.56.99↔ | Sonstiges Hauttransplantat an Lippe und Mund, sonstige          | 34.23.00↔ | Biopsie an der Brustwand, n.n.bez.                               |
| 27.57.00↔ | Anbr e gestielt oder fr Lp an Lip und Mund, n.n.bez.            | 34.23.10↔ | Geschlossene (Nadel-) Biopsie an der Brustwand                   |
| 27.57.10↔ | Anbr e fr mikrovaskanast Transplantats an Lip und Mund          | 34.23.20↔ | Offene Biopsie an der Brustwand                                  |
| 27.57.11↔ | Anbringen eines gestielten Fernlappens an Lippe und Mund        | 34.23.99↔ | Biopsie an der Brustwand, sonstige                               |
| 27.57.99↔ | Anbr e gestielt oder fr Lp an Lip und Mund, sonstige            | 34.3x.00↔ | Exz oder Destr von Läs oder Gew d Mdst, n.n.bez.                 |
| 27.58↔    | Rv e gstielt o fr Lp o fr Hauttrmsplntts an Lp u Mnd            | 34.3x.10↔ | Exzision von Läsion oder Gewebe des Mediastinums                 |
| 27.59.00↔ | Sonstige plastische Rekonstruktion an Lippe und Mund, n.n.bez.  | 34.3x.20↔ | Resektion von Läsion oder Gewebe des Mediastinums, n.n.bez.      |
| 27.59.10↔ | Kleinflächiges temporäres Haut-Regenerationsgraft an die Lippe  | 34.3x.21↔ | Res von Läs o Gew d Mdst, oh Res an mediast Organen              |
| 27.59.11↔ | Grossflächiges temporäres Haut-Regenerationsgraft an die Lippe  | 34.3x.22↔ | Rs v Läs o Gw d Mdst, m Lngnrs o Brstwdteilstktion               |
| 27.59.20↔ | Klfl Weichteildeckung d kult Keratinozyten an d Lippe           | 34.3x.23↔ | Resektion von Läs o Gew d Mdst, m Perikardteilresektion          |
| 27.59.21↔ | Grofl Weichteildeckung d kult Keratinozyten an d Lippe          | 34.3x.24↔ | Resektion von Läs o Gew d Mdst, m prothetischem GefErs           |
| 27.59.30↔ | Klfl temp Weichteildeckung d Komb mehr Verf an d Lip            | 34.3x.25↔ | Resektion von Läs o Gew d Mdst, m Lungenres und GefErs           |
| 27.59.31↔ | Grossflächige temp Weichtd d Komb mehr Verf an d Lip            | 34.3x.26↔ | Res von Läs o Gew d Mdst, m Lungenres und Perikardtres           |
| 27.59.40↔ | So Plast Reko an Lip und Mund m fr mikrovaskanast Tx            | 34.3x.27↔ | Res von Läs o Gew d Mdst, m Perikardtres und GefErs              |
| 27.59.41↔ | Sonstige Plast Reko an Lip und Mund m gestielt Fernl            | 34.3x.28↔ | Rs v Läs o Gw d Mdst, m Lngn u Prkrdtrs u GfErs                  |

|           |  |           |  |
|-----------|--|-----------|--|
| 34.3x.29↔ | Resektion von Läsion oder Gewebe des Mediastinums, sonstige      | 39.25.11↔ | Aorto-iliacaler Bypass                                       |
| 34.3x.30↔ | Destruktion von Läsion oder Gewebe des Mediastinums              | 39.25.12↔ | Aorto-femorale Bypass  |
| 34.3x.99↔ | Exz oder Destr von Läs oder Gew d Mdst, sonstige                 | 39.25.13↔ | Aorto-poplitealer Bypass                                     |
| 34.4x.00↔ | Exzision oder Destr einer Läsion an d Bruw, n.n.bez.             | 39.25.14↔ | Aorto-cruraler Bypass  |
| 34.4x.10↔ | Exzision einer Läsion an der Brustwand                           | 39.25.19↔ | Aorto-iliaco-femorale Bypass, aortal, sonstige               |
| 34.4x.20↔ | Teilresektion einer Läsion an der Brustwand, n.n.bez.            | 39.25.20↔ | Iliaco-femorale Bypass, n.n.bez.                             |
| 34.4x.21↔ | Teilresektion einer Läsion an der Brustwand, ohne Rekonstruktion | 39.25.21↔ | Ilio-iliacale Bypass   |
| 34.4x.22↔ | Teilresektion einer Läsion an der Brustwand, mit Rekonstruktion  | 39.25.22↔ | Ilio-femorale Bypass   |
| 34.4x.30↔ | Res e Läs an d Bruw, komplette Res d Sternums, n.n.bez.          | 39.25.23↔ | Ilio-popliteale Bypass                                       |
| 34.4x.31↔ | Res e Läs an d Bruw, komplette Res d Sternums, oh Reko           | 39.25.24↔ | Ilio-cruraler Bypass   |
| 34.4x.32↔ | Res e Läs an d Bruw, komplette Res d Sternums, m Reko            | 39.25.29↔ | Iliaco-femorale Bypass, sonstige                             |
| 34.4x.40↔ | Destruktion einer Läsion an der Brustwand                        | 39.25.30↔ | Obturator-Bypass (extraanatomisch)                           |
| 34.4x.99↔ | Exzision oder Destr einer Läsion an d Bruw, sonstige             | 39.25.99↔ | Aorto-iliaco-femorale Bypass, sonstige                       |
| 34.71↔    | Naht einer Brustwandverletzung                                   | 39.27.00↔ | Arteriovenöser Shunt für Hämodialyse, n.n.bez.               |
| 34.72↔    | Verschluss einer Thorakotomie                                    | 39.27.10↔ | AV-Fistel für Hämodialyse                                    |
| 34.73↔    | Verschluss anderer Thoraxfisteln                                 | 39.27.11↔ | AVFistel mit allogenen oder allopl Material f Händi          |
| 34.79.00↔ | Sonstige plastische Rekonstruktion an der Brustwand, n.n.bez.    | 39.27.99↔ | Arteriovenöser Shunt für Hämodialyse, sonstige               |
| 34.79.10↔ | So Plast Reko an d Bruw, sek Verschluss e Thorakotomie           | 39.29.00↔ | Sonstiger (peripherer) Gefäss-Shunt oder -Bypass, n.n.bez.   |
| 34.79.20↔ | So Plast Reko an d Bruw, Stabilisierung, offen chir              | 39.29.10↔ | GefässShunt oder Byp an Aa d unteren Extrem, n.n.bez.        |
| 34.79.30↔ | Sonstige Plast Reko an d Bruw, off Rep e Sternumfraktur          | 39.29.11↔ | Femorofemorale Gefäss-Shunt oder -Bypass                     |
| 34.79.40↔ | So Plast Reko an d Bruw, Knochenplastik und Knochtx              | 39.29.12↔ | Femoropopliteale Gefäss-Shunt oder -Bypass                   |
| 34.79.99↔ | Sonstige plastische Rekonstruktion an der Brustwand, sonstige    | 39.29.13↔ | Femorocrurale Gefäss-Shunt oder -Bypass                      |
| 34.85↔    | Implantation eines Zwerchfellschrittmachers                      | 39.29.14↔ | Femoropedale Gefäss-Shunt oder -Bypass                       |
| 34.89.00↔ | Sonstige Operationen am Zwerchfell, n.n.bez.                     | 39.29.15↔ | Popliteocrurale und popliteopedale Gefäss-Shunt oder -Bypass |
| 34.89.10↔ | Sonstige Op a Zwerchfell, Inzis (Zwerchfellsplattung)            | 39.29.16↔ | GefShunt oder Byp an Aa d Unterschenkels und d Fußes         |
| 34.89.99↔ | Sonstige Operationen am Zwerchfell, sonstige                     | 39.29.19↔ | GefässShunt oder Byp an Aa d unteren Extrem, sonstige        |
| 37.31.00↔ | Perikardektomie, n.n.bez.  | 39.29.20↔ | Gefäss-Shunt oder Bypass an Arterien der oberen Extremität   |
| 37.31.10↔ | Perikardektomie, partiell  | 39.29.30↔ | S (prphrr) GfShnt o Byp, extraanatsch, n.n.bz.               |
| 37.31.20↔ | Perikardektomie, total   | 39.29.31↔ | Subclaviafemorale Gefäss-Shunt oder Bypass                   |
| 37.31.30↔ | Adhäsiole am Perikard  | 39.29.32↔ | Axillofemorale Gefäss-Shunt oder Bypass                      |
| 37.31.99↔ | Perikardektomie, sonstige  | 39.29.33↔ | Femorofemorale Cross-over-Bypass                             |
| 37.79.00↔ | Rev o Verlagerung v Tasche v kard Vorrichtung, n.n.bez.          | 39.29.39↔ | So (peripherer) GefShunt o Byp, extraanatomisch, So          |
| 37.79.01↔ | Implantation eines Ereignis Rekorder                             | 39.29.40↔ | Gefäss-Shunt oder -Bypass an Venen                           |
| 37.79.10↔ | Implnt o Aggrgwchs (h Ändrng d Snd) e EreignisRkdrds, n.n.bez.   | 39.29.80↔ | Temporärer intraoperativer Shunt, n.n.bez.                   |
| 37.79.11↔ | Aggregwechs (oh Änderung d Sonde) e EreignisRekorders            | 39.29.81↔ | Temporärer intraoperativer Shunt, arterioarteriell           |
| 37.79.19↔ | Implnt o Aggrgwchs (h Ändrng d Snd) e EreignisRkdrds, S          | 39.29.82↔ | Temporärer intraoperativer Shunt, arteriovenös               |
| 37.79.99↔ | Rev o Verlagerung von Tasche von kard Vorrichtung, So            | 39.29.89↔ | Temporärer intraoperativer Shunt, sonstige                   |
| 37.89.00↔ | Revision oder Entfernen eines Schrittmachers, n.n.bez.           | 39.29.99↔ | Sonstiger (peripherer) Gefäss-Shunt oder -Bypass, sonstige   |
| 37.89.10↔ | Rev e Sm, Defi, Synchronisationssystems o Ereigrek               | 39.49.00↔ | Sonstige Revision nach vaskulärem Eingriff, n.n.bez.         |
| 37.89.11↔ | Systemst v Zweik o Dreiksys auf EnkmSyst, rt rspns               | 39.49.10↔ | Revision einer Gefäßanastomose                               |
| 37.89.20↔ | Systemst v EinkamSyst auf 2 resp. Dreiksys, n.n.bez.             | 39.49.20↔ | Revison eines vaskulären Implantates                         |
| 37.89.21↔ | Systemumstellung von Einkammersystem auf Zweikammersystem        | 39.49.21↔ | Wechsel eines vaskulären Implantates                         |
| 37.89.22↔ | Systemumstellung von Einkammersystem auf Dreikammersystem        | 39.49.22↔ | Entfernung eines vaskulären Implantates                      |
| 37.89.23↔ | Systemumstellung von Zweikammersystem auf Dreikammersystem       | 39.49.30↔ | Ersatz eines kardialen Conduit                               |
| 37.89.29↔ | Systemst v EinkamSyst auf 2 resp. Dreiksys, So                   | 39.49.99↔ | Sonstige Revision nach vaskulärem Eingriff, sonstige         |
| 37.89.30↔ | Revision von Dreikammerschrittmacher, n.n.bez.                   | 39.55↔    | Reimplantation eines aberrierenden Nierengefässes            |
| 37.89.31↔ | Aggregwechs jegl DreikammerSchrittmty, n.n.bez.                  | 39.59.00↔ | Sonstige plastische Rekonstruktion eines Gefässes, n.n.bez.  |
| 37.89.39↔ | Revision von Dreikammerschrittmacher, sonstige                   | 39.59.10↔ | Transposition von Arterien, n.n.bez.                         |
| 37.89.40↔ | Entf von Herzschrm o Resynschrittm, n.n.bez.                     | 39.59.11↔ | Transposition der extrakraniellen A. vertebralis             |
| 37.89.41↔ | Entfernen von Herzschrittmacher                                  | 39.59.12↔ | Transposition von sonstigen extrk Aa an Kopf und Hals        |
| 37.89.42↔ | Entfernen von Resynchronisationsherzschrittmacher                | 39.59.13↔ | Transposition von Arterien der oberen Extremität             |
| 37.89.49↔ | Entf von Herzschrm o Resynschrittm, sonstige                     | 39.59.14↔ | Transposition von thorakalen Arterien                        |
| 37.89.50↔ | Entf e Sm, Defi, Synchronisationssystems o Ereigrek              | 39.59.15↔ | Transposition der A. gastrica, A. hepatica und A. lienalis   |
| 37.89.99↔ | Revision oder Entfernen eines Schrittmachers, sonstige           | 39.59.16↔ | Transposition der A. renalis                                 |
| 37.99.00↔ | Sonstige Operationen an Herz und Perikard, n.n.bez.              | 39.59.17↔ | Transposition der A. mesenterica                             |
| 37.99.10↔ | Intramyokardiale Stammzelltherapie, n.n.bez.                     | 39.59.18↔ | Transposition sonstiger viszerale Arterien                   |
| 37.99.11↔ | Intramyok Stammzth oh Anr v Stammzfrakt o kult Verm              | 39.59.19↔ | Transposition der A. iliaca                                  |
| 37.99.12↔ | Intramyok Stammzth m Anr v Stammzfrakt o kult Verm               | 39.59.20↔ | Transposition von sonstigen abdominalen Arterien             |
| 37.99.19↔ | Intramyokardiale Stammzelltherapie, sonstige                     | 39.59.21↔ | Transposition von Arterien der unteren Extremität            |
| 37.99.20↔ | Operationen bei kongenitalen Anomalien des Herzens, n.n.bez.     | 39.59.29↔ | Transposition von Arterien, sonstige                         |
| 37.99.29↔ | Operationen bei kongenitalen Anomalien des Herzens, sonstige     | 39.59.30↔ | Sonstige Plast Reko von Gef an Kopf und Ha, n.n.bez.         |
| 37.99.30↔ | Ligatur eines Herzhohes  | 39.59.31↔ | Sonstige plastische Rekonstruktion e intrakr Gefässes        |
| 37.99.80↔ | Reoperation an Herz und Perikard                                 | 39.59.32↔ | Sonstige Plast Rekonstruktion d extrk A. vertebralis         |
| 37.99.99↔ | Sonstige Operationen an Herz und Perikard, sonstige              | 39.59.33↔ | So Plast Reko von extrk Aa an Kopf und Ha, So                |
| 39.25.00↔ | Aorto-iliaco-femorale Bypass, n.n.bez.                           | 39.59.34↔ | Sonstige plastische Rekonstruktion der V. jugularis          |
| 39.25.10↔ | Aorto-iliaco-femorale Bypass, aortal, n.n.bez.                   | 39.59.39↔ | Sonstige Plast Reko von Gef an Kopf und Ha, sonstige         |
|           |  | 39.59.40↔ | Sonstige Plast Reko von Gef d ob Extrem, n.n.bez.            |
|           |  | 39.59.41↔ | Sonstige plastische Rekonstruktion von Aa d ob Extrem        |
|           |  | 39.59.42↔ | S Plst Rk d V. sbcl, V. axill u V. brchiocphlc               |
|           |  | 39.59.48↔ | So Plast Reko von sonstigen tiefen Venen d ob Extrem         |

|           |  |           |  |
|-----------|--|-----------|--|
| 39.59.49↔ | Sonstige Plast Reko von Gef d ob Extrem, sonstige                    | 40.29.00↔ | Einfache Exzision einer anderen lymphatischen Struktur, n.n.bez. |
| 39.59.50↔ | Sonstige Plast Reko von thorakalen Gef, n.n.bez.                     | 40.29.10↔ | Exzision eines mediastinalen Lymphknotens, n.n.bez.              |
| 39.59.51↔ | Sonstige plastische Rekonstruktion der thorakalen Aorta              | 40.29.11↔ | Exzision eines mediastinalen Lymphknotens, offen chirurgisch     |
| 39.59.52↔ | Sonstige plastische Rekonstruktion der A. pulmonalis                 | 40.29.12↔ | Exzision eines mediastinalen Lymphknotens, thorakoskopisch       |
| 39.59.53↔ | Sonstige Plast Reko von thorakalen Aa, sonstige                      | 40.29.19↔ | Exzision eines mediastinalen Lymphknotens, sonstige              |
| 39.59.54↔ | Sonstige plastische Rekonstruktion der V. pulmonalis                 | 40.29.20↔ | Exzision eines paraaortalen Lymphknotens                         |
| 39.59.55↔ | Sonstige plastische Rekonstruktion der V. cava superior              | 40.29.30↔ | Exzision eines iliakalen Lymphknotens                            |
| 39.59.59↔ | Sonstige Plast Reko von thorakalen Gef, sonstige                     | 40.29.70↔ | Exzision eines Lymphangioms oder Hygroma cysticum                |
| 39.59.60↔ | Sonstige plastische Rekonstruktion von abd Aa, n.n.bez.              | 40.29.80↔ | Exz mehrerer abd Lymphkntst (mit Leberbiop), n.n.bez.            |
| 39.59.61↔ | Sonstige plastische Rekonstruktion der abdominalen Aorta             | 40.29.81↔ | Exz mhr abd Lymphkntst (m Lbrbiop), offn chr [StgLprt]           |
| 39.59.62↔ | Sonstige plastische Rekonstruktion des Truncus coeliacus             | 40.29.82↔ | Exz mhr abd Lymphkntst (m Lbrbiop), lprsk [StgLprskpie]          |
| 39.59.63↔ | Sonstige plastische Rekonstruktion der A. gastrica                   | 40.29.89↔ | Exz mehrerer abd Lymphkntst (mit Leberbiop), sonstige            |
| 39.59.64↔ | Sonstige plastische Rekonstruktion A. hepatica                       | 40.29.99↔ | Einfache Exzision einer anderen lymphatischen Struktur, sonstige |
| 39.59.65↔ | Sonstige plastische Rekonstruktion der A. lienalis                   | 40.3x.00↔ | Exzision von regionalen Lymphknoten, n.n.bez.                    |
| 39.59.66↔ | Sonstige plastische Rekonstruktion der A. renalis                    | 40.3x.09↔ | Exzision von regionalen Lymphknoten, sonstige                    |
| 39.59.67↔ | Sonstige plastische Rekonstruktion der A. mesenterica                | 40.3x.10↔ | Regionale Lymphadenektomie als selbständiger Eingriff, n.n.bez.  |
| 39.59.68↔ | Sonstige plastische Rekonstruktion der A. iliaca                     | 40.3x.11↔ | Regionale Lymphadenektomie als selbständiger Eingriff, zervikal  |
| 39.59.69↔ | Sonstige plastische Rekonstruktion von abd Aa, sonstige              | 40.3x.12↔ | Regionale Lymphadenektomie als selbständiger Eingriff, axillär   |
| 39.59.70↔ | Sonstige Plast Rekonstruktion von abd Venen, n.n.bez.                | 40.3x.13↔ | Rg Lymphkt als slbst Engr, praort, plvn, obtrtrsch o Iliakl      |
| 39.59.71↔ | Sonstige plastische Rekonstruktion der V. cava inferior              | 40.3x.14↔ | Reg Lymphpekt als selbst Engr, inguinal, offen chir              |
| 39.59.72↔ | Sonstige plastische Rekonstruktion der V. iliaca                     | 40.3x.15↔ | Reg Lymphpekt als selbst Engr, inguinale, laparask               |
| 39.59.79↔ | Sonstige Plast Rekonstruktion von abd Venen, sonstige                | 40.3x.16↔ | Reg Lymphpekt als selbst Engr, mediast und peribr                |
| 39.59.80↔ | Sonstige Plast Reko von Gef d unteren Extrem, n.n.bez.               | 40.3x.19↔ | Regionale Lymphadenektomie als selbständiger Eingriff, sonstige  |
| 39.59.81↔ | Sonstige Plast Rekonstruktion von Aa d unteren Extrem                | 40.3x.20↔ | Regionale Lymphpekt i Rahmen e and Engr, n.n.bez.                |
| 39.59.82↔ | Sonstige plastische Rekonstruktion der V. femoralis                  | 40.3x.21↔ | Regionale Lymphpekt i Rahmen e and Engr, zervikal                |
| 39.59.83↔ | Sonstige plastische Rekonstruktion der V. poplitea                   | 40.3x.22↔ | Regionale Lymphpekt i Rahmen e and Engr, axillär                 |
| 39.59.88↔ | So Plast Reko von sonst tiefen Venen d unteren Extrem                | 40.3x.23↔ | Rg Lymphkt i Rhmn e and Engr, praort, plvn o Iliakl              |
| 39.59.89↔ | Sonstige Plast Reko von Gef d unteren Extrem, sonstige               | 40.3x.24↔ | Regionale Lymphpekt i Rahmen e and Engr, obturatorisch           |
| 39.59.90↔ | Sonstige Plast Reko e Gefässes, Venenklappenplastik                  | 40.3x.25↔ | Regionale Lymphpekt i Rahmen e and Engr, inguinale               |
| 39.59.99↔ | Sonstige plastische Rekonstruktion eines Gefässes, sonstige          | 40.3x.26↔ | Reg Lymphpekt i Rahmen e and Engr, mediast und peribr            |
| 39.90.00↔ | Enstz v prph Gfstnt(s) oh MdFreistzng, n.n.bz.                       | 40.3x.29↔ | Regionale Lymphpekt i Rahmen e and Engr, sonstige                |
| 39.90.10↔ | Einsetz von Gefässst in nichtkardiale Gef, bare Stents               | 40.40↔    | Radikale Neck dissection, n.n.bez.                               |
| 39.90.11↔ | Einsetz v Gefässst i NiKard Gef, bioresorbierbare Stent              | 40.41.00↔ | Radikale unilaterale Neck dissection, n.n.bez.                   |
| 39.90.12↔ | Enstz v Gfässst i NKrd Gef, Grsslmg Stnt n.n.bz.                     | 40.41.10↔ | Sel (funkt) Neck dissec, supraomohyoid (Reg IIII)                |
| 39.90.13↔ | Enstz v Gfässst i NKrd Gef, Grsslmg Stnt ungcvrd                     | 40.41.11↔ | Selektive (funktionelle) Neck dissection, lateral (Region II-IV) |
| 39.90.14↔ | Enstz v Gfässst i NKrd Gef, Grsslmg Stnt gcvrd                       | 40.41.12↔ | Selektive (funkt) Neck dissec, anterolateral (Reg IV)            |
| 39.90.15↔ | Enstz v Gfässst i NKrd Gef, cvrd Stnt(Stntgr) i Nianeurysmstschn Gef | 40.41.13↔ | Sel (funkt) Neck dissec, posterolateral (Reg IIIV)               |
| 39.90.19↔ | Einsetz von Gefässst i nichtKard Gef, sonstige Stents                | 40.41.14↔ | Selektive (funktionelle) Neck dissection, central (Region VI)    |
| 39.90.30↔ | Enstz v übrlng Stnt (>10 cm) i NKrd Gef, n.n.bz.                     | 40.41.20↔ | Radikale Neck dissection (inkl. modifiziert)                     |
| 39.90.31↔ | Einsetz von überlange bare Stent (>10 cm) i NiKard Gef               | 40.41.21↔ | Extended Neck dissection   |
| 39.90.32↔ | Einsetz v überlange covered Stent (>10 cm) i NiKard Gef              | 40.41.99↔ | Radikale unilaterale Neck dissection, sonstige                   |
| 39.90.39↔ | Einsetz von überlange Stents (>10 cm) i NiKard Gef, So               | 40.42↔    | Radikale bilaterale Neck dissection                              |
| 40.0↔     | Inzision an lymphatischen Strukturen                                 | 40.50↔    | Radikale Exzision von Lymphknoten, n.n.bez.                      |
| 40.11.00↔ | Biopsie an einer lymphatischen Struktur, n.n.bez.                    | 40.51.00↔ | Radikale Exzision von axillären Lymphknoten, n.n.bez.            |
| 40.11.10↔ | Off (Inzs) Biops e mdiast, praaortln, iliakln o plvnn Lymphkn        | 40.51.10↔ | Radikale Exz von axillären Lk als selbständiger Eingr            |
| 40.11.11↔ | Off (Inzs) Biops e zrv, sprklvklärn, axllärn o inguinln Lymphkn      | 40.51.11↔ | Radikale Exz von axillären Lk i Rahmen e and Eingr               |
| 40.11.20↔ | Geschlossene [perkutane] [Nadel-] Biopsie von Lymhknoten             | 40.51.99↔ | Radikale Exzision von axillären Lymphknoten, sonstige            |
| 40.11.99↔ | Biopsie an einer lymphatischen Struktur, sonstige                    | 40.52.00↔ | Radikale Exzision von periaortalen Lymphknoten, n.n.bez.         |
| 40.19↔    | Sonstige diagnostische Massnahmen an lymphatischen Strukturen        | 40.52.10↔ | Rd Exz v rtrprtn (praort, prk) o plvnn Lk als slbst Engr         |
| 40.21.00↔ | Exzision eines tiefen zervikalen Lymphknotens, n.n.bez.              | 40.52.11↔ | Rd Exz v rtrprtn (praort, prk) o plvnn Lk i Rhmn e and Engr      |
| 40.21.10↔ | Exz einzelner Lk u Lymphgefäße, zervikal, oh Markierung              | 40.52.99↔ | Radikale Exzision von periaortalen Lymphknoten, sonstige         |
| 40.21.11↔ | Exz ez Lk Lg, zrv, Radionkldmrk Farbstffmrk (SntnlLekt)              | 40.53.00↔ | Radikale Exzision von iliakalen Lymphknoten, n.n.bez.            |
| 40.21.99↔ | Exzision eines tiefen zervikalen Lymphknotens, sonstige              | 40.53.10↔ | Radikale Exz von iliakalen Lk als selbständiger Eingr            |
| 40.22.00↔ | Exzision eines mamma-internalen Lymphknotens, n.n.bez.               | 40.53.11↔ | Radikale Exz von iliakalen Lk i Rahmen e and Eingr               |
| 40.22.10↔ | Exzision eines mamma-internalen Lymphknotens, thorakoskopisch        | 40.53.99↔ | Radikale Exzision von iliakalen Lymphknoten, sonstige            |
| 40.22.20↔ | Exzision eines mamma-internalen Lymphknotens, offen chirurgisch      | 40.54.00↔ | Radikale Exzision der Leistengegend, n.n.bez.                    |
| 40.22.99↔ | Exzision eines mamma-internalen Lymphknotens, sonstige               | 40.54.10↔ | Radikale Exzision der Leistengegend als selbständiger Eingriff   |
| 40.23.00↔ | Exzision eines axillären Lymphknotens, n.n.bez.                      | 40.54.11↔ | Radikale Exzision d Leistengegend im Rahmen e and Eingr          |
| 40.23.10↔ | Exzision eines axillären Lymphknotens, ohne Markierung               | 40.54.99↔ | Radikale Exzision der Leistengegend, sonstige                    |
| 40.23.11↔ | Exzision eines axillären Lymphknotens, mit Markierung                | 40.59.00↔ | Radikale Exzision anderer Lymphknoten, n.n.bez.                  |
| 40.23.99↔ | Exzision eines axillären Lymphknotens, sonstige                      | 40.59.10↔ | Radikale Exz and Lk als selbständiger Eingr, n.n.bez.            |
| 40.24.00↔ | Exzision eines inguinalen Lymphknotens, n.n.bez.                     | 40.59.11↔ | Radikale Exz mediastinaler Lk als selbständiger Eingr            |
| 40.24.10↔ | Exz e inguinalen Lymphkn, offen chir, ohne Markierung                | 40.59.12↔ | Radikale Exz peribronchialer Lk als selbständiger Eingr          |
| 40.24.11↔ | Exz e inguinalen Lymphkn, offen chir, mit Markierung                 | 40.59.19↔ | Radikale Exz and Lk als selbständiger Eingr, sonstige            |
| 40.24.20↔ | Exzision eines inguinalen Lymphknotens, laparoskopisch               | 40.59.20↔ | Radikale Exz and Lk i Rahmen e and Eingr, n.n.bez.               |
| 40.24.99↔ | Exzision eines inguinalen Lymphknotens, sonstige                     | 40.59.21↔ | Radikale Exz mediastinaler Lk i Rahmen e and Eingr               |

|           |   |           |   |
|-----------|---|-----------|---|
| 40.59.22↔ | Radikale Exz peribronchialer Lk i Rahmen e and Eingr            | 54.62↔    | Verzögerter Verschluss einer granulierenden Abdominalwunde      |
| 40.59.29↔ | Radikale Exz and Lk i Rahmen e and Eingr, sonstige              | 54.63.00↔ | Sonstige Naht an der Bauchwand, n.n.bez.                        |
| 40.59.99↔ | Radikale Exzision anderer Lymphknoten, sonstige                 | 54.63.10↔ | Sonstige Nht an d Bauchw, Nht e Verletzung an d Bauchw          |
| 40.9x.00↔ | Sonstige Operationen an lymphatischen Strukturen, n.n.bez.      | 54.63.99↔ | Sonstige Naht an der Bauchwand, sonstige                        |
| 40.9x.10↔ | Anastomose zur Beseitigung eines Lymphödems                     | 54.64.00↔ | Naht am Peritoneum, n.n.bez.                                    |
| 40.9x.20↔ | Inzision einer Lymphozele                                       | 54.64.10↔ | Nht a Prtn, Nht v Msntrium, Omntm mjs o mns (n Vrltz)           |
| 40.9x.30↔ | Drainage eines Lymphödems                                       | 54.64.99↔ | Naht am Peritoneum, sonstige                                    |
| 40.9x.40↔ | Therapeutische perkutane Punktion einer Lymphozele              | 54.72↔    | Sonstige Rekonstruktion an der Bauchwand                        |
| 40.9x.99↔ | Sonstige Operationen an lymphatischen Strukturen, sonstige      | 54.73↔    | Sonstige Rekonstruktion am Peritoneum                           |
| 45.27↔    | Intestinale Biopsie an nicht näher bezeichneter Stelle          | 54.75↔    | Sonstige Rekonstruktion am Mesenterium                          |
| 48.35.00↔ | Lokale Exzision von rektaler Läsion oder Gewebe, n.n.bez.       | 54.99.00↔ | Sonstige Operationen in der Abdominal-Region, n.n.bez.          |
| 48.35.10↔ | Lk Exz rkt Läs Gw, Lk Schlgr, sbm Exz Vlwz rkt Läs Gw, endsk    | 54.99.10↔ | Einsatz eines Klammernahtgerätes, n.n.bez.                      |
| 48.35.11↔ | Lk Exz rkt Läs Gw, Lk Schlgr, sbm Exz Vlwz rkt Läs Gw, s Zg     | 54.99.11↔ | Einsatz eines zirkulären Klammernahtgerätes, offen chirurgisch  |
| 48.35.20↔ | Lk Exz v rkt Läs o Gw, Lk Thromoabltion v rkt Läs o Gw          | 54.99.12↔ | Ens e zrkläm Klmmrnhtrgräts, übr vrbsthnd Körperöffngn          |
| 48.35.21↔ | Lk Exz v rkt Läs o Gw, Phtdyn Thr v rkt Läs o Gw                | 54.99.13↔ | Einsatz eines linearen Klammernahtgerätes, offen chirurgisch    |
| 48.35.29↔ | Lok Exz v rekt Läs o Gew, So Lok Destr v rekt Läs o Gew         | 54.99.14↔ | Einsatz eines linearen Klammernahtgerätes, laparoskopisch       |
| 48.35.99↔ | Lokale Exzision von rektaler Läsion oder Gewebe, sonstige       | 54.99.19↔ | Einsatz eines Klammernahtgerätes, sonstige                      |
| 48.36↔    | [Endoskopische] Polypektomie am Rektum                          | 54.99.20↔ | Art d verwendeten Mat f Gewers und Gewerst, n.n.bez.            |
| 48.79↔    | Sonstige Rekonstruktion am Rektum                               | 54.99.21↔ | Nicht resorbierbares Material ohne Beschichtung                 |
| 48.81↔    | Inzision am Perirektalgewebe                                    | 54.99.22↔ | Nicht resorbierbares Material mit antimikrobieller Beschichtung |
| 48.82↔    | Exzision von Perirektalgewebe                                   | 54.99.23↔ | Nicht resorbierbares Material mit Titanbeschichtung             |
| 48.93↔    | Verschluss einer perirektalen Fistel                            | 54.99.24↔ | Nicht resorbierbares Material, mit sonstiger Beschichtung       |
| 49.01↔    | Inzision eines Perianalabszesses                                | 54.99.25↔ | Composite-Material  |
| 49.02↔    | Sonstige Inzision am Perianalgewebe                             | 54.99.26↔ | (Teil-) resorbierbares Material, synthetisch                    |
| 49.03↔    | Exzision von Marissen   | 54.99.27↔ | (Teil-) resorbierbares Material, biologisch                     |
| 49.04↔    | Sonstige Exzision am Perianalgewebe                             | 54.99.29↔ | Art d verwendeten Mat f Gewers und Gewerst, sonstige            |
| 49.11↔    | Anale Fistulotomie  | 54.99.30↔ | S Op i d AbdRg, Rs v Gw i d Bauchrg oh schr Orgnzueordng        |
| 49.12↔    | Anale Fistulektomie   | 54.99.40↔ | So Op i d AbdReg, Rev e kutperit Fistel ( Kathverwsys)          |
| 49.39↔    | So lok Exz oder Destr von Läsion oder Gew am Anus               | 54.99.41↔ | S Op i d AbdRg, Entf o Vrschl e ktptr Fstl (Kthvrwsys)          |
| 49.6↔     | Exzision am Anus  | 54.99.50↔ | So Op i d AbdReg, Anl e temp Bauchwandverschlusses              |
| 49.71↔    | Naht einer Verletzung am Anus                                   | 54.99.60↔ | Sonstige Operationen in der Abdominal-Region, Lumbotomie        |
| 49.72↔    | Cerclage am Anus  | 54.99.61↔ | Sonstige Operationen in der Abdominal-Region, Relumbotomie      |
| 49.73↔    | Verschluss einer Analfistel                                     | 54.99.99↔ | Sonstige Operationen in der Abdominal-Region, sonstige          |
| 49.79.00↔ | Sonstige Rekonstruktion am Analsphinkter, n.n.bez.              | 64.11.00↔ | Biopsie am Penis, n.n.bez.                                      |
| 49.79.10↔ | Sonstige Rekonstruktion a Analsph, Anteriore Anorektpl          | 64.11.10↔ | Biopsie am Penis, perkutane (Nadel-) Biopsie                    |
| 49.79.11↔ | Sonstige Reko a Analsph, Post sagittale Anorektpl               | 64.11.11↔ | Biopsie am Penis, durch Inzision                                |
| 49.79.12↔ | S Rk a Anlsph, Erw Pst sgt Anrktpl m Engrffn an Nchbrggn        | 64.11.99↔ | Biopsie am Penis, sonstige                                      |
| 49.79.13↔ | S Rk a Anlsph, Abdmpr o skroabdmnprmeal Drchzgsprtion           | 64.2↔     | Lokale Exzision oder Destruktion einer Läsion am Penis          |
| 49.79.14↔ | Sonstige Rekonstruktion am Analsphinkter, Anoproktoplastik      | 64.41↔    | Naht einer Penisverletzung                                      |
| 49.79.15↔ | So Reko a Analsph, So Plast Reko b anorektalen Anom             | 64.43↔    | Konstruktion eines Penis  |
| 49.79.99↔ | Sonstige Rekonstruktion am Analsphinkter, sonstige              | 64.44.00↔ | Rekonstruktion des Penis, n.n.bez.                              |
| 50.12↔    | Offene Biopsie an der Leber                                     | 64.44.10↔ | Rekonstruktion des Penis, Streckung des Penischaftes            |
| 50.14↔    | Laparoskopische Leberbiopsie                                    | 64.44.11↔ | RkPns, Krpnskrtn Trnsp/e vrgbrnn Pns (cnceald pns/bried pns)    |
| 54.0x.00↔ | Inzision an der Bauchwand, n.n.bez.                             | 64.44.99↔ | Rekonstruktion des Penis, sonstige                              |
| 54.0x.10↔ | Inzision an d Bauchw, Extraperitoneale Drain d Bauchw           | 64.45↔    | Reimplantation des Penis  |
| 54.0x.99↔ | Inzision an der Bauchwand, sonstige                             | 64.49↔    | Sonstige plastische Rekonstruktion am Penis                     |
| 54.11↔    | Probelaparotomie  | 65.31↔    | Laparoskopische einseitige Ovarektomie                          |
| 54.12.00↔ | Wiedereröffnung einer kürzlichen Laparotomie, n.n.bez.          | 65.39↔    | Sonstige einseitige Ovarektomie                                 |
| 54.12.10↔ | Wiedereröffn e kürzlichen Laparot, SecondlookLaparot            | 65.41.00↔ | Laparoskopische einseitige Salpingoovarektomie, n.n.bez.        |
| 54.12.99↔ | Wiedereröffnung einer kürzlichen Laparotomie, sonstige          | 65.41.10↔ | Laparosk eins Ovarektomie, mit bds Salpingektomie               |
| 54.19.00↔ | Sonstige Laparotomie, n.n.bez.                                  | 65.41.99↔ | Laparoskopische einseitige Salpingoovarektomie, sonstige        |
| 54.19.10↔ | Sonstige Laparotomie, Laparotomie mit Drainage                  | 65.49.00↔ | Sonstige einseitige Salpingoovarektomie, n.n.bez.               |
| 54.19.99↔ | Sonstige Laparotomie, sonstige                                  | 65.49.10↔ | Sonstige eins Salpingoovarektomie, m bds Salpingektomie         |
| 54.21.00↔ | Laparoskopie, n.n.bez.  | 65.49.99↔ | Sonstige einseitige Salpingoovarektomie, sonstige               |
| 54.21.10↔ | Laparoskopie, Diagnostische Laparoskopie                        | 65.51↔    | So Entfernen beider Ovarien während dess op Eingr               |
| 54.21.20↔ | Laparoskopie, Zugangsweg f Chir (Ther) Interventionen           | 65.53↔    | Laparosk Entf von beiden Ovar währ dess op Eingr                |
| 54.21.30↔ | Laparoskopie, Laparoskopie mit Drainage                         | 65.61↔    | So Entf bd Ovar und Tubae uter währ dess op Eingr               |
| 54.21.99↔ | Laparoskopie, sonstige  | 65.62↔    | Sonstiges Entfernen von belassenem Ovar und Tuba uterina        |
| 54.22.00↔ | Biopsie an Bauchwand oder Nabel, n.n.bez.                       | 65.63↔    | Laparosk Entf v bdOvar uTub uter währ dess opEingr              |
| 54.22.10↔ | Geschlossene [Nadel-] Biopsie an Bauchwand oder Nabel           | 65.64↔    | Laparoskopisches Entfernen von belassenem Ovar und Tuba uterina |
| 54.22.20↔ | Offene Biopsie an Bauchwand oder Nabel                          | 67.11↔    | Endozervikale Biopsie   |
| 54.22.99↔ | Biopsie an Bauchwand oder Nabel, sonstige                       | 67.12↔    | Sonstige zervikale Biopsie                                      |
| 54.23↔    | Biopsie am Peritoneum   | 67.19↔    | Sonstige diagnostische Massnahmen an der Zervix                 |
| 54.3x.00↔ | Exz o Destr von Läs o Gew an Bauchw o Nabel, n.n.bez.           | 67.31↔    | Marsupialisation einer Zervixzyste                              |
| 54.3x.10↔ | Exz o Dstr v Läs o Gw an Bauchw o Nbl, Omphlktmie               | 67.33↔    | Destruktion einer Läsion an der Zervix durch Kryochirurgie      |
| 54.3x.19↔ | Exz/DstrLäs/Gw an Bauchw/Nbl, ExzLäs/Gw an Bauchw/Nbl           | 70.13↔    | Lösung von intraluminalen Adhäsionen der Vagina                 |
| 54.3x.20↔ | Exz/DstrLäs/Gw an Bauchw/Nbl, DstrLäs/Gw an Bauchw/Nbl          | 70.24.00↔ | Biopsie an der Vagina, n.n.bez.                                 |
| 54.3x.99↔ | Exz o Destr von Läs o Gew an Bauchw o Nabel, sonstige           | 70.24.10↔ | Perkutane (geschlossene) (Nadel-) Biopsie an der Vagina         |
| 54.61↔    | Wiederverschluss einer postoperativen abdominalen Wunddehiszenz | 70.24.11↔ | Prkt (gschl) (Nd) Biops an d Vg m Steuer d bildgb Vrf           |

|           |   |           |   |
|-----------|---|-----------|---|
| 70.24.20↔ | Biopsie an der Vagina, durch Inzision                           | 77.43.99↔ | Knochenbiopsie an Radius und Ulna, sonstige                       |
| 70.24.99↔ | Biopsie an der Vagina, sonstige                                 | 77.44.00↔ | Knochenbiopsie an Karpalia und Metakarpalia, n.n.bez.             |
| 70.33.00↔ | Exzision oder Destruktion einer Läsion an der Vagina, n.n.bez.  | 77.44.10↔ | Knochenbiopsie an Karpal u Metakarpal, Perkut (Nad) Biops         |
| 70.33.10↔ | Destruktion einer Läsion an der Vagina, n.n.bez.                | 77.44.20↔ | Knochenbiopsie an Karpal und Metakarpal, Offene Knochenbiops      |
| 70.33.11↔ | Destruktion einer Läsion an der Vagina, Kauterisation           | 77.44.99↔ | Knochenbiopsie an Karpalia und Metakarpalia, sonstige             |
| 70.33.12↔ | Destruktion einer Läsion an der Vagina, Elektrokoagulation      | 77.45.00↔ | Knochenbiopsie am Femur, n.n.bez.                                 |
| 70.33.13↔ | Destruktion einer Läsion an der Vagina, Laserkoagulation        | 77.45.10↔ | Knochenbiopsie am Femur, Perkutane (Nadel-) Biopsie               |
| 70.33.14↔ | Destruktion einer Läsion an der Vagina, Kryokoagulation         | 77.45.20↔ | Knochenbiopsie am Femur, Offene Knochenbiopsie                    |
| 70.33.99↔ | Exzision oder Destruktion einer Läsion an der Vagina, sonstige  | 77.45.99↔ | Knochenbiopsie am Femur, sonstige                                 |
| 70.71↔    | Naht einer Vaginaverletzung                                     | 77.46.00↔ | Knochenbiopsie an der Patella, n.n.bez.                           |
| 70.79.00↔ | Sonstige plastische Rekonstruktion an der Vagina, n.n.bez.      | 77.46.10↔ | Knochenbiopsie an der Patella, Perkutane (Nadel-) Biopsie         |
| 70.79.10↔ | Sonstige vaginale Kolporrhaphie mit Beckenbodenplastik          | 77.46.20↔ | Knochenbiopsie an der Patella, Offene Knochenbiopsie              |
| 70.79.99↔ | Sonstige plastische Rekonstruktion an der Vagina, sonstige      | 77.46.99↔ | Knochenbiopsie an der Patella, sonstige                           |
| 71.01↔    | Lösung von Adhäsionen an der Vulva                              | 77.47.00↔ | Knochenbiopsie an Tibia und Fibula, n.n.bez.                      |
| 71.09↔    | Sonstige Inzision an Vulva und Perineum                         | 77.47.10↔ | Knochenbiopsie an Tibia und Fibula, Perkutane (Nadel-) Biopsie    |
| 71.11.00↔ | Biopsie an der Vulva, n.n.bez.                                  | 77.47.20↔ | Knochenbiopsie an Tibia und Fibula, Offene Knochenbiopsie         |
| 71.11.10↔ | Perkutane (geschlossene) (Nadel-) Biopsie an der Vulva          | 77.47.99↔ | Knochenbiopsie an Tibia und Fibula, sonstige                      |
| 71.11.11↔ | Prkt (gschl) (Nd) Biops an d Vlv m Steuer d bldgb Vrf           | 77.48.00↔ | Knochenbiopsie an Tarsalia und Metatarsalia, n.n.bez.             |
| 71.11.20↔ | Biopsie an der Vulva durch Inzision                             | 77.48.10↔ | Knochenbiopsie an Tarsal und Metatars, Perkut (Nad) Biops         |
| 71.11.99↔ | Biopsie an der Vulva, sonstige                                  | 77.48.20↔ | Knochenbiopsie an Tarsalia und Metatars, Offene Knochenbiops      |
| 71.22↔    | Inzision einer Bartholin-Drüse (Zyste)                          | 77.48.99↔ | Knochenbiopsie an Tarsalia und Metatarsalia, sonstige             |
| 71.23↔    | Marsupialisation einer Bartholin-Drüse (Zyste)                  | 77.49.00↔ | Knochenbiopsie an and näher bez Knoch, auss Gschk, n.n.bez.       |
| 71.24↔    | Exzision oder andere Destruktion einer Bartholin-Drüse (Zyste)  | 77.49.20↔ | Knbiop aanbz Kn,auss Gschk,Knbiop a d Ws,Prkt(Nd)Biop             |
| 71.29↔    | Sonstige Operationen an einer Bartholin-Drüse                   | 77.49.21↔ | Knchbiops a.a.bz. Knch/auss Gschk/Knchbiops an Ws/Off Knchbiops   |
| 71.3↔     | Sonstige lokale Exzision oder Destruktion an Vulva und Perineum | 77.49.40↔ | Knbiop and nbz Kn,auss Gschk,Knbiop Phl d Fs,Prk (Nd)Biop         |
| 71.62↔    | Totale Vulvektomie  | 77.49.41↔ | Knbiop aanbz Kn,auss Gschk,Knbiop a Phl d Fs,Off Knbiop           |
| 71.73↔    | Konstruktion des Introitus vaginae                              | 77.49.90↔ | Knchbiops an and näh bz Knch, auss Gschk, Prkt (Nd) Biops         |
| 71.79↔    | Sonstige plastische Rekonstruktion an Vulva und Perineum        | 77.49.91↔ | Knchbiops an and näh bz Knch, auss Gschk, Off Knchbiops           |
| 71.8↔     | Sonstige Operationen an der Vulva                               | 77.49.99↔ | Knochenbiopsie an and näher bez Knoch, auss Gschk, sonstige       |
| 76.5x.00↔ | Temporomandibuläre Arthroplastik, n.n.bez.                      | 77.61.00↔ | Lk Rs v Knchläs o Gw an Skp, Klv, Rp u Strn, n.n.bz.              |
| 76.5x.10↔ | Tempo Arthropl, Kondylekt a Kiefergel m Reko                    | 77.61.10↔ | Lok Resektion von Knochläs o Gew an Skapula und Klav              |
| 76.5x.19↔ | Temporomandibuläre Arthropl, So Kondylekt a Kiefergel           | 77.61.11↔ | Lokale Resektion von Knochenläsion oder -gewebe an einer Rippe    |
| 76.5x.20↔ | Tempo Arthropl, Diskopl a Kiefergel, m Reko                     | 77.61.12↔ | Lokale Resektion von Knochenläsion oder -gewebe am Sternum        |
| 76.5x.29↔ | Temporomandibuläre Arthropl, So Diskopl a Kiefergel             | 77.61.20↔ | Lk Rs v Knchläs o Gw an Skp, Klv, Rp u Strn, Dbr an Skp u Klv     |
| 76.5x.30↔ | Tempo Arthropl, Exst d Disc articul a Kiefergel, m Reko         | 77.61.99↔ | Lok Res v Knochläs o Gew an Skap, Klav, Rip u Stern, So           |
| 76.5x.39↔ | Tempo Arthropl, So Exst d Disc articul a Kiefergel              | 77.81.00↔ | So Part Knochres an Skap, Klav, Rip und Stern, n.n.bez.           |
| 76.5x.40↔ | Tempo Arthropl, Res a Tuberculum articulare d Kiefergel         | 77.81.10↔ | Sonstige partielle Knochenresektion an Skapula und Klavikula      |
| 76.5x.41↔ | Temporomandibuläre Arthropl, Plast Reko a Kiefergel             | 77.81.11↔ | Sonstige partielle Knochenresektion an einer Rippe                |
| 76.5x.42↔ | Tmp Arthropl, Glnkstblsierng (bwngngseinschränkd) d Kiefrgl     | 77.81.12↔ | Sonstige partielle Knochenresektion am Sternum                    |
| 76.5x.50↔ | Tempo Arthropl, Arthr Entf e fr Gelkörp a Kiefergel             | 77.81.99↔ | So Part Knochres an Skap, Klav, Rip und Sternum, So               |
| 76.5x.59↔ | Tempo Arthropl, So Entf e fr Gelkörp a Kiefergel                | 77.91.00↔ | Totale Res von Skapula, Klav, Rip und Sternum, n.n.bez.           |
| 76.5x.60↔ | Tempo Arthropl, Implant e Endoproth a Kiefergel                 | 77.91.10↔ | Totale Resektion von Skapula und Klavikula                        |
| 76.5x.61↔ | Tempo Arthropl, Wechsel e Endoproth a Kiefergel                 | 77.91.11↔ | Totale Resektion einer Rippe                                      |
| 76.5x.90↔ | Tempo Arthropl, So Tempo Arthropl o Diskopl a Kiefergel         | 77.91.12↔ | Totale Resektion einer Halsrippe                                  |
| 76.5x.99↔ | Temporomandibuläre Arthroplastik, sonstige                      | 77.91.13↔ | Totale Resektion des Sternum                                      |
| 76.63.00↔ | Osteoplastik [Osteotomie] am Corpus mandibulae, n.n.bez.        | 77.91.99↔ | Totale Res von Skapula, Klav, Rip und Sternum, sonstige           |
| 76.63.10↔ | Ostpl [Ostt] i seitl Alvkb/m ftr Kontdtg d Mnd oh Dstrk         | 80.13.00↔ | Sonstige Arthrotomie des Handgelenks, n.n.bez.                    |
| 76.63.11↔ | Osteopl[Osteot]i frnt Alveokbr o m Kntdrchr a hr Mndst oh Dstrk | 80.13.10↔ | S Arthrt d Hdgl, Arthr Arthrt d Hndgl, Glsp m Drain               |
| 76.63.12↔ | Osteoplastik [Osteotomie] zur Kinnverlagerung ohne Distraction  | 80.13.11↔ | S Arthrt d Hdgl, Arthr Arthrt d Hndgl, Entf freier Glkörp         |
| 76.63.20↔ | Verlag d Alveolarfortsatzes d hor Distrak na Osteot             | 80.13.12↔ | S Arthrt d Hdgl, Arthr Arthrt d Hndgl, Enl o Entf e Mdrtrg        |
| 76.63.21↔ | Verlagerung d Mand d Distrak na Osteot i hor Mandast            | 80.13.20↔ | So Arthrot d Hdgel, Arthrot d Handgel, Gelsp m Drain              |
| 76.63.99↔ | Osteoplastik [Osteotomie] am Corpus mandibulae, sonstige        | 80.13.21↔ | S Arthrt d Hdgl, Arthrt d Hndgl, Entf freier Glkörp               |
| 76.64↔    | Sonstige orthognathische Chirurgie an der Mandibula             | 80.13.99↔ | Sonstige Arthrotomie des Handgelenks, sonstige                    |
| 77.40.00↔ | Knochenbiopsie, ohne Angabe der Lokalisation, n.n.bez.          | 80.73.00↔ | Synovektomie am Handgelenk, n.n.bez.                              |
| 77.40.10↔ | Knochenbiops, ohne Ang d Lok, Perkutane (Nadel) Biops           | 80.73.10↔ | Synovektomie a Hdgel, Arthr Synovektomie a Hdgel                  |
| 77.40.20↔ | Knochenbiops, ohne Ang d Lokalisation, Offene Knochenbiops      | 80.73.20↔ | Synovektomie am Handgelenk, Offene Synovektomie am Handgelenk     |
| 77.40.99↔ | Knochenbiopsie, ohne Angabe der Lokalisation, sonstige          | 80.73.99↔ | Synovektomie am Handgelenk, sonstige                              |
| 77.41.00↔ | Knochenbiops von Skapula, Klav, Rip und Sternum, n.n.bez.       | 80.81.00↔ | Sonstige Lok Exz o Destr e Glläs an d Schult, n.n.bez.            |
| 77.41.10↔ | Knchbiops v Skp, Klv, Rp u Strn, Prkt (Nd) Biops                | 80.81.10↔ | S Lk Exz o Dstr e Glläs an d Schlt, Débr a Hmrgl                  |
| 77.41.20↔ | Knochenbiops von Skap, Klav, Rip u Stern, Off Knochenbiops      | 80.81.11↔ | S Lk Exz o Dstr e Glläs an d Schlt, Zystxst a Hmrgl               |
| 77.41.99↔ | Knochenbiops von Skapula, Klav, Rip und Sternum, sonstige       | 80.81.19↔ | S Lk Exz o Dstr e Glläs an d Schlt, S Lk Exz o Dstr a Hmrgl       |
| 77.42.00↔ | Knochenbiopsie am Humerus, n.n.bez.                             | 80.81.20↔ | S Lk Exz o Dstr e Glläs an d Schlt, Débr a Akrmklvkggl            |
| 77.42.10↔ | Knochenbiopsie am Humerus, Perkutane (Nadel-) Biopsie           | 80.81.21↔ | S Lk Exz o Dstr e Glläs an d Schlt, Zystxst a Akrmklvkggl         |
| 77.42.20↔ | Knochenbiopsie am Humerus, Offene Knochenbiopsie                | 80.81.29↔ | S Lk Exz o Dstr e Glläs an d Schlt, S Lk Exz o Dstr a Akrmklvkggl |
| 77.42.99↔ | Knochenbiopsie am Humerus, sonstige                             | 80.81.99↔ | Sonstige Lok Exz o Destr e Gelläs an d Schult, sonstige           |
| 77.43.00↔ | Knochenbiopsie an Radius und Ulna, n.n.bez.                     | 80.82.00↔ | Sonstige Lok Exz oder Destr e Gelläs a Ellb, n.n.bez.             |
| 77.43.10↔ | Knochenbiopsie an Radius und Ulna, Perkutane (Nadel-) Biopsie   | 80.82.10↔ | S Lk Exz o Dstr Glläs a Ellb,Arthr Lk Exz o Dstr Glläs a Ellb     |
| 77.43.20↔ | Knochenbiopsie an Radius und Ulna, Offene Knochenbiopsie        |           |   |

|           |   |           |   |
|-----------|---|-----------|---|
| 80.82.11↔ | So Lok Exz o Destr e Gelläs a Ellb, Débr a Ellbgl                 | 80.91.99↔ | Sonstige Exzision an der Schulter, sonstige                     |
| 80.82.12↔ | So Lok Exz o Destr e Gelläs a Ellb, Zystextst a Ellbgl            | 80.92.00↔ | Sonstige Exzision am Ellbogen, n.n.bez.                         |
| 80.82.99↔ | Sonstige Lok Exz oder Destr e Gelläs a Ellb, sonstige             | 80.92.10↔ | Sonstige Exzision a Ellbogen, Arthr Exzision a Ellbogen         |
| 80.83.00↔ | Sonstige Lok Exz oder Destr e Gelläs a Hdgel, n.n.bez.            | 80.92.11↔ | Sonstige Exz a Ellb, Entn e Knorpeltx a Ellbgl                  |
| 80.83.10↔ | S Lk Exz o Dstr Glläs a Hdgl,Arthr Lk Exz o Dstr Glläs a Hdgl     | 80.92.99↔ | Sonstige Exzision am Ellbogen, sonstige                         |
| 80.83.11↔ | Sonstige Lok Exz o Destr e Gelläs a Hdgel, Débr a Hdgel           | 80.93.00↔ | Sonstige Exzision am Handgelenk, n.n.bez.                       |
| 80.83.12↔ | So Lok Exz o Destr e Gelläs a Hdgel, Zystextst a Hdgel            | 80.93.10↔ | Sonstige Exz a Handgelenk, Arthr Exz a Handgelenk               |
| 80.83.99↔ | Sonstige Lok Exz oder Destr e Gelläs a Hdgel, sonstige            | 80.93.11↔ | Sonstige Exz a Hdgel, Entn e Knorpeltx a Hdgel                  |
| 80.84.00↔ | So Lok Exz o Destr e Gelläs an Hand und Fng, n.n.bez.             | 80.93.12↔ | Sonstige Exz a Hdgel, Res d Disc triangularis a Hdgel           |
| 80.84.10↔ | S Lk Exz o Dstr e Glläs an Hnd u Fng, Dbr an Gl d Hndwr           | 80.93.99↔ | Sonstige Exzision am Handgelenk, sonstige                       |
| 80.84.20↔ | S Lk Exz o Dstr e Glläs an Hnd u Fng, Dbr an snst Gl d Hnd u Fng  | 80.94↔    | Sonstige Exzision an Hand- und Fingergelenk                     |
| 80.84.99↔ | So Lok Exz o Destr e Gelläs an Hand und Fng, So                   | 80.95.00↔ | Sonstige Exzision am Hüftgelenk, n.n.bez.                       |
| 80.85.00↔ | Sonstige Lok Exz o Destr e Gelläs an d Hüfte, n.n.bez.            | 80.95.10↔ | Sonstige Exz a Hüftgelenk, Arthr Exz a Hüftgelenk               |
| 80.85.10↔ | Lk Exz/DstrGlläs anHüft, Arthr Lk Exz/DstrGlläs anHüft            | 80.95.11↔ | Sonstige Exz a Hüftgel, Entn e Knorpeltx a Hüftgel              |
| 80.85.11↔ | So Lok Exz o Destr e Gelläs an d Hüfte, Débr a Hüftgel            | 80.95.99↔ | Sonstige Exzision am Hüftgelenk, sonstige                       |
| 80.85.12↔ | S Lk Exz o Dstr e Glläs an d Hüft, Zystextst a Hüftgl             | 80.96.00↔ | Sonstige Exzision am Knie, n.n.bez.                             |
| 80.85.99↔ | Sonstige Lok Exz o Destr e Gelläs an d Hüfte, sonstige            | 80.96.10↔ | Sonstige Exzision a Knie, Arthr Exzision a Kniegelenk           |
| 80.86.00↔ | Sonstige Lok Exz oder Destr e Gelläs a Knie, n.n.bez.             | 80.96.20↔ | Sonstige Exz a Knie, Entn e Knorpeltx a Kniegel, arthr          |
| 80.86.10↔ | S Lk Exz o Dstr e Glläs a Knie, Arthr Lk Exz o Dstr a Kniegl      | 80.96.21↔ | So Exz a Knie, Entn e Knorpeltx a Kniegel, offen chir           |
| 80.86.11↔ | So Lok Exz o Destr e Gelläs a Knie, Débr a Kniegel                | 80.96.99↔ | Sonstige Exzision am Knie, sonstige                             |
| 80.86.12↔ | So Lok Exz o Destr e Gelläs a Knie, Zystextst a Kniegel           | 80.97.00↔ | Sonstige Exzision am Sprunggelenk, n.n.bez.                     |
| 80.86.13↔ | S Lk Exz o Dstr e Glläs a Knie, Exz e Mnsksgngliens a Kniegl      | 80.97.10↔ | Sonstige Exz a Sg, Arthr Exz a ob Sg                            |
| 80.86.99↔ | Sonstige Lok Exz oder Destr e Gelläs a Knie, sonstige             | 80.97.11↔ | Sonstige Exz a Sg, Sonstige Exz a ob Sg                         |
| 80.87.00↔ | Sonstige Lok Exz o Destr e Gelläs a Sg, n.n.bez.                  | 80.97.20↔ | Sonstige Exz a Sg, Arthr Exz a unteren Sg                       |
| 80.87.10↔ | S Lk Exz o Dstr Glläs a Sg,Arthr Lk Exz o Dstr Glläs a ob Sg      | 80.97.21↔ | Sonstige Exz a Sg, Sonstige Exz a unteren Sg                    |
| 80.87.11↔ | Sonstige Lok Exz o Destr e Gelläs a Sg, Débr a ob Sg              | 80.97.30↔ | Sonstige Exz a Sg, Entn e Knorpeltx a Sg                        |
| 80.87.12↔ | So Lok Exz o Destr e Gelläs a Sg, Zystextst a ob Sg               | 80.97.99↔ | Sonstige Exzision am Sprunggelenk, sonstige                     |
| 80.87.19↔ | S Lk Exz o Dstr e Glläs a Sg, S Lk Exz o Dstr e Glläs a ob Sg     | 80.98.00↔ | Sonstige Exzision an Fuss- und Zehengelenk, n.n.bez.            |
| 80.87.20↔ | S Lk Exz o Dstr Glläs a Sg,Arthr Lk Exz o Dstr Glläs a unt Sg     | 80.98.10↔ | So Exz an Fuss u Zehengel, Arthr Exz an Fuss u Zehgel           |
| 80.87.21↔ | So Lok Exz o Destr e Gelläs a Sg, Débr a unteren Sg               | 80.98.11↔ | So Exz an Fuss und Zehengelenk, So Exz a Metatarsgel            |
| 80.87.22↔ | So Lok Exz o Destr e Gelläs a Sg, Zystextst a unt Sg              | 80.98.12↔ | So Exz an Fuss u Zehengelenk, So Exz an sonst Fussgel           |
| 80.87.29↔ | S Lk Exz o Dstr e Glläs a Sg, S Lk Exz o Dstr e Glläs a unt Sg    | 80.98.13↔ | So Exz an Fuss und Zehengelenk, So Exz an Zehengel              |
| 80.87.99↔ | Sonstige Lok Exz o Destr e Gelläs a Sg, sonstige                  | 80.98.99↔ | Sonstige Exzision an Fuss- und Zehengelenk, sonstige            |
| 80.88.00↔ | So Lok Exz o Destr e Gelläs an Fuss und Zehen, n.n.bez.           | 80.99.00↔ | Sonstige Exz an e Gel an and bez Lokalisation, n.n.bez.         |
| 80.88.10↔ | S Lk Exz/DstrGlläs a Fs u Zh,Arthr Lk Exz/DstrGlläs a Fs u Zh     | 80.99.10↔ | So Exz an e Gel an and bez Lok, Arthr Exz a Sternokigel         |
| 80.88.20↔ | S Lk Exz o Dstr e Glläs an Fss u Zh, Débr a Mtrrsagl              | 80.99.11↔ | So Exz an e Gel an and bez Lok, So Exz a Sternokigel            |
| 80.88.21↔ | S Lk Exz o Dstr e Glläs an Fss u Zh, Zystextst a Mtrrsagl         | 80.99.20↔ | So Exz an e Gel an and bez Lok, Arthr Exz a lliosgel            |
| 80.88.29↔ | S Lk Exz o Dstr e Glläs an Fss u Zh, S Lk Exz o Dstr a Mtrrsagl   | 80.99.21↔ | So Exz an e Gel an and bez Lok, So Exz a lliosgel               |
| 80.88.30↔ | S Lk Exz o Dstr e Glläs an Fss u Zh, Débr an Zhgl                 | 80.99.30↔ | So Exz an e Gel an and bez Lok, Arthr Exz an d Symphyse         |
| 80.88.40↔ | S Lk Exz o Dstr e Glläs an Fss u Zh, Débr an snst Fssagl          | 80.99.31↔ | So Exz an e Gel an and bez Lok, So Exz an d Symphyse            |
| 80.88.50↔ | S Lk Exz o Dstr Glläs an Fss&Zh,Zystextst an snst Gl v Fss&Zh     | 80.99.90↔ | S Exz an e Gl an and bz Lk, Arthr Exz an e Gl an and bz Lk      |
| 80.88.59↔ | Lk Exz/DstrGlläs an Fss/Zh, Lk Exz/Dstr an snst GIfss/Zh          | 80.99.91↔ | S Exz an e Gl an and bz Lk, Entn e Knrpltx an e Gl an and bz Lk |
| 80.88.99↔ | So Lok Exz o Destr e Gelläs an Fuss und Zehen, So                 | 80.99.99↔ | Sonstige Exz an e Gel an and bez Lokalisation, sonstige         |
| 80.89.00↔ | So Lok Exz o Destr e Gelläs an and bez Lok, n.n.bez.              | 81.93.00↔ | Naht an Kapsel oder Ligament der oberen Extremitäten, n.n.bez.  |
| 80.89.10↔ | S Lk Exz/DstrGlläs aabz Lk,Arthr Lk Exz/DstrGlläs a Strnklgl      | 81.93.10↔ | Nht an Kaps o Lg d oberen Extrem, Nht d Bandapp d Klav          |
| 80.89.11↔ | S Lk Exz o Dstr e Glläs an and bz Lk, Débr a Strnklgl             | 81.93.20↔ | Nht an Kps o Lg d ob Extrem, Nht d rdiouln Rngbnds              |
| 80.89.12↔ | S Lk Exz o Dstr e Glläs an and bz Lk, Zystextst a Strnklgl        | 81.93.21↔ | Nht an Kps o Lg d ob Extrem, Nht d dst rdiouln Bndpp            |
| 80.89.19↔ | S Lk Exz o Dstr e Glläs an and bz Lk, S Lk Exz o Dstr a Strnklgl  | 81.93.30↔ | Nht an Kaps o Lig d ob Extrem, Handw d Mitthand                 |
| 80.89.20↔ | S Lk Exz/DstrGlläs an and bz Lk,Arthr Lk Exz/DstrGlläs a lliosagl | 81.93.99↔ | Naht an Kapsel oder Ligament der oberen Extremitäten, sonstige  |
| 80.89.21↔ | S Lk Exz o Dstr e Glläs an and bz Lk, Débr a lliosagl             | 82.02↔    | Myotomie an der Hand  |
| 80.89.22↔ | S Lk Exz o Dstr e Glläs an and bz Lk, Zystextst a lliosagl        | 82.04↔    | Inzision und Drainage von Palmar- oder Thenarraum               |
| 80.89.29↔ | S Lk Exz o Dstr e Glläs an and bz Lk, S Lk Exz o Dstr a lliosagl  | 82.09.00↔ | Sonstige Inzision an den Weichteilen der Hand, n.n.bez.         |
| 80.89.30↔ | S Lk Exz o Dstr e Glläs an and bz Lk, Débr an d Symphys           | 82.09.10↔ | S Inzs an D Weicht d Hnd, Shnnfchspltnng an d Hnd               |
| 80.89.31↔ | S Lk Exz o Dstr e Glläs an and bz Lk, Zystextst an d Symphys      | 82.09.99↔ | Sonstige Inzision an den Weichteilen der Hand, sonstige         |
| 80.89.39↔ | S Lk Exz o Dstr Glläs an and bz Lk&S Lk Exz o Dstr an Symphys     | 82.11.00↔ | Tenotomie der Hand, n.n.bez.                                    |
| 80.89.40↔ | S Lk Exz/DstrGlläs and bz Lk,Arthr Lk Exz DstrGlläs and bz Lk     | 82.11.10↔ | Tenotomie der Hand, Handgelenk, perkutan                        |
| 80.89.41↔ | S Lk Exz o Dstr e Glläs an and bz Lk, Débr e Glläs an and bz Lk   | 82.11.11↔ | Tenotomie der Hand, Finger, perkutan                            |
| 80.89.42↔ | S Lk Exz o Dstr e Glläs an and bz Lk, Zystextst an Gl and bz Lk   | 82.11.20↔ | Tenotomie der Hand, offen chirurgisch                           |
| 80.89.99↔ | So Lok Exz o Destr e Gelläs an and bez Lok, So                    | 82.11.99↔ | Tenotomie der Hand, sonstige                                    |
| 80.90.00↔ | Sonstige Exzision an einem Gelenk, n.n.bez.                       | 82.12↔    | Fasziotomie der Hand  |
| 80.90.10↔ | Sonstige Exz an e Gelenk, Arthr Exz an e Gelenk                   | 82.19.00↔ | Sonstige Durchtrennung von Weichteilen der Hand, n.n.bez.       |
| 80.90.99↔ | Sonstige Exzision an einem Gelenk, sonstige                       | 82.19.10↔ | So Durchtr v Weichteilen d Hand, Durchtr v Mn d Hand            |
| 80.91.00↔ | Sonstige Exzision an der Schulter, n.n.bez.                       | 82.19.99↔ | Sonstige Durchtrennung von Weichteilen der Hand, sonstige       |
| 80.91.10↔ | Sonstige Exz an d Schulter, Arthr Exz a Humerogel                 | 82.21↔    | Exzision einer Läsion an einer Sehenscheide der Hand            |
| 80.91.11↔ | Sonstige Exz an d Schulter, Sonstige Exz a Humerogel              | 82.29↔    | Exzision einer anderen Läsion an den Weichteilen der Hand       |
| 80.91.20↔ | Sonstige Exz an d Schulter, Arthr Exz a Akromklavikgel            | 82.35.00↔ | Sonstige Fasziektomie der Hand, n.n.bez.                        |
| 80.91.21↔ | Sonstige Exz an d Schult, Sonstige Exz a Akromklavikgel           | 82.35.10↔ | Sonstige Fasziektomie der Hand, Fasziektomie der Hohlhand       |
| 80.91.30↔ | Sonstige Exz an d Schult, Entn e Knorpeltx an d Schult            | 82.35.11↔ | So Faszieekt d Hand, Faszieekt d Hand u Fng m Neurolyys         |
|           |   | 82.35.12↔ | S Fszieekt d Hnd, Fszieekt d Hnd u Fng m Neurllys u Artriolyys  |

|           |   |           |  |
|-----------|---|-----------|--|
| 82.35.13↔ | S Fszieekt d Hnd, Fszieekt d Hnd u Fng m Arthrly                  | 83.09.90↔ | Sonstige Inzision an den Weichteilen, Kopf und Hals              |
| 82.35.99↔ | Sonstige Fasziektomie der Hand, sonstige                          | 83.09.91↔ | Sonstige Inzision an den Weichteilen, Schulter und Axilla        |
| 82.36↔    | Sonstige Myektomie der Hand                                       | 83.09.92↔ | Sonstige Inzision an den Weichteilen, Oberarm und Ellenbogen     |
| 82.39.00↔ | Sonstige Exzision von Weichteilen der Hand, n.n.bez               | 83.09.93↔ | Sonstige Inzision an den Weichteilen, Unterarm                   |
| 82.39.10↔ | So Exz v Weicht d Hand, Exz v Sehnenscheiden d Hand               | 83.09.94↔ | Sonstige Inzis an D Weichteilen, Bruw, Bauch und Rücken          |
| 82.39.99↔ | Sonstige Exzision von Weichteilen der Hand, sonstige              | 83.09.95↔ | So Inzis an D Weichteilen, Leist und Genreg und Gesäss           |
| 82.45↔    | Sonstige Naht an einer anderen Sehne der Hand                     | 83.09.96↔ | Sonstige Inzision an den Weichteilen, Untere Extremität          |
| 82.46.00↔ | Naht an Muskel oder Faszie der Hand, n.n.bez.                     | 83.09.97↔ | Sonstige Inzision an den Weichteilen, Andere Lokalisation        |
| 82.46.10↔ | Naht an Muskel oder Fasz d Hand, Naht an e Fasz d Hand            | 83.09.99↔ | Sonstige Inzision an den Weichteilen, sonstige                   |
| 82.46.20↔ | Naht an M oder Fasz d Hand, Naht an e M d Hand                    | 83.14.00↔ | Fasziotomie oder Aponeurotomie, n.n.bez.                         |
| 82.46.99↔ | Naht an Muskel oder Faszie der Hand, sonstige                     | 83.14.10↔ | Fasziotomie oder Aponeurotomie, Kopf und Hals                    |
| 82.52↔    | Verkürzung einer Sehne der Hand                                   | 83.14.11↔ | Fasziotomie oder Aponeurotomie, Schulter und Axilla              |
| 82.53↔    | Reinsertion einer Sehne der Hand                                  | 83.14.12↔ | Fasziotomie oder Aponeurotomie, Oberarm und Ellenbogen           |
| 82.54↔    | Reinsertion eines Muskels der Hand                                | 83.14.13↔ | Fasziotomie oder Aponeurotomie, Unterarm                         |
| 82.55↔    | Sonstige Längenänderung an Muskel oder Sehne der Hand             | 83.14.14↔ | Fasziotomie oder Aponeurotomie, Brustwand, Bauch und Rücken      |
| 82.56↔    | Sonstiger Transfer oder Transplantation einer Sehne der Hand      | 83.14.15↔ | Fasziotomie o Aponeurotomie, Leist u Genreg u Gesäss             |
| 82.58↔    | Sonstiger Transfer oder Transplantation eines Handmuskels         | 83.14.16↔ | Fasziotomie oder Aponeurotomie, Untere Extremität                |
| 82.59↔    | Sonstige Transposition eines Handmuskels                          | 83.14.19↔ | Fasziotomie oder Aponeurotomie, Andere Lokalisation              |
| 82.72.00↔ | Plast Op an d Hand m M o FaszTransplantat, n.n.bez.               | 83.14.99↔ | Fasziotomie oder Aponeurotomie, sonstige                         |
| 82.72.10↔ | Plst Op an d Hnd m M o FszTx, Plst Op m M o FszTx, an e Fng       | 83.19.00↔ | Sonstige Durchtrennung von Weichteilen, n.n.bez.                 |
| 82.72.11↔ | Plst Op anHndM/FszTx, Plst OpM/FszTx, an snst TeilHnd             | 83.19.10↔ | So Durchtr v Weichteilen, Durchtr e Ms, Kopf und Ha              |
| 82.72.99↔ | Plast Op an d Hand m M o FaszTransplantat, sonstiges              | 83.19.11↔ | So Durchtr v Weicht, Durchtr e Ms, Schult u Axilla               |
| 82.79↔    | Plast OP an der Hand mit anderem Tx oder Implant                  | 83.19.12↔ | So Durchtr v Weichteilen, Durchtr e Ms, Oba und Ellb             |
| 82.82↔    | Plastische Rekonstruktion einer Spalthand                         | 83.19.13↔ | So Durchtr v Weichteilen, Durchtr e Ms, Unterarm                 |
| 82.83↔    | Plastische Rekonstruktion bei Makro daktylie                      | 83.19.14↔ | So Durchtr v Weicht, Durchtr e Ms, Bruw, Bauch u Rücken          |
| 82.85↔    | Sonstige Tenodese an der Hand                                     | 83.19.15↔ | S Drchtr v Weicht, Drchtr e Ms, Leist u Gng u Gsäss              |
| 82.86.00↔ | Sonstige Tenoplastik an der Hand, n.n.bez.                        | 83.19.16↔ | So Durchtr von Weichteilen, Durchtr e Ms, Unt Extrem             |
| 82.86.10↔ | So Tenopl an d Hand, Tenopl von Beugesehnen d Hand                | 83.19.19↔ | So Durchtr von Weichteilen, Durchtr e Ms, And Lok                |
| 82.86.11↔ | S Tnpl an d Hnd, Schffng e Trnsplntlgrs f Shn an d Hnd            | 83.19.20↔ | So Durchtr v Weicht, Desins v M, Sehn u Fasz, Kopf u Ha          |
| 82.86.12↔ | S Tnpl an d Hnd, Rv e Shnimpl an d Hnd (h Wchs)                   | 83.19.21↔ | S Drchtr v Weicht, Dsns v M, Shn u Fsz, Schl u Axll              |
| 82.86.13↔ | So Tenopl an d Hand, Wechsel e Sehnenimpl an d Hand               | 83.19.22↔ | S Drchtr v Weicht, Dsns v M, Shn u Fsz, Ob u Ellb                |
| 82.86.99↔ | Sonstige Tenoplastik an der Hand, sonstige                        | 83.19.23↔ | So Durchtr v Weicht, Desins v M, Sehn u Fasz, Unterarm           |
| 82.89.00↔ | Sonstige plastische Operationen an der Hand, n.n.bez.             | 83.19.24↔ | S Drchtr v Weicht, Dsns v M, Shn u Fsz, Brw, Bauch u Rückn       |
| 82.89.10↔ | So Plast Op an d Hand, Sehnenscheidenplastik an d Hand            | 83.19.25↔ | S Drchtr v Weicht, Dsns v M, Shn u Fsz, Leist u Gng u Gsäss      |
| 82.89.11↔ | S Plst Op an d Hnd, Knöchrm Rf v Bändr d Hnd, Hndwr u Mitthnd     | 83.19.26↔ | S Drchtr v Weicht, Dsns v M, Shn u Fsz, Unt Extrm                |
| 82.89.12↔ | S Plst Op an d Hnd, Knöchrm Rf v Bändr d Hnd, S Bändr d Hnd       | 83.19.29↔ | So Durchtr v Weicht, Desins v M, Sehn u Fasz, And Lok            |
| 82.89.13↔ | S Plst Op an Hnd,Glübgreifnd Weichteildstrktion b kng Anm Hnd     | 83.19.30↔ | S Drchtr v Weicht, Lppnstdrcht n Lppnpl, Kpf u H                 |
| 82.89.14↔ | So Plast Op an d Hand, Radialisatn b kong Anom d Hand             | 83.19.31↔ | S Drchtr v Weicht, Lppnstdrcht n Lppnpl, Schl u Axll             |
| 82.89.15↔ | S Plst Op an d Hnd, Rs v Schnürmgng m plstschr Rk b kng Anm d Hnd | 83.19.32↔ | S Drchtr v Weicht, Lppnstdrcht n Lppnpl, Ob u Ellb               |
| 82.89.16↔ | So Plast Op an d Hand, Transfer e Zehe als Fingerersatz           | 83.19.33↔ | S Drchtr v Weicht, Lppnstdrcht n Lppnpl, Untrm                   |
| 82.89.99↔ | Sonstige plastische Operationen an der Hand, sonstige             | 83.19.34↔ | S Drchtr v Weicht, Lppnstdrcht n Lppnpl, Brw, Bauch u Rückn      |
| 82.91↔    | Lösung von Adhäsionen an der Hand                                 | 83.19.35↔ | S Drchtr v Weicht, Lppnstdrcht n Lppnpl, Leist u Gng u Gsäss     |
| 82.99.00↔ | Sonstige Op an M, Sehne und Fasz d Hand, n.n.bez.                 | 83.19.36↔ | S Drchtr v Weicht, Lppnstdrcht n Lppnpl, Unt Extrm               |
| 82.99.10↔ | So Op an M, Sehn und Fasz d Hand, So Op an Sehn d Hand            | 83.19.39↔ | S Drchtr v Weicht, Lppnstdrcht n Lppnpl, And Lk                  |
| 82.99.20↔ | So Op an M, Sehn und Fasz d Hand, So Op an Fasz d Hand            | 83.19.90↔ | Sonstige Durchtrennung von Weichteilen, Kopf und Hals            |
| 82.99.30↔ | So Op an M, Sehn und Fasz d Hand, So Op an Mn d Hand              | 83.19.91↔ | Sonstige Durchtrennung von Weichteilen, Schulter und Axilla      |
| 82.99.99↔ | Sonstige Op an M, Sehne und Fasz d Hand, sonstige                 | 83.19.92↔ | Sonstige Durchtrennung von Weichteilen, Oberarm und Ellenbogen   |
| 83.02.00↔ | Myotomie, n.n.bez.  | 83.19.93↔ | Sonstige Durchtrennung von Weichteilen, Unterarm                 |
| 83.02.10↔ | Myotomie, Kopf und Hals   | 83.19.94↔ | So Durchtr von Weichteilen, Bruw, Bauch und Rücken               |
| 83.02.11↔ | Myotomie, Schulter und Axilla                                     | 83.19.95↔ | So Durchtr von Weichteilen, Leist u Genreg u Gesäss              |
| 83.02.12↔ | Myotomie, Oberarm und Ellenbogen                                  | 83.19.96↔ | Sonstige Durchtrennung von Weichteilen, Untere Extremität        |
| 83.02.13↔ | Myotomie, Unterarm  | 83.19.97↔ | Sonstige Durchtrennung von Weichteilen, Andere Lokalisation      |
| 83.02.14↔ | Myotomie, Brustwand, Bauch und Rücken                             | 83.19.99↔ | Sonstige Durchtrennung von Weichteilen, sonstige                 |
| 83.02.15↔ | Myotomie, Leisten- und Genitalregion und Gesäss                   | 83.21.00↔ | Biopsie an den Weichteilen, n.n.bez.                             |
| 83.02.16↔ | Myotomie, Untere Extremität                                       | 83.21.10↔ | Biops an D Weicht, Perkut (Nad) Biops an D Weicht                |
| 83.02.19↔ | Myotomie, Andere Lokalisation                                     | 83.21.11↔ | Offene Biopsie an den Weichteilen                                |
| 83.02.99↔ | Myotomie, sonstige  | 83.21.20↔ | Biopsie an den Weichteilen, Perkutane (Nadel-) Biopsie am Muskel |
| 83.09.00↔ | Sonstige Inzision an den Weichteilen, n.n.bez.                    | 83.21.21↔ | Offene Biopsie am Muskel   |
| 83.09.10↔ | S Inzs an D Weicht, Frmdkntf aus M, Shn o Fsz, Kpf u H            | 83.21.30↔ | Biopsie an den Weichteilen, Biopsie an einem Schleimbeutel       |
| 83.09.11↔ | S Inzs an D Weicht, Frmdkntf aus M, Shn o Fsz, Schl u Axll        | 83.21.99↔ | Biopsie an den Weichteilen, sonstige                             |
| 83.09.12↔ | S Inzs an D Weicht, Frmdkntf aus M, Shn o Fsz, Ob u Ellb          | 83.32.00↔ | Exzision einer Läsion an einem Muskel, n.n.bez.                  |
| 83.09.13↔ | S Inzs an D Weicht, Frmdkntf aus M, Shn o Fsz, Unt                | 83.32.10↔ | Exzision einer Läsion an einem Muskel, Kopf und Hals             |
| 83.09.14↔ | S Inzs an D Weicht, Frmdkntf aus M, Shn o Fsz, Bruw, Bauch&Rückn  | 83.32.11↔ | Exzision einer Läsion an einem Muskel, Schulter und Arm          |
| 83.09.15↔ | S Inzs an D Weicht, Frmdkntf aus M, Shn o Fsz, Leist&Gng u Gsäss  | 83.32.12↔ | Exzision e Läsion an e Muskel, Bruw, Bauch und Rücken            |
| 83.09.16↔ | S Inzs an D Weicht, Frmdkntf aus M, Shn o Fsz, Unt Extrm          | 83.32.13↔ | Exz e Läs an e Muskel, Leisten und Genreg und Gesäss             |
| 83.09.19↔ | S Inzs an D Weicht, Frmdkntf aus M, Shn o Fsz, And Lk             | 83.32.14↔ | Exzision einer Läsion an einem Muskel, Untere Extremität         |
|           |   | 83.32.19↔ | Exzision einer Läsion an einem Muskel, Andere Lokalisation       |



|           |  |           |  |
|-----------|--|-----------|--|
| 83.32.99↔ | Exzision einer Läsion an einem Muskel, sonstige                  | 83.82.35↔ | M o Fsztx, Tx e osteom o osteofsz Lp, Leist u Gnrg u Gsäss   |
| 83.43.00↔ | Exzision von Muskel oder Faszie zur Transplantation, n.n.bez.    | 83.82.36↔ | M o Fasztx, Tx e osteom o osteofasz Lp, Untere Extrem  |
| 83.43.10↔ | Exz von M o Fasz zur Tx, Entn e myokutanen Lp zur Tx             | 83.82.39↔ | M o Fasztx, Tx e osteom o osteofasz Lp, And Lok  |
| 83.43.11↔ | Exz v M o Fasz z Tx, Entn e osteom o osteofasz Lp z Tx           | 83.82.40↔ | M o Fsztx, Tx e snst Lppntx m mkrvsk Anst aus M o Fsz, Kpf u H   |
| 83.43.12↔ | Exz v M o Fsz z Tx, Entn e snst Lppntx m mkrvsk Anst aus M o Fsz | 83.82.41↔ | M o Fsztx, Tx e snst Lppntx m mkrvsk Anst aus M o Fsz, Schl&Axll   |
| 83.43.99↔ | Exzision von Muskel oder Faszie zur Transplantation, sonstige    | 83.82.42↔ | M o Fsztx, Tx e snst Lppntx m mkrvsk Anst aus M o Fsz, Ob u Ellb   |
| 83.45.00↔ | Sonstige Myektomie, n.n.bez.                                     | 83.82.43↔ | M o Fsztx, Tx e snst Lppntx m mkrvsk Anst aus M o Fsz, Unt Musk/Fasztx, Tx Lppntx mkrvsk Anst aus M/Fsz, Brw/Bauch/Rückn |
| 83.45.10↔ | Sonstige Myektomie, Kopf und Hals                                | 83.82.44↔ | M/Fsztx, Txsnst Lppntxmkrvsk Anst aus M/Fsz, Leist/Gnrg/Gsäß   |
| 83.45.11↔ | Sonstige Myektomie, Schulter und Axilla                          | 83.82.46↔ | M o Fsztx, Tx e snst Lppntx m mkrvsk Anst aus M o Fsz, Unt Extrm   |
| 83.45.12↔ | Sonstige Myektomie, Oberarm und Ellenbogen                       | 83.82.47↔ | M o Fsztx, Tx e snst Lppntx m mkrvsk Anst aus M o Fsz, And Lk  |
| 83.45.13↔ | Sonstige Myektomie, Unterarm                                     | 83.82.99↔ | Muskel- oder Faszientransplantation, sonstige  |
| 83.45.14↔ | Sonstige Myektomie, Brustwand, Bauch und Rücken                  | 83.85.00↔ | Sonstige Längenänderung an Muskel oder Sehne, n.n.bez.   |
| 83.45.15↔ | Sonstige Myektomie, Leisten- und Genitalregion und Gesäss        | 83.85.10↔ | So LängÄnd an M o Sehn, Verl v M o Sehn, Kopf u Ha   |
| 83.45.16↔ | Sonstige Myektomie, Untere Extremität                            | 83.85.11↔ | S LängÄnd an M o Shn, Verl v M o Shn, Schl u Axll  |
| 83.45.19↔ | Sonstige Myektomie, Andere Lokalisation                          | 83.85.12↔ | So LängÄnd an M o Sehn, Verl v M o Sehn, Oba u Ellb  |
| 83.45.99↔ | Sonstige Myektomie, sonstige                                     | 83.85.13↔ | So LängÄnd an M o Sehn, Verlängerung von M o Sehn, Unta  |
| 83.65.00↔ | Sonstige Naht an Muskel oder Faszie, n.n.bez.                    | 83.85.14↔ | S LängÄnd an M o Shn, Verl v M o Shn, Brw, Bauch u Rückn   |
| 83.65.10↔ | Sonstige Naht an Muskel oder Faszie, Kopf und Hals               | 83.85.15↔ | S LängÄnd an M o Shn, Verl v M o Shn, Leist u Gnrg u Gsäß  |
| 83.65.11↔ | Sonstige Naht an Muskel oder Faszie, Schulter und Axilla         | 83.85.16↔ | So LängÄnd an M o Sehn, Verl v M o Sehn, Unt Extrem  |
| 83.65.12↔ | Sonstige Naht an Muskel oder Faszie, Oberarm und Ellenbogen      | 83.85.19↔ | S LängÄnd an M o Shn, Verl v M o Shn, And Loaklstion   |
| 83.65.13↔ | Sonstige Naht an Muskel oder Faszie, Unterarm                    | 83.85.20↔ | So LängÄnd an M o Sehn, Verk v M o Sehn, Kopf u Ha   |
| 83.65.14↔ | Sonstige Naht an Muskel oder Faszie, Brustwand, Bauch und Rücken | 83.85.21↔ | S LängÄnd an M o Shn, Vrk v M o Shn, Schl u Axll   |
| 83.65.15↔ | Sonstige Nht an M o Fasz, Leist und Genreg und Gesäss            | 83.85.22↔ | So LängÄnd an M o Sehn, Verk v M o Sehn, Oba u Ellb  |
| 83.65.16↔ | Sonstige Naht an Muskel oder Faszie, Untere Extremität           | 83.85.23↔ | So LängÄnd an M o Sehn, Verkürzung von M o Sehn, Unta  |
| 83.65.19↔ | Sonstige Naht an Muskel oder Faszie, Andere Lokalisation         | 83.85.24↔ | S LängÄnd an M o Shn, Vrk v M o Shn, Brw, Bauch u Rückn  |
| 83.65.99↔ | Sonstige Naht an Muskel oder Faszie, sonstige                    | 83.85.25↔ | S LängÄnd an M o Shn, Vrk v M o Shn, Leist u Gnrg u Gsäß   |
| 83.72.00↔ | Sehnenverkürzung, n.n.bez.                                       | 83.85.26↔ | So LängÄnd an M o Sehn, Verk v M o Sehn, Unt Extrem  |
| 83.72.10↔ | Sehnenverkürzung, Kopf und Hals                                  | 83.85.29↔ | So LängÄnd an M o Sehn, Verkürzung v M o Sehn, And Lok   |
| 83.72.11↔ | Sehnenverkürzung, Schulter und Axilla                            | 83.85.99↔ | Sonstige Längenänderung an Muskel oder Sehne, sonstige   |
| 83.72.12↔ | Sehnenverkürzung, Oberarm und Ellenbogen                         | 83.87.00↔ | Sonstige plastische Operationen am Muskel, n.n.bez.  |
| 83.72.13↔ | Sehnenverkürzung, Unterarm                                       | 83.87.10↔ | Sonstige plastische Op a M, Mplastik, Kopf und Ha  |
| 83.72.14↔ | Sehnenverkürzung, Brustwand, Bauch und Rücken                    | 83.87.11↔ | Sonstige Plast Op a M, Mplastik, Schulter und Axilla   |
| 83.72.15↔ | Sehnenverkürzung, Leisten- und Genitalregion und Gesäss          | 83.87.12↔ | Sonstige plastische Op a M, Mplastik, Oba und Ellb   |
| 83.72.16↔ | Sehnenverkürzung, Untere Extremität                              | 83.87.13↔ | Sonstige plastische Op a M, Mplastik, Unterarm   |
| 83.72.19↔ | Sehnenverkürzung, Andere Lokalisation                            | 83.87.14↔ | Sonstige Plast Op a M, MPlast, Bruw, Bauch und Rücken  |
| 83.72.99↔ | Sehnenverkürzung, sonstige                                       | 83.87.15↔ | So Plast Op a M, MPlast, Leist und Genreg und Gesäss   |
| 83.77.00↔ | Muskeltransfer oder -transplantation, n.n.bez.                   | 83.87.16↔ | Sonstige plastische Op a M, Mplastik, Untere Extrem  |
| 83.77.10↔ | Muskeltransfer oder -transplantation, Kopf und Hals              | 83.87.19↔ | Sonstige plastische Operationen a M, Mplastik, And Lok   |
| 83.77.11↔ | Muskeltransfer oder -transplantation, Schulter und Axilla        | 83.87.90↔ | Sonstige plastische Operationen am Muskel, Kopf und Hals   |
| 83.77.12↔ | Muskeltransfer oder -transplantation, Oberarm und Ellenbogen     | 83.87.91↔ | Sonstige plastische Operationen am Muskel, Schulter und Axilla   |
| 83.77.13↔ | Muskeltransfer oder -transplantation, Unterarm                   | 83.87.92↔ | Sonstige plastische Operationen a M, Oberarm und Ellb  |
| 83.77.14↔ | Mtransfer o transplantation, Bruw, Bauch und Rücken              | 83.87.93↔ | Sonstige plastische Operationen am Muskel, Unterarm  |
| 83.77.15↔ | MTransf o Tx, Leist und Genreg und Gesäss                        | 83.87.94↔ | Sonstige plastische Op a M, Bruw, Bauch und Rücken   |
| 83.77.16↔ | Muskeltransfer oder -transplantation, Untere Extremität          | 83.87.95↔ | Sonstige plastische Op a M, Leist und Genreg und Gesäss  |
| 83.77.19↔ | Muskeltransfer oder -transplantation, Andere Lokalisation        | 83.87.96↔ | Sonstige plastische Operationen am Muskel, Untere Extremität   |
| 83.77.99↔ | Muskeltransfer oder -transplantation, sonstige                   | 83.87.97↔ | Sonstige plastische Operationen am Muskel, Andere Loaklisation   |
| 83.82.00↔ | Muskel- oder Faszientransplantation, n.n.bez.                    | 83.87.99↔ | Sonstige plastische Operationen am Muskel, sonstige  |
| 83.82.10↔ | Muskel oder Fasztx, Fasztx, Kopf und Hals                        | 83.88.00↔ | Sonstige plastische Operationen an der Sehne, n.n.bez.   |
| 83.82.11↔ | Muskel oder Fasztx, Fasztx, Schulter und Axilla                  | 83.88.10↔ | Sonstige Plast Op an d Sehne, Augm e Sehne, Kopf und Ha  |
| 83.82.12↔ | Muskel oder Fasztx, Fasztx, Oberarm und Ellb                     | 83.88.11↔ | So Plast Op an d Sehn, Augm e Sehn, Schult und Axilla  |
| 83.82.13↔ | Muskel oder Fasztx, Fasztx, Unterarm                             | 83.88.12↔ | Sonstige Plast Op an d Sehn, Augm e Sehn, Oba und Ellb   |
| 83.82.14↔ | Muskel oder Fasztx, Fasztx, Bruw, Bauch und Rücken               | 83.88.13↔ | Sonstige Plast Op an d Sehne, Augm e Sehne, Unterarm   |
| 83.82.15↔ | M oder Fasztx, Fasztx, Leist und Genreg und Gesäss               | 83.88.14↔ | S Plst Op an d Shn, Agm e Shn, Brw, Bauch u Rückn  |
| 83.82.16↔ | Muskel oder Fasztx, Fasztx, Untere Extrem                        | 83.88.15↔ | S Plst Op an d Shn, Agm e Shn, Leist u Gnrg u Gsäß   |
| 83.82.19↔ | Muskel oder Fasztx, Fasztx, And Lokalisation                     | 83.88.16↔ | Sonstige Plast Op an d Sehn, Augm e Sehn, Untere Extrem  |
| 83.82.20↔ | M o Fasztx, Tx e lok M o Faszlap, Kopf und Ha                    | 83.88.19↔ | Sonstige Plast Op an d Sehne, Augm e Sehne, And Lok  |
| 83.82.21↔ | M o Fasztx, Tx e lok M o Faszlap, Schult und Axilla              | 83.88.20↔ | Sonstige Plast Op an d Sehn, Sehnenspl, Kopf und Ha  |
| 83.82.22↔ | M o Fasztx, Tx e lok M o Faszlap, Oba und Ellb                   | 83.88.21↔ | So Plast Op an d Sehn, Sehnenspl, Schult und Axilla  |
| 83.82.23↔ | M o Fasztx, Tx e lok M o Faszlap, Unterarm                       | 83.88.22↔ | Sonstige Plast Op an d Sehn, Sehnenspl, Oba und Ellb   |
| 83.82.24↔ | M o Fasztx, Tx e lok M o Faszlap, Bruw, Bauch u Rücken           | 83.88.23↔ | Sonstige Plast Op an d Sehn, Sehnenspl, Unterarm   |
| 83.82.25↔ | M o Fsztx, Tx e lk M o Fszlp, Leist u Gnrg u Gsäss               | 83.88.24↔ | S Plst Op an d Shn, Shnrspl, Brw, Bauch u Rückn  |
| 83.82.26↔ | M o Fasztx, Tx e lok M o Faszlap, Untere Extrem                  | 83.88.25↔ | S Plst Op an d Shn, Shnrspl, Leist u Gnrg u Gsäß   |
| 83.82.29↔ | M o Fasztx, Tx e lok M o Faszlap, And Lok                        | 83.88.26↔ | Sonstige Plast Op an d Sehn, Sehnenspl, Untere Extrem  |
| 83.82.30↔ | M o Fasztx, Tx e osteom o osteofasz Lp, Kopf und Ha              |           |  |
| 83.82.31↔ | M o Fasztx, Tx e osteom o osteofasz Lp, Schult u Axilla          |           |  |
| 83.82.32↔ | M o Fasztx, Tx e osteom o osteofasz Lp, Oba und Ellb             |           |  |
| 83.82.33↔ | M o Fasztx, Tx e osteom o osteofasz Lp, Unterarm                 |           |  |
| 83.82.34↔ | M o Fsztx, Tx e osteom o osteofsz Lp, Brw, Bauch u Rückn         |           |  |



|           |  |           |   |
|-----------|--|-----------|---|
| 83.88.29↔ | Sonstige Plast Op an d Sehn, Sehnenerspl, And Lok                | 84.03.99↔ | Hand-Amputation, sonstige                                       |
| 83.88.30↔ | So Plast Op an d Sehn, Schaffung e Sehntxlg, Kopf u Ha           | 84.04↔    | Handgelenks-Exartikulation                                      |
| 83.88.31↔ | S Plst Op an d Shn, Schffng e Shntxlg, Schl u Axil               | 84.05↔    | Vorderarm-Amputation  |
| 83.88.32↔ | S Plst Op an d Shn, Schffng e Shntxlg, Ob u Ellb                 | 84.06↔    | Ellbogen-Exartikulation   |
| 83.88.33↔ | So Plast Op an d Sehn, Schaffung e Sehntxlg, Unterarm            | 84.07↔    | Oberarm-Amputation  |
| 83.88.34↔ | S Plst Op an d Shn, Schffng e Shntxlg, Brw, Bauch u Rückn        | 84.08↔    | Schultergelenk-Exartikulation                                   |
| 83.88.35↔ | S Plst Op an d Shn, Schffng e Shntxlg, Leist u Gnrg u Gsäß       | 84.09↔    | Interthorakoskapuläre Amputation                                |
| 83.88.36↔ | S Plst Op an d Shn, Schffng e Shntxlg, Unt Extrm                 | 84.10↔    | Amputation der unteren Extremität, n.n.bez.                     |
| 83.88.39↔ | So Plast Op an d Sehn, Schaffung e Sehntxlg, And Lok             | 84.11↔    | Zehenamputation   |
| 83.88.40↔ | Sonstige Plast Op an d Sehne, Tenodese, Kopf und Ha              | 84.12↔    | Amputation durch Fuss   |
| 83.88.41↔ | So Plast Op an d Sehn, Tenodese, Schult und Axilla               | 84.13↔    | Exartikulation im Sprunggelenk                                  |
| 83.88.42↔ | Sonstige Plast Op an d Sehne, Tenodese, Oba und Ellb             | 84.14↔    | Transmalleoläre Amputation im Sprunggelenk                      |
| 83.88.43↔ | Sonstige plastische Operationen an der Sehne, Tenodese, Unterarm | 84.15↔    | Sonstige Unterschenkel-Amputation                               |
| 83.88.44↔ | So Plast Op an d Sehn, Tenodese, Bruw, Bauch und Rücken          | 84.16↔    | Knie-Exartikulation   |
| 83.88.45↔ | So Plast Op an d Sehn, Tenodese, Leist u Genreg u Gesäß          | 84.17↔    | Oberschenkel-Amputation   |
| 83.88.46↔ | Sonstige Plast Op an d Sehne, Tenodese, Untere Extremität        | 84.18↔    | Hüft-Exartikulation   |
| 83.88.49↔ | Sonstige plastische Op an d Sehne, Tenodese, And Lok             | 84.19↔    | Abdominopelvine Amputation                                      |
| 83.88.90↔ | Sonstige plastische Operationen an der Sehne, Kopf und Hals      | 84.3x.00↔ | Revision eines Amputationsstumpfes, n.n.bez.                    |
| 83.88.91↔ | Sonstige plastische Op an d Sehne, Schulter und Axilla           | 84.3x.10↔ | Revision eines Amputationsstumpfes, Schulter- und Oberarmregion |
| 83.88.92↔ | Sonstige plastische Op an d Sehne, Oba und Ellb                  | 84.3x.11↔ | Revision eines Amputationsstumpfes, Unterarmregion              |
| 83.88.93↔ | Sonstige plastische Operationen an der Sehne, Unterarm           | 84.3x.12↔ | Revision eines Amputationsstumpfes, Handregion                  |
| 83.88.94↔ | Sonstige Plast Op an d Sehne, Bruw, Bauch und Rücken             | 84.3x.13↔ | Revision eines Amputationsstumpfes, Untere Extremität           |
| 83.88.95↔ | So Plast Op an d Sehn, Leist und Genreg und Gesäß                | 84.3x.19↔ | Revision eines Amputationsstumpfes, Andere Lokalisation         |
| 83.88.96↔ | Sonstige plastische Operationen an der Sehne, Untere Extremität  | 84.3x.99↔ | Revision eines Amputationsstumpfes, sonstige                    |
| 83.88.97↔ | Sonstige plastische Operationen an d Sehne, And Lok              | 84.91↔    | Amputation, n.n.bez.  |
| 83.88.99↔ | Sonstige plastische Operationen an der Sehne, sonstige           | 85.0x.00↔ | Inzision an der Mamma, n.n.bez.                                 |
| 83.89.00↔ | Sonstige plastische Operationen an der Faszie, n.n.bez.          | 85.0x.10↔ | Inzision an d Mamma mit Durchtr d Kapsel b Mammoprothese        |
| 83.89.10↔ | S Plst Op an d Fsz, Vrl, Vrk u Dpp e Fsz, Kpf u H                | 85.0x.11↔ | Inzision an der Mamma, ohne weitere Massnahmen                  |
| 83.89.11↔ | S Plst Op an d Fsz, Vrl, Vrk u Dpp e Fsz, Schl u Axil            | 85.0x.99↔ | Inzision an der Mamma, mit sonstigen weiteren Massnahmen        |
| 83.89.12↔ | S Plst Op an d Fsz, Vrl, Vrk u Dpp e Fsz, Ob u Ellb              | 85.12↔    | Offene Biopsie an der Mamma                                     |
| 83.89.13↔ | So Plast Op an d Fasz, Verl, Verk u Dopp e Fasz, Unta            | 85.20↔    | Exzision oder Destruktion von Mammagewebe, n.n.bez.             |
| 83.89.14↔ | S Plst Op an d Fsz, Vrl, Vrk u Dpp e Fsz, Brw, Bauch u Rückn     | 85.21.00↔ | Lokale Exzision einer Läsion an der Mamma, n.n.bez.             |
| 83.89.15↔ | S Plst Op an d Fsz, Vrl, Vrk u Dpp e Fsz, Leist u Gnrg u Gsäß    | 85.21.10↔ | Lok Exz e Läs an d Mamma, ohne axilläre Lymphpekt               |
| 83.89.16↔ | S Plst Op an d Fsz, Vrl, Vrk u Dpp e Fsz, Unt Extrm              | 85.21.11↔ | Lok Exz e Läs an d Mamma, mit axillärer Lymphpekt               |
| 83.89.19↔ | S Plst Op an d Fsz, Vrl, Vrk u Dpp e Fsz, And Lk                 | 85.21.99↔ | Lokale Exzision einer Läsion an der Mamma, Sonstige             |
| 83.89.20↔ | S Plst Op an d Fsz, Dckng e Df an e Fsz, Kpf u H                 | 85.22.00↔ | Quadrantenresektion der Mamma, n.n.bez.                         |
| 83.89.21↔ | S Plst Op an d Fsz, Dckng e Df an e Fsz, Schl u Axil             | 85.22.10↔ | Quadrantenresektion der Mamma, ohne axilläre Lymphadenektomie   |
| 83.89.22↔ | S Plst Op an d Fsz, Dckng e Df an e Fsz, Ob u Ellb               | 85.22.11↔ | Quadrantenresektion der Mamma, mit axillärer Lymphadenektomie   |
| 83.89.23↔ | So Plast Op an d Fasz, Deckung e Def an e Fasz, Unta             | 85.22.99↔ | Quadrantenresektion der Mamma, Sonstige                         |
| 83.89.24↔ | S Plst Op an d Fsz, Dckng e Df an e Fsz, Brw, Bauch u Rückn      | 85.23.00↔ | Subtotale Mastektomie, n.n.bez.                                 |
| 83.89.25↔ | S Plst Op an d Fsz, Dckng e Df an e Fsz, Leist u Gnrg u Gsäß     | 85.23.10↔ | Subtotale Mastektomie, ohne axilläre Lymphadenektomie           |
| 83.89.26↔ | S Plst Op an d Fsz, Dckng e Df an e Fsz, Unt Extrm               | 85.23.11↔ | Subtotale Mastektomie, mit axillärer Lymphadenektomie           |
| 83.89.29↔ | So Plast Op an d Fasz, Deckung e Def an e Fasz, And Lok          | 85.23.12↔ | Subtotale Mastekt b Gynäkomastie, oh axilläre Lymphpekt         |
| 83.89.90↔ | Sonstige plastische Operationen an der Faszie, Kopf und Hals     | 85.23.13↔ | Subtotale Mastekt b Gynäkomastie, m axillärer Lymphpekt         |
| 83.89.91↔ | Sonstige plastische Op an d Fasz, Schulter und Axilla            | 85.23.99↔ | Subtotale Mastektomie, sonstige                                 |
| 83.89.92↔ | Sonstige plastische Operationen an d Fasz, Oba und Ellb          | 85.24↔    | Exzision von ektopischem Mammagewebe                            |
| 83.89.93↔ | Sonstige plastische Operationen an der Faszie, Unterarm          | 85.25↔    | Exzision einer Brustwarze                                       |
| 83.89.94↔ | Sonstige Plast Op an d Fasz, Bruw, Bauch und Rücken              | 85.31↔    | Einseitige Mammareduktionsplastik                               |
| 83.89.95↔ | So Plast Op an d Fasz, Leist und Genreg und Gesäß                | 85.32↔    | Beidseitige Mammareduktionsplastik                              |
| 83.89.96↔ | Sonstige plastische Operationen an der Faszie, Untere Extremität | 85.33↔    | Einseitige subkutane Mastekt mit glz Prothlplant                |
| 83.89.97↔ | Sonstige plastische Operationen an d Fasz, And Lok               | 85.34↔    | Sonstige einseitige subkutane Mastektomie                       |
| 83.89.99↔ | Sonstige plastische Operationen an der Faszie, sonstige          | 85.35↔    | Beidseitige subkutane Mastekt mit glz Prothlplant               |
| 83.91.00↔ | Lös von Adhäs von M, Sehne, Fasz und Bursa, n.n.bez.             | 85.36↔    | Sonstige beidseitige subkutane Mastektomie                      |
| 83.91.10↔ | Lös von Adhäs von M, Sehne, Fasz und Bursa, Kopf und Ha          | 85.41↔    | Einseitige einfache Mastektomie                                 |
| 83.91.11↔ | Lös v Adhäs v M, Sehn, Fasz u Bursa, Schult u Axilla             | 85.42↔    | Beidseitige einfache Mastektomie                                |
| 83.91.12↔ | Lös von Adhäs von M, Sehn, Fasz und Bursa, Oba und Ellb          | 85.43↔    | Einseitige modifizierte radikale Mastektomie                    |
| 83.91.13↔ | Lös von Adhäs von M, Sehne, Fasz und Bursa, Unterarm             | 85.44↔    | Beidseitige modifizierte radikale Mastektomie                   |
| 83.91.14↔ | Lös v Adhäs v M, Shn, Fsz u Brs, Brw, Bauch u Rückn              | 85.45.00↔ | Einseitige radikale Mastektomie, n.n.bez.                       |
| 83.91.15↔ | Lös v Adhäs v M, Shn, Fsz u Brs, Leist u Gnrg u Gsäß             | 85.45.10↔ | Ens Rd Mstkt oh Brstwndteilrsktion, oh Lymphpkt                 |
| 83.91.16↔ | Lös von Adhäs von M, Sehn, Fasz u Bursa, Untere Extremität       | 85.45.11↔ | Eins Rad Mastekt m Brustwandteilresektion, oh Lymphpekt         |
| 83.91.19↔ | Lös von Adhäs von M, Sehne, Fasz und Bursa, And Lok              | 85.45.12↔ | Eins Rad Mastekt oh Brustwandteilresektion, m Lymphpekt         |
| 83.91.99↔ | Lös von Adhäs von M, Sehne, Fasz und Bursa, sonstige             | 85.45.13↔ | Eins Rad Mastekt m Brustwandteilresektion, m Lymphpekt          |
| 84.00↔    | Amputation an der oberen Extremität, n.n.bez.                    | 85.45.99↔ | Einseitige radikale Mastektomie, sonstige                       |
| 84.01↔    | Amput und Exartikulat an e Fing (ausgen am Daum)                 | 85.46↔    | Beidseitige radikale Mastektomie                                |
| 84.02↔    | Amputation und Exartikulation am Daumen                          | 85.47↔    | Einseitige erweiterte radikale Mastektomie                      |
| 84.03.00↔ | Hand-Amputation, n.n.bez.  | 85.48↔    | Beidseitige erweiterte radikale Mastektomie                     |
| 84.03.10↔ | HandAmput, Komplette HandAmput an Handwur o Mitthand             | 85.50↔    | Augmentationsmammoplastik, n.n.bez.                             |

|           |  |           |  |
|-----------|--|-----------|--|
| 85.51↔    | Einseitige intramammäre Injektion zur Augmentation               | 86.62.20↔ | Großflächiges Spalthauttransplantat an die Hand                  |
| 85.52↔    | Beidseitige intramammäre Injektion zur Augmentation              | 86.62.99↔ | Sonstiges Hauttransplantat an die Hand, sonstiges                |
| 85.53.00↔ | Einseitige Prothesenimplantation an der Mamma, n.n.bez.          | 86.63.00↔ | Vollhauttransplantat an andere Lokalisationen, n.n.bez.          |
| 85.53.10↔ | Einseitige Prothesenimplantation an der Mamma, nach Mastektomie  | 86.63.10↔ | Kleinfl VollhautTx an D Kopf (auss Lip und Mund)                 |
| 85.53.99↔ | Einseitige Prothesenimplantation an der Mamma, sonstige          | 86.63.11↔ | Kleinflächiges Vollhauttransplantat an den Hals                  |
| 85.54.00↔ | Beidseitige Prothesenimplantation an der Mamma, n.n.bez.         | 86.63.12↔ | Kleinflächiges Vollhauttransplantat an Schulter und Oberarm      |
| 85.54.10↔ | Beidseitige Prothesenimplantation an der Mamma, nach Mastektomie | 86.63.13↔ | Kleinflächiges Vollhauttransplantat an den Unterarm              |
| 85.54.99↔ | Beidseitige Prothesenimplantation an der Mamma, sonstige         | 86.63.15↔ | Kleinfl Vollhauttransplantat an Bruw, Bauch und Rücken           |
| 85.6↔     | Mastopexie   | 86.63.16↔ | Kleinfl Vollhauttransplantat an d Leisten und Genreg             |
| 85.7↔     | Totale plastische Rekonstruktion der Mamma                       | 86.63.17↔ | Kleinflächiges Vollhauttransplantat an das Gesäß                 |
| 85.82↔    | Spalthauttransplantat an die Mamma                               | 86.63.18↔ | Kleinfl Vollhauttransplantat an Os und Unterschenkel             |
| 85.83↔    | Vollhauttransplantat an die Mamma                                | 86.63.19↔ | Kleinflächiges Vollhauttransplantat an andere Lokalisation       |
| 85.84↔    | Mammarekonstruktion mit gestieltem Hautlappen                    | 86.63.1a↔ | Kleinflächiges Vollhauttransplantat an den Fuß                   |
| 85.85↔    | Mammarekonstruktion mit gestielten Muskelhautlappen              | 86.63.20↔ | Grofl VollhautTx an D Kopf (auss Lip und Mund)                   |
| 85.86↔    | Transplantation einer Brustwarze                                 | 86.63.21↔ | Großflächiges Vollhauttransplantat an den Hals                   |
| 85.87.00↔ | Sonstige Operation an der Brustwarze, n.n.bez.                   | 86.63.22↔ | Großflächiges Vollhauttransplantat an Schulter und Oberarm       |
| 85.87.10↔ | Naht an der Brustwarze (nach Verletzung)                         | 86.63.23↔ | Großflächiges Vollhauttransplantat an den Unterarm               |
| 85.87.11↔ | Plastische Rekonstruktion d Brustwarz d Hauttx                   | 86.63.25↔ | Grofl Vollhauttransplantat an Bruw, Bauch und Rücken             |
| 85.87.12↔ | Plastische Rekonstruktion der Brustwarze durch Tätowierung       | 86.63.26↔ | Grofl Vollhauttransplantat an d Leisten und Genreg               |
| 85.87.13↔ | Chirurgische Eversion einer invertierten Brustwarze              | 86.63.27↔ | Großflächiges Vollhauttransplantat an das Gesäß                  |
| 85.87.14↔ | Plastische Rekonstruktion eines Warzenhofes (durch Tätowierung)  | 86.63.28↔ | Grofl Vollhauttransplantat an Os und Unterschenkel               |
| 85.87.99↔ | Sonstige Operation an der Brustwarze, sonstige                   | 86.63.29↔ | Großflächiges Vollhauttransplantat an andere Lokalisation        |
| 85.89.00↔ | Sonstige Mammoplastik, n.n.bez.                                  | 86.63.2a↔ | Großflächiges Vollhauttransplantat an den Fuß                    |
| 85.89.10↔ | Mammoplastik mit freiem Haut-Muskel-Transplantat                 | 86.63.99↔ | Vollhauttransplantat an andere Lokalisation, sonstige            |
| 85.89.11↔ | Mammopl m gestielt HautMTx (myokut Lp), oh Prothimpl             | 86.65.00↔ | Heterologe Hauttransplantation, n.n.bez.                         |
| 85.89.12↔ | Mammopl m gestielt HautMTx (myokut Lp), m Prothimpl              | 86.65.10↔ | Kleinflächige heterologe Hauttransplantation an den Kopf         |
| 85.89.13↔ | Mammoplastik mit Omentumlappen                                   | 86.65.11↔ | Kleinflächige heterologe Hauttransplantation an den Hals         |
| 85.89.99↔ | Sonstige Mammoplastik, sonstige                                  | 86.65.12↔ | Kleinflächige heterol Hauttx an Schulter und Oberarm             |
| 85.93↔    | Revision eines Mammaimplantats                                   | 86.65.13↔ | Kleinflächige heterologe Hauttransplantation an den Unterarm     |
| 85.94↔    | Entfernen eines Mammaimplantats                                  | 86.65.14↔ | Kleinflächige heterologe Hauttransplantation an die Hand         |
| 85.95↔    | Einsetzen eines Gewebeexpanders in die Mamma                     | 86.65.15↔ | Kleinflächige heterologe Hauttx an Bruw und Rücken               |
| 86.21↔    | Exzision von Pilonidalzyste oder Sinus pilonidalis               | 86.65.16↔ | Kleinflächige heterologe Hauttransplantation an die Bauchregion  |
| 86.25.00↔ | Dermabrasion, n.n.bez.   | 86.65.17↔ | Kleinflächige heterologe Hauttx an d untere Extrem               |
| 86.25.10↔ | Kleinflächige Dermabrasion                                       | 86.65.19↔ | Kleinflächige heterologe Hauttx an And Lokalisation              |
| 86.25.20↔ | Großflächige Dermabrasion  | 86.65.20↔ | Großflächige heterologe Hauttransplantation an den Kopf          |
| 86.25.99↔ | Dermabrasion, sonstige   | 86.65.21↔ | Großflächige heterologe Hauttransplantation an den Hals          |
| 86.27↔    | Débridement an Nagel, Nagelbett oder Nagelfalz                   | 86.65.22↔ | Grofl heterologe Hauttx an Schulter und Oberarm                  |
| 86.3x.20↔ | Grofl Destr von Läs oder Gew von Haut und Subkutangew            | 86.65.23↔ | Großflächige heterologe Hauttransplantation an den Unterarm      |
| 86.4x.00↔ | Radikale Exzision einer Hautläsion, n.n.bez.                     | 86.65.24↔ | Großflächige heterologe Hauttransplantation an die Hand          |
| 86.4x.10↔ | Radikale Exz e Hautlās a Kopf mit histgr Kontrolle               | 86.65.25↔ | Grofl heterologe Hauttransplantation an Bruw und Rücken          |
| 86.4x.11↔ | Radikale Exz e Hautlās d Halses mit histgr Kontrolle             | 86.65.26↔ | Großflächige heterologe Hauttransplantation an Bauchregion       |
| 86.4x.13↔ | Rad Exz e Hautlās an Unterarm und Hand m histgr Kontr            | 86.65.27↔ | Grofl heterologe Hauttransplantation an d untere Extrem          |
| 86.4x.17↔ | Rd Exz e Hautlās an Leist u Gnrg u Gsäß m hstgr Knt              | 86.65.29↔ | Grofl heterologe Hauttx an And Lokalisation                      |
| 86.4x.18↔ | Radikale Exz e Hautlās d unteren Extrem m histgr Kontr           | 86.65.30↔ | Transplantation von Schweinehaut                                 |
| 86.4x.19↔ | Radikale Exz e Hautlās and Lok mit histgr Kontr                  | 86.65.40↔ | Pm Hautrstz d zweischchtgs DrmsEpdrmsErstzmtrial                 |
| 86.4x.20↔ | Rad Exz e Hautlās a Kopf m Tx o Transp von Haut                  | 86.65.99↔ | Heterologe Hauttransplantation, sonstige                         |
| 86.4x.21↔ | Rad Exz e Hautlās d Halses m Tx o Transp von Haut                | 86.66.00↔ | Homologe Hauttransplantation, n.n.bez.                           |
| 86.4x.22↔ | Rd Exz e Hautlās an Schl u Axill m Tx o Trmsp v Haut             | 86.66.10↔ | Kleinflächige homologe Hauttransplantation an den Kopf           |
| 86.4x.23↔ | Rad Exz e Hautlās an Oba u Ellb m Tx o Transp von Haut           | 86.66.11↔ | Kleinflächige homologe Hauttransplantation an den Hals           |
| 86.4x.24↔ | Rad Exz e Hautlās d Unterarmes m Tx o Transp von Haut            | 86.66.12↔ | Kleinflächige homologe Hauttx an Schulter und Oberarm            |
| 86.4x.25↔ | Rad Exz e Hautlās d Hand m Tx o Transp von Haut                  | 86.66.13↔ | Kleinflächige homologe Hauttransplantation an den Unterarm       |
| 86.4x.26↔ | Rad Exz e Hautlās an Bruw u Rücken m Tx o Transp v Haut          | 86.66.14↔ | Kleinflächige homologe Hauttransplantation an die Hand           |
| 86.4x.27↔ | Rad Exz e Hautlās an d Bauchreg m Tx o Transp von Haut           | 86.66.15↔ | Kleinflächige homologe Hauttx an Bruw und Rücken                 |
| 86.4x.28↔ | Rad Exz e Hautlās d Leist u Genreg m Tx o Transp v Haut          | 86.66.16↔ | Kleinflächige homologe Hauttransplantation an die Bauchregion    |
| 86.4x.29↔ | Rad Exz e Hautlās and Lok m Tx o Transp von Haut                 | 86.66.17↔ | Kleinflächige homologe Hauttx an d untere Extrem                 |
| 86.4x.2a↔ | Rad Exz e Hautlās a Gesäß m Tx o Transp von Haut                 | 86.66.19↔ | Kleinflächige homologe Hauttx an And Lokalisation                |
| 86.4x.2b↔ | Rad Exz e Hautlās d unt Extrem m Tx o Transp von Haut            | 86.66.20↔ | Großflächige homologe Hauttransplantation an den Kopf            |
| 86.4x.30↔ | Mkrgr Chr a Schnllschnnt (Mhs' Mkrgrphc Srgny)                   | 86.66.21↔ | Großflächige homologe Hauttransplantation an den Hals            |
| 86.4x.31↔ | Mkrgr Chr a Prffnschnnt (3DHstlgie n Tübngn Mthd)                | 86.66.22↔ | Grofl homologe Hauttx an Schulter und Oberarm                    |
| 86.4x.99↔ | Radikale Exzision einer Hautläsion, sonstige                     | 86.66.23↔ | Großflächige homologe Hauttransplantation an den Unterarm        |
| 86.60↔    | Freies Hauttransplantat, n.n.bez.                                | 86.66.24↔ | Großflächige homologe Hauttransplantation an die Hand            |
| 86.61.00↔ | Vollhauttransplantat an die Hand, n.n.bez.                       | 86.66.25↔ | Grofl homologe Hauttransplantation an Bruw und Rücken            |
| 86.61.10↔ | Kleinflächiges Vollhauttransplantat an die Hand                  | 86.66.26↔ | Großflächige homologe Hauttransplantation an die Bauchregion     |
| 86.61.20↔ | Großflächiges Vollhauttransplantat an die Hand                   | 86.66.27↔ | Grofl homologe Hauttransplantation an d untere Extrem            |
| 86.61.99↔ | Vollhauttransplantat an die Hand, sonstige                       | 86.66.29↔ | Großflächige homologe Hauttransplantation an andere Lokalisation |
| 86.62.00↔ | Sonstiges Hauttransplantat an die Hand, n.n.bez.                 | 86.66.99↔ | Homologe Hauttransplantation, sonstige                           |
| 86.62.10↔ | Kleinflächiges Spalthauttransplantat an die Hand                 | 86.67.00↔ | Haut-Regenerationsgraft, n.n.bez.                                |
|           |  | 86.67.10↔ | Kleinflächiges temporäres Haut-Regenerationsgraft an den Kopf    |
|           |  | 86.67.11↔ | Kleinflächiges temporäres Haut-Regenerationsgraft an den Hals    |

|           |  |           |   |
|-----------|--|-----------|---|
| 86.67.12↔ | Kleinfl temporäres HautRegenergraft an Schult und Oba            | 86.74.12↔ | Kleinflächige Dehnungsplastik an Schulter und Oberarm           |
| 86.67.13↔ | Kleinfl temporäres HautRegenergraft an D Unterarm                | 86.74.13↔ | Kleinflächige Dehnungsplastik am Unterarm                       |
| 86.67.14↔ | Kleinflächiges temporäres Haut-Regenerationsgraft an die Hand    | 86.74.14↔ | Kleinflächige Dehnungsplastik an Brustwand und Rücken           |
| 86.67.15↔ | Kleinfl temporäres HautRegenergraft an Bruw und Rücken           | 86.74.15↔ | Kleinflächige Dehnungsplastik an der Bauchregion                |
| 86.67.16↔ | Kleinfl temporäres HautRegenergraft an d Bauchreg                | 86.74.16↔ | Kleinflächige Dehnungsplastik an der Leisten- und Genitalregion |
| 86.67.17↔ | Kleinfl temporäres HautRegenergraft an d untere Extrem           | 86.74.17↔ | Kleinflächige Dehnungsplastik am Gesäß                          |
| 86.67.19↔ | Kleinfl temporäres HautRegenerationsgraft an And Lok             | 86.74.18↔ | Kleinflächige Dehnungsplastik an Oberschenkel und Unterschenkel |
| 86.67.20↔ | Großflächiges temporäres Haut-Regenerationsgraft an den Kopf     | 86.74.19↔ | Kleinflächige Dehnungsplastik, an andere Lokalisationen         |
| 86.67.21↔ | Großflächiges temporäres Haut-Regenerationsgraft an den Hals     | 86.74.1a↔ | Kleinflächige Dehnungsplastik am Fuß                            |
| 86.67.22↔ | Großfl temporäres HautRegenergraft an Schulter und Oba           | 86.74.20↔ | Kifl VerschiebeRotationspl a Kopf (auss Lip und Mund)           |
| 86.67.23↔ | Großflächiges temporäres Haut-Regenerationsgraft an den Unterarm | 86.74.21↔ | Kleinflächige Verschiebe-Rotationsplastik am Hals               |
| 86.67.24↔ | Großflächiges temporäres Haut-Regenerationsgraft an die Hand     | 86.74.22↔ | Kifl VerschiebeRotationsplastik an Schulter und Oba             |
| 86.67.25↔ | Großfl temporäres HautRegenergraft an Bruw und Rücken            | 86.74.23↔ | Kleinflächige Verschiebe-Rotationsplastik am Unterarm           |
| 86.67.26↔ | Großfl temporäres HautRegenerationsgraft an d Bauchreg           | 86.74.24↔ | Kleinflächige Verschiebe-Rotationsplastik an der Hand           |
| 86.67.27↔ | Großfl temporäres HautRegenergraft an d untere Extrem            | 86.74.25↔ | Kifl VerschiebeRotationsplastik an Bruw und Rücken              |
| 86.67.29↔ | Großfl temporäres HautRegenerationsgraft an And Lok              | 86.74.26↔ | Kleinflächige Verschiebe-Rotationsplastik an der Bauchregion    |
| 86.67.30↔ | Permanenter Hautersatz durch Epidermisersatzmaterial             | 86.74.27↔ | Kifl VerschiebeRotationsplastik an d Leist und Genreg           |
| 86.67.31↔ | Permanenter Hautersatz durch Dermisersatzmaterial                | 86.74.28↔ | Kleinflächige Verschiebe-Rotationsplastik am Gesäß              |
| 86.67.99↔ | Haut-Regenerationsgraft, sonstige                                | 86.74.29↔ | Kifl VerschiebeRotationsplastik, an And Lokalisationen          |
| 86.69.00↔ | Sonstige Hauttransplantation an andere Lokalisationen, n.n.bez.  | 86.74.2a↔ | Kifl VerschiebeRotationspl an Os und Unterschenkel              |
| 86.69.10↔ | Kifl Spalthauttx an D Kopf (auss Lip und Mund)                   | 86.74.2b↔ | Kleinflächige Verschiebe-Rotationsplastik am Fuß                |
| 86.69.11↔ | Kleinflächige Spalthauttransplantation an den Hals               | 86.74.30↔ | Kifl Transpositionsplastik a Kopf (auss Lippe und Mund)         |
| 86.69.12↔ | Kleinflächige Spalthauttransplantation an Schulter und Oberarm   | 86.74.31↔ | Kleinflächige Transpositionsplastik am Hals                     |
| 86.69.13↔ | Kleinflächige Spalthauttransplantation an den Unterarm           | 86.74.32↔ | Kleinflächige Transpositionsplastik an Schulter und Oberarm     |
| 86.69.14↔ | Kleinflächige Spalthauttransplantation an die Hand               | 86.74.33↔ | Kleinflächige Transpositionsplastik am Unterarm                 |
| 86.69.15↔ | Kleinflächige Spalthauttransplantation an Brustwand und Rücken   | 86.74.34↔ | Kleinflächige Transpositionsplastik an Brustwand und Rücken     |
| 86.69.16↔ | Kleinflächige Spalthauttransplantation an der Bauchregion        | 86.74.35↔ | Kleinflächige Transpositionsplastik an der Bauchregion          |
| 86.69.17↔ | Kifl Spalthauttransplantation an d Leisten und Genreg            | 86.74.36↔ | Kifl Transpositionsplastik an d Leisten und Genreg              |
| 86.69.18↔ | Kifl Spalthauttransplantation an Os und Unterschenkel            | 86.74.37↔ | Kleinflächige Transpositionsplastik am Gesäß                    |
| 86.69.19↔ | Kleinflächige Spalthauttransplantation an andere Lokalisation    | 86.74.38↔ | Kifl Transpositionsplastik an Os und Unterschenkel              |
| 86.69.1a↔ | Kleinflächige Spalthauttransplantation an den Fuß                | 86.74.39↔ | Kleinflächige Transpositionsplastik, an andere Lokalisationen   |
| 86.69.20↔ | Groß Spalthauttx an D Kopf (auss Lip und Mund)                   | 86.74.3a↔ | Kleinflächige Transpositionsplastik am Fuß                      |
| 86.69.21↔ | Großflächige Spalthauttransplantation an den Hals                | 86.74.40↔ | Kleinflächige Insellappenplastik am Kopf (außer Lippe und Mund) |
| 86.69.22↔ | Großflächige Spalthauttransplantation an Schulter und Oberarm    | 86.74.41↔ | Kleinflächige Insellappenplastik am Hals                        |
| 86.69.23↔ | Großflächige Spalthauttransplantation an den Unterarm            | 86.74.42↔ | Kleinflächige Insellappenplastik an Schulter und Oberarm        |
| 86.69.24↔ | Großflächige Spalthauttransplantation an die Hand                | 86.74.43↔ | Kleinflächige Insellappenplastik am Unterarm                    |
| 86.69.25↔ | Großflächige Spalthauttransplantation an Brustwand und Rücken    | 86.74.44↔ | Kleinflächige Insellappenplastik an Brustwand und Rücken        |
| 86.69.26↔ | Großflächige Spalthauttransplantation an die Bauchregion         | 86.74.45↔ | Kleinflächige Insellappenplastik an der Bauchregion             |
| 86.69.27↔ | Groß Spalthauttransplantation an d Leisten und Genreg            | 86.74.46↔ | Kleinflächige Insellappl an d Leisten und Genreg                |
| 86.69.28↔ | Großflächige Spalthauttransplantation an das Gesäß               | 86.74.47↔ | Kleinflächige Insellappenplastik am Gesäß                       |
| 86.69.29↔ | Großflächige Spalthauttransplantation an andere Lokalisation     | 86.74.48↔ | Kifl Insellappl an Oberschenkel und Unterschenkel               |
| 86.69.2a↔ | Groß Spalthauttransplantation an Os und Unterschenkel            | 86.74.49↔ | Kleinflächige Insellappenplastik, an andere Lokalisationen      |
| 86.69.2b↔ | Großflächige Spalthauttransplantation an den Fuß                 | 86.74.4a↔ | Kleinflächige Insellappenplastik am Fuß                         |
| 86.69.99↔ | Sonstige Hauttransplantation an andere Lokalisationen, sonstige  | 86.74.50↔ | Kleinflächige Z-Plastik am Kopf (außer Lippe und Mund)          |
| 86.70↔    | Gestielte oder freie Lappen, n.n.bez.                            | 86.74.51↔ | Kleinflächige Z-Plastik am Hals                                 |
| 86.71↔    | Harauspräg und Vorbereit von gestielt oder fr Lp                 | 86.74.52↔ | Kleinflächige Z-Plastik an Schulter und Oberarm                 |
| 86.72↔    | Verschiebung eines gestielten Lappens                            | 86.74.53↔ | Kleinflächige Z-Plastik am Unterarm                             |
| 86.73.00↔ | Anbr von gestieltem oder fr Lappen an d Hand, n.n.bez.           | 86.74.54↔ | Kleinflächige Z-Plastik an Brustwand und Rücken                 |
| 86.73.10↔ | Kleinflächige Dehnungsplastik an die Hand                        | 86.74.55↔ | Kleinflächige Z-Plastik an der Bauchregion                      |
| 86.73.11↔ | Kleinflächige Verschiebe-Rotationsplastik an die Hand            | 86.74.56↔ | Kleinflächige Z-Plastik an der Leisten- und Genitalregion       |
| 86.73.12↔ | Kleinflächige Transpositionsplastik an die Hand                  | 86.74.57↔ | Kleinflächige Z-Plastik am Gesäß                                |
| 86.73.13↔ | Kleinflächige Insellappenplastik an die Hand                     | 86.74.58↔ | Kleinflächige Z-Plastik an Oberschenkel und Unterschenkel       |
| 86.73.14↔ | Kleinflächige Z-Plastik an die Hand                              | 86.74.59↔ | Kleinflächige Z-Plastik, an andere Lokalisationen               |
| 86.73.20↔ | Großflächige Dehnungsplastik an die Hand                         | 86.74.5a↔ | Kleinflächige Z-Plastik am Fuß                                  |
| 86.73.21↔ | Großflächige Verschiebe-Rotationsplastik an die Hand             | 86.74.99↔ | Anbr von gestielt oder fr Lappen an And Lok, sonstige           |
| 86.73.22↔ | Großflächige Transpositionsplastik an die Hand                   | 86.75.00↔ | Revision von gestieltem oder freiem Lappen, n.n.bez.            |
| 86.73.23↔ | Großflächige Insellappenplastik an die Hand                      | 86.75.10↔ | Revision von gestielt o fr Lp o fr Hauttx d Kopfes              |
| 86.73.24↔ | Großflächige Z-Plastik an die Hand                               | 86.75.11↔ | Revision von gestielt o fr Lp o fr Hauttx d Halses              |
| 86.73.29↔ | Sonstige lokale Lappenplastik an die Hand                        | 86.75.12↔ | Rev von gestielt o fr Lp o fr Hauttx von Schult und Oba         |
| 86.73.30↔ | Anbr von fr Lappen mit mikrovasikulärer Anast an d Hand          | 86.75.13↔ | Revision von gestielt o fr Lp o fr Hauttx d Unterarmes          |
| 86.73.40↔ | Anbr von gestielt regionalem o gestielt Fernl an d Hand          | 86.75.14↔ | Revision von gestielt oder fr Lp oder fr Hauttx d Hand          |
| 86.73.80↔ | Kombinierte plastische Eingriffe an Haut und Unterhaut der Hand  | 86.75.15↔ | Rev von gestielt o fr Lp o fr Hauttx d Bruw und Rücken          |
| 86.73.99↔ | Anbr von gestielten oder fr Lappen an d Hand, sonstige           | 86.75.16↔ | Revision von gestielt o fr Lp o fr Hauttx d Bauchreg            |
| 86.74.00↔ | Anbr von gestielt oder fr Lappen an And Lok, n.n.bez.            | 86.75.17↔ | Rev von gestielt o fr Lp o fr Hauttx d unteren Extrem           |
| 86.74.10↔ | Kleinflächige Dehnungsplastik am Kopf (außer Lippe und Mund)     | 86.75.19↔ | Revision von gestielt oder fr Lp oder fr Hauttx and Lok         |
| 86.74.11↔ | Kleinflächige Dehnungsplastik am Hals                            | 86.75.99↔ | Revision von gestieltem oder freiem Lappen, sonstige            |
|           |  | 86.76.00↔ | Anbr von gestielt o fr Lp an And Lok, GroFI, n.n.bez.           |
|           |  | 86.76.10↔ | Großflächige Dehnungsplastik am Kopf (außer Lippe und Mund)     |

- 86.76.11↔ Großflächige Dehnungsplastik am Hals  
86.76.12↔ Großflächige Dehnungsplastik an Schulter und Oberarm  
86.76.13↔ Großflächige Dehnungsplastik am Unterarm  
86.76.14↔ Großflächige Dehnungsplastik an Brustwand und Rücken  
86.76.15↔ Großflächige Dehnungsplastik an der Bauchregion  
86.76.16↔ Großflächige Dehnungsplastik an der Leisten- und Genitalregion  
86.76.17↔ Großflächige Dehnungsplastik am Gesäß  
86.76.19↔ Großflächige Dehnungsplastik, an andere Lokalisationen  
86.76.1a↔ Großflächige Dehnungsplastik an Oberschenkel und Unterschenkel  
86.76.1b↔ Großflächige Dehnungsplastik am Fuß  
86.76.20↔ Grofl VerschiebeRotationspl a Kopf (auss Lip und Mund)  
86.76.21↔ Großflächige Verschiebe-Rotationsplastik am Hals  
86.76.22↔ Großflächige Verschiebe-Rotationsplastik an Schulter und Oberarm  
86.76.23↔ Großflächige Verschiebe-Rotationsplastik am Unterarm  
86.76.24↔ Großflächige Verschiebe-Rotationsplastik an Brustwand und Rücken  
86.76.25↔ Großflächige Verschiebe-Rotationsplastik an der Bauchregion  
86.76.26↔ Grofl VerschiebeRotationspl an d Leist und Genreg  
86.76.27↔ Großflächige Verschiebe-Rotationsplastik am Gesäß  
86.76.28↔ Grofl VerschiebeRotationspl an Os und Unterschenkel  
86.76.29↔ Großflächige Verschiebe-Rotationsplastik an andere Lokalisation  
86.76.2a↔ Großflächige Verschiebe-Rotationsplastik am Fuß  
86.76.30↔ Grofl Transpositionsplastik a Kopf (auss Lip und Mund)  
86.76.31↔ Großflächige Transpositionsplastik am Hals  
86.76.32↔ Großflächige Transpositionsplastik an Schulter und Oberarm  
86.76.33↔ Großflächige Transpositionsplastik am Unterarm  
86.76.34↔ Großflächige Transpositionsplastik an Brustwand und Rücken  
86.76.35↔ Großflächige Transpositionsplastik an der Bauchregion  
86.76.36↔ Grofl Transpositionsplastik an d Leisten und Genreg  
86.76.37↔ Großflächige Transpositionsplastik am Gesäß  
86.76.38↔ Grofl Transpositionsplastik an Os und Unterschenkel  
86.76.39↔ Großflächige Transpositionsplastik an andere Lokalisation  
86.76.3a↔ Großflächige Transpositionsplastik am Fuß  
86.76.40↔ Großflächige Insellappenplastik am Kopf (außer Lippe und Mund)  
86.76.41↔ Großflächige Insellappenplastik am Hals  
86.76.42↔ Großflächige Insellappenplastik an Schulter und Oberarm  
86.76.43↔ Großflächige Insellappenplastik am Unterarm  
86.76.44↔ Großflächige Insellappenplastik an Brustwand und Rücken  
86.76.45↔ Großflächige Insellappenplastik an der Bauchregion  
86.76.46↔ Grofl Insellappenplastik an d Leisten und Genreg  
86.76.47↔ Großflächige Insellappenplastik am Gesäß  
86.76.48↔ Grofl Insellappl an Oberschenkel und Unterschenkel  
86.76.49↔ Großflächige Insellappenplastik, an andere Lokalisationen  
86.76.4a↔ Großflächige Insellappenplastik am Fuß  
86.76.50↔ Großflächige Z-Plastik am Kopf (außer Lippe und Mund)  
86.76.51↔ Großflächige Z-Plastik am Hals  
86.76.52↔ Großflächige Z-Plastik an Schulter und Oberarm  
86.76.53↔ Großflächige Z-Plastik am Unterarm  
86.76.54↔ Großflächige Z-Plastik an Brustwand und Rücken  
86.76.55↔ Großflächige Z-Plastik an der Bauchregion  
86.76.56↔ Großflächige Z-Plastik an der Leisten- und Genitalregion  
86.76.57↔ Großflächige Z-Plastik am Gesäß  
86.76.58↔ Großflächige Z-Plastik an Oberschenkel und Unterschenkel  
86.76.59↔ Großflächige Z-Plastik an andere Lokalisationen  
86.76.5a↔ Großflächige Z-Plastik am Fuß  
86.76.99↔ Anbr von gestielt o fr Lp an And Lok, GroFl, sonstige  
86.77.00↔ Anbringen von sonstiger lokaler Lappenplastik, n.n.bez.  
86.77.10↔ Sonstige lokale Lappenplastik am Kopf (außer Lippe und Mund)  
86.77.11↔ Sonstige lokale Lappenplastik am Hals  
86.77.12↔ Sonstige lokale Lappenplastik an Schulter und Oberarm  
86.77.13↔ Sonstige lokale Lappenplastik am Unterarm  
86.77.14↔ Sonstige lokale Lappenplastik an Brustwand und Rücken  
86.77.15↔ Sonstige lokale Lappenplastik an der Bauchregion  
86.77.16↔ Sonstige lokale Lappenplastik an der Leisten- und Genitalregion  
86.77.17↔ Sonstige lokale Lappenplastik am Gesäß  
86.77.18↔ Sonstige lokale Lappenplastik an Oberschenkel und Unterschenkel  
86.77.19↔ Sonstige lokale Lappenplastik, an andere Lokalisationen  
86.77.1a↔ Sonstige lokale Lappenplastik am Fuß  
86.77.99↔ Anbringen von sonstiger lokaler Lappenplastik, sonstige  
86.78.00↔ Sonstige Lappenplastiken, n.n.bez.  
86.78.10↔ Anbr v fr Lp m mikrovas Anast a Kopf (auss Lip u Mund)  
86.78.11↔ Anbr von freiem Lappen mit mikrovasikulärer Anast a Hals  
86.78.12↔ Anbr von fr Lp m mikrovas Anast an Schulter und Oba  
86.78.13↔ Anbr von fr Lappen mit mikrovasikulärer Anast an Unterarm  
86.78.14↔ Anbr von fr Lp m mikrovas Anast an Bruw und Rücken  
86.78.15↔ Anbr von fr Lp mit mikrovasikulärer Anast an Bauchreg  
86.78.16↔ Anbr von fr Lp m mikrovas Anast an d Leist und Genreg  
86.78.17↔ Anbr von fr Lappen mit mikrovasikulärer Anast a Gesäß  
86.78.18↔ Anbr von fr Lp m mikrovas Anast an d unteren Extrem  
86.78.19↔ Anbr von fr Lappen mit mikrovasikulärer Anast an And Lok  
86.78.20↔ Anbr v gstielt rg Lp o gstielt Fml a Kpf (auss Lp u Mnd)  
86.78.21↔ Anbr von gestielt regionalem Lp o gestielt Fernl a Ha  
86.78.22↔ Anbr v gestielt reg Lp o gestielt Fernl an Schult u Oba  
86.78.23↔ Anbr von gestielt reg Lp o gestielt Fernl a Unterarm  
86.78.24↔ Anbr v gstielt rg Lp o gstielt Fml an Brw u Rückn  
86.78.25↔ Anbr von gestielt reg Lp o gestielt Fernl an d Bauchreg  
86.78.26↔ Anbr v gstielt rg Lp o gstielt Fml an d Leist u Gnrg  
86.78.27↔ Anbr von gestielt reg Lp o gestielt Fernl a Gesäß  
86.78.28↔ Anbr v gestielt reg Lp o gestielt Fernl an d unt Extrem  
86.78.29↔ Anbr von gestielt reg Lp o gestielt Fernl an And Lok  
86.78.30↔ Komb Plst Engr an Haut u Unth d Kpfs (auss Lp u Mnd)  
86.78.31↔ Komb plastische Ingr an Haut und Unterhaut d Halses  
86.78.32↔ Komb Plast Ingr an Haut u Unterhaut von Schult u Oba  
86.78.33↔ Komb Plast Ingr an Haut und Unterhaut d Unterarmes  
86.78.34↔ Komb Plast Ingr an Haut u Unterhaut von Bruw u Rücken  
86.78.35↔ Komb Plast Ingr an Haut und Unterhaut von Bauchreg  
86.78.36↔ Komb Plast Ingr an Haut u Unterhaut d Leist u Genreg  
86.78.37↔ Komb plastische Ingr an Haut und Unterhaut d Gesäßes  
86.78.38↔ Komb Plast Ingr an Haut und Unterhaut d unteren Extrem  
86.78.39↔ Komb plastische Ingr an Haut und Unterhaut and Lok  
86.78.40↔ Anbr v sonst gestielt o fr Lp a Kopf (auss Lip u Mund)  
86.78.41↔ Anbringen von sonstigem gestielten oder freien Lappen am Hals  
86.78.42↔ Anbr von sonstigem gestielt o fr Lp an Schulter und Oba  
86.78.43↔ Anbr von sonstigem gestielten oder fr Lappen a Unterarm  
86.78.44↔ Anbr von sonstigem gestielt o fr Lp an Bruw und Rücken  
86.78.45↔ Anbr von sonstigem gestielt oder fr Lp an d Bauchreg  
86.78.46↔ Anbr von sonst gestielt o fr Lp an d Leist und Genreg  
86.78.47↔ Anbringen von sonstigem gestielten oder freien Lappen am Gesäß  
86.78.48↔ Anbr von sonstigem gestielt o fr Lp an d unteren Extrem  
86.78.49↔ Anbr von sonstigem gestielt oder fr Lappen an And Lok  
86.78.99↔ Sonstige Lappenplastiken, sonstige  
86.81↔ Straffungsoperation am Gesicht  
86.82↔ Rhytidektomie am Gesicht  
86.83.00↔ Gewebereduktionsplastik, n.n.bez.  
86.83.13↔ Gewebereduktionsplastik an Unterarm  
86.83.14↔ Gewebereduktionsplastik an Hand  
86.83.15↔ Gewebereduktionsplastik an der Bauchregion  
86.83.16↔ Gewebereduktionsplastik an d Leist u Genreg o a Gesäß  
86.83.17↔ Gewebereduktionsplastik an der unteren Extremität  
86.83.19↔ Gewebereduktionsplastik an anderer Lokalisation  
86.83.99↔ Gewebereduktionsplastik, sonstige  
86.84.00↔ Korrektur einer Narbenkontraktur oder Bride, n.n.bez.  
86.84.10↔ Korrektur einer Narbenkontraktur oder Bride am Kopf  
86.84.13↔ Korrektur einer Narbenkontraktur oder Bride an Unterarm  
86.84.14↔ Korrektur einer Narbenkontraktur oder Bride an der Hand  
86.84.17↔ Krr e Nrbnkntrkr o Brd an d Leist u Gnrg o a Gsäß  
86.84.18↔ Korr e Narbenkontraktur oder Bride an d unteren Extrem  
86.84.19↔ Korr e Narbenkontraktur oder Bride an and Lokalisation  
86.84.99↔ Korrektur einer Narbenkontraktur oder Bride, sonstige  
86.85.00↔ Korrektur einer Syndaktylie, n.n.bez.  
86.85.30↔ Tr e kmpl Syndkt m Vrschpl, Kppnpl o Seitnbrk, d Hnd  
86.85.40↔ Tr e kmpl Syndkt m Vrschpl, Kppnpl o Seitnbrk, d Fsss  
86.85.50↔ Res gedop Ant b Syndaktylie o Polydakt m Gelrek, d Hand

|           |  |           |  |
|-----------|--|-----------|--|
| 86.85.60↔ | Res gedop Ant b Syndakt o Polydakt m Gelrek, d Fussess           | 86.89.1b↔ | Lappenstdurcht nach Hautpl an Unterschenkel und Fuß              |
| 86.85.70↔ | Korrektur e Polysyndaktylie d Fusion gedop Ant, d Hand           | 86.89.80↔ | Revision einer Hautplastik am Kopf                               |
| 86.85.80↔ | Korr e Polysyndaktylie d Fusion gedop Ant, d Fussess             | 86.89.84↔ | Revision einer Hautplastik am Unterarm                           |
| 86.85.99↔ | Korrektur einer Syndaktylie, sonstige                            | 86.89.85↔ | Revision einer Hautplastik an der Hand                           |
| 86.86↔    | Onychoplastik  | 86.89.87↔ | Revision e Hautpl an d Leisten und Genreg und a Gesäß            |
| 86.88.00↔ | Sonstige (temporäre) Weichteildeckung, n.n.bez.                  | 86.89.88↔ | Revision einer Hautplastik an der unteren Extremität             |
| 86.88.10↔ | Klfl Weichteildeckung d kult Keratinozyten a Kopf                | 86.89.89↔ | Revision einer Hautplastik an anderer Lokalisation               |
| 86.88.11↔ | Klfl Weichteildeckung d kultivierte Keratinozyten a Ha           | 86.89.99↔ | Sonstige Plast Reko an Haut und Subkutangew, sonstige            |
| 86.88.12↔ | Klfl Weichtd d kult Keratinozyten an Schult u Oba                | 86.91↔    | Exzision von Haut zur Transplantation                            |
| 86.88.13↔ | Klfl Weichteildeckung d kult Keratinozyten a Unterarm            | 86.93.00↔ | Einsetzen eines Gewebeexpanders, n.n.bez.                        |
| 86.88.14↔ | Klfl Weichteildeckung d kult Keratinozyten an d Hand             | 86.93.10↔ | Einsetzen eines Gewebeexpanders am Kopf                          |
| 86.88.15↔ | Klfl Weichtd d kult Keratinozyten a Bruw u Rücken                | 86.93.11↔ | Einsetzen eines Gewebeexpanders am Hals                          |
| 86.88.16↔ | Klfl Weichtd d kult Keratinozyten an d Bauchreg                  | 86.93.12↔ | Einsetzen eines Gewebeexpanders an Schulter und Oberarm          |
| 86.88.17↔ | Klfl Weichtd d kult Keratinozyten an d unt Extrem                | 86.93.13↔ | Einsetzen eines Gewebeexpanders am Unterarm                      |
| 86.88.19↔ | Klfl Weichteildeckung d kult Keratinozyten an and Lok            | 86.93.14↔ | Einsetzen eines Gewebeexpanders an der Hand                      |
| 86.88.20↔ | Klfl temp Weichteildeckung d Komb mehr Verfahren a Kopf          | 86.93.15↔ | Einsetzen eines Gewebeexpanders an Brustwand und Rücken          |
| 86.88.21↔ | Klfl temp Weichteildeckung d Komb mehr Verfahren a Ha            | 86.93.16↔ | Einsetzen eines Gewebeexpanders an der Bauchregion               |
| 86.88.22↔ | Klfl temp Weichtd d Komb mehr Verf an Schult u Oba               | 86.93.18↔ | Einsetzen eines Gewebeexpanders an der unteren Extremität        |
| 86.88.23↔ | Klfl temp Weichteildeckung d Komb mehr Verfahren a Unta          | 86.93.99↔ | Einsetzen eines Gewebeexpanders, sonstige                        |
| 86.88.24↔ | Klfl temp Weichteildeckung d Komb mehr Verf an d Hand            | 92.27.00↔ | Brachytherapie Körperoberfl, so od nnbez ApplikatOrt             |
| 86.88.25↔ | Klfl temp Weichtd d Komb mehr Verf an Bruw u Rücken              | 92.27.10↔ | Brachytherapie weibl GeschlOrgane nnbez                          |
| 86.88.26↔ | Klfl temp Weichtd d Komb mehr Verf an d Bauchreg                 | 92.27.11↔ | Brachytherapie intrauterin                                       |
| 86.88.27↔ | Klfl temp Weichtd d Komb mehr Verf an d unt Extrem               | 92.27.12↔ | Brachytherapie intravaginal                                      |
| 86.88.29↔ | Klfl temp Weichteildeckung d Komb mehr Verf an and Lok           | 92.27.13↔ | Brachytherapie intrauterin u intravaginal kombiniert             |
| 86.88.30↔ | Grofl Weichtd d kult Keratinozyten an and Teil d Kopfes          | 92.27.21↔ | Brachytherapie Körperoberfläche                                  |
| 86.88.31↔ | Grofl Weichteildeckung d kultivierte Keratinozyten a Ha          | 92.27.22↔ | Brachytherapie intrakavitär                                      |
| 86.88.32↔ | Grofl Weichtd d kult Keratinozyten an Schult u Oba               | 92.27.23↔ | Brachytherapie intraluminal                                      |
| 86.88.33↔ | Grofl Weichteildeckung d kult Keratinozyten a Unterarm           | 92.27.30↔ | Brachytherapie Gefäss nnbez                                      |
| 86.88.34↔ | Grofl Weichteildeckung d kult Keratinozyten an d Hand            | 92.27.31↔ | Brachytherapie Koronargefäss                                     |
| 86.88.35↔ | Grofl Weichtd d kult Keratinozyten an Bruw u Rücken              | 92.27.39↔ | Brachytherapie so Gefäss   |
| 86.88.36↔ | Grofl Weichtd d kult Keratinozyten an d Bauchreg                 | 92.27.70↔ | Radioaktive Moulagen, n.n.bez.                                   |
| 86.88.37↔ | Grofl Weichtd d kult Keratinozyten an d unt Extrem               | 92.27.71↔ | Konstrukt u Applikat v oberfl radioaktiven Moulagen              |
| 86.88.39↔ | Grofl Weichteildeckung d kult Keratinozyten an and Lok           | 92.27.72↔ | Konstrukt u Applikat v ni auf d KöOberfl verw Applik             |
| 86.88.40↔ | Grfl tmp Weichtd d Kmb mhr Vrf an and Teil d Kpfs                | 92.27.73↔ | Konstruktion und Applikation von Augenapplikatoren               |
| 86.88.41↔ | Grofl temp Weichteildeckung d Komb mehr Verfahren a Ha           | 92.27.79↔ | Radioaktive Moulagen, sonstige                                   |
| 86.88.42↔ | Grofl temp Weichtd d Komb mehr Verf an Schult u Oba              | 92.28.00↔ | Injektion oder Instillation von Radioisotopen, n.n.bez.          |
| 86.88.43↔ | Grofl temp Weichteildeckung d Komb mehr Verf a Unta              | 92.28.01↔ | Instillation von offenen Radionukliden in Gelenke                |
| 86.88.44↔ | Grofl temp Weichteildeckung d Komb mehr Verf an d Hand           | 92.28.02↔ | Radiojodth bis 1,2 GBq ohne rh-TSH                               |
| 86.88.45↔ | Grofl temp Weichtd d Komb mehr Verf an Bruw u Rücken             | 92.28.03↔ | Radiojodth bis 1,2 GBq mit rh-TSH                                |
| 86.88.46↔ | Grofl temp Weichtd d Komb mehr Verf an d Bauchreg                | 92.28.04↔ | Radiojodth bis 5 GBq ohne rh-TSH                                 |
| 86.88.47↔ | Grofl temp Weichtd d Komb mehr Verf an d unt Extrem              | 92.28.05↔ | Radiojodth bis 5 GBq mit rh-TSH                                  |
| 86.88.49↔ | Grofl temp Weichteildeckung d Komb mehr Verf an and Lok          | 92.28.06↔ | Radiojodth über 5 GBq ohne rh-TSH                                |
| 86.88.50↔ | Anl o Wchs e Syst z Vkuumvrs, tiefr, an Knch u Gl d Extrm        | 92.28.07↔ | Radiojodth über 5 GBq mit rh-TSH                                 |
| 86.88.51↔ | Anl o Wchs e Syst z Vkuumvrs, tiefr, an Thr, Mdst u Strn         | 92.28.11↔ | Therapie mit offenen Radionukliden bei Knochenmetastasen         |
| 86.88.52↔ | Anl o Wechsel e Syst zur Vakuumversiegelung, a off Abd           | 92.28.12↔ | Intrvnös plliatv Schmrzth m off Rdion b Knchmststn               |
| 86.88.53↔ | Anl o Wechsel e Syst zur Vakuumversiegelung, endorektal          | 92.28.13↔ | Radiorezeptortherapie mit DOTA-konjugierten Somatostatin-Analoga |
| 86.88.59↔ | Anl o Wchs e Syst z Vkuumvrs, an Haut u Unth o snst Lk           | 92.28.20↔ | Radioimmuntherapie mit 90Y-Ibritumomab-Tiuxetan, parenteral      |
| 86.88.90↔ | Sonstige temporäre Weichteildeckung am Kopf                      | 92.28.21↔ | Gabe von Jod-131-MIBG (Metajodbenzylguanidin) parenteral         |
| 86.88.91↔ | Sonstige temporäre Weichteildeckung am Hals                      | 92.28.31↔ | Sel Intravask Radiochemoembolisation m I131Lipiodol              |
| 86.88.92↔ | Sonstige temporäre Weichteildeckung an Schulter und Oberarm      | 92.28.32↔ | Sl Intrvsk Rdionkldthrpie(SIRT)Emb v Yttrium90mrkiertn Mkrspähm  |
| 86.88.93↔ | Sonstige temporäre Weichteildeckung am Unterarm                  | 92.28.33↔ | Endovaskuläre Brachytherapie mit Rhenium-188                     |
| 86.88.94↔ | Sonstige temporäre Weichteildeckung an der Hand                  | 92.29.11↔ | Interst Brachyth m Impl entf Strahl i e E, nied Dos              |
| 86.88.95↔ | Sonstige temporäre Weichteildeckung an Brustwand und Rücken      | 92.29.12↔ | Interst Brachyth m Impl entf Strahl i e E, gep Dos               |
| 86.88.96↔ | Sonstige temporäre Weichteildeckung an der Bauchregion           | 92.29.13↔ | Interst Brachyth m Impl entf Strahl i e E, ho Dos                |
| 86.88.97↔ | Sonstige temporäre Weichteildeckung an der unteren Extremität    | 92.29.19↔ | Interst Brachyth m Impl entf Strahl i e E, sonst                 |
| 86.88.99↔ | Sonstige temporäre Weichteildeckung, sonstige                    | 92.29.21↔ | Interst Brachyth m Volimpl entf Strahl i m E, nd Dos             |
| 86.89.00↔ | Sonstige Plast Reko an Haut und Subkutangew, n.n.bez.            | 92.29.22↔ | Interst Brachyth m Volimpl entf Strahl i m E, gp Dos             |
| 86.89.10↔ | Lappenstioldurchtrennung nach Hautplastik am Kopf                | 92.29.23↔ | Interst Brachyth m Volimpl entf Strahl i m E, ho Dos             |
| 86.89.11↔ | Lappenstioldurchtrennung nach Hautplastik am Hals                | 92.29.29↔ | Interst Brachyth m Volimpl entf Strahl i m E, sonst              |
| 86.89.12↔ | Lappenstioldurchtrennung nach Hautplastik an Schulter und Axilla | 92.29.31↔ | Interst Brachyth m Volimpl entf Strahl, bis 10 Q                 |
| 86.89.13↔ | Lappenstdurcht nach Hautpl an Oberarm und Ellb                   | 92.29.32↔ | Interst Brachyth m Volimpl entf Strahl, m a 10 Q                 |
| 86.89.14↔ | Lappenstioldurchtrennung nach Hautplastik am Unterarm            | 92.29.33↔ | Intrst Brchyth m Implnt v prmn Str, v 16 bs 20 Quelln            |
| 86.89.15↔ | Lappenstioldurchtrennung nach Hautplastik an der Hand            | 92.29.34↔ | Intrst Brchyth m Implnt v prmn Str, v 21 bs 25 Quelln            |
| 86.89.16↔ | Lappenstdurcht nach Hautpl an Bruw, Bauch und Rücken             | 92.29.35↔ | Intrst Brchyth m Implnt v prmn Str, v 26 bs 30 Quelln            |
| 86.89.17↔ | Lappenstdurcht nach Hautpl an d Leisten und Genreg               | 92.29.36↔ | Intrst Brchyth m Implnt v prmn Str, v 31 bs 35 Quelln            |
| 86.89.18↔ | Lappenstioldurchtrennung nach Hautplastik am Gesäß               | 92.29.37↔ | Intrst Brchyth m Implnt v prmn Str, v 36 bs 40 Quelln            |
| 86.89.19↔ | Lappenstdurcht nach Hautpl an and Lokalisation                   | 92.29.38↔ | Intrst Brchyth m Implnt v prmn Str, v 41 bs 45 Quelln            |
| 86.89.1a↔ | Lappenstdurcht nach Hautpl an Oberschenkel und Knie              | 92.29.39↔ | Intrst Brchyth m Implnt v prmn Str, v 46 bs 50 Quelln            |

92.29.3a↔ Intrst Brchyth m Implnt v prmn Str, v 51 bs bs 55 Quelln  
 92.29.3b↔ Intrst Brchyth m Implnt v prmn Str, v 56 bs bs 60 Quelln  
 92.29.3c↔ Intrst Brchyth m Implnt v prmn Str, v 61 bs bs 65 Quelln

92.29.3d↔ Intrst Brchyth m Implnt v prmn Str, v 66 bs bs 70 Quelln  
 92.29.3e↔ Intrst Brchyth m Implnt v prmn Str, mhr als 70 Quelln

**ADRG J18****Andere Strahlentherapie bei Krankheiten und Störungen an Haut, Unterhaut und Mamma, mehr als ein Belegungstag**

Prozedur in Tabelle J18-1 und Verweildauer &gt; 1 Tag

**DRG J18Z****Andere Strahlentherapie bei Krankheiten und Störungen an Haut, Unterhaut und Mamma, mehr als ein Belegungstag****Prozedur J18-1**

- 92.20↔ Infusion von flüssigem Radioisotop  
 92.21.00↔ Oberflächenstrahlentherapie: n.n.bez.  
 92.21.01↔ Oberflächenstrahlentherapie: Bis zu 2 Bestrahlungsfeldern  
 92.21.02↔ Oberflächenstrahlentherapie: Mehr als 2 Bestrahlungsfelder  
 92.22.00↔ Orthovoltstrahlentherapie: n.n.bez.  
 92.22.01↔ Orthovoltstrahlentherapie: Bis zu 2 Bestrahlungsfeldern  
 92.22.02↔ Orthovoltstrahlentherapie: Mehr als 2 Bestrahlungsfelder  
 92.22.11↔ Intraoperative Röntgenstrahlentherapie, bis 300 kV  
 92.22.12↔ Intraoperative Röntgenstrahlentherapie, 300 kV - < 1 MV  
 92.22.19↔ Intraoperative Röntgenstrahlentherapie, sonstige  
 92.23.00↔ Hochvoltstrahlentherapie, n.n.bez.  
 92.23.01↔ Telekobaltgerät bis zu 2 Bestrahlungsfelder  
 92.23.02↔ Telekobaltgerät 3 bis 4 Bestrahlungsfelder  
 92.23.03↔ Telekobaltger me a 4 BestrahlFeld od 3D-gep Bestr  
 92.23.08↔ Hochvoltstrahlentherapie: andere Isotope  
 92.23.09↔ Telekobaltgerät, Sonstige  
 92.24.00↔ Teleradiotherapie mit Photonen, Linearbeschleuniger, n.n.bez.  
 92.24.01↔ Teleradiotherapie m Photonen, Linearbeschl, Grossf  
 92.24.02↔ Teleradiotherapie m Elektr, Linearbeschl, Halbkörp  
 92.24.03↔ Teleradiotherapie m Elektr, Linearbeschl, Ganzkörp  
 92.24.04↔ TeleradTher mit Phot, LinBeschl, IntrOp StrahlTher  
 92.24.09↔ Teleradiotherapie mit Photonen, Linearbeschleuniger, sonstige  
 92.24.11↔ TeleradTher Phot LinBe bis 2 BestrF: M bildg Einst  
 92.24.12↔ TelerTher Phot LiBe me a 2 BeF: M bildgest Einst  
 92.24.13↔ TelerTher Phot LiBe 3-D gep Best: M bildgest Einst  
 92.24.14↔ TeleR Phot intensMod RadTher: M bildgest Einst  
 92.24.21↔ TeleR Phot LinBe, bis zu 2 BestrF: Oh bildg Einst  
 92.24.22↔ TeleR Phot LinBe, me a 2 BestrF: Oh bildg Einst  
 92.24.23↔ TeleR Phot LinBe, 3-D gep Best: Oh bildg Einst  
 92.24.24↔ TeleR Phot LinBe, intMod Radiother: Oh bildg Einst  
 92.24.25↔ Tlrdrth m Pht: hchkmplx Rdiorth m spezialisiertr Assttng  
 92.25.00↔ Teleradiotherapie mit Elektronen, Linearbeschleuniger, n.n.bez.  
 92.25.01↔ Teleradiotherapie m Elektr, Linearbeschl, Grossf  
 92.25.02↔ Teleradiotherapie m Elektr, Linearbeschl, Halbkörp  
 92.25.03↔ Teleradiotherapie m Elektr, Linearbeschl, Ganzkörp  
 92.25.04↔ TeleradTher mit Elektr, LinBeschl, IntrOp StrahlTher  
 92.25.09↔ Teleradiotherapie mit Elektronen, Linearbeschleuniger, sonstige  
 92.25.11↔ TeleradTher Elektr LinBe, M bildg Einst  
 92.25.12↔ TeleradTher Elektr LinBe b 2 BestrF: M bildg Einst  
 92.25.13↔ TelerTher Elektr LiBe me a 2 BeF: M bildgest Einst  
 92.25.14↔ TelerTher Elek LiBe 3-D gep Best: M bildgest Einst  
 92.25.15↔ TeleR Elektr intensMod RadTher: M bildgest Einst  
 92.25.21↔ TeleR Elektr LinBe, bis zu 2 BestrF: Oh bildg Einst  
 92.25.22↔ TeleR Elektr LinBe, me a 2 BestrF: Oh bildg Einst  
 92.25.23↔ TeleR Elektr LinBe, 3-D gep Best: Oh bildg Einst  
 92.25.24↔ TelerElek LinBe, intMod Radiother: Oh bildg Einst  
 92.26.00↔ Teleradiotherapie mit anderen Partikelstrahlen, n.n.bez.  
 92.26.10↔ Prtnnthrpie, bs z 2 Bstrfldr, oh bldgst Enst  
 92.26.11↔ Prtnnthrpie, bs z 2 Bstrfldr, m bldgst Enst  
 92.26.20↔ Prtnnthrpie, mhr als 2 Bstrfldr, oh bldgst Enst  
 92.26.21↔ Prtnnthrpie, mhr als 2 Bstrfldr, m bldgst Enst  
 92.26.99↔ Teleradiotherapie mit anderen Partikelstrahlen, sonstige  
 92.27.00↔ Brachytherapie Körperoberfl, so od nnbez ApplikatOrt  
 92.27.10↔ Brachytherapie weibl GeschlOrgane nnbez  
 92.27.11↔ Brachytherapie intrauterin  
 92.27.12↔ Brachytherapie intravaginal  
 92.27.13↔ Brachytherapie intrauterin u intravaginal kombiniert  
 92.27.21↔ Brachytherapie Körperoberfläche  
 92.27.22↔ Brachytherapie intrakavitär  
 92.27.23↔ Brachytherapie intraluminal  
 92.27.30↔ Brachytherapie Gefäss nnbez  
 92.27.31↔ Brachytherapie Koronargefäss  
 92.27.39↔ Brachytherapie so Gefäss  
 92.27.70↔ Radioaktive Moulagen, n.n.bez.  
 92.27.71↔ Konstrukt u Applikat v oberfl radioaktiven Moulagen  
 92.27.72↔ Konstrukt u Applikat v ni auf d KöOberfl verw Applik  
 92.27.73↔ Konstruktion und Applikation von Augenapplikatoren  
 92.27.79↔ Radioaktive Moulagen, sonstige  
 92.28.00↔ Injektion oder Instillation von Radioisotopen, n.n.bez.  
 92.28.01↔ Instillation von offenen Radionukliden in Gelenke  
 92.28.02↔ Radiojodth bis 1,2 GBq ohne rh-TSH  
 92.28.03↔ Radiojodth bis 1,2 GBq mit rh-TSH  
 92.28.04↔ Radiojodth bis 5 GBq ohne rh-TSH  
 92.28.05↔ Radiojodth bis 5 GBq mit rh-TSH  
 92.28.06↔ Radiojodth über 5 GBq ohne rh-TSH  
 92.28.07↔ Radiojodth über 5 GBq mit rh-TSH  
 92.28.11↔ Therapie mit offenen Radionukliden bei Knochenmetastasen  
 92.28.12↔ Intrvnös plliatv Schmrzth m off Rdion b Knchnmtstsn  
 92.28.13↔ Radiorezeptortherapie mit DOTA-konjugierten Somatostatina-  
 Analoga  
 92.28.20↔ Radioimmuntherapie mit 90Y-Ibritumomab-Tiuxetan, parenteral  
 92.28.21↔ Gabe von Jod-131-MIBG (Metajodbenzylguanidin) parenteral  
 92.28.31↔ Sel Intravask Radiochemoembolisat m I131Lipiodol  
 92.28.32↔ SI Intrvsk Rdionkldthrpie(SIRT)Emb v Yttrium90mrkiertn  
 Mkrsphärn  
 92.28.33↔ Endovaskuläre Brachytherapie mit Rhenium-188  
 92.29.00↔ Brachytherapie mit umschlossenen Radionukliden, n.n. bez.  
 92.29.09↔ Brachytherapie mit umschlossenen Radionukliden, sonstige  
 92.29.11↔ Interst Brchyth m Impl entf Strahl i e E, nied Dos  
 92.29.12↔ Interst Brchyth m Impl entf Strahl i e E, gep Dos  
 92.29.13↔ Interst Brchyth m Impl entf Strahl i e E, ho Dos  
 92.29.19↔ Interst Brchyth m Impl entf Strahl i e E, sonst  
 92.29.21↔ Interst Brchyth m Volimpl entf Strahl i m E, nd Dos  
 92.29.22↔ Interst Brchyth m Volimpl entf Strahl i m E, gp Dos  
 92.29.23↔ Interst Brchyth m Volimpl entf Strahl i m E, ho Dos  
 92.29.29↔ Interst Brchyth m Volimpl entf Strahl i m E, sonst  
 92.29.31↔ Interst Brchyth m Volimpl entf Strahl, bis 10 Q  
 92.29.32↔ Interst Brchyth m Volimpl entf Strahl, m a 10 Q  
 92.29.33↔ Intrst Brchyth m Implnt v prmn Str, v 16 bs 20 Quelln  
 92.29.34↔ Intrst Brchyth m Implnt v prmn Str, v 21 bs 25 Quelln  
 92.29.35↔ Intrst Brchyth m Implnt v prmn Str, v 26 bs bs 30 Quelln  
 92.29.36↔ Intrst Brchyth m Implnt v prmn Str, v 31 bs bs 35 Quelln  
 92.29.37↔ Intrst Brchyth m Implnt v prmn Str, v 36 bs bs 40 Quelln  
 92.29.38↔ Intrst Brchyth m Implnt v prmn Str, v 41 bs bs 45 Quelln  
 92.29.39↔ Intrst Brchyth m Implnt v prmn Str, v 46 bs bs 50 Quelln  
 92.29.3a↔ Intrst Brchyth m Implnt v prmn Str, v 51 bs bs 55 Quelln  
 92.29.3b↔ Intrst Brchyth m Implnt v prmn Str, v 56 bs bs 60 Quelln  
 92.29.3c↔ Intrst Brchyth m Implnt v prmn Str, v 61 bs bs 65 Quelln  
 92.29.3d↔ Intrst Brchyth m Implnt v prmn Str, v 66 bs bs 70 Quelln  
 92.29.3e↔ Intrst Brchyth m Implnt v prmn Str, mhr als 70 Quelln

|           |  |           |   |
|-----------|--|-----------|---|
| 92.29.40↔ | Brachytherapie mit Oberflächenapplikatoren, n.n.bez.     | 92.30.01↔ | Stereotaktische Bestrahlung, einzeitig: Zerebral, n.n.bez.      |
| 92.29.49↔ | Brachytherapie mit Oberflächenapplikatoren, sonstige     | 92.30.02↔ | Stereotaktische Bestrahlung, einzeitig: Extrazerebral, n.n.bez. |
| 92.29.51↔ | Entf v umschl Radionukl o inakt Appl unter Anästh        | 92.30.20↔ | Stereot Bestr, einzeit: Zerebral, intmod Radioth                |
| 92.29.60↔ | Konst u Anp v Fix- u Bhdhlfen b Str, Fix, nnbez          | 92.30.21↔ | Stereot Bestr, einzeit: Zereb, intmod Bogenbestr (IMAT)         |
| 92.29.61↔ | Konst u Anp v Fix- u Bhdhlfen b Str, Fix, einfach        | 92.30.22↔ | Stereot Bestr, einzeit: Zerebral, bildgest Einst                |
| 92.29.62↔ | Konst u Anp v Fix- u Bhdhlfen b Str, Fix, mittl SG       | 92.30.30↔ | Stereot Bestr, einzeit: Extrazer, intmod Radioth                |
| 92.29.63↔ | Konst u Anp v Fix- u Bhdhlfen b Str, Fix, komplex        | 92.30.31↔ | Streot Bstr, einzeit: Extrzr, intmd Bgnbstr (IMAT)              |
| 92.29.64↔ | Konst u Anp v Fix- u Bhdhlfen b Str, Bhdhlfen            | 92.30.32↔ | Stereot Bestr, einzeit: Extrazer, bildgest Einst                |
| 92.29.65↔ | Konst u Anp v Fix- u Bhdhlf b Str, ind Bl o VK           | 92.30.99↔ | Stereotaktische Bestrahlung, einzeitig, sonstige                |
| 92.29.69↔ | Konst u Anp v Fix- u Bhdhlf b Strahlenth, sonst          | 92.31.00↔ | Radiochirurgie mit Photonen n.n. bez., zerebral                 |
| 92.29.70↔ | BestrahlSim ext Bestrahl u Brachy, nnbez                 | 92.31.10↔ | Radiochirurgie mit Photonen n.n. bez., extrazerebral            |
| 92.29.71↔ | BestrSim ext Bestrahl u Brachy, CT-Sim ext Best          | 92.32.00↔ | Mehrquellige Photon-Radiochirurgie, n.n.bez.                    |
| 92.29.72↔ | BestrSim ext Bestr u Brachy, CT-Sim Brachy               | 92.32.01↔ | Mehrquellige Photon-Radiochirurgie: Gamma-knife                 |
| 92.29.73↔ | BestrSim ext Bestr u Brachy, Feldf m Sim, o 3D           | 92.33.00↔ | Teilchen-Radiochirurgie, n.n.bez.                               |
| 92.29.74↔ | BestrSim ext Bestr u Brachy, Feldf m Sim, m 3D           | 92.33.01↔ | And HochvoltstrTh: Stereotakt Bestr, einzeit, zereb             |
| 92.29.79↔ | BestrSim ext Bestrahl u Brachy, sonst                    | 92.33.11↔ | And HochvoltstTh: Stereot Bestr, einz, extrazereb               |
| 92.29.80↔ | BestrPl perk Bestrahl u Brachy, nnbez                    | 92.39.01↔ | And Hochvstrth, Stereot Bestr, frakt,zerebral, n.n.bez.         |
| 92.29.81↔ | BestrahlPlan f d intensitätsmod RadioTher                | 92.39.11↔ | And Hchvstrth, Streot Bstr, frkt, Extrzr, n.n.bz.               |
| 92.29.82↔ | BestrPl perk Best u Brachy, BestrPl m CT u MRT           | 92.39.20↔ | And Hchvstrth, Streot Bstr, frkt: zrb, intmd Rdiot              |
| 92.29.83↔ | BestrPl perk Best u Brachy, BestrPl Brachy, mi           | 92.39.21↔ | And Hchvstrth, Streot Bstr, frkt: zrb, intmd Bgnbstr (IMAT)     |
| 92.29.84↔ | BestrPl perk Best u Brachy, BestrPl Brachy, ko           | 92.39.22↔ | And Hchvstrth, Streot Bstr, frkt: zrb, bldgst Enst              |
| 92.29.85↔ | BestrPl perk Best u Brachy, BestrPl o ind Dos            | 92.39.29↔ | And Hochvstrth, Stereot Bestr, frakt, zerebral, So              |
| 92.29.86↔ | BestrahlPlan f perkut Bestrahl, m individ Dosisplan      | 92.39.30↔ | And Hchvstrth, Streot Bstr, frkt: Extrzr, intmd Rdiot           |
| 92.29.87↔ | Bstrpl f Prkt Bstr u Brchy, Bstrpl m Fsvn v CT u PETBldm | 92.39.31↔ | And Hchvstrth, Streot Bstr, frkt: Extrzr, intmd Bgnbstr (IMAT)  |
| 92.29.88↔ | Bstrpl f Prkt Bstr&Brchy,Bstrpl m Fsvn v CT,MRT&PETBldm  | 92.39.32↔ | And Hchvstrth, Streot Bstr, frkt: Extrzr, bldgst Enst           |
| 92.29.89↔ | BestrPl perkutane Bestrahlung u Brachy, sonst            | 92.39.39↔ | And Hochvstrth, Stereot Bestr, frakt, Extrazer, So              |
| 92.30.00↔ | Stereotaktische Bestrahlung, einzeitig, n.n.bez.         | 92.41↔    | Intraoperative Strahlentherapie mit Elektronen                  |

**ADRG J21****Andere Hauttransplantation oder Debridement mit Lymphknotenexzision oder schweren CC**

Mindestens eine Prozedur in Tabelle J21-1 und (Prozedur in Tabelle J21-2 oder PCCL &gt; 2 )

**DRG J21Z****Andere Hauttransplantation oder Debridement mit Lymphknotenexzision oder schweren CC****Prozedur J21-1**

|           |   |           |   |
|-----------|---|-----------|---|
| 08.22.00↔ | Exzision einer anderen kleineren Läsion am Augenlid, n.n.bez. | 18.31.10↔ | Rd Exz Läs a ässrn Ohr o i ässrn Ghörg o Prt Rs Ohrm,N hst kntr |
| 08.22.10↔ | Exz e and klein Läs a Lid, Ni hist kontr (mikrog Chir)        | 18.31.11↔ | Rd Exz Läs a ässrn Ohr o i ässrn Ghörg o Prt Rs Ohrm,hst kntr   |
| 08.22.11↔ | Exz e and klein Läs a Lid, hist kontr (mikrog Chir)           | 18.31.19↔ | Radikale Exzision einer Läsion am äusseren Ohr, sonstige        |
| 08.22.99↔ | Exzision einer anderen kleineren Läsion am Augenlid, sonstige | 18.39.00↔ | Sonstige Exzision am äusseren Ohr, n.n.bez.                     |
| 08.23.00↔ | Exz e gröss Läsion a Augenlid, nicht durchgeh, n.n.bez.       | 18.39.10↔ | Resektion d Ohrmuschel, total, nicht hist kontrolliert          |
| 08.23.10↔ | Exz e gröss Läs a Ld, N drchgh, N hst kntr (mkrgr Chr)        | 18.39.11↔ | Resektion der Ohrmuschel: total, histographisch kontrolliert    |
| 08.23.11↔ | Exz e gröss Läs a Ld, N drchgh, hst kntr (mkrgr Chr)          | 18.39.19↔ | Sonstige Resektion der Ohrmuschel, sonstige                     |
| 08.23.99↔ | Exz e gröss Läsion a Augenlid, nicht durchgeh, sonstige       | 18.39.99↔ | Sonstige Exzision am äusseren Ohr, sonstige                     |
| 08.24.00↔ | Exz e gröss Läsion a Augenlid, perforierend, n.n.bez.         | 21.32.00↔ | Exz und lokale Destr e and Läsion an d Nase, n.n.bez.           |
| 08.24.10↔ | Exz e gröss Läs a Ld, prf, N hst kntr (mikrog Chr)            | 21.32.10↔ | Exz und Lok Destr e and Läs an d Nase, nicht hist kontr         |
| 08.24.11↔ | Exz e gröss Läs a Lid, perf, hist kontr (mikrog Chr)          | 21.32.11↔ | Exz und lokale Destr e and Läsion an d Nase, hist kontr         |
| 08.24.99↔ | Exz e gröss Läsion a Augenlid, perforierend, sonstige         | 21.32.99↔ | Exz und lokale Destr e and Läsion an d Nase, sonstige           |
| 08.89.00↔ | Sonstige plastische Rekonstruktion des Augenlids, n.n.bez.    | 21.4x.00↔ | Resektion der Nase, n.n.bez.                                    |
| 08.89.10↔ | Plast Reko d Lids, medialer o lateraler Lidwinkel             | 21.4x.10↔ | Resektion der Nase, partiell, nicht histographisch kontrolliert |
| 08.89.11↔ | Plastische Rekonstruktion d Augenlids d Hebung d Augbr        | 21.4x.11↔ | Resektion der Nase, partiell, histographisch kontrolliert       |
| 08.89.12↔ | Plast Reko d Lids d Entf e Fettgewebeprolapses d Orb          | 21.4x.20↔ | Resektion der Nase, subtotal, nicht histographisch kontrolliert |
| 08.89.13↔ | Plast Reko d Lids d Oberflächenbehandlung m Laser             | 21.4x.21↔ | Resektion der Nase, subtotal, histographisch kontrolliert       |
| 08.89.14↔ | Plast Reko d Lids d sonstige Oberlidverlängerung              | 21.4x.30↔ | Resektion der Nase, total, nicht histographisch kontrolliert    |
| 08.89.15↔ | Plastische Rekonstruktion d Lids d Unterlidverlängerung       | 21.4x.31↔ | Resektion der Nase, total, histographisch kontrolliert          |
| 08.89.99↔ | Sonstige plastische Rekonstruktion des Augenlids, sonstige    | 21.4x.99↔ | Sonstige Resektion der Nase                                     |
| 18.21.00↔ | Exz e präaur Fistel o e präaur Sinus, n.n.bez.                | 27.56.00↔ | Sonstiges Hauttransplantat an Lippe und Mund, n.n.bez.          |
| 18.21.10↔ | Exz e präaur Fistel o e präaur Sinus, Ni hist kontr           | 27.56.10↔ | Kleinfächiges Spalthauttransplantat an Lippe und Mund           |
| 18.21.11↔ | Exz e präaur Fistel o e präaur Sinus, hist kontr              | 27.56.20↔ | Großfächiges Spalthauttransplantat an Lippe und Mund            |
| 18.21.99↔ | Exz e präaur Fistel o e präaur Sinus, sonstige                | 27.56.30↔ | Kleinfächige heterologe Hauttransplantation an die Lippe        |
| 18.29.00↔ | Exz oder Destr e and Läsion a äusseren Ohr, n.n.bez.          | 27.56.40↔ | Grossfächig heterologe Hauttransplantation an die Lippe         |
| 18.29.01↔ | Destr e Läsion a äusseren Ohr oder im äusseren Gehörg         | 27.56.50↔ | Kleinfächige homologe Hauttransplantation an die Lippe          |
| 18.29.10↔ | Exz e and Läs a ässrn Ohr o i ässrn Ghörg, N hst kntr         | 27.56.60↔ | Grossfächig homologe Hauttransplantation an die Lippe           |
| 18.29.11↔ | Exz e and Läs a ässrn Ohr o i ässrn Ghörg, hst kntr           | 27.56.99↔ | Sonstiges Hauttransplantat an Lippe und Mund, sonstige          |
| 18.29.99↔ | Exz oder Destr e and Läsion a äusseren Ohr, sonstige          | 82.82↔    | Plastische Rekonstruktion einer Spalthand                       |
| 18.31.00↔ | Radikale Exzision einer Läsion am äusseren Ohr, n.n.bez.      | 82.89.00↔ | Sonstige plastische Operationen an der Hand, n.n.bez.           |

|           |  |           |  |
|-----------|--|-----------|--|
| 82.89.10↔ | So Plast Op an d Hand, Sehnscheidenplastik an d Hand               | 83.89.15↔ | S Plst Op an d Fsz, Vrl, Vrk u Dpp e Fsz, Leist u Gnrg u Gsäß    |
| 82.89.11↔ | S Plst Op an d Hnd, Knöchrm Rf v Bändr d Hnd, Hndwr u Mthnd        | 83.89.16↔ | S Plst Op an d Fsz, Vrl, Vrk u Dpp e Fsz, Unt Extrm              |
| 82.89.12↔ | S Plst Op an d Hnd, Knöchrm Rf v Bändr d Hnd, S Bändr d Hnd        | 83.89.19↔ | S Plst Op an d Fsz, Vrl, Vrk u Dpp e Fsz, And Lk                 |
| 82.89.13↔ | S Plst Op an Hnd, Glübrigefind Weichteildstrktion b kng Anm Hnd    | 83.89.20↔ | S Plst Op an d Fsz, Dckng e Df an e Fsz, Kpf u H                 |
| 82.89.14↔ | So Plast Op an d Hand, Radialisation b kong Anom d Hand            | 83.89.21↔ | S Plst Op an d Fsz, Dckng e Df an e Fsz, Schl u Axll             |
| 82.89.15↔ | S Plst Op an d Hnd, Rs v Schnürmg n m plstschr Rk b kng Anm d Hnd  | 83.89.22↔ | S Plst Op an d Fsz, Dckng e Df an e Fsz, Ob u Ellb               |
| 82.89.16↔ | So Plast Op an d Hand, Transfer e Zehe als Fingerersatz            | 83.89.23↔ | So Plast Op an d Fasz, Deckung e Def an e Fasz, Unta             |
| 82.89.99↔ | Sonstige plastische Operationen an der Hand, sonstige              | 83.89.24↔ | S Plst Op an d Fsz, Dckng e Df an e Fsz, Brw, Bauch u Rückn      |
| 83.43.00↔ | Exzision von Muskel oder Faszie zur Transplantation, n.n.bez.      | 83.89.25↔ | S Plst Op an d Fsz, Dckng e Df an e Fsz, Leist u Gnrg u Gsäß     |
| 83.43.10↔ | Exz von M o Fasz zur Tx, Entn e myokutanen Lp zur Tx               | 83.89.26↔ | S Plst Op an d Fsz, Dckng e Df an e Fsz, Unt Extrm               |
| 83.43.11↔ | Exz v M o Fasz z Tx, Entn e osteom o osteofasz Lp z Tx             | 83.89.29↔ | So Plast Op an d Fasz, Deckung e Def an e Fasz, And Lok          |
| 83.43.12↔ | Exz v M o Fsz z Tx, Entn e snst Lppntx m mkrvsk Anst aus M o Fsz   | 83.89.90↔ | Sonstige plastische Operationen an der Faszie, Kopf und Hals     |
| 83.43.99↔ | Exzision von Muskel oder Faszie zur Transplantation, sonstige      | 83.89.91↔ | Sonstige plastische Op an d Fasz, Schulter und Axilla            |
| 83.45.00↔ | Sonstige Myektomie, n.n.bez.                                       | 83.89.92↔ | Sonstige plastische Operationen an d Fasz, Oba und Ellb          |
| 83.45.10↔ | Sonstige Myektomie, Kopf und Hals                                  | 83.89.93↔ | Sonstige plastische Operationen an der Faszie, Unterarm          |
| 83.45.11↔ | Sonstige Myektomie, Schulter und Axilla                            | 83.89.94↔ | Sonstige Plast Op an d Fasz, Bruw, Bauch und Rücken              |
| 83.45.12↔ | Sonstige Myektomie, Oberarm und Ellenbogen                         | 83.89.95↔ | So Plast Op an d Fasz, Leist und Genreg und Gesäß                |
| 83.45.13↔ | Sonstige Myektomie, Unterarm                                       | 83.89.96↔ | Sonstige plastische Operationen an der Faszie, Untere Extremität |
| 83.45.14↔ | Sonstige Myektomie, Brustwand, Bauch und Rücken                    | 83.89.97↔ | Sonstige plastische Operationen an d Fasz, And Lok               |
| 83.45.15↔ | Sonstige Myektomie, Leisten- und Genitalregion und Gesäss          | 83.89.99↔ | Sonstige plastische Operationen an der Faszie, sonstige          |
| 83.45.16↔ | Sonstige Myektomie, Untere Extremität                              | 86.25.00↔ | Dermabrasion, n.n.bez.   |
| 83.45.19↔ | Sonstige Myektomie, Andere Lokalisation                            | 86.25.10↔ | Kleinfächige Dermabrasion  |
| 83.45.99↔ | Sonstige Myektomie, sonstige                                       | 86.25.20↔ | Großfächige Dermabrasion   |
| 83.82.00↔ | Muskel- oder Faszientransplantation, n.n.bez.                      | 86.25.99↔ | Dermabrasion, sonstige   |
| 83.82.10↔ | Muskel oder Fasztx, Fasztx, Kopf und Hals                          | 86.4x.00↔ | Radikale Exzision einer Hautläsion, n.n.bez.                     |
| 83.82.11↔ | Muskel oder Fasztx, Fasztx, Schulter und Axilla                    | 86.4x.10↔ | Radikale Exz e Hautläs a Kopf mit histgr Kontrolle               |
| 83.82.12↔ | Muskel oder Fasztx, Fasztx, Oberarm und Ellb                       | 86.4x.11↔ | Radikale Exz e Hautläs d Halses mit histgr Kontrolle             |
| 83.82.13↔ | Muskel oder Fasztx, Fasztx, Unterarm                               | 86.4x.13↔ | Rad Exz e Hautläs an Unterarm und Hand m histgr Kontr            |
| 83.82.14↔ | Muskel oder Fasztx, Fasztx, Bruw, Bauch und Rücken                 | 86.4x.17↔ | Rd Exz e Hautläs an Leist u Gnrg u Gsäß m histgr Kntr            |
| 83.82.15↔ | M oder Fasztx, Fasztx, Leist und Genreg und Gesäss                 | 86.4x.18↔ | Radikale Exz e Hautläs d unteren Extrem m histgr Kontr           |
| 83.82.16↔ | Muskel oder Fasztx, Fasztx, Untere Extrem                          | 86.4x.19↔ | Radikale Exz e Hautläs and Lok mit histgr Kontr                  |
| 83.82.19↔ | Muskel oder Fasztx, Fasztx, And Lokalisation                       | 86.4x.20↔ | Rad Exz e Hautläs a Kopf m Tx o Transp von Haut                  |
| 83.82.20↔ | M o Fasztx, Tx e lok M o Faszlap, Kopf und Ha                      | 86.4x.21↔ | Rad Exz e Hautläs d Halses m Tx o Transp von Haut                |
| 83.82.21↔ | M o Fasztx, Tx e lok M o Faszlap, Schult und Axilla                | 86.4x.22↔ | Rd Exz e Hautläs an Schl u Axll m Tx o Trnsp v Haut              |
| 83.82.22↔ | M o Fasztx, Tx e lok M o Faszlap, Oba und Ellb                     | 86.4x.23↔ | Rad Exz e Hautläs an Oba u Ellb m Tx o Transp von Haut           |
| 83.82.23↔ | M o Fasztx, Tx e lok M o Faszlap, Unterarm                         | 86.4x.24↔ | Rad Exz e Hautläs d Unterarmes m Tx o Transp von Haut            |
| 83.82.24↔ | M o Fasztx, Tx e lok M o Faszlap, Bruw, Bauch u Rücken             | 86.4x.25↔ | Rad Exz e Hautläs d Hand m Tx o Transp von Haut                  |
| 83.82.25↔ | M o Fsztx, Tx e lk M o Fszlp, Leist u Gnrg u Gsäss                 | 86.4x.26↔ | Rad Exz e Hautläs an Bruw u Rücken m Tx o Transp v Haut          |
| 83.82.26↔ | M o Fasztx, Tx e lok M o Faszlap, Untere Extrem                    | 86.4x.27↔ | Rad Exz e Hautläs an d Bauchreg m Tx o Transp von Haut           |
| 83.82.29↔ | M o Fasztx, Tx e lok M o Faszlap, And Lok                          | 86.4x.28↔ | Rad Exz e Hautläs d Leist u Genreg m Tx o Transp v Haut          |
| 83.82.30↔ | M o Fasztx, Tx e osteom o osteofasz Lp, Kopf und Ha                | 86.4x.29↔ | Rad Exz e Hautläs and Lok m Tx o Transp von Haut                 |
| 83.82.31↔ | M o Fasztx, Tx e osteom o osteofasz Lp, Schult u Axilla            | 86.4x.2a↔ | Rad Exz e Hautläs a Gesäß m Tx o Transp von Haut                 |
| 83.82.32↔ | M o Fasztx, Tx e osteom o osteofasz Lp, Oba und Ellb               | 86.4x.2b↔ | Rad Exz e Hautläs d unt Extrem m Tx o Transp von Haut            |
| 83.82.33↔ | M o Fasztx, Tx e osteom o osteofasz Lp, Unterarm                   | 86.4x.30↔ | Mkrg Chr a Schnllschntt (Mhs' Mcrgprhpc Srgry)                   |
| 83.82.34↔ | M o Fsztx, Tx e osteom o osteofsz Lp, Brw, Bauch u Rückn           | 86.4x.31↔ | Mkrg Chr a Prffnschntt (3DHstglie n Tübng Mthd)                  |
| 83.82.35↔ | M o Fsztx, Tx e osteom o osteofsz Lp, Leist u Gnrg u Gsäss         | 86.4x.99↔ | Radikale Exzision einer Hautläsion, sonstige                     |
| 83.82.36↔ | M o Fasztx, Tx e osteom o osteofasz Lp, Untere Extrem              | 86.60↔    | Freies Hauttransplantat, n.n.bez.                                |
| 83.82.39↔ | M o Fasztx, Tx e osteom o osteofasz Lp, And Lok                    | 86.61.00↔ | Vollhauttransplantat an die Hand, n.n.bez.                       |
| 83.82.40↔ | M o Fsztx, Tx e snst Lppntx m mkrvsk Anst aus M o Fsz, Kpf u H     | 86.61.10↔ | Kleinfächiges Vollhauttransplantat an die Hand                   |
| 83.82.41↔ | M o Fsztx, Tx e snst Lppntx m mkrvsk Anst aus M o Fsz, Schl u Axll | 86.61.20↔ | Großfächiges Vollhauttransplantat an die Hand                    |
| 83.82.42↔ | M o Fsztx, Tx e snst Lppntx m mkrvsk Anst aus M o Fsz, Ob u Ellb   | 86.61.99↔ | Vollhauttransplantat an die Hand, sonstige                       |
| 83.82.43↔ | M o Fsztx, Tx e snst Lppntx m mkrvsk Anst aus M o Fsz, Unt         | 86.62.00↔ | Sonstiges Hauttransplantat an die Hand, n.n.bez.                 |
| 83.82.44↔ | Musk/Fasztx, Tx Lppntx mkrvsk Anst aus M/Fsz, Brw/Bauch/Rückn      | 86.62.10↔ | Kleinfächiges Spalthauttransplantat an die Hand                  |
| 83.82.45↔ | M/Fsztx, Txsnst Lppntxmkrvsk Anst aus M/Fsz, Leist/Gnrg/Gsäß       | 86.62.20↔ | Großfächiges Spalthauttransplantat an die Hand                   |
| 83.82.46↔ | M o Fsztx, Tx e snst Lppntx m mkrvsk Anst aus M o Fsz, Unt Extrm   | 86.62.99↔ | Sonstiges Hauttransplantat an die Hand, sonstiges                |
| 83.82.47↔ | M o Fsztx, Tx e snst Lppntx m mkrvsk Anst aus M o Fsz, And Lk      | 86.63.00↔ | Vollhauttransplantat an andere Lokalisationen, n.n.bez.          |
| 83.82.99↔ | Muskel- oder Faszientransplantation, sonstige                      | 86.63.10↔ | Kleinfl VollhautTx an D Kopf (auss Lip und Mund)                 |
| 83.89.00↔ | Sonstige plastische Operationen an der Faszie, n.n.bez.            | 86.63.11↔ | Kleinfächiges Vollhauttransplantat an den Hals                   |
| 83.89.10↔ | S Plst Op an d Fsz, Vrl, Vrk u Dpp e Fsz, Kpf u H                  | 86.63.12↔ | Kleinfächiges Vollhauttransplantat an Schulter und Oberarm       |
| 83.89.11↔ | S Plst Op an d Fsz, Vrl, Vrk u Dpp e Fsz, Schl u Axll              | 86.63.13↔ | Kleinfächiges Vollhauttransplantat an den Unterarm               |
| 83.89.12↔ | S Plst Op an d Fsz, Vrl, Vrk u Dpp e Fsz, Ob u Ellb                | 86.63.15↔ | Kleinfl Vollhauttransplantat an Bruw, Bauch und Rücken           |
| 83.89.13↔ | So Plast Op an d Fasz, Verl, Verk u Dopp e Fasz, Unta              | 86.63.16↔ | Kleinfl Vollhauttransplantat an d Leisten und Genreg             |
| 83.89.14↔ | S Plst Op an d Fsz, Vrl, Vrk u Dpp e Fsz, Brw, Bauch u Rückn       | 86.63.17↔ | Kleinfächiges Vollhauttransplantat an das Gesäß                  |
|           |  | 86.63.18↔ | Kleinfl Vollhauttransplantat an Os und Unterschenkel             |
|           |  | 86.63.19↔ | Kleinfächiges Vollhauttransplantat an andere Lokalisation        |
|           |  | 86.63.1a↔ | Kleinfächiges Vollhauttransplantat an den Fuß                    |
|           |  | 86.63.20↔ | Grofl VollhautTx an D Kopf (auss Lip und Mund)                   |
|           |  | 86.63.21↔ | Großfächiges Vollhauttransplantat an den Hals                    |
|           |  | 86.63.22↔ | Großfächiges Vollhauttransplantat an Schulter und Oberarm        |



|           |  |           |   |
|-----------|--|-----------|---|
| 86.63.23↔ | Großflächiges Vollhauttransplantat an den Unterarm               | 86.67.29↔ | Groß temporäres HautRegenerationsgraft an And Lok               |
| 86.63.25↔ | Groß Vollhauttransplantat an Bruw, Bauch und Rücken              | 86.67.30↔ | Permanenter Hautersatz durch Epidermisersatzmaterial            |
| 86.63.26↔ | Groß Vollhauttransplantat an d Leisten und Genreg                | 86.67.31↔ | Permanenter Hautersatz durch Dermisersatzmaterial               |
| 86.63.27↔ | Großflächiges Vollhauttransplantat an das Gesäß                  | 86.67.99↔ | Haut-Regenerationsgraft, sonstige                               |
| 86.63.28↔ | Groß Vollhauttransplantat an Os und Unterschenkel                | 86.69.00↔ | Sonstige Hauttransplantation an andere Lokalisationen, n.n.bez. |
| 86.63.29↔ | Großflächiges Vollhauttransplantat an andere Lokalisation        | 86.69.10↔ | Klfl Spalthautx an D Kopf (auss Lip und Mund)                   |
| 86.63.2a↔ | Großflächiges Vollhauttransplantat an den Fuß                    | 86.69.11↔ | Kleinflächige Spalthauttransplantation an den Hals              |
| 86.63.99↔ | Vollhauttransplantat an andere Lokalisation, sonstige            | 86.69.12↔ | Kleinflächige Spalthauttransplantation an Schulter und Oberarm  |
| 86.65.00↔ | Heterologe Hauttransplantation, n.n.bez.                         | 86.69.13↔ | Kleinflächige Spalthauttransplantation an den Unterarm          |
| 86.65.10↔ | Kleinflächige heterologe Hauttransplantation an den Kopf         | 86.69.14↔ | Kleinflächige Spalthauttransplantation an die Hand              |
| 86.65.11↔ | Kleinflächige heterologe Hauttransplantation an den Hals         | 86.69.15↔ | Kleinflächige Spalthauttransplantation an Brustwand und Rücken  |
| 86.65.12↔ | Kleinflächige heterol Hauttx an Schulter und Oberarm             | 86.69.16↔ | Kleinflächige Spalthauttransplantation an der Bauchregion       |
| 86.65.13↔ | Kleinflächige heterologe Hauttransplantation an den Unterarm     | 86.69.17↔ | Klfl Spalthauttransplantation an d Leisten und Genreg           |
| 86.65.14↔ | Kleinflächige heterologe Hauttransplantation an die Hand         | 86.69.18↔ | Klfl Spalthauttransplantation an Os und Unterschenkel           |
| 86.65.15↔ | Kleinflächige heterologe Hauttx an Bruw und Rücken               | 86.69.19↔ | Kleinflächige Spalthauttransplantation an andere Lokalisation   |
| 86.65.16↔ | Kleinflächige heterologe Hauttransplantation an die Bauchregion  | 86.69.1a↔ | Kleinflächige Spalthauttransplantation an den Fuß               |
| 86.65.17↔ | Großflächige heterologe Hauttx an d untere Extrem                | 86.69.20↔ | Groß Spalthautx an D Kopf (auss Lip und Mund)                   |
| 86.65.19↔ | Kleinflächige heterologe Hauttx an And Lokalisation              | 86.69.21↔ | Großflächige Spalthauttransplantation an den Hals               |
| 86.65.20↔ | Großflächige heterologe Hauttransplantation an den Kopf          | 86.69.22↔ | Großflächige Spalthauttransplantation an Schulter und Oberarm   |
| 86.65.21↔ | Großflächige heterologe Hauttransplantation an den Hals          | 86.69.23↔ | Großflächige Spalthauttransplantation an den Unterarm           |
| 86.65.22↔ | Groß heterologe Hauttx an Schulter und Oberarm                   | 86.69.24↔ | Großflächige Spalthauttransplantation an die Hand               |
| 86.65.23↔ | Großflächige heterologe Hauttransplantation an den Unterarm      | 86.69.25↔ | Großflächige Spalthauttransplantation an Brustwand und Rücken   |
| 86.65.24↔ | Großflächige heterologe Hauttransplantation an die Hand          | 86.69.26↔ | Großflächige Spalthauttransplantation an die Bauchregion        |
| 86.65.25↔ | Groß heterologe Hauttransplantation an Bruw und Rücken           | 86.69.27↔ | Groß Spalthauttransplantation an d Leisten und Genreg           |
| 86.65.26↔ | Großflächige heterologe Hauttransplantation an Bauchregion       | 86.69.28↔ | Großflächige Spalthauttransplantation an das Gesäß              |
| 86.65.27↔ | Groß heterologe Hauttransplantation an d untere Extrem           | 86.69.29↔ | Großflächige Spalthauttransplantation an andere Lokalisation    |
| 86.65.29↔ | Groß heterologe Hauttx an And Lokalisation                       | 86.69.2a↔ | Groß Spalthauttransplantation an Os und Unterschenkel           |
| 86.65.30↔ | Transplantation von Schweinehaut                                 | 86.69.2b↔ | Großflächige Spalthauttransplantation an den Fuß                |
| 86.65.40↔ | Prm Hautstz d zweischichtgs DrmsEpdrmsErstzmtrial                | 86.69.99↔ | Sonstige Hauttransplantation an andere Lokalisationen, sonstige |
| 86.65.99↔ | Heterologe Hauttransplantation, sonstige                         | 86.70↔    | Gestielte oder freie Lappen, n.n.bez.                           |
| 86.66.00↔ | Homologe Hauttransplantation, n.n.bez.                           | 86.71↔    | Harauspräg und Vorbereit von gestielt oder fr Lp                |
| 86.66.10↔ | Kleinflächige homologe Hauttransplantation an den Kopf           | 86.72↔    | Verschiebung eines gestielten Lappens                           |
| 86.66.11↔ | Kleinflächige homologe Hauttransplantation an den Hals           | 86.73.00↔ | Anbr von gestieltem oder fr Lappen an d Hand, n.n.bez.          |
| 86.66.12↔ | Kleinflächige homologe Hauttx an Schulter und Oberarm            | 86.73.10↔ | Kleinflächige Dehnungsplastik an die Hand                       |
| 86.66.13↔ | Kleinflächige homologe Hauttransplantation an den Unterarm       | 86.73.11↔ | Kleinflächige Verschiebe-Rotationsplastik an die Hand           |
| 86.66.14↔ | Kleinflächige homologe Hauttransplantation an die Hand           | 86.73.12↔ | Kleinflächige Transpositionsplastik an die Hand                 |
| 86.66.15↔ | Kleinflächige homologe Hauttx an Bruw und Rücken                 | 86.73.13↔ | Kleinflächige Insellappenplastik an die Hand                    |
| 86.66.16↔ | Kleinflächige homologe Hauttransplantation an die Bauchregion    | 86.73.14↔ | Kleinflächige Z-Plastik an die Hand                             |
| 86.66.17↔ | Kleinflächige homologe Hauttx an d untere Extrem                 | 86.73.20↔ | Großflächige Dehnungsplastik an die Hand                        |
| 86.66.19↔ | Kleinflächige homologe Hauttx an And Lokalisation                | 86.73.21↔ | Großflächige Verschiebe-Rotationsplastik an die Hand            |
| 86.66.20↔ | Großflächige homologe Hauttransplantation an den Kopf            | 86.73.22↔ | Großflächige Transpositionsplastik an die Hand                  |
| 86.66.21↔ | Großflächige homologe Hauttransplantation an den Hals            | 86.73.23↔ | Großflächige Insellappenplastik an die Hand                     |
| 86.66.22↔ | Groß homologe Hauttx an Schulter und Oberarm                     | 86.73.24↔ | Großflächige Z-Plastik an die Hand                              |
| 86.66.23↔ | Großflächige homologe Hauttransplantation an den Unterarm        | 86.73.29↔ | Sonstige lokale Lappenplastik an die Hand                       |
| 86.66.24↔ | Großflächige homologe Hauttransplantation an die Hand            | 86.73.30↔ | Anbr von fr Lappen mit mikrovasculärer Anast an d Hand          |
| 86.66.25↔ | Groß homologe Hauttransplantation an Bruw und Rücken             | 86.73.40↔ | Anbr von gestielt regionalem o gestielt Fernl an d Hand         |
| 86.66.26↔ | Großflächige homologe Hauttransplantation an die Bauchregion     | 86.73.80↔ | Kombinierte plastische Eingriffe an Haut und Unterhaut der Hand |
| 86.66.27↔ | Groß homologe Hauttransplantation an d untere Extrem             | 86.73.99↔ | Anbr von gestielten oder fr Lappen an d Hand, sonstige          |
| 86.66.29↔ | Großflächige homologe Hauttransplantation an andere Lokalisation | 86.74.00↔ | Anbr von gestielt oder fr Lappen an And Lok, n.n.bez.           |
| 86.66.99↔ | Homologe Hauttransplantation, sonstige                           | 86.74.10↔ | Kleinflächige Dehnungsplastik am Kopf (außer Lippe und Mund)    |
| 86.67.00↔ | Haut-Regenerationsgraft, n.n.bez.                                | 86.74.11↔ | Kleinflächige Dehnungsplastik am Hals                           |
| 86.67.10↔ | Kleinflächiges temporäres Haut-Regenerationsgraft an den Kopf    | 86.74.12↔ | Kleinflächige Dehnungsplastik an Schulter und Oberarm           |
| 86.67.11↔ | Kleinflächiges temporäres Haut-Regenerationsgraft an den Hals    | 86.74.13↔ | Kleinflächige Dehnungsplastik am Unterarm                       |
| 86.67.12↔ | Kleinfl temporäres HautRegenergraft an Schult und Oba            | 86.74.14↔ | Kleinflächige Dehnungsplastik an Brustwand und Rücken           |
| 86.67.13↔ | Kleinfl temporäres HautRegenergraft an D Unterarm                | 86.74.15↔ | Kleinflächige Dehnungsplastik an der Bauchregion                |
| 86.67.14↔ | Kleinflächiges temporäres Haut-Regenerationsgraft an die Hand    | 86.74.16↔ | Kleinflächige Dehnungsplastik an der Leisten- und Genitalregion |
| 86.67.15↔ | Kleinfl temporäres HautRegenergraft an Bruw und Rücken           | 86.74.17↔ | Kleinflächige Dehnungsplastik am Gesäß                          |
| 86.67.16↔ | Kleinfl temporäres HautRegenergraft an d Bauchreg                | 86.74.18↔ | Kleinflächige Dehnungsplastik an Oberschenkel und Unterschenkel |
| 86.67.17↔ | Kleinfl temporäres HautRegenergraft an d untere Extrem           | 86.74.19↔ | Kleinflächige Dehnungsplastik, an andere Lokalisationen         |
| 86.67.19↔ | Kleinfl temporäres HautRegenerationsgraft an And Lok             | 86.74.1a↔ | Kleinflächige Dehnungsplastik am Fuß                            |
| 86.67.20↔ | Großflächiges temporäres Haut-Regenerationsgraft an den Kopf     | 86.74.20↔ | Klfl VerschiebeRotationspl a Kopf (auss Lip und Mund)           |
| 86.67.21↔ | Großflächiges temporäres Haut-Regenerationsgraft an den Hals     | 86.74.21↔ | Kleinflächige Verschiebe-Rotationsplastik am Hals               |
| 86.67.22↔ | Groß temporäres HautRegenergraft an Schulter und Oba             | 86.74.22↔ | Klfl VerschiebeRotationsplastik an Schulter und Oba             |
| 86.67.23↔ | Großflächiges temporäres Haut-Regenerationsgraft an den Unterarm | 86.74.23↔ | Kleinflächige Verschiebe-Rotationsplastik am Unterarm           |
| 86.67.24↔ | Großflächiges temporäres Haut-Regenerationsgraft an die Hand     | 86.74.24↔ | Kleinflächige Verschiebe-Rotationsplastik an der Hand           |
| 86.67.25↔ | Groß temporäres HautRegenergraft an Bruw und Rücken              | 86.74.25↔ | Klfl VerschiebeRotationsplastik an Bruw und Rücken              |
| 86.67.26↔ | Groß temporäres HautRegenerationsgraft an d Bauchreg             |           |   |
| 86.67.27↔ | Groß temporäres HautRegenergraft an d untere Extrem              |           |   |

|           |  |           |  |
|-----------|--|-----------|--|
| 86.74.26↔ | Kleinflächige Verschiebe-Rotationsplastik an der Bauchregion     | 86.76.24↔ | Großflächige Verschiebe-Rotationsplastik an Brustwand und Rücken |
| 86.74.27↔ | Klfl VerschiebeRotationsplastik an d Leist und Genreg            | 86.76.25↔ | Großflächige Verschiebe-Rotationsplastik an der Bauchregion      |
| 86.74.28↔ | Kleinflächige Verschiebe-Rotationsplastik am Gesäß               | 86.76.26↔ | Grofl VerschiebeRotationspl an d Leist und Genreg                |
| 86.74.29↔ | Klfl VerschiebeRotationsplastik, an And Lokalisationen           | 86.76.27↔ | Großflächige Verschiebe-Rotationsplastik am Gesäß                |
| 86.74.2a↔ | Klfl VerschiebeRotationspl an Os und Unterschenkel               | 86.76.28↔ | Grofl VerschiebeRotationspl an Os und Unterschenkel              |
| 86.74.2b↔ | Kleinflächige Verschiebe-Rotationsplastik am Fuß                 | 86.76.29↔ | Großflächige Verschiebe-Rotationsplastik an andere Lokalisation  |
| 86.74.30↔ | Klfl Transpositionsplastik a Kopf (auss Lippe und Mund)          | 86.76.2a↔ | Großflächige Verschiebe-Rotationsplastik am Fuß                  |
| 86.74.31↔ | Kleinflächige Transpositionsplastik am Hals                      | 86.76.30↔ | Grofl Transpositionsplastik a Kopf (auss Lip und Mund)           |
| 86.74.32↔ | Kleinflächige Transpositionsplastik an Schulter und Oberarm      | 86.76.31↔ | Großflächige Transpositionsplastik am Hals                       |
| 86.74.33↔ | Kleinflächige Transpositionsplastik am Unterarm                  | 86.76.32↔ | Großflächige Transpositionsplastik an Schulter und Oberarm       |
| 86.74.34↔ | Kleinflächige Transpositionsplastik an Brustwand und Rücken      | 86.76.33↔ | Großflächige Transpositionsplastik am Unterarm                   |
| 86.74.35↔ | Kleinflächige Transpositionsplastik an der Bauchregion           | 86.76.34↔ | Großflächige Transpositionsplastik an Brustwand und Rücken       |
| 86.74.36↔ | Klfl Transpositionsplastik an d Leisten und Genreg               | 86.76.35↔ | Großflächige Transpositionsplastik an der Bauchregion            |
| 86.74.37↔ | Kleinflächige Transpositionsplastik am Gesäß                     | 86.76.36↔ | Grofl Transpositionsplastik an d Leisten und Genreg              |
| 86.74.38↔ | Klfl Transpositionsplastik an Os und Unterschenkel               | 86.76.37↔ | Großflächige Transpositionsplastik am Gesäß                      |
| 86.74.39↔ | Kleinflächige Transpositionsplastik, an andere Lokalisationen    | 86.76.38↔ | Grofl Transpositionsplastik an Os und Unterschenkel              |
| 86.74.3a↔ | Kleinflächige Transpositionsplastik am Fuß                       | 86.76.39↔ | Großflächige Transpositionsplastik an andere Lokalisation        |
| 86.74.40↔ | Kleinflächige Insellappenplastik am Kopf (außer Lippe und Mund)  | 86.76.3a↔ | Großflächige Transpositionsplastik am Fuß                        |
| 86.74.41↔ | Kleinflächige Insellappenplastik am Hals                         | 86.76.40↔ | Großflächige Insellappenplastik am Kopf (außer Lippe und Mund)   |
| 86.74.42↔ | Kleinflächige Insellappenplastik an Schulter und Oberarm         | 86.76.41↔ | Großflächige Insellappenplastik am Hals                          |
| 86.74.43↔ | Kleinflächige Insellappenplastik am Unterarm                     | 86.76.42↔ | Großflächige Insellappenplastik an Schulter und Oberarm          |
| 86.74.44↔ | Kleinflächige Insellappenplastik an Brustwand und Rücken         | 86.76.43↔ | Großflächige Insellappenplastik am Unterarm                      |
| 86.74.45↔ | Kleinflächige Insellappenplastik an der Bauchregion              | 86.76.44↔ | Großflächige Insellappenplastik an Brustwand und Rücken          |
| 86.74.46↔ | Kleinflächige Insellappl an d Leisten und Genreg                 | 86.76.45↔ | Großflächige Insellappenplastik an der Bauchregion               |
| 86.74.47↔ | Kleinflächige Insellappenplastik am Gesäß                        | 86.76.46↔ | Grofl Insellappenplastik an d Leisten und Genreg                 |
| 86.74.48↔ | Klfl Insellappl an Oberschenkel und Unterschenkel                | 86.76.47↔ | Großflächige Insellappenplastik am Gesäß                         |
| 86.74.49↔ | Kleinflächige Insellappenplastik, an andere Lokalisationen       | 86.76.48↔ | Grofl Insellappl an Oberschenkel und Unterschenkel               |
| 86.74.4a↔ | Kleinflächige Insellappenplastik am Fuß                          | 86.76.49↔ | Großflächige Insellappenplastik, an andere Lokalisationen        |
| 86.74.50↔ | Kleinflächige Z-Plastik am Kopf (außer Lippe und Mund)           | 86.76.4a↔ | Großflächige Insellappenplastik am Fuß                           |
| 86.74.51↔ | Kleinflächige Z-Plastik am Hals                                  | 86.76.50↔ | Großflächige Z-Plastik am Kopf (außer Lippe und Mund)            |
| 86.74.52↔ | Kleinflächige Z-Plastik an Schulter und Oberarm                  | 86.76.51↔ | Großflächige Z-Plastik am Hals                                   |
| 86.74.53↔ | Kleinflächige Z-Plastik am Unterarm                              | 86.76.52↔ | Großflächige Z-Plastik an Schulter und Oberarm                   |
| 86.74.54↔ | Kleinflächige Z-Plastik an Brustwand und Rücken                  | 86.76.53↔ | Großflächige Z-Plastik am Unterarm                               |
| 86.74.55↔ | Kleinflächige Z-Plastik an der Bauchregion                       | 86.76.54↔ | Großflächige Z-Plastik an Brustwand und Rücken                   |
| 86.74.56↔ | Kleinflächige Z-Plastik an der Leisten- und Genitalregion        | 86.76.55↔ | Großflächige Z-Plastik an der Bauchregion                        |
| 86.74.57↔ | Kleinflächige Z-Plastik am Gesäß                                 | 86.76.56↔ | Großflächige Z-Plastik an der Leisten- und Genitalregion         |
| 86.74.58↔ | Kleinflächige Z-Plastik an Oberschenkel und Unterschenkel        | 86.76.57↔ | Großflächige Z-Plastik am Gesäß                                  |
| 86.74.59↔ | Kleinflächige Z-Plastik, an andere Lokalisationen                | 86.76.58↔ | Großflächige Z-Plastik an Oberschenkel und Unterschenkel         |
| 86.74.5a↔ | Kleinflächige Z-Plastik am Fuß                                   | 86.76.59↔ | Großflächige Z-Plastik an andere Lokalisationen                  |
| 86.74.99↔ | Anbr von gestielt oder fr Lappen an And Lok, sonstige            | 86.76.5a↔ | Großflächige Z-Plastik am Fuß                                    |
| 86.75.00↔ | Revision von gestieltem oder freiem Lappen, n.n.bez.             | 86.76.99↔ | Anbr von gestielt o fr Lp an And Lok, Grofl, sonstige            |
| 86.75.10↔ | Revision von gestielt o fr Lp o fr Hauttx d Kopfes               | 86.77.00↔ | Anbringen von sonstiger lokaler Lappenplastik, n.n.bez.          |
| 86.75.11↔ | Revision von gestielt o fr Lp o fr Hauttx d Halses               | 86.77.10↔ | Sonstige lokale Lappenplastik am Kopf (außer Lippe und Mund)     |
| 86.75.12↔ | Rev von gestielt o fr Lp o fr Hauttx von Schult und Oba          | 86.77.11↔ | Sonstige lokale Lappenplastik am Hals                            |
| 86.75.13↔ | Revision von gestielt o fr Lp o fr Hauttx d Unterarmes           | 86.77.12↔ | Sonstige lokale Lappenplastik an Schulter und Oberarm            |
| 86.75.14↔ | Revision von gestielt oder fr Lp oder fr Hauttx d Hand           | 86.77.13↔ | Sonstige lokale Lappenplastik am Unterarm                        |
| 86.75.15↔ | Rev von gestielt o fr Lp o fr Hauttx d Bruw und Rücken           | 86.77.14↔ | Sonstige lokale Lappenplastik an Brustwand und Rücken            |
| 86.75.16↔ | Revision von gestielt o fr Lp o fr Hauttx d Bauchreg             | 86.77.15↔ | Sonstige lokale Lappenplastik an der Bauchregion                 |
| 86.75.17↔ | Rev von gestielt o fr Lp o fr Hauttx d unteren Extrem            | 86.77.16↔ | Sonstige lokale Lappenplastik an der Leisten- und Genitalregion  |
| 86.75.19↔ | Revision von gestielt oder fr Lp oder fr Hauttx and Lok          | 86.77.17↔ | Sonstige lokale Lappenplastik am Gesäß                           |
| 86.75.99↔ | Revision von gestieltem oder freiem Lappen, sonstige             | 86.77.18↔ | Sonstige lokale Lappenplastik an Oberschenkel und Unterschenkel  |
| 86.76.00↔ | Anbr von gestielt o fr Lp an And Lok, Grofl, n.n.bez.            | 86.77.19↔ | Sonstige lokale Lappenplastik, an andere Lokalisationen          |
| 86.76.10↔ | Großflächige Dehnungsplastik am Kopf (außer Lippe und Mund)      | 86.77.1a↔ | Sonstige lokale Lappenplastik am Fuß                             |
| 86.76.11↔ | Großflächige Dehnungsplastik am Hals                             | 86.77.99↔ | Anbringen von sonstiger lokaler Lappenplastik, sonstige          |
| 86.76.12↔ | Großflächige Dehnungsplastik an Schulter und Oberarm             | 86.78.00↔ | Sonstige Lappenplastiken, n.n.bez.                               |
| 86.76.13↔ | Großflächige Dehnungsplastik am Unterarm                         | 86.78.10↔ | Anbr v fr Lp m mikrovas Anast a Kopf (auss Lip u Mund)           |
| 86.76.14↔ | Großflächige Dehnungsplastik an Brustwand und Rücken             | 86.78.11↔ | Anbr von freiem Lappen mit mikrovasculärer Anast a Hals          |
| 86.76.15↔ | Großflächige Dehnungsplastik an der Bauchregion                  | 86.78.12↔ | Anbr von fr Lp m mikrovas Anast an Schulter und Oba              |
| 86.76.16↔ | Großflächige Dehnungsplastik an der Leisten- und Genitalregion   | 86.78.13↔ | Anbr von fr Lappen mit mikrovasculärer Anast a Unterarm          |
| 86.76.17↔ | Großflächige Dehnungsplastik am Gesäß                            | 86.78.14↔ | Anbr von fr Lp m mikrovas Anast an Bruw und Rücken               |
| 86.76.19↔ | Großflächige Dehnungsplastik, an andere Lokalisationen           | 86.78.15↔ | Anbr von fr Lp mit mikrovasculärer Anast an Bauchreg             |
| 86.76.1a↔ | Großflächige Dehnungsplastik an Oberschenkel und Unterschenkel   | 86.78.16↔ | Anbr von fr Lp m mikrovas Anast an d Leist und Genreg            |
| 86.76.1b↔ | Großflächige Dehnungsplastik am Fuß                              | 86.78.17↔ | Anbr von fr Lappen mit mikrovasculärer Anast a Gesäß             |
| 86.76.20↔ | Grofl VerschiebeRotationspl a Kopf (auss Lip und Mund)           | 86.78.18↔ | Anbr von fr Lp m mikrovas Anast an d unteren Extrem              |
| 86.76.21↔ | Großflächige Verschiebe-Rotationsplastik am Hals                 | 86.78.19↔ | Anbr von fr Lappen mit mikrovasculärer Anast an And Lok          |
| 86.76.22↔ | Großflächige Verschiebe-Rotationsplastik an Schulter und Oberarm | 86.78.20↔ | Anbr v gstielt rg Lp o gstielt Frl n a Kpf (auss Lp u Mnd)       |
| 86.76.23↔ | Großflächige Verschiebe-Rotationsplastik am Unterarm             |           |  |

- 86.78.21↔ Anbr von gestielt regionalem Lp o gestielt Fernl a Ha  
86.78.22↔ Anbr v gestielt reg Lp o gestielt Fernl an Schult u Oba  
86.78.23↔ Anbr von gestielt reg Lp o gestielt Fernl a Unterarm  
86.78.24↔ Anbr v gestielt rg Lp o gestielt Fml an Bru u Rücken  
86.78.25↔ Anbr von gestielt reg Lp o gestielt Fernl an d Bauchreg  
86.78.26↔ Anbr v gestielt rg Lp o gestielt Fml an d Leist u Gnrg  
86.78.27↔ Anbr von gestielt reg Lp o gestielt Fernl a Gesäß  
86.78.28↔ Anbr v gestielt reg Lp o gestielt Fernl an d unt Extrem  
86.78.29↔ Anbr von gestielt reg Lp o gestielt Fernl an And Lok  
86.78.30↔ Kmb Plst Ingr an Haut u Unth d Kpfs (auss Lp u Mnd)  
86.78.31↔ Komb plastische Ingr an Haut und Unterhaut d Halses  
86.78.32↔ Komb Plast Ingr an Haut u Unterhaut von Schult u Oba  
86.78.33↔ Komb Plast Ingr an Haut und Unterhaut d Unterarmes  
86.78.34↔ Komb Plast Ingr an Haut u Unterhaut von Bruu u Rücken  
86.78.35↔ Komb Plast Ingr an Haut und Unterhaut von Bauchreg  
86.78.36↔ Komb Plast Ingr an Haut u Unterhaut d Leist u Genreg  
86.78.37↔ Komb plastische Ingr an Haut und Unterhaut d Gesäßes  
86.78.38↔ Komb Plast Ingr an Haut und Unterhaut d unteren Extrem  
86.78.39↔ Komb plastische Ingr an Haut und Unterhaut and Lok  
86.78.40↔ Anbr v sonst gestielt o fr Lp a Kopf (auss Lip u Mund)  
86.78.41↔ Anbringen von sonstigem gestielten oder freien Lappen am Hals  
86.78.42↔ Anbr von sonstigem gestielt o fr Lp an Schulter und Oba  
86.78.43↔ Anbr von sonstigem gestielten oder fr Lappen a Unterarm  
86.78.44↔ Anbr von sonstigem gestielt o fr Lp an Bruu und Rücken  
86.78.45↔ Anbr von sonstigem gestielt oder fr Lp an d Bauchreg  
86.78.46↔ Anbr von sonst gestielt o fr Lp an d Leist und Genreg  
86.78.47↔ Anbringen von sonstigem gestielten oder freien Lappen am Gesäß  
86.78.48↔ Anbr von sonstigem gestielt o fr Lp an d unteren Extrem  
86.78.49↔ Anbr von sonstigem gestielt oder fr Lappen an And Lok  
86.78.99↔ Sonstige Lappenplastiken, sonstige  
86.88.00↔ Sonstige (temporäre) Weichteildeckung, n.n.bez.  
86.88.10↔ Klfl Weichteildeckung d kult Keratinozyten a Kopf  
86.88.11↔ Klfl Weichteildeckung d kultivierte Keratinozyten a Ha  
86.88.12↔ Klfl Weichtd d kult Keratinozyten an Schult u Oba  
86.88.13↔ Klfl Weichteildeckung d kult Keratinozyten a Unterarm  
86.88.14↔ Klfl Weichteildeckung d kult Keratinozyten an d Hand  
86.88.15↔ Klfl Weichtd d kult Keratinozyten a Bruu u Rücken  
86.88.16↔ Klfl Weichtd d kult Keratinozyten an d Bauchreg  
86.88.17↔ Klfl Weichtd d kult Keratinozyten an d unt Extrem  
86.88.19↔ Klfl Weichteildeckung d kult Keratinozyten an and Lok  
86.88.20↔ Klfl temp Weichteildeckung d Komb mehr Verfahren a Kopf  
86.88.21↔ Klfl temp Weichteildeckung d Komb mehr Verfahren a Ha  
86.88.22↔ Klfl temp Weichtd d Komb mehr Verf an Schult u Oba  
86.88.23↔ Klfl temp Weichteildeckung d Komb mehr Verfahren a Unta  
86.88.24↔ Klfl temp Weichteildeckung d Komb mehr Verf an d Hand  
86.88.25↔ Klfl temp Weichtd d Komb mehr Verf an Bruu u Rücken  
86.88.26↔ Klfl temp Weichtd d Komb mehr Verf an d Bauchreg  
86.88.27↔ Klfl temp Weichtd d Komb mehr Verf an d unt Extrem  
86.88.29↔ Klfl temp Weichteildeckung d Komb mehr Verf an and Lok  
86.88.30↔ Grofl Weichtd d kult Keratinozyten an and Teil d Kopfes  
86.88.31↔ Grofl Weichteildeckung d kultivierte Keratinozyten a Ha  
86.88.32↔ Grofl Weichtd d kult Keratinozyten an Schult u Oba  
86.88.33↔ Grofl Weichteildeckung d kult Keratinozyten a Unterarm  
86.88.34↔ Grofl Weichteildeckung d kult Keratinozyten an d Hand  
86.88.35↔ Grofl Weichtd d kult Keratinozyten an Bruu u Rücken  
86.88.36↔ Grofl Weichtd d kult Keratinozyten an d Bauchreg  
86.88.37↔ Grofl Weichtd d kult Keratinozyten an d unt Extrem  
86.88.39↔ Grofl Weichteildeckung d kult Keratinozyten an and Lok  
86.88.40↔ Grfl tmp Weichtd d Kmb mhr Vrf an and Teil d Kpfs  
86.88.41↔ Grofl temp Weichteildeckung d Komb mehr Verfahren a Ha  
86.88.42↔ Grofl temp Weichtd d Komb mehr Verf an Schult u Oba  
86.88.43↔ Grofl temp Weichteildeckung d Komb mehr Verf a Unta  
86.88.44↔ Grofl temp Weichteildeckung d Komb mehr Verf an d Hand  
86.88.45↔ Grofl temp Weichtd d Komb mehr Verf an Bruu u Rücken  
86.88.46↔ Grofl temp Weichtd d Komb mehr Verf an d Bauchreg  
86.88.47↔ Grofl temp Weichtd d Komb mehr Verf an d unt Extrem  
86.88.49↔ Grofl temp Weichteildeckung d Komb mehr Verf an and Lok  
86.88.50↔ Anl o Wchs e Syst z Vkuumvrs, tiefr, an Knch u Gl d Extrm  
86.88.51↔ Anl o Wchs e Syst z Vkuumvrs, tiefr, an Thr, Mdst u Strn  
86.88.52↔ Anl o Wechsel e Syst zur Vakuumversiegelung, a off Abd  
86.88.53↔ Anl o Wechsel e Syst zur Vakuumversiegelung, endorektal  
86.88.59↔ Anl o Wchs e Syst z Vkuumvrs, an Haut u Unth o snst Lk  
86.88.90↔ Sonstige temporäre Weichteildeckung am Kopf  
86.88.91↔ Sonstige temporäre Weichteildeckung am Hals  
86.88.92↔ Sonstige temporäre Weichteildeckung an Schulter und Oberarm  
86.88.93↔ Sonstige temporäre Weichteildeckung am Unterarm  
86.88.94↔ Sonstige temporäre Weichteildeckung an der Hand  
86.88.95↔ Sonstige temporäre Weichteildeckung an Brustwand und Rücken  
86.88.96↔ Sonstige temporäre Weichteildeckung an der Bauchregion  
86.88.97↔ Sonstige temporäre Weichteildeckung an der unteren Extremität  
86.88.99↔ Sonstige temporäre Weichteildeckung, sonstige  
86.89.00↔ Sonstige Plast Reko an Haut und Subkutangew, n.n.bez.  
86.89.10↔ Lappenstieldurchtrennung nach Hautplastik am Kopf  
86.89.11↔ Lappenstieldurchtrennung nach Hautplastik am Hals  
86.89.12↔ Lappenstieldurchtrennung nach Hautplastik an Schulter und Axilla  
86.89.13↔ Lappenstidurcht nach Hautpl an Oberarm und Ellb  
86.89.14↔ Lappenstieldurchtrennung nach Hautplastik am Unterarm  
86.89.15↔ Lappenstieldurchtrennung nach Hautplastik an der Hand  
86.89.16↔ Lappenstidurcht nach Hautpl an Bruu, Bauch und Rücken  
86.89.17↔ Lappenstidurcht nach Hautpl an d Leisten und Genreg  
86.89.18↔ Lappenstieldurchtrennung nach Hautplastik am Gesäß  
86.89.19↔ Lappenstidurcht nach Hautpl an and Lokalisation  
86.89.1a↔ Lappenstidurcht nach Hautpl an Oberschenkel und Knie  
86.89.1b↔ Lappenstidurcht nach Hautpl an Unterschenkel und Fuß  
86.89.80↔ Revision einer Hautplastik am Kopf  
86.89.84↔ Revision einer Hautplastik am Unterarm  
86.89.85↔ Revision einer Hautplastik an der Hand  
86.89.87↔ Revision e Hautpl an d Leisten und Genreg und a Gesäß  
86.89.88↔ Revision einer Hautplastik an der unteren Extremität  
86.89.89↔ Revision einer Hautplastik an anderer Lokalisation  
86.89.99↔ Sonstige Plast Reko an Haut und Subkutangew, sonstige  
86.91↔ Exzision von Haut zur Transplantation  
86.93.00↔ Einsetzen eines Gewebeexpanders, n.n.bez.  
86.93.10↔ Einsetzen eines Gewebeexpanders am Kopf  
86.93.11↔ Einsetzen eines Gewebeexpanders am Hals  
86.93.12↔ Einsetzen eines Gewebeexpanders an Schulter und Oberarm  
86.93.13↔ Einsetzen eines Gewebeexpanders am Unterarm  
86.93.14↔ Einsetzen eines Gewebeexpanders an der Hand  
86.93.15↔ Einsetzen eines Gewebeexpanders an Brustwand und Rücken  
86.93.16↔ Einsetzen eines Gewebeexpanders an der Bauchregion  
86.93.18↔ Einsetzen eines Gewebeexpanders an der unteren Extremität  
86.93.99↔ Einsetzen eines Gewebeexpanders, sonstige

## Prozedur J21-2

- 30.4x.00↔ Radikale Laryngektomie, n.n.bez.  
30.4x.10↔ Radikale Laryngektomie, mit Pharyngektomie, ohne Rekonstruktion  
30.4x.11↔ Rad Laryekt, m Pharyngekt, Reko m lok Schleimhaut  
30.4x.12↔ Rad Laryekt, m Pharyngekt, Reko m Ni vaskul Tx  
30.4x.13↔ Rad Laryekt, m Pharyngekt, Reko m gestielt reg Lp  
30.4x.14↔ Rad Laryekt, m Pharyngekt, Rekonstruktion m gestielt Lp  
30.4x.15↔ Rad Laryekt, m Pharyngekt, Reko m fr mikrovaskanast Tx  
30.4x.16↔ Rad Laryekt, m Pharyngekt, Reko m fr fr Darmt  
30.4x.17↔ Rad Laryekt, m Pharyngekt, Reko m Magenhochzug  
30.4x.19↔ Radikale Laryekt, m Pharyngekt, sonstige Rekonstruktion  
30.4x.20↔ Rad Laryekt, m Pharyngekt und Schilddres, oh Reko  
30.4x.21↔ Rd Lrykt, m Phryngkt u Schlddrs, Rk m lk Schleimh  
30.4x.22↔ Rd Lrykt, m Phryngkt u Schlddrs, Rk m N vskl Tx  
30.4x.23↔ Rd Lrykt, m Phryngkt u Schlddrs, Rk m gestielt rg Lp  
30.4x.24↔ Rd Lrykt, m Phryngkt u Schlddrs, Rk m gestielt Lp  
30.4x.25↔ Rd Lrykt, m Phryngkt u Schlddrs, Rk m fr mkrvsknst Tx  
30.4x.26↔ Rd Lrykt, m Phryngkt u Schlddrs, Rk m fr fr Drmt

- 30.4x.27↔ Rd Larykt, m Phryngkt u Schlddrs, Rk m Mgnhchzg  
 30.4x.29↔ Rad Laryekt, m Pharyngekt und Schlddres, sonstige Reko  
 30.4x.99↔ Radikale Laryngektomie, sonstige  
 40.21.00↔ Exzision eines tiefen zervikalen Lymphknotens, n.n.bez.  
 40.21.10↔ Exz einzelner Lk u Lymphgefäße, zervikal, oh Markierung  
 40.21.11↔ Exz ez Lk Lg, zrv, Radionkldmrk Farbstffmrk (SntnlLekt)  
 40.21.99↔ Exzision eines tiefen zervikalen Lymphknotens, sonstige  
 40.22.00↔ Exzision eines mamma-internalen Lymphknotens, n.n.bez.  
 40.22.10↔ Exzision eines mamma-internalen Lymphknotens, thorakoskopisch  
 40.22.20↔ Exzision eines mamma-internalen Lymphknotens, offen chirurgisch  
 40.22.99↔ Exzision eines mamma-internalen Lymphknotens, sonstige  
 40.23.00↔ Exzision eines axillären Lymphknotens, n.n.bez.  
 40.23.10↔ Exzision eines axillären Lymphknotens, ohne Markierung  
 40.23.11↔ Exzision eines axillären Lymphknotens, mit Markierung  
 40.23.99↔ Exzision eines axillären Lymphknotens, sonstige  
 40.24.00↔ Exzision eines inguinalen Lymphknotens, n.n.bez.  
 40.24.10↔ Exz e inguinalen Lymphkn, offen chir, ohne Markierung  
 40.24.11↔ Exz e inguinalen Lymphkn, offen chir, mit Markierung  
 40.24.20↔ Exzision eines inguinalen Lymphknotens, laparoskopisch  
 40.24.99↔ Exzision eines inguinalen Lymphknotens, sonstige  
 40.29.00↔ Einfache Exzision einer anderen lymphatischen Struktur, n.n.bez.  
 40.29.10↔ Exzision eines mediastinalen Lymphknotens, n.n.bez.  
 40.29.11↔ Exzision eines mediastinalen Lymphknotens, offen chirurgisch  
 40.29.12↔ Exzision eines mediastinalen Lymphknotens, thorakoskopisch  
 40.29.19↔ Exzision eines mediastinalen Lymphknotens, sonstige  
 40.29.20↔ Exzision eines paraaortalen Lymphknotens  
 40.29.30↔ Exzision eines iliakalen Lymphknotens  
 40.29.70↔ Exzision eines Lymphangioms oder Hygroma cysticum  
 40.29.80↔ Exz mehrerer abd Lymphknst (mit Leberbiop), n.n.bez.  
 40.29.81↔ Exz mhr abd Lymphknstt (m Lbrbiop), ofn chr [StgLprt]  
 40.29.82↔ Exz mhr abd Lymphknstt (m Lbrbiop), lprsk [StgLprskpie]  
 40.29.89↔ Exz mehrerer abd Lymphknst (mit Leberbiop), sonstige  
 40.29.99↔ Einfache Exzision einer anderen lymphatischen Struktur, sonstige  
 40.3x.00↔ Exzision von regionalen Lymphknoten, n.n.bez.  
 40.3x.09↔ Exzision von regionalen Lymphknoten, sonstige  
 40.3x.10↔ Regionale Lymphadenektomie als selbständiger Eingriff, n.n.bez.  
 40.3x.11↔ Regionale Lymphadenektomie als selbständiger Eingriff, zervikal  
 40.3x.12↔ Regionale Lymphadenektomie als selbständiger Eingriff, axillär  
 40.3x.13↔ Rg Lymphkt als slbst Engr, praort, plvn, obttrsch o iliakl  
 40.3x.14↔ Reg Lymphekt als selbst Engr, inguinal, offen chir  
 40.3x.15↔ Reg Lymphekt als selbst Engr, inguinale, laparask  
 40.3x.16↔ Reg Lymphekt als selbst Engr, mediast und peribr  
 40.3x.19↔ Regionale Lymphadenektomie als selbständiger Eingriff, sonstige  
 40.3x.20↔ Regionale Lymphekt i Rahmen e and Engr, n.n.bez.  
 40.3x.21↔ Regionale Lymphekt i Rahmen e and Engr, zervikal  
 40.3x.22↔ Regionale Lymphekt i Rahmen e and Engr, axillär  
 40.3x.23↔ Rg Lymphkt i Rhmn e and Engr, praort, plvn o iliakl  
 40.3x.24↔ Regionale Lymphekt i Rahmen e and Engr, obturatorisch  
 40.3x.25↔ Regionale Lymphekt i Rahmen e and Engr, inguinale  
 40.3x.26↔ Reg Lymphekt i Rahmen e and Engr, mediast und peribr  
 40.3x.29↔ Regionale Lymphekt i Rahmen e and Engr, sonstige  
 40.40↔ Radikale Neck dissection, n.n.bez.  
 40.41.00↔ Radikale unilaterale Neck dissection, n.n.bez.  
 40.41.10↔ Sel (funkt) Neck dissec, supraomohyoid (Reg III)  
 40.41.11↔ Selektive (funktionelle) Neck dissection, lateral (Region II-IV)  
 40.41.12↔ Selektive (funkt) Neck dissec, anterolateral (Reg IIV)  
 40.41.13↔ Sel (funkt) Neck dissec, posterolateral (Reg IIIV)  
 40.41.14↔ Selektive (funktionelle) Neck dissection, central (Region VI)  
 40.41.20↔ Radikale Neck dissection (inkl. modifiziert)  
 40.41.21↔ Extended Neck dissection  
 40.41.99↔ Radikale unilaterale Neck dissection, sonstige  
 40.42↔ Radikale bilaterale Neck dissection  
 40.50↔ Radikale Exzision von Lymphknoten, n.n.bez.  
 40.51.00↔ Radikale Exzision von axillären Lymphknoten, n.n.bez.  
 40.51.10↔ Radikale Exz von axillären Lk als selbständiger Engr  
 40.51.11↔ Radikale Exz von axillären Lk i Rahmen e and Engr  
 40.51.99↔ Radikale Exzision von axillären Lymphknoten, sonstige  
 40.52.00↔ Radikale Exzision von periaortalen Lymphknoten, n.n.bez.  
 40.52.10↔ Rd Exz v rtrprt (praort, prk) u plvnn Lk als slbst Engr  
 40.52.11↔ Rd Exz v rtrprt (praort, prk) u plvnn Lk i Rhmn e and Engr  
 40.52.99↔ Radikale Exzision von periaortalen Lymphknoten, sonstige  
 40.53.00↔ Radikale Exzision von iliakalen Lymphknoten, n.n.bez.  
 40.53.10↔ Radikale Exz von iliakalen Lk als selbständiger Engr  
 40.53.11↔ Radikale Exz von iliakalen Lk i Rahmen e and Engr  
 40.53.99↔ Radikale Exzision von iliakalen Lymphknoten, sonstige  
 40.54.00↔ Radikale Exzision der Leistengegend, n.n.bez.  
 40.54.10↔ Radikale Exzision der Leistengegend als selbständiger Eingriff  
 40.54.11↔ Radikale Exzision d Leistengegend im Rahmen e and Engr  
 40.54.99↔ Radikale Exzision der Leistengegend, sonstige  
 40.59.00↔ Radikale Exzision anderer Lymphknoten, n.n.bez.  
 40.59.10↔ Radikale Exz and Lk als selbständiger Engr, n.n.bez.  
 40.59.11↔ Radikale Exz mediastinaler Lk als selbständiger Engr  
 40.59.12↔ Radikale Exz peribronchialer Lk als selbständiger Engr  
 40.59.19↔ Radikale Exz and Lk als selbständiger Engr, sonstige  
 40.59.20↔ Radikale Exz and Lk i Rahmen e and Engr, n.n.bez.  
 40.59.21↔ Radikale Exz mediastinaler Lk i Rahmen e and Engr  
 40.59.22↔ Radikale Exz peribronchialer Lk i Rahmen e and Engr  
 40.59.29↔ Radikale Exz and Lk i Rahmen e and Engr, sonstige  
 40.59.99↔ Radikale Exzision anderer Lymphknoten, sonstige  
 50.14↔ Laparoskopische Leberbiopsie

**ADRG J22****Andere Hauttransplantation oder Debridement ohne komplexen Eingriff, ohne komplexe Diagnose, ohne äußerst schwere oder schwere CC**

Mindestens eine Prozedur in Tabelle J22-1

**DRG J22A****Andere Hauttransplantation oder Debridement ohne komplexen Eingriff, ohne komplexe Diagnose, ohne äußerst schwere oder schwere CC, mit Weichteildeckung**

Prozedur in Tabelle J22-2

**DRG J22B****Andere Hauttransplantation oder Debridement ohne komplexen Eingriff, ohne komplexe Diagnose, ohne äußerst schwere oder schwere CC, ohne Weichteildeckung****Prozedur J22-1**

- 08.22.00↔ Exzision einer anderen kleineren Läsion am Augenlid, n.n.bez.  
 08.22.10↔ Exz e and klein Läs a Lid, Ni hist kontr (mikrog Chir)  
 08.22.11↔ Exz e and klein Läs a Lid, hist kontr (mikrog Chir)  
 08.22.99↔ Exzision einer anderen kleineren Läsion am Augenlid, sonstige

|           |  |           |  |
|-----------|--|-----------|--|
| 08.23.00↔ | Exz e gröss Läsion a Augenlid, nicht durchgeh, n.n.bez.          | 83.43.12↔ | Exz v M o Fsz z Tx, Entn e snst Lppntx m mkrvsk Anst aus M o Fsz |
| 08.23.10↔ | Exz e gröss Läs a Ld, N drchgh, N hst kntr (mkrgr Chr)           | 83.43.99↔ | Exzision von Muskel oder Faszie zur Transplantation, sonstige    |
| 08.23.11↔ | Exz e gröss Läs a Ld, N drchgh, hst kntr (mkrgr Chr)             | 83.45.00↔ | Sonstige Myektomie, n.n.bez.                                     |
| 08.23.99↔ | Exz e gröss Läsion a Augenlid, nicht durchgeh, sonstige          | 83.45.10↔ | Sonstige Myektomie, Kopf und Hals                                |
| 08.24.00↔ | Exz e gröss Läsion a Augenlid, perforierend, n.n.bez.            | 83.45.11↔ | Sonstige Myektomie, Schulter und Axilla                          |
| 08.24.10↔ | Exz e gröss Läs a Ld, prf, N hst kntr (mkrgr Chr)                | 83.45.12↔ | Sonstige Myektomie, Oberarm und Ellenbogen                       |
| 08.24.11↔ | Exz e gröss Läs a Lid, perf, hist kontr (mikrogr Chir)           | 83.45.13↔ | Sonstige Myektomie, Unterarm                                     |
| 08.24.99↔ | Exz e gröss Läsion a Augenlid, perforierend, sonstige            | 83.45.14↔ | Sonstige Myektomie, Brustwand, Bauch und Rücken                  |
| 08.89.00↔ | Sonstige plastische Rekonstruktion des Augenlids, n.n.bez.       | 83.45.15↔ | Sonstige Myektomie, Leisten- und Genitalregion und Gesäss        |
| 08.89.10↔ | Plast Reko d Lids, medialer o lateraler Lidwinkel                | 83.45.16↔ | Sonstige Myektomie, Untere Extremität                            |
| 08.89.11↔ | Plastische Rekonstruktion d Augenlids d Hebung d Augbr           | 83.45.19↔ | Sonstige Myektomie, Andere Lokalisation                          |
| 08.89.12↔ | Plast Reko d Lids d Entf e Fettgewebeprolapses d Orb             | 83.45.99↔ | Sonstige Myektomie, sonstige                                     |
| 08.89.13↔ | Plast Reko d Lids d Oberflächenbehandlung m Laser                | 83.82.00↔ | Muskel- oder Faszientransplantation, n.n.bez.                    |
| 08.89.14↔ | Plast Reko d Lids d sonstige Oberlidverlängerung                 | 83.82.10↔ | Muskel oder Fasztx, Fasztx, Kopf und Hals                        |
| 08.89.15↔ | Plastische Rekonstruktion d Lids d Unterlidverlängerung          | 83.82.11↔ | Muskel oder Fasztx, Fasztx, Schulter und Axilla                  |
| 08.89.99↔ | Sonstige plastische Rekonstruktion des Augenlids, sonstige       | 83.82.12↔ | Muskel oder Fasztx, Fasztx, Oberarm und Ellb                     |
| 18.21.00↔ | Exz e präaur Fistel o e präaur Sinus, n.n.bez.                   | 83.82.13↔ | Muskel oder Fasztx, Fasztx, Unterarm                             |
| 18.21.10↔ | Exz e präaur Fistel o e präaur Sinus, Ni hist kontr              | 83.82.14↔ | Muskel oder Fasztx, Fasztx, Bruw, Bauch und Rücken               |
| 18.21.11↔ | Exz e präaur Fistel o e präaur Sinus, hist kontr                 | 83.82.15↔ | M oder Fasztx, Fasztx, Leist und Genreg und Gesäss               |
| 18.21.99↔ | Exz e präaur Fistel o e präaur Sinus, sonstige                   | 83.82.16↔ | Muskel oder Fasztx, Fasztx, Untere Extrem                        |
| 18.29.00↔ | Exz oder Destr e and Läsion a äusseren Ohr, n.n.bez.             | 83.82.19↔ | Muskel oder Fasztx, Fasztx, And Lokalisation                     |
| 18.29.01↔ | Destr e Läsion a äusseren Ohr oder im äusseren Gehörg            | 83.82.20↔ | M o Fasztx, Tx e lok M o Faszlap, Kopf und Ha                    |
| 18.29.10↔ | Exz e and Läs a ässrn Ohr o i ässrn Ghörg, N hst kntr            | 83.82.21↔ | M o Fasztx, Tx e lok M o Faszlap, Schult und Axilla              |
| 18.29.11↔ | Exz e and Läs a ässrn Ohr o i ässrn Ghörg, hst kntr              | 83.82.22↔ | M o Fasztx, Tx e lok M o Faszlap, Oba und Ellb                   |
| 18.29.99↔ | Exz oder Destr e and Läsion a äusseren Ohr, sonstige             | 83.82.23↔ | M o Fasztx, Tx e lok M o Faszlap, Unterarm                       |
| 18.31.00↔ | Radikale Exzision einer Läsion am äusseren Ohr, n.n.bez.         | 83.82.24↔ | M o Fasztx, Tx e lok M o Faszlap, Bruw, Bauch u Rücken           |
| 18.31.10↔ | Rd Exz Läs a ässrn Ohr o i ässrn Ghörg o Prt Rs Ohrm,N hst kntr  | 83.82.25↔ | M o Fsztx, Tx e lk M o Fszlp, Leist u Gnrg u Gsäss               |
| 18.31.11↔ | Rd Exz Läs a ässrn Ohr o i ässrn Ghörg o Prt Rs Ohrm,hst kntr    | 83.82.26↔ | M o Fsztx, Tx e lok M o Faszlap, Untere Extrem                   |
| 18.31.19↔ | Radikale Exzision einer Läsion am äusseren Ohr, sonstige         | 83.82.29↔ | M o Fasztx, Tx e lok M o Faszlap, And Lok                        |
| 18.39.00↔ | Sonstige Exzision am äusseren Ohr, n.n.bez.                      | 83.82.30↔ | M o Fasztx, Tx e osteom o osteofasz Lp, Kopf und Ha              |
| 18.39.10↔ | Resektion d Ohrmuschel, total, nicht hist kontrolliert           | 83.82.31↔ | M o Fasztx, Tx e osteom o osteofasz Lp, Schult u Axilla          |
| 18.39.11↔ | Resektion der Ohrmuschel: total, histographisch kontrolliert     | 83.82.32↔ | M o Fasztx, Tx e osteom o osteofasz Lp, Oba und Ellb             |
| 18.39.19↔ | Sonstige Resektion der Ohrmuschel, sonstige                      | 83.82.33↔ | M o Fasztx, Tx e osteom o osteofasz Lp, Unterarm                 |
| 18.39.99↔ | Sonstige Exzision am äusseren Ohr, sonstige                      | 83.82.34↔ | M o Fsztx, Tx e osteom o osteofasz Lp, Brw, Bauch u Rückn        |
| 21.32.00↔ | Exz und lokale Destr e and Läsion a d Nase, n.n.bez.             | 83.82.35↔ | M o Fsztx, Tx e osteom o osteofasz Lp, Leist u Gnrg u Gsäss      |
| 21.32.10↔ | Exz und Lok Destr e and Läs an d Nase, nicht hist kontr          | 83.82.36↔ | M o Fasztx, Tx e osteom o osteofasz Lp, Untere Extrem            |
| 21.32.11↔ | Exz und lokale Destr e and Läsion a d Nase, hist kontr           | 83.82.39↔ | M o Fasztx, Tx e osteom o osteofasz Lp, And Lok                  |
| 21.32.99↔ | Exz und lokale Destr e and Läsion a d Nase, sonstige             | 83.82.40↔ | M o Fsztx, Tx e snst Lppntx m mkrvsk Anst aus M o Fsz, Kpf u H   |
| 21.4x.00↔ | Resektion der Nase, n.n.bez.                                     | 83.82.41↔ | M o Fsztx,Tx e snst Lppntx m mkrvsk Anst aus M o Fsz,SchlT&Axll  |
| 21.4x.10↔ | Resektion der Nase, partiell, nicht histographisch kontrolliert  | 83.82.42↔ | M o Fsztx, Tx e snst Lppntx m mkrvsk Anst aus M o Fsz, Ob u Ellb |
| 21.4x.11↔ | Resektion der Nase, partiell, histographisch kontrolliert        | 83.82.43↔ | M o Fsztx, Tx e snst Lppntx m mkrvsk Anst aus M o Fsz, Unt       |
| 21.4x.20↔ | Resektion der Nase, subtotal, nicht histographisch kontrolliert  | 83.82.44↔ | Musk/Fassztx, Tx Lppntx mkrvsk Anst aus M/Fsz, Brw/Bauch/Rückn   |
| 21.4x.21↔ | Resektion der Nase, subtotal, histographisch kontrolliert        | 83.82.45↔ | M/Fsztx, Txsnst Lppntxmkrvsk Anst aus M/Fsz, Leist/Gnrg/Gsäß     |
| 21.4x.30↔ | Resektion der Nase, total, nicht histographisch kontrolliert     | 83.82.46↔ | M o Fsztx, Tx e snst Lppntx m mkrvsk Anst aus M o Fsz, Unt Extrm |
| 21.4x.31↔ | Resektion der Nase, total, histographisch kontrolliert           | 83.82.47↔ | M o Fsztx, Tx e snst Lppntx m mkrvsk Anst aus M o Fsz, And Lk    |
| 21.4x.99↔ | Sonstige Resektion der Nase                                      | 83.82.99↔ | Muskel- oder Faszientransplantation, sonstige                    |
| 27.56.00↔ | Sonstiges Hauttransplantat an Lippe und Mund, n.n.bez.           | 83.89.00↔ | Sonstige plastische Operationen an der Faszie, n.n.bez.          |
| 27.56.10↔ | Kleinflächiges Spalthauttransplantat an Lippe und Mund           | 83.89.10↔ | S Plst Op an d Fsz, Vrl, VrK u Dpp e Fsz, Kpf u H                |
| 27.56.20↔ | Großflächiges Spalthauttransplantat an Lippe und Mund            | 83.89.11↔ | S Plst Op an d Fsz, Vrl, VrK u Dpp e Fsz, SchlT u Axll           |
| 27.56.30↔ | Kleinflächige heterologe Hauttransplantation an die Lippe        | 83.89.12↔ | S Plst Op an d Fsz, Vrl, VrK u Dpp e Fsz, Ob u Ellb              |
| 27.56.40↔ | Grossflächig heterologe Hauttransplantation an die Lippe         | 83.89.13↔ | So Plast Op an d Fasz, Verl, Verk u Dopp e Fasz, Unta            |
| 27.56.50↔ | Kleinflächige homologe Hauttransplantation an die Lippe          | 83.89.14↔ | S Plst Op an d Fsz, Vrl, VrK u Dpp e Fsz, Brw, Bauch u Rückn     |
| 27.56.60↔ | Grossflächig homologe Hauttransplantation an die Lippe           | 83.89.15↔ | S Plst Op an d Fsz, Vrl, VrK u Dpp e Fsz, Leist u Gnrg u Gsäß    |
| 27.56.99↔ | Sonstiges Hauttransplantat an Lippe und Mund, sonstige           | 83.89.16↔ | S Plst Op an d Fsz, Vrl, VrK u Dpp e Fsz, Unt Extrm              |
| 82.82↔    | Plastische Rekonstruktion einer Spalthand                        | 83.89.19↔ | S Plst Op an d Fsz, Vrl, VrK u Dpp e Fsz, And Lk                 |
| 82.89.00↔ | Sonstige plastische Operationen an der Hand, n.n.bez.            | 83.89.20↔ | S Plst Op an d Fsz, Dckng e Df an e Fsz, Kpf u H                 |
| 82.89.10↔ | So Plast Op an d Hand, Sehnscheidenplastik an d Hand             | 83.89.21↔ | S Plst Op an d Fsz, Dckng e Df an e Fsz, SchlT u Axll            |
| 82.89.11↔ | S Plst Op an d Hnd, Knöchrm Rf v Bändr d Hnd, Hndwr u Mitthnd    | 83.89.22↔ | S Plst Op an d Fsz, Dckng e Df an e Fsz, Ob u Ellb               |
| 82.89.12↔ | S Plst Op an d Hnd, Knöchrm Rf v Bändr d Hnd, S Bändr d Hnd      | 83.89.23↔ | So Plast Op an d Fasz, Deckung e Def an e Fasz, Unta             |
| 82.89.13↔ | S Plst Op an Hnd,Glübgreifnd Weichteildstrktion b kng Anm Hnd    | 83.89.24↔ | S Plst Op an d Fsz, Dckng e Df an e Fsz, Brw, Bauch u Rückn      |
| 82.89.14↔ | So Plast Op an d Hand, Radialisatn b kong Anom d Hand            | 83.89.25↔ | S Plst Op an d Fsz, Dckng e Df an e Fsz, Leist u Gnrg u Gsäß     |
| 82.89.15↔ | S Plst Op an d Hnd, Rs v Schnürmgn m plstschr Rk b kng Anm d Hnd | 83.89.26↔ | S Plst Op an d Fsz, Dckng e Df an e Fsz, Unt Extrm               |
| 82.89.16↔ | So Plast Op an d Hand, Transfer e Zehe als Fingerersatz          | 83.89.29↔ | So Plast Op an d Fasz, Deckung e Def an e Fasz, And Lok          |
| 82.89.99↔ | Sonstige plastische Operationen an der Hand, sonstige            | 83.89.90↔ | Sonstige plastische Operationen an der Faszie, Kopf und Hals     |
| 83.43.00↔ | Exzision von Muskel oder Faszie zur Transplantation, n.n.bez.    |           |  |
| 83.43.10↔ | Exz von M o Fasz zur Tx, Entn e myokutanen Lp zur Tx             |           |  |
| 83.43.11↔ | Exz v M o Fasz z Tx, Entn e osteom o osteofasz Lp z Tx           |           |  |

|           |  |           |  |
|-----------|--|-----------|--|
| 83.89.91↔ | Sonstige plastische Op an d Fasz, Schulter und Axilla            | 86.66.13↔ | Kleinflächige homologe Hauttransplantation an den Unterarm       |
| 83.89.92↔ | Sonstige plastische Operationen an d Fasz, Oba und Ellb          | 86.66.14↔ | Kleinflächige homologe Hauttransplantation an die Hand           |
| 83.89.93↔ | Sonstige plastische Operationen an der Faszie, Unterarm          | 86.66.15↔ | Kleinflächige homologe Hauttx an Bruw und Rücken                 |
| 83.89.94↔ | Sonstige Plast Op an d Fasz, Bruw, Bauch und Rücken              | 86.66.16↔ | Kleinflächige homologe Hauttransplantation an die Bauchregion    |
| 83.89.95↔ | So Plast Op an d Fasz, Leist und Genreg und Gesäß                | 86.66.17↔ | Kleinflächige homologe Hauttx an d untere Extrem                 |
| 83.89.96↔ | Sonstige plastische Operationen an der Faszie, Untere Extremität | 86.66.19↔ | Kleinflächige homologe Hauttx an And Lokalisation                |
| 83.89.97↔ | Sonstige plastische Operationen an d Fasz, And Lok               | 86.66.20↔ | Großflächige homologe Hauttransplantation an den Kopf            |
| 83.89.99↔ | Sonstige plastische Operationen an der Faszie, sonstige          | 86.66.21↔ | Großflächige homologe Hauttransplantation an den Hals            |
| 86.25.00↔ | Dermabrasion, n.n.bez.   | 86.66.22↔ | Groß homologe Hauttx an Schulter und Oberarm                     |
| 86.25.10↔ | Kleinflächige Dermabrasion                                       | 86.66.23↔ | Großflächige homologe Hauttransplantation an den Unterarm        |
| 86.25.20↔ | Großflächige Dermabrasion  | 86.66.24↔ | Großflächige homologe Hauttransplantation an die Hand            |
| 86.25.99↔ | Dermabrasion, sonstige   | 86.66.25↔ | Groß homologe Hauttransplantation an Bruw und Rücken             |
| 86.60↔    | Freies Hauttransplantat, n.n.bez.                                | 86.66.26↔ | Großflächige homologe Hauttransplantation an die Bauchregion     |
| 86.61.00↔ | Vollhauttransplantat an die Hand, n.n.bez.                       | 86.66.27↔ | Groß homologe Hauttransplantation an d untere Extrem             |
| 86.61.10↔ | Kleinflächiges Vollhauttransplantat an die Hand                  | 86.66.29↔ | Großflächige homologe Hauttransplantation an andere Lokalisation |
| 86.61.20↔ | Großflächiges Vollhauttransplantat an die Hand                   | 86.66.99↔ | Homologe Hauttransplantation, sonstige                           |
| 86.61.99↔ | Vollhauttransplantat an die Hand, sonstige                       | 86.67.00↔ | Haut-Regenerationsgraft, n.n.bez.                                |
| 86.62.00↔ | Sonstiges Hauttransplantat an die Hand, n.n.bez.                 | 86.67.10↔ | Kleinflächiges temporäres Haut-Regenerationsgraft an den Kopf    |
| 86.62.10↔ | Kleinflächiges Spalthauttransplantat an die Hand                 | 86.67.11↔ | Kleinflächiges temporäres Haut-Regenerationsgraft an den Hals    |
| 86.62.20↔ | Großflächiges Spalthauttransplantat an die Hand                  | 86.67.12↔ | Kleinfl temporäres HautRegenergraft an Schult und Oba            |
| 86.62.99↔ | Sonstiges Hauttransplantat an die Hand, sonstiges                | 86.67.13↔ | Kleinfl temporäres HautRegenergraft an D Unterarm                |
| 86.63.00↔ | Vollhauttransplantat an andere Lokalisationen, n.n.bez.          | 86.67.14↔ | Kleinflächiges temporäres Haut-Regenerationsgraft an die Hand    |
| 86.63.10↔ | Kleinfl VollhautTx an D Kopf (auss Lip und Mund)                 | 86.67.15↔ | Kleinfl temporäres HautRegenergraft an Bruw und Rücken           |
| 86.63.11↔ | Kleinflächiges Vollhauttransplantat an den Hals                  | 86.67.16↔ | Kleinfl temporäres HautRegenergraft an d Bauchreg                |
| 86.63.12↔ | Kleinflächiges Vollhauttransplantat an Schulter und Oberarm      | 86.67.17↔ | Kleinfl temporäres HautRegenergraft an d untere Extrem           |
| 86.63.13↔ | Kleinflächiges Vollhauttransplantat an den Unterarm              | 86.67.19↔ | Kleinfl temporäres HautRegenerationsgraft an And Lok             |
| 86.63.15↔ | Kleinfl Vollhauttransplantat an Bruw, Bauch und Rücken           | 86.67.20↔ | Großflächiges temporäres Haut-Regenerationsgraft an den Kopf     |
| 86.63.16↔ | Kleinfl Vollhauttransplantat an d Leisten und Genreg             | 86.67.21↔ | Großflächiges temporäres Haut-Regenerationsgraft an den Hals     |
| 86.63.17↔ | Kleinflächiges Vollhauttransplantat an das Gesäß                 | 86.67.22↔ | Groß temporäres HautRegenergraft an Schulter und Oba             |
| 86.63.18↔ | Kleinfl Vollhauttransplantat an Os und Unterschenkel             | 86.67.23↔ | Großflächiges temporäres Haut-Regenerationsgraft an den Unterarm |
| 86.63.19↔ | Kleinflächiges Vollhauttransplantat an andere Lokalisation       | 86.67.24↔ | Großflächiges temporäres Haut-Regenerationsgraft an die Hand     |
| 86.63.1a↔ | Kleinflächiges Vollhauttransplantat an den Fuß                   | 86.67.25↔ | Groß temporäres HautRegenergraft an Bruw und Rücken              |
| 86.63.20↔ | Groß VollhautTx an D Kopf (auss Lip und Mund)                    | 86.67.26↔ | Groß temporäres HautRegenerationsgraft an d Bauchreg             |
| 86.63.21↔ | Großflächiges Vollhauttransplantat an den Hals                   | 86.67.27↔ | Groß temporäres HautRegenergraft an d untere Extrem              |
| 86.63.22↔ | Großflächiges Vollhauttransplantat an Schulter und Oberarm       | 86.67.29↔ | Groß temporäres HautRegenerationsgraft an And Lok                |
| 86.63.23↔ | Großflächiges Vollhauttransplantat an den Unterarm               | 86.67.30↔ | Permanenter Hautersatz durch Epidermisersatzmaterial             |
| 86.63.25↔ | Groß Vollhauttransplantat an Bruw, Bauch und Rücken              | 86.67.31↔ | Permanenter Hautersatz durch Dermisersatzmaterial                |
| 86.63.26↔ | Groß Vollhauttransplantat an d Leisten und Genreg                | 86.67.99↔ | Haut-Regenerationsgraft, sonstige                                |
| 86.63.27↔ | Großflächiges Vollhauttransplantat an das Gesäß                  | 86.69.00↔ | Sonstige Hauttransplantation an andere Lokalisationen, n.n.bez.  |
| 86.63.28↔ | Groß Vollhauttransplantat an Os und Unterschenkel                | 86.69.10↔ | Klfl Spalthauttx an D Kopf (auss Lip und Mund)                   |
| 86.63.29↔ | Großflächiges Vollhauttransplantat an andere Lokalisation        | 86.69.11↔ | Kleinflächige Spalthauttransplantation an den Hals               |
| 86.63.2a↔ | Großflächiges Vollhauttransplantat an den Fuß                    | 86.69.12↔ | Kleinflächige Spalthauttransplantation an Schulter und Oberarm   |
| 86.63.99↔ | Vollhauttransplantat an andere Lokalisation, sonstige            | 86.69.13↔ | Kleinflächige Spalthauttransplantation an den Unterarm           |
| 86.65.00↔ | Heterologe Hauttransplantation, n.n.bez.                         | 86.69.14↔ | Kleinflächige Spalthauttransplantation an die Hand               |
| 86.65.10↔ | Kleinflächige heterologe Hauttransplantation an den Kopf         | 86.69.15↔ | Kleinflächige Spalthauttransplantation an Brustwand und Rücken   |
| 86.65.11↔ | Kleinflächige heterologe Hauttransplantation an den Hals         | 86.69.16↔ | Kleinflächige Spalthauttransplantation an der Bauchregion        |
| 86.65.12↔ | Kleinflächige heterol Hauttx an Schulter und Oberarm             | 86.69.17↔ | Klfl Spalthauttransplantation an d Leisten und Genreg            |
| 86.65.13↔ | Kleinflächige heterologe Hauttransplantation an den Unterarm     | 86.69.18↔ | Klfl Spalthauttransplantation an Os und Unterschenkel            |
| 86.65.14↔ | Kleinflächige heterologe Hauttransplantation an die Hand         | 86.69.19↔ | Kleinflächige Spalthauttransplantation an andere Lokalisation    |
| 86.65.15↔ | Kleinflächige heterologe Hauttx an Bruw und Rücken               | 86.69.1a↔ | Kleinflächige Spalthauttransplantation an den Fuß                |
| 86.65.16↔ | Kleinflächige heterologe Hauttransplantation an die Bauchregion  | 86.69.20↔ | Groß Spalthauttx an D Kopf (auss Lip und Mund)                   |
| 86.65.17↔ | Kleinflächige heterologe Hauttx an d untere Extrem               | 86.69.21↔ | Großflächige Spalthauttransplantation an den Hals                |
| 86.65.19↔ | Kleinflächige heterologe Hauttx an And Lokalisation              | 86.69.22↔ | Großflächige Spalthauttransplantation an Schulter und Oberarm    |
| 86.65.20↔ | Großflächige heterologe Hauttransplantation an den Kopf          | 86.69.23↔ | Großflächige Spalthauttransplantation an den Unterarm            |
| 86.65.21↔ | Großflächige heterologe Hauttransplantation an den Hals          | 86.69.24↔ | Großflächige Spalthauttransplantation an die Hand                |
| 86.65.22↔ | Groß heterologe Hauttx an Schulter und Oberarm                   | 86.69.25↔ | Großflächige Spalthauttransplantation an Brustwand und Rücken    |
| 86.65.23↔ | Großflächige heterologe Hauttransplantation an den Unterarm      | 86.69.26↔ | Großflächige Spalthauttransplantation an die Bauchregion         |
| 86.65.24↔ | Großflächige heterologe Hauttransplantation an die Hand          | 86.69.27↔ | Groß Spalthauttransplantation an d Leisten und Genreg            |
| 86.65.25↔ | Groß heterologe Hauttransplantation an Bruw und Rücken           | 86.69.28↔ | Großflächige Spalthauttransplantation an das Gesäß               |
| 86.65.26↔ | Großflächige heterologe Hauttransplantation an Bauchregion       | 86.69.29↔ | Großflächige Spalthauttransplantation an andere Lokalisation     |
| 86.65.27↔ | Groß heterologe Hauttransplantation an d untere Extrem           | 86.69.2a↔ | Groß Spalthauttransplantation an Os und Unterschenkel            |
| 86.65.29↔ | Groß heterologe Hauttx an And Lokalisation                       | 86.69.2b↔ | Großflächige Spalthauttransplantation an den Fuß                 |
| 86.65.30↔ | Transplantation von Schweinehaut                                 | 86.69.99↔ | Sonstige Hauttransplantation an andere Lokalisationen, sonstige  |
| 86.65.40↔ | Prm Hautstz d zweischichtgs DrmsEpdrmsErstzmtrial                | 86.70↔    | Gestielte oder freie Lappen, n.n.bez.                            |
| 86.65.99↔ | Heterologe Hauttransplantation, sonstige                         | 86.71↔    | Harauspräp und Vorbereit von gestielt oder fr Lp                 |
| 86.66.00↔ | Homologe Hauttransplantation, n.n.bez.                           | 86.72↔    | Verschiebung eines gestielten Lappens                            |
| 86.66.10↔ | Kleinflächige homologe Hauttransplantation an den Kopf           |           |  |
| 86.66.11↔ | Kleinflächige homologe Hauttransplantation an den Hals           |           |  |
| 86.66.12↔ | Kleinflächige homologe Hauttx an Schulter und Oberarm            |           |  |

|           |   |           |  |
|-----------|---|-----------|--|
| 86.73.00↔ | Anbr von gestieltem oder fr Lappen an d Hand, n.n.bez.          | 86.74.55↔ | Kleinflächige Z-Plastik an der Bauchregion                       |
| 86.73.10↔ | Kleinflächige Dehnungsplastik an die Hand                       | 86.74.56↔ | Kleinflächige Z-Plastik an der Leisten- und Genitalregion        |
| 86.73.11↔ | Kleinflächige Verschiebe-Rotationsplastik an die Hand           | 86.74.57↔ | Kleinflächige Z-Plastik am Gesäß                                 |
| 86.73.12↔ | Kleinflächige Transpositionsplastik an die Hand                 | 86.74.58↔ | Kleinflächige Z-Plastik an Oberschenkel und Unterschenkel        |
| 86.73.13↔ | Kleinflächige Insellappenplastik an die Hand                    | 86.74.59↔ | Kleinflächige Z-Plastik, an andere Lokalisationen                |
| 86.73.14↔ | Kleinflächige Z-Plastik an die Hand                             | 86.74.5a↔ | Kleinflächige Z-Plastik am Fuß                                   |
| 86.73.20↔ | Großflächige Dehnungsplastik an die Hand                        | 86.74.99↔ | Anbr von gestielt oder fr Lappen an And Lok, sonstige            |
| 86.73.21↔ | Großflächige Verschiebe-Rotationsplastik an die Hand            | 86.75.00↔ | Revision von gestieltem oder freiem Lappen, n.n.bez.             |
| 86.73.22↔ | Großflächige Transpositionsplastik an die Hand                  | 86.75.10↔ | Revision von gestielt o fr Lp o fr Hauttx d Kopfes               |
| 86.73.23↔ | Großflächige Insellappenplastik an die Hand                     | 86.75.11↔ | Revision von gestielt o fr Lp o fr Hauttx d Halses               |
| 86.73.24↔ | Großflächige Z-Plastik an die Hand                              | 86.75.12↔ | Rev von gestielt o fr Lp o fr Hauttx von Schult und Oba          |
| 86.73.29↔ | Sonstige lokale Lappenplastik an die Hand                       | 86.75.13↔ | Revision von gestielt o fr Lp o fr Hauttx d Unterarmes           |
| 86.73.30↔ | Anbr von fr Lappen mit mikrovasculärer Anast an d Hand          | 86.75.14↔ | Revision von gestielt oder fr Lp oder fr Hauttx d Hand           |
| 86.73.40↔ | Anbr von gestielt regionalem o gestielt Fernl an d Hand         | 86.75.15↔ | Rev von gestielt o fr Lp o fr Hauttx d Bruw und Rücken           |
| 86.73.80↔ | Kombinierte plastische Eingriffe an Haut und Unterhaut der Hand | 86.75.16↔ | Revision von gestielt o fr Lp o fr Hauttx d Bauchreg             |
|           |   | 86.75.17↔ | Rev von gestielt o fr Lp o fr Hauttx d unteren Extrem            |
| 86.73.99↔ | Anbr von gestielten oder fr Lappen an d Hand, sonstige          | 86.75.19↔ | Revision von gestielt oder fr Lp oder fr Hauttx and Lok          |
| 86.74.00↔ | Anbr von gestielt oder fr Lappen an And Lok, n.n.bez.           | 86.75.99↔ | Revision von gestieltem oder freiem Lappen, sonstige             |
| 86.74.10↔ | Kleinflächige Dehnungsplastik am Kopf (außer Lippe und Mund)    | 86.76.00↔ | Anbr von gestielt o fr Lp an And Lok, GroFI, n.n.bez.            |
| 86.74.11↔ | Kleinflächige Dehnungsplastik am Hals                           | 86.76.10↔ | Großflächige Dehnungsplastik am Kopf (außer Lippe und Mund)      |
| 86.74.12↔ | Kleinflächige Dehnungsplastik an Schulter und Oberarm           | 86.76.11↔ | Großflächige Dehnungsplastik am Hals                             |
| 86.74.13↔ | Kleinflächige Dehnungsplastik am Unterarm                       | 86.76.12↔ | Großflächige Dehnungsplastik an Schulter und Oberarm             |
| 86.74.14↔ | Kleinflächige Dehnungsplastik an Brustwand und Rücken           | 86.76.13↔ | Großflächige Dehnungsplastik am Unterarm                         |
| 86.74.15↔ | Kleinflächige Dehnungsplastik an der Bauchregion                | 86.76.14↔ | Großflächige Dehnungsplastik an Brustwand und Rücken             |
| 86.74.16↔ | Kleinflächige Dehnungsplastik an der Leisten- und Genitalregion | 86.76.15↔ | Großflächige Dehnungsplastik an der Bauchregion                  |
| 86.74.17↔ | Kleinflächige Dehnungsplastik am Gesäß                          | 86.76.16↔ | Großflächige Dehnungsplastik an der Leisten- und Genitalregion   |
| 86.74.18↔ | Kleinflächige Dehnungsplastik an Oberschenkel und Unterschenkel | 86.76.17↔ | Großflächige Dehnungsplastik am Gesäß                            |
| 86.74.19↔ | Kleinflächige Dehnungsplastik, an andere Lokalisationen         | 86.76.19↔ | Großflächige Dehnungsplastik, an andere Lokalisationen           |
| 86.74.1a↔ | Kleinflächige Dehnungsplastik am Fuß                            | 86.76.1a↔ | Großflächige Dehnungsplastik an Oberschenkel und Unterschenkel   |
| 86.74.20↔ | Klfl VerschiebeRotationspl a Kopf (auss Lip und Mund)           | 86.76.1b↔ | Großflächige Dehnungsplastik am Fuß                              |
| 86.74.21↔ | Kleinflächige Verschiebe-Rotationsplastik am Hals               | 86.76.20↔ | Groß VerschiebeRotationspl a Kopf (auss Lip und Mund)            |
| 86.74.22↔ | Klfl VerschiebeRotationsplastik an Schulter und Oba             | 86.76.21↔ | Großflächige Verschiebe-Rotationsplastik am Hals                 |
| 86.74.23↔ | Kleinflächige Verschiebe-Rotationsplastik am Unterarm           | 86.76.22↔ | Großflächige Verschiebe-Rotationsplastik an Schulter und Oberarm |
| 86.74.24↔ | Kleinflächige Verschiebe-Rotationsplastik an der Hand           |           |  |
| 86.74.25↔ | Klfl VerschiebeRotationsplastik an Bruw und Rücken              | 86.76.23↔ | Großflächige Verschiebe-Rotationsplastik am Unterarm             |
| 86.74.26↔ | Kleinflächige Verschiebe-Rotationsplastik an der Bauchregion    | 86.76.24↔ | Großflächige Verschiebe-Rotationsplastik an Brustwand und Rücken |
| 86.74.27↔ | Klfl VerschiebeRotationsplastik an d Leist und Genreg           |           |  |
| 86.74.28↔ | Kleinflächige Verschiebe-Rotationsplastik am Gesäß              | 86.76.25↔ | Großflächige Verschiebe-Rotationsplastik an der Bauchregion      |
| 86.74.29↔ | Klfl VerschiebeRotationsplastik, an And Lokalisationen          | 86.76.26↔ | Groß VerschiebeRotationspl an d Leist und Genreg                 |
| 86.74.2a↔ | Klfl VerschiebeRotationspl an Os und Unterschenkel              | 86.76.27↔ | Großflächige Verschiebe-Rotationsplastik am Gesäß                |
| 86.74.2b↔ | Kleinflächige Verschiebe-Rotationsplastik am Fuß                | 86.76.28↔ | Groß VerschiebeRotationspl an Os und Unterschenkel               |
| 86.74.30↔ | Klfl Transpositionsplastik a Kopf (auss Lippe und Mund)         | 86.76.29↔ | Großflächige Verschiebe-Rotationsplastik an andere Lokalisation  |
| 86.74.31↔ | Kleinflächige Transpositionsplastik am Hals                     |           |  |
| 86.74.32↔ | Kleinflächige Transpositionsplastik an Schulter und Oberarm     | 86.76.2a↔ | Großflächige Verschiebe-Rotationsplastik am Fuß                  |
| 86.74.33↔ | Kleinflächige Transpositionsplastik am Unterarm                 | 86.76.30↔ | Groß Transpositionsplastik a Kopf (auss Lip und Mund)            |
| 86.74.34↔ | Kleinflächige Transpositionsplastik an Brustwand und Rücken     | 86.76.31↔ | Großflächige Transpositionsplastik am Hals                       |
| 86.74.35↔ | Kleinflächige Transpositionsplastik an der Bauchregion          | 86.76.32↔ | Großflächige Transpositionsplastik an Schulter und Oberarm       |
| 86.74.36↔ | Klfl Transpositionsplastik an d Leisten und Genreg              | 86.76.33↔ | Großflächige Transpositionsplastik am Unterarm                   |
| 86.74.37↔ | Kleinflächige Transpositionsplastik am Gesäß                    | 86.76.34↔ | Großflächige Transpositionsplastik an Brustwand und Rücken       |
| 86.74.38↔ | Klfl Transpositionsplastik an Os und Unterschenkel              | 86.76.35↔ | Großflächige Transpositionsplastik an der Bauchregion            |
| 86.74.39↔ | Kleinflächige Transpositionsplastik, an andere Lokalisationen   | 86.76.36↔ | Groß Transpositionsplastik an d Leisten und Genreg               |
| 86.74.3a↔ | Kleinflächige Transpositionsplastik am Fuß                      | 86.76.37↔ | Großflächige Transpositionsplastik am Gesäß                      |
| 86.74.40↔ | Kleinflächige Insellappenplastik am Kopf (außer Lippe und Mund) | 86.76.38↔ | Groß Transpositionsplastik an Os und Unterschenkel               |
| 86.74.41↔ | Kleinflächige Insellappenplastik am Hals                        | 86.76.39↔ | Großflächige Transpositionsplastik an andere Lokalisation        |
| 86.74.42↔ | Kleinflächige Insellappenplastik an Schulter und Oberarm        | 86.76.3a↔ | Großflächige Transpositionsplastik am Fuß                        |
| 86.74.43↔ | Kleinflächige Insellappenplastik am Unterarm                    | 86.76.40↔ | Großflächige Insellappenplastik am Kopf (außer Lippe und Mund)   |
| 86.74.44↔ | Kleinflächige Insellappenplastik an Brustwand und Rücken        |           |  |
| 86.74.45↔ | Kleinflächige Insellappenplastik an der Bauchregion             | 86.76.41↔ | Großflächige Insellappenplastik am Hals                          |
| 86.74.46↔ | Kleinflächige Insellappl an d Leisten und Genreg                | 86.76.42↔ | Großflächige Insellappenplastik an Schulter und Oberarm          |
| 86.74.47↔ | Kleinflächige Insellappenplastik am Gesäß                       | 86.76.43↔ | Großflächige Insellappenplastik am Unterarm                      |
| 86.74.48↔ | Klfl Insellappl an Oberschenkel und Unterschenkel               | 86.76.44↔ | Großflächige Insellappenplastik an Brustwand und Rücken          |
| 86.74.49↔ | Kleinflächige Insellappenplastik, an andere Lokalisationen      | 86.76.45↔ | Großflächige Insellappenplastik an der Bauchregion               |
| 86.74.4a↔ | Kleinflächige Insellappenplastik am Fuß                         | 86.76.46↔ | Groß Insellappenplastik an d Leisten und Genreg                  |
| 86.74.50↔ | Kleinflächige Z-Plastik am Kopf (außer Lippe und Mund)          | 86.76.47↔ | Großflächige Insellappenplastik am Gesäß                         |
| 86.74.51↔ | Kleinflächige Z-Plastik am Hals                                 | 86.76.48↔ | Groß Insellappl an Oberschenkel und Unterschenkel                |
| 86.74.52↔ | Kleinflächige Z-Plastik an Schulter und Oberarm                 | 86.76.49↔ | Großflächige Insellappenplastik, an andere Lokalisationen        |
| 86.74.53↔ | Kleinflächige Z-Plastik am Unterarm                             | 86.76.4a↔ | Großflächige Insellappenplastik am Fuß                           |
| 86.74.54↔ | Kleinflächige Z-Plastik an Brustwand und Rücken                 | 86.76.50↔ | Großflächige Z-Plastik am Kopf (außer Lippe und Mund)            |
|           |   | 86.76.51↔ | Großflächige Z-Plastik am Hals                                   |



|           |   |           |  |
|-----------|---|-----------|--|
| 86.76.52↔ | Großflächige Z-Plastik an Schulter und Oberarm                  | 86.88.12↔ | Klfl Weichtd d kult Keratinozyten an Schult u Oba                |
| 86.76.53↔ | Großflächige Z-Plastik am Unterarm                              | 86.88.13↔ | Klfl Weichteildeckung d kult Keratinozyten a Unterarm            |
| 86.76.54↔ | Großflächige Z-Plastik an Brustwand und Rücken                  | 86.88.14↔ | Klfl Weichteildeckung d kult Keratinozyten an d Hand             |
| 86.76.55↔ | Großflächige Z-Plastik an der Bauchregion                       | 86.88.15↔ | Klfl Weichtd d kult Keratinozyten a Bruw u Rücken                |
| 86.76.56↔ | Großflächige Z-Plastik an der Leisten- und Genitalregion        | 86.88.16↔ | Klfl Weichtd d kult Keratinozyten an d Bauchreg                  |
| 86.76.57↔ | Großflächige Z-Plastik am Gesäß                                 | 86.88.17↔ | Klfl Weichtd d kult Keratinozyten an d unt Extrem                |
| 86.76.58↔ | Großflächige Z-Plastik an Oberschenkel und Unterschenkel        | 86.88.19↔ | Klfl Weichteildeckung d kult Keratinozyten an and Lok            |
| 86.76.59↔ | Großflächige Z-Plastik an andere Lokalisationen                 | 86.88.20↔ | Klfl temp Weichteildeckung d Komb mehr Verfahren a Kopf          |
| 86.76.5a↔ | Großflächige Z-Plastik am Fuß                                   | 86.88.21↔ | Klfl temp Weichteildeckung d Komb mehr Verfahren a Ha            |
| 86.76.99↔ | Anbr von gestielt o fr Lp an And Lok, GroFl, sonstige           | 86.88.22↔ | Klfl temp Weichtd d Komb mehr Verf an Schult u Oba               |
| 86.77.00↔ | Anbringen von sonstiger lokaler Lappenplastik, n.n.bez.         | 86.88.23↔ | Klfl temp Weichteildeckung d Komb mehr Verfahren a Unta          |
| 86.77.10↔ | Sonstige lokale Lappenplastik am Kopf (außer Lippe und Mund)    | 86.88.24↔ | Klfl temp Weichteildeckung d Komb mehr Verf an d Hand            |
| 86.77.11↔ | Sonstige lokale Lappenplastik am Hals                           | 86.88.25↔ | Klfl temp Weichtd d Komb mehr Verf an Bruw u Rücken              |
| 86.77.12↔ | Sonstige lokale Lappenplastik an Schulter und Oberarm           | 86.88.26↔ | Klfl temp Weichtd d Komb mehr Verf an d Bauchreg                 |
| 86.77.13↔ | Sonstige lokale Lappenplastik am Unterarm                       | 86.88.27↔ | Klfl temp Weichtd d Komb mehr Verf an d unt Extrem               |
| 86.77.14↔ | Sonstige lokale Lappenplastik an Brustwand und Rücken           | 86.88.29↔ | Klfl temp Weichteildeckung d Komb mehr Verf an and Lok           |
| 86.77.15↔ | Sonstige lokale Lappenplastik an der Bauchregion                | 86.88.30↔ | Grofl Weichtd d kult Keratinozyten an d Teil d Kopfes            |
| 86.77.16↔ | Sonstige lokale Lappenplastik an der Leisten- und Genitalregion | 86.88.31↔ | Grofl Weichteildeckung d kultivierte Keratinozyten a Ha          |
| 86.77.17↔ | Sonstige lokale Lappenplastik am Gesäß                          | 86.88.32↔ | Grofl Weichtd d kult Keratinozyten an Schult u Oba               |
| 86.77.18↔ | Sonstige lokale Lappenplastik an Oberschenkel und Unterschenkel | 86.88.33↔ | Grofl Weichteildeckung d kult Keratinozyten a Unterarm           |
| 86.77.19↔ | Sonstige lokale Lappenplastik, an andere Lokalisationen         | 86.88.34↔ | Grofl Weichteildeckung d kult Keratinozyten an d Hand            |
| 86.77.1a↔ | Sonstige lokale Lappenplastik am Fuß                            | 86.88.35↔ | Grofl Weichtd d kult Keratinozyten an Bruw u Rücken              |
| 86.77.99↔ | Anbringen von sonstiger lokaler Lappenplastik, sonstige         | 86.88.36↔ | Grofl Weichtd d kult Keratinozyten an d Bauchreg                 |
| 86.78.00↔ | Sonstige Lappenplastiken, n.n.bez.                              | 86.88.37↔ | Grofl Weichtd d kult Keratinozyten an d unt Extrem               |
| 86.78.10↔ | Anbr v fr Lp m mikrovas Anast a Kopf (auss Lip u Mund)          | 86.88.39↔ | Grofl Weichteildeckung d kult Keratinozyten an and Lok           |
| 86.78.11↔ | Anbr von freiem Lappen mit mikrovasculärer Anast a Hals         | 86.88.40↔ | Grfl tmp Weichtd d Kmb mhr Vrf an and Teil d Kpfs                |
| 86.78.12↔ | Anbr von fr Lp m mikrovas Anast an Schulter und Oba             | 86.88.41↔ | Grofl temp Weichteildeckung d Komb mehr Verfahren a Ha           |
| 86.78.13↔ | Anbr von fr Lappen mit mikrovasculärer Anast a Unterarm         | 86.88.42↔ | Grofl temp Weichtd d Komb mehr Verf an Schult u Oba              |
| 86.78.14↔ | Anbr von fr Lp m mikrovas Anast an Bruw und Rücken              | 86.88.43↔ | Grofl temp Weichteildeckung d Komb mehr Verf a Unta              |
| 86.78.15↔ | Anbr von fr Lp mit mikrovasculärer Anast an Bauchreg            | 86.88.44↔ | Grofl temp Weichteildeckung d Komb mehr Verf an d Hand           |
| 86.78.16↔ | Anbr von fr Lp m mikrovas Anast an d Leist und Genreg           | 86.88.45↔ | Grofl temp Weichtd d Komb mehr Verf an Bruw u Rücken             |
| 86.78.17↔ | Anbr von fr Lappen mit mikrovasculärer Anast a Gesäß            | 86.88.46↔ | Grofl temp Weichtd d Komb mehr Verf an d Bauchreg                |
| 86.78.18↔ | Anbr von fr Lp m mikrovas Anast an d unteren Extrem             | 86.88.47↔ | Grofl temp Weichtd d Komb mehr Verf an d unt Extrem              |
| 86.78.19↔ | Anbr von fr Lappen mit mikrovasculärer Anast an And Lok         | 86.88.49↔ | Grofl temp Weichteildeckung d Komb mehr Verf an and Lok          |
| 86.78.20↔ | Anbr v gstielt rg Lp o gstielt Fml a Kpf (auss Lp u Mnd)        | 86.88.50↔ | Anl o Wchs e Syst z Vkuumvrs, tief, an Knch u Gl d Extrim        |
| 86.78.21↔ | Anbr von gestielt regionalem Lp o gestielt Fernl a Ha           | 86.88.51↔ | Anl o Wchs e Syst z Vkuumvrs, tiefr, an Thr, Mdst u Strn         |
| 86.78.22↔ | Anbr v gestielt reg Lp o gestielt Fernl an Schult u Oba         | 86.88.52↔ | Anl o Wechsel e Syst zur Vakuumversiegelung, a off Abd           |
| 86.78.23↔ | Anbr von gestielt reg Lp o gestielt Fernl a Unterarm            | 86.88.53↔ | Anl o Wechsel e Syst zur Vakuumversiegelung, endorektal          |
| 86.78.24↔ | Anbr v gstielt rg Lp o gstielt Fml an Brw u Rückn               | 86.88.59↔ | Anl o Wchs e Syst z Vkuumvrs, an Haut u Unth o snst Lk           |
| 86.78.25↔ | Anbr von gestielt reg Lp o gestielt Fernl an d Bauchreg         | 86.88.90↔ | Sonstige temporäre Weichteildeckung am Kopf                      |
| 86.78.26↔ | Anbr v gstielt rg Lp o gstielt Fml an d Leist u Gnrg            | 86.88.91↔ | Sonstige temporäre Weichteildeckung am Hals                      |
| 86.78.27↔ | Anbr von gestielt reg Lp o gestielt Fernl a Gesäß               | 86.88.92↔ | Sonstige temporäre Weichteildeckung an Schulter und Oberarm      |
| 86.78.28↔ | Anbr v gestielt reg Lp o gestielt Fernl an d unt Extrem         | 86.88.93↔ | Sonstige temporäre Weichteildeckung am Unterarm                  |
| 86.78.29↔ | Anbr von gestielt reg Lp o gestielt Fernl an And Lok            | 86.88.94↔ | Sonstige temporäre Weichteildeckung an der Hand                  |
| 86.78.30↔ | Kmb Plst Engr an Haut u Unth d Kpfs (auss Lp u Mnd)             | 86.88.95↔ | Sonstige temporäre Weichteildeckung an Brustwand und Rücken      |
| 86.78.31↔ | Komb plastische Ingr an Haut und Unterhaut d Halses             | 86.88.96↔ | Sonstige temporäre Weichteildeckung an der Bauchregion           |
| 86.78.32↔ | Komb Plast Ingr an Haut u Unterhaut von Schult u Oba            | 86.88.97↔ | Sonstige temporäre Weichteildeckung an der unteren Extremität    |
| 86.78.33↔ | Komb Plast Ingr an Haut und Unterhaut d Unterarmes              | 86.88.99↔ | Sonstige temporäre Weichteildeckung, sonstige                    |
| 86.78.34↔ | Komb Plast Ingr an Haut u Unterhaut von Bruw u Rücken           | 86.89.00↔ | Sonstige Plast Reko an Haut und Subkutangew, n.n.bez.            |
| 86.78.35↔ | Komb Plast Ingr an Haut und Unterhaut von Bauchreg              | 86.89.10↔ | Lappenstieldurchtrennung nach Hautplastik am Kopf                |
| 86.78.36↔ | Komb Plast Ingr an Haut u Unterhaut d Leist u Genreg            | 86.89.11↔ | Lappenstieldurchtrennung nach Hautplastik am Hals                |
| 86.78.37↔ | Komb plastische Ingr an Haut und Unterhaut d Gesäßes            | 86.89.12↔ | Lappenstieldurchtrennung nach Hautplastik an Schulter und Axilla |
| 86.78.38↔ | Komb Plast Ingr an Haut und Unterhaut d unteren Extrem          | 86.89.13↔ | Lappenstdurcht nach Hautpl an Oberarm und Ellb                   |
| 86.78.39↔ | Komb plastische Ingr an Haut und Unterhaut and Lok              | 86.89.14↔ | Lappenstieldurchtrennung nach Hautplastik am Unterarm            |
| 86.78.40↔ | Anbr v sonst gestielt o fr Lp a Kopf (auss Lip u Mund)          | 86.89.15↔ | Lappenstieldurchtrennung nach Hautplastik an der Hand            |
| 86.78.41↔ | Anbringen von sonstigem gestielten oder freien Lappen am Hals   | 86.89.16↔ | Lappenstdurcht nach Hautpl an Bruw, Bauch und Rücken             |
| 86.78.42↔ | Anbr von sonstigem gestielt o fr Lp an Schulter und Oba         | 86.89.17↔ | Lappenstdurcht nach Hautpl an d Leisten und Genreg               |
| 86.78.43↔ | Anbr von sonstigem gestielten oder fr Lappen a Unterarm         | 86.89.18↔ | Lappenstieldurchtrennung nach Hautplastik am Gesäß               |
| 86.78.44↔ | Anbr von sonstigem gestielt o fr Lp an Bruw und Rücken          | 86.89.19↔ | Lappenstdurcht nach Hautpl an and Lokalisation                   |
| 86.78.45↔ | Anbr von sonstigem gestielt oder fr Lp an d Bauchreg            | 86.89.1a↔ | Lappenstdurcht nach Hautpl an Oberschenkel und Knie              |
| 86.78.46↔ | Anbr von sonst gestielt o fr Lp an d Leist und Genreg           | 86.89.1b↔ | Lappenstdurcht nach Hautpl an Unterschenkel und Fuß              |
| 86.78.47↔ | Anbringen von sonstigem gestielten oder freien Lappen am Gesäß  | 86.89.80↔ | Revision einer Hautplastik am Kopf                               |
| 86.78.48↔ | Anbr von sonstigem gestielt o fr Lp an d unteren Extrem         | 86.89.84↔ | Revision einer Hautplastik am Unterarm                           |
| 86.78.49↔ | Anbr von sonstigem gestielt oder fr Lappen an And Lok           | 86.89.85↔ | Revision einer Hautplastik an der Hand                           |
| 86.78.99↔ | Sonstige Lappenplastiken, sonstige                              | 86.89.87↔ | Revision e Hautpl an d Leisten und Genreg und a Gesäß            |
| 86.88.00↔ | Sonstige (temporäre) Weichteildeckung, n.n.bez.                 | 86.89.88↔ | Revision einer Hautplastik an der unteren Extremität             |
| 86.88.10↔ | Klfl Weichteildeckung d kult Keratinozyten a Kopf               | 86.89.89↔ | Revision einer Hautplastik an anderer Lokalisation               |
| 86.88.11↔ | Klfl Weichteildeckung d kultivierte Keratinozyten a Ha          | 86.89.99↔ | Sonstige Plast Reko an Haut und Subkutangew, sonstige            |



|           |   |           |   |
|-----------|---|-----------|---|
| 86.91↔    | Exzision von Haut zur Transplantation                   | 86.93.14↔ | Einsetzen eines Gewebeexpanders an der Hand               |
| 86.93.00↔ | Einsetzen eines Gewebeexpanders, n.n.bez.               | 86.93.15↔ | Einsetzen eines Gewebeexpanders an Brustwand und Rücken   |
| 86.93.10↔ | Einsetzen eines Gewebeexpanders am Kopf                 | 86.93.16↔ | Einsetzen eines Gewebeexpanders an der Bauchregion        |
| 86.93.11↔ | Einsetzen eines Gewebeexpanders am Hals                 | 86.93.18↔ | Einsetzen eines Gewebeexpanders an der unteren Extremität |
| 86.93.12↔ | Einsetzen eines Gewebeexpanders an Schulter und Oberarm | 86.93.99↔ | Einsetzen eines Gewebeexpanders, sonstige                 |
| 86.93.13↔ | Einsetzen eines Gewebeexpanders am Unterarm             |           |   |

**Prozedur J22-2**

|           |  |           |  |
|-----------|--|-----------|--|
| 86.63.10↔ | Kleinfl VollhautTx an D Kopf (auss Lip und Mund) | 86.76.20↔ | Grofl VerschiebeRotationspl a Kopf (auss Lip und Mund) |
| 86.63.20↔ | Grofl VollhautTx an D Kopf (auss Lip und Mund)   |           |  |

**ADRG J23****Große Eingriffe an der Mamma bei bösartiger Neubildung ohne komplexen Eingriff**

Mindestens eine Prozedur in Tabelle J23-2 und mindestens eine Diagnose in Tabelle J23-1

**DRG J23Z****Große Eingriffe an der Mamma bei bösartiger Neubildung ohne komplexen Eingriff****Diagnose J23-1**

|       |  |        |  |
|-------|--|--------|--|
| C50.0 | Bösartige Neubildung: Brustwarze und Warzenhof           | C79.2  | Sekundäre BNB Haut                                   |
| C50.1 | BNB: Zentraler Drüsenkörper der Brustdrüse               | C79.81 | Sekundäre bösartige Neubildung der Brustdrüse        |
| C50.2 | BNB: Oberer innerer Quadrant der Brustdrüse              | D05.0  | Lobuläres Carcinoma in situ Brustdrüse               |
| C50.3 | BNB: Unterer innerer Quadrant der Brustdrüse             | D05.1  | Carcinoma in situ Milchgänge                         |
| C50.4 | BNB: Oberer äußerer Quadrant der Brustdrüse              | D05.7  | Sonstiges Carcinoma in situ Brustdrüse               |
| C50.5 | BNB: Unterer äußerer Quadrant der Brustdrüse             | D05.9  | Carcinoma in situ Brustdrüse, nnbez                  |
| C50.6 | Bösartige Neubildung: Recessus axillaris der Brustdrüse  | D48.6  | NB unsich/unbek Verhalt Brustdrüse [Mamma]           |
| C50.8 | BNB: Brustdrüse, mehrere Teilbereiche überlappend        | Z42.1  | Nachbeh unter Anwend plast Chirurgie Mamma [Brustdr] |
| C50.9 | Bösartige Neubildung: Brustdrüse, nicht näher bezeichnet |        |  |

**Prozedur J23-2**

|           |   |           |  |
|-----------|---|-----------|--|
| 40.3x.00↔ | Exzision von regionalen Lymphknoten, n.n.bez.                   | 85.36↔    | Sonstige beidseitige subkutane Mastektomie                       |
| 40.3x.09↔ | Exzision von regionalen Lymphknoten, sonstige                   | 85.41↔    | Einseitige einfache Mastektomie                                  |
| 40.3x.10↔ | Regionale Lymphadenektomie als selbständiger Eingriff, n.n.bez. | 85.42↔    | Beidseitige einfache Mastektomie                                 |
| 40.3x.11↔ | Regionale Lymphadenektomie als selbständiger Eingriff, zervikal | 85.43↔    | Einseitige modifizierte radikale Mastektomie                     |
| 40.3x.12↔ | Regionale Lymphadenektomie als selbständiger Eingriff, axillär  | 85.44↔    | Beidseitige modifizierte radikale Mastektomie                    |
| 40.3x.13↔ | Rg Lymphkt als slbst Engr, praort, plvn, obttrrsch o iliakl     | 85.45.00↔ | Einseitige radikale Mastektomie, n.n.bez.                        |
| 40.3x.14↔ | Reg Lymphekt als selbst Engr, inguinale, offen chir             | 85.45.10↔ | Ens Rd Mstkt oh Brstwndteilrsktion, oh Lymphkt                   |
| 40.3x.15↔ | Reg Lymphekt als selbst Engr, inguinale, laparask               | 85.45.11↔ | Eins Rad Mastekt m Brustwandteilresektion, oh Lymphekt           |
| 40.3x.16↔ | Reg Lymphekt als selbst Engr, mediast und peribr                | 85.45.12↔ | Eins Rad Mastekt oh Brustwandteilresektion, m Lymphekt           |
| 40.3x.19↔ | Regionale Lymphadenektomie als selbständiger Eingriff, sonstige | 85.45.13↔ | Eins Rad Mastekt m Brustwandteilresektion, m Lymphekt            |
| 40.3x.20↔ | Regionale Lymphekt i Rahmen e and Engr, n.n.bez.                | 85.45.99↔ | Einseitige radikale Mastektomie, sonstige                        |
| 40.3x.21↔ | Regionale Lymphekt i Rahmen e and Engr, zervikal                | 85.46↔    | Beidseitige radikale Mastektomie                                 |
| 40.3x.22↔ | Regionale Lymphekt i Rahmen e and Engr, axillär                 | 85.47↔    | Einseitige erweiterte radikale Mastektomie                       |
| 40.3x.23↔ | Rg Lymphkt i Rhmn e and Engr, praort, plvn o iliakl             | 85.48↔    | Beidseitige erweiterte radikale Mastektomie                      |
| 40.3x.24↔ | Regionale Lymphekt i Rahmen e and Engr, obturatorisch           | 85.50↔    | Augmentationsmammoplastik, n.n.bez.                              |
| 40.3x.25↔ | Regionale Lymphekt i Rahmen e and Engr, inguinale               | 85.51↔    | Einseitige intramammäre Injektion zur Augmentation               |
| 40.3x.26↔ | Reg Lymphekt i Rahmen e and Engr, mediast und peribr            | 85.52↔    | Beidseitige intramammäre Injektion zur Augmentation              |
| 40.3x.29↔ | Regionale Lymphekt i Rahmen e and Engr, sonstige                | 85.53.00↔ | Einseitige Prothesenimplantation an der Mamma, n.n.bez.          |
| 40.50↔    | Radikale Exzision von Lymphknoten, n.n.bez.                     | 85.53.10↔ | Einseitige Prothesenimplantation an der Mamma, nach Mastektomie  |
| 40.51.00↔ | Radikale Exzision von axillären Lymphknoten, n.n.bez.           | 85.53.99↔ | Einseitige Prothesenimplantation an der Mamma, sonstige          |
| 40.51.10↔ | Radikale Exz von axillären Lk als selbständiger Engr            | 85.54.00↔ | Beidseitige Prothesenimplantation an der Mamma, n.n.bez.         |
| 40.51.11↔ | Radikale Exz von axillären Lk i Rahmen e and Engr               | 85.54.10↔ | Beidseitige Prothesenimplantation an der Mamma, nach Mastektomie |
| 40.51.99↔ | Radikale Exzision von axillären Lymphknoten, sonstige           | 85.54.99↔ | Beidseitige Prothesenimplantation an der Mamma, sonstige         |
| 85.23.00↔ | Subtotale Mastektomie, n.n.bez.                                 | 85.7↔     | Totale plastische Rekonstruktion der Mamma                       |
| 85.23.10↔ | Subtotale Mastektomie, ohne axilläre Lymphadenektomie           | 85.82↔    | Spalthauttransplantat an die Mamma                               |
| 85.23.11↔ | Subtotale Mastektomie, mit axillärer Lymphadenektomie           | 85.83↔    | Vollhauttransplantat an die Mamma                                |
| 85.23.12↔ | Subtotale Mastekt b Gynäkomastie, oh axilläre Lymphekt          | 85.84↔    | Mammarekonstruktion mit gestieltem Hautlappen                    |
| 85.23.13↔ | Subtotale Mastekt b Gynäkomastie, m axillärer Lymphekt          | 85.85↔    | Mammarekonstruktion mit gestielten Muskelhautlappen              |
| 85.23.99↔ | Subtotale Mastektomie, sonstige                                 | 85.87.00↔ | Sonstige Operation an der Brustwarze, n.n.bez.                   |
| 85.31↔    | Einseitige Mammareduktionsplastik                               | 85.87.10↔ | Naht an der Brustwarze (nach Verletzung)                         |
| 85.32↔    | Beidseitige Mammareduktionsplastik                              | 85.87.11↔ | Plastische Rekonstruktion d Brustwarz d Hauttx                   |
| 85.33↔    | Einseitige subkutane Mastekt mit glz ProthImplant               | 85.87.12↔ | Plastische Rekonstruktion der Brustwarze durch Tätowierung       |
| 85.34↔    | Sonstige einseitige subkutane Mastektomie                       | 85.87.13↔ | Chirurgische Eversion einer invertierten Brustwarze              |
| 85.35↔    | Beidseitige subkutane Mastekt mit glz ProthImplant              |           |  |

|           |   |           |  |
|-----------|---|-----------|--|
| 85.87.14↔ | Plastische Rekonstruktion eines Warzenhofes (durch Tätowierung) | 85.89.13↔ | Mammoplastik mit Omentumlappen               |
| 85.87.99↔ | Sonstige Operation an der Brustwarze, sonstige                  | 85.89.99↔ | Sonstige Mammoplastik, sonstige              |
| 85.89.00↔ | Sonstige Mammoplastik, n.n.bez.                                 | 85.93↔    | Revision eines Mammaimplantats               |
| 85.89.10↔ | Mammoplastik mit freiem Haut-Muskel-Transplantat                | 85.94↔    | Entfernen eines Mammaimplantats              |
| 85.89.11↔ | Mammopl m gestielt HautMTx (myokut Lp), oh Prothimpl            | 85.95↔    | Einsetzen eines Gewebeexpanders in die Mamma |
| 85.89.12↔ | Mammopl m gestielt HautMTx (myokut Lp), m Prothimpl             |           |  |

**ADRG J24****Eingriffe an der Mamma außer bei bösartiger Neubildung**

Keine Diagnose in Tabelle J24-1 und mindestens eine Prozedur in Tabelle J24-2

**DRG J24A****Eingriffe an der Mamma außer bei bösartiger Neubildung mit ausgedehntem Eingriff, mit Prothesenimplantation**

(Prozedur in Tabelle J24-3 oder mindestens zwei Prozeduren in Tabelle J24-4 oder Prozedur mit Zusatzkennzeichen B in Tabelle J24-4 oder Prozedur in Tabelle J24-5 oder Prozedur mit Zusatzkennzeichen R in Tabelle J24-4 und Prozedur mit Zusatzkennzeichen L in Tabelle J24-4) und mindestens eine Prozedur in Tabelle J24-6

**DRG J24B****Eingriffe an der Mamma außer bei bösartiger Neubildung mit ausgedehntem Eingriff, ohne Prothesenimplantation**

Prozedur in Tabelle J24-3 oder mindestens zwei Prozeduren in Tabelle J24-4 oder Prozedur mit Zusatzkennzeichen B in Tabelle J24-4 oder Prozedur in Tabelle J24-5 oder Prozedur mit Zusatzkennzeichen R in Tabelle J24-4 und Prozedur mit Zusatzkennzeichen L in Tabelle J24-4

**DRG J24C****Eingriffe an der Mamma außer bei bösartiger Neubildung ohne ausgedehnten Eingriff, mit komplexem Eingriff**

Prozedur in Tabelle J24-4 oder mindestens zwei Prozeduren in Tabelle J24-7 oder Prozedur mit Zusatzkennzeichen B in Tabelle J24-7 oder Prozedur mit Zusatzkennzeichen R in Tabelle J24-7 und Prozedur mit Zusatzkennzeichen L in Tabelle J24-7

**DRG J24D****Eingriffe an der Mamma außer bei bösartiger Neubildung ohne ausgedehnten Eingriff, ohne komplexen Eingriff****Diagnose J24-1**

|       |   |        |  |
|-------|---|--------|--|
| C50.0 | Bösartige Neubildung: Brustwarze und Warzenhof          | C50.9  | Bösartige Neubildung: Brustdrüse, nicht näher bezeichnet |
| C50.1 | BNB: Zentraler Drüsenkörper der Brustdrüse              | C79.2  | Sekundäre BNB Haut                                       |
| C50.2 | BNB: Oberer innerer Quadrant der Brustdrüse             | C79.81 | Sekundäre bösartige Neubildung der Brustdrüse            |
| C50.3 | BNB: Unterer innerer Quadrant der Brustdrüse            | D05.0  | Lobuläres Carcinoma in situ Brustdrüse                   |
| C50.4 | BNB: Oberer äußerer Quadrant der Brustdrüse             | D05.1  | Carcinoma in situ Milchgänge                             |
| C50.5 | BNB: Unterer äußerer Quadrant der Brustdrüse            | D05.7  | Sonstiges Carcinoma in situ Brustdrüse                   |
| C50.6 | Bösartige Neubildung: Recessus axillaris der Brustdrüse | D05.9  | Carcinoma in situ Brustdrüse, nnbez                      |
| C50.8 | BNB: Brustdrüse, mehrere Teilbereiche überlappend       | D48.6  | NB unsich/unbek Verhalt Brustdrüse [Mamma]               |

**Prozedur J24-2**

|           |  |           |   |
|-----------|--|-----------|---|
| 40.23.00↔ | Exzision eines axillären Lymphknotens, n.n.bez.          | 85.22.10↔ | Quadrantenresektion der Mamma, ohne axilläre Lymphadenektomie |
| 40.23.10↔ | Exzision eines axillären Lymphknotens, ohne Markierung   | 85.22.11↔ | Quadrantenresektion der Mamma, mit axillärer Lymphadenektomie |
| 40.23.11↔ | Exzision eines axillären Lymphknotens, mit Markierung    | 85.22.99↔ | Quadrantenresektion der Mamma, Sonstige                       |
| 40.23.99↔ | Exzision eines axillären Lymphknotens, sonstige          | 85.23.00↔ | Subtotale Mastektomie, n.n.bez.                               |
| 40.51.00↔ | Radikale Exzision von axillären Lymphknoten, n.n.bez.    | 85.23.10↔ | Subtotale Mastektomie, ohne axilläre Lymphadenektomie         |
| 40.51.10↔ | Radikale Exz von axillären Lk als selbständiger Eingr    | 85.23.11↔ | Subtotale Mastektomie, mit axillärer Lymphadenektomie         |
| 40.51.11↔ | Radikale Exz von axillären Lk i Rahmen e and Eingr       | 85.23.12↔ | Subtotale Mastekt b Gynäkomastie, oh axilläre Lymphpekt       |
| 40.51.99↔ | Radikale Exzision von axillären Lymphknoten, sonstige    | 85.23.13↔ | Subtotale Mastekt b Gynäkomastie, m axillärer Lymphpekt       |
| 85.0x.00↔ | Inzision an der Mamma, n.n.bez.                          | 85.23.99↔ | Subtotale Mastektomie, sonstige                               |
| 85.0x.10↔ | Inzis an d Mamma mit Durchtr d Kapsel b Mammaprothese    | 85.24↔    | Exzision von ektopischem Mammagewebe                          |
| 85.0x.11↔ | Inzision an der Mamma, ohne weitere Massnahmen           | 85.25↔    | Exzision einer Brustwarze                                     |
| 85.0x.99↔ | Inzision an der Mamma, mit sonstigen weiteren Massnahmen | 85.31↔    | Einseitige Mammareduktionsplastik                             |
| 85.12↔    | Offene Biopsie an der Mamma                              | 85.32↔    | Beidseitige Mammareduktionsplastik                            |
| 85.20↔    | Exzision oder Destruktion von Mammagewebe, n.n.bez.      | 85.33↔    | Einseitige subkutane Mastekt mit glz ProthImplant             |
| 85.21.00↔ | Lokale Exzision einer Läsion an der Mamma, n.n.bez.      | 85.34↔    | Sonstige einseitige subkutane Mastektomie                     |
| 85.21.10↔ | Lok Exz e Läs an d Mamma, ohne axilläre Lymphpekt        | 85.35↔    | Beidseitige subkutane Mastekt mit glz ProthImplant            |
| 85.21.11↔ | Lok Exz e Läs an d Mamma, mit axillärer Lymphpekt        | 85.36↔    | Sonstige beidseitige subkutane Mastektomie                    |
| 85.21.99↔ | Lokale Exzision einer Läsion an der Mamma, Sonstige      |           |   |
| 85.22.00↔ | Quadrantenresektion der Mamma, n.n.bez.                  |           |   |

|           |  |           |   |
|-----------|--|-----------|---|
| 85.41↔    | Einseitige einfache Mastektomie                                  | 85.7↔     | Totale plastische Rekonstruktion der Mamma                      |
| 85.42↔    | Beidseitige einfache Mastektomie                                 | 85.82↔    | Spalthauttransplantat an die Mamma                              |
| 85.43↔    | Einseitige modifizierte radikale Mastektomie                     | 85.83↔    | Vollhauttransplantat an die Mamma                               |
| 85.44↔    | Beidseitige modifizierte radikale Mastektomie                    | 85.84↔    | Mammarekonstruktion mit gestieltem Hautlappen                   |
| 85.45.00↔ | Einseitige radikale Mastektomie, n.n.bez.                        | 85.85↔    | Mammarekonstruktion mit gestielten Muskelhautlappen             |
| 85.45.10↔ | Ens Rd Mastkt oh Brstwdteilrsktion, oh Lymphkt                   | 85.86↔    | Transplantation einer Brustwarze                                |
| 85.45.11↔ | Eins Rad Mastekt m Brustwandteilresektion, oh Lymphekt           | 85.87.00↔ | Sonstige Operation an der Brustwarze, n.n.bez.                  |
| 85.45.12↔ | Eins Rad Mastekt oh Brustwandteilresektion, m Lymphekt           | 85.87.10↔ | Naht an der Brustwarze (nach Verletzung)                        |
| 85.45.13↔ | Eins Rad Mastekt m Brustwandteilresektion, m Lymphekt            | 85.87.11↔ | Plastische Rekonstruktion d Brustwarz d Hauttx                  |
| 85.45.99↔ | Einseitige radikale Mastektomie, sonstige                        | 85.87.12↔ | Plastische Rekonstruktion der Brustwarze durch Tätowierung      |
| 85.46↔    | Beidseitige radikale Mastektomie                                 | 85.87.13↔ | Chirurgische Eversion einer invertierten Brustwarze             |
| 85.47↔    | Einseitige erweiterte radikale Mastektomie                       | 85.87.14↔ | Plastische Rekonstruktion eines Warzenhofes (durch Tätowierung) |
| 85.48↔    | Beidseitige erweiterte radikale Mastektomie                      | 85.87.99↔ | Sonstige Operation an der Brustwarze, sonstige                  |
| 85.50↔    | Augmentationsmammoplastik, n.n.bez.                              | 85.89.00↔ | Sonstige Mammoplastik, n.n.bez.                                 |
| 85.51↔    | Einseitige intramammäre Injektion zur Augmentation               | 85.89.10↔ | Mammoplastik mit freiem Haut-Muskel-Transplantat                |
| 85.52↔    | Beidseitige intramammäre Injektion zur Augmentation              | 85.89.11↔ | Mammopl m gestielt HautMTx (myokut Lp), oh Prothimpl            |
| 85.53.00↔ | Einseitige Prothesenimplantation an der Mamma, n.n.bez.          | 85.89.12↔ | Mammopl m gestielt HautMTx (myokut Lp), m Prothimpl             |
| 85.53.10↔ | Einseitige Prothesenimplantation an der Mamma, nach Mastektomie  | 85.89.13↔ | Mammoplastik mit Omentumlappen                                  |
| 85.53.99↔ | Einseitige Prothesenimplantation an der Mamma, sonstige          | 85.89.99↔ | Sonstige Mammoplastik, sonstige                                 |
| 85.54.00↔ | Beidseitige Prothesenimplantation an der Mamma, n.n.bez.         | 85.93↔    | Revision eines Mammaimplantats                                  |
| 85.54.10↔ | Beidseitige Prothesenimplantation an der Mamma, nach Mastektomie | 85.94↔    | Entfernen eines Mammaimplantats                                 |
| 85.54.99↔ | Beidseitige Prothesenimplantation an der Mamma, sonstige         | 85.95↔    | Einsetzen eines Gewebeexpanders in die Mamma                    |
| 85.6↔     | Mastopexie   |           |   |

### Prozedur J24-3

|           |  |           |  |
|-----------|--|-----------|--|
| 85.31↔    | Einseitige Mammareduktionsplastik                                | 85.54.99↔ | Beidseitige Prothesenimplantation an der Mamma, sonstige |
| 85.32↔    | Beidseitige Mammareduktionsplastik                               | 85.84↔    | Mammarekonstruktion mit gestieltem Hautlappen            |
| 85.47↔    | Einseitige erweiterte radikale Mastektomie                       | 85.85↔    | Mammarekonstruktion mit gestielten Muskelhautlappen      |
| 85.48↔    | Beidseitige erweiterte radikale Mastektomie                      | 85.89.00↔ | Sonstige Mammoplastik, n.n.bez.                          |
| 85.51↔    | Einseitige intramammäre Injektion zur Augmentation               | 85.89.10↔ | Mammoplastik mit freiem Haut-Muskel-Transplantat         |
| 85.52↔    | Beidseitige intramammäre Injektion zur Augmentation              | 85.89.11↔ | Mammopl m gestielt HautMTx (myokut Lp), oh Prothimpl     |
| 85.53.00↔ | Einseitige Prothesenimplantation an der Mamma, n.n.bez.          | 85.89.12↔ | Mammopl m gestielt HautMTx (myokut Lp), m Prothimpl      |
| 85.53.10↔ | Einseitige Prothesenimplantation an der Mamma, nach Mastektomie  | 85.89.13↔ | Mammoplastik mit Omentumlappen                           |
| 85.53.99↔ | Einseitige Prothesenimplantation an der Mamma, sonstige          | 85.89.99↔ | Sonstige Mammoplastik, sonstige                          |
| 85.54.00↔ | Beidseitige Prothesenimplantation an der Mamma, n.n.bez.         | 85.93↔    | Revision eines Mammaimplantats                           |
| 85.54.10↔ | Beidseitige Prothesenimplantation an der Mamma, nach Mastektomie | 85.95↔    | Einsetzen eines Gewebeexpanders in die Mamma             |

### Prozedur J24-4

|           |   |           |  |
|-----------|---|-----------|--|
| 40.51.00↔ | Radikale Exzision von axillären Lymphknoten, n.n.bez.         | 85.33↔    | Einseitige subkutane Mastekt mit glz ProthImplant                |
| 40.51.10↔ | Radikale Exz von axillären Lk als selbständiger Eingr         | 85.35↔    | Beidseitige subkutane Mastekt mit glz ProthImplant               |
| 40.51.11↔ | Radikale Exz von axillären Lk i Rahmen e and Eingr            | 85.43↔    | Einseitige modifizierte radikale Mastektomie                     |
| 40.51.99↔ | Radikale Exzision von axillären Lymphknoten, sonstige         | 85.44↔    | Beidseitige modifizierte radikale Mastektomie                    |
| 85.21.00↔ | Lokale Exzision einer Läsion an der Mamma, n.n.bez.           | 85.51↔    | Einseitige intramammäre Injektion zur Augmentation               |
| 85.21.10↔ | Lok Exz e Läs an d Mamma, ohne axilläre Lymphekt              | 85.52↔    | Beidseitige intramammäre Injektion zur Augmentation              |
| 85.21.11↔ | Lok Exz e Läs an d Mamma, mit axillärer Lymphekt              | 85.53.00↔ | Einseitige Prothesenimplantation an der Mamma, n.n.bez.          |
| 85.21.99↔ | Lokale Exzision einer Läsion an der Mamma, Sonstige           | 85.53.10↔ | Einseitige Prothesenimplantation an der Mamma, nach Mastektomie  |
| 85.22.00↔ | Quadrantenresektion der Mamma, n.n.bez.                       | 85.53.99↔ | Einseitige Prothesenimplantation an der Mamma, sonstige          |
| 85.22.10↔ | Quadrantenresektion der Mamma, ohne axilläre Lymphadenektomie | 85.54.00↔ | Beidseitige Prothesenimplantation an der Mamma, n.n.bez.         |
| 85.22.11↔ | Quadrantenresektion der Mamma, mit axillärer Lymphadenektomie | 85.54.10↔ | Beidseitige Prothesenimplantation an der Mamma, nach Mastektomie |
| 85.22.99↔ | Quadrantenresektion der Mamma, Sonstige                       | 85.54.99↔ | Beidseitige Prothesenimplantation an der Mamma, sonstige         |
| 85.23.00↔ | Subtotale Mastektomie, n.n.bez.                               | 85.6↔     | Mastopexie   |
| 85.23.10↔ | Subtotale Mastektomie, ohne axilläre Lymphadenektomie         | 85.7↔     | Totale plastische Rekonstruktion der Mamma                       |
| 85.23.11↔ | Subtotale Mastektomie, mit axillärer Lymphadenektomie         | 85.82↔    | Spalthauttransplantat an die Mamma                               |
| 85.23.12↔ | Subtotale Mastekt b Gynäkomastie, oh axilläre Lymphekt        | 85.83↔    | Vollhauttransplantat an die Mamma                                |
| 85.23.13↔ | Subtotale Mastekt b Gynäkomastie, m axillärer Lymphekt        | 85.84↔    | Mammarekonstruktion mit gestieltem Hautlappen                    |
| 85.23.99↔ | Subtotale Mastektomie, sonstige                               | 85.93↔    | Revision eines Mammaimplantats                                   |
| 85.31↔    | Einseitige Mammareduktionsplastik                             | 85.94↔    | Entfernen eines Mammaimplantats                                  |
| 85.32↔    | Beidseitige Mammareduktionsplastik                            | 85.95↔    | Einsetzen eines Gewebeexpanders in die Mamma                     |

**Prozedur J24-5**

|        |  |           |  |
|--------|--|-----------|--|
| 85.32↔ | Beidseitige Mammareduktionsplastik                 | 85.52↔    | Beidseitige intramammäre Injektion zur Augmentation              |
| 85.35↔ | Beidseitige subkutane Mastekt mit glz ProthImplant | 85.54.00↔ | Beidseitige Prothesenimplantation an der Mamma, n.n.bez.         |
| 85.42↔ | Beidseitige einfache Mastektomie                   | 85.54.10↔ | Beidseitige Prothesenimplantation an der Mamma, nach Mastektomie |
| 85.44↔ | Beidseitige modifizierte radikale Mastektomie      | 85.54.99↔ | Beidseitige Prothesenimplantation an der Mamma, sonstige         |
| 85.46↔ | Beidseitige radikale Mastektomie                   |           |  |
| 85.48↔ | Beidseitige erweiterte radikale Mastektomie        |           |  |

**Prozedur J24-6**

|           |   |           |  |
|-----------|---|-----------|--|
| 85.33↔    | Einseitige subkutane Mastekt mit glz ProthImplant               | 85.54.00↔ | Beidseitige Prothesenimplantation an der Mamma, n.n.bez.         |
| 85.35↔    | Beidseitige subkutane Mastekt mit glz ProthImplant              | 85.54.10↔ | Beidseitige Prothesenimplantation an der Mamma, nach Mastektomie |
| 85.53.00↔ | Einseitige Prothesenimplantation an der Mamma, n.n.bez.         | 85.54.99↔ | Beidseitige Prothesenimplantation an der Mamma, sonstige         |
| 85.53.10↔ | Einseitige Prothesenimplantation an der Mamma, nach Mastektomie | 85.93↔    | Revision eines Mammaimplantats                                   |
| 85.53.99↔ | Einseitige Prothesenimplantation an der Mamma, sonstige         |           |  |

**Prozedur J24-7**

|           |   |           |   |
|-----------|---|-----------|---|
| 40.23.00↔ | Exzision eines axillären Lymphknotens, n.n.bez.               | 85.23.99↔ | Subtotale Mastektomie, sonstige                                 |
| 40.23.10↔ | Exzision eines axillären Lymphknotens, ohne Markierung        | 85.24↔    | Exzision von ektopischem Mammagewebe                            |
| 40.23.11↔ | Exzision eines axillären Lymphknotens, mit Markierung         | 85.25↔    | Exzision einer Brustwarze                                       |
| 40.23.99↔ | Exzision eines axillären Lymphknotens, sonstige               | 85.34↔    | Sonstige einseitige subkutane Mastektomie                       |
| 85.0x.00↔ | Inzision an der Mamma, n.n.bez.                               | 85.41↔    | Einseitige einfache Mastektomie                                 |
| 85.0x.10↔ | Inzis an d Mamma mit Durchtr d Kapsel b Mammaprothese         | 85.42↔    | Beidseitige einfache Mastektomie                                |
| 85.0x.11↔ | Inzision an der Mamma, ohne weitere Massnahmen                | 85.45.00↔ | Einseitige radikale Mastektomie, n.n.bez.                       |
| 85.0x.99↔ | Inzision an der Mamma, mit sonstigen weiteren Massnahmen      | 85.45.10↔ | Ens Rd Mstkt oh Brstwndteilresektion, oh Lymphkt                |
| 85.12↔    | Offene Biopsie an der Mamma                                   | 85.45.11↔ | Eins Rad Mastekt m Brustwandteilresektion, oh Lymphkt           |
| 85.20↔    | Exzision oder Destruktion von Mammagewebe, n.n.bez.           | 85.45.12↔ | Eins Rad Mastekt oh Brustwandteilresektion, m Lymphkt           |
| 85.21.00↔ | Lokale Exzision einer Läsion an der Mamma, n.n.bez.           | 85.45.13↔ | Eins Rad Mastekt m Brustwandteilresektion, m Lymphkt            |
| 85.21.10↔ | Lok Exz e Läs an d Mamma, ohne axilläre Lymphekt              | 85.45.99↔ | Einseitige radikale Mastektomie, sonstige                       |
| 85.21.11↔ | Lok Exz e Läs an d Mamma, mit axillärer Lymphekt              | 85.46↔    | Beidseitige radikale Mastektomie                                |
| 85.21.99↔ | Lokale Exzision einer Läsion an der Mamma, Sonstige           | 85.6↔     | Mastopexie  |
| 85.22.00↔ | Quadrantenresektion der Mamma, n.n.bez.                       | 85.87.00↔ | Sonstige Operation an der Brustwarze, n.n.bez.                  |
| 85.22.10↔ | Quadrantenresektion der Mamma, ohne axilläre Lymphadenektomie | 85.87.10↔ | Naht an der Brustwarze (nach Verletzung)                        |
| 85.22.11↔ | Quadrantenresektion der Mamma, mit axillärer Lymphadenektomie | 85.87.11↔ | Plastische Rekonstruktion d Brustwarz d Hauttx                  |
| 85.22.99↔ | Quadrantenresektion der Mamma, Sonstige                       | 85.87.12↔ | Plastische Rekonstruktion der Brustwarze durch Tätowierung      |
| 85.23.00↔ | Subtotale Mastektomie, n.n.bez.                               | 85.87.13↔ | Chirurgische Eversion einer invertierten Brustwarze             |
| 85.23.10↔ | Subtotale Mastektomie, ohne axilläre Lymphadenektomie         | 85.87.14↔ | Plastische Rekonstruktion eines Warzenhofes (durch Tätowierung) |
| 85.23.11↔ | Subtotale Mastektomie, mit axillärer Lymphadenektomie         | 85.87.99↔ | Sonstige Operation an der Brustwarze, sonstige                  |
| 85.23.12↔ | Subtotale Mastekt b Gynäkomastie, oh axilläre Lymphekt        | 85.94↔    | Entfernen eines Mammaimplantats                                 |
| 85.23.13↔ | Subtotale Mastekt b Gynäkomastie, m axillärer Lymphekt        |           |   |

**ADRG J25****Kleine Eingriffe an der Mamma bei bösartiger Neubildung ohne äußerst schwere oder schwere CC**

Mindestens eine Prozedur in Tabelle J25-2 und mindestens eine Diagnose in Tabelle J25-1

**DRG J25Z****Kleine Eingriffe an der Mamma bei bösartiger Neubildung ohne äußerst schwere oder schwere CC****Diagnose J25-1**

|       |  |        |  |
|-------|--|--------|--|
| C50.0 | Bösartige Neubildung: Brustwarze und Warzenhof           | C79.2  | Sekundäre BNB Haut                                   |
| C50.1 | BNB: Zentraler Drüsenkörper der Brustdrüse               | C79.81 | Sekundäre bösartige Neubildung der Brustdrüse        |
| C50.2 | BNB: Oberer innerer Quadrant der Brustdrüse              | D05.0  | Lobuläres Carcinoma in situ Brustdrüse               |
| C50.3 | BNB: Unterer innerer Quadrant der Brustdrüse             | D05.1  | Carcinoma in situ Milchgänge                         |
| C50.4 | BNB: Oberer äußerer Quadrant der Brustdrüse              | D05.7  | Sonstiges Carcinoma in situ Brustdrüse               |
| C50.5 | BNB: Unterer äußerer Quadrant der Brustdrüse             | D05.9  | Carcinoma in situ Brustdrüse, nnbez                  |
| C50.6 | Bösartige Neubildung: Recessus axillaris der Brustdrüse  | D48.6  | NB unsich/unbek Verhalt Brustdrüse [Mamma]           |
| C50.8 | BNB: Brustdrüse, mehrere Teilbereiche überlappend        | Z42.1  | Nachbeh unter Anwend plast Chirurgie Mamma [Brustdr] |
| C50.9 | Bösartige Neubildung: Brustdrüse, nicht näher bezeichnet |        |  |

**Prozedur J25-2**

|           |   |           |   |
|-----------|---|-----------|---|
| 40.23.00↔ | Exzision eines axillären Lymphknotens, n.n.bez.               | 85.22.11↔ | Quadrantenresektion der Mamma, mit axillärer Lymphadenektomie   |
| 40.23.10↔ | Exzision eines axillären Lymphknotens, ohne Markierung        | 85.22.99↔ | Quadrantenresektion der Mamma, Sonstige                         |
| 40.23.11↔ | Exzision eines axillären Lymphknotens, mit Markierung         | 85.24↔    | Exzision von ektopischem Mammagewebe                            |
| 40.23.99↔ | Exzision eines axillären Lymphknotens, sonstige               | 85.25↔    | Exzision einer Brustwarze                                       |
| 85.0x.00↔ | Inzision an der Mamma, n.n.bez.                               | 85.6↔     | Mastopexie  |
| 85.0x.10↔ | Inzis an d Mamma mit Durchtr d Kapsel b Mammprothese          | 85.86↔    | Transplantation einer Brustwarze                                |
| 85.0x.11↔ | Inzision an der Mamma, ohne weitere Massnahmen                | 85.87.00↔ | Sonstige Operation an der Brustwarze, n.n.bez.                  |
| 85.0x.99↔ | Inzision an der Mamma, mit sonstigen weiteren Massnahmen      | 85.87.10↔ | Naht an der Brustwarze (nach Verletzung)                        |
| 85.12↔    | Offene Biopsie an der Mamma                                   | 85.87.11↔ | Plastische Rekonstruktion d Brustwarz d Hautx                   |
| 85.20↔    | Exzision oder Destruktion von Mammagewebe, n.n.bez.           | 85.87.12↔ | Plastische Rekonstruktion der Brustwarze durch Tätowierung      |
| 85.21.00↔ | Lokale Exzision einer Läsion an der Mamma, n.n.bez.           | 85.87.13↔ | Chirurgische Eversion einer invertierten Brustwarze             |
| 85.21.10↔ | Lok Exz e Läs an d Mamma, ohne axilläre Lymphkht              | 85.87.14↔ | Plastische Rekonstruktion eines Warzenhofes (durch Tätowierung) |
| 85.21.11↔ | Lok Exz e Läs an d Mamma, mit axillärer Lymphkht              | 85.87.99↔ | Sonstige Operation an der Brustwarze, sonstige                  |
| 85.21.99↔ | Lokale Exzision einer Läsion an der Mamma, Sonstige           |           |   |
| 85.22.00↔ | Quadrantenresektion der Mamma, n.n.bez.                       |           |   |
| 85.22.10↔ | Quadrantenresektion der Mamma, ohne axilläre Lymphadenektomie |           |   |

**ADRG J26****Plastische Rekonstruktion der Mamma mit komplexer Hauttransplantation oder grosse Eingriffe a. d. Mamma bei bösartiger Neubildung mit komplexem Eingriff**

Prozedur in Tabelle J26-2 oder mindestens eine Prozedur in Tabelle J26-3 und mindestens eine Diagnose in Tabelle J26-1 und Prozedur in Tabelle J26-4

**DRG J26Z****Plastische Rekonstruktion der Mamma mit komplexer Hauttransplantation oder grosse Eingriffe a. d. Mamma bei bösartiger Neubildung mit komplexem Eingriff****Diagnose J26-1**

|       |  |        |  |
|-------|--|--------|--|
| C50.0 | Bösartige Neubildung: Brustwarze und Warzenhof           | C79.2  | Sekundäre BNB Haut                                   |
| C50.1 | BNB: Zentraler Drüsenkörper der Brustdrüse               | C79.81 | Sekundäre bösartige Neubildung der Brustdrüse        |
| C50.2 | BNB: Oberer innerer Quadrant der Brustdrüse              | D05.0  | Lobuläres Carcinoma in situ Brustdrüse               |
| C50.3 | BNB: Unterer innerer Quadrant der Brustdrüse             | D05.1  | Carcinoma in situ Milchgänge                         |
| C50.4 | BNB: Oberer äusserer Quadrant der Brustdrüse             | D05.7  | Sonstiges Carcinoma in situ Brustdrüse               |
| C50.5 | BNB: Unterer äusserer Quadrant der Brustdrüse            | D05.9  | Carcinoma in situ Brustdrüse, nnbez                  |
| C50.6 | Bösartige Neubildung: Recessus axillaris der Brustdrüse  | D48.6  | NB unsich/unbek Verhalt Brustdrüse [Mamma]           |
| C50.8 | BNB: Brustdrüse, mehrere Teilbereiche überlappend        | Z42.1  | Nachbeh unter Anwend plast Chirurgie Mamma [Brustdr] |
| C50.9 | Bösartige Neubildung: Brustdrüse, nicht näher bezeichnet |        |  |

**Prozedur J26-2**

|           |  |
|-----------|--|
| 85.89.10↔ | Mammoplastik mit freiem Haut-Muskel-Transplantat |
|-----------|--|

**Prozedur J26-3**

|           |   |           |  |
|-----------|---|-----------|--|
| 40.3x.00↔ | Exzision von regionalen Lymphknoten, n.n.bez.                   | 40.51.10↔ | Radikale Exz von axillären Lk als selbständiger Eingr  |
| 40.3x.09↔ | Exzision von regionalen Lymphknoten, sonstige                   | 40.51.11↔ | Radikale Exz von axillären Lk i Rahmen e and Eingr     |
| 40.3x.10↔ | Regionale Lymphadenektomie als selbständiger Eingriff, n.n.bez. | 40.51.99↔ | Radikale Exzision von axillären Lymphknoten, sonstige  |
| 40.3x.11↔ | Regionale Lymphadenektomie als selbständiger Eingriff, zervikal | 85.23.00↔ | Subtotale Mastektomie, n.n.bez.                        |
| 40.3x.12↔ | Regionale Lymphadenektomie als selbständiger Eingriff, axillär  | 85.23.10↔ | Subtotale Mastektomie, ohne axilläre Lymphadenektomie  |
| 40.3x.13↔ | Rg Lymphkht als slbst Engr, praort, plvn, obttrsch o lliakl     | 85.23.11↔ | Subtotale Mastektomie, mit axillärer Lymphadenektomie  |
| 40.3x.14↔ | Reg Lymphkht als selbst Eingr, inguinal, offen chir             | 85.23.12↔ | Subtotale Mastekt b Gynäkomastie, oh axilläre Lymphkht |
| 40.3x.15↔ | Reg Lymphkht als selbst Eingr, inguinale, laparask              | 85.23.13↔ | Subtotale Mastekt b Gynäkomastie, m axillärer Lymphkht |
| 40.3x.16↔ | Reg Lymphkht als selbst Eingr, mediast und peribr               | 85.23.99↔ | Subtotale Mastektomie, sonstige                        |
| 40.3x.19↔ | Regionale Lymphadenektomie als selbständiger Eingriff, sonstige | 85.31↔    | Einseitige Mammareduktionsplastik                      |
| 40.3x.20↔ | Regionale Lymphkht i Rahmen e and Eingr, n.n.bez.               | 85.32↔    | Beidseitige Mammareduktionsplastik                     |
| 40.3x.21↔ | Regionale Lymphkht i Rahmen e and Eingr, zervikal               | 85.33↔    | Einseitige subkutane Mastekt mit glz Prothlplant       |
| 40.3x.22↔ | Regionale Lymphkht i Rahmen e and Eingr, axillär                | 85.34↔    | Sonstige einseitige subkutane Mastektomie              |
| 40.3x.23↔ | Rg Lymphkht i Rhmn e and Engr, praort, plvn o lliakl            | 85.35↔    | Beidseitige subkutane Mastekt mit glz Prothlplant      |
| 40.3x.24↔ | Regionale Lymphkht i Rahmen e and Eingr, obturatorisch          | 85.36↔    | Sonstige beidseitige subkutane Mastektomie             |
| 40.3x.25↔ | Regionale Lymphkht i Rahmen e and Eingr, inguinale              | 85.41↔    | Einseitige einfache Mastektomie                        |
| 40.3x.26↔ | Reg Lymphkht i Rahmen e and Eingr, mediast und peribr           | 85.42↔    | Beidseitige einfache Mastektomie                       |
| 40.3x.29↔ | Regionale Lymphkht i Rahmen e and Eingr, sonstige               | 85.43↔    | Einseitige modifizierte radikale Mastektomie           |
| 40.50↔    | Radikale Exzision von Lymphknoten, n.n.bez.                     | 85.44↔    | Beidseitige modifizierte radikale Mastektomie          |
| 40.51.00↔ | Radikale Exzision von axillären Lymphknoten, n.n.bez.           | 85.45.00↔ | Einseitige radikale Mastektomie, n.n.bez.              |
|           |   | 85.45.10↔ | Ens Rd Mstkt oh Brstwndteilrsktion, oh Lymphkht        |
|           |   | 85.45.11↔ | Eins Rad Mastekt m Brustwandteilresektion, oh Lymphkht |

|           |  |           |   |
|-----------|--|-----------|---|
| 85.45.12↔ | Eins Rad Mastekt oh Brustwandteilresektion, m Lymphekt           | 85.84↔    | Mammarekonstruktion mit gestieltem Hautlappen                   |
| 85.45.13↔ | Eins Rad Mastekt m Brustwandteilresektion, m Lymphekt            | 85.85↔    | Mammarekonstruktion mit gestielten Muskelhautlappen             |
| 85.45.99↔ | Einseitige radikale Mastektomie, sonstige                        | 85.87.00↔ | Sonstige Operation an der Brustwarze, n.n.bez.                  |
| 85.46↔    | Beidseitige radikale Mastektomie                                 | 85.87.10↔ | Naht an der Brustwarze (nach Verletzung)                        |
| 85.47↔    | Einseitige erweiterte radikale Mastektomie                       | 85.87.11↔ | Plastische Rekonstruktion d Brustwarz d Hauttx                  |
| 85.48↔    | Beidseitige erweiterte radikale Mastektomie                      | 85.87.12↔ | Plastische Rekonstruktion der Brustwarze durch Tätowierung      |
| 85.50↔    | Augmentationsmammoplastik, n.n.bez.                              | 85.87.13↔ | Chirurgische Eversion einer invertierten Brustwarze             |
| 85.51↔    | Einseitige intramammäre Injektion zur Augmentation               | 85.87.14↔ | Plastische Rekonstruktion eines Warzenhofes (durch Tätowierung) |
| 85.52↔    | Beidseitige intramammäre Injektion zur Augmentation              | 85.87.99↔ | Sonstige Operation an der Brustwarze, sonstige                  |
| 85.53.00↔ | Einseitige Prothesenimplantation an der Mamma, n.n.bez.          | 85.89.00↔ | Sonstige Mammoplastik, n.n.bez.                                 |
| 85.53.10↔ | Einseitige Prothesenimplantation an der Mamma, nach Mastektomie  | 85.89.10↔ | Mammoplastik mit freiem Haut-Muskel-Transplantat                |
| 85.53.99↔ | Einseitige Prothesenimplantation an der Mamma, sonstige          | 85.89.11↔ | Mammopl m gestielt HautMTx (myokut Lp), oh Prothimpl            |
| 85.54.00↔ | Beidseitige Prothesenimplantation an der Mamma, n.n.bez.         | 85.89.12↔ | Mammopl m gestielt HautMTx (myokut Lp), m Prothimpl             |
| 85.54.10↔ | Beidseitige Prothesenimplantation an der Mamma, nach Mastektomie | 85.89.13↔ | Mammoplastik mit Omentumlappen                                  |
| 85.54.99↔ | Beidseitige Prothesenimplantation an der Mamma, sonstige         | 85.89.99↔ | Sonstige Mammoplastik, sonstige                                 |
| 85.7↔     | Totale plastische Rekonstruktion der Mamma                       | 85.93↔    | Revision eines Mammaimplantats                                  |
| 85.82↔    | Spalthauttransplantat an die Mamma                               | 85.94↔    | Entfernen eines Mammaimplantats                                 |
| 85.83↔    | Vollhauttransplantat an die Mamma                                | 85.95↔    | Einsetzen eines Gewebeexpanders in die Mamma                    |

### Prozedur J26-4

|           |   |           |  |
|-----------|---|-----------|--|
| 03.02↔    | Relaminektomie  | 32.6↔     | Radikale Dissektion von Thoraxstrukturen                         |
| 03.53.00↔ | Reposition einer Wirbelfraktur, n.n.bez.                          | 33.34.00↔ | Thorakoplastik, n.n.bez.   |
| 03.53.10↔ | Geschlossene Reposition einer Wirbelfraktur ohne Osteosynthese    | 33.34.10↔ | Thorakoplastik, partiell   |
| 03.53.11↔ | Geschl Reposition e Wirbelfraktur mit externer Fix                | 33.34.20↔ | Thorakoplastik, komplett   |
| 03.53.20↔ | Offene Reposition einer Wirbelfraktur                             | 33.34.99↔ | Thorakoplastik, sonstige   |
| 03.53.99↔ | Reposition einer Wirbelfraktur, sonstige                          | 34.4x.00↔ | Exzision oder Destr einer Läsion an d Bruw, n.n.bez.             |
| 32.20↔    | Thorakoskopische Exzision von Läsion oder Gewebe an der Lunge     | 34.4x.10↔ | Exzision einer Läsion an der Brustwand                           |
| 32.21↔    | Pliikatur einer Emphyseblase                                      | 34.4x.20↔ | Teilresektion einer Läsion an der Brustwand, n.n.bez.            |
| 32.22↔    | Chirurgische Lungenvolumenreduktion                               | 34.4x.21↔ | Teilresektion einer Läsion an der Brustwand, ohne Rekonstruktion |
| 32.23↔    | Offene Exzision von Läsion oder Gewebe an der Lunge               | 34.4x.22↔ | Teilresektion einer Läsion an der Brustwand, mit Rekonstruktion  |
| 32.25↔    | Thorakoskopische Ablation von Läsion oder Gewebe an der Lunge     | 34.4x.30↔ | Res e Läs an d Bruw, komplette Res d Sternums, n.n.bez.          |
| 32.28↔    | Endosk Exz oder Destr von Läs oder Gew an der Lu                  | 34.4x.31↔ | Res e Läs an d Bruw, komplette Res d Sternums, oh Reko           |
| 32.30↔    | Thorakoskopische Segmentresektion der Lunge                       | 34.4x.32↔ | Res e Läs an d Bruw, komplette Res d Sternums, m Reko            |
| 32.39↔    | Sonstige und nicht näher bezeichnete Segmentresektion der Lunge   | 34.4x.40↔ | Destruktion einer Läsion an der Brustwand                        |
| 32.41.00↔ | Thorakoskopische Lobektomie an der Lunge, n.n.bez.                | 34.4x.99↔ | Exzision oder Destr einer Läsion an d Bruw, sonstige             |
| 32.41.10↔ | Lbkt an d L, thrksk, oh Ang e rd Lymphkt, n.n.bez.                | 43.5↔     | Partielle Gastrektomie mit Anastomose zum Ösophagus              |
| 32.41.11↔ | Lbkt an d L, thrksk, oh Ang rd Lymphkt, oh brnchpl o angiopl Erw  | 43.6x.00↔ | Partielle Gastrektomie mit Anastomose zum Duodenum, n.n.bez.     |
| 32.41.12↔ | Lbkt an d L, thrksk, oh Ang e rd Lymphkt, m brnchpl Erw           | 43.6x.10↔ | Prt Gstrkt m Anst z Duod, Pylrsrsktion m Anst z Duod             |
| 32.41.13↔ | Lbkt an d L, thrksk, oh Ang e rd Lymphkt, m angiopl Erw           | 43.6x.20↔ | Partielle Gastrektomie mit Anastomose zum Duodenum, Billroth I   |
| 32.41.14↔ | Lbkt an d L, thrksk, oh Ang e rd Lymphkt, m brnchpl u angiopl Erw | 43.6x.99↔ | Partielle Gastrektomie mit Anastomose zum Duodenum, sonstige     |
| 32.41.19↔ | Lobekt an d Lu, thoraksk, oh Ang e rad Lymphekt, So               | 43.7x.00↔ | Partielle Gastrektomie mit Anastomose zum Jejunum, n.n.bez.      |
| 32.41.20↔ | Lobekt an d Lu, thorakoskopisch, mit radikaler Lymphekt           | 43.7x.10↔ | Prt Gstrkt m Anst z Jjn, Prt Gstrkt (2/3Rs) m Anst z Jjn         |
| 32.42.00↔ | Lobektomie an der Lunge, offen chirurgisch, n.n.bez.              | 43.7x.20↔ | Prt Gstrkt m Anst z Jjn, Prt Gstrkt (4/5Rs) m Anst z Jjn         |
| 32.42.10↔ | Lbkt an d L, offn chr, oh Ang e rd Lymphkt, n.n.bez.              | 43.7x.99↔ | Partielle Gastrektomie mit Anastomose zum Jejunum, sonstige      |
| 32.42.11↔ | Lbkt an L, offn chr, oh Ang rd Lymphkt, oh brnchpl o angiopl Erw  | 43.81↔    | Partielle Gastrektomie mit Dünndarmtransposition                 |
| 32.42.12↔ | Lbkt an d L, offn chr, oh Ang e rd Lymphkt, m brnchpl Erw         | 43.89.00↔ | Sonstige partielle Gastrektomie, n.n.bez.                        |
| 32.42.13↔ | Lbkt an d L, offn chr, oh Ang e rd Lymphkt, m angiopl Erw         | 43.89.10↔ | Sonstige partielle Gastrektomie, Segmentresektion des Magens     |
| 32.42.14↔ | Lbkt an L, offn chr, oh Ang rd Lymphkt, m brnchpl & angiopl Erw   | 43.89.20↔ | S Prt Gstrkt, Bliopnkr Dvrs d Mgns n Scpnr, offn chr             |
| 32.42.19↔ | Lobekt an d Lu, offen chir, oh Ang e rad Lymphekt, So             | 43.89.21↔ | S Prt Gstrkt, Bliopnkr Dvrs d Mgns n Scpnr, lprsk                |
| 32.42.20↔ | Lobekt an d Lu, offen chir, m radik Lymphekt, n.n.bez.            | 43.89.30↔ | S Prt Gstrkt, Bliopnkr Dvrs d Mgns n DuodSwtch, offn chr         |
| 32.42.21↔ | Lbkt an d L, offn chr, m rdk Lymphkt, oh brnchpl o angiopl Erw    | 43.89.31↔ | S Prt Gstrkt, Bliopnkr Dvrs d Mgns n DuodSwtch, lprsk            |
| 32.42.22↔ | Lbkt an d L, offn chr, m rdk Lymphkt, m brnchpl Erw               | 43.89.40↔ | Sonstige Part Gastrekt, Sleeve resection, offen chir             |
| 32.42.23↔ | Lbkt an d L, offn chr, m rdk Lymphkt, m angiopl Erw               | 43.89.41↔ | Sonstige partielle Gastrekt, Sleeve resection, laparask          |
| 32.42.24↔ | Lbkt an d L, offn chr, m rdk Lymphkt, m brnchpl u angiopl Erw     | 43.89.50↔ | S Prt Gstrkt, DuodSwtch n Sleeve rs (Zweiteingr), offn chr       |
| 32.42.29↔ | Lobekt an d Lu, offen chir, m radik Lymphekt, sonstige            | 43.89.51↔ | S Prt Gstrkt, DuodSwtch n Sleeve rs (Zweiteingr), lprsk          |
| 32.42.30↔ | Lobektomie an der Lunge, erweitert                                | 43.89.90↔ | So Part Gastrekt, So atypische Part Gastrekt                     |
| 32.42.40↔ | Lobektomie an der Lunge, Bilobektomie, n.n.bez.                   | 43.89.99↔ | Sonstige partielle Gastrektomie, sonstige                        |
| 32.42.41↔ | Lobekt an d Lu, Bilobekt, ohne bronchopl o angiopl Erw            | 43.91↔    | Totale Gastrektomie mit intestinaler Interposition               |
| 32.42.42↔ | Lobektomie an d Lunge, Bilobekt, mit bronchopl Erw                | 43.99↔    | Sonstige totale Gastrektomie                                     |
| 32.42.43↔ | Lobektomie an d Lunge, Bilobekt, mit angiopl Erw                  | 50.21↔    | Marsupialisation einer Leberläsion                               |
| 32.42.44↔ | Lobekt an d Lu, Bilobekt, mit bronchopl und angiopl Erw           | 50.22.00↔ | Partielle Hepatektomie, n.n.bez.                                 |
| 32.42.49↔ | Lobektomie an der Lunge, Bilobektomie, sonstige                   | 50.22.10↔ | Prt Hptkt, Prkt Prt Hptkt (Lk Exz, Endzystnrsktion, Keilrs)      |
| 32.49↔    | Sonstige Lobektomie an der Lunge                                  | 50.22.20↔ | Partielle Hepatektomie, Endozystenresektion, offen chirurgisch   |

|           |  |           |   |
|-----------|--|-----------|---|
| 50.22.21↔ | Partielle Hepatektomie, Endozystenresektion, laparoskopisch    | 78.49.47↔ | Kmpl Rk d Ws(zb Skl)wstl Epphysd mt Kl a FrmGdLg [SMA], 8 Kl    |
| 50.22.30↔ | Partielle Hepatektomie, Keilresektion, offen chirurgisch       | 78.49.48↔ | Kmpl Rk d Ws(zb Skl)wstl Epphysd mt Kl a FrmGdLg [SMA], 9 Kl    |
| 50.22.31↔ | Partielle Hepatektomie, Keilresektion, laparoskopisch          | 78.49.4a↔ | Kmpl Rk d Ws(zb Skl)wstl Epphysd mt Kl a FrmGdLg [SMA], 10 Kl   |
| 50.22.40↔ | Partielle Hepatektomie, Resektion eines Lebersegments          | 78.49.4b↔ | Kpl Rk Ws(zb Skl)wstl Epphysd mt Kl a FrmGdLg [SMA], 11 Kl      |
| 50.22.41↔ | Part Hepatekt, Res mehr Ni zusammenhängender Leberseg          | 78.49.4c↔ | Kpl Rk Ws(zb Skl)wstl Epphysd mt Kl a FrmGdLg [SMA], 12 Kl      |
| 50.22.42↔ | Part Hepatekt, Part Hepatekt zur Transplantation               | 78.49.4d↔ | Kpl Rk Ws(zb Skl)wstl Epphysd mt Kl a FrmGdLg [SMA], 13 mhr Kl  |
| 50.22.99↔ | Partielle Hepatektomie, sonstige                               | 78.49.4e↔ | Kompl Reko d Ws (z.B. b Skol) d dorsoventrale Epiphysod         |
| 50.23↔    | Offene Exzision von Läsion oder Gewebe an der Leber            | 78.49.4f↔ | Kmpl Rk d Ws (z.B. b Skl) d untrl Epphysd m drs Wrblfs          |
| 50.25↔    | Laparoskopische Exzision von Läsion oder Gewebe an der Leber   | 78.49.4g↔ | Kmpl Rk d Ws (z.B. b Skl) d btrl Epphysd m drs Wrblfs           |
| 50.26↔    | Sonstige Exzision Läsion Leber                                 | 78.49.50↔ | Drs o vnt instrmnt Krrktrspndyl (z.B. b Skl), n.n.bz.           |
| 50.29.00↔ | Sonstige Destruktion einer Läsion der Leber, n.n.bez.          | 78.49.51↔ | Drs instrmnt Krrktrspndyl (z.B. b Skl), N prmstb, 3 bs 6 Sg     |
| 50.29.10↔ | Sonstige Destr e Läs d Leb, Perkutane Destr e Läs d Leb        | 78.49.52↔ | Drs instrmnt Krrktrspndyl (z.B. b Skl), N prmstb, 7 bs 10 Sg    |
| 50.29.99↔ | Sonstige Destruktion einer Läsion der Leber, sonstige          | 78.49.53↔ | Drs instrmnt Krrktrspndyl (z.B. b Skl), N prmstb, 11 o mhr Sg   |
| 50.3x.01↔ | Lobekt/Hemihepa/Res mehr Lebersegm auss TrPI                   | 78.49.54↔ | Drs instrmnt Krrktrspndyl (z.B. b Skl), prmstb, 3 bs 6 Sg       |
| 50.3x.08↔ | Lebersegmentresekt, sonstige oder nnbez, auss TrPI             | 78.49.55↔ | Drs instrmnt Krrktrspndyl (z.B. b Skl), prmstb, 7 bs 10 Sg      |
| 50.3x.11↔ | Lobekt/Hemihepa/Res me Lebersegm z LebSpend                    | 78.49.56↔ | Drs instrmnt Krrktrspndyl (z.B. b Skl), prmstb, 11 o mhr Sg     |
| 50.3x.18↔ | So oder nnbez anatomische Leberresektion, z TrPI               | 78.49.57↔ | Vnt instrmnt Krrktrspndyl (z.B. b Skl), N prmstb, 3 bs 6 Sg     |
| 50.4x.00↔ | Totale Hepatektomie, n.n.bez.                                  | 78.49.58↔ | Vnt instrmnt Krrktrspndyl (z.B. b Skl), N prmstb, 7 bs 10 Sg    |
| 50.4x.99↔ | Totale Hepatektomie, sonstige                                  | 78.49.59↔ | Drs o vnt instrmnt Krrktrspndyl (z.B. b Skl), S                 |
| 77.61.00↔ | Lk Rs v Knchläs o Gw an Skp, Kl, Rp u Strn, n.n.bz.            | 78.49.5a↔ | Vnt instrmnt Krrktrspndyl (z.B. b Skl), N prmstb, 11 o mhr Sg   |
| 77.61.10↔ | Lok Resektion von Knochläs o Gew an Skapula und Klav           | 78.49.5b↔ | Vnt instrmnt Krrktrspndyl (z.B. b Skl), prmstb, 3 bs 6 Sg       |
| 77.61.11↔ | Lokale Resektion von Knochenläsion oder -gewebe an einer Rippe | 78.49.5c↔ | Vnt instrmnt Krrktrspndyl (z.B. b Skl), prmstb, 7 bs 10 Sg      |
| 77.61.12↔ | Lokale Resektion von Knochenläsion oder -gewebe am Sternum     | 78.49.5d↔ | Vnt instrmnt Krrktrspndyl (z.B. b Skl), N prmstb, 11 o mhr Sg   |
| 77.61.20↔ | Lk Rs v Knchläs o Gw an Skp, Kl, Rp u Strn, Dbr an Skp u Kl    | 78.49.60↔ | Drs u vnt kmb instrmnt Krrktrspndyl (z.B. b Skl), n.n.bz.       |
| 77.61.99↔ | Lok Res v Knochläs o Gew an Skap, Klav, Rip u Stern, So        | 78.49.61↔ | Dor/vent instrmnt Krrktrspndyl (b Skl), N prmstb, 3 bs 6 Sg     |
| 77.81.00↔ | So Part Knochres an Skap, Klav, Rip und Stern, n.n.bez.        | 78.49.62↔ | Drs/vnt kmb instrmnt Krrktrspndyl (b Skl), N prmstb, 7 bs 10 Sg |
| 77.81.10↔ | Sonstige partielle Knochenresektion an Skapula und Klavikula   | 78.49.63↔ | Drs/vnt kmb instrmnt Krrktrspndyl (b Skl), N prmstb, 11/mhr Sg  |
| 77.81.11↔ | Sonstige partielle Knochenresektion an einer Rippe             | 78.49.64↔ | Drs u vnt kmb instrmnt Krrktrspndyl(zB b Skl)prmstb,3-6Sg       |
| 77.81.12↔ | Sonstige partielle Knochenresektion am Sternum                 | 78.49.65↔ | Drs u vnt kmb instrmnt Krrktrspndyl(zB b Skl),prmstb,7 bs 10 Sg |
| 77.81.99↔ | So Part Knochres an Skap, Klav, Rip und Sternum, So            | 78.49.66↔ | Dor/vent instrmnt Krrktrspndyl, prmstb, 11/mhr Segmente         |
| 77.91.00↔ | Totale Res von Skapula, Klav, Rip und Sternum, n.n.bez.        | 78.49.69↔ | Drs u vnt kmb instrmnt Krrktrspndyl (z.B. b Skl), S             |
| 77.91.10↔ | Totale Resektion von Skapula und Klavikula                     | 78.49.70↔ | Komplexe Rekonstruktion der Wirbelsäule, n.n.bez.               |
| 77.91.11↔ | Totale Resektion einer Rippe                                   | 78.49.71↔ | Kmpl Rk d Ws (z.B. b Skl) d sbkt HrrngtnInstrmntion (b Knd)     |
| 77.91.12↔ | Totale Resektion einer Halsrippe                               | 78.49.79↔ | Komplexe Rekonstruktion der Wirbelsäule, sonstige               |
| 77.91.13↔ | Totale Resektion des Sternums                                  | 78.50.00↔ | Inn Knochfix oh Reposition d Fx, oh Ang d Lok, n.n.bez.         |
| 77.91.99↔ | Totale Res von Skapula, Klav, Rip und Sternum, sonstige        | 78.50.10↔ | Knchfx n Osteot b Knchtx o Knchnrpsion, n.n.bz.                 |
| 78.49.20↔ | Wirbelkörperersatz (z.B. bei Kyphose), n.n.bez.                | 78.50.11↔ | Knochenfixation an der Wirbelsäule                              |
| 78.49.21↔ | Wirbelkers d Implant (z.B. b Kyphose): 1 Wirbelk               | 78.50.19↔ | Knochfix na Osteot b Knochtx o Knochenreposition, So            |
| 78.49.22↔ | Wirbelkers d Implant (z.B. b Kyphose): 2 Wirbelk               | 78.50.20↔ | Osteosynthvf n Osteot b Knchtx o Knchntnsp, n.n.bz.             |
| 78.49.23↔ | Wirbelkers d Implant (z.B. b Kyphose): 3 Wirbelk               | 78.50.21↔ | Osteosyn d Schraub(n) n Osteot, b Knchtx o Knchntnsp            |
| 78.49.24↔ | Wirbelkers d Implant (z.B. b Kyphose): 4 Wirbelk               | 78.50.22↔ | Osteosyn KrschnrDrht o Zgg/Crcl n Osteot,b Knchtx o Knchntnsp   |
| 78.49.25↔ | Wirbelkers d Implant (z.B. b Kyphose): 5 o mehr Wirbelk        | 78.50.23↔ | Osteosyn d (Blount)Klm n Osteot, b Knchtx o Knchntnsp           |
| 78.49.26↔ | Wirbelkörperersatz d So Mat (z.B. b Kyphose), 1 Wirbelk        | 78.50.24↔ | Osteosyn d dyn Kmprssschraub n Osteot, b Knchtx o Knchntnsp     |
| 78.49.27↔ | Wirbelkörperersatz d So Mat (z.B. b Kyphose), 2 Wirbelk        | 78.50.25↔ | Osteosyn d Wnkpl/Kndynlpl n Osteot, b Knchtx o Knchntnsp        |
| 78.49.28↔ | Wirbelkörperersatz d So Mat (z.B. b Kyphose), 3 Wirbelk        | 78.50.26↔ | Osteosyn d wnkst Pl n Osteot, b Knchtx o Knchntnsp              |
| 78.49.29↔ | Wirbelkörperersatz (z.B. bei Kyphose), sonstige                | 78.50.27↔ | Osteosyn d So Pl n Osteot, b Knochtx o Knochentransp            |
| 78.49.2a↔ | Wirbelkers d So Mat (z.B. b Kyphose), 4 o mehr Wirbelk         | 78.50.28↔ | Osteosyn d Trnsfxng n Osteot, b Knchtx o Knchntnsp              |
| 78.49.31↔ | Kompl Reko d Ws (z.B. b Kyphose) d vord Abstützspan            | 78.50.29↔ | Osteosynthvf na Osteot b Knochtx o Knochentransp, So            |
| 78.49.32↔ | Kmpl Rk d Ws (z.B. b Kyphs) d Kyphktmie (z.B. n LndstHlzer)    | 78.50.30↔ | Osteosyntheseverfahren an der Wirbelsäule, n.n.bez.             |
| 78.49.33↔ | Kmpl Rk d Ws (z.B. b Kyphs) d Drs Krr oh vntrls Rleas          | 78.50.31↔ | Osteosynthese durch Schrauben an der Wirbelsäule                |
| 78.49.34↔ | Kmpl Rk d Ws (z.B. b Kyphs) d Drs Krr m vntr Rleas             | 78.50.32↔ | Osteosynthese durch Drahtoclerlage an der Wirbelsäule           |
| 78.49.35↔ | Kompl Reko d Ws (z.B. b Kyphose) d dorsoventrale Korr          | 78.50.33↔ | Osteosynthese durch Klammersystem an der Wirbelsäule            |
| 78.49.36↔ | Klmnt u plysgmntl Drs Lrdsspd (DLS) n Zielk (z.B. b Kyphs)     | 78.50.34↔ | Osteosynthese durch Hakenplatten an der Wirbelsäule             |
| 78.49.37↔ | Klmnt u tpl Subtrostt(zB n Thom/HYL,zB b Kyph)                 | 78.50.35↔ | Osteosynthese durch Schrauben-Stabsystem an der Wirbelsäule     |
| 78.49.38↔ | Klmnt u monseg zervth Lordsp(zB n Msn,Urst/Smmns,zB b Kyphs)   | 78.50.36↔ | Osteosyn d ventrales SchraubenPlattensystem an d Ws             |
| 78.49.40↔ | Kpl Rk Ws(zB Skl)wstl Epphysd mt Kl a FrmGdLg [SMA], 1 Kl      | 78.50.37↔ | Osteosyn d dorsales SchraubenPlattensystem an d Ws              |
| 78.49.41↔ | Kmpl Rk d Ws(zb Skl)wstl Epphysd mt Kl a FrmGdLg [SMA], 2 Kl   | 78.50.39↔ | Osteosyntheseverfahren an der Wirbelsäule, sonstige             |
| 78.49.42↔ | Kmpl Rk d Ws(zb Skl)wstl Epphysd mt Kl a FrmGdLg [SMA], 3 Kl   | 78.50.99↔ | Inn Knochfix oh Reposition d Fx, oh Ang d Lok, sonstige         |
| 78.49.43↔ | Kmpl Rk d Ws(zb Skl)wstl Epphysd mt Kl a FrmGdLg [SMA], 4 Kl   | 81.00↔    | Spondylodese, n.n.bez.  |
| 78.49.44↔ | Kmpl Rk d Ws(zb Skl)wstl Epphysd mt Kl a FrmGdLg [SMA], 5 Kl   | 81.01↔    | Spondylodese an Atlas-Axis                                      |
| 78.49.45↔ | Kmpl Rk d Ws(zb Skl)wstl Epphysd mt Kl a FrmGdLg [SMA], 6 Kl   | 81.02↔    | Sonstige zervikale Spondylodese mit ventralem Zugang            |
| 78.49.46↔ | Kmpl Rk d Ws(zb Skl)wstl Epphysd mt Kl a FrmGdLg [SMA], 7 Kl   | 81.03↔    | Sonstige zervikale Spondylodese mit dorsalem Zugang             |
|           |  | 81.04↔    | Dorsale und dorsolumbale Spondylodese, ventraler Zugang         |
|           |  | 81.05↔    | Dorsale und dorsolumbale Spondylodese, dorsaler Zugang          |

|           |  |           |   |
|-----------|--|-----------|---|
| 81.06↔    | Lumbale und lumbosakrale Spondylodese, ventraler Zugang          | 81.64.11↔ | Spndylods v 9 o mhr Wrb, drs u vnt kmb, intrkrprl               |
| 81.07↔    | Lumbale und lumbosakrale Spondylodese, intratransversaler Zugang | 81.64.99↔ | Spondylodes o Reop e Spondylodes v 9 o mehr Wirbeln, So         |
| 81.08↔    | Lumbale und lumbosakrale Spondylodese, dorsaler Zugang           | 81.66.00↔ | Kyphoplastik, n.n.bez.  |
| 81.30↔    | Reoperation einer Spondylodese, n.n.bez.                         | 81.66.10↔ | Kyphoplastik, 1 Wirbelkörper                                    |
| 81.31↔    | Reoperation einer Spondylodese an Atlas-Axis                     | 81.66.11↔ | Kyphoplastik, 2 Wirbelkörper                                    |
| 81.32↔    | ReOP einer sonst zerv Spondylodes mit ventr Zugang               | 81.66.12↔ | Kyphoplastik, 3 Wirbelkörper                                    |
| 81.33↔    | ReOP einer sonst zerv Spondylodes mit dors Zugang                | 81.66.13↔ | Kyphoplastik, 4 und mehr Wirbelkörper                           |
| 81.34↔    | ReOP e dors und dorsolumb Spondylodes, ventr Zug                 | 81.66.99↔ | Kyphoplastik, sonstige  |
| 81.35↔    | ReOP e dors und dorsolumb Spondylodes, dors Zug                  | 84.51.00↔ | Einsetzen von interkorporellen Implantaten, n.n.bez.            |
| 81.36↔    | ReOP e lumb und lumbosakr Spondylodes, ventr Zug                 | 84.51.10↔ | Einsetzen von interkorporellen Cages, 1 Segment                 |
| 81.37↔    | ReOP e lumb u lumbosakr Spondylodes, intratransvZug              | 84.51.11↔ | Einsetzen von interkorporellen Cages, 2 Segmente                |
| 81.38↔    | ReOP e lumb und lumbosakr Spondylodes, dors Zug                  | 84.51.12↔ | Einsetzen von interkorporellen Cages, 3 Segmente                |
| 81.39↔    | Reoperation einer Spondylodese, n.a.klass.                       | 84.51.13↔ | Einsetzen von interkorporellen Cages, 4 oder mehr Segmente      |
| 81.62.00↔ | Spondylodes o Reop e Spondylodes v 23 Wirb, n.n.bez.             | 84.51.99↔ | Einsetzen von interkorporellen Implantaten, sonstige            |
| 81.62.10↔ | Spondylodese von 2 Wirbeln, dorsal                               | 84.59↔    | Einsetzen von sonstiger vertebralen Vorrichtung                 |
| 81.62.11↔ | Spondylodes v 2 Wirbeln, dors u ventral komb, interkorp          | 84.60↔    | Einsetzen von Diskusprothese, nicht näher bezeichnet            |
| 81.62.12↔ | Spondylodese von 2 Wirbeln, ventral, interkorporell              | 84.61↔    | Einsetzen von partieller Diskusprothese, zervikal               |
| 81.62.13↔ | Spondylodese von 2 Wirbeln, dorsal, dynamisch                    | 84.62↔    | Einsetzen von totaler Diskusprothese, zervikal                  |
| 81.62.20↔ | Spondylodese von 3 Wirbeln, dorsal                               | 84.63↔    | Einsetzen von Diskusprothese, thorakal                          |
| 81.62.21↔ | Spondylodes v 3 Wirbeln, dors u ventral komb, interkorp          | 84.64↔    | Einsetzen von partieller Diskusprothese, lumbosakral            |
| 81.62.22↔ | Spondylodese von 3 Wirbeln, ventral, interkorporell              | 84.65↔    | Einsetzen von totaler Diskusprothese, lumbosakral               |
| 81.62.23↔ | Spondylodese von 3 Wirbeln, dorsal, dynamisch                    | 84.66.00↔ | Rev o Ersetz von künstl Diskproth, zervikal, n.n.bez.           |
| 81.62.99↔ | Spondylodese o Reop e Spondylodese von 23 Wirbeln, So            | 84.66.10↔ | Ersetzen von künstlicher Diskusprothese, zervikal               |
| 81.63.00↔ | Spondylodes o Reop e Spondylodes v 48 Wirb, n.n.bez.             | 84.66.20↔ | Revision von künstlicher Diskusprothese, zervikal               |
| 81.63.10↔ | Spondylodese von 4 - 6 Wirbeln, dorsal                           | 84.66.99↔ | Rev o Ersetz von künstl Diskproth, zervikal, sonstige           |
| 81.63.11↔ | Spondylodes v 4 6 Wirb, dors u vent komb, interkorp              | 84.67↔    | Revision oder Ersetzen von künstlicher Diskusprothese, thorakal |
| 81.63.12↔ | Spondylodese von 4 - 6 Wirbeln, ventral, interkorporell          | 84.68.00↔ | Rev o Ersetz von künstl Diskproth, lumbosakr, n.n.bez.          |
| 81.63.13↔ | Spondylodese von 4 - 6 Wirbeln, dorsal, dynamisch                | 84.68.10↔ | Ersetzen von künstlicher Diskusprothese, lumbosakral            |
| 81.63.20↔ | Spondylodese von 7 - 8 Wirbeln, dorsal                           | 84.68.20↔ | Revision von künstlicher Diskusprothese, lumbosakral            |
| 81.63.21↔ | Spondylodes v 7 8 Wirb, dors u vent komb, interkorp              | 84.68.99↔ | Rev o Ersetz von künstl Diskproth, lumbosakr, sonstige          |
| 81.63.22↔ | Spondylodese von 7 - 8 Wirbeln, ventral, interkorporell          | 84.69.00↔ | Revision oder Ersetzen von künstlicher Diskusprothese, n.n.bez. |
| 81.63.23↔ | Spondylodese von 7 - 8 Wirbeln, dorsal, dynamisch                | 84.69.10↔ | Ersetzen von künstlicher Diskusprothese                         |
| 81.63.99↔ | Spondylodese o Reop e Spondylodese von 48 Wirbeln, So            | 84.69.20↔ | Revision von künstlicher Diskusprothese                         |
| 81.64.00↔ | Spndylods o Reop e Spndylods v 9 o mhr Wrb, n.n.bez.             | 84.69.99↔ | Revision oder Ersetzen von künstlicher Diskusprothese, sonstige |
| 81.64.10↔ | Spondylodese von 9 oder mehr Wirbeln, dorsal                     |           |   |

**ADRG J60****Hautulkus**

Hauptdiagnose in Tabelle J60-1

**DRG J60Z****Hautulkus****Hauptdiagnose J60-1**

|        |   |        |  |
|--------|---|--------|--|
| L89.00 | Dekubitus 1. Grades: Kopf                   | L89.23 | Dekubitus 3. Grades: Beckenkamm                          |
| L89.01 | Dekubitus 1. Grades: Obere Extremität       | L89.24 | Dekubitus 3. Grades: Kreuzbein                           |
| L89.02 | Dekubitus 1. Grades: Dornfortsätze          | L89.25 | Dekubitus 3. Grades: Sitzbein                            |
| L89.03 | Dekubitus 1. Grades: Beckenkamm             | L89.26 | Dekubitus 3. Grades: Trochanter                          |
| L89.04 | Dekubitus 1. Grades: Kreuzbein              | L89.27 | Dekubitus 3. Grades: Ferse                               |
| L89.05 | Dekubitus 1. Grades: Sitzbein               | L89.28 | Dekubit 3. Gr, sonst Lokal unt Extremität                |
| L89.06 | Dekubitus 1. Grades: Trochanter             | L89.29 | Dekubit 3. Gr, sonst u nnbez Lokaöisationen              |
| L89.07 | Dekubitus 1. Grades: Ferse                  | L89.30 | Dekubitus 4. Grades: Kopf                                |
| L89.08 | Dekubit 1. Gr, sonst Lokal unt Extremität   | L89.31 | Dekubitus 4. Grades: Obere Extremität                    |
| L89.09 | Dekubit 1. Gr, sonst u nnbez Lokaöisationen | L89.32 | Dekubitus 4. Grades: Dornfortsätze                       |
| L89.10 | Dekubitus 2. Grades: Kopf                   | L89.33 | Dekubitus 4. Grades: Beckenkamm                          |
| L89.11 | Dekubitus 2. Grades: Obere Extremität       | L89.34 | Dekubitus 4. Grades: Kreuzbein                           |
| L89.12 | Dekubitus 2. Grades: Dornfortsätze          | L89.35 | Dekubitus 4. Grades: Sitzbein                            |
| L89.13 | Dekubitus 2. Grades: Beckenkamm             | L89.36 | Dekubitus 4. Grades: Trochanter                          |
| L89.14 | Dekubitus 2. Grades: Kreuzbein              | L89.37 | Dekubitus 4. Grades: Ferse                               |
| L89.15 | Dekubitus 2. Grades: Sitzbein               | L89.38 | Dekubit 4. Gr, sonst Lokal unt Extremität                |
| L89.16 | Dekubitus 2. Grades: Trochanter             | L89.39 | Dekubit 4. Gr, sonst u nnbez Lokalisationen              |
| L89.17 | Dekubitus 2. Grades: Ferse                  | L89.90 | Dekubitus, Grad nicht näher bezeichnet: Kopf             |
| L89.18 | Dekubit 2. Gr, sonst Lokal unt Extremität   | L89.91 | Dekubitus, Grad nicht näher bezeichnet: Obere Extremität |
| L89.19 | Dekubit 2. Gr, sonst u nnbez Lokaöisationen | L89.92 | Dekubitus, Grad nicht näher bezeichnet: Dornfortsätze    |
| L89.20 | Dekubitus 3. Grades: Kopf                   | L89.93 | Dekubitus, Grad nicht näher bezeichnet: Beckenkamm       |
| L89.21 | Dekubitus 3. Grades: Obere Extremität       | L89.94 | Dekubitus, Grad nicht näher bezeichnet: Kreuzbein        |
| L89.22 | Dekubitus 3. Grades: Dornfortsätze          | L89.95 | Dekubitus, Grad nicht näher bezeichnet: Sitzbein         |



|        |  |        |   |
|--------|--|--------|---|
| L89.96 | Dekubitus, Grad nicht näher bezeichnet: Trochanter         | L89.99 | Dekubit, Grad nnbez, sonst u nnbez Lokalisationen |
| L89.97 | Dekubitus, Grad nicht näher bezeichnet: Ferse              | L97    | Ulcus cruris, aonkl                               |
| L89.98 | Dekubit, Grad nnbez, sonst Lokalisationen d unt Extremität | L98.4  | Chronisches Ulkus Haut, aonkl                     |

**ADRG J61****Schwere Erkrankungen der Haut, mehr als ein Belegungstag oder Hautulkus bei Para- / Tetraplegie oder mäßig schwere Hauterkrankungen, mehr als ein Belegungstag**

Hauptdiagnose in Tabelle J61-1 und Verweildauer > 1 Tag oder Diagnose in Tabelle J61-2 und Nebendiagnose in Tabelle J61-3 oder Hauptdiagnose in Tabelle J61-4 und Verweildauer > 1 Tag

**DRG J61A****Schwere Erkrankungen der Haut, mehr als ein Belegungstag, Alter > 17 Jahre oder mit komplexer Diagnose, mit äußerst schweren CC oder Hautulkus bei Para- / Tetraplegie**

(Diagnose in Tabelle J61-2 und Nebendiagnose in Tabelle J61-3 oder PCCL > 3 und (Alter > 17 Jahre oder Hauptdiagnose in Tabelle J61-5)) und keine Hauptdiagnose in Tabelle J61-4

**DRG J61B****Schwere Erkrankungen der Haut, mehr als ein Belegungstag, Alter > 17 Jahre oder mit komplexer Diagnose, ohne äußerst schwere CC**

(Alter > 17 Jahre oder Hauptdiagnose in Tabelle J61-5) und keine Hauptdiagnose in Tabelle J61-4

**DRG J61C****Schwere Erkrankungen der Haut, mehr als ein Belegungstag, Alter < 18 Jahre ohne komplexe Diagnose oder mäßig schwere Hauterkrankungen, mehr als ein Belegungstag****Hauptdiagnose J61-1**

|       |   |        |  |
|-------|---|--------|--|
| A18.4 | Tuberkulose Haut u Unterhautgewebe          | L40.9  | Psoriasis, nnbez   |
| A22.0 | Hautmilzbrand                               | L41.5  | Parapsoriasis m Poikilodermie                            |
| A31.1 | Infektion Haut durch sonstige Mykobakterien | L44.0  | Pityriasis rubra pilaris                                 |
| A42.2 | Zervikofaziale Aktinomykose                 | L51.0  | Nichtbullöses Erythema exsudativum multiforme            |
| A43.1 | Nokardiose der Haut                         | L51.1  | Bullöses Erythema exsudativum multiforme                 |
| L00.1 | SSS-Syndrom, Befall >= 30% KöOF             | L51.20 | Tox epiderm Nekrolys [Lyell-Syndrom], Befall < 30% KöOF  |
| L10.1 | Pemphigus vegetans                          | L51.21 | Tox epiderm Nekrolys [Lyell-Syndrom], Befall >= 30% KöOF |
| L10.3 | Brasilianischer Pemphigus [fogo selvagem]   | L53.9  | Erythematöse KH, nnbez                                   |
| L10.5 | Arzneimittelinduzierter Pemphigus           | L88    | Pyoderma gangraenosum                                    |
| L11.8 | Sonstige nbez akantholytische Dermatosen    | L94.5  | Poikiloderma atrophicans vascularis [Jacobi]             |
| L11.9 | Akantholytische Dermatoze, nnbez            | L95.0  | Livedo-Vaskulitis  |
| L12.0 | Bullöses Pemphigoid                         | Q80.0  | Ichthyosis vulgaris                                      |
| L12.2 | Chronisch-bullöse Dermatoze Kindesalter     | Q80.1  | X-chromosomal-rezessive Ichthyosis                       |
| L40.0 | Psoriasis vulgaris                          | Q80.2  | Lamelläre Ichthyosis                                     |
| L40.1 | Generalisierte Psoriasis pustulosa          | Q80.3  | Bullöse kongenitale ichthyosiforme Erythrodermie         |
| L40.3 | Psoriasis pustulosa palmoplantaris          | Q80.4  | Ichthyosis congenita gravis [Harlekinfetus]              |
| L40.4 | Psoriasis guttata                           | Q80.8  | Sonstige Ichthyosis congenita                            |
| L40.8 | Sonstige Psoriasis                          | Q80.9  | Ichthyosis congenita, nnbez                              |

**Diagnose J61-2**

|        |   |        |   |
|--------|---|--------|---|
| L89.00 | Dekubitus 1. Grades: Kopf                   | L89.19 | Dekubit 2. Gr, sonst u nnbez Lokaöisationen |
| L89.01 | Dekubitus 1. Grades: Obere Extremität       | L89.20 | Dekubitus 3. Grades: Kopf                   |
| L89.02 | Dekubitus 1. Grades: Dornfortsätze          | L89.21 | Dekubitus 3. Grades: Obere Extremität       |
| L89.03 | Dekubitus 1. Grades: Beckenkamm             | L89.22 | Dekubitus 3. Grades: Dornfortsätze          |
| L89.04 | Dekubitus 1. Grades: Kreuzbein              | L89.23 | Dekubitus 3. Grades: Beckenkamm             |
| L89.05 | Dekubitus 1. Grades: Sitzbein               | L89.24 | Dekubitus 3. Grades: Kreuzbein              |
| L89.06 | Dekubitus 1. Grades: Trochanter             | L89.25 | Dekubitus 3. Grades: Sitzbein               |
| L89.07 | Dekubitus 1. Grades: Ferse                  | L89.26 | Dekubitus 3. Grades: Trochanter             |
| L89.08 | Dekubit 1. Gr, sonst Lokal unt Extremität   | L89.27 | Dekubitus 3. Grades: Ferse                  |
| L89.09 | Dekubit 1. Gr, sonst u nnbez Lokaöisationen | L89.28 | Dekubit 3. Gr, sonst Lokal unt Extremität   |
| L89.10 | Dekubitus 2. Grades: Kopf                   | L89.29 | Dekubit 3. Gr, sonst u nnbez Lokaöisationen |
| L89.11 | Dekubitus 2. Grades: Obere Extremität       | L89.30 | Dekubitus 4. Grades: Kopf                   |
| L89.12 | Dekubitus 2. Grades: Dornfortsätze          | L89.31 | Dekubitus 4. Grades: Obere Extremität       |
| L89.13 | Dekubitus 2. Grades: Beckenkamm             | L89.32 | Dekubitus 4. Grades: Dornfortsätze          |
| L89.14 | Dekubitus 2. Grades: Kreuzbein              | L89.33 | Dekubitus 4. Grades: Beckenkamm             |
| L89.15 | Dekubitus 2. Grades: Sitzbein               | L89.34 | Dekubitus 4. Grades: Kreuzbein              |
| L89.16 | Dekubitus 2. Grades: Trochanter             | L89.35 | Dekubitus 4. Grades: Sitzbein               |
| L89.17 | Dekubitus 2. Grades: Ferse                  | L89.36 | Dekubitus 4. Grades: Trochanter             |
| L89.18 | Dekubit 2. Gr, sonst Lokal unt Extremität   | L89.37 | Dekubitus 4. Grades: Ferse                  |

|        |  |        |  |
|--------|--|--------|--|
| L89.38 | Dekubit 4. Gr, sonst Lokal unt Extremität                | L89.94 | Dekubitus, Grad nicht näher bezeichnet: Kreuzbein          |
| L89.39 | Dekubit 4. Gr, sonst u nnbez Lokalisationen              | L89.95 | Dekubitus, Grad nicht näher bezeichnet: Sitzbein           |
| L89.90 | Dekubitus, Grad nicht näher bezeichnet: Kopf             | L89.96 | Dekubitus, Grad nicht näher bezeichnet: Trochanter         |
| L89.91 | Dekubitus, Grad nicht näher bezeichnet: Obere Extremität | L89.97 | Dekubitus, Grad nicht näher bezeichnet: Ferse              |
| L89.92 | Dekubitus, Grad nicht näher bezeichnet: Dornfortsätze    | L89.98 | Dekubit, Grad nnbez, sonst Lokalisationen d unt Extremität |
| L89.93 | Dekubitus, Grad nicht näher bezeichnet: Beckenkamm       | L89.99 | Dekubit, Grad nnbez, sonst u nnbez Lokalisationen          |

### Nebendiagnose J61-3

|        |   |        |   |
|--------|---|--------|---|
| G82.00 | Schlaff Parapares u Parapleg, akut kompl QSL ntraum       | G82.30 | Schlaff Tetrapares u Tetrapleg, akut kompl QSL ntraum       |
| G82.01 | Schlaff Parapares u Parapleg, akut inkompl QSL ntraum     | G82.31 | Schlaff Tetrapares u Tetrapleg, akut inkompl QSL ntraum     |
| G82.02 | Schlaff Parapares u Parapleg, chron kompl QSL             | G82.32 | Schlaff Tetrapares u Tetrapleg, chron kompl QSL             |
| G82.03 | Schlaff Parapares u Parapleg, chron inkompl QSL           | G82.33 | Schlaff Tetrapares u Tetrapleg, chron inkompl QSL           |
| G82.09 | Schlaff Parapares u Parapleg, nnbez                       | G82.39 | Schlaff Tetrapares u Tetrapleg, nnbez                       |
| G82.10 | Spast Parapares u Parapleg, akut kompl QSL ntraum         | G82.40 | Spast Tetrapares u Tetrapleg, akut kompl QSL ntraum         |
| G82.11 | Spast Parapares u Parapleg, akut inkompl QSL ntraum       | G82.41 | Spast Tetrapares u Tetrapleg, akut inkompl QSL ntraum       |
| G82.12 | Spast Parapares u Parapleg, chron kompl QSL               | G82.42 | Spast Tetrapares u Tetrapleg, chron kompl QSL               |
| G82.13 | Spast Parapares u Parapleg, chron inkompl QSL             | G82.43 | Spast Tetrapares u Tetrapleg, chron inkompl QSL             |
| G82.19 | Spast Parapares u Parapleg, nnbez                         | G82.49 | Spast Tetrapares u Tetrapleg, nnbez                         |
| G82.20 | Parapares u Parapleg, nnbez, akut kompl QSL ntraum Genese | G82.50 | Tetrapares u Tetrapleg, nnbez, akut kompl QSL ntraum Genese |
| G82.21 | Parapares u Parapleg, nnbez, akut inkompl QSL ntraum      | G82.51 | Tetrapares u Tetrapleg, nnbez, akut inkompl QSL ntraum      |
| G82.22 | Parapares u Parapleg, nnbez, chron kompl QSL              | G82.52 | Tetrapares u Tetrapleg, nnbez, chron kompl QSL              |
| G82.23 | Parapares u Parapleg, nnbez, chron inkompl QSL            | G82.53 | Tetrapares u Tetrapleg, nnbez, chron inkompl QSL            |
| G82.29 | Parapares u Parapleg, nnbez                               | G82.59 | Tetrapares u Tetrapleg, nnbez                               |

### Hauptdiagnose J61-4

|       |   |       |   |
|-------|---|-------|---|
| A06.7 | Amöbiasis der Haut  | L12.1 | Vernarbendes Pemphigoid                             |
| A36.3 | Hautdiphtherie  | L12.3 | Erworbene Epidermolysis bullosa                     |
| A51.3 | Sek Syphilis Haut u Schleimhäute                          | L12.8 | Sonstige Pemphigoid-KH                              |
| A66.2 | Sonstige Hautläsionen im Frühstadium der Frambösie        | L12.9 | Pemphigoid-KH, nnbez                                |
| A66.3 | Hyperkeratose b Frambösie                                 | L13.0 | Dermatitis herpetiformis [Duhring]                  |
| A66.4 | Gummata und Ulzera bei Frambösie                          | L13.1 | Pustulosis subcornealis [Sneddon-Wilkinson]         |
| B00.0 | Ekzema herpeticatum Kaposi                                | L13.8 | Sonstige nbez bullöse Dermatosen                    |
| B00.9 | Infektion durch Herpesviren, nnbez                        | L13.9 | Bullöse Dermatoze, nnbez                            |
| B02.9 | Zoster ohne Komplikation                                  | L20.0 | Prurigo Besnier                                     |
| B38.3 | Kokzidioidomykose der Haut                                | L20.8 | Sonstiges atopisches [endogenes] Ekzem              |
| B55.1 | Kutane Leishmaniose                                       | L20.9 | Atopisches [endogenes] Ekzem, nnbez                 |
| B55.2 | Mukokutane Leishmaniose                                   | L21.1 | Seborrhoisches Ekzem Kinder                         |
| B65.3 | Zerkariendermatitis                                       | L23.4 | Allergische Kontaktdermatitis d Farbstoffe          |
| C43.0 | Bösartiges Melanom Lippe                                  | L23.8 | Allergische Kontaktdermatitis d sonst Agenzien      |
| C43.2 | Bösartiges Melanom Ohr u äußerer Gehörgang                | L23.9 | Allergische Kontaktdermatitis, nnbez Ursache        |
| C43.3 | Bösartiges Melanom so u nnbez Teile Gesicht               | L24.8 | Toxische Kontaktdermatitis d sonst Agenzien         |
| C43.4 | Bösartiges Melanom behaarte Kopfhaut u Hals               | L24.9 | Toxische Kontaktdermatitis, nnbez Ursache           |
| C43.5 | Bösartiges Melanom Rumpf                                  | L25.2 | Nnbez Kontaktdermatitis d Farbstoffe                |
| C43.6 | Bösartiges Melanom obere Extremität, einschl Schulter     | L25.8 | Nnbez Kontaktdermatitis d sonst Agenzien            |
| C43.7 | Bösartig Melanom untere Extremität, einschl Hüfte         | L25.9 | Nnbez Kontaktdermatitis, nnbez Ursache              |
| C43.8 | Bösartiges Melanom Haut, mehr Teilber überlapp            | L26   | Exfoliative Dermatitis                              |
| C43.9 | Bösartiges Melanom Haut, nnbez                            | L27.0 | Generalisierte Hauteruption d Drogen od AM          |
| C44.0 | Sonstige bösartige Neubildungen: Lippenhaut               | L27.1 | Lokalisierte Hauteruption d Drogen od AM            |
| C44.2 | Sonstige BNB: Haut des Ohres u des äußeren Gehörganges    | L28.0 | Lichen simplex chronicus [Vidal]                    |
| C44.3 | Sonst BNB: Haut sonst u nnbez Teile des Gesichtes         | L28.1 | Prurigo nodularis                                   |
| C44.4 | Sonstige BNB: Behaarte Kopfhaut und Haut des Halses       | L28.2 | Sonstige Prurigo                                    |
| C44.5 | Sonstige bösartige Neubildungen: Haut des Rumpfes         | L30.0 | Nummuläres Ekzem                                    |
| C44.6 | Sonst BNB: Haut der oberen Extremität, einschl Schulter   | L30.1 | Dyshidrosis [Pompholyx]                             |
| C44.7 | Sonst BNB: Haut der unteren Extremität, einschließl Hüfte | L30.2 | Autosensibilisierung Haut [Id-Reaktion]             |
| C44.8 | Sonstige BNB: Haut, mehrere Teilbereiche überlappend      | L30.3 | Ekzematoide Dermatitis                              |
| C44.9 | BNB Haut, nnbez   | L30.4 | Intertriginöses Ekzem                               |
| C46.0 | Kaposi-Sarkom Haut  | L30.8 | Sonstige nbez Dermatitis                            |
| C46.1 | Kaposi-Sarkom Weichteilgewebe                             | L30.9 | Dermatitis, nnbez                                   |
| C46.7 | Kaposi-Sarkom sonstige Lok                                | L40.2 | Akrodermatitis continua suppurativa [Hallopeau]     |
| C46.8 | Kaposi-Sarkom mehrere Organe                              | L41.0 | Pityriasis lichenoides et varioliformis acuta [M-H] |
| C46.9 | Kaposi-Sarkom, nnbez                                      | L41.1 | Parapsoriasis guttata                               |
| L00.0 | SSS-Syndrom, Befall < 30% KöOF                            | L41.2 | Papulosis lymphomatoides                            |
| L08.1 | Erythrasma  | L41.3 | Kleinfleckige Parapsoriasis en plaques              |
| L10.0 | Pemphigus vulgaris  | L41.4 | Großfleckige Parapsoriasis en plaques               |
| L10.2 | Pemphigus foliaceus                                       | L41.8 | Sonstige Parapsoriasis                              |
| L10.4 | Pemphigus erythematous                                    | L41.9 | Parapsoriasis, nnbez                                |
| L10.8 | Sonstige Pemphigus-KH                                     | L43.0 | Lichen ruber hypertrophicus                         |
| L10.9 | Pemphigus-KH, nnbez                                       | L43.1 | Lichen ruber pemphigoides                           |

|       |   |        |   |
|-------|---|--------|---|
| L43.2 | Lichenoide Arzneimittelreaktion                         | L92.0  | Granuloma anulare                                       |
| L43.3 | Subakuter Lichen ruber planus (aktiv)                   | L93.0  | Diskoider Lupus erythematoses                           |
| L43.8 | Sonstiger Lichen ruber planus                           | L93.1  | Subakuter Lupus erythematoses cutaneus                  |
| L43.9 | Lichen ruber planus, nnbez                              | L93.2  | Sonstiger lokalisierter Lupus erythematoses             |
| L44.4 | Infantile papulöse Akrodermatitis [G-C-Synd]            | L94.0  | Sclerodermia circumscripta [Morphaea]                   |
| L44.8 | Sonstige nbez papulosquamöse Haut-KH                    | L94.1  | Lineare oder bandförmige Sklerodermie                   |
| L44.9 | Papulosquamöse -KH, nnbez                               | L94.2  | Calcinosis cutis  |
| L51.8 | Sonstiges Erythema exsudativum multiforme               | L95.1  | Erythema elevatum et diutinum                           |
| L51.9 | Erythema exsudativum multiforme, nnbez                  | L95.8  | Sonstige Vaskulitis, die auf die Haut begrenzt ist      |
| L52   | Erythema nodosum  | L95.9  | Vaskulitis, die auf die Haut begrenzt ist, nnbez        |
| L53.0 | Erythema toxicum  | L98.1  | Dermatitis factitia                                     |
| L53.1 | Erythema anulare centrifugum                            | L98.2  | Akute febrile neutrophile Dermatose [Sweet-Synd]        |
| L53.2 | Erythema marginatum                                     | M35.6  | Rezidiv Pannikulitis [Pfeifer-Weber-Christian-KH]       |
| L53.3 | Sonstiges figuriertes chronisches Erythem               | M54.00 | Pannikulitis Nacken-/Rückenregion, mehrere Lok WS       |
| L53.8 | Sonstige nbez erythematoöse KH                          | M54.01 | Pannikulitis Nacken-/Rückenregion, Okz-Atl-Axialbereich |
| L57.1 | Aktinisches Retikuloid                                  | M54.02 | Pannikulitis Nacken-/Rückenregion, Zervikalbereich      |
| L58.0 | Akute Radiodermatitis                                   | M79.30 | Pannikulitis, nnbez, mehrere Lokalisationen             |
| L58.9 | Radiodermatitis, nnbez                                  | M79.31 | Pannikulitis, nnbez, Schulterregion                     |
| L66.0 | Pseudopelade Brocq                                      | M79.32 | Pannikulitis, nnbez, Oberarm                            |
| L66.1 | Lichen planopilaris                                     | M79.33 | Pannikulitis, nnbez, Unterarm                           |
| L66.2 | Folliculitis decalvans                                  | M79.34 | Pannikulitis, nnbez, Hand                               |
| L66.3 | Folliculitis et Perifolliculit cap absced et suffod [H] | M79.35 | Pannikulitis, nnbez, Beckenregion/Oberschenkel          |
| L66.4 | Atrophoderma vermiculata                                | M79.36 | Pannikulitis, nnbez, Unterschenkel                      |
| L66.8 | Sonstige narbige Alopezie                               | M79.37 | Pannikulitis, nnbez, Knöchel/Fuß                        |
| L66.9 | Narbige Alopezie, nnbez                                 | M79.38 | Pannikulitis, nnbez, sonstige Lokalisation              |
| L70.1 | Acne conglobata   | M79.39 | Pannikulitis, nnbez, nnbez Lokalisationen               |
| L70.2 | Acne varioliformis                                      | Q81.1  | Epidermolysis bullosa atrophicans gravis                |
| L70.3 | Acne tropica  | Q81.2  | Epidermolysis bullosa dystrophica                       |
| L73.2 | Hidradenitis suppurativa                                | Q82.1  | Xeroderma pigmentosum                                   |
| L83   | Acanthosis nigricans                                    |        |   |

**Hauptdiagnose J61-5**

|       |  |        |  |
|-------|--|--------|--|
| L00.1 | SSS-Syndrom, Befall >= 30% KöOF          | L51.21 | Tox epiderm Nekrolys [Lyell-Syndrom], Befall >= 30% KöOF |
| L51.1 | Bullöses Erythema exsudativum multiforme |        |  |

**ADRG J62 Bösartige Neubildungen der Mamma**

Hauptdiagnose in Tabelle J62-1

**DRG J62A Bösartige Neubildungen der Mamma, mehr als ein Belegungstag, mit äußerst schweren CC**

Verweildauer > 1 Tag und PCCL > 3

**DRG J62B Bösartige Neubildungen der Mamma, ein Belegungstag oder ohne äußerst schwere CC**

**Diagnose J62-1**

|       |   |        |  |
|-------|---|--------|--|
| C50.0 | Bösartige Neubildung: Brustwarze und Warzenhof          | C50.9  | Bösartige Neubildung: Brustdrüse, nicht näher bezeichnet |
| C50.1 | BNB: Zentraler Drüsenkörper der Brustdrüse              | C79.2  | Sekundäre BNB Haut                                       |
| C50.2 | BNB: Oberer innerer Quadrant der Brustdrüse             | C79.81 | Sekundäre bösartige Neubildung der Brustdrüse            |
| C50.3 | BNB: Unterer innerer Quadrant der Brustdrüse            | D05.0  | Lobuläres Carcinoma in situ Brustdrüse                   |
| C50.4 | BNB: Oberer äußerer Quadrant der Brustdrüse             | D05.1  | Carcinoma in situ Milchgänge                             |
| C50.5 | BNB: Unterer äußerer Quadrant der Brustdrüse            | D05.7  | Sonstiges Carcinoma in situ Brustdrüse                   |
| C50.6 | Bösartige Neubildung: Recessus axillaris der Brustdrüse | D05.9  | Carcinoma in situ Brustdrüse, nnbez                      |
| C50.8 | BNB: Brustdrüse, mehrere Teilbereiche überlappend       | D48.6  | NB unsich/unbek Verhalt Brustdrüse [Mamma]               |

**ADRG J64 Infektion / Entzündung der Haut und Unterhaut**

Hauptdiagnose in Tabelle J64-1

**DRG J64A Infektion / Entzündung der Haut und Unterhaut mit äußerst schweren CC**

PCCL > 3



**DRG J64B Infektion / Entzündung der Haut und Unterhaut ohne äußerst schwere CC**

**Hauptdiagnose J64-1**

|        |  |        |  |
|--------|--|--------|--|
| A46    | Erysipel [Wundrose]                            | L03.10 | Phlegmone obere Extremität                   |
| I89.1  | Lymphangitis                                   | L03.11 | Phlegmone untere Extremität                  |
| L01.0  | Impetigo contagiosa [jeder Erreger] [jede Lok] | L03.2  | Phlegmone Gesicht                            |
| L01.1  | Sekundäre Impetiginisation and Dermatosen      | L03.3  | Phlegmone Rumpf                              |
| L02.0  | Hautabszeß, Furunkel u Karbunkel, Gesicht      | L03.8  | Phlegmone an sonstigen Lokalisationen        |
| L02.1  | Hautabszeß, Furunkel u Karbunkel, Hals         | L03.9  | Phlegmone, nnbez                             |
| L02.2  | Hautabszeß, Furunkel u Karbunkel, Rumpf        | L05.0  | Pilonidalzyste m Abszeß                      |
| L02.3  | Hautabszeß, Furunkel u Karbunkel, Gesäß        | L05.9  | Pilonidalzyste oh Abszeß                     |
| L02.4  | Hautabszeß, Furunkel u Karbunkel, Extremität   | L08.0  | Pyodermie                                    |
| L02.8  | Hautabszeß, Furunkel u Karbunkel, sonst Lok    | L08.8  | Sonst nbez lokale Infektion Haut u Unterhaut |
| L02.9  | Hautabszeß, Furunkel u Karbunkel, nnbez        | L08.9  | Lokale Infektion Haut u Unterhaut, nnbez     |
| L03.01 | Phlegmone Finger                               | L98.0  | Granuloma pediculatum [Granuloma pyogenicum] |
| L03.02 | Phlegmone Zehen                                | L98.3  | Eosinophile Zellulitis [Wells-Syndrom]       |

**ADRG J65 Verletzung der Haut, Unterhaut und Mamma**

Hauptdiagnose in Tabelle J65-1

**DRG J65A Verletzte der Haut, Unterhaut und Mamma, Alter > 70 Jahre oder schwere CC**

PCCL > 2 oder Alter > 70 Jahre

**DRG J65B Verletzung der Haut, Unterhaut und Mamma, Alter < 71 Jahre, ohne schwere CC**

**Hauptdiagnose J65-1**

|        |  |        |   |
|--------|--|--------|---|
| S00.00 | Oberfl Verletzung behaarte Kopfhaut, VerletzArt nnbez        | S10.7  | Multiple oberflächliche Verletzungen des Halses                 |
| S00.01 | Schürfwunde behaarte Kopfhaut                                | S10.80 | Oberflächliche Verletz so Teile Hals: Verletzungsart nnbez      |
| S00.04 | Oberflächl Fremdkörper (Splitter) behaarte Kopfhaut          | S10.81 | Oberflächliche Verletz so Teile Hals: Schürfwunde               |
| S00.05 | Prellung behaarte Kopfhaut                                   | S10.84 | Oberfl Verletz so Teile Hals: Oberflächlicher FK (Splitter)     |
| S00.08 | Oberflächl Verl behaarte Kopfhaut, sonst                     | S10.85 | Oberflächl Verletzung so Teile Hals: Prellung                   |
| S00.30 | Oberflächliche Verletzung Nase, VerletzArt nnbez             | S10.88 | Oberflächl Verletzung so Teile Hals: Sonstige                   |
| S00.31 | Schürfwunde Nase   | S10.90 | Oberflächl Verletzung Hals, Teil nnbez: VerletzArt nnbez        |
| S00.34 | Oberflächlicher Fremdkörper (Splitter) Nase                  | S10.91 | Oberflächl Verletzung Hals, Teil nnbez: Schürfwunde             |
| S00.35 | Prellung Nase  | S10.94 | Oberfl Verletz Hals, Teil nnbez: oberfl Fremdkö (Splitter)      |
| S00.38 | Oberflächliche Verletzung Nase, sonstige                     | S10.95 | Oberfl Verletzung Hals, Teil nnbez: Prellung                    |
| S00.40 | Oberflächliche Verletzung Ohr, Art Verletzung nnbez          | S10.98 | Oberflächl Verletzung Hals, Teil nnbez: Sonstige                |
| S00.41 | Oberflächliche Verletzung Ohr, Schürfwunde                   | S20.0  | Prellung Mamma [Brustdrüse]                                     |
| S00.44 | Oberfl Verletz Ohr, oberfl Fremdkörper (Splitter)            | S20.10 | So u nnbez oberfl Verletz Mamma [BrDrü]: VerletzArt nnbez       |
| S00.45 | Oberflächliche Verletzung Ohr, Prellung                      | S20.11 | So u nnbez oberfl Verletz Mamma [BrDrü]: Schürfwunde            |
| S00.48 | Oberflächliche Verletzung Ohr, sonstige                      | S20.14 | So u nnbez oberfl Verl Mamma [BrDrü]: oberfl FK (Splitter)      |
| S00.50 | Oberfl Verletzung Lippe Mundhöhle, Verletzungsart nnbez      | S20.18 | So u nnbez oberfl Verletz Mamma [BrDrü]: Sonstige               |
| S00.51 | Oberfl Verletzung Lippe Mundhöhle, Schürfwunde               | S20.2  | Prellung Thorax   |
| S00.54 | Oberfl Verletz Lippe Mundhöhle, oberfl FK (Splitter)         | S20.30 | So oberfl Verletz vordere Thoraxwand, VerletzArt nnbez          |
| S00.55 | Oberfl Verletzung Lippe Mundhöhle, Prellung                  | S20.31 | So oberfl Verletz vordere Thoraxwand, Schürfwunde               |
| S00.58 | Oberfl Verletzung Lippe Mundhöhle, sonstige                  | S20.34 | So oberfl Verletz vordere Thoraxwand, oberfl FK (Splitter)      |
| S00.7  | Multiple oberflächliche Verletzung Kopf                      | S20.38 | So oberfl Verletz vordere Thoraxwand, sonstige                  |
| S00.80 | Oberflächl Verletzung sonst Teile Kopf, Verletzungsart nnbez | S20.40 | So oberfl Verletz hintere Thoraxwand, VerletzArt nnbez          |
| S00.81 | Oberfl Verletzung sonst Teile Kopf, Schürfwunde              | S20.41 | So oberfl Verletz hintere Thoraxwand, Schürfwunde               |
| S00.84 | Oberfl Verletz so Teile Kopf, oberfl Fremdkörper (Splitter)  | S20.44 | So oberfl Verletz hintere Thoraxwand, oberfl FK (Splitter)      |
| S00.85 | Oberflächliche Verletzung so Teile Kopf, Prellung            | S20.48 | So oberfl Verletz hintere Thoraxwand, sonstige                  |
| S00.88 | Oberflächliche Verletzung so Teile Kopf, sonstige            | S20.7  | Multiple oberflächliche Verletzungen, Thorax                    |
| S00.90 | Oberfl Verletzung Kopf, Teil nnbez, Verletzungsart nnbez     | S20.80 | Oberfl Verletz so u nnbez Teile Thorax, VerletzArt nnbez        |
| S00.91 | Oberfl Verletzung Kopf, Teil nnbez, Schürfwunde              | S20.81 | Oberfl Verletz so u nnbez Teile Thorax, Schürfwunde             |
| S00.94 | Oberfl Verletzung Kopf, Teil nnbez, oberfl FK (Splitter)     | S20.84 | Oberfl Verletzung so u nnbez Teile Thorax, oberfl FK (Splitter) |
| S00.95 | Oberflächliche Verletzung Kopf, Teil nnbez, Prellung         | S20.85 | Oberfl Verletzung sonst u nnbez Teile Thorax, Prellung          |
| S00.98 | Oberflächliche Verletzung Kopf, Teil nnbez, sonstige         | S20.88 | Oberfl Verletzung sonst u nnbez Teile Thorax, sonstige          |
| S10.0  | Prellung Rachen  | S30.0  | Prellung Lumbosakralgegend u Becken                             |
| S10.10 | Sonst u nnbez oberfl Verletz Rachen: VerletzArt nnbez        | S30.1  | Prellung Bauchdecke   |
| S10.11 | Sonst u nnbez oberfl Verletz Rachen: Schürfwunde             | S30.7  | Multiple oberfl Verletz Abdomen LumbosakrGeg Becken             |
| S10.14 | So u nnbez oberfl Verletz Rach: Oberfl Fremdkörf (Splitter)  | S30.80 | Oberfl Verletz Abd LumbosakrGeg Becken, VerletzArt nnbez        |
| S10.18 | Sonst u nnbez oberflächl Verletz Rachen: Sonstige            | S30.81 | Schürfwunde Abdomen, Lumbosakralgegend Becken                   |



|        |  |        |  |
|--------|--|--------|--|
| S30.84 | Oberfl FK (Splitter) Abdomen LumbosakrGegend Becken        | S80.84 | So oberfl Verletz Unterschenkel, oberfl FK (Splitter)          |
| S30.85 | Sonst Prellung Abdomen Lumbosakralgegend Becken            | S80.88 | Sonst oberfl Verletzung Unterschenkel, sonstige                |
| S30.88 | So oberfl Verletz Abd LumbosakrGeg Becken, sonst           | S80.9  | Oberflächliche Verletzung Unterschenkel, nnbez                 |
| S30.90 | Oberfl Verletz Abd LumbosakrGeg Becken, Teil/VerlArt nnbez | S90.0  | Prellung Knöchelregion   |
| S30.91 | Schürfwunde Abdomen LumbosakrGeg Becken, Teil nnbez        | S90.1  | Prellung ein/mehr Zehen oh Schädigung Nagel                    |
| S30.94 | Oberfl FK (Splitter) Abd LumbosakrGeg Becken, Teil nnbez   | S90.2  | Prellung ein/mehr Zehen m Schädigung Nagel                     |
| S30.95 | So Prellung Abdomen LumbosakrGeg Becken, Teil nnbez        | S90.3  | Prellung sonstiger u nnbez Teile d Fuß                         |
| S30.98 | Oberfl Verletz Abd LumbosGeg Becken, Teil nnbez, sonst     | S90.7  | Multiple oberflächliche Verletz Knöchelregion Fuß              |
| S40.0  | Prellung Schulter u Oberarm                                | S90.81 | Sonst oberfl Verletz Knöchelregion Fuß, Schürfwunde            |
| S40.7  | Multiple oberflächl Verletzung Schulter u Oberarm          | S90.84 | So oberfl Verletz Knöchelregion Fuß, oberfl FK (Splitter)      |
| S40.81 | So oberfl Verletz Schulter u Oberarm, Schürfwunde          | S90.88 | Sonst oberflächl Verletzung Knöchelregion Fuß, sonst           |
| S40.84 | So oberfl Verletz Schulter u Oberarm, oberfl FK (Splitter) | S90.9  | Oberflächliche Verletzung Knöchelregion Fuß, nnbez             |
| S40.88 | So oberfl Verletz Schulter u Oberarm, sonstige             | T00.0  | Oberfl Verletzung mit Beteiligung von Kopf u Hals              |
| S40.9  | Oberflächliche Verletzung Schulter u Oberarm, nnbez        | T00.1  | Oberfl Verletz m Bet Thorax u Abd/LumbosakrGeg/Becken          |
| S50.0  | Prellung Ellenbogen  | T00.2  | Oberfl Verletz m Bet mehr Regionen obere Extremität(en)        |
| S50.1  | Prellung sonst u nnbez Teile Unterarm                      | T00.3  | Oberfl Verletz m Bet mehr Regionen untere Extremität(en)       |
| S50.7  | Multiple oberflächliche Verletzungen Unterarm              | T00.6  | Oberfl Verletz m Bet mehr Reg obere/untere Extremitäten        |
| S50.81 | Sonstige oberflächliche Verletzung Unterarm, Schürfwunde   | T00.8  | Oberfl Verletz m Bet so Kombinat von Körperregionen            |
| S50.84 | So oberfl Verletz Unterarm, oberflächlicher FK (Splitter)  | T00.9  | Multiple oberflächliche Verletzungen, nnbez                    |
| S50.88 | Sonstige oberflächliche Verletzung Unterarm, sonstige      | T09.00 | Oberfl Verletz Rumpf, Höhe nnbez, VerletzArt nnbez             |
| S50.9  | Oberflächliche Verletzung Unterarm, nnbez                  | T09.01 | Oberfl Verletz des Rumpfes, Höhe nnbez, Schürfwun              |
| S60.0  | Prellung ein/mehr Finger oh Schädigung Nagel               | T09.04 | Oberfl Verletz Rumpf, Höhe nnbez, oberfl FK (Splitter)         |
| S60.1  | Prellung ein/mehr Finger m Schädigung Nagel                | T09.05 | Oberfl Verletz Rumpf, Höhe nnbez, Prellung                     |
| S60.2  | Prellung, sonst Teile Handgelenk Hand                      | T09.08 | Oberfl Verletz Rumpf, Höhe nnbez, sonst                        |
| S60.7  | Multiple oberflächliche Verletzung Handgelenk u Hand       | T11.00 | Oberfl Verletz obere Extremität, Höhe nnbez, VerletzArt nnbez  |
| S60.81 | So oberfl Verletz Handgelenk u Hand, Schürfwunde           | T11.01 | Oberfl Verletz ob Extremität, Höhe nnbez, Schürfwunde          |
| S60.84 | So oberfl Verletz Handgelenk Hand, oberfl FK (Splitter)    | T11.04 | Oberfl FK (Splitter) obere Extremität, Höhe nnbez              |
| S60.88 | Sonstige oberflächl Verletzung Handgelenk Hand, sonst      | T11.05 | Oberfl Verletz obere Extremität, Höhe nnbez, Prellung          |
| S60.9  | Oberflächliche Verletzung Handgelenk u Hand, nnbez         | T11.08 | Oberfl Verletz obere Extremität, Höhe nnbez, sonst             |
| S70.0  | Prellung Hüfte   | T13.00 | Oberfl Verletz untere Extremität, Höhe nnbez, VerletzArt nnbez |
| S70.1  | Prellung Oberschenkel                                      | T13.01 | Oberfl Verletz untere Extremität, Höhe nnbez, Schürfwunde      |
| S70.7  | Multiple oberflächliche Verletzung Hüfte OS                | T13.04 | Oberfl FK (Splitter) untere Extremität, Höhe nnbez             |
| S70.81 | Sonst oberflächl Verletzung Hüfte u OS, Schürfwunde        | T13.05 | Oberfl Verletz untere Extremität, Höhe nnbez, Prellung         |
| S70.84 | So oberfl Verletz Hüfte u OS, oberfl FK (Splitter)         | T13.08 | Oberfl Verletz untere Extremität, Höhe nnbez, sonst            |
| S70.88 | Sonst oberflächliche Verletzung Hüfte u OS, sonstige       | T14.00 | Oberfl Verletz an nnbez Körperregion, VerletzArt nnbez         |
| S70.9  | Oberfl Verletzung Hüfte u OS, nnbez                        | T14.01 | Oberfl Verletz an nnbez Körperregion, Schürfwunde              |
| S80.0  | Prellung Knie  | T14.04 | Oberfl Fremdkörper (Splitter) an nnbez Körperregion            |
| S80.1  | Prellung sonst u nnbez Teile Unterschenkel                 | T14.05 | Oberfl Verletz an nnbez Körperregion, Prellung                 |
| S80.7  | Multiple oberflächliche Verletzungen Unterschenkel         | T14.08 | Oberfl Verletz an nnbez Körperregion, sonst                    |
| S80.81 | Sonst oberfl Verletzung Unterschenkel, Schürfwunde         |        |  |

**ADRG J67****Erkrankungen der Mamma außer bei bösartiger Neubildung oder leichte bis moderate Hauterkrankungen**

Hauptdiagnose in Tabelle J67-1

**DRG J67A****Leichte bis moderate Hauterkrankungen mit CC**

Hauptdiagnose in Tabelle J67-2 und PCCL &gt; 1

**DRG J67B****Leichte bis moderate Hauterkrankungen ohne CC oder Erkrankungen der Mamma außer bösartige Neubildung****Diagnose J67-1**

|       |   |       |   |
|-------|---|-------|---|
| A66.0 | Primärläsion b Frambösie                | B35.6 | Tinea cruris                                |
| A66.1 | Multiple Papillome und Krabbenframbösie | B35.8 | Sonstige Dermatophyten                      |
| A67.0 | Primärläsion bei Pinta                  | B35.9 | Dermatophytose, nnbez                       |
| A67.1 | Zwischenstadium der Pinta               | B36.0 | Pityriasis versicolor                       |
| A67.3 | Mischformen der Pinta                   | B36.1 | Tinea nigra                                 |
| B07   | Viruswarzen                             | B36.2 | Piedra alba [weiße Piedra]                  |
| B08.1 | Molluscum contagiosum                   | B36.3 | Piedra nigra [schwarze Piedra]              |
| B35.0 | Tinea barbae und Tinea capitis          | B36.8 | Sonstige nbez oberflächliche Mykosen        |
| B35.1 | Tinea unguium                           | B36.9 | Oberflächliche Mykose, nnbez                |
| B35.2 | Tinea manuum                            | B37.2 | Kandidose der Haut und der Nägel            |
| B35.3 | Tinea pedis                             | B85.0 | Pedikulose durch Pediculus humanus capitis  |
| B35.4 | Tinea corporis                          | B85.1 | Pedikulose durch Pediculus humanus corporis |
| B35.5 | Tinea imbricata                         | B85.2 | Pedikulose, nnbez                           |

|        |   |       |  |
|--------|---|-------|--|
| B85.3  | Phthiriasis [Filzläusebefall]                       | L23.0 | Allergische Kontaktdermatitis d Metalle                  |
| B85.4  | Mischformen von Pedikuloose und Phthiriasis         | L23.1 | Allergische Kontaktdermatitis d Klebstoffe               |
| B86    | Skabies   | L23.2 | Allergische Kontaktdermatitis d Kosmetika                |
| B87.0  | Dermatomyiasis                                      | L23.3 | Allerg Kontaktdermat d Drogen od AM b Hautkont           |
| B87.1  | Wundmyiasis   | L23.5 | Allerg Kontaktdermatitis d so chem Produkte              |
| B87.2  | Ophthalmomyiasis                                    | L23.6 | Allerg Kontaktdermatitis d Nahrungsm b Hautkont          |
| B87.3  | Nasopharyngeale Myiasis                             | L23.7 | Allerg Kontaktdermatitis d Pflanz, ausg Nahrungsmittel   |
| B87.4  | Otomyiasis  | L24.0 | Toxische Kontaktdermatitis d Detergenzien                |
| B87.8  | Myiasis an sonstigen Lokalisationen                 | L24.1 | Toxische Kontaktdermatitis d Öle u Fette                 |
| B87.9  | Myiasis, nnbez                                      | L24.2 | Toxische Kontaktdermatitis d Lösungsmittel               |
| B88.0  | Sonst Akarinoase [Milbenbefall]                     | L24.3 | Toxische Kontaktdermatitis d Kosmetika                   |
| B88.1  | Tungiasis [Sandflohbefall]                          | L24.4 | Tox Kontaktdermat d Drogen od AM b Hautkont              |
| B88.2  | Sonstiger Befall d Arthropoden                      | L24.5 | Tox Kontaktdermatitis d so chem Produkte                 |
| B88.3  | Hirudiniasis externa                                | L24.6 | Tox Kontaktdermatitis d Nahrungsmittel b Hautkontakt     |
| B88.9  | Parasitenbefall der Haut, nnbez                     | L24.7 | Tox Kontaktdermatitis d Pflanz, ausg Nahrungsmittel      |
| D03.0  | Melanoma in situ Lippe                              | L25.0 | Nnbez Kontaktdermatitis d Kosmetika                      |
| D03.2  | Melanoma in situ Ohr u äußerer Gehörgang            | L25.1 | Nnbez Kontaktdermat d Drogen od AM b Hautkont            |
| D03.3  | Melanoma in situ so u nnbez Teile Gesicht           | L25.3 | Nnbez Kontaktdermatitis d so chem Produkte               |
| D03.4  | Melanoma in situ behaarte Kopfhaut Hals             | L25.4 | Nnbez Kontaktdermatitis d Nahrungsm b Hautkont           |
| D03.5  | Melanoma in situ Rumpf                              | L25.5 | Nnbez Kontaktdermatitis d Pflanz, ausg Nahrungsm         |
| D03.6  | Melanoma in situ obere Extremität, einschl Schulter | L27.2 | Dermatitis d aufgenommene Nahrungsmittel                 |
| D03.7  | Melanoma in situ untere Extremität, einschl Hüfte   | L27.8 | Dermatitis d so oral/enteral/parenteral aufg Substanzen  |
| D03.8  | Melanoma in situ sonst Lok                          | L27.9 | Dermatitis d nnbez oral/enteral/parenteral aufg Substanz |
| D03.9  | Melanoma in situ, nnbez                             | L29.0 | Pruritus ani   |
| D04.0  | Carcinoma in situ Lippenhaut                        | L29.8 | Sonstiger Pruritus                                       |
| D04.2  | Carcinoma in situ Haut Ohr u äußerer Gehörgang      | L29.9 | Pruritus, nnbez  |
| D04.3  | Carcinoma in situ Haut so u nnbez Teile Gesicht     | L30.5 | Pityriasis alba faciei                                   |
| D04.4  | Carcinoma in situ behaarte Kopfhaut u Haut Hals     | L42   | Pityriasis rosea   |
| D04.5  | Carcinoma in situ Haut Rumpf                        | L44.1 | Lichen nitidus   |
| D04.6  | Ca in situ Haut obere Extremität, einschl Schulter  | L44.2 | Lichen striatus  |
| D04.7  | Ca in situ Haut untere Extremität, einschl Hüfte    | L44.3 | Lichen ruber moniliformis                                |
| D04.8  | Carcinoma in situ Haut sonst Lokalisationen         | L50.0 | Allergische Urtikaria                                    |
| D04.9  | Carcinoma in situ Haut, nnbez                       | L50.1 | Idiopathische Urtikaria                                  |
| D17.0  | Gut Neub Fettgew Haut Unterhaut Kopf Gesicht Hals   | L50.2 | Urtikaria d Kälte od Wärme                               |
| D17.1  | Gutart Neubild Fettgew Haut Unterhaut Rumpf         | L50.3 | Urticaria factitia                                       |
| D17.2  | Gut Neub Fettgew Haut Unterhaut Extremitäten        | L50.4 | Urticaria mechanica                                      |
| D17.3  | Gut Neub Fettgew Haut Unterhaut so/nnbez Lok        | L50.5 | Cholinergische Urtikaria                                 |
| D17.7  | Gutart Neubild Fettgewebe sonst Lokalisationen      | L50.6 | Kontakturtikaria   |
| D17.9  | Gutart Neubildung Fettgewebe, nnbez                 | L50.8 | Sonstige Urtikaria                                       |
| D18.00 | Hämangiom, nnbez Lokalisation                       | L50.9 | Urtikaria, nnbez   |
| D18.01 | Hämangiom an Haut u Unterhaut                       | L55.0 | Dermatitis solaris acuta 1. Grad                         |
| D18.08 | Hämangiom, sonstige Lokalisationen                  | L55.1 | Dermatitis solaris acuta 2. Grad                         |
| D22.0  | Melanozytennävus Lippe                              | L55.2 | Dermatitis solaris acuta 3. Grad                         |
| D22.2  | Melanozytennävus Ohr/äußerer Gehörgang              | L55.8 | Sonstige Dermatitis solaris acuta                        |
| D22.3  | Melanozytennävus so u nnbez Teile Gesicht           | L55.9 | Dermatitis solaris acuta, nnbez                          |
| D22.4  | Melanozytennävus behaarte Kopfhaut u Hals           | L56.0 | Phototoxische Reaktion auf Arzneimittel                  |
| D22.5  | Melanozytennävus Rumpf                              | L56.1 | Photoallergische Reaktion auf Arzneimittel               |
| D22.6  | Melanozytennävus obere Extremität, einschl Schulter | L56.2 | Phototoxische Kontaktdermatitis                          |
| D22.7  | Melanozytennävus untere Extremität, einschl Hüfte   | L56.3 | Urticaria solaris  |
| D22.9  | Melanozytennävus, nnbez                             | L56.4 | Polymorphe Lichtdermatose                                |
| D23.0  | So gutart Neubildungen Lippenhaut                   | L56.8 | Sonst nbez akute Hautveränderungen d UV-Strahlen         |
| D23.2  | So gutart Neubild Haut Ohr/äußerer Gehörgang        | L56.9 | Akute Hautveränderung d Ultraviolettstrahlen, nnbez      |
| D23.3  | So gutart Neubild Haut so u nnbez Teile Gesicht     | L57.0 | Aktinische Keratose                                      |
| D23.4  | So gutart Neubild behaarte Kopfhaut u Haut Hals     | L57.2 | Cutis rhomboidalis nuchae                                |
| D23.5  | So gutart Neubildungen Haut Rumpf                   | L57.3 | Poikiloderma reticularis [Civatte]                       |
| D23.6  | So gutart Neubild Haut ob Extrem, einschl Schulter  | L57.4 | Cutis laxa senilis                                       |
| D23.7  | So gutart Neubild Haut unt Extrem, einschl Hüfte    | L57.5 | Strahlengranulom   |
| D23.9  | So gutart Neubildungen Haut, nnbez                  | L57.8 | So Hautveränd d chron Exp ggü nichtionis Strahlg         |
| D24    | Gutartige Neubildung Brustdrüse [Mamma]             | L57.9 | Hautveränd chron Exp ggü nichtionis Strahlg, nnbez       |
| D48.5  | NB unsich/unbek Verhalt Haut                        | L58.1 | Chronische Radiodermatitis                               |
| H02.6  | Xanthelasma palpebrarum                             | L59.0 | Erythema ab igne   |
| I78.1  | Nävus, nichtneoplastisch                            | L59.8 | Sonst nbez KH Haut u Unterhaut d Strahleneinwirk         |
| I89.0  | Lymphödem, aonkl                                    | L59.9 | KH Haut u Unterhaut d Strahleneinwirkung, nnbez          |
| I97.2  | Lymphödem nach Mastektomie                          | L60.0 | Unguis incarnatus  |
| L11.0  | Erworbene Keratosis follicularis                    | L60.1 | Onycholysis  |
| L11.1  | Transitor akantholytische Dermatoze [Grover]        | L60.2 | Onychogryposis [Onychogryphosis]                         |
| L21.0  | Seborrhoea capitis                                  | L60.3 | Nageldystrophie  |
| L21.8  | Sonstiges seborrhoisches Ekzem                      | L60.4 | Beau-Reil-Querfurchen                                    |
| L21.9  | Seborrhoisches Ekzem, nnbez                         | L60.5 | Yellow-nail-Syndrom [Syndrom gelbe Nägel]                |
| L22    | Windeldermatitis                                    | L60.8 | Sonstige KH Nägel  |

|       |   |       |  |
|-------|---|-------|--|
| L60.9 | KH Nägel, nnbez                                 | L85.3 | Xerosis cutis  |
| L63.0 | Alopecia (cranialis) totalis                    | L85.8 | Sonstige nbez Epidermisverdickungen                      |
| L63.1 | Alopecia universalis                            | L85.9 | Epidermisverdickung, nnbez                               |
| L63.2 | Ophiasis  | L87.0 | Hyperkerat follicular et parafofollicular cut penetr [K] |
| L63.8 | Sonstige Alopecia areata                        | L87.2 | Elastosis perforans serpiginosa                          |
| L63.9 | Alopecia areata, nnbez                          | L87.8 | Sonstige Stör transepidermale Elimination                |
| L64.0 | Arzneimittelinduzierte Alopecia androgenetica   | L87.9 | Störung transepidermale Elimination, nnbez               |
| L64.8 | Sonstige Alopecia androgenetica                 | L90.0 | Lichen sclerosus et atrophicus                           |
| L64.9 | Alopecia androgenetica, nnbez                   | L90.1 | Anetodermie, Typ Schweninger-Buzzi                       |
| L65.0 | Telogeneffluvium                                | L90.2 | Anetodermie, Typ Jadassohn-Pellizzari                    |
| L65.1 | Anageneffluvium                                 | L90.3 | Atrophoderma idiopathica, Typ Pasini-Pierini             |
| L65.2 | Alopecia mucinosa [Pinkus]                      | L90.4 | Akrodermatitis chronica atrophicans                      |
| L65.8 | Sonstiger nbez Haarausfall oh Narbenbildung     | L90.5 | Narben u Fibrosen Haut                                   |
| L65.9 | Haarausfall oh Narbenbildung, nnbez             | L90.6 | Striae cutis atrophicae                                  |
| L67.0 | Trichorrhexis nodosa                            | L90.8 | Sonstige atrophische HautKH                              |
| L67.1 | Veränderungen Haarfarbe                         | L90.9 | Atrophische HautKH, nnbez                                |
| L67.8 | Sonst Anomalien Haarfarbe u Haarschaft          | L91.0 | Hypertrophe Narbe  |
| L67.9 | Anomalie Haarfarbe u Haarschaft, nnbez          | L91.8 | Sonstige hypertrophe HautKH                              |
| L68.0 | Hirsutismus                                     | L91.9 | Hypertrophe HautKH, nnbez                                |
| L68.1 | Hypertrichosis lanuginosa acquisita             | L92.1 | Nekrobiosis lipoidica, aonkl                             |
| L68.2 | Lokalisierte Hypertrichose                      | L92.2 | Granuloma faciale [Granul eosinophilicum faciei]         |
| L68.3 | Polytrichie                                     | L92.3 | Fremdkörpergranulom Haut u Unterhaut                     |
| L68.8 | Sonstige Hypertrichose                          | L92.8 | Sonst granulomatöse KH Haut u Unterhaut                  |
| L68.9 | Hypertrichose, nnbez                            | L92.9 | Granulomatöse KH Haut u Unterhaut, nnbez                 |
| L70.0 | Acne vulgaris                                   | L94.3 | Sklerodaktylie   |
| L70.4 | Acne infantum                                   | L94.8 | Sonstige nbez lokalisierte KH Bindegewebe                |
| L70.5 | Acne excoriée des jeunes filles                 | L94.9 | Lokalisierte KH Bindegewebe, nnbez                       |
| L70.8 | Sonstige Akne                                   | L98.5 | Muzinose Haut  |
| L70.9 | Akne, nnbez                                     | L98.6 | Sonst infiltrative KH Haut u Unterhaut                   |
| L71.0 | Periorale Dermatitis                            | L98.8 | Sonstige nbez KH Haut u Unterhaut                        |
| L71.1 | Rhinophym                                       | L98.9 | KH Haut u Unterhaut, nnbez                               |
| L71.8 | Sonstige Rosazea                                | N60.0 | Solitärzyste Mamma                                       |
| L71.9 | Rosazea, nnbez                                  | N60.1 | Diffuse zystische Mastopathie                            |
| L72.0 | Epidermalzyste                                  | N60.2 | Fibroadenose Mamma                                       |
| L72.1 | Trichilemmalzyste                               | N60.3 | Fibrosklerose Mamma                                      |
| L72.2 | Steatocystoma multiplex                         | N60.4 | Ektasie Ductus lactiferi                                 |
| L72.8 | Sonst follikuläre Zysten Haut u Unterhaut       | N60.8 | Sonstige gutartige Mammadysplasien                       |
| L72.9 | Follikuläre Zyste Haut u Unterhaut, nnbez       | N60.9 | Gutartige Mammadysplasie, nnbez                          |
| L73.0 | Akneloid [Folliculitis sclerotisans nucae]      | N61   | Entz KH Mamma [Brustdrüse]                               |
| L73.1 | Pseudofolliculitis barbae                       | N62   | Hypertrophie Mamma [Brustdrüse]                          |
| L73.8 | Sonstige nbez KH Haarfollikel                   | N63   | Nnbez Knoten in Mamma [Brustdrüse]                       |
| L73.9 | KH Haarfollikel, nnbez                          | N64.0 | Fissur u Fistel Brustwarze                               |
| L74.0 | Miliaria rubra                                  | N64.1 | Fettgewebsnekrose Mamma                                  |
| L74.1 | Miliaria crystallina                            | N64.2 | Atrophie Mamma   |
| L74.2 | Miliaria profunda                               | N64.3 | Galaktorrhoe, nicht i Zus m Geburt                       |
| L74.3 | Miliaria, nnbez                                 | N64.4 | Mastodynie   |
| L74.4 | Anhidrosis                                      | N64.5 | Sonstige Symptome Mamma                                  |
| L74.8 | Sonst KH ekkrine Schweißdrüsen                  | N64.8 | Sonstige nbez KH Mamma                                   |
| L74.9 | KH ekkrine Schweißdrüsen, nnbez                 | N64.9 | KH Mamma, nnbez  |
| L75.0 | Bromhidrosis                                    | N80.6 | Endometriose in Hautnarbe                                |
| L75.1 | Chromhidrosis                                   | P83.1 | Erythema toxicum neonatorum                              |
| L75.2 | Apokrine Miliaria                               | P83.4 | Brustdrüsenschwellung b Neugeborenen                     |
| L75.8 | Sonst KH apokrine Schweißdrüsen                 | P83.6 | Umbilikalischer Polyp b Neugeborenen                     |
| L75.9 | KH apokrine Schweißdrüsen, nnbez                | P83.8 | So nbez KH-Zustände Haut, für Feten/Neugeb spezifisch    |
| L80   | Vitiligo  | P83.9 | KH-Zustand Haut, für Feten/Neugeb spezifisch, nnbez      |
| L81.0 | Postinflammatorische Hyperpigmentierung         | Q18.3 | Flügelfell Hals  |
| L81.1 | Chloasma [Melasma]                              | Q18.9 | Angeborene Fehlbildung Gesicht u Hals, nnbez             |
| L81.2 | Epheliden                                       | Q81.0 | Epidermolysis bullosa simplex                            |
| L81.3 | Café-au-lait-Flecken                            | Q81.8 | Sonstige Epidermolysis bullosa                           |
| L81.4 | Sonstige Melanin-Hyperpigmentierung             | Q81.9 | Epidermolysis bullosa, nnbez                             |
| L81.5 | Leukoderm, aonkl                                | Q82.0 | Hereditäres Lymphödem                                    |
| L81.6 | Sonstige Stör d verminderte Melaninbildung      | Q82.2 | Mastozytose (angeboren)                                  |
| L81.7 | Pigmentpurpura                                  | Q82.3 | Incontinentia pigmenti                                   |
| L81.8 | Sonstige nbez Störungen Hautpigmentierung       | Q82.4 | Ektodermale Dysplasie (anhidrotisch)                     |
| L81.9 | Störung Hautpigmentierung, nnbez                | Q82.5 | Angeborener nichtneoplastischer Nävus                    |
| L82   | Seborrhoische Keratose                          | Q82.8 | Sonstige nbez angeborene Fehlbildungen Haut              |
| L84   | Hühneraugen u Horn- (Haut-) Schwielen           | Q82.9 | Angeborene Fehlbildung Haut, nnbez                       |
| L85.0 | Erworbene Ichthyosis                            | Q83.0 | Angeb Fehlen Mamma verb m fehlender Brustwarze           |
| L85.1 | Erworb Keratosis palmopl [Erworb Kerat palmopl] | Q83.1 | Akzessorische Mamma                                      |
| L85.2 | Keratosis punctata (palmoplantaris)             | Q83.2 | Fehlen Brustwarze (angeboren)                            |

|        |  |        |   |
|--------|--|--------|---|
| Q83.3  | Akzessorische Brustwarze                                       | S20.13 | So u nnbez oberfl Verl Mamma [BrDrü]: InsBiß/-stich (ungift)      |
| Q83.8  | Sonstige angeborene Fehlbildungen Mamma                        | S20.32 | So oberfl Verletz vordere Thoraxwand, Blasenbild (n therm)        |
| Q83.9  | Angeborene Fehlbildung Mamma, nnbez                            | S20.33 | So oberfl Verletz vord Thoraxwand, InsektBiß/-stich (ungift)      |
| Q84.0  | Angeborene Alopezie  | S20.42 | So oberfl Verletz hint Thoraxwand, Blasenbild (nichttherm)        |
| Q84.1  | Angeborene morphologische Störungen Haare, aonkl               | S20.43 | So oberfl Verletz hint Thoraxwand, InsektBiß/-Stich (ungift)      |
| Q84.2  | Sonstige angeborene Fehlbildungen Haare                        | S20.82 | Oberfl Verletz so u nnbez Teile Thorax, Blasenbild (nichttherm)   |
| Q84.3  | Anonychie  | S20.83 | Oberfl Verletz so u nnbez Teile Thorax, InsektBiß/-Stich (ungift) |
| Q84.4  | Angeborene Leukonychie   | S30.82 | Blasenbild (nichttherm) Abdomen LumbosakrGeg Becken               |
| Q84.5  | Vergrößerte u hypertrophierte Nägel (angeboren)                | S30.83 | InsektBiß/-Stich (ungift) Abdomen LumbosakrGeg Becken             |
| Q84.6  | Sonstige angeborene Fehlbildungen Nägel                        | S30.92 | Blasenbild (n therm) Abd LumbosakrGeg Becken, Teil nnbez          |
| Q84.8  | Sonst nbez angeborene Fehlbildungen Integument                 | S30.93 | Insektenbiß/-stich (ungift) Abd LumbosGeg Beck, Teil nnbez        |
| Q84.9  | Angeborene Fehlbildung Integument, nnbez                       | S40.82 | So oberfl Verletz Schulter u OA, Blasenbild (nichttherm)          |
| R21    | Hautausschlag u sonst unspezifische Hauteruptionen             | S40.83 | So oberfl Verletz Schulter u OA, InsektBiß/-stich (ungiftig)      |
| R22.0  | Lok Schwell/Raumford/Knoten Haut/Unterhaut Kopf                | S50.82 | So oberfl Verletz Unterarm, Blasenbildung (nichttherm)            |
| R22.1  | Lok Schwell/Raumford/Knoten Haut/Unterhaut Hals                | S50.83 | So oberfl Verletz Unterarm, Insektenbiß/-stich (ungiftig)         |
| R22.2  | Lok Schwell/Raumford/Knoten Haut/Unterhaut Rumpf               | S60.82 | So oberfl Verletz Handgelenk Hand, Blasenbild (nichttherm)        |
| R22.3  | Lok Schwell/Raumford/Knoten Haut/Unterhaut ob Extrem           | S60.83 | So oberfl Verletz Handgel Hand, InsektBiß/-Stich (ungiftig)       |
| R22.4  | Lok Schwell/Raumford/Knoten Haut/Unterhaut unt Extrem          | S70.82 | So oberfl Verletz Hüfte u OS, Blasenbild (nichttherm)             |
| R22.7  | Lok Schwell/Raumford/Knoten Haut/Unterhaut mehr Lok            | S70.83 | So oberfl Verletz Hüfte u OS, Insektenbiß/-stich (ungiftig)       |
| R22.9  | Lok Schwell/Raumford/Knoten Haut/Unterhaut nnbez               | S80.82 | So oberfl Verletz Unterschenkel, Blasenbild (nichttherm)          |
| R23.4  | Veränderungen Hautrelief                                       | S80.83 | So oberfl Verletz Unterschenkel, InsektBiß/-Stich (ungiftig)      |
| R23.8  | So u nnbez Hautveränderungen                                   | S90.82 | So oberfl Verletz Knöchelreg Fuß, Blasenbild (nichttherm)         |
| R61.0  | Hyperhidrose, umschrieben                                      | S90.83 | So oberfl Verletz Knöchelreg Fuß, InsektBiß/-Stich (ungift)       |
| R61.1  | Hyperhidrose, generalisiert                                    | T09.02 | Oberfl Verletz Rumpf, Höhe nnbez, Blasenbild (nichttherm)         |
| R61.9  | Hyperhidrose, nnbez  | T09.03 | Oberfl Verletz Rumpf, Höhe nnbez, Insektenbiß/-stich (ungift)     |
| R92    | Abnorm Befund bildgeb Diagnostik Mamma [Brustdrüse]            | T11.02 | Oberfl Verletz ob Extr, Höhe nnbez, Blasenbild (nichttherm)       |
| S00.02 | Blasenbildung (nichtthermisch) behaarte Kopfhaut               | T11.03 | Insektenbiß/-stich (ungiftig) obere Extremität, Höhe nnbez        |
| S00.03 | Insektenbiß/-stich (ungiftig) behaarte Kopfhaut                | T13.02 | Blasenbildung (nichttherm) untere Extremität, Höhe nnbez          |
| S00.32 | Blasenbildung (nichtthermisch) Nase                            | T13.03 | Insektenbiß/-stich (ungiftig) untere Extremität, Höhe nnbez       |
| S00.33 | Insektenbiß/-stich (ungiftig) Nase                             | T14.02 | Oberfl Verletz an nnbez Körperregion, Blasenbild (nichttherm)     |
| S00.42 | Oberflächl Verletz Ohr, Blasenbildung (nichtthermisch)         | T14.03 | Oberfl Verletz an nnbez Körperreg, Insektenbiß/-stich (ungift)    |
| S00.43 | Oberflächl Verletz Ohr, Insektenbiß/-stich (ungiftig)          | T85.4  | Mechanische Komplik durch Mammaprothese/-implantat                |
| S00.52 | Oberfl Verletz Lippe Mundhöhle, Blasenbild (nichttherm)        | T85.82 | Kapselprothese Mamma durch Mammaprothese od -implantat            |
| S00.53 | Oberfl Verletz Lippe Mundhöhle, InsektBiß/-Stich (ungiftig)    | Z40.00 | Prophylakt OP wg Risikofakt iVm BNB, Brustdr [Mamma]              |
| S00.82 | Oberfl Verletz so Teile Kopf, Blasenbildung (nichttherm)       | Z41.1  | Plastische Chirurgie aus kosmetischen Gründen                     |
| S00.83 | Oberfl Verletz so Teile Kopf, Insektenbiß/-stich (ungiftig)    | Z42.0  | Nachbehand unter Anwend plast Chirurgie Kopf od Hals              |
| S00.92 | Oberfl Verletz Kopf, Teil nnbez, Blasenbildung (nichttherm)    | Z42.1  | Nachbeh unter Anwend plast Chirurgie Mamma [Brustdr]              |
| S00.93 | Oberfl Verletz Kopf, Teil nnbez, Insektenbiß/-stich (ungiftig) | Z42.2  | Nachbeh unter Anwend plast Chirurgie an and Teilen Rumpf          |
| S10.12 | Sonst u nnbez oberfl Verletz Rachen: Blasenb (nichttherm)      | Z42.3  | Nachbeh unter Anwend plast Chirurgie obere Extremität             |
| S10.13 | So u nnbez oberfl Verletz Rach: Insektenbiß/-stich (ungiftig)  | Z42.4  | Nachbeh unter Anwend plast Chirurgie untere Extremität            |
| S10.82 | Oberfl Verletz so Teile Hals: Blasenbildung (nichttherm)       | Z42.8  | Nachbeh unter Anwend plast Chirurgie an so Körperteilen           |
| S10.83 | Oberfl Verletz so Teile Hals: Insektenbiß/-stich (ungiftig)    | Z42.9  | Nachbeh unter Anwend plastischer Chirurgie, nnbez                 |
| S10.92 | Oberfl Verletz Hals, Teil nnbez: Blasenbildung (nichttherm)    | Z44.3  | Versorgen m u Anpassen extrakorporale Mammaprothese               |
| S10.93 | Oberfl Verletz Hals, Teil nnbez: InsektBiß/-stich (ungiftig)   | Z52.1  | Hautspender   |
| S20.12 | So u nnbez oberfl Verletz Mamma [BDrü]: Blasenb (n therm)      | Z94.5  | Zustand nach Hauttransplantation                                  |

## Hauptdiagnose J67-2

|       |   |       |   |
|-------|---|-------|---|
| A66.0 | Primärläsion b Frambösie                | B37.2 | Kandidose der Haut und der Nägel            |
| A66.1 | Multiple Papillome und Krabbenframbösie | B85.0 | Pedikulose durch Pediculus humanus capitis  |
| A67.0 | Primärläsion bei Pinta                  | B85.1 | Pedikulose durch Pediculus humanus corporis |
| A67.1 | Zwischenstadium der Pinta               | B85.2 | Pedikulose, nnbez                           |
| A67.3 | Mischformen der Pinta                   | B85.3 | Phthiriasis [Filzläusebefall]               |
| B07   | Viruswarzen                             | B85.4 | Mischformen von Pedikulose und Phthiriasis  |
| B08.1 | Molluscum contagiosum                   | B86   | Skabies                                     |
| B35.0 | Tinea barbae und Tinea capitis          | B87.0 | Dermatomyiasis                              |
| B35.1 | Tinea unguium                           | B87.1 | Wundmyiasis                                 |
| B35.2 | Tinea manuum                            | B87.2 | Ophthalmomyiasis                            |
| B35.3 | Tinea pedis                             | B87.3 | Nasopharyngeale Myiasis                     |
| B35.4 | Tinea corporis                          | B87.4 | Otomyiasis                                  |
| B35.5 | Tinea imbricata                         | B87.8 | Myiasis an sonstigen Lokalisationen         |
| B35.6 | Tinea cruris                            | B87.9 | Myiasis, nnbez                              |
| B35.8 | Sonstige Dermatophytosen                | B88.0 | Sonst Akarinoze [Milbenbefall]              |
| B35.9 | Dermatophytose, nnbez                   | B88.1 | Tungiasis [Sandflohbefall]                  |
| B36.0 | Pityriasis versicolor                   | B88.2 | Sonstiger Befall d Arthropoden              |
| B36.1 | Tinea nigra                             | B88.3 | Hirudiniasis externa                        |
| B36.2 | Piedra alba [weiße Piedra]              | B88.9 | Parasitenbefall der Haut, nnbez             |
| B36.3 | Piedra nigra [schwarze Piedra]          | D03.0 | Melanoma in situ Lippe                      |
| B36.8 | Sonstige nbez oberflächliche Mykosen    | D03.2 | Melanoma in situ Ohr u äußerer Gehörgang    |
| B36.9 | Oberflächliche Mykose, nnbez            | D03.3 | Melanoma in situ so u nnbez Teile Gesicht   |



|        |  |       |  |
|--------|--|-------|--|
| D03.4  | Melanoma in situ behaarte Kopfhaut Hals                | L27.2 | Dermatitis d aufgenommene Nahrungsmittel                 |
| D03.5  | Melanoma in situ Rumpf                                 | L27.8 | Dermatitis d so oral/enteral/parenteral aufg Substanzen  |
| D03.6  | Melanoma in situ obere Extremität, einschl Schulter    | L27.9 | Dermatitis d nnbez oral/enteral/parenteral aufg Substanz |
| D03.7  | Melanoma in situ untere Extremität, einschl Hüfte      | L29.0 | Pruritus ani   |
| D03.8  | Melanoma in situ sonst Lok                             | L29.8 | Sonstiger Pruritus                                       |
| D03.9  | Melanoma in situ, nnbez                                | L29.9 | Pruritus, nnbez  |
| D04.0  | Carcinoma in situ Lippenhaut                           | L30.5 | Pityriasis alba faciei                                   |
| D04.2  | Carcinoma in situ Haut Ohr u äußerer Gehörgang         | L42   | Pityriasis rosea   |
| D04.3  | Carcinoma in situ Haut so u nnbez Teile Gesicht        | L44.1 | Lichen nitidus   |
| D04.4  | Carcinoma in situ behaarte Kopfhaut u Haut Hals        | L44.2 | Lichen striatus  |
| D04.5  | Carcinoma in situ Haut Rumpf                           | L44.3 | Lichen ruber moniliformis                                |
| D04.6  | Ca in situ Haut obere Extremität, einschl Schulter     | L50.0 | Allergische Urtikaria                                    |
| D04.7  | Ca in situ Haut untere Extremität, einschl Hüfte       | L50.1 | Idiopathische Urtikaria                                  |
| D04.8  | Carcinoma in situ Haut sonst Lokalisationen            | L50.2 | Urtikaria d Kälte od Wärme                               |
| D04.9  | Carcinoma in situ Haut, nnbez                          | L50.3 | Urticaria factitia                                       |
| D17.0  | Gut Neub Fettgew Haut Unterhaut Kopf Gesicht Hals      | L50.4 | Urticaria mechanica                                      |
| D17.1  | Gutart Neubild Fettgew Haut Unterhaut Rumpf            | L50.5 | Cholinergische Urtikaria                                 |
| D17.2  | Gut Neub Fettgew Haut Unterhaut Extremitäten           | L50.6 | Kontakturtikaria   |
| D17.3  | Gut Neub Fettgew Haut Unterhaut so/nnbez Lok           | L50.8 | Sonstige Urtikaria                                       |
| D17.7  | Gutart Neubild Fettgewebe sonst Lokalisationen         | L50.9 | Urtikaria, nnbez   |
| D17.9  | Gutart Neubildung Fettgewebe, nnbez                    | L55.0 | Dermatitis solaris acuta 1. Grad                         |
| D18.00 | Hämangiom, nnbez Lokalisation                          | L55.1 | Dermatitis solaris acuta 2. Grad                         |
| D18.01 | Hämangiom an Haut u Unterhaut                          | L55.2 | Dermatitis solaris acuta 3. Grad                         |
| D18.08 | Hämangiom, sonstige Lokalisationen                     | L55.8 | Sonstige Dermatitis solaris acuta                        |
| D22.0  | Melanozytennävus Lippe                                 | L55.9 | Dermatitis solaris acuta, nnbez                          |
| D22.2  | Melanozytennävus Ohr/äußerer Gehörgang                 | L56.0 | Phototoxische Reaktion auf Arzneimittel                  |
| D22.3  | Melanozytennävus so u nnbez Teile Gesicht              | L56.1 | Photoallergische Reaktion auf Arzneimittel               |
| D22.4  | Melanozytennävus behaarte Kopfhaut u Hals              | L56.2 | Phototoxische Kontaktdermatitis                          |
| D22.5  | Melanozytennävus Rumpf                                 | L56.3 | Urticaria solaris  |
| D22.6  | Melanozytennävus obere Extremität, einschl Schulter    | L56.4 | Polymorphe Lichtdermatose                                |
| D22.7  | Melanozytennävus untere Extremität, einschl Hüfte      | L56.8 | Sonst nbez akute Hautveränderungen d UV-Strahlen         |
| D22.9  | Melanozytennävus, nnbez                                | L56.9 | Akute Hautveränderung d Ultraviolettstrahlen, nnbez      |
| D23.0  | So gutart Neubildungen Lippenhaut                      | L57.0 | Aktinische Keratose                                      |
| D23.2  | So gutart Neubild Haut Ohr/äußerer Gehörgang           | L57.2 | Cutis rhomboidalis nuchae                                |
| D23.3  | So gutart Neubild Haut so u nnbez Teile Gesicht        | L57.3 | Poikiloderma reticularis [Civatte]                       |
| D23.4  | So gutart Neubild behaarte Kopfhaut u Haut Hals        | L57.4 | Cutis laxa senilis                                       |
| D23.5  | So gutart Neubildungen Haut Rumpf                      | L57.5 | Strahlengranulom   |
| D23.6  | So gutart Neubild Haut ob Extrem, einschl Schulter     | L57.8 | So Hautveränd d chron Exp ggü nichtionis Strahlg         |
| D23.7  | So gutart Neubild Haut unt Extrem, einschl Hüfte       | L57.9 | Hautveränd chron Exp ggü nichtionis Strahlg, nnbez       |
| D23.9  | So gutart Neubildungen Haut, nnbez                     | L58.1 | Chronische Radiodermatitis                               |
| D48.5  | NB unsich/unbek Verhalt Haut                           | L59.0 | Erythema ab igne   |
| H02.6  | Xanthelasma palpebrarum                                | L59.8 | Sonst nbez KH Haut u Unterhaut d Strahleneinwirk         |
| I78.1  | Nävus, nichtneoplastisch                               | L59.9 | KH Haut u Unterhaut d Strahleneinwirkung, nnbez          |
| I89.0  | Lymphödem, aonkl                                       | L60.0 | Unguis incarnatus  |
| L11.0  | Erworbene Keratosis follicularis                       | L60.1 | Onycholysis  |
| L11.1  | Transitor akantolytische Dermatose [Grover]            | L60.2 | Onychogryposis [Onychogryphosis]                         |
| L21.0  | Seborrhoea capitis                                     | L60.3 | Nageldystrophie  |
| L21.8  | Sonstiges seborrhoisches Ekzem                         | L60.4 | Beau-Reil-Querfurchen                                    |
| L21.9  | Seborrhoisches Ekzem, nnbez                            | L60.5 | Yellow-nail-Syndrom [Syndrom gelbe Nägel]                |
| L22    | Windeldermatitis                                       | L60.8 | Sonstige KH Nägel  |
| L23.0  | Allergische Kontaktdermatitis d Metalle                | L60.9 | KH Nägel, nnbez  |
| L23.1  | Allergische Kontaktdermatitis d Klebstoffe             | L63.0 | Alopecia (cranialis) totalis                             |
| L23.2  | Allergische Kontaktdermatitis d Kosmetika              | L63.1 | Alopecia universalis                                     |
| L23.3  | Allerg Kontaktdermat d Drogen od AM b Hautkont         | L63.2 | Ophiasis   |
| L23.5  | Allerg Kontaktdermatitis d so chem Produkte            | L63.8 | Sonstige Alopecia areata                                 |
| L23.6  | Allerg Kontaktdermatitis d Nahrungsm b Hautkont        | L63.9 | Alopecia areata, nnbez                                   |
| L23.7  | Allerg Kontaktdermatitis d Pflanz, ausg Nahrungsmittel | L64.0 | Arzneimittelinduzierte Alopecia androgenetica            |
| L24.0  | Toxische Kontaktdermatitis d Detergenzien              | L64.8 | Sonstige Alopecia androgenetica                          |
| L24.1  | Toxische Kontaktdermatitis d Öle u Fette               | L64.9 | Alopecia androgenetica, nnbez                            |
| L24.2  | Toxische Kontaktdermatitis d Lösungsmittel             | L65.0 | Telogeneffluvium   |
| L24.3  | Toxische Kontaktdermatitis d Kosmetika                 | L65.1 | Anageneffluvium  |
| L24.4  | Tox Kontaktdermat d Drogen od AM b Hautkont            | L65.2 | Alopecia mucinosa [Pinkus]                               |
| L24.5  | Tox Kontaktdermatitis d so chem Produkte               | L65.8 | Sonstiger nbez Haarausfall oh Narbenbildung              |
| L24.6  | Tox Kontaktdermatitis d Nahrungsmittel b Hautkontakt   | L65.9 | Haarausfall oh Narbenbildung, nnbez                      |
| L24.7  | Tox Kontaktdermatitis d Pflanz, ausg Nahrungsmittel    | L67.0 | Trichorrhhexis nodosa                                    |
| L25.0  | Nnbez Kontaktdermatitis d Kosmetika                    | L67.1 | Veränderungen Haarfarbe                                  |
| L25.1  | Nnbez Kontaktdermat d Drogen od AM b Hautkont          | L67.8 | Sonst Anomalien Haarfarbe u Haarschaft                   |
| L25.3  | Nnbez Kontaktdermatitis d so chem Produkte             | L67.9 | Anomalie Haarfarbe u Haarschaft, nnbez                   |
| L25.4  | Nnbez Kontaktdermatitis d Nahrungsm b Hautkont         | L68.0 | Hirsutismus  |
| L25.5  | Nnbez Kontaktdermatitis d Pflanz, ausg Nahrungsm       | L68.1 | Hypertrichosis lanuginosa acquisita                      |

|       |  |        |  |
|-------|--|--------|--|
| L68.2 | Lokalisierte Hypertrichose                             | L92.2  | Granuloma faciale [Granul eosinophilicum faciei]               |
| L68.3 | Polytrichie  | L92.3  | Fremdkörpergranulom Haut u Unterhaut                           |
| L68.8 | Sonstige Hypertrichose                                 | L92.8  | Sonst granulomatöse KH Haut u Unterhaut                        |
| L68.9 | Hypertrichose, nnbez                                   | L92.9  | Granulomatöse KH Haut u Unterhaut, nnbez                       |
| L70.0 | Acne vulgaris  | L94.3  | Sklerodaktylie   |
| L70.4 | Acne infantum  | L94.8  | Sonstige nbez lokalisierte KH Bindegewebe                      |
| L70.5 | Acne excoriée des jeunes filles                        | L94.9  | Lokalisierte KH Bindegewebe, nnbez                             |
| L70.8 | Sonstige Akne  | L98.5  | Muzinose Haut  |
| L70.9 | Akne, nnbez  | L98.6  | Sonst infiltrative KH Haut u Unterhaut                         |
| L71.0 | Periorale Dermatitis                                   | L98.8  | Sonstige nbez KH Haut u Unterhaut                              |
| L71.1 | Rhinophym  | L98.9  | KH Haut u Unterhaut, nnbez                                     |
| L71.8 | Sonstige Rosazea                                       | N80.6  | Endometriose in Hautnarbe                                      |
| L71.9 | Rosazea, nnbez   | P83.1  | Erythema toxicum neonatorum                                    |
| L72.0 | Epidermalzyste   | P83.6  | Umbilikaler Polyp b Neugeborenen                               |
| L72.1 | Trichilemmalzyste                                      | P83.8  | So nbez KH-Zustände Haut, für Feten/Neugeb spezifisch          |
| L72.2 | Steatocystoma multiplex                                | P83.9  | KH-Zustand Haut, für Feten/Neugeb spezifisch, nnbez            |
| L72.8 | Sonst follikuläre Zysten Haut u Unterhaut              | Q18.3  | Flügelfell Hals  |
| L72.9 | Follikuläre Zyste Haut u Unterhaut, nnbez              | Q18.9  | Angeborene Fehlbildung Gesicht u Hals, nnbez                   |
| L73.0 | Aknekeloid [Folliculitis sclerotisans nuchae]          | Q81.0  | Epidermolysis bullosa simplex                                  |
| L73.1 | Pseudofolliculitis barbae                              | Q81.8  | Sonstige Epidermolysis bullosa                                 |
| L73.8 | Sonstige nbez KH Haarfollikel                          | Q81.9  | Epidermolysis bullosa, nnbez                                   |
| L73.9 | KH Haarfollikel, nnbez                                 | Q82.0  | Hereditäres Lymphödem  |
| L74.0 | Miliaria rubra   | Q82.2  | Mastozytose (angeboren)  |
| L74.1 | Miliaria cristallina                                   | Q82.3  | Incontinentia pigmenti   |
| L74.2 | Miliaria profunda                                      | Q82.4  | Ektodermale Dysplasie (anhidrotisch)                           |
| L74.3 | Miliaria, nnbez  | Q82.5  | Angeborener nichtneoplastischer Nävus                          |
| L74.4 | Anhidrosis   | Q82.8  | Sonstige nbez angeborene Fehlbildungen Haut                    |
| L74.8 | Sonst KH ekkrine Schweißdrüsen                         | Q82.9  | Angeborene Fehlbildung Haut, nnbez                             |
| L74.9 | KH ekkrine Schweißdrüsen, nnbez                        | Q84.0  | Angeborene Alopezie  |
| L75.0 | Bromhidrosis   | Q84.1  | Angeborene morphologische Störungen Haare, aonkl               |
| L75.1 | Chromhidrosis  | Q84.2  | Sonstige angeborene Fehlbildungen Haare                        |
| L75.2 | Apokrine Miliaria                                      | Q84.3  | Anonychie  |
| L75.8 | Sonst KH apokrine Schweißdrüsen                        | Q84.4  | Angeborene Leukonychie   |
| L75.9 | KH apokrine Schweißdrüsen, nnbez                       | Q84.5  | Vergrößerte u hypertrophierte Nägel (angeboren)                |
| L80   | Vitiligo   | Q84.6  | Sonstige angeborene Fehlbildungen Nägel                        |
| L81.0 | Postinflammatorische Hyperpigmentierung                | Q84.8  | Sonst nbez angeborene Fehlbildungen Integument                 |
| L81.1 | Chloasma [Melasma]                                     | Q84.9  | Angeborene Fehlbildung Integument, nnbez                       |
| L81.2 | Epheliden  | R21    | Hautausschlag u sonst unspezifische Hauteruptionen             |
| L81.3 | Café-au-lait-Flecken                                   | R22.0  | Lok Schwell/Raumford/Knoten Haut/Unterhaut Kopf                |
| L81.4 | Sonstige Melanin-Hyperpigmentierung                    | R22.1  | Lok Schwell/Raumford/Knoten Haut/Unterhaut Hals                |
| L81.5 | Leukoderm, aonkl                                       | R22.2  | Lok Schwell/Raumford/Knoten Haut/Unterhaut Rumpf               |
| L81.6 | Sonstige Stör d verminderte Melaninbildung             | R22.3  | Lok Schwell/Raumford/Knoten Haut/Unterhaut ob Extrem           |
| L81.7 | Pigmentpurpura   | R22.4  | Lok Schwell/Raumford/Knoten Haut/Unterhaut unt Extrem          |
| L81.8 | Sonstige nbez Störungen Hautpigmentierung              | R22.7  | Lok Schwell/Raumford/Knoten Haut/Unterhaut mehr Lok            |
| L81.9 | Störung Hautpigmentierung, nnbez                       | R22.9  | Lok Schwell/Raumford/Knoten Haut/Unterhaut nnbez               |
| L82   | Seborrhoische Keratose                                 | R23.4  | Veränderungen Hautrelief                                       |
| L84   | Hühneraugen u Horn- (Haut-) Schwielen                  | R23.8  | So u nnbez Hautveränderungen                                   |
| L85.0 | Erworbene Ichthyosis                                   | R61.0  | Hyperhidrose, umschrieben                                      |
| L85.1 | Erworb Keratosis palmopl [Erworb Kerat palmopl]        | R61.1  | Hyperhidrose, generalisiert                                    |
| L85.2 | Keratosis punctata (palmoplantaris)                    | R61.9  | Hyperhidrose, nnbez  |
| L85.3 | Xerosis cutis  | S00.02 | Blasenbildung (nichtthermisch) behaarte Kopfhaut               |
| L85.8 | Sonstige nbez Epidermisverdickungen                    | S00.03 | Insektenbiß/-stich (ungiftig) behaarte Kopfhaut                |
| L85.9 | Epidermisverdickung, nnbez                             | S00.32 | Blasenbildung (nichtthermisch) Nase                            |
| L87.0 | Hyperkerat follicular et parafollicular cut penetr [K] | S00.33 | Insektenbiß/-stich (ungiftig) Nase                             |
| L87.2 | Elastosis perforans serpiginosa                        | S00.42 | Oberflächl Verletz Ohr, Blasenbildung (nichtthermisch)         |
| L87.8 | Sonstige Stör transepidermale Elimination              | S00.43 | Oberflächl Verletz Ohr, Insektenbiß/-stich (ungiftig)          |
| L87.9 | Störung transepidermale Elimination, nnbez             | S00.52 | Oberfl Verletz Lippe Mundhöhle, Blasenbild (nichttherm)        |
| L90.0 | Lichen sclerosus et atrophicus                         | S00.53 | Oberfl Verletz Lippe Mundhöhle, InsektBiß/-Stich (ungiftig)    |
| L90.1 | Anetodermie, Typ Schweninger-Buzzi                     | S00.82 | Oberfl Verletz so Teile Kopf, Blasenbildung (nichttherm)       |
| L90.2 | Anetodermie, Typ Jadassohn-Pellizzari                  | S00.83 | Oberfl Verletz so Teile Kopf, Insektenbiß/-stich (ungiftig)    |
| L90.3 | Atrophoderma idiopathica, Typ Pasini-Pierini           | S00.92 | Oberfl Verletz Kopf, Teil nnbez, Blasenbildung (nichttherm)    |
| L90.4 | Akrodermatitis chronica atrophicans                    | S00.93 | Oberfl Verletz Kopf, Teil nnbez, Insektenbiß/-stich (ungiftig) |
| L90.5 | Narben u Fibrosen Haut                                 | S10.12 | Sonst u nnbez oberfl Verletz Rachen: Blasenb (nichttherm)      |
| L90.6 | Striae cutis atropicae                                 | S10.13 | So u nnbez oberfl Verletz Rach: Insektenbiß/-stich (ungiftig)  |
| L90.8 | Sonstige atrophische HautKH                            | S10.82 | Oberfl Verletz so Teile Hals: Blasenbildung (nichttherm)       |
| L90.9 | Atrophische HautKH, nnbez                              | S10.83 | Oberfl Verletz so Teile Hals: Insektenbiß/-stich (ungiftig)    |
| L91.0 | Hypertrophe Narbe                                      | S10.92 | Oberfl Verletz Hals, Teil nnbez: Blasenbildung (nichttherm)    |
| L91.8 | Sonstige hypertrophe HautKH                            | S10.93 | Oberfl Verletz Hals, Teil nnbez: InsektBiß/-stich (ungiftig)   |
| L91.9 | Hypertrophe HautKH, nnbez                              | S20.12 | So u nnbez oberfl Verletz Mamma [BDrü]: Blasenb (n therm)      |
| L92.1 | Nekrobiosis lipoidica, aonkl                           | S20.13 | So u nnbez oberfl Verl Mamma [BrDrü]: InsBiß/-stich(ungift)    |

|        |   |        |  |
|--------|---|--------|--|
| S20.32 | So oberfl Verletz vordere Thoraxwand, Blasenbild (n therm)        | S90.82 | So oberfl Verletz Knöchelreg Fuß, Blasenbild (nichttherm)      |
| S20.33 | So oberfl Verletz vord Thoraxwand, InsektBiß/-stich (ungift)      | S90.83 | So oberfl Verletz Knöchelreg Fuß, InsektBiß/-Stich (ungift)    |
| S20.42 | So oberfl Verletz hint Thoraxwand, Blasenbild (nichttherm)        | T09.02 | Oberfl Verletz Rumpf, Höhe nnbez, Blasenbild (nichttherm)      |
| S20.43 | So oberfl Verletz hint Thoraxwand, InsektBiß/-Stich (ungift)      | T09.03 | Oberfl Verletz Rumpf, Höhe nnbez, Insektenbiß/-stich (ungift)  |
| S20.82 | Oberfl Verletz so u nnbez Teile Thorax, Blasenbild (nichttherm)   | T11.02 | Oberfl Verletz ob Extr, Höhe nnbez, Blasenbild (nichttherm)    |
| S20.83 | Oberfl Verletz so u nnbez Teile Thorax, InsektBiß/-Stich (ungift) | T11.03 | Insektenbiß/-stich (ungiftig) obere Extremität, Höhe nnbez     |
| S30.82 | Blasenbild (nichttherm) Abdomen LumbosakrGeg Becken               | T13.02 | Blasenbildung (nichttherm) untere Extremität, Höhe nnbez       |
| S30.83 | InsektBiß/-Stich (ungift) Abdomen LumbosakrGeg Becken             | T13.03 | Insektenbiß/-stich (ungiftig) untere Extremität, Höhe nnbez    |
| S30.92 | Blasenbild (n therm) Abd LumbosakrGeg Becken, Teil nnbez          | T14.02 | Oberfl Verletz an nnbez Körperregion, Blasenbild (nichttherm)  |
| S30.93 | Insektenbiß/-stich (ungift) Abd LumbosGeg Beck, Teil nnbez        | T14.03 | Oberfl Verletz an nnbez Körperreg, Insektenbiß/-stich (ungift) |
| S40.82 | So oberfl Verletz Schulter u OA, Blasenbild (nichttherm)          | Z41.1  | Plastische Chirurgie aus kosmetischen Gründen                  |
| S40.83 | So oberfl Verletz Schulter u OA, InsektBiß/-stich (ungiftig)      | Z42.0  | Nachbehand unter Anwend plast Chirurgie Kopf od Hals           |
| S50.82 | So oberfl Verletz Unterarm, Blasenbildung (nichttherm)            | Z42.1  | Nachbeh unter Anwend plast Chirurgie Mamma [Brustdr]           |
| S50.83 | So oberfl Verletz Unterarm, Insektenbiß/-stich (ungiftig)         | Z42.2  | Nachbeh unter Anwend plast Chirurgie an and Teilen Rumpf       |
| S60.82 | So oberfl Verletz Handgelenk Hand, Blasenbild (nichttherm)        | Z42.3  | Nachbeh unter Anwend plast Chirurgie obere Extremität          |
| S60.83 | So oberfl Verletz Handgel Hand, InsektBiß/-Stich (ungiftig)       | Z42.4  | Nachbeh unter Anwend plast Chirurgie untere Extremität         |
| S70.82 | So oberfl Verletz Hüfte u OS, Blasenbild (nichttherm)             | Z42.8  | Nachbeh unter Anwend plast Chirurgie an so Körperteilen        |
| S70.83 | So oberfl Verletz Hüfte u OS, Insektenbiß/-stich (ungiftig)       | Z42.9  | Nachbeh unter Anwend plastischer Chirurgie, nnbez              |
| S80.82 | So oberfl Verletz Unterschenkel, Blasenbild (nichttherm)          | Z52.1  | Hautspender  |
| S80.83 | So oberfl Verletz Unterschenkel, InsektBiß/-Stich (ungiftig)      | Z94.5  | Zustand nach Hauttransplantation                               |

**ADRG J68****Erkrankungen der Haut, ein Belegungstag**

Hauptdiagnose in Tabelle J68-1 und Verweildauer ist gleich 1 Tag

**DRG J68Z****Erkrankungen der Haut, ein Belegungstag****Diagnose J68-1**

|       |  |       |   |
|-------|--|-------|---|
| A06.7 | Amöbiasis der Haut                                 | B55.2 | Mukokutane Leishmaniose                                   |
| A18.4 | Tuberkulose Haut u Unterhautgewebe                 | B65.3 | Zerkariendermatitis                                       |
| A22.0 | Hautmilzbrand                                      | B85.0 | Pedikulose durch Pediculus humanus capitis                |
| A31.1 | Infektion Haut durch sonstige Mykobakterien        | B85.1 | Pedikulose durch Pediculus humanus corporis               |
| A36.3 | Hautdiphtherie                                     | B85.2 | Pedikulose, nnbez   |
| A42.2 | Zervikofaziale Aktinomykose                        | B85.3 | Phthiriasis [Filzläusebefall]                             |
| A43.1 | Nokardiose der Haut                                | B85.4 | Mischformen von Pedikulose und Phthiriasis                |
| A51.3 | Sek Syphilis Haut u Schleimhäute                   | B86   | Skabies   |
| A66.0 | Primärläsion b Frambösie                           | B87.0 | Dermatomyiasis  |
| A66.1 | Multiple Papillome und Krabbenframbösie            | B87.1 | Wundmyiasis   |
| A66.2 | Sonstige Hautläsionen im Frühstadium der Frambösie | B87.2 | Ophthalmomyiasis  |
| A66.3 | Hyperkeratose b Frambösie                          | B87.3 | Nasopharyngeale Myiasis                                   |
| A66.4 | Gummata und Ulzera bei Frambösie                   | B87.4 | Otomyiasis  |
| A67.0 | Primärläsion bei Pinta                             | B87.8 | Myiasis an sonstigen Lokalisationen                       |
| A67.1 | Zwischenstadium der Pinta                          | B87.9 | Myiasis, nnbez  |
| A67.3 | Mischformen der Pinta                              | B88.0 | Sonst Akarinoase [Milbenbefall]                           |
| B00.0 | Ekzema herpeticatum Kaposi                         | B88.1 | Tungiasis [Sandflohbefall]                                |
| B00.9 | Infektion durch Herpesviren, nnbez                 | B88.2 | Sonstiger Befall d Arthropoden                            |
| B02.9 | Zoster ohne Komplikation                           | B88.3 | Hirudiniasis externa                                      |
| B07   | Viruswarzen  | B88.9 | Parasitenbefall der Haut, nnbez                           |
| B08.1 | Molluscum contagiosum                              | C43.0 | Bösartiges Melanom Lippe                                  |
| B35.0 | Tinea barbae und Tinea capitis                     | C43.2 | Bösartiges Melanom Ohr u äußerer Gehörgang                |
| B35.1 | Tinea unguium                                      | C43.3 | Bösartiges Melanom so u nnbez Teile Gesicht               |
| B35.2 | Tinea manuum                                       | C43.4 | Bösartiges Melanom behaarte Kopfhaut u Hals               |
| B35.3 | Tinea pedis  | C43.5 | Bösartiges Melanom Rumpf                                  |
| B35.4 | Tinea corporis                                     | C43.6 | Bösartiges Melanom obere Extremität, einschl Schulter     |
| B35.5 | Tinea imbricata                                    | C43.7 | Bösartig Melanom untere Extremität, einschl Hüfte         |
| B35.6 | Tinea cruris                                       | C43.8 | Bösartiges Melanom Haut, mehr Teilber überlapp            |
| B35.8 | Sonstige Dermatophyten                             | C43.9 | Bösartiges Melanom Haut, nnbez                            |
| B35.9 | Dermatophytose, nnbez                              | C44.0 | Sonstige bösartige Neubildungen: Lippenhaut               |
| B36.0 | Pityriasis versicolor                              | C44.2 | Sonstige BNB: Haut des Ohres u des äußeren Gehörganges    |
| B36.1 | Tinea nigra  | C44.3 | Sonst BNB: Haut sonst u nnbez Teile des Gesichtes         |
| B36.2 | Piedra alba [weiße Piedra]                         | C44.4 | Sonstige BNB: Behaarte Kopfhaut und Haut des Halses       |
| B36.3 | Piedra nigra [schwarze Piedra]                     | C44.5 | Sonstige bösartige Neubildungen: Haut des Rumpfes         |
| B36.8 | Sonstige nbez oberflächliche Mykosen               | C44.6 | Sonst BNB: Haut der oberen Extremität, einschl Schulter   |
| B36.9 | Oberflächliche Mykose, nnbez                       | C44.7 | Sonst BNB: Haut der unteren Extremität, einschließl Hüfte |
| B37.2 | Kandidose der Haut und der Nägel                   | C44.8 | Sonstige BNB: Haut, mehrere Teilbereiche überlappend      |
| B38.3 | Kokzidioidomykose der Haut                         | C44.9 | BNB Haut, nnbez   |
| B55.1 | Kutane Leishmaniose                                | C46.0 | Kaposi-Sarkom Haut  |

|        |   |       |  |
|--------|---|-------|--|
| C46.1  | Kaposi-Sarkom Weichteilgewebe                       | L12.8 | Sonstige Pemphigoid-KH                                   |
| C46.7  | Kaposi-Sarkom sonstige Lok                          | L12.9 | Pemphigoid-KH, nnbez                                     |
| C46.8  | Kaposi-Sarkom mehrere Organe                        | L13.0 | Dermatitis herpetiformis [Duhring]                       |
| C46.9  | Kaposi-Sarkom, nnbez                                | L13.1 | Pustulosis subcornealis [Sneddon-Wilkinson]              |
| D03.0  | Melanoma in situ Lippe                              | L13.8 | Sonstige nbez bullöse Dermatosen                         |
| D03.2  | Melanoma in situ Ohr u äußerer Gehörgang            | L13.9 | Bullöse Dermatose, nnbez                                 |
| D03.3  | Melanoma in situ so u nnbez Teile Gesicht           | L20.0 | Prurigo Besnier  |
| D03.4  | Melanoma in situ behaarte Kopfhaut Hals             | L20.8 | Sonstiges atopisches [endogenes] Ekzem                   |
| D03.5  | Melanoma in situ Rumpf                              | L20.9 | Atopisches [endogenes] Ekzem, nnbez                      |
| D03.6  | Melanoma in situ obere Extremität, einschl Schulter | L21.0 | Seborrhoea capitis                                       |
| D03.7  | Melanoma in situ untere Extremität, einschl Hüfte   | L21.1 | Seborrhoisches Ekzem Kinder                              |
| D03.8  | Melanoma in situ sonst Lok                          | L21.8 | Sonstiges seborrhoisches Ekzem                           |
| D03.9  | Melanoma in situ, nnbez                             | L21.9 | Seborrhoisches Ekzem, nnbez                              |
| D04.0  | Carcinoma in situ Lippenhaut                        | L22   | Windeldermatitis   |
| D04.2  | Carcinoma in situ Haut Ohr u äußerer Gehörgang      | L23.0 | Allergische Kontaktdermatitis d Metalle                  |
| D04.3  | Carcinoma in situ Haut so u nnbez Teile Gesicht     | L23.1 | Allergische Kontaktdermatitis d Klebstoffe               |
| D04.4  | Carcinoma in situ behaarte Kopfhaut u Haut Hals     | L23.2 | Allergische Kontaktdermatitis d Kosmetika                |
| D04.5  | Carcinoma in situ Haut Rumpf                        | L23.3 | Allerg Kontaktdermat d Drogen od AM b Hautkont           |
| D04.6  | Ca in situ Haut obere Extremität, einschl Schulter  | L23.4 | Allergische Kontaktdermatitis d Farbstoffe               |
| D04.7  | Ca in situ Haut untere Extremität, einschl Hüfte    | L23.5 | Allerg Kontaktdermatitis d so chem Produkte              |
| D04.8  | Carcinoma in situ Haut sonst Lokalisationen         | L23.6 | Allerg Kontaktdermatitis d Nahrungsm b Hautkont          |
| D04.9  | Carcinoma in situ Haut, nnbez                       | L23.7 | Allerg Kontaktdermatitis d Pflanz, ausg Nahrungsmittel   |
| D17.0  | Gut Neub Fettgew Haut Unterhaut Kopf Gesicht Hals   | L23.8 | Allergische Kontaktdermatitis d sonst Agenzien           |
| D17.1  | Gutart Neubild Fettgew Haut Unterhaut Rumpf         | L23.9 | Allergische Kontaktdermatitis, nnbez Ursache             |
| D17.2  | Gut Neub Fettgew Haut Unterhaut Extremitäten        | L24.0 | Toxische Kontaktdermatitis d Detergenzien                |
| D17.3  | Gut Neub Fettgew Haut Unterhaut so/nnbez Lok        | L24.1 | Toxische Kontaktdermatitis d Öle u Fette                 |
| D17.7  | Gutart Neubild Fettgewebe sonst Lokalisationen      | L24.2 | Toxische Kontaktdermatitis d Lösungsmittel               |
| D17.9  | Gutart Neubildung Fettgewebe, nnbez                 | L24.3 | Toxische Kontaktdermatitis d Kosmetika                   |
| D18.00 | Hämangiom, nnbez Lokalisation                       | L24.4 | Tox Kontaktdermat d Drogen od AM b Hautkont              |
| D18.01 | Hämangiom an Haut u Unterhaut                       | L24.5 | Tox Kontaktdermatitis d so chem Produkte                 |
| D18.08 | Hämangiom, sonstige Lokalisationen                  | L24.6 | Tox Kontaktdermatitis d Nahrungsmittel b Hautkontakt     |
| D22.0  | Melanozytennävus Lippe                              | L24.7 | Tox Kontaktdermatitis d Pflanz, ausg Nahrungsmittel      |
| D22.2  | Melanozytennävus Ohr/äußerer Gehörgang              | L24.8 | Toxische Kontaktdermatitis d sonst Agenzien              |
| D22.3  | Melanozytennävus so u nnbez Teile Gesicht           | L24.9 | Toxische Kontaktdermatitis, nnbez Ursache                |
| D22.4  | Melanozytennävus behaarte Kopfhaut u Hals           | L25.0 | Nnbez Kontaktdermatitis d Kosmetika                      |
| D22.5  | Melanozytennävus Rumpf                              | L25.1 | Nnbez Kontaktdermat d Drogen od AM b Hautkont            |
| D22.6  | Melanozytennävus obere Extremität, einschl Schulter | L25.2 | Nnbez Kontaktdermatitis d Farbstoffe                     |
| D22.7  | Melanozytennävus untere Extremität, einschl Hüfte   | L25.3 | Nnbez Kontaktdermatitis d so chem Produkte               |
| D22.9  | Melanozytennävus, nnbez                             | L25.4 | Nnbez Kontaktdermatitis d Nahrungsm b Hautkont           |
| D23.0  | So gutart Neubildungen Lippenhaut                   | L25.5 | Nnbez Kontaktdermatitis d Pflanz, ausg Nahrungsm         |
| D23.2  | So gutart Neubild Haut Ohr/äußerer Gehörgang        | L25.8 | Nnbez Kontaktdermatitis d sonst Agenzien                 |
| D23.3  | So gutart Neubild Haut so u nnbez Teile Gesicht     | L25.9 | Nnbez Kontaktdermatitis, nnbez Ursache                   |
| D23.4  | So gutart Neubild behaarte Kopfhaut u Haut Hals     | L26   | Exfoliative Dermatitis                                   |
| D23.5  | So gutart Neubildungen Haut Rumpf                   | L27.0 | Generalisierte Hauteruption d Drogen od AM               |
| D23.6  | So gutart Neubild Haut ob Extrem, einschl Schulter  | L27.1 | Lokalisierte Hauteruption d Drogen od AM                 |
| D23.7  | So gutart Neubild Haut unt Extrem, einschl Hüfte    | L27.2 | Dermatitis d aufgenommene Nahrungsmittel                 |
| D23.9  | So gutart Neubildungen Haut, nnbez                  | L27.8 | Dermatitis d so oral/enteral/parenteral aufg Substanzen  |
| D48.5  | NB unsich/unbek Verhalt Haut                        | L27.9 | Dermatitis d nnbez oral/enteral/parenteral aufg Substanz |
| H02.6  | Xanthelasma palpebrarum                             | L28.0 | Lichen simplex chronicus [Vidal]                         |
| I78.1  | Nävus, nichtneoplastisch                            | L28.1 | Prurigo nodularis  |
| I89.0  | Lymphödem, aonkl                                    | L28.2 | Sonstige Prurigo   |
| L00.0  | SSS-Syndrom, Befall < 30% KöOF                      | L29.0 | Pruritus ani   |
| L00.1  | SSS-Syndrom, Befall >= 30% KöOF                     | L29.8 | Sonstiger Pruritus                                       |
| L08.1  | Erythrasma  | L29.9 | Pruritus, nnbez  |
| L10.0  | Pemphigus vulgaris                                  | L30.0 | Nummuläres Ekzem   |
| L10.1  | Pemphigus vegetans                                  | L30.1 | Dyshidrosis [Pompholyx]                                  |
| L10.2  | Pemphigus foliaceus                                 | L30.2 | Autosensibilisierung Haut [Id-Reaktion]                  |
| L10.3  | Brasilianischer Pemphigus [fogo selvagem]           | L30.3 | Ekzematoide Dermatitis                                   |
| L10.4  | Pemphigus erythematous                              | L30.4 | Intertriginöses Ekzem                                    |
| L10.5  | Arzneimittelinduzierter Pemphigus                   | L30.5 | Pityriasis alba faciei                                   |
| L10.8  | Sonstige Pemphigus-KH                               | L30.8 | Sonstige nbez Dermatitis                                 |
| L10.9  | Pemphigus-KH, nnbez                                 | L30.9 | Dermatitis, nnbez  |
| L11.0  | Erworbene Keratosis follicularis                    | L40.0 | Psoriasis vulgaris                                       |
| L11.1  | Transitor akantolytische Dermatose [Grover]         | L40.1 | Generalisierte Psoriasis pustulosa                       |
| L11.8  | Sonstige nbez akantolytische Dermatosen             | L40.2 | Akrodermatitis continua suppurativa [Hallopeau]          |
| L11.9  | Akantolytische Dermatose, nnbez                     | L40.3 | Psoriasis pustulosa palmoplantaris                       |
| L12.0  | Bullöses Pemphigoid                                 | L40.4 | Psoriasis guttata  |
| L12.1  | Vernarbendes Pemphigoid                             | L40.8 | Sonstige Psoriasis                                       |
| L12.2  | Chronisch-bullöse Dermatose Kindesalter             | L40.9 | Psoriasis, nnbez   |
| L12.3  | Erworbene Epidermolysis bullosa                     | L41.0 | Pityriasis lichenoides et varioliformis acuta [M-H]      |

|        |  |       |   |
|--------|--|-------|---|
| L41.1  | Parapsoriasis guttata                                    | L60.1 | Onycholysis   |
| L41.2  | Papulosis lymphomatoides                                 | L60.2 | Onychogryposis [Onychogryphosis]                        |
| L41.3  | Kleinfleckige Parapsoriasis en plaques                   | L60.3 | Nageldystrophie   |
| L41.4  | Großfleckige Parapsoriasis en plaques                    | L60.4 | Beau-Reil-Querfurchen                                   |
| L41.5  | Parapsoriasis m Poikilodermie                            | L60.5 | Yellow-nail-Syndrom [Syndrom gelbe Nägel]               |
| L41.8  | Sonstige Parapsoriasis                                   | L60.8 | Sonstige KH Nägel                                       |
| L41.9  | Parapsoriasis, nnbez                                     | L60.9 | KH Nägel, nnbez   |
| L42    | Pityriasis rosea   | L63.0 | Alopecia (cranialis) totalis                            |
| L43.0  | Lichen ruber hypertrophicus                              | L63.1 | Alopecia universalis                                    |
| L43.1  | Lichen ruber pemphigoides                                | L63.2 | Ophiasis  |
| L43.2  | Lichenoide Arzneimittelreaktion                          | L63.8 | Sonstige Alopecia areata                                |
| L43.3  | Subakuter Lichen ruber planus (aktiv)                    | L63.9 | Alopecia areata, nnbez                                  |
| L43.8  | Sonstiger Lichen ruber planus                            | L64.0 | Arzneimittelinduzierte Alopecia androgenetica           |
| L43.9  | Lichen ruber planus, nnbez                               | L64.8 | Sonstige Alopecia androgenetica                         |
| L44.0  | Pityriasis rubra pilaris                                 | L64.9 | Alopecia androgenetica, nnbez                           |
| L44.1  | Lichen nitidus   | L65.0 | Telogeneffluvium  |
| L44.2  | Lichen striatus  | L65.1 | Anageneffluvium   |
| L44.3  | Lichen ruber moniliformis                                | L65.2 | Alopecia mucinosa [Pinkus]                              |
| L44.4  | Infantile papulöse Akrodermatitis [G-C-Synd]             | L65.8 | Sonstiger nbez Haarausfall oh Narbenbildung             |
| L44.8  | Sonstige nbez papulosquamöse Haut-KH                     | L65.9 | Haarausfall oh Narbenbildung, nnbez                     |
| L44.9  | Papulosquamöse -KH, nnbez                                | L66.0 | Pseudopelade Brocq                                      |
| L50.0  | Allergische Urtikaria                                    | L66.1 | Lichen planopilaris                                     |
| L50.1  | Idiopathische Urtikaria                                  | L66.2 | Folliculitis decalvans                                  |
| L50.2  | Urtikaria d Kälte od Wärme                               | L66.3 | Folliculitis et Perifolliculit cap absced et suffod [H] |
| L50.3  | Urticaria factitia                                       | L66.4 | Atrophoderma vermiculata                                |
| L50.4  | Urticaria mechanica                                      | L66.8 | Sonstige narbige Alopezie                               |
| L50.5  | Cholinergische Urtikaria                                 | L66.9 | Narbige Alopezie, nnbez                                 |
| L50.6  | Kontakturtikaria   | L67.0 | Trichorrhexis nodosa                                    |
| L50.8  | Sonstige Urtikaria                                       | L67.1 | Veränderungen Haarfarbe                                 |
| L50.9  | Urtikaria, nnbez   | L67.8 | Sonst Anomalien Haarfarbe u Haarschaft                  |
| L51.0  | Nichtbullöses Erythema exsudativum multiforme            | L67.9 | Anomalie Haarfarbe u Haarschaft, nnbez                  |
| L51.1  | Bullöses Erythema exsudativum multiforme                 | L68.0 | Hirsutismus   |
| L51.20 | Tox epiderm Nekrolys [Lyell-Syndrom], Befall < 30% KöOF  | L68.1 | Hypertrichosis lanuginosa acquisita                     |
| L51.21 | Tox epiderm Nekrolys [Lyell-Syndrom], Befall >= 30% KöOF | L68.2 | Lokalisierte Hypertrichose                              |
| L51.8  | Sonstiges Erythema exsudativum multiforme                | L68.3 | Polytrichie   |
| L51.9  | Erythema exsudativum multiforme, nnbez                   | L68.8 | Sonstige Hypertrichose                                  |
| L52    | Erythema nodosum   | L68.9 | Hypertrichose, nnbez                                    |
| L53.0  | Erythema toxicum   | L70.0 | Acne vulgaris   |
| L53.1  | Erythema anulare centrifugum                             | L70.1 | Acne conglobata   |
| L53.2  | Erythema marginatum                                      | L70.2 | Acne varioliformis                                      |
| L53.3  | Sonstiges figuriertes chronisches Erythem                | L70.3 | Acne tropica  |
| L53.8  | Sonstige nbez erythematische KH                          | L70.4 | Acne infantum   |
| L53.9  | Erythematische KH, nnbez                                 | L70.5 | Acne excoriée des jeunes filles                         |
| L55.0  | Dermatitis solaris acuta 1. Grad                         | L70.8 | Sonstige Akne   |
| L55.1  | Dermatitis solaris acuta 2. Grad                         | L70.9 | Akne, nnbez   |
| L55.2  | Dermatitis solaris acuta 3. Grad                         | L71.0 | Periorale Dermatitis                                    |
| L55.8  | Sonstige Dermatitis solaris acuta                        | L71.1 | Rhinophym   |
| L55.9  | Dermatitis solaris acuta, nnbez                          | L71.8 | Sonstige Rosazea  |
| L56.0  | Phototoxische Reaktion auf Arzneimittel                  | L71.9 | Rosazea, nnbez  |
| L56.1  | Photoallergische Reaktion auf Arzneimittel               | L72.0 | Epidermalzyste  |
| L56.2  | Phototoxische Kontaktdermatitis                          | L72.1 | Trichilemmalzyste                                       |
| L56.3  | Urticaria solaris  | L72.2 | Steatocystoma multiplex                                 |
| L56.4  | Polymorphe Lichtdermatose                                | L72.8 | Sonst folliculäre Zysten Haut u Unterhaut               |
| L56.8  | Sonst nbez akute Hautveränderungen d UV-Strahlen         | L72.9 | Follikuläre Zyste Haut u Unterhaut, nnbez               |
| L56.9  | Akute Hautveränderung d Ultraviolettstrahlen, nnbez      | L73.0 | Aknekeloid [Folliculitis sclerotisans nucaae]           |
| L57.0  | Aktinische Keratose                                      | L73.1 | Pseudofolliculitis barbae                               |
| L57.1  | Aktinisches Retikuloid                                   | L73.2 | Hidradenitis suppurativa                                |
| L57.2  | Cutis rhomboidalis nucaae                                | L73.8 | Sonstige nbez KH Haarfollikel                           |
| L57.3  | Poikiloderma reticularis [Civatte]                       | L73.9 | KH Haarfollikel, nnbez                                  |
| L57.4  | Cutis laxa senilis                                       | L74.0 | Miliaria rubra  |
| L57.5  | Strahlengranulom   | L74.1 | Miliaria crystallina                                    |
| L57.8  | So Hautveränd d chron Exp ggü nichtionis Strahlg         | L74.2 | Miliaria profunda                                       |
| L57.9  | Hautveränd chron Exp ggü nichtionis Strahlg, nnbez       | L74.3 | Miliaria, nnbez   |
| L58.0  | Akute Radiodermatitis                                    | L74.4 | Anhidrosis  |
| L58.1  | Chronische Radiodermatitis                               | L74.8 | Sonst KH ekrine Schweißdrüsen                           |
| L58.9  | Radiodermatitis, nnbez                                   | L74.9 | KH ekrine Schweißdrüsen, nnbez                          |
| L59.0  | Erythema ab igne   | L75.0 | Bromhidrosis  |
| L59.8  | Sonst nbez KH Haut u Unterhaut d Strahleneinwirk         | L75.1 | Chromhidrosis   |
| L59.9  | KH Haut u Unterhaut d Strahleneinwirkung, nnbez          | L75.2 | Apokrine Miliaria                                       |
| L60.0  | Unguis incarnatus  | L75.8 | Sonst KH apokrine Schweißdrüsen                         |

|        |  |        |  |
|--------|--|--------|--|
| L75.9  | KH apokrine Schweißdrüsen, nnbez                         | M79.32 | Pannikulitis, nnbez, Oberarm                                   |
| L80    | Vitiligo   | M79.33 | Pannikulitis, nnbez, Unterarm                                  |
| L81.0  | Postinflammatorische Hyperpigmentierung                  | M79.34 | Pannikulitis, nnbez, Hand                                      |
| L81.1  | Chloasma [Melasma]                                       | M79.35 | Pannikulitis, nnbez, Beckenregion/Oberschenkel                 |
| L81.2  | Epheliden  | M79.36 | Pannikulitis, nnbez, Unterschenkel                             |
| L81.3  | Café-au-lait-Flecken                                     | M79.37 | Pannikulitis, nnbez, Knöchel/Fuß                               |
| L81.4  | Sonstige Melanin-Hyperpigmentierung                      | M79.38 | Pannikulitis, nnbez, sonstige Lokalisation                     |
| L81.5  | Leukoderm, aonkl   | M79.39 | Pannikulitis, nnbez, nnbez Lokalisationen                      |
| L81.6  | Sonstige Stör d verminderte Melaninbildung               | N80.6  | Endometriose in Hautnarbe                                      |
| L81.7  | Pigmentpurpura   | P83.1  | Erythema toxicum neonatorum                                    |
| L81.8  | Sonstige nbez Störungen Hautpigmentierung                | P83.6  | Umbilikalischer Polyp b Neugeborenen                           |
| L81.9  | Störung Hautpigmentierung, nnbez                         | P83.8  | So nbez KH-Zustände Haut, für Feten/Neugeb spezifisch          |
| L82    | Seborrhoische Keratose                                   | P83.9  | KH-Zustand Haut, für Feten/Neugeb spezifisch, nnbez            |
| L83    | Acanthosis nigricans                                     | Q18.3  | Flügelfell Hals  |
| L84    | Hühneraugen u Horn- (Haut-) Schwielen                    | Q18.9  | Angeborene Fehlbildung Gesicht u Hals, nnbez                   |
| L85.0  | Erworbene Ichthyosis                                     | Q80.0  | Ichthyosis vulgaris  |
| L85.1  | Erworbene Keratosis palmopl [Erworb Kerat palmopl]       | Q80.1  | X-chromosomal-rezessive Ichthyosis                             |
| L85.2  | Keratosis punctata (palmoplantaris)                      | Q80.2  | Lamelläre Ichthyosis   |
| L85.3  | Xerosis cutis  | Q80.3  | Bullöse kongenitale ichthyosiforme Erythrodermie               |
| L85.8  | Sonstige nbez Epidermisverdickungen                      | Q80.4  | Ichthyosis congenita gravis [Harlekinfetus]                    |
| L85.9  | Epidermisverdickung, nnbez                               | Q80.8  | Sonstige Ichthyosis congenita                                  |
| L87.0  | Hyperkerat follicular et parafofollicular cut penetr [K] | Q80.9  | Ichthyosis congenita, nnbez                                    |
| L87.2  | Elastosis perforans serpiginosa                          | Q81.0  | Epidermolysis bullosa simplex                                  |
| L87.8  | Sonstige Stör transepidermale Elimination                | Q81.1  | Epidermolysis bullosa atrophicans gravis                       |
| L87.9  | Störung transepidermale Elimination, nnbez               | Q81.2  | Epidermolysis bullosa dystrophica                              |
| L88    | Pyoderma gangraenosum                                    | Q81.8  | Sonstige Epidermolysis bullosa                                 |
| L90.0  | Lichen sclerosus et atrophicus                           | Q81.9  | Epidermolysis bullosa, nnbez                                   |
| L90.1  | Anetodermie, Typ Schweninger-Buzzi                       | Q82.0  | Hereditäres Lymphödem  |
| L90.2  | Anetodermie, Typ Jadassohn-Pellizzari                    | Q82.1  | Xeroderma pigmentosum  |
| L90.3  | Atrophoderma idiopathica, Typ Pasini-Pierini             | Q82.2  | Mastozytose (angeboren)  |
| L90.4  | Akrodermatitis chronica atrophicans                      | Q82.3  | Incontinentia pigmenti   |
| L90.5  | Narben u Fibrosen Haut                                   | Q82.4  | Ektodermale Dysplasie (anhidrotisch)                           |
| L90.6  | Striae cutis atrophicae                                  | Q82.5  | Angeborener nichtneoplastischer Nävus                          |
| L90.8  | Sonstige atrophische HautKH                              | Q82.8  | Sonstige nbez angeborene Fehlbildungen Haut                    |
| L90.9  | Atrophische HautKH, nnbez                                | Q82.9  | Angeborene Fehlbildung Haut, nnbez                             |
| L91.0  | Hypertrophe Narbe  | Q84.0  | Angeborene Alopezie  |
| L91.8  | Sonstige hypertrophe HautKH                              | Q84.1  | Angeborene morphologische Störungen Haare, aonkl               |
| L91.9  | Hypertrophe HautKH, nnbez                                | Q84.2  | Sonstige angeborene Fehlbildungen Haare                        |
| L92.0  | Granuloma anulare  | Q84.3  | Anonychie  |
| L92.1  | Nekrobiosis lipoidica, aonkl                             | Q84.4  | Angeborene Leukonychie   |
| L92.2  | Granuloma faciale [Granul eosinophilicum faciei]         | Q84.5  | Vergrößerte u hypertrophierte Nägel (angeboren)                |
| L92.3  | Fremdkörpergranulom Haut u Unterhaut                     | Q84.6  | Sonstige angeborene Fehlbildungen Nägel                        |
| L92.8  | Sonst granulomatöse KH Haut u Unterhaut                  | Q84.8  | Sonst nbez angeborene Fehlbildungen Integument                 |
| L92.9  | Granulomatöse KH Haut u Unterhaut, nnbez                 | Q84.9  | Angeborene Fehlbildung Integument, nnbez                       |
| L93.0  | Diskoider Lupus erythematoses                            | R21    | Hautausschlag u sonst unspezifische Hauteruptionen             |
| L93.1  | Subakuter Lupus erythematoses cutaneus                   | R22.0  | Lok Schwell/Raumford/Knoten Haut/Unterhaut Kopf                |
| L93.2  | Sonstiger lokalisierter Lupus erythematoses              | R22.1  | Lok Schwell/Raumford/Knoten Haut/Unterhaut Hals                |
| L94.0  | Sclerodermia circumscripta [Morphaea]                    | R22.2  | Lok Schwell/Raumford/Knoten Haut/Unterhaut Rumpf               |
| L94.1  | Lineare oder bandförmige Sklerodermie                    | R22.3  | Lok Schwell/Raumford/Knoten Haut/Unterhaut ob Extrem           |
| L94.2  | Calcinosis cutis   | R22.4  | Lok Schwell/Raumford/Knoten Haut/Unterhaut unt Extrem          |
| L94.3  | Sklerodaktylie   | R22.7  | Lok Schwell/Raumford/Knoten Haut/Unterhaut mehr Lok            |
| L94.5  | Poikiloderma atrophicans vascularis [Jacobi]             | R22.9  | Lok Schwell/Raumford/Knoten Haut/Unterhaut nnbez               |
| L94.8  | Sonstige nbez lokalisierte KH Bindegewebe                | R23.4  | Veränderungen Hautrelief                                       |
| L94.9  | Lokalisierte KH Bindegewebe, nnbez                       | R23.8  | So u nnbez Hautveränderungen                                   |
| L95.0  | Livedo-Vaskulitis  | R61.0  | Hyperhidrose, umschrieben                                      |
| L95.1  | Erythema elevatum et diutinum                            | R61.1  | Hyperhidrose, generalisiert                                    |
| L95.8  | Sonstige Vaskulitis, die auf die Haut begrenzt ist       | R61.9  | Hyperhidrose, nnbez  |
| L95.9  | Vaskulitis, die auf die Haut begrenzt ist, nnbez         | S00.02 | Blasenbildung (nichtthermisch) behaarte Kopfhaut               |
| L98.1  | Dermatitis factitia                                      | S00.03 | Insektenbiß/-stich (ungiftig) behaarte Kopfhaut                |
| L98.2  | Akute febrile neutrophile Dermatose [Sweet-Synd]         | S00.32 | Blasenbildung (nichtthermisch) Nase                            |
| L98.5  | Muzinose Haut  | S00.33 | Insektenbiß/-stich (ungiftig) Nase                             |
| L98.6  | Sonst infiltrative KH Haut u Unterhaut                   | S00.42 | Oberflächl Verletz Ohr, Blasenbildung (nichtthermisch)         |
| L98.8  | Sonstige nbez KH Haut u Unterhaut                        | S00.43 | Oberflächl Verletz Ohr, Insektenbiß/-stich (ungiftig)          |
| L98.9  | KH Haut u Unterhaut, nnbez                               | S00.52 | Oberfl Verletz Lippe Mundhöhle, Blasenbild (nichttherm)        |
| M35.6  | Rezidiv Pannikulitis [Pfeifer-Weber-Christian-KH]        | S00.53 | Oberfl Verletz Lippe Mundhöhle, InsektBiß/-Stich (ungiftig)    |
| M54.00 | Pannikulitis Nacken-/Rückenregion, mehrere Lok WS        | S00.82 | Oberfl Verletz so Teile Kopf, Blasenbildung (nichttherm)       |
| M54.01 | Pannikulitis Nacken-/Rückenregion, Okz-Atl-Axialbereich  | S00.83 | Oberfl Verletz so Teile Kopf, Insektenbiß/-stich (ungiftig)    |
| M54.02 | Pannikulitis Nacken-/Rückenregion, Zervikalbereich       | S00.92 | Oberfl Verletz Kopf, Teil nnbez, Blasenbildung (nichttherm)    |
| M79.30 | Pannikulitis, nnbez, mehrere Lokalisationen              | S00.93 | Oberfl Verletz Kopf, Teil nnbez, Insektenbiß/-stich (ungiftig) |
| M79.31 | Pannikulitis, nnbez, Schulterregion                      | S10.12 | Sonst u nnbez oberfl Verletz Rachen: Blasenb (nichttherm)      |

|        |   |        |  |
|--------|---|--------|--|
| S10.13 | So u nnbez oberfl Verletz Rach: Insektenbiß/-stich (ungiftig)     | S70.83 | So oberfl Verletz Hüfte u OS, Insektenbiß/-stich (ungiftig)    |
| S10.82 | Oberfl Verletz so Teile Hals: Blasenbildung (nichttherm)          | S80.82 | So oberfl Verletz Unterschenkel, Blasenbild (nichttherm)       |
| S10.83 | Oberfl Verletz so Teile Hals: Insektenbiß/-stich (ungiftig)       | S80.83 | So oberfl Verletz Unterschenkel, InsektBiß/-Stich (ungiftig)   |
| S10.92 | Oberfl Verletz Hals, Teil nnbez: Blasenbildung (nichttherm)       | S90.82 | So oberfl Verletz Knöchelreg Fuß, Blasenbild (nichttherm)      |
| S10.93 | Oberfl Verletz Hals, Teil nnbez: InsektBiß/-stich (ungiftig)      | S90.83 | So oberfl Verletz Knöchelreg Fuß, InsektBiß/-Stich (ungift)    |
| S20.12 | So u nnbez oberfl Verletz Mamma [BDrü]: Blasenb (n therm)         | T09.02 | Oberfl Verletz Rumpf, Höhe nnbez, Blasenbild (nichttherm)      |
| S20.13 | So u nnbez oberfl Verl Mamma [BrDrü]: InsBiß/-stich(ungift)       | T09.03 | Oberfl Verletz Rumpf, Höhe nnbez, Insektenbiß/-stich (ungift)  |
| S20.32 | So oberfl Verletz vordere Thoraxwand, Blasenbild (n therm)        | T11.02 | Oberfl Verletz ob Extr, Höhe nnbez, Blasenbild (nichttherm)    |
| S20.33 | So oberfl Verletz vord Thoraxwand, InsektBiß/-stich (ungift)      | T11.03 | Insektenbiß/-stich (ungiftig) obere Extremität, Höhe nnbez     |
| S20.42 | So oberfl Verletz hint Thoraxwand, Blasenbild (nichttherm)        | T13.02 | Blasenbildung (nichttherm) untere Extremität, Höhe nnbez       |
| S20.43 | So oberfl Verletz hint Thoraxwand, InsektBiß/-Stich (ungift)      | T13.03 | Insektenbiß/-stich (ungiftig) untere Extremität, Höhe nnbez    |
| S20.82 | Oberfl Verletz so u nnbez Teile Thorax, Blasenbild (nichttherm)   | T14.02 | Oberfl Verletz an nnbez Körperregion, Blasenbild (nichttherm)  |
| S20.83 | Oberfl Verletz so u nnbez Teile Thorax, InsektBiß/-Stich (ungift) | T14.03 | Oberfl Verletz an nnbez Körperreg, Insektenbiß/-stich (ungift) |
| S30.82 | Blasenbild (nichttherm) Abdomen LumbosakrGeg Becken               | Z41.1  | Plastische Chirurgie aus kosmetischen Gründen                  |
| S30.83 | InsektBiß/-Stich (ungift) Abdomen LumbosakrGeg Becken             | Z42.0  | Nachbehand unter Anwend plast Chirurgie Kopf od Hals           |
| S30.92 | Blasenbild (n therm) Abd LumbosakrGeg Becken, Teil nnbez          | Z42.1  | Nachbeh unter Anwend plast Chirurgie Mamma [Brustdr]           |
| S30.93 | Insektenbiß/-stich (ungift) Abd LumbosakrGeg Beck, Teil nnbez     | Z42.2  | Nachbeh unter Anwend plast Chirurgie an and Teilen Rumpf       |
| S40.82 | So oberfl Verletz Schulter u OA, Blasenbild (nichttherm)          | Z42.3  | Nachbeh unter Anwend plast Chirurgie obere Extremität          |
| S40.83 | So oberfl Verletz Schulter u OA, InsektBiß/-stich (ungiftig)      | Z42.4  | Nachbeh unter Anwend plast Chirurgie untere Extremität         |
| S50.82 | So oberfl Verletz Unterarm, Blasenbildung (nichttherm)            | Z42.8  | Nachbeh unter Anwend plast Chirurgie an so Körperteilen        |
| S50.83 | So oberfl Verletz Unterarm, Insektenbiß/-stich (ungiftig)         | Z42.9  | Nachbeh unter Anwend plastischer Chirurgie, nnbez              |
| S60.82 | So oberfl Verletz Handgelenk Hand, Blasenbild (nichttherm)        | Z52.1  | Hautspender  |
| S60.83 | So oberfl Verletz Handgel Hand, InsektBiß/-Stich (ungiftig)       | Z94.5  | Zustand nach Hauttransplantation                               |
| S70.82 | So oberfl Verletz Hüfte u OS, Blasenbild (nichttherm)             |        |  |

**ADRGs 901, 902****OR-Prozeduren ohne Bezug**

OR-Prozeduren ohne Bezug

**DRGs 901A, 901B, 901C, 901D, 902Z**09  
901-902





# **MDC 10**

Endokrine, Ernährungs- und  
Stoffwechselkrankheiten



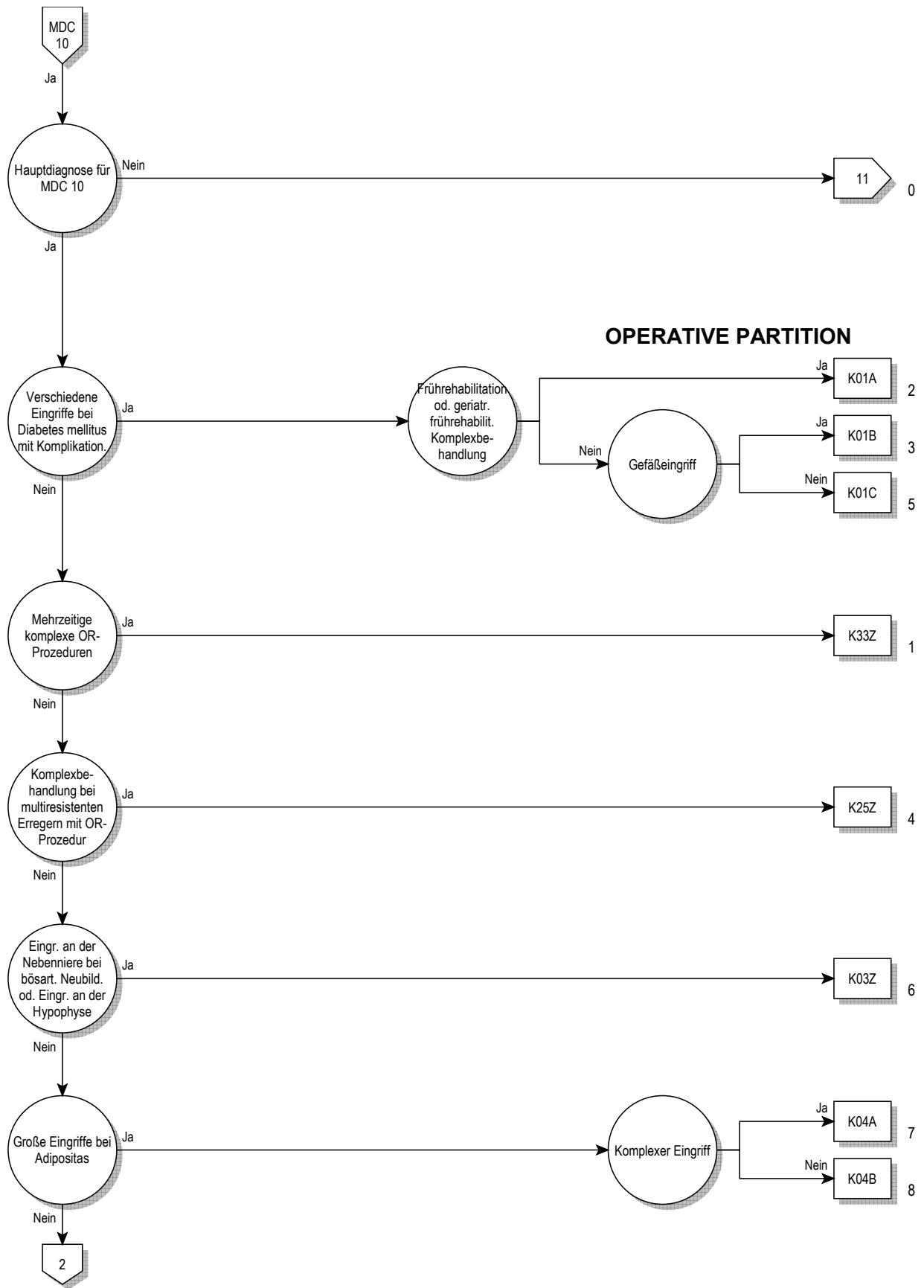

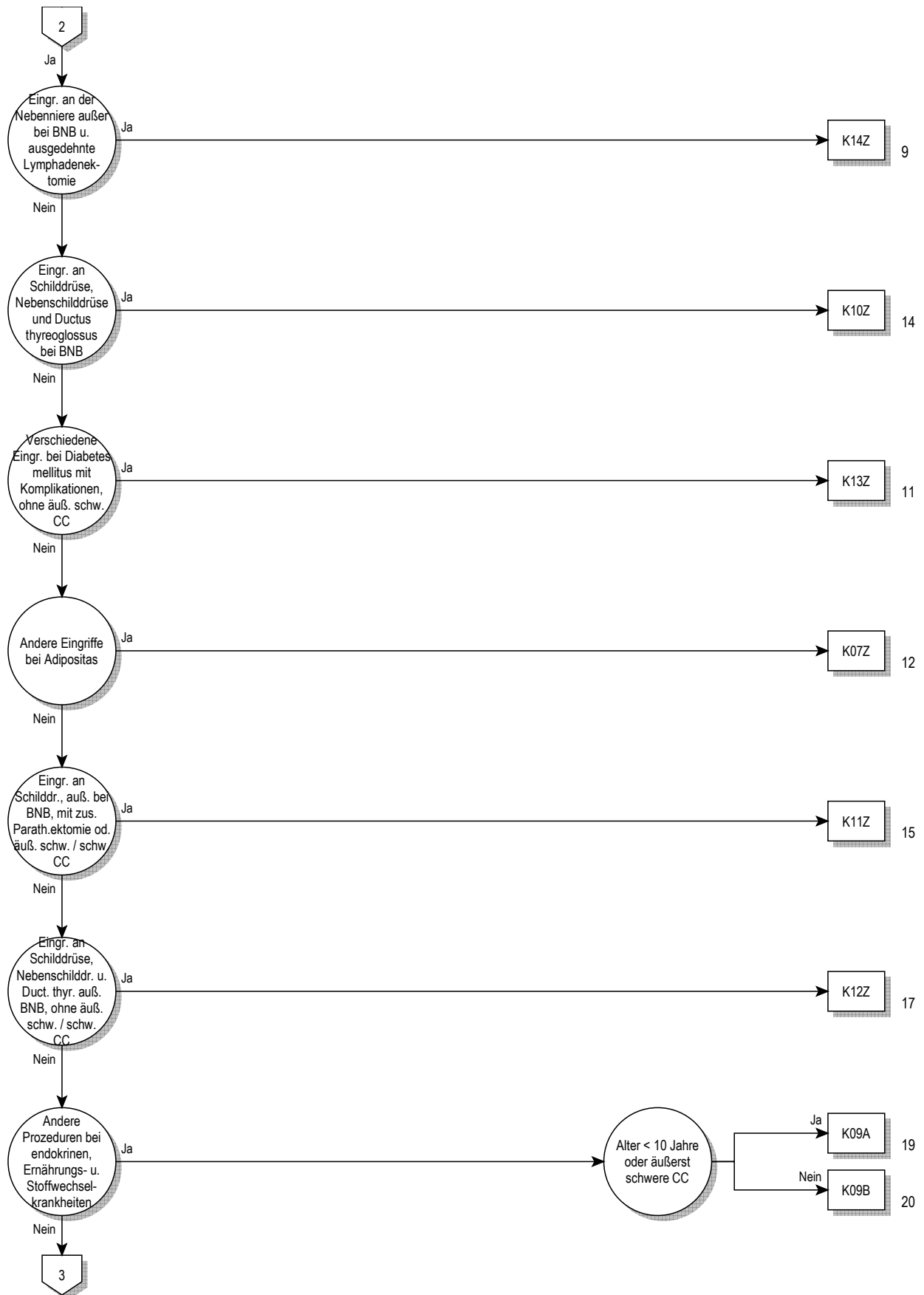

10

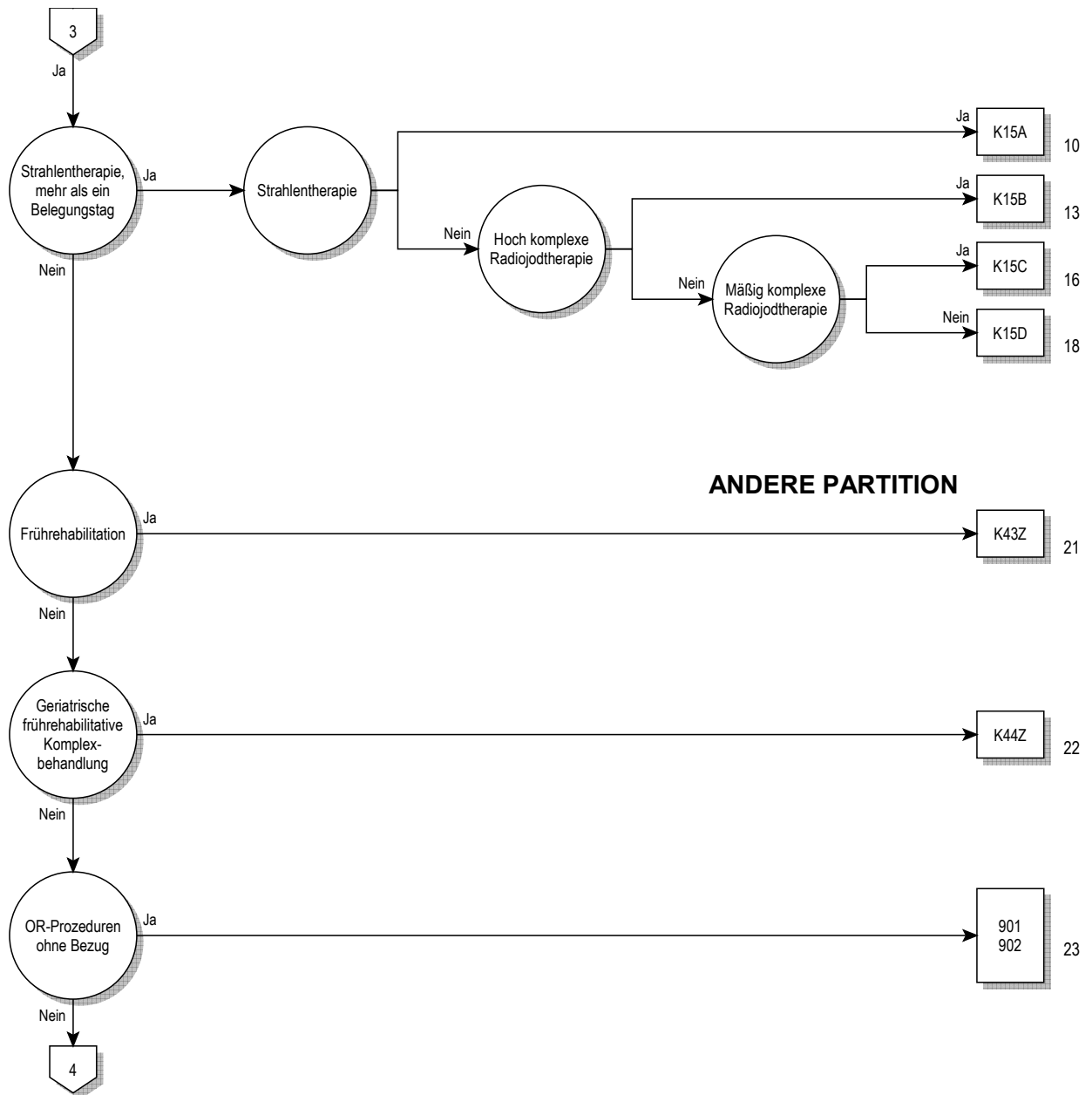

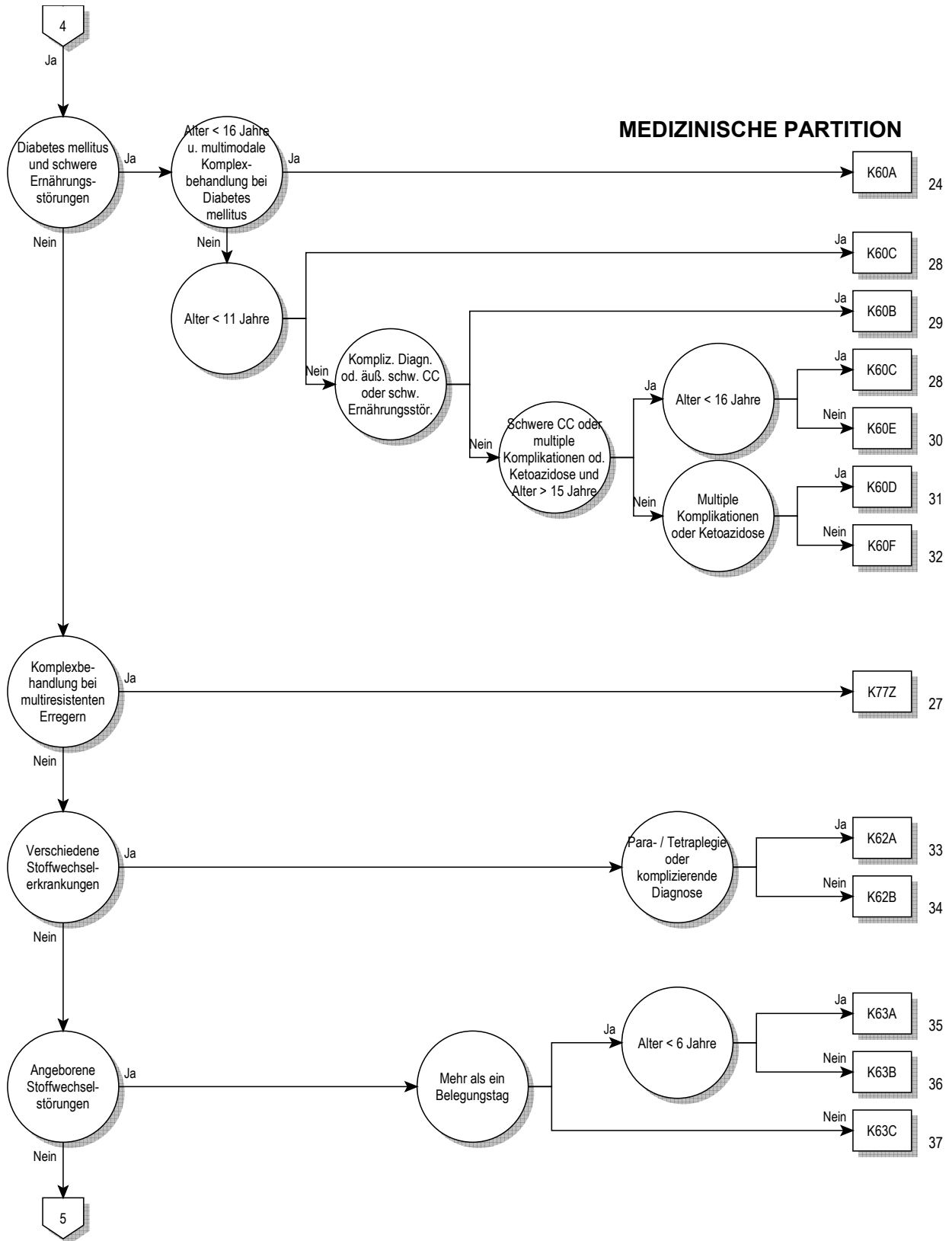

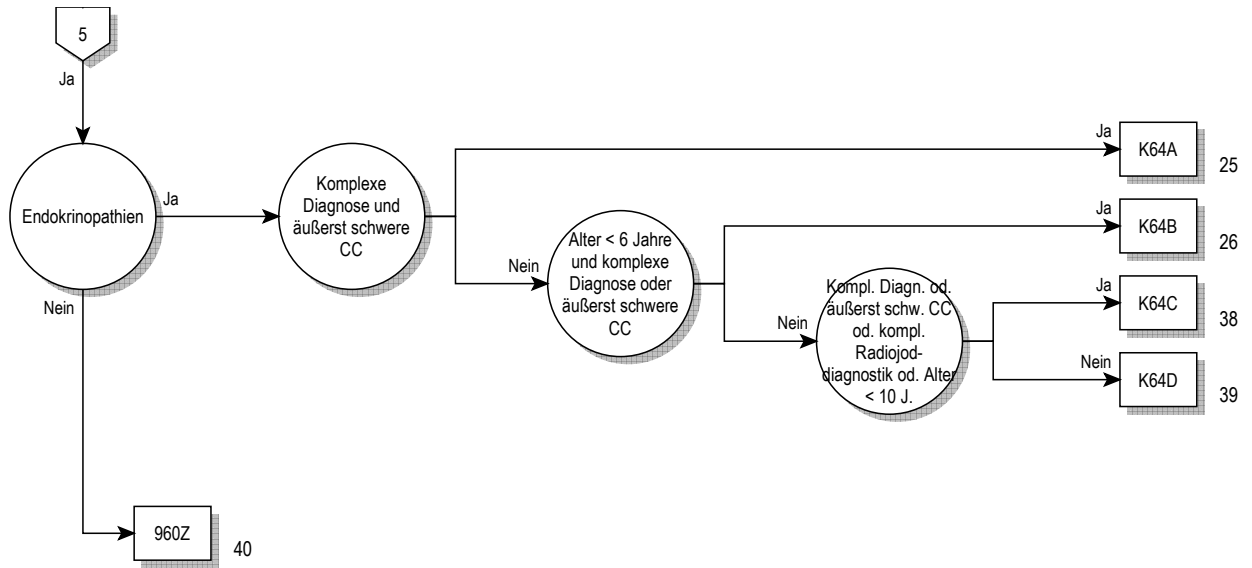





**Entscheidungslogik MDC 10**

Hauptdiagnose in Tabelle MDC10-0

**Hauptdiagnose für MDC 10 (MDC10-0)**

|        |  |        |  |
|--------|--|--------|--|
| A18.7  | Tuberkulose der Nebennieren                              | E06.3  | Autoimmunthyreoiditis  |
| C73    | Bösartige Neubildung der Schilddrüse                     | E06.4  | Arzneimittelinduzierte Thyreoiditis                            |
| C74.0  | Bösartige Neubildung: Nebennierenrinde                   | E06.5  | Sonstige chronische Thyreoiditis                               |
| C74.1  | Bösartige Neubildung: Nebennierenmark                    | E06.9  | Thyreoiditis, nnbez  |
| C74.9  | Bösartige Neubildung: Nebenniere, nicht näher bezeichnet | E07.0  | Hypersekretion von Kalzitinin                                  |
| C75.0  | Bösartige Neubildung: Nebenschilddrüse                   | E07.1  | Dyshormogene Struma  |
| C75.1  | Bösartige Neubildung: Hypophyse                          | E07.8  | Sonstige nbez KH Schilddrüse                                   |
| C75.8  | BNB: Beteiligung mehrerer endokriner Drüsen, nnbez       | E07.9  | KH Schilddrüse, nnbez  |
| C75.9  | Bösartige Neubildung: Endokrine Drüse, nnbez             | E10.01 | Prim insabh DM [T-1-Diab] m Koma, entgl bez                    |
| C79.7  | Sekundäre bösartige Neubildung der Nebenniere            | E10.11 | Prim insabh DM [T-1-Diab] m Ketoazidose, entgl bez             |
| D13.7  | Gutartige Neubildung endokriner Drüsenanteil Pankreas    | E10.60 | Prim insabh DM [T-1-Diab] m sonst nbez Komplik, n entgl b      |
| D34    | Gutartige Neubildung Schilddrüse                         | E10.61 | Prim insabh DM [T-1-Diab] m sonst nbez Komplik, entgl b        |
| D35.0  | Gutartige Neubildung Nebenniere                          | E10.72 | Pr insabh DM [T-1-Diab] m mult, so mult Kompl, n entgl bez     |
| D35.1  | Gutartige Neubildung Nebenschilddrüse                    | E10.73 | Pr insabh DM [T-1-Diab] m mult, so mult Kompl, entgl bez       |
| D35.2  | Gutartige Neubildung Hypophyse                           | E10.74 | Pr insabh DM [T-1-Diab] m mult Kpl, m dia Fußsyn, n entgl bez  |
| D35.7  | Gutart Neubildung sonst nbez endokrine Drüsen            | E10.75 | Pr insabh DM [T-1-Diab] m mult Kpl, m dia Fußsyn, entgl bez    |
| D35.8  | Gutart Neubildung Beteiligung mehr endokriner Drüsen     | E10.80 | Prim insabh DM [T-1-Diab] m nnbez Komplik, n entgl bez         |
| D35.9  | Gutartige Neubildung endokrine Drüse, nnbez              | E10.81 | Prim insabh DM [T-1-Diab] m nnbez Komplik, entgl bez           |
| D44.0  | NB unsich/unbek Verhalt Schilddrüse                      | E10.90 | Prim insabh DM [T-1-Diab] oh Komplik, n entgl bez              |
| D44.1  | NB unsich/unbek Verhalt Nebenniere                       | E10.91 | Prim insabh DM [T-1-Diab] oh Komplik, entgl bez                |
| D44.2  | NB unsich/unbek Verhalt Nebenschilddrüse                 | E11.01 | N prim insabh DM [T-2-Diab] m Koma, entgl bez                  |
| D44.3  | NB unsich/unbek Verhalt Hypophyse                        | E11.11 | N prim insabh DM [T-2-Diab] m Ketoazidose, entgl bez           |
| D44.8  | NB unsich/unbek Verhalt mehr endokriner Drüsen           | E11.60 | N prim insabh DM [T-2-Diab] m sonst nbez Komplik, n entgl bez  |
| D44.9  | NB unsich/unbek Verhalt Endokrine Drüse, nnbez           | E11.61 | N prim insabh DM [T-2-Diab] m sonst nbez Komplik, entgl bez    |
| D76.00 | Multifokale Langerhans-Zell-Histiozytose                 | E11.72 | N pr insabh DM [T-1-Diab] m mult, so mult Kompl, n entgl bez   |
| D76.01 | Unifokale Langerhans-Zell-Histiozytose                   | E11.73 | N pr insabh DM [T-1-Diab] m mult, so mult Kompl, entgl bez     |
| D76.08 | Sonst u nnbez Langerhans-Zell-Histiozytose, aonkl        | E11.74 | N pr insabh DM [T-1-Diab] m mul Kpl, m dia Fußsyn, n entgl bez |
| D76.1  | Hämophagozytäre Lymphohistiozytose                       | E11.75 | N pr insabh DM [T-1-Diab] m mult Kpl, m dia Fußsyn, entgl bez  |
| D76.2  | Hämophagozytäres Syndrom bei Infektionen                 | E11.80 | N prim insabh DM [T-2-Diab] m nnbez Komplik, n entgl bez       |
| D76.3  | Sonstige Histiozytose-Syndrome                           | E11.81 | N prim insabh DM [T-2-Diab] m nnbez Komplik, entgl bez         |
| D81.3  | Adenosinaminase[ADA]-Mangel                              | E11.90 | N prim insabh DM [T-2-Diab] oh Komplik, n entgl bez            |
| D81.5  | Purinukleosid-Phosphorylase[PNP]-Mangel                  | E11.91 | N prim insabh DM [T-2-Diab] oh Komplik, entgl bez              |
| E00.0  | Angeb Jodmangelsyndrom, neurologischer Typ               | E12.01 | DM iVm Fehl-/Mangelernähr m Koma, entgl bez                    |
| E00.1  | Angeb Jodmangelsyndrom, myxödematöser Typ                | E12.11 | DM iVm Fehl-/Mangelernähr m Ketoazidose, entgl bez             |
| E00.2  | Angeborenes Jodmangelsyndrom, gemischter Typ             | E12.60 | DM iVm Fehl-/Mangelernähr m sonst nbez Komplik, n entgl bez    |
| E00.9  | Angeborenes Jodmangelsyndrom, nnbez                      | E12.61 | DM iVm Fehl-/Mangelernähr m sonst nbez Komplik, entgl bez      |
| E01.0  | Jodmangelbedingte diffuse Struma (endemisch)             | E12.72 | DM iVm Fehl-/Mangelernähr m mult, m so mult Kpl, n entgl bez   |
| E01.1  | Jodmangelbed mehrknotige Struma (endem)                  | E12.73 | DM iVm Fehl-/Mangelernähr m mult, m so mult Kompl, entgl bez   |
| E01.2  | Jodmangelbedingte Struma (endemisch), nnbez              | E12.74 | DM iVm Fehl-/Mangelernähr m mult, m dia Fußsyn, n entgl bez    |
| E01.8  | Sonst jodmangelbed SchilddrüsenKH u verwandte Zustände   | E12.75 | DM iVm Fehl-/Mangelernähr m mult, m dia Fußsyn, entgl bez      |
| E02    | Subklinische Jodmangel-Hypothyreose                      | E12.80 | DM iVm Fehl-/Mangelernähr m nnbez Komplik, n entgl bez         |
| E03.0  | Angeborene Hypothyreose m diffuser Struma                | E12.81 | DM iVm Fehl-/Mangelernähr m nnbez Komplik, entgl bez           |
| E03.1  | Angeborene Hypothyreose oh Struma                        | E12.90 | DM iVm Fehl-/Mangelernähr oh Komplik, n entgl bez              |
| E03.2  | Hypothyreose d AM od and exogene Substanzen              | E12.91 | DM iVm Fehl-/Mangelernähr oh Komplik, entgl bez                |
| E03.3  | Postinfektiöse Hypothyreose                              | E13.01 | Sonst nbez Diab mell m Koma, entgl bez                         |
| E03.4  | Atrophie Schilddrüse (erworben)                          | E13.11 | Sonst nbez Diab mell m Ketoazidose, entgl bez                  |
| E03.8  | Sonstige nbez Hypothyreose                               | E13.60 | Sonst nbez Diab mell m sonst nbez Komplik, n entgl bez         |
| E03.9  | Hypothyreose, nnbez                                      | E13.61 | Sonst nbez Diab mell m sonst nbez Komplik, entgl bez           |
| E04.0  | Nichttoxische diffuse Struma                             | E13.72 | Sonst nbez DM m mult, m so mult Kompl, n entgl bez             |
| E04.1  | Nichttoxischer solitärer Schilddrüsenknoten              | E13.73 | Sonst nbez DM m mult, m so mult Kompl, entgl bez               |
| E04.2  | Nichttoxische mehrknotige Struma                         | E13.74 | Sonst nbez DM m mult Kompl, m dia Fußsyn, n entgl bez          |
| E04.8  | Sonstige nbez nichttoxische Struma                       | E13.75 | Sonst nbez DM m mult Kompl, m dia Fußsyn, entgl bez            |
| E04.9  | Nichttoxische Struma, nnbez                              | E13.80 | Sonst nbez Diab mell m nnbez Komplik, n entgl bez              |
| E05.0  | Hyperthyreose m diffuser Struma                          | E13.81 | Sonst nbez Diab mell m nnbez Komplik, entgl bez                |
| E05.1  | Hyperthyreose m tox solitär Schilddrüsenknoten           | E13.90 | Sonst nbez Diab mell oh Komplik, n entgl bez                   |
| E05.2  | Hyperthyreose m toxischer mehrknotiger Struma            | E13.91 | Sonst nbez Diab mell oh Komplik, entgl bez                     |
| E05.3  | Hyperthyreose d ektopisches SD-Gewebe                    | E14.01 | Nnbez Diab mell m Koma, entgl bez                              |
| E05.4  | Hyperthyreosis factitia                                  | E14.11 | Nnbez Diab mell m Ketoazidose, entgl bez                       |
| E05.5  | Thyreotoxische Krise                                     | E14.60 | Nnbez Diab mell m sonst nbez Komplik, n entgl bez              |
| E05.8  | Sonstige Hyperthyreose                                   | E14.61 | Nnbez Diab mell m sonst nbez Komplik, entgl bez                |
| E05.9  | Hyperthyreose, nnbez                                     | E14.72 | Nnbez DM m mult Kompl, m so mult Kompl, n entgl bez            |
| E06.0  | Akute Thyreoiditis                                       | E14.73 | Nnbez DM m mult Kompl, m so mult Kompl, entgl bez              |
| E06.1  | Subakute Thyreoiditis                                    | E14.74 | Nnbez DM m mult Kompl, m dia Fußsyn, n entgl bez               |
| E06.2  | Chron Thyreoiditis m transitor Hyperthyreose             | E14.75 | Nnbez DM m mult Kompl, m dia Fußsyn, entgl bez                 |

|        |   |        |  |
|--------|---|--------|--|
| E14.80 | Nnbez Diab mell m nnbez Komplik, n entgl bez  | E34.1  | Sonstige Hypersekretion intestinaler Hormone             |
| E14.81 | Nnbez Diab mell m nnbez Komplik, entgl bez    | E34.2  | Ektopische Hormonsekretion, aonkl                        |
| E14.90 | Nnbez Diab mell oh Komplik, n entgl bez       | E34.3  | Kleinwuchs, aonkl  |
| E14.91 | Nnbez Diab mell oh Komplik, entgl bez         | E34.50 | Part Androgenres-Synd                                    |
| E15    | Hypoglykämisches Koma, nichtdiabetisch        | E34.51 | Kompl Androgenres-Synd                                   |
| E16.0  | Arzneimittelinduzierte Hypoglykämie oh Koma   | E34.59 | Androgenres-Synd, nnbez                                  |
| E16.1  | Sonstige Hypoglykämie                         | E34.8  | Sonstige nbez endokrine Störungen                        |
| E16.2  | Hypoglykämie, nnbez                           | E34.9  | Endokrine Störung, nnbez                                 |
| E16.3  | Erhöhte Glukagonsekretion                     | E35.0  | KH Schilddrüse b aokl KH                                 |
| E16.8  | Sonst nbez Störung innere Sekretion Pankreas  | E35.1  | KH Nebennieren b aokl KH                                 |
| E16.9  | Störung innere Sekretion Pankreas, nnbez      | E35.8  | KH sonst endokrine Drüsen b aokl KH                      |
| E20.0  | Idiopathischer Hypoparathyreoidismus          | E40    | Kwashiorkor  |
| E20.1  | Pseudohypoparathyreoidismus                   | E41    | Alimentärer Marasmus                                     |
| E20.8  | Sonstiger Hypoparathyreoidismus               | E42    | Kwashiorkor-Marasmus                                     |
| E20.9  | Hypoparathyreoidismus, nnbez                  | E43    | Nnbez erhebliche Energie- u Eiweißmangelernährung        |
| E21.0  | Primärer Hyperparathyreoidismus               | E44.0  | Mäßige Energie- u Eiweißmangelernährung                  |
| E21.1  | Sekundärer Hyperparathyreoidismus, aonkl      | E44.1  | Leichte Energie- u Eiweißmangelernährung                 |
| E21.2  | Sonstiger Hyperparathyreoidismus              | E45    | EntwicklVerzög d Energie- u Eiweißmangelernährung        |
| E21.3  | Hyperparathyreoidismus, nnbez                 | E46    | Nnbez Energie- u Eiweißmangelernährung                   |
| E21.4  | Sonstige nbez KH Nebenschilddrüse             | E50.8  | Sonstige Manifestationen Vitamin-A-Mangel                |
| E21.5  | KH Nebenschilddrüse, nnbez                    | E50.9  | Vitamin-A-Mangel, nnbez                                  |
| E22.0  | Akromegalie u hypophys Hochwuchs              | E51.1  | Beriberi   |
| E22.1  | Hyperprolaktinämie                            | E51.2  | Wernicke-Enzephalopathie                                 |
| E22.2  | Syndrom inadäquate Sekretion von Adiuretin    | E51.8  | Sonstige Manifestationen Thiaminmangel                   |
| E22.8  | Sonstige Überfunktion Hypophyse               | E51.9  | Thiaminmangel, nnbez                                     |
| E22.9  | Überfunktion Hypophyse, nnbez                 | E52    | Niazinmangel [Pellagra]                                  |
| E23.0  | Hypopituitarismus                             | E53.0  | Riboflavinmangel   |
| E23.1  | Arzneimittelinduzierter Hypopituitarismus     | E53.1  | Pyridoxinmangel  |
| E23.2  | Diabetes insipidus                            | E53.8  | Mangel sonst nbez Vitamine Vit-B-Komplex                 |
| E23.3  | Hypothalamische Dysfunktion, aonkl            | E53.9  | Vitamin-B-Mangel, nnbez                                  |
| E23.6  | Sonstige Störungen Hypophyse                  | E54    | Askorbinsäuremangel                                      |
| E23.7  | Störung Hypophyse, nnbez                      | E55.9  | Vitamin-D-Mangel, nnbez                                  |
| E24.0  | Hypophysäres Cushing-Syndrom                  | E56.0  | Vitamin-E-Mangel   |
| E24.1  | Nelson-Tumor                                  | E56.1  | Vitamin-K-Mangel   |
| E24.2  | Arzneimittelinduziertes Cushing-Syndrom       | E56.8  | Mangel an sonstigen Vitaminen                            |
| E24.3  | Ektopisches ACTH-Syndrom                      | E56.9  | Vitaminmangel, nnbez                                     |
| E24.4  | Alkoholinduziertes Pseudo-Cushing-Syndrom     | E58    | Alimentärer Kalziummangel                                |
| E24.8  | Sonstiges Cushing-Syndrom                     | E59    | Alimentärer Selenmangel                                  |
| E24.9  | Cushing-Syndrom, nnbez                        | E60    | Alimentärer Zinkmangel                                   |
| E25.00 | 21-Hydroxyl-Mang [AGS Typ 3], klassisch Form  | E61.0  | Kupfermangel   |
| E25.01 | 21-Hydroxyl-Mang [AGS Typ 3], Late-onset-Form | E61.1  | Eisenmangel  |
| E25.08 | Sonst angeb adrenogenit Stör iVm Enzymmang    | E61.2  | Magnesiummangel  |
| E25.09 | Angeb adrenogenit Stör iVm Enzymmang, nnbez   | E61.3  | Manganmangel   |
| E25.8  | Sonstige adrenogenitale Störungen             | E61.4  | Chrommangel  |
| E25.9  | Adrenogenitale Störung, nnbez                 | E61.5  | Molybdänmangel   |
| E26.0  | Primärer Hyperaldosteronismus                 | E61.6  | Vanadiummangel   |
| E26.1  | Sekundärer Hyperaldosteronismus               | E61.7  | Mangel an mehreren Spurenelementen                       |
| E26.8  | Sonstiger Hyperaldosteronismus                | E61.8  | Mangel sonstige nbez Spurenelementen                     |
| E26.9  | Hyperaldosteronismus, nnbez                   | E61.9  | Spurenelementmangel, nnbez                               |
| E27.0  | Sonstige Nebennierenrindenüberfunktion        | E63.0  | Mangel an essentiellen Fettsäuren [EFA]                  |
| E27.1  | Primäre Nebennierenrindeninsuffizienz         | E63.1  | Aliment Mangelzust infolge unausgew ZusammSetz Nahr      |
| E27.2  | Addison-Krise                                 | E63.8  | Sonstige nbez alimentäre Mangelzustände                  |
| E27.3  | AM-induzierte Nebennierenrindeninsuffizienz   | E63.9  | Alimentärer Mangelzustand, nnbez                         |
| E27.4  | So u nnbez Nebennierenrindeninsuffizienz      | E64.0  | Folgen Energie- u Eiweißmangelernährung                  |
| E27.5  | Nebennierenmarküberfunktion                   | E64.1  | Folgen Vitamin-A-Mangel                                  |
| E27.8  | Sonstige nbez KH Nebenniere                   | E64.2  | Folgen Vitamin-C-Mangel                                  |
| E27.9  | KH Nebenniere, nnbez                          | E64.8  | Folgen sonstiger alimentärer Mangelzustände              |
| E29.0  | Testikuläre Überfunktion                      | E64.9  | Folgen nnbez alimentären Mangelzustandes                 |
| E29.1  | Testikuläre Unterfunktion                     | E65    | Lokalisierte Adipositas                                  |
| E29.8  | Sonstige testikuläre Dysfunktion              | E66.00 | Adipositas durch übermäß Kalorienzufuhr: BMI 30 bis < 35 |
| E29.9  | Testikuläre Dysfunktion, nnbez                | E66.01 | Adipositas durch übermäß Kalorienzufuhr: BMI 35 bis < 40 |
| E30.0  | Verzögerte Pubertät [Pubertas tarda]          | E66.02 | Adipositas durch übermäß Kalorienzufuhr: BMI 40 und mehr |
| E30.1  | Vorzeitige Pubertät [Pubertas praecox]        | E66.09 | Adipositas durch übermäß Kalorienzufuhr: BMI nnbez       |
| E30.8  | Sonstige Pubertätsstörungen                   | E66.10 | Arzneimittelinduzierte Adipositas: BMI 30 bis < 35       |
| E30.9  | Pubertätsstörung, nnbez                       | E66.11 | Arzneimittelinduzierte Adipositas: BMI 35 bis < 40       |
| E31.0  | Autoimmune polyglanduläre Insuffizienz        | E66.12 | Arzneimittelinduzierte Adipositas: BMI 40 und mehr       |
| E31.1  | Polyglanduläre Überfunktion                   | E66.19 | Arzneimittelinduzierte Adipositas: BMI nnbez             |
| E31.8  | Sonstige polyglanduläre Dysfunktion           | E66.80 | Sonstige Adipositas: BMI 30 bis unter 35                 |
| E31.9  | Polyglanduläre Dysfunktion, nnbez             | E66.81 | Sonstige Adipositas: BMI 35 bis unter 40                 |
| E34.0  | Karzinoid-Syndrom                             | E66.82 | Sonstige Adipositas: BMI 40 und mehr                     |

|        |  |        |  |
|--------|--|--------|--|
| E66.89 | Sonstige Adipositas: BMI nnbez                           | E83.4  | Störungen des Magnesiumstoffwechsels                     |
| E66.90 | Adipositas, nnbez: BMI 30 bis unter 35                   | E83.50 | Kalziphylaxie  |
| E66.91 | Adipositas, nnbez: BMI 35 bis unter 40                   | E83.58 | Sonstige Störungen des Kalziumstoffwechsels              |
| E66.92 | Adipositas, nnbez: BMI 40 und mehr                       | E83.59 | Störungen des Kalziumstoffwechsels, nnbez                |
| E66.99 | Adipositas, nnbez: BMI nnbez                             | E83.8  | Sonstige Störungen des Mineralstoffwechsels              |
| E67.0  | Hypervitaminose A  | E83.9  | Störung des Mineralstoffwechsels, nicht näher bezeichnet |
| E67.1  | Hyperkarotinämie   | E86    | Volumenmangel  |
| E67.2  | Megavitamin-B6-Syndrom                                   | E87.0  | Hyperosmolalität u Hypernatriämie                        |
| E67.3  | Hypervitaminose D  | E87.1  | Hypoosmolalität u Hyponatriämie                          |
| E67.8  | Sonstige nbez Überernährung                              | E87.2  | Azidose  |
| E68    | Folgen Überernährung                                     | E87.3  | Alkalose   |
| E70.0  | Klassische Phenylketonurie                               | E87.4  | Gemischte Störung Säure-Basen-Gleichgewicht              |
| E70.1  | Sonstige Hyperphenylalaninämien                          | E87.5  | Hyperkaliämie  |
| E70.2  | Störungen TyrosinSW                                      | E87.6  | Hypokaliämie   |
| E70.3  | Albinismus   | E87.8  | Sonst Störung Wasser-/Elektrolythaushalt, aonkl          |
| E70.8  | Sonstige Störungen SW aromatischer Aminosäuren           | E88.0  | Störungen Plasmaprotein-Stoffwechsel, aonkl              |
| E70.9  | Störung SW aromatischer Aminosäuren, nnbez               | E88.1  | Lipodystrophie, aonkl                                    |
| E71.0  | Ahornsirup- (Harn-) KH                                   | E88.2  | Lipomatose, aonkl  |
| E71.1  | Sonstige Störungen SW verzweigter Aminosäuren            | E88.3  | Tumorlyse-Syndrom  |
| E71.2  | Störung SW verzweigter Aminosäuren, nnbez                | E88.8  | Sonstige nbez Stoffwechselstörungen                      |
| E71.3  | Störungen FettsäureSW                                    | E88.9  | Stoffwechselstörung, nnbez                               |
| E72.0  | Störungen Aminosäuretransport                            | E89.0  | Hypothyreose nach medizinischen Maßnahmen                |
| E72.1  | Störungen SW schwefelhaltiger Aminosäuren                | E89.1  | Hypoinsulinämie nach medizinischen Maßnahmen             |
| E72.2  | Störungen Harnstoffzyklus                                | E89.2  | Hypoparathyreoidismus nach med Maßnahmen                 |
| E72.3  | Störungen Lysin- u HydroxylysinSW                        | E89.3  | Hypopituitarismus nach med Maßnahmen                     |
| E72.4  | Störungen OrnithinSW                                     | E89.5  | Testikuläre Unterfunktion nach med Maßnahmen             |
| E72.5  | Störungen GlyzinSW                                       | E89.6  | NNR- (NNM-) Unterfunkt nach med Maßnahmen                |
| E72.8  | Sonstige nbez Störungen AminosäureSW                     | E89.8  | Sonst endokr od SW-Stör nach med Maßnahmen               |
| E72.9  | Störung Aminosäurestoffwechsels, nnbez                   | E89.9  | Endokrine od SW-Stör nach med Maßnahmen, nnbez           |
| E74.0  | Glykogenspeicherkrankheit [Glykogenose]                  | E90    | Ernährungs- u SW-Störung b aonkl KH                      |
| E74.2  | Störungen Galaktosestoffwechsel                          | P70.2  | Diabetes mellitus b Neugeborenen                         |
| E74.4  | Störungen PyruvatSW u Glukoneogenese                     | P70.3  | Iatrogene Hypoglykämie b Neugeborenen                    |
| E74.8  | Sonstige nbez Störungen KohlenhydratSW                   | P70.4  | Sonstige Hypoglykämie b Neugeborenen                     |
| E74.9  | Störung Kohlenhydratstoffwechsel, nnbez                  | P70.8  | So transit Stör Kohlenhydrat-Stoffw Fetus/Neugeb         |
| E75.3  | Sphingolipidose, nnbez                                   | P70.9  | Transit Störung Kohlenhydrat-Stoffw Fetus/Neugeb, nnbez  |
| E75.5  | Sonstige Störungen Lipidspeicherung                      | P71.0  | Kuhmilch-Hypokalzämie b Neugeborenen                     |
| E75.6  | Störung Lipidspeicherung, nnbez                          | P71.1  | Sonstige Hypokalzämie b Neugeborenen                     |
| E76.0  | Mukopolysaccharidose, Typ I                              | P71.2  | Hypomagnesiämie b Neugeborenen                           |
| E76.1  | Mukopolysaccharidose, Typ II                             | P71.3  | Tetanie b Neugeb, oh Kalzium- od Magnesiummangel         |
| E76.2  | Sonstige Mukopolysaccharidosen                           | P71.4  | Transitorischer Hypoparathyreoidismus Neugeborenes       |
| E76.3  | Mukopolysaccharidose, nnbez                              | P71.8  | So transit Störung Kalzium-/Magn-Stoffwechsel Neugeb     |
| E76.8  | Sonstige Störungen Glykosaminoglykan-SW                  | P71.9  | Transit Störung Kalzium-/Magn-Stoffwechsel Neugeb, nnbez |
| E76.9  | Störung Glykosaminoglykan-SW, nnbez                      | P72.0  | Struma b Neugeborenen, aonkl                             |
| E77.0  | Defekte posttranslational Modifikat lysosom Enzyme       | P72.1  | Transitorische Hyperthyreose b Neugeborenen              |
| E77.1  | Defekte b Glykoproteinabbau                              | P72.2  | So transit Störung SchilddrFkt b Neugeborenen, aonkl     |
| E77.8  | Sonstige Störungen GlykoproteinSW                        | P72.8  | Sonst nbez transitorische endokrine KH b Neugeborenen    |
| E77.9  | Störung Glykoproteinstoffwechsels, nnbez                 | P72.9  | Transitorische endokrine KH Neugeborenes, nnbez          |
| E78.0  | Reine Hypercholesterinämie                               | P74.0  | Metabolische Spätazidose b Neugeborenen                  |
| E78.1  | Reine Hypertriglyzeridämie                               | P74.1  | Dehydratation b Neugeborenen                             |
| E78.2  | Gemischte Hyperlipidämie                                 | P74.2  | Störung des Natriumgleichgewichtes Neugeborenes          |
| E78.3  | Hyperchylomikronämie                                     | P74.3  | Störung des Kaliumgleichgewichtes Neugeborenes           |
| E78.4  | Sonstige Hyperlipidämien                                 | P74.4  | Sonst transit Stör Elektrolythaushalt Neugeborenes       |
| E78.5  | Hyperlipidämie, nnbez                                    | P74.5  | Transitorische Hypertyrosinämie b Neugeborenen           |
| E78.6  | Lipoproteinmangel  | P74.8  | Sonst transitorische SW-Stör b Neugeborenen              |
| E78.8  | Sonstige Störungen Lipoproteinstoffwechsel               | P74.9  | Transitorische SW-Stör b Neugeborenen, nnbez             |
| E78.9  | Störung Lipoproteinstoffwechsel, nnbez                   | P92.0  | Erbrechen b Neugeborenen                                 |
| E79.0  | Hyperurikämie oh Zeichen entzündl Arthritis/toph Gicht   | P92.1  | Regurgitation u Rumination b Neugeborenen                |
| E79.1  | Lesch-Nyhan-Syndrom                                      | P92.2  | Trinkunlust b Neugeborenen                               |
| E79.8  | Sonstige Störungen Purin- und PyrimidinSW                | P92.3  | Unterernährung b Neugeborenen                            |
| E79.9  | Störung Purin- u PyrimidinSW, nnbez                      | P92.4  | Überernährung b Neugeborenen                             |
| E80.0  | Hereditäre erythropoetische Porphyrie                    | P92.5  | Schwierigkeit b Neugeborenen b Brusternährung            |
| E80.1  | Porphyria cutanea tarda                                  | P92.8  | Sonst Ernährungsprobleme b Neugeborenen                  |
| E80.2  | Sonstige Porphyrie                                       | P92.9  | Ernährungsproblem b Neugeborenen, nnbez                  |
| E80.3  | Defekte von Katalase u Peroxidase                        | Q56.0  | Hermaphroditismus, aonkl                                 |
| E83.0  | Störungen des Kupferstoffwechsels                        | Q56.1  | Pseudohermaphroditismus masculinus, aonkl                |
| E83.2  | Störungen des Zinkstoffwechsels                          | Q56.2  | Pseudohermaphroditismus femininus, aonkl                 |
| E83.30 | Familiäre hypophosphatämische Rachitis                   | Q56.3  | Pseudohermaphroditismus, nnbez                           |
| E83.31 | Vitamin-D-abhängige Rachitis                             | Q56.4  | Unbestimmtes Geschlecht, nnbez                           |
| E83.38 | Sonstige Störungen Phosphorstoffwechsels und Phosphatase | Q89.1  | Angeborene Fehlbildungen Nebenniere                      |
| E83.39 | Störungen Phosphorstoffwechsels und Phosphatase, nnbez   | Q89.2  | Angebor Fehlbildungen sonst endokriner Drüsen            |

|       |  |        |   |
|-------|--|--------|---|
| Q99.0 | Chimäre 46,XX/46,XY                              | R63.5  | Abnorme Gewichtszunahme                                     |
| Q99.1 | Hermaphroditismus verus mit Karyotyp 46,XX       | R63.6  | Ungenüg Aufn Nahr u Wasser infolg Vernachläss seiner selbst |
| R29.0 | Tetanie  | R63.8  | Sonst Sympt Nahrungs-/Flüssigkeitsaufnahme                  |
| R62.0 | Verzögertes Erreichen von Entwicklungsstufen     | R73.0  | Abnormer Glukosetoleranztest                                |
| R62.8 | So Ausbleiben erwartete physiolog Entwicklung    | R73.9  | Hyperglykämie, nbez   |
| R62.9 | Ausbleiben erwartete physiolog Entwicklung, nbez | R81    | Glukosurie  |
| R63.0 | Anorexie   | R82.4  | Azetonurie  |
| R63.1 | Polydipsie                                       | R94.6  | Abnorme Ergebnisse Schilddrüsen-Fkprüfungen                 |
| R63.2 | Polyphagie                                       | R94.7  | Abnorme Ergebnisse so endokrine Funktionsprüfungen          |
| R63.3 | Ernährungsprobleme u unsachgemäße Ernährung      | S11.1  | Offene Wunde mit Beteiligung Schilddrüse                    |
| R63.4 | Abnorme Gewichtsabnahme                          | S37.81 | Verletzung Nebenniere                                       |

**ADRG K01**

**Verschiedene Eingriffe bei Diabetes mellitus mit Komplikationen**

Mindestens eine Prozedur in Tabelle K01-2 und Hauptdiagnose in Tabelle K01-1 und (mindestens eine Prozedur in Tabelle K01-3 oder mindestens eine Prozedur in Tabelle K01-4 oder PCCL > 3 )

**DRG K01A**

**Verschiedene Eingriffe bei Diabetes mellitus mit Komplikationen, mit Frührehabilitation oder geriatrischer frührehabilitativer Komplexbehandlung**

Geriatrische frührehabilitative Komplexbehandlung oder Frührehabilitation

**DRG K01B**

**Verschiedene Eingriffe bei Diabetes mellitus mit Komplikationen, ohne Frührehabilitation, ohne geriatrische frührehabilitative Komplexbehandlung, mit Gefäßeingriff**

Prozedur in Tabelle K01-5

**DRG K01C**

**Verschiedene Eingriffe bei Diabetes mellitus mit Komplikationen, ohne Frührehabilitation, ohne geriatrische frührehabilitative Komplexbehandlung, ohne Gefäßeingriff, mit äußerst schweren CC oder komplexer Arthrodese des Fußes**

**Hauptdiagnose K01-1**

|        |  |        |  |
|--------|--|--------|--|
| E10.60 | Prim insabh DM [T-1-Diab] m sonst nbez Komplik, n entgl b      | E12.73 | DM iVm Fehl-/Mangernähr m mult, m so mult Kompl, entgl bez |
| E10.61 | Prim insabh DM [T-1-Diab] m sonst nbez Komplik, entgl b        | E12.74 | DM iVm Fehl-/Mangernähr m mult, m dia Fußsyn, n entgl bez  |
| E10.72 | Pr insabh DM [T-1-Diab] m mult, so mult Kompl, n entgl bez     | E12.75 | DM iVm Fehl-/Mangernähr m mult, m dia Fußsyn, entgl bez    |
| E10.73 | Pr insabh DM [T-1-Diab] m mult, so mult Kompl, entgl bez       | E13.60 | Sonst nbez Diab mell m sonst nbez Komplik, n entgl bez     |
| E10.74 | Pr insabh DM [T-1-Diab] m mult Kpl, m dia Fußsyn, n entgl bez  | E13.61 | Sonst nbez Diab mell m sonst nbez Komplik, entgl bez       |
| E10.75 | Pr insabh DM [T-1-Diab] m mult Kpl, m dia Fußsyn, entgl bez    | E13.72 | Sonst nbez DM m mult, m so mult Kompl, n entgl bez         |
| E11.60 | N prim insabh DM [T-2-Diab] m sonst nbez Komplik, n entgl bez  | E13.73 | Sonst nbez DM m mult, m so mult Kompl, entgl bez           |
| E11.61 | N prim insabh DM [T-2-Diab] m sonst nbez Komplik, entgl bez    | E13.74 | Sonst nbez DM m mult Kompl, m dia Fußsyn, n entgl bez      |
| E11.72 | N pr insabh DM [T-1-Diab] m mult, so mult Kompl, n entgl bez   | E13.75 | Sonst nbez DM m mult Kompl, m dia Fußsyn, entgl bez        |
| E11.73 | N pr insabh DM [T-1-Diab] m mult, so mult Kompl, entgl bez     | E14.60 | Nbez Diab mell m sonst nbez Komplik, n entgl bez           |
| E11.74 | N pr insabh DM [T-1-Diab] m mul Kpl, m dia Fußsyn, n entgl bez | E14.61 | Nbez Diab mell m sonst nbez Komplik, entgl bez             |
| E11.75 | N pr insabh DM [T-1-Diab] m mult Kpl, m dia Fußsyn, entgl bez  | E14.72 | Nbez DM m mult Kompl, m so mult Kompl, n entgl bez         |
| E12.60 | DM iVm Fehl-/Mangernähr m sonst nbez Komplik, n entgl bez      | E14.73 | Nbez DM m mult Kompl, m so mult Kompl, entgl bez           |
| E12.61 | DM iVm Fehl-/Mangernähr m sonst nbez Komplik, entgl bez        | E14.74 | Nbez DM m mult Kompl, m dia Fußsyn, n entgl bez            |
| E12.72 | DM iVm Fehl-/Mangernähr m mult, m so mult Kpl, n entgl bez     | E14.75 | Nbez DM m mult Kompl, m dia Fußsyn, entgl bez              |

**Prozedur K01-2**

|           |  |           |   |
|-----------|--|-----------|---|
| 34.03↔    | Rethorakotomie   | 39.25.14↔ | Aorto-cruraler Bypass                                   |
| 38.38.00↔ | Resektion von Aa d unteren Extrem mit Anast, n.n.bez.            | 39.25.19↔ | Aorto-iliaco-femorale Bypass, aortal, sonstige          |
| 38.38.10↔ | Resektion d A. fem mit Anast (communis) (superficialis)          | 39.25.20↔ | Iliaco-femorale Bypass, n.n.bez.                        |
| 38.38.11↔ | Resektion der A. profunda femoris mit Anastomose                 | 39.25.21↔ | Ilio-iliacale Bypass                                    |
| 38.38.12↔ | Resektion der A. poplitea mit Anastomose                         | 39.25.22↔ | Ilio-femorale Bypass                                    |
| 38.38.99↔ | Resektion von Aa d unteren Extrem mit Anast, sonstige            | 39.25.23↔ | Ilio-popliteale Bypass                                  |
| 38.48.00↔ | Resektion von Aa d unteren Extremität mit Ers, n.n.bez.          | 39.25.24↔ | Ilio-cruraler Bypass                                    |
| 38.48.10↔ | Resektion der A. femoralis mit Ersatz (communis) (superficialis) | 39.25.29↔ | Iliaco-femorale Bypass, sonstige                        |
| 38.48.11↔ | Resektion der A. profunda femoris mit Ersatz                     | 39.25.30↔ | Obturator-Bypass (extraanatomisch)                      |
| 38.48.12↔ | Resektion der A. poplitea mit Ersatz                             | 39.25.99↔ | Aorto-iliaco-femorale Bypass, sonstige                  |
| 38.48.13↔ | Resektion von Arterien des Unterschenkels mit Ersatz             | 39.41↔    | Stillung einer Blutung nach vaskulärem Eingriff         |
| 38.48.99↔ | Resektion von Aa d unteren Extremität mit Ers, sonstige          | 77.28.00↔ | Keilosteotomie an Tarsalia und Metatarsalia, n.n.bez.   |
| 39.25.00↔ | Aorto-iliaco-femorale Bypass, n.n.bez.                           | 77.28.10↔ | Keilosteot an Tarsalia und Metatars, Keilosteot a Talus |
| 39.25.10↔ | Aorto-iliaco-femorale Bypass, aortal, n.n.bez.                   | 77.28.20↔ | Keilosteot an Tarsal und Metatars, Keilosteot a Kalkan  |
| 39.25.11↔ | Aorto-iliacale Bypass  | 77.28.30↔ | Keilosteot an Trsl u Mttrs, Keilosteot an snst Trsl     |
| 39.25.12↔ | Aorto-femorale Bypass  | 77.28.40↔ | Keilosteot an Tarsal u Metatars, Keilosteot an Metatars |
| 39.25.13↔ | Aorto-popliteale Bypass  | 77.28.99↔ | Keilosteotomie an Tarsalia und Metatarsalia, sonstige   |



|           |  |           |   |
|-----------|--|-----------|---|
| 77.29.00↔ | S Keilsteot an and näh bz Knch, auss Gschk, n.n.bz.              | 78.38.19↔ | Verlängerungsteotomie an sonstigen Tarsalia                     |
| 77.29.10↔ | S Keilsteot aanbz Knch, auss Gschk, Keilsteot an Phl Hnd         | 78.38.20↔ | Verlängerungsteotomie an Metatarsalia                           |
| 77.29.20↔ | S Keilsteot an and näh bz Knch, auss Gschk, Keilsteot a Wrbl     | 78.38.99↔ | Verlängerungsteotomie an Tarsalia und Metatarsalia, sonstige    |
| 77.29.30↔ | S Keilsteot an and näh bz Knch, auss Gschk, Keilsteot a Bcknkn   | 78.48↔    | Sonstige plastische Rekonstruktion an Tarsalia und Metatarsalia |
| 77.29.40↔ | S Keilsteot aanbz Knch, auss Gschk, Keilsteot an Phl Fss         | 78.49.00↔ | S Plst Rk an and näh bz Knch, auss Gschk, n.n.bz.               |
| 77.29.99↔ | So Keilsteot an and näh bez Knoch, auss Gschk, So                | 78.49.10↔ | Sonstige Plast Reko an and näh bez Knoch, n.n.bez.              |
| 77.38.00↔ | So Knochdurchtr an Tarsalia und Metatars, n.n.bez.               | 78.49.11↔ | Sonstige plastische Rekonstruktion an Phalangen der Hand        |
| 77.38.10↔ | S Knchdrchtr an Trsl u Mttrs, (D)Rtitionsstm an Trsl             | 78.49.12↔ | Sonstige plastische Rekonstruktion am Becken                    |
| 77.38.11↔ | S Knchdrchtr an Trsl u Mttrs, Krtkt b Sgmnttr an Trsl            | 78.49.13↔ | Sonstige plastische Rekonstruktion an Phalangen des Fußes       |
| 77.38.12↔ | S Knchdrchtr an Trsl&Mttrs, Kmpl(mhrd)Osteot(m Achsnk)an Trsl    | 78.49.19↔ | Sonstige Plast Reko an and näh bez Knoch, sonstige              |
| 77.38.19↔ | S Knchdrchtr an Trsl u Mttrs, S Knchdrchtr an Trsl               | 78.49.80↔ | Knochtx u Verw v Knochenersmat an d Ws, n.n.bez.                |
| 77.38.29↔ | S Knchdrchtr an Trsl u Mttrs, S Knchdrchtr an Mttrs              | 78.49.81↔ | Tx v Spng(spänn) o krtkspngösn Spänn (autgn) an d Ws            |
| 77.38.99↔ | So Knochdurchtr an Tarsalia und Metatars, So                     | 78.49.82↔ | Vrw v Knchnrsmt an Ws aus Klgnfs m Hydrxlpsch, oh Anr v Knwchsz |
| 77.51↔    | PlastReko Hallvalg mExostRskt/WeichtKorr/OsteotOml               | 78.49.83↔ | Vrw v Knchnrsmt an Ws aus Klgnfs m Hydrxlpsch, m Anr v Knwchsz  |
| 77.52↔    | PlastReko Hallvalg mExostResekt/WeichtKorr/Arthrod               | 78.49.84↔ | Verw v keram Knochenersmat an d Ws, oh Anr v Knwchsz            |
| 77.53↔    | PlastReko bHallux valg m andExostResek uWeichtKorr               | 78.49.85↔ | Verw v keram Knochenersmat an d Ws, m Anr v Knwchsz             |
| 77.54↔    | Resektion oder Korrekturosteotomie bei Digitus quintus varus     | 78.49.89↔ | Knochtx u Verw v Knochenersmat an d Wirbelsäule, So             |
| 77.58↔    | Sonstige Res, Arthrod und plast Reko an Zehen                    | 78.49.99↔ | So Plast Reko an and näh bez Knoch, auss Gschk, So              |
| 77.59↔    | Sonstige Exostosenresektion bei Hallux valgus                    | 79.67↔    | Débridement einer offenen Fraktur an Tarsalia und Metatarsalia  |
| 77.68.00↔ | Lok Res v Knochläs o Gew an Tarsal u Metatars, n.n.bez.          | 79.97↔    | Ni näher bez OP an Verletz von Tarsal und Metatars              |
| 77.68.10↔ | Lokale Resektion von Knochenläsion oder -gewebe an Tarsalia      | 79.99.00↔ | Nicht näher bez Operation an e and bez Knoch, n.n.bez.          |
| 77.68.11↔ | Lokale Resektion von Knochenläsion oder -gewebe an Metatarsalia  | 79.99.10↔ | Nicht näher bezeichnete Operation an Klavikula und Skapula      |
| 77.68.20↔ | Lk Rs v Knchläs o Gw an Trsl u Mttrs, Dbr an Trsl                | 79.99.20↔ | Nicht näher bezeichnete Operation an der Wirbelsäule            |
| 77.68.21↔ | Lk Rs v Knchläs o Gw an Trsl u Mttrs, Dbr an Mttrs               | 79.99.30↔ | Nicht näher bezeichnete Operation an der Patella                |
| 77.68.99↔ | Lok Res von Knochläs o Gew an Tarsal und Metatars, So            | 79.99.40↔ | Nicht näher bezeichnete Operation am Becken                     |
| 77.88↔    | Sonstige partielle Knochenresektion an Tarsalia und Metatarsalia | 79.99.99↔ | Nicht näher bez Operation an e and bez Knoch, sonstige          |
| 77.98.00↔ | Totale Resektion von Tarsalia und Metatarsalia, n.n.bez.         | 81.11↔    | Arthrodesse am Sprunggelenk                                     |
| 77.98.10↔ | Totale Resektion von Tarsalia                                    | 81.12.00↔ | Arthrodesse Double, n.n.bez.                                    |
| 77.98.11↔ | Totale Resektion von Metatarsalia                                | 81.12.10↔ | Arthrod Double, Arthrod Ob Sg m unterem Sg                      |
| 77.98.99↔ | Totale Resektion von Tarsalia und Metatarsalia, sonstige         | 81.12.11↔ | Arthrd Doubl, Arthrd Ob Sg m untrm Sg u Chprtgnk                |
| 77.99.00↔ | Tt Knchrskt an and näh bz Knch, auss Gschk, n.n.bz.              | 81.12.12↔ | Arthrod Double, Arthrod Unt Sg, 2 Sprunggelenkskammern          |
| 77.99.10↔ | Totale Knochenresektionen an Phalangen der Hand                  | 81.12.13↔ | Arthrod Double, Arthrod Unt Sg, 3 Sprunggelenkskammern          |
| 77.99.20↔ | Totale Resektion eines Wirbelkörpers                             | 81.12.99↔ | Arthrodesse Double, sonstige                                    |
| 77.99.30↔ | Totale Knochenresektionen am Becken                              | 81.13↔    | Subtalare Arthrodesse   |
| 77.99.40↔ | Totale Knochenresektionen an Phalangen des Fußes                 | 81.14↔    | Mediotarsale Arthrodesse  |
| 77.99.99↔ | Totale Knochresekt an and näh bez Knoch, auss Gschk, So          | 81.15↔    | Tarsometatarsale Arthrodesse                                    |
| 78.21.00↔ | Verkürzungsteotomie an Skapula, Klavikula, n.n.bez.              | 81.49.00↔ | Sonstige Rekonstruktion am Sprunggelenk, n.n.bez.               |
| 78.21.10↔ | Temporäre Epiphyseodese an Skapula und Klavikula                 | 81.49.10↔ | Sonstige Reko a Sg, Ref e osteoch Fragm, Ob Sg, arthr           |
| 78.21.11↔ | Permanente Epiphyseodese an Skapula und Klavikula                | 81.49.11↔ | So Reko a Sg, Ref e osteoch Fragm, Ob Sg, offen chir            |
| 78.21.12↔ | Therapeutische Epiphyseolyse an Skapula und Klavikula            | 81.49.12↔ | So Reko a Sg, Ref e osteoch Fragm, Unteres Sg, arthr            |
| 78.21.99↔ | Verkürzungsteotomie an Skapula, Klavikula, sonstige              | 81.49.13↔ | So Reko a Sg, Ref e osteoch Fragm, Unt Sg, offen chir           |
| 78.28.00↔ | Verkürzungsteotomie an Tarsalia und Metatarsalia, n.n.bez.       | 81.49.14↔ | So Reko a Sg, Subchondrale Spongplast, Ob Sg, arthr             |
| 78.28.10↔ | Temporäre Epiphyseodese an Tarsalia und Metatarsalia             | 81.49.15↔ | So Reko a Sg, Subch Spongplast, Ob Sg, offen chir               |
| 78.28.11↔ | Permanente Epiphyseodese an Tarsalia und Metatarsalia            | 81.49.16↔ | So Reko a Sg, Subch Spongplast, Unteres Sg, arthr               |
| 78.28.12↔ | Therapeutische Epiphyseolyse an Tarsalia und Metatarsalia        | 81.49.17↔ | So Reko a Sg, Subch Spongplast, Unteres Sg, offen chir          |
| 78.28.20↔ | Sonstige Verkürzungsteotomie am Calcaneus                        | 81.49.18↔ | S Rk a Sg, Knrpltx u Implnt v ivt hrg Gwkl, Ob Sg, arthr        |
| 78.28.21↔ | Sonstige Verkürzungsteotomie an sonstigen Tarsalia               | 81.49.19↔ | S Rk a Sg, Knrpltx u Implnt v ivt hrg Gwkl, Ob Sg, offn chr     |
| 78.28.22↔ | Sonstige Verkürzungsteotomie an Metatarsalia                     | 81.49.20↔ | S Rk a Sg, Knrpltx u Implnt v ivt hrg Gwkl, Unt Sg, arthr       |
| 78.28.99↔ | Verkürzungsteotomie an Tarsalia und Metatarsalia, sonstige       | 81.49.21↔ | S Rk a Sg, Knrpltx u Implnt v ivt hrg Gwkl, Unt Sg, offn chr    |
| 78.29.00↔ | Verkürzungsteotomie an and Ni näh bez Knoch, n.n.bez.            | 81.49.22↔ | Sonstige Reko a Sg, Knorpelgl, Ob Sg, arthr                     |
| 78.29.10↔ | Temporäre Epiphyseodese an Phalangen der Hand                    | 81.49.23↔ | Sonstige Reko a Sg, Knorpelgl, Ob Sg, offen chir                |
| 78.29.11↔ | Permanente Epiphyseodese an Phalangen der Hand                   | 81.49.24↔ | Sonstige Reko a Sg, Knorpelgl, Unteres Sg, arthr                |
| 78.29.12↔ | Therapeutische Epiphyseolyse an Phalangen der Hand               | 81.49.25↔ | Sonstige Reko a Sg, Knorpelgl, Unteres Sg, offen chir           |
| 78.29.19↔ | Sonstige Verkürzungsteotomie an Phalangen der Hand               | 81.49.26↔ | So Reko a Sg, Subchondrale Knocheröff, Ob Sg, arthr             |
| 78.29.30↔ | Temporäre Epiphyseodese am Becken                                | 81.49.27↔ | So Reko a Sg, Subch Knocheröff, Ob Sg, offen chir               |
| 78.29.31↔ | Permanente Epiphyseodese am Becken                               | 81.49.28↔ | So Reko a Sg, Subch Knocheröff, Unteres Sg, arthr               |
| 78.29.32↔ | Therapeutische Epiphyseolyse am Becken                           | 81.49.29↔ | So Reko a Sg, Subch Knocheröff, Unteres Sg, offen chir          |
| 78.29.39↔ | Sonstige Verkürzungsteotomie am Becken                           | 81.49.30↔ | S Rk a Sg, Sbch Knchröff m Enbr e azll Impl, Ob Sg, arthr       |
| 78.29.40↔ | Temporäre Epiphyseodese an Phalangen des Fußes                   | 81.49.31↔ | S Rk a Sg, Sbch Knchröff m Enbr e azll Impl, Unt Sg, arthr      |
| 78.29.41↔ | Permanente Epiphyseodese an Phalangen des Fußes                  | 81.49.32↔ | Sonstige Reko a Sprunggelenk, Resektpl a Sprunggelenk           |
| 78.29.42↔ | Therapeutische Epiphyseolyse an Phalangen des Fußes              | 81.49.33↔ | Sonstige Reko a Sg, Ref und Plast a Kapselbapp d ob Sg          |
| 78.29.49↔ | Sonstige Verkürzungsteotomie an Phalangen des Fußes              | 81.49.99↔ | Sonstige Rekonstruktion am Sprunggelenk, sonstige               |
| 78.29.90↔ | Temporäre Epiphyseodese an and nicht näher bez Knochen           | 81.94↔    | Naht an Kapsel oder Ligament von Sprunggelenk oder Fuss         |
| 78.29.91↔ | Permanente Epiphyseodese an and nicht näher bez Knochen          | 83.43.00↔ | Exzision von Muskel oder Faszie zur Transplantation, n.n.bez.   |
| 78.29.92↔ | Therapeutische Epiphyseolyse an and nicht näh bez Knoch          | 83.43.10↔ | Exz von M o Fasz zur Tx, Entn e myokutanen Lp zur Tx            |
| 78.29.99↔ | Verkürzungsteotomie an and Ni näh bez Knoch, sonstige            | 83.43.11↔ | Exz v M o Fasz z Tx, Entn e osteom o osteofasz Lp z Tx          |
| 78.38.00↔ | Verlängerungsteotomie an Tarsalia und Metatarsalia, n.n.bez.     | 83.43.12↔ | Exz v M o Fsz z Tx, Entn e snst Lpntxm mkrvsk Anst aus M o Fsz  |
| 78.38.10↔ | Verlängerungsteotomie am Calcaneus                               |           |   |

|           |  |           |  |
|-----------|--|-----------|--|
| 83.43.99↔ | Exzision von Muskel oder Faszie zur Transplantation, sonstige      | 83.82.43↔ | M o Fsztx, Tx e snst Lppntx m mkrvsk Anst aus M o Fsz, Unt       |
| 83.45.00↔ | Sonstige Myektomie, n.n.bez.                                       | 83.82.44↔ | Musk/Fassztx, Tx Lppntx mkrvsk Anst aus M/Fsz, Brw/Bauch/Rückn   |
| 83.45.10↔ | Sonstige Myektomie, Kopf und Hals                                  | 83.82.45↔ | M/Fsztx, Txsnst Lppntxmkrvsk Anst aus M/Fsz, Leist/Gnrg/Gsäß     |
| 83.45.11↔ | Sonstige Myektomie, Schulter und Axilla                            | 83.82.46↔ | M o Fsztx, Tx e snst Lppntx m mkrvsk Anst aus M o Fsz, Unt Extrm |
| 83.45.12↔ | Sonstige Myektomie, Oberarm und Ellenbogen                         | 83.82.47↔ | M o Fsztx, Tx e snst Lppntx m mkrvsk Anst aus M o Fsz, And Lk    |
| 83.45.13↔ | Sonstige Myektomie, Unterarm                                       | 83.82.99↔ | Muskel- oder Faszientransplantation, sonstige                    |
| 83.45.14↔ | Sonstige Myektomie, Brustwand, Bauch und Rücken                    | 84.10↔    | Amputation der unteren Extremität, n.n.bez.                      |
| 83.45.15↔ | Sonstige Myektomie, Leisten- und Genitalregion und Gesäss          | 84.11↔    | Zehenamputation  |
| 83.45.16↔ | Sonstige Myektomie, Untere Extremität                              | 84.12↔    | Amputation durch Fuss  |
| 83.45.19↔ | Sonstige Myektomie, Andere Lokalisation                            | 84.13↔    | Exartikulation im Sprunggelenk                                   |
| 83.45.99↔ | Sonstige Myektomie, sonstige                                       | 84.14↔    | Transmalleoläre Amputation im Sprunggelenk                       |
| 83.82.00↔ | Muskel- oder Faszientransplantation, n.n.bez.                      | 84.15↔    | Sonstige Unterschenkel-Amputation                                |
| 83.82.10↔ | Muskel oder Fasztx, Fasztx, Kopf und Hals                          | 84.16↔    | Knie-Exartikulation  |
| 83.82.11↔ | Muskel oder Fasztx, Fasztx, Schulter und Axilla                    | 84.17↔    | Oberschenkel-Amputation  |
| 83.82.12↔ | Muskel oder Fasztx, Fasztx, Oberarm und Ellb                       | 84.3x.00↔ | Revision eines Amputationsstumpfes, n.n.bez.                     |
| 83.82.13↔ | Muskel oder Fasztx, Fasztx, Unterarm                               | 84.3x.10↔ | Revision eines Amputationsstumpfes, Schulter- und Oberarmregion  |
| 83.82.14↔ | Muskel oder Fasztx, Fasztx, Bruw, Bauch und Rücken                 | 84.3x.11↔ | Revision eines Amputationsstumpfes, Unterarmregion               |
| 83.82.15↔ | M oder Fasztx, Fasztx, Leist und Genreg und Gesäss                 | 84.3x.12↔ | Revision eines Amputationsstumpfes, Handregion                   |
| 83.82.16↔ | Muskel oder Fasztx, Fasztx, Untere Extrem                          | 84.3x.13↔ | Revision eines Amputationsstumpfes, Untere Extremität            |
| 83.82.19↔ | Muskel oder Fasztx, Fasztx, And Lokalisation                       | 84.3x.19↔ | Revision eines Amputationsstumpfes, Andere Lokalisation          |
| 83.82.20↔ | M o Fasztx, Tx e lok M o Faszlap, Kopf und Ha                      | 84.3x.99↔ | Revision eines Amputationsstumpfes, sonstige                     |
| 83.82.21↔ | M o Fasztx, Tx e lok M o Faszlap, Schult und Axilla                | 84.91↔    | Amputation, n.n.bez.   |
| 83.82.22↔ | M o Fasztx, Tx e lok M o Faszlap, Oba und Ellb                     | 86.60↔    | Freies Hauttransplantat, n.n.bez.                                |
| 83.82.23↔ | M o Fasztx, Tx e lok M o Faszlap, Unterarm                         | 86.71↔    | Harauspräp und Vorbereit von gestielt oder fr Lp                 |
| 83.82.24↔ | M o Fasztx, Tx e lok M o Faszlap, Bruw, Bauch u Rücken             | 86.75.00↔ | Revision von gestieltem oder freiem Lappen, n.n.bez.             |
| 83.82.25↔ | M o Fsztx, Tx e lk M o Fszlp, Leist u Gnrg u Gsäss                 | 86.75.10↔ | Revision von gestielt o fr Lp o fr Hauttx d Kopfes               |
| 83.82.26↔ | M o Fasztx, Tx e lok M o Faszlap, Untere Extrem                    | 86.75.11↔ | Revision von gestielt o fr Lp o fr Hauttx d Halses               |
| 83.82.29↔ | M o Fasztx, Tx e lok M o Faszlap, And Lok                          | 86.75.12↔ | Rev von gestielt o fr Lp o fr Hauttx d Schult und Oba            |
| 83.82.30↔ | M o Fasztx, Tx e osteom o osteofasz Lp, Kopf und Ha                | 86.75.13↔ | Revision von gestielt o fr Lp o fr Hauttx d Unterarmes           |
| 83.82.31↔ | M o Fasztx, Tx e osteom o osteofasz Lp, Schult u Axilla            | 86.75.14↔ | Revision von gestielt oder fr Lp oder fr Hauttx d Hand           |
| 83.82.32↔ | M o Fasztx, Tx e osteom o osteofasz Lp, Oba und Ellb               | 86.75.15↔ | Rev von gestielt o fr Lp o fr Hauttx d Bruw und Rücken           |
| 83.82.33↔ | M o Fasztx, Tx e osteom o osteofasz Lp, Unterarm                   | 86.75.16↔ | Revision von gestielt o fr Lp o fr Hauttx d Bauchreg             |
| 83.82.34↔ | M o Fsztx, Tx e osteom o osteofsz Lp, Brw, Bauch u Rückn           | 86.75.17↔ | Rev von gestielt o fr Lp o fr Hauttx d unteren Extrem            |
| 83.82.35↔ | M o Fsztx, Tx e osteom o osteofsz Lp, Leist u Gnrg u Gsäss         | 86.75.19↔ | Revision von gestielt oder fr Lp oder fr Hauttx and Lok          |
| 83.82.36↔ | M o Fasztx, Tx e osteom o osteofasz Lp, Untere Extrem              | 86.75.99↔ | Revision von gestieltem oder freiem Lappen, sonstige             |
| 83.82.39↔ | M o Fasztx, Tx e osteom o osteofasz Lp, And Lok                    | 86.91↔    | Exzision von Haut zur Transplantation                            |
| 83.82.40↔ | M o Fsztx, Tx e snst Lppntx m mkrvsk Anst aus M o Fsz, Kpf u H     |           |  |
| 83.82.41↔ | M o Fsztx, Tx e snst Lppntx m mkrvsk Anst aus M o Fsz, Schlit&Axll |           |  |
| 83.82.42↔ | M o Fsztx, Tx e snst Lppntx m mkrvsk Anst aus M o Fsz, Ob u Ellb   |           |  |

### Prozedur K01-3

|            |   |            |  |
|------------|---|------------|--|
| 93.89.11†↔ | Neurolog Frühreha, 14 bis 20 BT                 | 93.89.61†↔ | And Frühreh 28-34 BehTg: 20 Einh (30 min)/Woche        |
| 93.89.12†↔ | Neurolog Frühreha, 21 bis 27 BT                 | 93.89.62†↔ | And Frühreh 28-34 BehTg: 30 Einh (30 min)/Woche        |
| 93.89.13†↔ | Neurolog Frühreha, 28 bis 41 BT                 | 93.89.63†↔ | And Frühreh 28-34 BehTg: 40 Einh (30 min)/Woche        |
| 93.89.14†↔ | Neurolog Frühreha, 42 bis 55 BT                 | 93.89.70†↔ | And Frühreh 35-41 BehTg: 15 Einh (30 min)/Woche        |
| 93.89.15†↔ | Neurolog Frühreha, mind 56 BT                   | 93.89.71†↔ | And Frühreh 35-41 BehTg: 20 Einh (30 min)/Woche        |
| 93.89.40†↔ | And Frühreh 14-20 BehTg: 15 Einh (30 min)/Woche | 93.89.72†↔ | And Frühreh 35-41 BehTg: 30 Einh (30 min)/Woche        |
| 93.89.41†↔ | And Frühreh 14-20 BehTg: 20 Einh (30 min)/Woche | 93.89.73†↔ | And Frühreh 35-41 BehTg: 40 Einh (30 min)/Woche        |
| 93.89.42†↔ | And Frühreh 14-20 BehTg: 30 Einh (30 min)/Woche | 93.89.80†↔ | And Frühreh > 42 BehTg: 15 Einh (30 min)/Woche         |
| 93.89.43†↔ | And Frühreh 14-20 BehTg: 40 Einh (30 min)/Woche | 93.89.81†↔ | And Frühreh > 42 BehTg: 20 Einh (30 min)/Woche         |
| 93.89.50†↔ | And Frühreh 21-27 BehTg: 15 Einh (30 min)/Woche | 93.89.82†↔ | And Frühreh > 42 BehTg: 30 Einh (30 min)/Woche         |
| 93.89.51†↔ | And Frühreh 21-27 BehTg: 20 Einh (30 min)/Woche | 93.89.83†↔ | And Frühreh > 42 BehTg: 40 Einh (30 min)/Woche         |
| 93.89.52†↔ | And Frühreh 21-27 BehTg: 30 Einh (30 min)/Woche | 93.89.91†↔ | Mindestens 14 Behandlungstage und 20 Therapieeinheiten |
| 93.89.53†↔ | And Frühreh 21-27 BehTg: 40 Einh (30 min)/Woche | 93.89.92†↔ | Mindestens 21 Behandlungstage und 30 Therapieeinheiten |
| 93.89.60†↔ | And Frühreh 28-34 BehTg: 15 Einh (30 min)/Woche |            |  |

### Prozedur K01-4

|           |   |           |  |
|-----------|---|-----------|--|
| 38.14.00↔ | Endarterektomie der Aorta, n.n.bez.                 | 38.16.12↔ | Endarterektomie der A. gastrica                  |
| 38.14.10↔ | Endarterektomie von Aorta ascendens und Aortenbogen | 38.16.13↔ | Endarterektomie der A. hepatica                  |
| 38.14.20↔ | Endarterektomie der Aorta descendens                | 38.16.14↔ | Endarterektomie der A. lienalis                  |
| 38.14.30↔ | Endarterektomie der Aorta abdominalis               | 38.16.15↔ | Endarterektomie der A. renalis                   |
| 38.14.99↔ | Endarterektomie der Aorta, sonstige                 | 38.16.16↔ | Endarterektomie der A. mesenterialis             |
| 38.16.00↔ | Endarterektomie von abdominalen Arterien, n.n.bez.  | 38.16.17↔ | Endarterektomie der A. lumbalis                  |
| 38.16.10↔ | Endarterektomie von viszerale Arterien, n.n.bez.    | 38.16.18↔ | Endarterektomie der A. iliaca                    |
| 38.16.11↔ | Endarterektomie des Truncus coeliacus               | 38.16.19↔ | Endarterektomie von viszerale Arterien, sonstige |

|           |  |           |   |
|-----------|--|-----------|---|
| 38.16.99↔ | Endarterektomie von abdominalen Arterien, sonstige               | 39.22.99↔ | Bypass zwischen Aorta, A. subclavia und A. carotis, sonstige    |
| 38.34.00↔ | Resektion der Aorta mit Anastomose, n.n.bez.                     | 39.23↔    | Sonstiger intrathorakaler, vaskulärer Shunt oder Bypass         |
| 38.34.10↔ | Resektion d Aort ascendens und d Aortenbogens mit Anast          | 39.24↔    | Aorto-renaler Bypass  |
| 38.34.20↔ | Resektion der Aorta descendens mit Anastomose                    | 39.26.00↔ | Sonstiger intra-abdominaler Gefäss-Shunt oder -Bypass, n.n.bez. |
| 38.34.30↔ | Resektion der Aorta abdominalis mit Anastomose                   | 39.26.10↔ | Sonstiger intraabd GefShunt o Byp, Viszeralarterien             |
| 38.34.99↔ | Resektion der Aorta mit Anastomose, sonstige                     | 39.26.11↔ | Sonstiger intra-abdominaler Gefäss-Shunt oder -Bypass, Aorta    |
| 38.36.00↔ | Resektion von abdominalen Arterien mit Anastomose, n.n.bez.      | 39.26.12↔ | Sonstiger intraabd GefässShunt oder Byp, A. renalis             |
| 38.36.10↔ | Resektion von viszeralen Arterien mit Anastomose, n.n.bez.       | 39.26.19↔ | So intraabd GefShunt o Byp, So Viszeralarterien                 |
| 38.36.11↔ | Resektion des Truncus coeliacus mit Anastomose                   | 39.26.99↔ | Sonstiger intra-abdominaler Gefäss-Shunt oder -Bypass, sonstige |
| 38.36.12↔ | Resektion der A. gastrica mit Anastomose                         | 39.27.00↔ | Arteriovenöser Shunt für Hämodialyse, n.n.bez.                  |
| 38.36.13↔ | Resektion der A. hepatica mit Anastomose                         | 39.27.10↔ | AV-Fistel für Hämodialyse                                       |
| 38.36.14↔ | Resektion der A. lienalis mit Anastomose                         | 39.27.11↔ | AVFistel mit allogenen oder allopl Material f Hämidi            |
| 38.36.15↔ | Resektion der A. renalis mit Anastomose                          | 39.27.99↔ | Arteriovenöser Shunt für Hämodialyse, sonstige                  |
| 38.36.16↔ | Resektion der A. mesenterialis                                   | 39.29.00↔ | Sonstiger (peripherer) Gefäss-Shunt oder -Bypass, n.n.bez.      |
| 38.36.17↔ | Resektion der A. iliaca mit Anastomose                           | 39.29.10↔ | GefässShunt oder Byp an Aa d unteren Extrem, n.n.bez.           |
| 38.36.19↔ | Resektion von viszeralen Arterien mit Anastomose, sonstige       | 39.29.11↔ | Femorofemoraler Gefäss-Shunt oder -Bypass                       |
| 38.36.99↔ | Resektion von abdominalen Arterien mit Anastomose, sonstige      | 39.29.12↔ | Femoropoplitealer Gefäss-Shunt oder -Bypass                     |
| 38.37.00↔ | Resektion von abdominalen Venen mit Anastomose, n.n.bez.         | 39.29.13↔ | Femorocruraler Gefäss-Shunt oder -Bypass                        |
| 38.37.10↔ | Resektion von tiefen abdominalen Venen mit Anastomose, n.n.bez.  | 39.29.14↔ | Femoropedaler Gefäss-Shunt oder -Bypass                         |
| 38.37.11↔ | Resektion der V. cava inferior mit Anastomose                    | 39.29.15↔ | Popliteocruraler und popliteopedaler Gefäss-Shunt oder -Bypass  |
| 38.37.12↔ | Resektion der V.iliaca mit Anastomose                            | 39.29.16↔ | GefShunt oder Byp an Aa d Unterschenkels und d Fußes            |
| 38.37.19↔ | Resektion von tiefen abdominalen Venen mit Anastomose, sonstige  | 39.29.19↔ | GefässShunt oder Byp an Aa d unteren Extrem, sonstige           |
| 38.37.99↔ | Resektion von abdominalen Venen mit Anastomose, sonstige         | 39.29.20↔ | Gefäss-Shunt oder Bypass an Arterien der oberen Extremität      |
| 38.44.00↔ | Resektion der Aorta abdominalis mit Ersatz, n.n.bez.             | 39.29.30↔ | S (prphrr) GfShnt o Byp, extraantmsch, n.n.bez.                 |
| 38.44.10↔ | Resektion der Aorta abdominalis, suprarenal mit Ersatz           | 39.29.31↔ | Subclaviafemoraler Gefäss-Shunt oder Bypass                     |
| 38.44.11↔ | Resektion der Aorta abdominalis, infrarenal mit Ersatz           | 39.29.32↔ | Axillofemoraler Gefäss-Shunt oder Bypass                        |
| 38.44.12↔ | Resektion der Aorta abdominalis, juxtarenal mit Ersatz           | 39.29.33↔ | Femorofemoraler Cross-over-Bypass                               |
| 38.44.99↔ | Resektion der Aorta abdominalis mit Ersatz, sonstige             | 39.29.39↔ | So (peripherer) GefShunt o Byp, extraanatomisch, So             |
| 38.45.00↔ | Resektion von thorakalen Blutgefässen mit Ersatz, n.n.bez.       | 39.29.40↔ | Gefäss-Shunt oder -Bypass an Venen                              |
| 38.45.10↔ | Resektion der thorakalen Aorta mit Ersatz, n.n.bez.              | 39.29.80↔ | Temporärer intraoperativer Shunt, n.n.bez.                      |
| 38.45.11↔ | Resektion der Aorta ascendens oder des Aortenbogens mit Ersatz   | 39.29.81↔ | Temporärer intraoperativer Shunt, arterioarteriell              |
| 38.45.12↔ | Resektion der Aorta thoracica mit Ersatz                         | 39.29.82↔ | Temporärer intraoperativer Shunt, arteriovenös                  |
| 38.45.13↔ | Resektion der Aorta thoracoabdominalis mit Ersatz                | 39.29.89↔ | Temporärer intraoperativer Shunt, sonstige                      |
| 38.45.14↔ | Resektion der thorakalen Aorta und Ersatz mit Hybridprothese     | 39.29.99↔ | Sonstiger (peripherer) Gefäss-Shunt oder -Bypass, sonstige      |
| 38.45.19↔ | Resektion der thorakalen Aorta mit Ersatz, sonstige              | 39.71.00↔ | Endovask Implantation e Grafts in Aort abd, n.n.bez.            |
| 38.45.20↔ | Resektion sonstiger thorakaler Arterien mit Ersatz, n.n.bez.     | 39.71.10↔ | Endvsk Implnt e Grfts i Art abd, aortoil, oh Fnstr o Seitn      |
| 38.45.21↔ | Resektion der A. pulmonalis mit Ersatz                           | 39.71.11↔ | Endvsk Implnt e Grfts i Art abd, aortoil, m Fnstr o Seitn       |
| 38.45.22↔ | Resektion des Truncus brachiocephalicus mit Ersatz               | 39.71.12↔ | Endvsk Implnt e Grfts i Art abd, Bfprt, aorb, oh Fnstr o Seitn  |
| 38.45.29↔ | Resektion sonstiger thorakaler Arterien mit Ersatz               | 39.71.13↔ | Endvsk Implnt e Grfts i Art abd, Bfprt, aorb, m Fnstr o Seitn   |
| 38.45.30↔ | Resektion thorakaler Venen mit Ersatz, n.n.bez.                  | 39.71.99↔ | Endovask Implantation e Grafts in Aort abd, sonstige            |
| 38.45.31↔ | Resektion der V. cava superior mit Ersatz                        | 39.72.00↔ | Endovask Plast Reko o Okkl v Gef a Kopf u Ha, n.n.bez.          |
| 38.45.38↔ | Resektion sonstiger tiefer thorakaler Venen mit Ersatz           | 39.72.10↔ | Selektive Embolisation von intrakraniellen Gefäßen, n.n.bez.    |
| 38.45.39↔ | Resektion thorakaler Venen mit Ersatz, sonstige                  | 39.72.11↔ | Selektive Emb von intrkr Gef m Partikeln oder Metsp             |
| 38.45.99↔ | Resektion von thorakalen Blutgefässen mit Ersatz, sonstige       | 39.72.12↔ | SI Emb v intrkr Gf m emb Flüssgk, ablösb Bllns o Schrmn         |
| 38.46↔    | Resektion von abdominalen Arterien mit Ersatz                    | 39.72.19↔ | Selektive Embolisation von intrakraniellen Gefäßen, sonstige    |
| 38.47.00↔ | Resektion von abdominalen Venen mit Ersatz, n.n.bez.             | 39.72.20↔ | Sel Emb von extkr Gef d Kopfes und d Halses, n.n.bez.           |
| 38.47.10↔ | Resektion von tiefen abdominalen Venen mit Ersatz, n.n.bez.      | 39.72.21↔ | Sel Emb v extkr Gef d Kopfes u d Halses m Part o Metsp          |
| 38.47.11↔ | Resektion der V. cava inferior mit Ersatz                        | 39.72.22↔ | SI Embextkr GfKpfs/d Hlssemb Flüssgk, ablösb Bllns/Schrmn       |
| 38.47.12↔ | Resektion der V. iliaca mit Ersatz                               | 39.72.29↔ | Sel Emb von extkr Gef d Kopfes und d Halses, sonstige           |
| 38.47.19↔ | Resektion von tiefen abdominalen Venen mit Ersatz, sonstige      | 39.72.30↔ | Perkutantransluminale Emb e Gefmi d Mikrok, n.n.bez.            |
| 38.47.99↔ | Resektion von abdominalen Venen mit Ersatz, sonstige             | 39.72.31↔ | Perktranslum Emb e Gefmi d Mikrok Verw v ein Mikrkath           |
| 38.48.00↔ | Resektion von Aa d unteren Extremität mit Ers, n.n.bez.          | 39.72.32↔ | Perktranslum Emb e Gefmi d Mikrok Verw v 2 Mikrkath             |
| 38.48.10↔ | Resektion der A. femoralis mit Ersatz (communis) (superficialis) | 39.72.33↔ | Perktranslum Emb e Gefmi d Mikrok Verw v 3 Mikrkath             |
| 38.48.11↔ | Resektion der A. profunda femoris mit Ersatz                     | 39.72.34↔ | Perktranslum Emb e Gefmi d Mikrok Verw v 4 Mikrkath             |
| 38.48.12↔ | Resektion der A. poplitea mit Ersatz                             | 39.72.35↔ | Perktranslum Emb e Gefmi d Mikrok Verw v funf Mikrkath          |
| 38.48.13↔ | Resektion von Arterien des Unterschenkels mit Ersatz             | 39.72.39↔ | Perktranslum Emb e Gefmi d Mikrok Verw v merh Mikrkath          |
| 38.48.99↔ | Resektion von Aa d unteren Extremität mit Ers, sonstige          | 39.72.99↔ | Endovask Plast Reko o Okkl von Gef a Kopf und Ha, So            |
| 39.22.00↔ | Bypass zwischen Aorta, A. subclavia und A. carotis, n.n.bez.     | 39.73.00↔ | Endovask Implant e Graft an d thorakalen Aort, n.n.bez.         |
| 39.22.10↔ | Bypass an der A. carotis, n.n.bez.                               | 39.73.10↔ | Endvsk Implnt e Grfts i d Art thrcc, oh Fnstr o Seitn           |
| 39.22.11↔ | Bypass zwischen A. carotis und A. carotis                        | 39.73.11↔ | Endvsk Implnt e Grfts i d Art thrcc, m Fnstr o Seitn            |
| 39.22.12↔ | Bypass zwischen A. carotis und A. vertebralis                    | 39.73.20↔ | Endovask Implant e Grafts i d Aort thoracoabdominalis           |
| 39.22.13↔ | Bypass zwischen A. carotis und A. subclavia                      | 39.73.99↔ | Endovask Implant e Graft an d thorakalen Aort, sonstige         |
| 39.22.14↔ | Bypass zwischen A. carotis und Aorta                             | 39.79.00↔ | So endovask Korr (von Aneur) an sonstigen Gef, n.n.bez.         |
| 39.22.19↔ | Bypass an der A. carotis, sonstige                               | 39.79.10↔ | Endovask Implant e Grafts an sonstigen Gef, n.n.bez.            |
| 39.22.20↔ | Bypass an der A. subclavia, n.n.bez.                             | 39.79.11↔ | Endovaskuläre Implantation eines Grafts an Viszeralgefäßen      |
| 39.22.21↔ | Bypass zwischen A. subclavia und Aorta                           | 39.79.12↔ | Endovaskuläre Implantation eines Grafts an Gefäßen des Beckens  |
| 39.22.29↔ | Bypass an der A. subclavia, sonstige                             |           |   |

|           |  |           |  |
|-----------|--|-----------|--|
| 39.79.13↔ | Endovaskuläre Implantation eines Grafts an abdominalen Gefäßen   | 39.79.57↔ | Selektive Emb mit Schirmen von Gefäßen d unteren Extrem      |
| 39.79.19↔ | Endovask Implant e Grafts an sonstigen Gef, sonstige             | 39.79.58↔ | Selektive Embolisation mit Schirmen von spinalen Gefäßen     |
| 39.79.20↔ | CoilEmb oder Verschluss von sonstigen Gef, n.n.bez.              | 39.79.59↔ | Selektive Emb mit Schirmen von sonstigen Gef, sonstige       |
| 39.79.21↔ | CoilEmb oder Verschluss von Gefäßen d oberen Extrem              | 39.79.60↔ | Selektive Emb mit Partikeln von sonstigen Gef, n.n.bez.      |
| 39.79.22↔ | Coil-Embolisation oder -Verschluss der Aorta                     | 39.79.61↔ | Selektive Emb mit Partikeln von Gefäßen d oberen Extrem      |
| 39.79.23↔ | Coil-Embolisation oder -Verschluss des Ductus arteriosus apertus | 39.79.62↔ | Selektive Embolisation mit Partikeln der Aorta               |
| 39.79.24↔ | Coil-Embolisation oder -Verschluss von thorakalen Gefäßen        | 39.79.63↔ | Selektive Emb mit Partikeln d Duct arterios apertus          |
| 39.79.25↔ | Coil-Embolisation oder -Verschluss von viszerale Gefäßen         | 39.79.64↔ | Selektive Embolisation mit Partikeln von thorakalen Gefäßen  |
| 39.79.26↔ | Coil-Embolisation oder -Verschluss von abdominalen Gefäßen       | 39.79.65↔ | Selektive Embolisation mit Partikeln von viszerale Gefäßen   |
| 39.79.27↔ | CoilEmb oder Verschluss von Gefäßen d unteren Extrem             | 39.79.66↔ | Selektive Embolisation mit Partikeln von abdominalen Gefäßen |
| 39.79.28↔ | Coil-Embolisation oder -Verschluss von spinalen Gefäßen          | 39.79.67↔ | Selektive Emb mit Partikeln von Gef d unteren Extrem         |
| 39.79.29↔ | CoilEmb oder Verschluss von sonstigen Gef, sonstige              | 39.79.68↔ | Selektive Embolisation mit Partikeln von spinalen Gefäßen    |
| 39.79.30↔ | Sel Emb m emb Flüssigk von sonstigen Gef, n.n.bez.               | 39.79.69↔ | Selektive Emb mit Partikeln von sonstigen Gef, sonstige      |
| 39.79.31↔ | Selektive Emb mit emb Flüssigk von Gef d oberen Extrem           | 39.79.70↔ | Kthtrch Vrschl v A mitt Lsr, snst Gef, n.n.bz.               |
| 39.79.32↔ | Selektive Emb mit embolisierenden Flüssigkeiten d Aort           | 39.79.71↔ | Kathetertech Verschluss mitt Laser, an Aa d ob Extrem        |
| 39.79.33↔ | Selektive Emb mit emb Flüssigk d Duct arterios apertus           | 39.79.72↔ | Kathetertechnischer Verschluss mittels Laser, an der Aorta   |
| 39.79.34↔ | Selektive Emb mit emb Flüssigk von thorakalen Gefäßen            | 39.79.74↔ | Kathetertech Verschluss mitt Laser, an thorakalen Gef        |
| 39.79.35↔ | Selektive Emb mit emb Flüssigk von viszerale Gefäßen             | 39.79.75↔ | Kathetertech Verschluss mitt Laser, an Gef d unt Extrem      |
| 39.79.36↔ | Selektive Emb mit emb Flüssigkeiten von abd Gefäßen              | 39.79.76↔ | Kathetertech Verschluss mitt Laser, an viszerale Gef         |
| 39.79.37↔ | Selektive Emb mit emb Flüssigk von Gef d unteren Extrem          | 39.79.77↔ | Kathetertech Verschluss mittels Laser, an abd Gef            |
| 39.79.38↔ | Selektive Emb mit emb Flüssigk von spinalen Gefäßen              | 39.79.79↔ | Kathetertech Verschluss v Aa mitt Laser, sonst Gef, So       |
| 39.79.39↔ | Sel Emb m emb Flüssigk von sonstigen Gef, sonstige               | 39.79.80↔ | Kthtrch Vrschl v A mitt Rdiofq snst Gef, n.n.bz.             |
| 39.79.40↔ | Sel Emb m ablösb Ballons von sonstigen Gef, n.n.bez.             | 39.79.81↔ | Kathetertech Verschluss mitt Radiofq an Aa d ob Extrem       |
| 39.79.41↔ | Selektive Emb m ablösb Ballons von Gef d oberen Extrem           | 39.79.82↔ | Kathetertech Verschluss mittels Radiofrequenz an d Aort      |
| 39.79.42↔ | Selektive Embolisation mit ablösbaren Ballons der Aorta          | 39.79.84↔ | Kathetertech Verschluss mitt Radiofq an thorakalen Gef       |
| 39.79.43↔ | Selektive Emb m ablösb Ballons d Duct arterios apertus           | 39.79.85↔ | Kathetertech Verschl mitt Radiofq an Gef d unt Extrem        |
| 39.79.44↔ | Selektive Emb mit ablösb Ballons von thorakalen Gefäßen          | 39.79.86↔ | Kathetertech Verschluss mitt Radiofq an viszerale Gef        |
| 39.79.45↔ | Selektive Emb mit ablösb Ballons von viszerale Gefäßen           | 39.79.87↔ | Kathetertech Verschluss mitt Radiofrequenz an abd Gef        |
| 39.79.46↔ | Selektive Emb mit ablösb Ballons von abd Gefäßen                 | 39.79.89↔ | Kathetertech Verschluss mitt Radiofq an sonst Gef, So        |
| 39.79.47↔ | Selektive Emb mit ablösb Ballons von spinalen Gefäßen            | 39.79.99↔ | So endovask Korr (von Aneur) an sonstigen Gef, So            |
| 39.79.48↔ | Selektive Emb m ablösb Ballons von Gef d unteren Extrem          | 81.12.00↔ | Arthroese Double, n.n.bez.                                   |
| 39.79.49↔ | Sel Emb m ablösb Ballons von sonstigen Gef, sonstige             | 81.12.10↔ | Arthrod Double, Arthrod Ob Sg m unterem Sg                   |
| 39.79.50↔ | Selektive Emb mit Schirmen von sonstigen Gef, n.n.bez.           | 81.12.11↔ | Arthrd Doubl, Arthrd Ob Sg m untrm Sg u Chprtglnk            |
| 39.79.51↔ | Selektive Emb mit Schirmen von Gefäßen d oberen Extrem           | 81.12.12↔ | Arthrod Double, Arthrod Unt Sg, 2 Sprunggelenkshammern       |
| 39.79.52↔ | Selektive Embolisation mit Schirmen der Aorta                    | 81.12.13↔ | Arthrod Double, Arthrod Unt Sg, 3 Sprunggelenkshammern       |
| 39.79.53↔ | Selektive Emb mit Schirmen d Duct arterios apertus               | 81.12.99↔ | Arthroese Double, sonstige                                   |
| 39.79.54↔ | Selektive Embolisation mit Schirmen von thorakalen Gefäßen       | 81.13↔    | Subtalare Arthroese  |
| 39.79.55↔ | Selektive Embolisation mit Schirmen von viszerale Gefäßen        | 81.14↔    | Mediotarsale Arthroese                                       |
| 39.79.56↔ | Selektive Embolisation mit Schirmen von abdominalen Gefäßen      | 81.15↔    | Tarsometatarsale Arthroese                                   |

## Prozedur K01-5

|           |   |           |   |
|-----------|---|-----------|---|
| 38.14.00↔ | Endarterektomie der Aorta, n.n.bez.                         | 38.36.13↔ | Resektion der A. hepatica mit Anastomose                        |
| 38.14.10↔ | Endarterektomie von Aorta ascendens und Aortenbogen         | 38.36.14↔ | Resektion der A. lienalis mit Anastomose                        |
| 38.14.20↔ | Endarterektomie der Aorta descendens                        | 38.36.15↔ | Resektion der A. renalis mit Anastomose                         |
| 38.14.30↔ | Endarterektomie der Aorta abdominalis                       | 38.36.16↔ | Resektion der A. mesenterialis                                  |
| 38.14.99↔ | Endarterektomie der Aorta, sonstige                         | 38.36.17↔ | Resektion der A. iliaca mit Anastomose                          |
| 38.16.00↔ | Endarterektomie von abdominalen Arterien, n.n.bez.          | 38.36.19↔ | Resektion von viszerale Arterien mit Anastomose, sonstige       |
| 38.16.10↔ | Endarterektomie von viszerale Arterien, n.n.bez.            | 38.36.99↔ | Resektion von abdominalen Arterien mit Anastomose, sonstige     |
| 38.16.11↔ | Endarterektomie des Truncus coeliacus                       | 38.37.00↔ | Resektion von abdominalen Venen mit Anastomose, n.n.bez.        |
| 38.16.12↔ | Endarterektomie der A. gastrica                             | 38.37.10↔ | Resektion von tiefen abdominalen Venen mit Anastomose, n.n.bez. |
| 38.16.13↔ | Endarterektomie der A. hepatica                             | 38.37.11↔ | Resektion der V. cava inferior mit Anastomose                   |
| 38.16.14↔ | Endarterektomie der A. lienalis                             | 38.37.12↔ | Resektion der V.iliaca mit Anastomose                           |
| 38.16.15↔ | Endarterektomie der A. renalis                              | 38.37.19↔ | Resektion von tiefen abdominalen Venen mit Anastomose, sonstige |
| 38.16.16↔ | Endarterektomie der A. mesenterialis                        | 38.37.99↔ | Resektion von abdominalen Venen mit Anastomose, sonstige        |
| 38.16.17↔ | Endarterektomie der A. lumbalis                             | 38.44.00↔ | Resektion der Aorta abdominalis mit Ersatz, n.n.bez.            |
| 38.16.18↔ | Endarterektomie der A. iliaca                               | 38.44.10↔ | Resektion der Aorta abdominalis, suprarenal mit Ersatz          |
| 38.16.19↔ | Endarterektomie von viszerale Arterien, sonstige            | 38.44.11↔ | Resektion der Aorta abdominalis, infrarenal mit Ersatz          |
| 38.16.99↔ | Endarterektomie von abdominalen Arterien, sonstige          | 38.44.12↔ | Resektion der Aorta abdominalis, juxtarenal mit Ersatz          |
| 38.34.00↔ | Resektion der Aorta mit Anastomose, n.n.bez.                | 38.44.99↔ | Resektion der Aorta abdominalis mit Ersatz, sonstige            |
| 38.34.10↔ | Resektion d Aort ascendens und d Aortenbogens mit Anast     | 38.45.00↔ | Resektion von thorakalen Blutgefäßen mit Ersatz, n.n.bez.       |
| 38.34.20↔ | Resektion der Aorta descendens mit Anastomose               | 38.45.10↔ | Resektion der thorakalen Aorta mit Ersatz, n.n.bez.             |
| 38.34.30↔ | Resektion der Aorta abdominalis mit Anastomose              | 38.45.11↔ | Resektion der Aorta ascendens oder des Aortenbogens mit Ersatz  |
| 38.34.99↔ | Resektion der Aorta mit Anastomose, sonstige                | 38.45.12↔ | Resektion der Aorta thoracica mit Ersatz                        |
| 38.36.00↔ | Resektion von abdominalen Arterien mit Anastomose, n.n.bez. | 38.45.13↔ | Resektion der Aorta thoracoabdominalis mit Ersatz               |
| 38.36.10↔ | Resektion von viszerale Arterien mit Anastomose, n.n.bez.   |           |   |
| 38.36.11↔ | Resektion des Truncus coeliacus mit Anastomose              |           |   |
| 38.36.12↔ | Resektion der A. gastrica mit Anastomose                    |           |   |



|           |  |           |  |
|-----------|--|-----------|--|
| 38.45.14↔ | Resektion der thorakalen Aorta und Ersatz mit Hybridprothese     | 39.71.00↔ | Endovask Implantation e Grafts in Aort abd, n.n.bez.             |
| 38.45.19↔ | Resektion der thorakalen Aorta mit Ersatz, sonstige              | 39.71.10↔ | Endvsk Implnt e Grfts i Art abd, aortoil, oh Fnstr o Seitn       |
| 38.45.20↔ | Resektion sonstiger thorakaler Arterien mit Ersatz, n.n.bez.     | 39.71.11↔ | Endvsk Implnt e Grfts i Art abd, aortoil, m Fnstr o Seitn        |
| 38.45.21↔ | Resektion der A. pulmonalis mit Ersatz                           | 39.71.12↔ | Endvsk Implnt e Grfts i Art abd, Bfprt, aortb, oh Fnstr o Seitn  |
| 38.45.22↔ | Resektion des Truncus brachiocephalicus mit Ersatz               | 39.71.13↔ | Endvsk Implnt e Grfts i Art abd, Bfprt, aortb, m Fnstr o Seitn   |
| 38.45.29↔ | Resektion sonstiger thorakaler Arterien mit Ersatz               | 39.71.99↔ | Endovask Implantation e Grafts in Aort abd, sonstige             |
| 38.45.30↔ | Resektion thorakaler Venen mit Ersatz, n.n.bez.                  | 39.72.00↔ | Endovask Plast Reko o Okkl v Gef a Kopf u Ha, n.n.bez.           |
| 38.45.31↔ | Resektion der V. cava superior mit Ersatz                        | 39.72.10↔ | Selektive Embolisation von intrakraniellen Gefäßen, n.n.bez.     |
| 38.45.38↔ | Resektion sonstiger tiefer thorakaler Venen mit Ersatz           | 39.72.11↔ | Selektive Emb von intrkr Gef m Partikeln oder Metasp             |
| 38.45.39↔ | Resektion thorakaler Venen mit Ersatz, sonstige                  | 39.72.12↔ | SI Emb v intrkr Gf m emb Flüssgk, ablösb Bllns o Schrmn          |
| 38.45.99↔ | Resektion von thorakalen Blutgefässen mit Ersatz, sonstige       | 39.72.19↔ | Selektive Embolisation von intrakraniellen Gefäßen, sonstige     |
| 38.46↔    | Resektion von abdominalen Arterien mit Ersatz                    | 39.72.20↔ | Sel Emb von extkr Gef d Kopfes und d Halses, n.n.bez.            |
| 38.47.00↔ | Resektion von abdominalen Venen mit Ersatz, n.n.bez.             | 39.72.21↔ | Sel Emb v extkr Gef d Kopfes u d Halses m Part o Metasp          |
| 38.47.10↔ | Resektion von tiefen abdominalen Venen mit Ersatz, n.n.bez.      | 39.72.22↔ | SI Embextkr GfKpfs/d Hlssemb Flüssgk, ablösb Bllns/Schrmn        |
| 38.47.11↔ | Resektion der V. cava inferior mit Ersatz                        | 39.72.29↔ | Sel Emb von extkr Gef d Kopfes und d Halses, sonstige            |
| 38.47.12↔ | Resektion der V. iliaca mit Ersatz                               | 39.72.30↔ | Perkutantransluminale Emb e Gefmi d Mikrok, n.n.bez.             |
| 38.47.19↔ | Resektion von tiefen abdominalen Venen mit Ersatz, sonstige      | 39.72.31↔ | Perktranslum Emb e Gefmi d Mikrok Verw v ein Mikrkath            |
| 38.47.99↔ | Resektion von abdominalen Venen mit Ersatz, sonstige             | 39.72.32↔ | Perktranslum Emb e Gefmi d Mikrok Verw v 2 Mikrkath              |
| 38.48.00↔ | Resektion von Aa d unteren Extremität mit Ers, n.n.bez.          | 39.72.33↔ | Perktranslum Emb e Gefmi d Mikrok Verw v 3 Mikrkath              |
| 38.48.10↔ | Resektion der A. femoralis mit Ersatz (communis) (superficialis) | 39.72.34↔ | Perktranslum Emb e Gefmi d Mikrok Verw v 4 Mikrkath              |
| 38.48.11↔ | Resektion der A. profunda femoris mit Ersatz                     | 39.72.35↔ | Perktranslum Emb e Gefmi d Mikrok Verw v funf Mikrkath           |
| 38.48.12↔ | Resektion der A. poplitea mit Ersatz                             | 39.72.39↔ | Perktranslum Emb e Gefmi d Mikrok Verw v meh Mikrkath            |
| 38.48.13↔ | Resektion von Arterien des Unterschenkels mit Ersatz             | 39.72.99↔ | Endovask Plast Reko o Okkl von Gef a Kopf und Ha, So             |
| 38.48.99↔ | Resektion von Aa d unteren Extremität mit Ers, sonstige          | 39.73.00↔ | Endovask Implant e Graft an d thorakalen Aort, n.n.bez.          |
| 39.22.00↔ | Bypass zwischen Aorta, A. subclavia und A. carotis, n.n.bez.     | 39.73.10↔ | Endvsk Implnt e Grfts i d Art thrcc, oh Fnstr o Seitn            |
| 39.22.10↔ | Bypass an der A. carotis, n.n.bez.                               | 39.73.11↔ | Endvsk Implnt e Grfts i d Art thrcc, m Fnstr o Seitn             |
| 39.22.11↔ | Bypass zwischen A. carotis und A. carotis                        | 39.73.20↔ | Endovask Implant e Grafts i d Aort thoracoabdominalis            |
| 39.22.12↔ | Bypass zwischen A. carotis und A. vertebralis                    | 39.73.99↔ | Endovask Implant e Graft an d thorakalen Aort, sonstige          |
| 39.22.13↔ | Bypass zwischen A. carotis und A. subclavia                      | 39.79.00↔ | So endovask Korr (von Aneur) an sonstigen Gef, n.n.bez.          |
| 39.22.14↔ | Bypass zwischen A. carotis und Aorta                             | 39.79.10↔ | Endovask Implant e Grafts an sonstigen Gef, n.n.bez.             |
| 39.22.19↔ | Bypass an der A. carotis, sonstige                               | 39.79.11↔ | Endovaskuläre Implantation eines Grafts an Viszeralgefäßen       |
| 39.22.20↔ | Bypass an der A. subclavia, n.n.bez.                             | 39.79.12↔ | Endovaskuläre Implantation eines Grafts an Gefäßen des Beckens   |
| 39.22.21↔ | Bypass zwischen A. subclavia und Aorta                           | 39.79.13↔ | Endovaskuläre Implantation eines Grafts an abdominalen Gefäßen   |
| 39.22.29↔ | Bypass an der A. subclavia, sonstige                             | 39.79.19↔ | Endovask Implant e Grafts an sonstigen Gef, sonstige             |
| 39.22.99↔ | Bypass zwischen Aorta, A. subclavia und A. carotis, sonstige     | 39.79.20↔ | CoilEmb oder Verschluss von sonstigen Gef, n.n.bez.              |
| 39.23↔    | Sonstiger intrathorakaler, vaskulärer Shunt oder Bypass          | 39.79.21↔ | CoilEmb oder Verschluss von Gefäßen d oberen Extrem              |
| 39.24↔    | Aorto-renaler Bypass   | 39.79.22↔ | Coil-Embolisation oder -Verschluss der Aorta                     |
| 39.26.00↔ | Sonstiger intra-abdominaler Gefäss-Shunt oder -Bypass, n.n.bez.  | 39.79.23↔ | Coil-Embolisation oder -Verschluss des Ductus arteriosus apertus |
| 39.26.10↔ | Sonstiger intraabd GefShunt o Byp, Viszeralarterien              | 39.79.24↔ | Coil-Embolisation oder -Verschluss von thorakalen Gefäßen        |
| 39.26.11↔ | Sonstiger intra-abdominaler Gefäss-Shunt oder -Bypass, Aorta     | 39.79.25↔ | Coil-Embolisation oder -Verschluss von viszeralen Gefäßen        |
| 39.26.12↔ | Sonstiger intraabd GefässShunt oder Byp, A. renalis              | 39.79.26↔ | Coil-Embolisation oder -Verschluss von abdominalen Gefäßen       |
| 39.26.19↔ | So intraabd GefShunt o Byp, So Viszeralarterien                  | 39.79.27↔ | CoilEmb oder Verschluss von Gefäßen d unteren Extrem             |
| 39.26.99↔ | Sonstiger intra-abdominaler Gefäss-Shunt oder -Bypass, sonstige  | 39.79.28↔ | Coil-Embolisation oder -Verschluss von spinalen Gefäßen          |
| 39.27.00↔ | Arteriovenöser Shunt für Hämodialyse, n.n.bez.                   | 39.79.29↔ | CoilEmb oder Verschluss von sonstigen Gef, sonstige              |
| 39.27.10↔ | AV-Fistel für Hämodialyse  | 39.79.30↔ | Sel Emb m emb Flüssgk von sonstigen Gef, n.n.bez.                |
| 39.27.11↔ | AVFistel mit allogenen oder allopl Material f Händi              | 39.79.31↔ | Selektive Emb mit emb Flüssgk von Gef d oberen Extrem            |
| 39.27.99↔ | Arteriovenöser Shunt für Hämodialyse, sonstige                   | 39.79.32↔ | Selektive Emb mit embolisierenden Flüssigkeiten d Aort           |
| 39.29.00↔ | Sonstiger (peripherer) Gefäss-Shunt oder -Bypass, n.n.bez.       | 39.79.33↔ | Selektive Emb mit emb Flüssgk d Duct arteriosus apertus          |
| 39.29.10↔ | GefässShunt oder Byp an Aa d unteren Extrem, n.n.bez.            | 39.79.34↔ | Selektive Emb mit emb Flüssgk von thorakalen Gefäßen             |
| 39.29.11↔ | Femorofemorale Gefäss-Shunt oder -Bypass                         | 39.79.35↔ | Selektive Emb mit emb Flüssgk von viszeralen Gefäßen             |
| 39.29.12↔ | Femoropoplitealer Gefäss-Shunt oder -Bypass                      | 39.79.36↔ | Selektive Emb mit emb Flüssigkeiten von abd Gefäßen              |
| 39.29.13↔ | Femorocruraler Gefäss-Shunt oder -Bypass                         | 39.79.37↔ | Selektive Emb mit emb Flüssgk von Gef d unteren Extrem           |
| 39.29.14↔ | Femoropedaler Gefäss-Shunt oder -Bypass                          | 39.79.38↔ | Selektive Emb mit emb Flüssgk von spinalen Gefäßen               |
| 39.29.15↔ | Popliteocruraler und popliteopedaler Gefäss-Shunt oder -Bypass   | 39.79.39↔ | Sel Emb m emb Flüssgk von sonstigen Gef, sonstige                |
| 39.29.16↔ | GefShunt oder Byp an Aa d Unterschenkels und d Fußes             | 39.79.40↔ | Sel Emb m ablösb Ballons von sonstigen Gef, n.n.bez.             |
| 39.29.19↔ | GefässShunt oder Byp an Aa d unteren Extrem, sonstige            | 39.79.41↔ | Selektive Emb m ablösb Ballons von Gef d oberen Extrem           |
| 39.29.20↔ | Gefäss-Shunt oder Bypass an Arterien der oberen Extremität       | 39.79.42↔ | Selektive Embolisation mit ablösbaren Ballons der Aorta          |
| 39.29.30↔ | S (prphrr) GfShnt o Byp, extraanatsch, n.n.bz.                   | 39.79.43↔ | Selektive Emb m ablösb Ballons d Duct arteriosus apertus         |
| 39.29.31↔ | Subclaviafemorale Gefäss-Shunt oder Bypass                       | 39.79.44↔ | Selektive Emb mit ablösb Ballons von thorakalen Gefäßen          |
| 39.29.32↔ | Axillofemorale Gefäss-Shunt oder Bypass                          | 39.79.45↔ | Selektive Emb mit ablösb Ballons von viszeralen Gefäßen          |
| 39.29.33↔ | Femorofemorale Cross-over-Bypass                                 | 39.79.46↔ | Selektive Emb mit ablösb Ballons von abd Gefäßen                 |
| 39.29.39↔ | So (peripherer) GefShunt o Byp, extraanatomisch, So              | 39.79.47↔ | Selektive Emb mit ablösb Ballons von spinalen Gefäßen            |
| 39.29.40↔ | Gefäss-Shunt oder -Bypass an Venen                               | 39.79.48↔ | Selektive Emb m ablösb Ballons von Gef d unteren Extrem          |
| 39.29.80↔ | Temporärer intraoperativer Shunt, n.n.bez.                       | 39.79.49↔ | Sel Emb m ablösb Ballons von sonstigen Gef, sonstige             |
| 39.29.81↔ | Temporärer intraoperativer Shunt, arterioarteriell               | 39.79.50↔ | Selektive Emb mit Schirmen von sonstigen Gef, n.n.bez.           |
| 39.29.82↔ | Temporärer intraoperativer Shunt, arteriovenös                   | 39.79.51↔ | Selektive Emb mit Schirmen von Gefäßen d oberen Extrem           |
| 39.29.89↔ | Temporärer intraoperativer Shunt, sonstige                       | 39.79.52↔ | Selektive Embolisation mit Schirmen der Aorta                    |
| 39.29.99↔ | Sonstiger (peripherer) Gefäss-Shunt oder -Bypass, sonstige       |           |  |

|           |  |           |   |
|-----------|--|-----------|---|
| 39.79.53↔ | Selektive Emb mit Schirmen d Duct arterios apertus           | 39.79.70↔ | Kthtrrch Vrschl v A mtt Lsr, snst Gf, n.n.bz.           |
| 39.79.54↔ | Selektive Embolisation mit Schirmen von thorakalen Gefäßen   | 39.79.71↔ | Kathetertech Verschluss mitt Laser, an Aa d ob Extrem   |
| 39.79.55↔ | Selektive Embolisation mit Schirmen von viszerale Gefäßen    | 39.79.72↔ | Kathetertech Verschluss mitt Laser, an der Aorta        |
| 39.79.56↔ | Selektive Embolisation mit Schirmen von abdominalen Gefäßen  | 39.79.74↔ | Kathetertech Verschluss mitt Laser, an thorakalen Gef   |
| 39.79.57↔ | Selektive Emb mit Schirmen von Gefäßen d unteren Extrem      | 39.79.75↔ | Kathetertech Verschluss mitt Laser, an Gef d unt Extrem |
| 39.79.58↔ | Selektive Embolisation mit Schirmen von spinalen Gefäßen     | 39.79.76↔ | Kathetertech Verschluss mitt Laser, an viszerale Gef    |
| 39.79.59↔ | Selektive Emb mit Schirmen von sonstigen Gef, sonstige       | 39.79.77↔ | Kathetertech Verschluss mitt Laser, an abd Gef          |
| 39.79.60↔ | Selektive Emb mit Partikeln von sonstigen Gef, n.n.bez.      | 39.79.79↔ | Kathetertech Verschluss v Aa mitt Laser, sonst Gef, So  |
| 39.79.61↔ | Selektive Emb mit Partikeln von Gefäßen d oberen Extrem      | 39.79.80↔ | Kthtrrch Vrschl v A mtt Rdiofq snst Gf, n.n.bz.         |
| 39.79.62↔ | Selektive Embolisation mit Partikeln der Aorta               | 39.79.81↔ | Kathetertech Verschluss mitt Radiofq an Aa d ob Extrem  |
| 39.79.63↔ | Selektive Emb mit Partikeln d Duct arterios apertus          | 39.79.82↔ | Kathetertech Verschluss mitt Radiofrequenz an d Aort    |
| 39.79.64↔ | Selektive Embolisation mit Partikeln von thorakalen Gefäßen  | 39.79.84↔ | Kathetertech Verschluss mitt Radiofq an thorakalen Gef  |
| 39.79.65↔ | Selektive Embolisation mit Partikeln von viszerale Gefäßen   | 39.79.85↔ | Kathetertech Verschl mitt Radiofq an Gef d unt Extrem   |
| 39.79.66↔ | Selektive Embolisation mit Partikeln von abdominalen Gefäßen | 39.79.86↔ | Kathetertech Verschluss mitt Radiofq an viszerale Gef   |
| 39.79.67↔ | Selektive Emb mit Partikeln von Gef d unteren Extrem         | 39.79.87↔ | Kathetertech Verschluss mitt Radiofrequenz an abd Gef   |
| 39.79.68↔ | Selektive Embolisation mit Partikeln von spinalen Gefäßen    | 39.79.89↔ | Kathetertech Verschluss mitt Radiofq an sonst Gef, So   |
| 39.79.69↔ | Selektive Emb mit Partikeln von sonstigen Gef, sonstige      | 39.79.99↔ | So endovask Korr (von Aneur) an sonstigen Gef, So       |

**ADRG K03**

**Eingriffe an der Nebenniere bei bösartiger Neubildung oder Eingriffe an der Hypophyse**

Prozedur in Tabelle K03-2 oder Hauptdiagnose in Tabelle K03-1 und Prozedur in Tabelle K03-3

**DRG K03Z**

**Eingriffe an der Nebenniere bei bösartiger Neubildung oder Eingriffe an der Hypophyse**

**Hauptdiagnose K03-1**

|       |  |       |   |
|-------|--|-------|---|
| C74.0 | Bösartige Neubildung: Nebennierenrinde                   | C79.7 | Sekundäre bösartige Neubildung der Nebenniere |
| C74.1 | Bösartige Neubildung: Nebennierenmark                    | D44.1 | NB unsich/unbek Verhalt Nebenniere            |
| C74.9 | Bösartige Neubildung: Nebenniere, nicht näher bezeichnet |       |   |

**Prozedur K03-2**

|           |  |        |  |
|-----------|--|--------|--|
| 07.13.00↔ | Biopsie an der Hypophyse, transfrontaler Zugang, n.n.bez.      | 07.51↔ | Exploration im Gebiet des Corpus pineale                         |
| 07.13.10↔ | Gschl [Prkt] [Nd] Biops an d Hypph d trnsfrntln Zg             | 07.52↔ | Inzision am Corpus pineale                                       |
| 07.13.11↔ | Offene Biopsie an der Hypophyse durch transfrontalen Zugang    | 07.53↔ | Partielle Exzision des Corpus pineale                            |
| 07.13.12↔ | Stereot Biops an d Hypoph d transfrontalen Zugang              | 07.54↔ | Totale Exzision des Corpus pineale                               |
| 07.13.99↔ | Biopsie an der Hypophyse, transfrontaler Zugang, sonstige      | 07.59↔ | Sonstige Operationen am Corpus pineale                           |
| 07.14.00↔ | Biopsie an der Hypophyse, transsphenoidaler Zugang, n.n.bez.   | 07.61↔ | Partielle Exzision der Hypophyse, transfrontaler Zugang          |
| 07.14.10↔ | Gschl [Prkt] [Nd] Biops an d Hypph d trnssphn Zg               | 07.62↔ | Partielle Exzision an der Hypophyse, transsphenoidaler Zugang    |
| 07.14.11↔ | Offene Biopsie an der Hypophyse durch transsphenoidalen Zugang | 07.63↔ | Part Exz an der Hypoph, nicht näher bez Zugang                   |
| 07.14.12↔ | Stereot Biops an d Hypoph d trnssphenoidalen Zugang            | 07.64↔ | Totale Exzision der Hypophyse, transfrontaler Zugang             |
| 07.14.99↔ | Biopsie an der Hypophyse, transsphenoidaler Zugang, sonstige   | 07.65↔ | Totale Exzision der Hypophyse, transsphenoidaler Zugang          |
| 07.15↔    | Biopsie an der Hypophyse, nicht näher bezeichneter Zugang      | 07.68↔ | Totale Exzision der Hypophyse, anderer näher bezeichneter Zugang |
| 07.17.00↔ | Biopsie am Corpus pineale, n.n.bez.                            | 07.69↔ | Totale Exzision der Hypophyse, nicht näher bezeichneter Zugang   |
| 07.17.10↔ | Geschlossene [perkutane] [Nadel-] Biopsie am Corpus pineale    | 07.71↔ | Exploration der Fossa hypophysialis                              |
| 07.17.11↔ | Offene Biopsie am Corpus pineale                               | 07.72↔ | Inzision an der Hypophyse  |
| 07.17.12↔ | Stereotaktische Biopsie am Corpus pineale                      | 07.79↔ | Sonstige Operation an der Hypophyse                              |
| 07.17.99↔ | Biopsie am Corpus pineale, sonstige                            |        |  |

**Prozedur K03-3**

|           |   |           |  |
|-----------|---|-----------|--|
| 07.00↔    | Exploration im Gebiet der Nebenniere, n.n.bez.              | 07.43↔    | Ligatur von Gefäßen der Nebennieren                            |
| 07.01↔    | Einseitige Exploration im Gebiet der Nebenniere             | 07.44↔    | Rekonstruktion an einer Nebenniere                             |
| 07.02↔    | Beidseitige Exploration im Gebiet der Nebenniere            | 07.45↔    | Reimplantation von Gewebe der Nebennieren                      |
| 07.11↔    | Geschlossene [perkutane] [Nadel-] Biopsie an der Nebenniere | 07.49↔    | Sonstige OP an einer NN, deren Nerven oder Gef                 |
| 07.12↔    | Offene Biopsie an der Nebenniere                            | 92.39.00↔ | Sonstige stereotaktische Radiochirurgie, n.n.bez.              |
| 07.21↔    | Exzision einer Läsion der Nebenniere                        | 92.39.01↔ | And Hochvstrth, Stereot Bestr, frakt,zerebral, n.n.bez.        |
| 07.22.00↔ | Einseitige Adrenalectomie, n.n.bez.                         | 92.39.11↔ | And Hchvstrth, Streot Bstr, frkt, Extrzr, n.n.bz.              |
| 07.22.10↔ | Einseitige Adrenalectomie, ohne Ovarrektomie                | 92.39.20↔ | And Hchvstrth, Streot Bstr, frkt: zrb, intmd Rdioth            |
| 07.22.11↔ | Einseitige Adrenalectomie, mit Ovarrektomie                 | 92.39.21↔ | And Hchvstrth, Streot Bstr, frkt: zrb, intmd Bgnbstr (IMAT)    |
| 07.22.12↔ | Einseitige Adrenalectomie, Rest-Adrenalectomie              | 92.39.22↔ | And Hchvstrth, Streot Bstr, frkt: zrb, bldgst Enst             |
| 07.22.99↔ | Einseitige Adrenalectomie, sonstige                         | 92.39.29↔ | And Hochvstrth, Stereot Bestr, frakt, zerebral, So             |
| 07.29↔    | Sonstige partielle Adrenalectomie                           | 92.39.30↔ | And Hchvstrth, Streot Bstr, frkt: Extrzr, intmd Rdioth         |
| 07.3↔     | Beidseitige Adrenalectomie                                  | 92.39.31↔ | And Hchvstrth, Streot Bstr, frkt: Extrzr, intmd Bgnbstr (IMAT) |
| 07.41↔    | Inzision an einer Nebenniere                                | 92.39.32↔ | And Hchvstrth, Streot Bstr, frkt: Extrzr, bldgst Enst          |
| 07.42↔    | Durchtrennung von afferenten Nerven der Nebennieren         | 92.39.39↔ | And Hochvstrth, Stereot Bestr, frakt, Extrazer, So             |



**ADRG K04 Große Eingriffe bei Adipositas**

Prozedur in Tabelle K04-1

**DRG K04A Große Eingriffe bei Adipositas mit komplexem Eingriff**

Prozedur in Tabelle K04-2

**DRG K04B Große Eingriffe bei Adipositas ohne komplexen Eingriff****Prozedur K04-1**

|           |  |           |  |
|-----------|--|-----------|--|
| 42.81.20↔ | Enstz u Wchs v e N slbpx Prth (prm Tb) i D Ösphgs, offn chr      | 43.89.41↔ | Sonstige partielle Gastrekt, Sleeve resection, laparask    |
| 42.81.21↔ | Enstz u Wchs v 2 N slbpx Prth (prm Tb) i D Ösphgs, offn chr      | 43.89.50↔ | S Prt Gstrkt, DuodSwtch n Sleev rs (Zweiteingr), offn chr  |
| 42.81.22↔ | Enstz&Wchs v mhr als2N slbpx Prth(prm Tb);i D Ösphgs,offn chr    | 43.89.51↔ | S Prt Gstrkt, DuodSwtch n Sleev rs (Zweiteingr), lprsk     |
| 42.81.30↔ | Enstz u Wchs v e N slbpx Prth (prm Tb) i D Ösphgs, lprsk         | 43.89.90↔ | So Part Gastrekt, So atypische Part Gastrekt               |
| 42.81.31↔ | Enstz u Wchs v 2 N slbpx Prth (prm Tb) i D Ösphgs, lprsk         | 43.89.99↔ | Sonstige partielle Gastrektomie, sonstige                  |
| 42.81.32↔ | Enstz u Wchs v mhr als 2 N slbpx Prth (prm Tb) i D Ösphgs, lprsk | 44.31↔    | Hoher Magen-Bypass   |
| 42.81.42↔ | Enstz u Wchs v mhr als 2 slbpx Prth (prm Tb) i D Ösphgs, endsk   | 44.38↔    | Laparoskopische Gastroenterostomie                         |
| 42.81.50↔ | Enstz u Wchs e slbpx Prth (prm Tb) i D Ösphgs, offn chr          | 44.39↔    | Sonstige Gastroenterostomie                                |
| 42.81.51↔ | Enstz u Wchs v 2 slbpx Prth (prm Tb) i D Ösphgs, offn chr        | 44.5x.00↔ | Revision einer Magenanastomose, n.n.bez.                   |
| 42.81.52↔ | Enstz&Wchs v mhr als2slbpx Prth(prm Tb);i D Ösphgs,offn chr      | 44.5x.10↔ | Rev e Magenanst, Rev e Magenanst na Billroth I u IIOp      |
| 42.81.60↔ | Enstz u Wchs e slbpx Prth (prm Tb) i D Ösphgs, lprsk             | 44.5x.20↔ | Rv e Mgnnst, Rv e Mgnnst n RouxYOp o m instnlr Intps       |
| 42.81.61↔ | Enstz u Wchs v 2 slbpx Prth (prm Tb) i D Ösphgs, lprsk           | 44.5x.99↔ | Revision einer Magenanastomose, sonstige                   |
| 42.81.62↔ | Enstz u Wchs v mhr als 2 slbpx Prth (prm Tb) i D Ösphgs, lprsk   | 44.68.00↔ | Laparoskopische Gastroplastik, n.n.bez.                    |
| 43.0↔     | Gastrotomie  | 44.68.10↔ | Laparosk Gastropl, Vert Gastropl na Mason, (laparask)      |
| 43.42↔    | Lokale Exzision von anderer Läsion oder Gewebe am Magen          | 44.68.99↔ | Laparoskopische Gastroplastik, sonstige                    |
| 43.49↔    | Sonstige Destruktion von Läsion oder Gewebe am Magen             | 44.92↔    | Intraoperative Manipulation am Magen                       |
| 43.89.00↔ | Sonstige partielle Gastrektomie, n.n.bez.                        | 44.93↔    | Einsetzen eines Magenballons                               |
| 43.89.10↔ | Sonstige partielle Gastrektomie, Segmentresektion des Magens     | 44.95↔    | Laparoskopische restriktive Magenoperation                 |
| 43.89.20↔ | S Prt Gstrkt, Bliopnkr Dvrs d Mgns n Scpnr, offn chr             | 44.96↔    | Laparoskopische Revision von restriktiven Magenoperationen |
| 43.89.21↔ | S Prt Gstrkt, Bliopnkr Dvrs d Mgns n Scpnr, lprsk                | 44.98↔    | (Laparosk) Anpassen von adjustbar MagRestrVorr             |
| 43.89.30↔ | S Prt Gstrkt, Bliopnkr Dvrs d Mgns m DuodSwtch, offn chr         | 45.90↔    | Intestinale Anastomose, n.n.bez.                           |
| 43.89.31↔ | S Prt Gstrkt, Bliopnkr Dvrs d Mgns m DuodSwtch, lprsk            | 45.91↔    | Dünndarm-Dünndarm-Anastomose                               |
| 43.89.40↔ | Sonstige Part Gastrekt, Sleeve resection, offen chir             | 45.95↔    | Anastomose zum Anus  |

**Prozedur K04-2**

|        |                                    |        |                                  |
|--------|------------------------------------|--------|----------------------------------|
| 44.31↔ | Hoher Magen-Bypass                 | 45.90↔ | Intestinale Anastomose, n.n.bez. |
| 44.38↔ | Laparoskopische Gastroenterostomie | 45.91↔ | Dünndarm-Dünndarm-Anastomose     |
| 44.39↔ | Sonstige Gastroenterostomie        | 45.95↔ | Anastomose zum Anus              |

**ADRG K07 Andere Eingriffe bei Adipositas**

Prozedur in Tabelle K07-1

**DRG K07Z Andere Eingriffe bei Adipositas****Prozedur K07-1**

|           |   |           |   |
|-----------|---|-----------|---|
| 44.94↔    | Entfernen eines Magenballons                  | 86.83.14↔ | Gewebereduktionsplastik an Hand                       |
| 44.97↔    | Laparosk Entf von Vorricht(en) einer MagRestr | 86.83.15↔ | Gewebereduktionsplastik an der Bauchregion            |
| 85.31↔    | Einseitige Mammareduktionsplastik             | 86.83.16↔ | Gewebereduktionsplastik an d Leist u Genreg o a Gesäß |
| 85.32↔    | Beidseitige Mammareduktionsplastik            | 86.83.17↔ | Gewebereduktionsplastik an der unteren Extremität     |
| 86.83.00↔ | Gewebereduktionsplastik, n.n.bez.             | 86.83.19↔ | Gewebereduktionsplastik an anderer Lokalisation       |
| 86.83.13↔ | Gewebereduktionsplastik an Unterarm           | 86.83.99↔ | Gewebereduktionsplastik, sonstige                     |

**ADRG K09 Andere Prozeduren bei endokrinen, Ernährungs- und Stoffwechselkrankheiten**

Mindestens eine Prozedur in Tabelle K09-1

**DRG K09A****Andere Prozeduren bei endokrinen, Ernährungs- und Stoffwechselkrankheiten, Alter < 10 Jahre oder äußerst schwere CC**

Alter &lt; 10 Jahre oder PCCL &gt; 3

**DRG K09B****Andere Prozeduren bei endokrinen, Ernährungs- und Stoffwechselkrankheiten, Alter > 9 Jahre, ohne äußerst schwere CC****Prozedur K09-1**

|           |   |           |  |
|-----------|---|-----------|--|
| 00.55.00↔ | Einsetz v periph Gefstent(s) m MedFreisetzung, n.n.bez.           | 07.82↔    | Sonstige totale Exzision des Thymus                              |
| 00.55.11↔ | Enstz v prph Gfstnt m MdFreistzng, drg elting übrlrg Stnt (>10cm) | 07.83↔    | Thoroskopische partielle Exzision am Thymus                      |
| 00.55.99↔ | Einsetz von periph Gefstent(s) m MedFreisetzung, So               | 07.84↔    | Thoroskopische totale Exzision des Thymus                        |
| 00.61.00↔ | Prkt Angiopl o Athrkt an präzbr(n) (xtkr(n)) Gf(n), n.n.bz.       | 07.91↔    | Exploration im Gebiet des Thymus                                 |
| 00.61.10↔ | Prkt Bllngiopsie an präzbr(n) (xtkr(n)) Gf(n)                     | 07.92↔    | Sonstige Inzision am Thymus                                      |
| 00.61.20↔ | Prkt Bldangiopsie an präzbr(n) (xtkr(n)) Gf(n)                    | 07.93↔    | Plastische Rekonstruktion am Thymus                              |
| 00.61.30↔ | Prkt Lsmgiopsie an präzbr(n) (xtkr(n)) Gf(n)                      | 07.95↔    | Thoroskopische Inzision am Thymus                                |
| 00.61.40↔ | Perkut Atherekt an präzerebr(en) (extkr(en)) Gef(en)              | 07.98↔    | So u nnbez thoroskopische Operationen Thymus                     |
| 00.61.50↔ | Perkut Thrombekt an präzerebr(en) (extkr(en)) Gef(en)             | 07.99↔    | Sonstige und nicht näher bezeichnete Operationen am Thymus       |
| 00.61.60↔ | Prkt Rttionsthmrkt an präzbr(n) (xtkr(n)) Gf(n)                   | 08.21↔    | Exzision eines Chalazions  |
| 00.61.99↔ | Prkt Angiopl o Athrkt an präzbr(n) (xtkr(n)) Gf(n), S             | 08.22.00↔ | Exzision einer anderen kleineren Läsion am Augenlid, n.n.bez.    |
| 00.62.00↔ | Prkt Angiopl o Athrkt an intrkr(n) Gf(n), n.n.bz.                 | 08.22.10↔ | Exz e and klein Läs a Lid, Ni hist kontr (mikrog Chir)           |
| 00.62.10↔ | Perkutane Ballonangioplastie an intrakraniellem(n) Gefäss(en)     | 08.22.11↔ | Exz e and klein Läs a Lid, hist kontr (mikrog Chir)              |
| 00.62.20↔ | Perkutane Bladeangioplastie an intrakraniellem(n) Gefäss(en)      | 08.22.99↔ | Exzision einer anderen kleineren Läsion am Augenlid, sonstige    |
| 00.62.30↔ | Perkutane Laserangioplastie an intrakraniellem(n) Gefäss(en)      | 08.23.00↔ | Exz e gröss Läsion a Augenlid, nicht durchgeh, n.n.bez.          |
| 00.62.40↔ | Perkutane Atherektomie an intrakraniellem(n) Gefäss(en)           | 08.23.10↔ | Exz e gröss Läs a Ld, N drchgh, N hst kntr (mkrgr Chr)           |
| 00.62.50↔ | Perkutane Thrombektomie an intrakraniellem(n) Gefäss(en)          | 08.23.11↔ | Exz e gröss Läs a Ld, N drchgh, hst kntr (mkrgr Chr)             |
| 00.62.60↔ | Perkutane Rotationsthrombektomie an intrakr(n) Gef(en)            | 08.23.99↔ | Exz e gröss Läsion a Augenlid, nicht durchgeh, sonstige          |
| 00.62.99↔ | Perkut Angiopl o Atherekt an intrakr(n) Gef(en), So               | 08.24.00↔ | Exz e gröss Läsion a Augenlid, perforierend, n.n.bez.            |
| 00.63↔    | Perkutanen Einsetzen von Stent(s) an A. carotis                   | 08.24.10↔ | Exz e gröss Läs a Ld, prf, N hst kntr (mkrgr Chr)                |
| 00.64↔    | PerkutEinsetz vStent(s) an sons präzerebr(extkr)Aa                | 08.24.11↔ | Exz e gröss Läs a Lid, perf, hist kontr (mikrog Chir)            |
| 00.65.00↔ | Prkt Enstz v snst(n) intrkr vsk Stnt(s), n.n.bz.                  | 08.24.99↔ | Exz e gröss Läsion a Augenlid, perforierend, sonstige            |
| 00.65.11↔ | Perktranslum Einsetz v intrakr vaskulären Mikrostents             | 08.43↔    | Behebung von Entropium oder Ektropium durch Keilresektion        |
| 00.65.99↔ | Perkut Einsetz v sonst(n) intrakr vask Stent(s), So               | 08.44.00↔ | Behebung von Entropium oder Ektropium durch Lidplastik, n.n.bez. |
| 00.67.00↔ | Perkutanen Einsetzen von zentralen Gefässstent(s), n.n.bez.       | 08.44.10↔ | Bhb v Entrp o Ektrp d Ldplst, hr Vrkr d Agnlids                  |
| 00.67.10↔ | Perkutanen Einsetzen von Gefässstent(s) in die V. cava            | 08.44.99↔ | Sonstige Behebung von Entropium oder Ektropium durch Lidplastik  |
| 00.67.20↔ | Perkutanen Einsetzen von Gefässstent(s) in die V. porta           | 08.61.00↔ | Plast Reko d Lids m Hautappen o transplantat, n.n.bez.           |
| 00.67.99↔ | Perkutanen Einsetzen von zentralen Gefässstent(s), sonstige       | 08.61.10↔ | Plastische Rekonstruktion des Augenlids mit Hautappen            |
| 00.70↔    | Revision einer Hüftendoprothese, sowohl                           | 08.61.11↔ | Plastische Rekonstruktion des Augenlids mit Hauttransplantat     |
| 00.71↔    | Revision einer Hüftendoprothese, azetabuläre Komponente           | 08.61.99↔ | Sonstige Plast Reko d Lids m Hautlap o transplantat              |
| 00.72↔    | Revision einer Hüftendoprothese, femorale Komponente              | 08.62↔    | Plast Reko des Lids mit Schleimhautlapp oder -Tx                 |
| 00.73↔    | Revision von Hüftprothese, nur azetabulä                          | 08.63↔    | Plastische Reko des Augenlids mit Haarfol-Tx                     |
| 00.85↔    | Ersatz der Oberfläche Hüftgelenk total                            | 08.64↔    | Plastische Reko des Augenlids mit tarsokonj Lappen               |
| 00.86↔    | Ersatz der Oberfläche Hüftgelenk, partiell, Femurkopf             | 08.69.00↔ | So Plast Reko d Lids m Lp o Transplantaten, n.n.bez.             |
| 00.87↔    | Ersatz der Oberfläche Hüftgelenk, partiell, Azetabulum            | 08.69.10↔ | Plastische Rekonstruktion des Augenlids mit Knorpel              |
| 01.14.00↔ | Offene Biopsie am Gehirn, n.n.bez.                                | 08.69.11↔ | Plastische Rekonstruktion d Lids mit allopl Material             |
| 01.14.10↔ | Stereotaktische offene Biopsie am Gehirn                          | 08.69.12↔ | Plast Reko d Lids m Verschiebe und Rotationspl d Lides           |
| 01.14.99↔ | Offene Biopsie am Gehirn, sonstige                                | 08.69.13↔ | Plastische Rekonstruktion des Augenlids mit Oberlidverlängerung  |
| 01.15↔    | Biopsie am Schädel  | 08.69.19↔ | Plast Reko d Lids m sonstigem Lp o Transplantaten                |
| 01.21↔    | Inzision und Drainage an den kranialen Sinus                      | 08.69.99↔ | So Plast Reko d Lids m Lp o Transplantaten, So                   |
| 04.43.00↔ | Entlastung am Karpaltunnel, n.n.bez.                              | 08.86↔    | Rhyidektomie am Unterlid   |
| 04.43.10↔ | Entlastung am Karpaltunnel, endoskopisch                          | 08.87↔    | Rhyidektomie am Oberlid  |
| 04.43.99↔ | Entlastung am Karpaltunnel, sonstige                              | 12.51↔    | Goniopunktion ohne Goniotomie                                    |
| 04.49.00↔ | So Dekompr o Lös v Adhäs an periph N o Gangl, n.n.bez.            | 12.54↔    | Trabekulotomie ab externo  |
| 04.49.10↔ | Sonstige Dekompr oder Lösung von Adhäs a Plexus brachia           | 12.55↔    | Zyklodialyse   |
| 04.49.11↔ | Sonstige Dekompr oder Lös von Adhäs an Nn d Schulter              | 12.59.00↔ | Sonstige Erleichterung der intraokulären Zirkulation, n.n.bez.   |
| 04.49.12↔ | Sonstige Dekompr oder Lös von Adhäs an Nerven d Armes             | 12.59.10↔ | Erleicht d intraokl Zklt d Trbkplstk o Gnioplstk                 |
| 04.49.13↔ | Sonstige Dekompr oder Lösung von Adhäs an Nerven d Hand           | 12.59.11↔ | Erleicht d intraokl Zklt d Aspr u Kürttg a Trblwrk               |
| 04.49.14↔ | S Dkmp r o Lös v Adhäs a Plxs lmbsc, Leist u Bcknb                | 12.59.99↔ | Sonstige Erleichterung der intraokulären Zirkulation, sonstige   |
| 04.49.15↔ | Sonstige Dekompr oder Lös von Adhäs an Nerven d Beines            | 12.61.00↔ | Trepanation der Sklera mit Iridektomie, n.n.bez.                 |
| 04.49.16↔ | Sonstige Dekompr oder Lös von Adhäs an Nerven d Fußes             | 12.61.10↔ | Gedeckte Trepanation der Sklera mit Iridektomie                  |
| 04.49.99↔ | S Dkmp r o Lös v Adhäs an snst prph Nn o Gnglionj, sonst          | 12.61.11↔ | Nicht gedeckte Trepanation der Sklera mit Iridektomie            |
| 07.16.00↔ | Biopsie am Thymus, n.n.bez.                                       | 12.61.99↔ | Sonstige Trepanation der Sklera mit Iridektomie                  |
| 07.16.10↔ | Geschlossene [perkutane] [Nadel-] Biopsie am Thymus               | 12.64.00↔ | Trabekulektomie ab externo, n.n.bez.                             |
| 07.16.11↔ | Offene Biopsie am Thymus  | 12.64.10↔ | Gedeckte Trabekulektomie ab externo                              |
| 07.16.99↔ | Biopsie am Thymus, sonstige                                       | 12.64.11↔ | Nicht gedeckte Trabekulektomie ab externo                        |
| 07.80↔    | Thymektomie, n.n.bez.   | 12.64.99↔ | Sonstige Trabekulektomie ab externo                              |
| 07.81↔    | Sonstige partielle Exzision am Thymus                             |           |  |

|           |  |           |   |
|-----------|--|-----------|---|
| 12.71↔    | Zyklodiathermie  | 15.3x.11↔ | Op an min 3 schrägen Augmsk m temp Ablös vom Augapf             |
| 12.72↔    | Zyklodytherapie  | 15.3x.12↔ | Op an mn 2 gr u mn 2 schrägn Agmsk m tmp Ablös v Agpf           |
| 12.73↔    | Zyklophotokoagulation  | 15.3x.20↔ | Myopexie an 2 ger Augmsk m temporärer Ablös vom Augapf          |
| 12.74↔    | Verkleinerung des Corpus ciliare, n.n.bez.                     | 15.3x.21↔ | Myp an mn 2 gr Agmsk m Op an mn 1 w Agmsk m tmp Ablös v Agpf    |
| 12.79.00↔ | Sonstige Glaukomoperationen, n.n.bez.                          | 15.3x.99↔ | So Op an 2 o mehr äusseren Augmsk m temp Ablös v Augapf         |
| 12.79.10↔ | Viskokanalostomie bei Glaukom                                  | 15.4x.00↔ | Op an 2 o mhr ässrn Agmsk oh tmp Ablös v Agpf, n.n.bez.         |
| 12.79.11↔ | Tiefe Sklerektomie bei Glaukom                                 | 15.4x.10↔ | Operation an 2 ger Augmsk oh temporäre Ablös von Augapf         |
| 12.79.99↔ | Sonstige Glaukomoperationen, sonstige                          | 15.4x.11↔ | Op an min 3 schrägen Augmsk oh temp Ablös von Augapf            |
| 13.11↔    | Intrakaps Extrakt der Linse durch inf tempor Zug               | 15.4x.12↔ | S Op an min 2 gr u min 2 schrägn Agmsk oh tmp Ablös v Agpf      |
| 13.19↔    | Sonstige intrakapsuläre Extradktion der Linse                  | 15.4x.20↔ | Myop an 2 ger Augmsk ohne temporäre Ablös von Augapf            |
| 13.2↔     | Extrakaps Extrakt der Lins durch linear ExtraktVerf            | 15.4x.21↔ | Myp an mn 2 gr Agmsk m Op an mn 1 w Agmsk oh tmp Ablös v Agpf   |
| 13.3↔     | Extrakaps Extrakt dLins d einfAspir-(u Irrig-)Verf             | 15.4x.99↔ | Op an 2 od mehr äusseren Agmsk oh tmp Ablös v Agpf, sonst       |
| 13.41↔    | Phakoemulsifikation und Aspiration eines Katarakts             | 15.6↔     | Revision einer Operation an den äusseren Augenmuskeln           |
| 13.42↔    | Mech Phakofragm und Aspir e Katarakt d post Zug                | 16.01↔    | Orbitotomie mit Knochenlappen                                   |
| 13.43↔    | Mech Phakofragm und andere Aspir eines Katarakts               | 16.02↔    | Orbitotomie mit Einsetzen eines orbitalen Implantats            |
| 13.51↔    | Extrakaps Extrakt der Linse durch inf tempor Zug               | 16.09↔    | Sonstige Orbitotomie  |
| 13.59↔    | Sonstige extrakapsuläre Extradktion der Linse                  | 16.63↔    | Revision einer Erukulationstasche mit Transplantat              |
| 13.69↔    | Sonstige Kataraktextraktion                                    | 16.64↔    | Sonstige Revision einer Erukulationstasche                      |
| 13.8↔     | Entfernen einer Intraokularlinse                               | 16.66↔    | Sonstige Revision einer Exenterationshöhle                      |
| 14.41↔    | Sklera-Cerclage mit Plombe                                     | 16.89↔    | Sonstige Versorgung einer Verletzung von Orbita oder Augapfel   |
| 14.49↔    | Sonstige Sklera-Cerclage                                       | 16.92↔    | Exzision einer Orbitaläsion                                     |
| 14.6x.00↔ | Entf von chir impl Material aus d hint Augkam, n.n.bez.        | 16.99↔    | Sonstige Operationen am Augapfel                                |
| 14.6x.10↔ | Revision und Wechsel einer Sklera-Cerclage                     | 18.21.00↔ | Exz e präaur Fistel o e präaur Sinus, n.n.bez.                  |
| 14.6x.20↔ | Entfernung einer Sklera-Cerclage                               | 18.21.10↔ | Exz e präaur Fistel o e präaur Sinus, Ni hist kontr             |
| 14.6x.99↔ | Entf von chir impl Material aus d hint Augkam, sonstige        | 18.21.11↔ | Exz e präaur Fistel o e präaur Sinus, hist kontr                |
| 14.71.00↔ | Entfernen des Glaskörpers (anteriorer Zugang), n.n.bez.        | 18.21.99↔ | Exz e präaur Fistel o e präaur Sinus, sonstige                  |
| 14.71.10↔ | Vordere Vitrektomie über Pars plana                            | 18.29.00↔ | Exz oder Destr e and Läsion a äusseren Ohr, n.n.bez.            |
| 14.71.19↔ | Sonstige Vitrektomie über Pars plana                           | 18.29.01↔ | Destr e Läsion a äusseren Ohr oder im äusseren Gehörg           |
| 14.71.99↔ | Entfernen des Glaskörpers (anteriorer Zugang), sonstige        | 18.29.10↔ | Exz e and Läs a ässrn Ohr o i ässrn Ghörg, N hst kntr           |
| 14.73.00↔ | Mechanische Vitrektomie (anteriorer Zugang), n.n.bez.          | 18.29.11↔ | Exz e and Läs a ässrn Ohr o i ässrn Ghörg, hst kntr             |
| 14.73.10↔ | Mech Vitrekt (anteriorer Zugang), ParsplanaVitrekt             | 18.29.99↔ | Exz oder Destr e and Läsion a äusseren Ohr, sonstige            |
| 14.73.19↔ | Mechanische Vitrektomie durch sonstigen anterioren Zugang      | 18.31.00↔ | Radikale Exzision einer Läsion am äusseren Ohr, n.n.bez.        |
| 14.73.99↔ | Mechanische Vitrektomie (anteriorer Zugang), sonstige          | 18.31.10↔ | Rd Exz Läs a ässrn Ohr o i ässrn Ghörg o Prt Rs Ohrm,N hst kntr |
| 14.79↔    | Sonstige Operationen am Glaskörper                             | 18.31.11↔ | Rd Exz Läs a ässrn Ohr o i ässrn Ghörg o Prt Rs Ohrm,hst kntr   |
| 15.11.00↔ | Rücklagerung eines äusseren Augenmuskels, n.n.bez.             | 18.31.19↔ | Radikale Exzision einer Läsion am äusseren Ohr, sonstige        |
| 15.11.10↔ | Rücklagerung eines äusseren geraden Augenmuskels               | 18.39.00↔ | Sonstige Exzision am äusseren Ohr, n.n.bez.                     |
| 15.11.11↔ | Rücklagerung eines äusseren schrägen Augenmuskels              | 18.39.10↔ | Resektion d Ohrmuschel, total, nicht hist kontrolliert          |
| 15.11.99↔ | Sonstige Rücklagerung eines äusseren Augenmuskels              | 18.39.11↔ | Resektion der Ohrmuschel: total, histographisch kontrolliert    |
| 15.12.00↔ | Vorverlagerung von einem äusseren Augenmuskel, n.n.bez.        | 18.39.19↔ | Sonstige Resektion der Ohrmuschel, sonstige                     |
| 15.12.10↔ | Vorverlagerung von einem äusseren geraden Augenmuskel          | 18.39.99↔ | Sonstige Exzision am äusseren Ohr, sonstige                     |
| 15.12.11↔ | Vorverlagerung von einem äusseren schrägen Augenmuskel         | 21.32.00↔ | Exz und lokale Destr e and Läsion an d Nase, n.n.bez.           |
| 15.12.99↔ | Sonstige Vorverlagerung von einem äusseren Augenmuskel         | 21.32.10↔ | Exz und Lok Destr e and Läs an d Nase, nicht hist kontr         |
| 15.13.00↔ | Resektion von einem äusseren Augenmuskel, n.n.bez.             | 21.32.11↔ | Exz und lokale Destr e and Läsion an d Nase, hist kontr         |
| 15.13.10↔ | Resektion von e äusseren Augmsk, an e geraden Augmsk           | 21.32.99↔ | Exz und lokale Destr e and Läsion an d Nase, sonstige           |
| 15.13.11↔ | Resektion von e äusseren Augmsk, an e schrägen Augmsk          | 21.4x.00↔ | Resektion der Nase, n.n.bez.                                    |
| 15.13.99↔ | Sonstige Resektion von einem äusseren Augenmuskel              | 21.4x.10↔ | Resektion der Nase, partiell, nicht histographisch kontrolliert |
| 15.19.00↔ | S Op an e ässrn Agmsk m tmp Ablös v Agpf, n.n.bz.              | 21.4x.11↔ | Resektion der Nase, partiell, histographisch kontrolliert       |
| 15.19.10↔ | Verstärkende Eingriffe an Augenmuskeln, n.n.bez.               | 21.4x.20↔ | Resektion der Nase, subtotal, nicht histographisch kontrolliert |
| 15.19.11↔ | Verstärkende Eingriffe an einem geraden Augenmuskel            | 21.4x.21↔ | Resektion der Nase, subtotal, histographisch kontrolliert       |
| 15.19.12↔ | Verstärkende Eingriffe an einem schrägen Augenmuskel           | 21.4x.30↔ | Resektion der Nase, total, nicht histographisch kontrolliert    |
| 15.19.19↔ | Sonstige Verstärkende Eingriffe an Augenmuskeln                | 21.4x.31↔ | Resektion der Nase, total, histographisch kontrolliert          |
| 15.19.20↔ | Schwächende Eingriffe an Augenmuskeln, n.n.bez.                | 21.4x.99↔ | Sonstige Resektion der Nase                                     |
| 15.19.21↔ | Schwächende Eingriffe an einem geraden Augenmuskel             | 30.4x.00↔ | Radikale Laryngektomie, n.n.bez.                                |
| 15.19.22↔ | Schwächende Eingriffe an einem schrägen Augenmuskel            | 30.4x.10↔ | Radikale Laryngektomie, mit Pharyngektomie, ohne Rekonstruktion |
| 15.19.29↔ | Sonstige Schwächende Eingriffe an Augenmuskeln                 | 30.4x.11↔ | Rad Laryekt, m Pharyngekt, Reko m lok Schleimhaut               |
| 15.19.30↔ | Myopexie an geraden Augenmuskeln                               | 30.4x.12↔ | Rad Laryekt, m Pharyngekt, Reko m Ni vaskul Tx                  |
| 15.19.40↔ | Chirurgie der Abrollstrecke                                    | 30.4x.13↔ | Rad Laryekt, m Pharyngekt, Reko m gestielt reg Lp               |
| 15.19.99↔ | So Op an e äusseren Augmsk m temp Ablös vom Augapf, So         | 30.4x.14↔ | Rad Laryekt, m Pharyngekt, Rekonstruktion m gestielt Lp         |
| 15.21.00↔ | Verlängerungsverfahren an einem äusseren Augenmuskel, n.n.bez. | 30.4x.15↔ | Rad Laryekt, m Pharyngekt, Reko m fr mikrovaskanast Tx          |
| 15.21.10↔ | Verlängerungsverfahren an e einz äusseren ger Augmsk           | 30.4x.16↔ | Rad Laryekt, m Pharyngekt, Reko m fr fr Darmtr                  |
| 15.21.11↔ | Verlängverf an e einz äusseren schrägen Augmsk                 | 30.4x.17↔ | Rad Laryekt, m Pharyngekt, Reko m Magenhochzug                  |
| 15.21.99↔ | Sonstige Verlängerungsverfahren an einem äusseren Augenmuskel  | 30.4x.19↔ | Radikale Laryekt, m Pharyngekt, sonstige Rekonstruktion         |
| 15.22.00↔ | Verkürzungsverfahren an äusseren Augenmuskeln, n.n.bez.        | 30.4x.20↔ | Rad Laryekt, m Pharyngekt und Schilddres, oh Reko               |
| 15.22.10↔ | Verkürzungsverfahren an e einz äusseren geraden Augmsk         | 30.4x.21↔ | Rd Lrykt, m Phryngkt u Schlddrs, Rk m lk Schleimh               |
| 15.22.11↔ | Verkürzungsverfahren an e einz äusseren schrägen Augmsk        | 30.4x.22↔ | Rd Lrykt, m Phryngkt u Schlddrs, Rk m N vskl Tx                 |
| 15.22.99↔ | Sonstige Verkürzungsverfahren an äusseren Augenmuskeln         | 30.4x.23↔ | Rd Lrykt, m Phryngkt u Schlddrs, Rk m gstielt rg Lp             |
| 15.3x.00↔ | Op an 2 o mhr ässrn Agmsk m tmp Ablös v Agpf, n.n.bz.          |           |   |
| 15.3x.10↔ | Op an 2 ger Augmsk m temporärer Ablös vom Augapf               |           |   |

|           |  |           |   |
|-----------|--|-----------|---|
| 30.4x.24↔ | Rd Lrykt, m Phryngkt u Schlddrs, Rk m gstielt Lp                 | 38.06.17↔ | Inzision der A. lumbalis  |
| 30.4x.25↔ | Rd Lrykt, m Phryngkt u Schlddrs, Rk m fr mkrvkst Tx              | 38.06.18↔ | Inzision der A. iliaca  |
| 30.4x.26↔ | Rd Lrykt, m Phryngkt u Schlddrs, Rk m fr fr Drmtr                | 38.06.19↔ | Inzision von viszeralen Arterien, sonstige                      |
| 30.4x.27↔ | Rd Lrykt, m Phryngkt u Schlddrs, Rk m Mgnhchzg                   | 38.06.99↔ | Inzision von abdominalen Arterien, sonstige                     |
| 30.4x.29↔ | Rad Laryekt, m Pharyngekt und Schlddres, sonstige Reko           | 38.08.00↔ | Inzision von Arterien der unteren Extremität, n.n.bez.          |
| 30.4x.99↔ | Radikale Laryngektomie, sonstige                                 | 38.08.10↔ | Inzision der A. femoralis (communis) (superficialis)            |
| 33.33↔    | Pneumoperitoneum für Lungenkollaps                               | 38.08.11↔ | Inzision der A. profunda femoris                                |
| 34.03↔    | Rethorakotomie   | 38.08.12↔ | Inzision der A. poplitea  |
| 34.1↔     | Inzision des Mediastinums  | 38.08.99↔ | Inzision von Arterien der unteren Extremität, sonstige          |
| 34.23.00↔ | Biopsie an der Brustwand, n.n.bez.                               | 38.10↔    | Endarterektomie, Lokalisation n.n.bez.                          |
| 34.23.10↔ | Geschlossene (Nadel-) Biopsie an der Brustwand                   | 38.11↔    | Endarterektomie von intrakraniellen Gefässen                    |
| 34.23.20↔ | Offene Biopsie an der Brustwand                                  | 38.12↔    | Endarterektomie von anderen Gefässen an Kopf und Hals           |
| 34.23.99↔ | Biopsie an der Brustwand, sonstige                               | 38.13↔    | Endarterektomie von Gefässen der oberen Extremität              |
| 34.26↔    | Offene Biopsie am Mediastinum                                    | 38.16.00↔ | Endarterektomie von abdominalen Arterien, n.n.bez.              |
| 34.3x.00↔ | Exz oder Destr von Läs oder Gew d Mdst, n.n.bez.                 | 38.16.10↔ | Endarterektomie von viszeralen Arterien, n.n.bez.               |
| 34.3x.10↔ | Exzision von Läsion oder Gewebe des Mediastinums                 | 38.16.11↔ | Endarterektomie des Truncus coeliacus                           |
| 34.3x.20↔ | Resektion von Läsion oder Gewebe des Mediastinums, n.n.bez.      | 38.16.12↔ | Endarterektomie der A. gastrica                                 |
| 34.3x.21↔ | Res von Läs o Gew d Mdst, oh Res an mediast Organen              | 38.16.13↔ | Endarterektomie der A. hepatica                                 |
| 34.3x.22↔ | Rs v Läs o Gw d Mdst, m Lngnrs o Brstwndteilstktion              | 38.16.14↔ | Endarterektomie der A. lienalis                                 |
| 34.3x.23↔ | Resektion von Läs o Gew d Mdst, m Perikardteilresektion          | 38.16.15↔ | Endarterektomie der A. renalis                                  |
| 34.3x.24↔ | Resektion von Läs o Gew d Mdst, m prothetischem GefErs           | 38.16.16↔ | Endarterektomie der A. mesenterialis                            |
| 34.3x.25↔ | Resektion von Läs o Gew d Mdst, m Lungenres und GefErs           | 38.16.17↔ | Endarterektomie der A. lumbalis                                 |
| 34.3x.26↔ | Res von Läs o Gew d Mdst, m Lungenres und Perikardtres           | 38.16.18↔ | Endarterektomie der A. iliaca                                   |
| 34.3x.27↔ | Res von Läs o Gew d Mdst, m Perikardtres und GefErs              | 38.16.19↔ | Endarterektomie von viszeralen Arterien, sonstige               |
| 34.3x.28↔ | Rs v Läs o Gw d Mdst, m Lngn u Prkrdrts u GfErs                  | 38.16.99↔ | Endarterektomie von abdominalen Arterien, sonstige              |
| 34.3x.29↔ | Resektion von Läsion oder Gewebe des Mediastinums, sonstige      | 38.18.00↔ | Endarterektomie von Gefässen der unteren Extremität, n.n.bez.   |
| 34.3x.30↔ | Destruktion von Läsion oder Gewebe des Mediastinums              | 38.18.10↔ | Endarterektomie der A. femoralis (communis) (superficialis)     |
| 34.3x.99↔ | Exz oder Destr von Läs oder Gew d Mdst, sonstige                 | 38.18.11↔ | Endarterektomie der A. profunda femoris                         |
| 34.4x.00↔ | Exzision oder Destr einer Läsion an d Bruw, n.n.bez.             | 38.18.12↔ | Endarterektomie der A. poplitea                                 |
| 34.4x.10↔ | Exzision einer Läsion an der Brustwand                           | 38.18.99↔ | Endarterektomie von Gefässen der unteren Extremität, sonstige   |
| 34.4x.20↔ | Teilresektion einer Läsion an der Brustwand, n.n.bez.            | 38.21↔    | Biopsie eines Blutgefässes                                      |
| 34.4x.21↔ | Teilresektion einer Läsion an der Brustwand, ohne Rekonstruktion | 38.51↔    | Ligatur und Stripping von intrakraniellen Varizen               |
| 34.4x.22↔ | Teilresektion einer Läsion an der Brustwand, mit Rekonstruktion  | 38.63.00↔ | Sonstige Exzision von Gefässen der oberen Extremität, n.n.bez.  |
| 34.4x.30↔ | Res e Läs an d Bruw, komplette Res d Sternums, n.n.bez.          | 38.63.10↔ | Sonstige Exzision von Arterien der oberen Extremität, n.n.bez.  |
| 34.4x.31↔ | Res e Läs an d Bruw, komplette Res d Sternums, oh Reko           | 38.63.11↔ | Sonstige Exzision von Arterien der Hand                         |
| 34.4x.32↔ | Res e Läs an d Bruw, komplette Res d Sternums, m Reko            | 38.63.19↔ | Sonstige Exzision von Arterien der oberen Extremität, sonstige  |
| 34.4x.40↔ | Destruktion einer Läsion an der Brustwand                        | 38.63.20↔ | Sonstige Exzision von Venen der oberen Extremität, n.n.bez.     |
| 34.4x.99↔ | Exzision oder Destr einer Läsion an d Bruw, sonstige             | 38.63.21↔ | Sonstige Exzision von tiefen Venen der oberen Extremität        |
| 34.85↔    | Implantation eines Zwerchfellschrittmachers                      | 38.63.29↔ | Sonstige Exzision von Venen der oberen Extremität, sonstige     |
| 34.89.00↔ | Sonstige Operationen am Zwerchfell, n.n.bez.                     | 38.63.99↔ | Sonstige Exzision von Gefässen der oberen Extremität, sonstige  |
| 34.89.10↔ | Sonstige Op a Zwerchfell, Inzis (Zwerchfellsplaltung)            | 38.66.00↔ | Sonstige Exzision von abdominalen Arterien, n.n.bez.            |
| 34.89.99↔ | Sonstige Operationen am Zwerchfell, sonstige                     | 38.66.10↔ | Sonstige Exzision von viszeralen Arterien, n.n.bez.             |
| 38.01↔    | Inzision von intrakraniellen Gefässen                            | 38.66.11↔ | Sonstige Exzision des Truncus coeliacus                         |
| 38.02.00↔ | Inzision von anderen Gefässen an Kopf und Hals, n.n.bez.         | 38.66.12↔ | Sonstige Exzision der A. gastrica                               |
| 38.02.10↔ | Inzision von extrakraniellen Arterien an Kopf und Hals           | 38.66.13↔ | Sonstige Exzision der A. hepatica                               |
| 38.02.20↔ | Inzision von extrakraniellen Venen an Kopf und Hals, n.n.bez.    | 38.66.14↔ | Sonstige Exzision der A. lienalis                               |
| 38.02.21↔ | Inzision der V. jugularis (externa) (interna)                    | 38.66.15↔ | Sonstige Exzision der A. renalis                                |
| 38.02.28↔ | Inzis von sonstigen tiefen extrk Venen an Kopf und Ha            | 38.66.16↔ | Sonstige Exzision der A. mesenterialis                          |
| 38.02.29↔ | Inzision von extrakraniellen Venen an Kopf und Hals, sonstige    | 38.66.17↔ | Sonstige Exzision der A. lumbalis                               |
| 38.02.99↔ | Inzision von anderen Gefässen an Kopf und Hals, sonstige         | 38.66.18↔ | Sonstige Exzision der A. iliaca                                 |
| 38.03.00↔ | Inzision von Gefässen der oberen Extremität, n.n.bez.            | 38.66.19↔ | Sonstige Exzision viszeraler Arterien, sonstige                 |
| 38.03.10↔ | Inzision von Arterien der oberen Extremität, n.n.bez.            | 38.66.99↔ | Sonstige Exzision abdominaler Arterien, sonstige                |
| 38.03.11↔ | Inzision der A. axillaris  | 38.68.00↔ | Sonstige Exzision von Arterien der unteren Extremität, n.n.bez. |
| 38.03.19↔ | Inzision von sonstigen Arterien des Oberarms                     | 38.68.10↔ | Sonstige Exzision von Arterien des Oberschenkels                |
| 38.03.20↔ | Inzision von Arterien des Unterarms                              | 38.68.20↔ | Sonstige Exzision von Arterien des Unterschenkels und des Fußes |
| 38.03.21↔ | Inzision von Arterien der Hand                                   | 38.68.99↔ | Sonstige Exzision von Arterien der unteren Extremität, sonstige |
| 38.03.30↔ | Inzision von Venen der oberen Extremität, n.n.bez.               | 38.83.00↔ | Sonstiger chir Verschluss von Gef d ob Extrem, n.n.bez.         |
| 38.03.31↔ | Inzision der V. axillaris  | 38.83.10↔ | Sonstiger chir Verschluss von Aa d ob Extrem, n.n.bez.          |
| 38.03.38↔ | Inzision von sonstigen tiefen Venen der oberen Extremität        | 38.83.11↔ | Sonstiger chirurgischer Verschluss von Arterien der Hand        |
| 38.03.39↔ | Inzision von Venen der oberen Extremität, sonstige               | 38.83.19↔ | Sonstiger chir Verschluss von sonstigen Aa d ob Extrem          |
| 38.03.99↔ | Inzision von Gefässen der oberen Extremität, sonstige            | 38.83.20↔ | So chir Verschluss von Venen d ob Extrem, n.n.bez.              |
| 38.06.00↔ | Inzision von abdominalen Arterien, n.n.bez.                      | 38.83.21↔ | Sonstiger chir Verschluss von tiefen Venen d ob Extrem          |
| 38.06.10↔ | Inzision von viszeralen Arterien, n.n.bez.                       | 38.83.29↔ | So chir Verschluss von Venen d ob Extrem, sonstige              |
| 38.06.11↔ | Inzision des Truncus coeliacus                                   | 38.83.99↔ | Sonstiger chir Verschluss von Gef d ob Extrem,sonstige          |
| 38.06.12↔ | Inzision der A. gastrica   | 38.84.00↔ | Sonstiger chirurgischer Verschluss der Aorta, n.n.bez.          |
| 38.06.13↔ | Inzision der A. hepatica   | 38.84.10↔ | Sonstiger chirurgischer Verschluss der thorakalen Aorta         |
| 38.06.14↔ | Inzision der A. lienalis   | 38.84.20↔ | Sonstiger chirurgischer Verschluss der Aorta abdominalis        |
| 38.06.15↔ | Inzision der A. renalis  | 38.84.99↔ | Sonstiger chirurgischer Verschluss der Aorta, sonstige          |
| 38.06.16↔ | Inzision der A. mesenterialis                                    | 38.86.00↔ | Sonstiger chirurgischer Verschluss von abd Aa, n.n.bez.         |

|           |  |           |   |
|-----------|--|-----------|---|
| 38.86.10↔ | Sonstiger chir Verschluss von viszeralen Aa, n.n.bez.          | 39.31.61↔ | Naht der thorakalen Aorta                                       |
| 38.86.11↔ | Sonstiger chirurgischer Verschluss des Truncus coeliacus       | 39.31.62↔ | Naht der abdominalen Aorta                                      |
| 38.86.12↔ | Sonstiger chirurgischer Verschluss der A. gastrica             | 39.31.69↔ | Naht der Aorta, sonstige  |
| 38.86.13↔ | Sonstiger chirurgischer Verschluss der A. hepatica             | 39.31.70↔ | Naht von sonstigen thorakalen Arterien, n.n.bez.                |
| 38.86.14↔ | Sonstiger chirurgischer Verschluss der A. lienalis             | 39.31.71↔ | Naht der A. pulmonalis  |
| 38.86.15↔ | Sonstiger chirurgischer Verschluss der A. renalis              | 39.31.72↔ | Naht des Truncus brachiocephalicus                              |
| 38.86.16↔ | Sonstiger chirurgischer Verschluss der A. mesenterialis        | 39.31.73↔ | Naht der A. subclavia   |
| 38.86.17↔ | Sonstiger chirurgischer Verschluss der A. iliaca               | 39.31.79↔ | Naht von thorakalen Arterien, sonstige                          |
| 38.86.19↔ | Sonstiger chir Verschluss von viszeralen Aa, sonstige          | 39.31.80↔ | Naht von abdominalen Arterien, n.n.bez.                         |
| 38.86.99↔ | Sonstiger chirurgischer Verschluss von abd Aa, sonstige        | 39.31.81↔ | Naht des Truncus coeliacus                                      |
| 38.88↔    | So chir Verschl von Arterien der unteren Extrem                | 39.31.82↔ | Naht der A. gastrica  |
| 39.0x.00↔ | Shunt einer systemischen zur Pulmonalarterie, n.n.bez.         | 39.31.83↔ | Naht der A. hepatica  |
| 39.0x.10↔ | Anast zwischen A. subcl und A. pulmon (BlalockTaussig)         | 39.31.84↔ | Naht der A. lienalis  |
| 39.0x.11↔ | Anast zw Aort u A. pulmon dextra (WaterstonCooley)             | 39.31.85↔ | Naht der A. renalis   |
| 39.0x.12↔ | Anst zw Art dscndns u A. plmn snstr (PttsSmth)                 | 39.31.86↔ | Naht der A. mesenterialis                                       |
| 39.0x.13↔ | Anast zwischen A. pulmon sinistra und A. pulmon dextra         | 39.31.87↔ | Naht der A. lumbalis  |
| 39.0x.20↔ | Prothesenshunt zwischen A. pulmonalis und Aorta, zentral       | 39.31.88↔ | Naht der A. iliaca  |
| 39.0x.21↔ | Prothesenshunt zwischen A. pulmonalis und Aorta, peripher      | 39.31.89↔ | Naht von abdominalen Arterien, sonstige                         |
| 39.0x.22↔ | Anlage eines ventrikulär-pulmonalarteriellen Conduit           | 39.31.99↔ | Naht einer Arterie, sonstige                                    |
| 39.0x.23↔ | Pulmonalarterielles Banding                                    | 39.42↔    | Revision eines arteriovenösen Shunts zur Hämodialyse            |
| 39.0x.24↔ | Shunt e systemischen z Pulmonart, DamusKayStanselOp            | 39.49.00↔ | Sonstige Revision nach vaskulärem Eingriff, n.n.bez.            |
| 39.0x.99↔ | Shunt einer systemischen zur Pulmonalarterie, sonstige         | 39.49.10↔ | Revision einer Gefäßanastomose                                  |
| 39.22.00↔ | Bypass zwischen Aorta, A. subclavia und A. carotis, n.n.bez.   | 39.49.20↔ | Revision eines vaskulären Implantates                           |
| 39.22.10↔ | Bypass an der A. carotis, n.n.bez.                             | 39.49.21↔ | Wechsel eines vaskulären Implantates                            |
| 39.22.11↔ | Bypass zwischen A. carotis und A. carotis                      | 39.49.22↔ | Entfernung eines vaskulären Implantates                         |
| 39.22.12↔ | Bypass zwischen A. carotis und A. vertebralis                  | 39.49.30↔ | Ersatz eines kardialen Conduit                                  |
| 39.22.13↔ | Bypass zwischen A. carotis und A. subclavia                    | 39.49.99↔ | Sonstige Revision nach vaskulärem Eingriff, sonstige            |
| 39.22.14↔ | Bypass zwischen A. carotis und Aorta                           | 39.50.00↔ | Angiopl o Athrkt an snst(n) NHzkrgrf(n), n.n.bz.                |
| 39.22.19↔ | Bypass an der A. carotis, sonstige                             | 39.50.10↔ | Angiopl o Athrkt an snst(n) NHzkrgrf(n) m Blln, n.n.bz.         |
| 39.22.20↔ | Bypass an der A. subclavia, n.n.bez.                           | 39.50.11↔ | Angiopl o Athrkt an snst(n) NHzkrgrf(n) m Enf Blln              |
| 39.22.21↔ | Bypass zwischen A. subclavia und Aorta                         | 39.50.12↔ | Angiopl o Athrkt an snst(n) NHzkrgrf(n) m ctng Blln             |
| 39.22.29↔ | Bypass an der A. subclavia, sonstige                           | 39.50.13↔ | Angiopl o Athrkt an snst(n) NHzkrgrf(n) m KryplstieBlln         |
| 39.22.99↔ | Bypass zwischen Aorta, A. subclavia und A. carotis, sonstige   | 39.50.14↔ | Angiopl o Athrkt an snst(n) NHzkrgrf(n) m Drg elting Blln       |
| 39.27.00↔ | Arteriovenöser Shunt für Hämodialyse, n.n.bez.                 | 39.50.19↔ | Angiopl o Athrkt an snst(n) NHzkrgrf(n) m S Blln                |
| 39.27.10↔ | AV-Fistel für Hämodialyse                                      | 39.50.20↔ | Angiopl Blade Laserangpl an sonst(n) NiHzkrgrf(en)              |
| 39.27.11↔ | AVFistel mit allogenen oder allopl Material f Händi            | 39.50.21↔ | Angiopl Thrombektomie an sonstigem(n) NiHzkrgrf(en)             |
| 39.27.99↔ | Arteriovenöser Shunt für Hämodialyse, sonstige                 | 39.50.22↔ | Angiopl Rotationsthromekt an sonst(n) NiHzkrgrf(en)             |
| 39.29.00↔ | Sonstiger (peripherer) Gefäss-Shunt oder -Bypass, n.n.bez.     | 39.50.99↔ | Angiopl o Athrkt an sonstigem(n) NiHzkrgrf(en), So              |
| 39.29.10↔ | GefässShunt oder Byp an Aa d unteren Extrem, n.n.bez.          | 39.52.00↔ | Sonstige Korrektur eines Aneurysmas, n.n.bez.                   |
| 39.29.11↔ | Femorofemorale Gefäss-Shunt oder -Bypass                       | 39.52.10↔ | So Korre e Aneur von Blutgefäßen an Kopf u Ha, n.n.bez.         |
| 39.29.12↔ | Femoropoplitealer Gefäss-Shunt oder -Bypass                    | 39.52.11↔ | Sonstige Korrektur e Aneur von intrakr Blutgefäßen              |
| 39.29.13↔ | Femorocurraler Gefäss-Shunt oder -Bypass                       | 39.52.19↔ | So Korre e Aneur von Blutgefäßen an Kopf und Ha, So             |
| 39.29.14↔ | Femoropedaler Gefäss-Shunt oder -Bypass                        | 39.52.20↔ | Sonstige Korrektur eines Aneurysmas der Aorta, n.n.bez.         |
| 39.29.15↔ | Popliteocurraler und popliteopedaler Gefäss-Shunt oder -Bypass | 39.52.21↔ | S offn Chr Krr e Aneur d Art ascndns, d Artbnbgs u d thr Art    |
| 39.29.16↔ | GefShunt oder Byp an Aa d Unterschenkels und d Fußes           | 39.52.22↔ | Sonstige offen Chir Korrektur eines Aneur der Aort abd          |
| 39.29.19↔ | GefässShunt oder Byp an Aa d unteren Extrem, sonstige          | 39.52.29↔ | Sonstige Korrektur eines Aneurysmas der Aorta, sonstige         |
| 39.29.20↔ | Gefäss-Shunt oder Bypass an Arterien der oberen Extremität     | 39.52.99↔ | Sonstige Korrektur eines Aneurysmas, sonstige                   |
| 39.29.30↔ | S (prphrr) GfShnt o Byp, extraanatsch, n.n.bz.                 | 39.54.00↔ | Re-entry Operation, n.n.bez.                                    |
| 39.29.31↔ | Subclaviafemorale Gefäss-Shunt oder Bypass                     | 39.54.10↔ | Re-entry Operation, thorakale Aorta                             |
| 39.29.32↔ | Axillofemorale Gefäss-Shunt oder Bypass                        | 39.54.20↔ | Re-entry Operation, Aorta abdominalis                           |
| 39.29.33↔ | Femorofemorale Cross-over-Bypass                               | 39.54.99↔ | Re-entry Operation, sonstige                                    |
| 39.29.39↔ | So (peripherer) GefShunt o Byp, extraanatomisch, So            | 39.55↔    | Reimplantation eines aberrierenden Nierengefäßes                |
| 39.29.40↔ | Gefäss-Shunt oder -Bypass an Venen                             | 39.56.00↔ | Plast Rekonstruktion e Blutgef m GewPatch, n.n.bez.             |
| 39.29.80↔ | Temporärer intraoperativer Shunt, n.n.bez.                     | 39.56.10↔ | Plast Reko von Gef an Kopf und Ha m GewPatch, n.n.bez.          |
| 39.29.81↔ | Temporärer intraoperativer Shunt, arterioarteriell             | 39.56.11↔ | Plastische Rekonstruktion von intrakr Gef mit GewPatch          |
| 39.29.82↔ | Temporärer intraoperativer Shunt, arteriovenös                 | 39.56.12↔ | Plastische Rekonstruktion der V. jugularis mit Gewebe-Patch     |
| 39.29.89↔ | Temporärer intraoperativer Shunt, sonstige                     | 39.56.19↔ | Plast Reko von Gef an Kopf und Ha m GewPatch, sonstige          |
| 39.29.99↔ | Sonstiger (peripherer) Gefäss-Shunt oder -Bypass, sonstige     | 39.56.20↔ | Plast Reko von Gef d ob Extrem m GewPatch, n.n.bez.             |
| 39.31.00↔ | Naht einer Arterie, n.n.bez.                                   | 39.56.21↔ | Plast Rekonstruktion von Aa d ob Extrem m GewPatch              |
| 39.31.10↔ | Naht einer Arterie an Kopf und Hals, n.n.bez.                  | 39.56.22↔ | Plst Rk d V. sbcl, V. axll u V. brchiocphlc m GwPtch            |
| 39.31.11↔ | Naht einer intrakraniellen Arterie                             | 39.56.23↔ | Plast Reko von sonst tief Venen d ob Extrem m GewPatch          |
| 39.31.19↔ | Naht einer Arterie an Kopf und Hals, sonstige                  | 39.56.29↔ | Plast Reko von Gef d ob Extrem m GewPatch, sonstige             |
| 39.31.20↔ | Naht einer Arterie des Oberarms, n.n.bez.                      | 39.56.30↔ | Plast Reko von thorakalen Gef m GewPatch, n.n.bez.              |
| 39.31.21↔ | Naht der A. axillaris  | 39.56.31↔ | Plastische Rekonstruktion der thorakalen Aorta mit Gewebe-Patch |
| 39.31.22↔ | Naht der A. brachialis   | 39.56.32↔ | Plastische Rekonstruktion der V. pulmonalis mit Gewebe-Patch    |
| 39.31.29↔ | Naht einer Arterie des Oberarms, sonstige                      | 39.56.33↔ | Plastische Rekonstruktion der V. cava superior mit Gewebe-Patch |
| 39.31.30↔ | Naht einer Arterie des Unterarms                               | 39.56.39↔ | Plast Reko von thorakalen Gef m GewPatch, sonstige              |
| 39.31.40↔ | Naht einer Arterie der Hand                                    | 39.56.40↔ | Plastische Rekonstruktion abd Aa m GewPatch, n.n.bez.           |
| 39.31.50↔ | Naht einer Arterie der unteren Extremität                      |           |   |
| 39.31.60↔ | Naht der Aorta, n.n.bez.                                       |           |   |

|           |  |           |   |
|-----------|--|-----------|---|
| 39.56.41↔ | Plastische Rekonstruktion der abdominalen Aorta mit Gewebe-Patch | 39.59.17↔ | Transposition der A. mesenterica                                  |
| 39.56.42↔ | Plastische Rekonstruktion des Truncus coeliacus mit Gewebe-Patch | 39.59.18↔ | Transposition sonstiger viszeraler Arterien                       |
| 39.56.43↔ | Plastische Rekonstruktion der A. gastrica mit Gewebe-Patch       | 39.59.19↔ | Transposition der A. iliaca                                       |
| 39.56.44↔ | Plastische Rekonstruktion der A. hepatica mit Gewebe-Patch       | 39.59.20↔ | Transposition von sonstigen abdominalen Arterien                  |
| 39.56.45↔ | Plastische Rekonstruktion der A. lienalis mit Gewebe-Patch       | 39.59.21↔ | Transposition von Arterien der unteren Extremität                 |
| 39.56.46↔ | Plastische Rekonstruktion der A. renalis mit Gewebe-Patch        | 39.59.29↔ | Transposition von Arterien, sonstige                              |
| 39.56.47↔ | Plastische Rekonstruktion der A. mesenterica mit Gewebe-Patch    | 39.59.30↔ | Sonstige Plast Reko von Gef an Kopf und Ha, n.n.bez.              |
| 39.56.48↔ | Plastische Rekonstruktion der A. iliaca mit Gewebe-Patch         | 39.59.31↔ | Sonstige plastische Rekonstruktion e intrakr Gefässes             |
| 39.56.49↔ | Plastische Rekonstruktion abd Aa m GewPatch, sonstige            | 39.59.32↔ | Sonstige Plast Rekonstruktion d extrk A. vertebralis              |
| 39.56.50↔ | Plast Rekonstruktion abd Venen m GewPatch, n.n.bez.              | 39.59.33↔ | So Plast Reko von extrk Aa an Kopf und Ha, So                     |
| 39.56.51↔ | Plastische Rekonstruktion der V. cava inferior mit Gewebe-Patch  | 39.59.34↔ | Sonstige plastische Rekonstruktion der V. jugularis               |
| 39.56.52↔ | Plastische Rekonstruktion der V. iliaca mit Gewebe-Patch         | 39.59.39↔ | Sonstige Plast Reko von Gef an Kopf und Ha, sonstige              |
| 39.56.59↔ | Plast Rekonstruktion abd Venen m GewPatch, sonstige              | 39.59.40↔ | Sonstige Plast Reko von Gef d ob Extrem, n.n.bez.                 |
| 39.56.60↔ | Plast Reko von Gef d unt Extrem m GewPatch, n.n.bez.             | 39.59.41↔ | Sonstige plastische Rekonstruktion von Aa d ob Extrem             |
| 39.56.61↔ | Plast Reko von Aa d unteren Extrem m GewPatch                    | 39.59.42↔ | S Plst Rk d V. sbcl, V. axll u V. brchiocphlc                     |
| 39.56.62↔ | Plast Reko d V. fem und V.poplitea m GewPatch                    | 39.59.48↔ | So Plast Reko von sonstigen tiefen Venen d ob Extrem              |
| 39.56.63↔ | Plast Reko v sonst tief Venen d unt Extrem m GewPatch            | 39.59.49↔ | Sonstige Plast Reko von Gef d ob Extrem, sonstige                 |
| 39.56.64↔ | Plast Reko von oberfl Venen d Oberschenkels m GewPatch           | 39.59.50↔ | Sonstige Plast Reko von thorakalen Gef, n.n.bez.                  |
| 39.56.69↔ | Plast Reko von Gef d unteren Extrem m GewPatch, So               | 39.59.51↔ | Sonstige plastische Rekonstruktion der thorakalen Aorta           |
| 39.56.99↔ | Plast Rekonstruktion e Blutgef m GewPatch, sonstige              | 39.59.52↔ | Sonstige plastische Rekonstruktion der A. pulmonalis              |
| 39.57.00↔ | Plast Reko m synthetischem Patch Graft, n.n.bez.                 | 39.59.53↔ | Sonstige Plast Reko von thorakalen Aa, sonstige                   |
| 39.57.10↔ | Plst Rk v Gf an Kpf u H m synth Ptch Grft, n.n.bz.               | 39.59.54↔ | Sonstige plastische Rekonstruktion der V. pulmonalis              |
| 39.57.11↔ | Plast Reko von intrakr Gef m synthetischem Patch Graft           | 39.59.55↔ | Sonstige plastische Rekonstruktion der V. cava superior           |
| 39.57.12↔ | Plast Reko v extrk Aa an Kopf u Ha m synth Patch Graft           | 39.59.59↔ | Sonstige Plast Reko von thorakalen Gef, sonstige                  |
| 39.57.13↔ | Plast Reko d V. jugularis m synthetischem Patch Graft            | 39.59.60↔ | Sonstige plastische Rekonstruktion von abd Aa, n.n.bez.           |
| 39.57.19↔ | Plast Reko von Gef an Kopf u Ha m synth Patch Graft, So          | 39.59.61↔ | Sonstige plastische Rekonstruktion der abdominalen Aorta          |
| 39.57.20↔ | Plst Rk v Gf d ob Extm m synth Ptch Grft, n.n.bz.                | 39.59.62↔ | Sonstige plastische Rekonstruktion des Truncus coeliacus          |
| 39.57.21↔ | Plast Reko von Aa d ob Extrem m synth Patch Graft                | 39.59.63↔ | Sonstige plastische Rekonstruktion der A. gastrica                |
| 39.57.22↔ | Plst Rk d V. sbcl, V. axll u V. brchiocphlc m synth Ptch Grft    | 39.59.64↔ | Sonstige plastische Rekonstruktion A. hepatica                    |
| 39.57.23↔ | Plst Rk v snst tief Vv d ob Extm m synth Ptch Grft               | 39.59.65↔ | Sonstige plastische Rekonstruktion der A. lienalis                |
| 39.57.29↔ | Plast Reko von Gef d ob Extrem m synth Patch Graft, So           | 39.59.66↔ | Sonstige plastische Rekonstruktion der A. renalis                 |
| 39.57.30↔ | Plast Reko von thor Gef m synth Patch Graft, n.n.bez.            | 39.59.67↔ | Sonstige plastische Rekonstruktion der A. mesenterica             |
| 39.57.31↔ | Plast Reko d thorakalen Aort m synth Patch Graft                 | 39.59.68↔ | Sonstige plastische Rekonstruktion der A. iliaca                  |
| 39.57.32↔ | Plast Reko d V. pulmon m synthetischem Patch Graft               | 39.59.69↔ | Sonstige plastische Rekonstruktion von abd Aa, sonstige           |
| 39.57.33↔ | Plast Reko d V. cava superior m synth Patch Graft                | 39.59.70↔ | Sonstige Plast Rekonstruktion von abd Venen, n.n.bez.             |
| 39.57.39↔ | Plast Reko von thorakalen Gef m synth Patch Graft, So            | 39.59.71↔ | Sonstige plastische Rekonstruktion der V. cava inferior           |
| 39.57.40↔ | Plast Reko abd Aa m synthetischem Patch Graft, n.n.bez.          | 39.59.72↔ | Sonstige plastische Rekonstruktion der V. iliaca                  |
| 39.57.41↔ | Plast Reko d abd Aort m synthetischem Patch Graft                | 39.59.79↔ | Sonstige Plast Rekonstruktion von abd Venen, sonstige             |
| 39.57.42↔ | Plast Reko d Truncus coeliacus m synth Patch Graft               | 39.59.80↔ | Sonstige Plast Reko von Gef d unteren Extrem, n.n.bez.            |
| 39.57.43↔ | Plast Reko d A. gastrica m synthetischem Patch Graft             | 39.59.81↔ | Sonstige Plast Rekonstruktion von Aa d unteren Extrem             |
| 39.57.44↔ | Plast Reko d A. hepatica m synthetischem Patch Graft             | 39.59.82↔ | Sonstige plastische Rekonstruktion der V. femoralis               |
| 39.57.45↔ | Plast Reko d A. lienalis m synthetischem Patch Graft             | 39.59.83↔ | Sonstige plastische Rekonstruktion der V. poplitea                |
| 39.57.46↔ | Plast Reko d A. renalis m synthetischem Patch Graft              | 39.59.88↔ | So Plast Reko von sonst tiefen Venen d unteren Extrem             |
| 39.57.47↔ | Plast Reko d A. mesenterica m synthetischem Patch Graft          | 39.59.89↔ | Sonstige Plast Reko von Gef d unteren Extrem, sonstige            |
| 39.57.48↔ | Plast Reko d A. iliaca m synthetischem Patch Graft               | 39.59.90↔ | Sonstige Plast Reko e Gefässes, Venenklappenplastik               |
| 39.57.49↔ | Plast Reko abd Aa m synthetischem Patch Graft, sonstige          | 39.59.99↔ | Sonstige plastische Rekonstruktion eines Gefässes, sonstige       |
| 39.57.50↔ | Plast Reko abd Venen m synth Patch Graft, n.n.bez.               | 39.74.00↔ | Endovask Entf e Obstr von Kopf und Halsg(en), n.n.bez.            |
| 39.57.51↔ | Plast Reko d V. cava inferior m synth Patch Graft                | 39.74.10↔ | Fremdkentf aus Gefäßen d Kopfes und d Halses, n.n.bez.            |
| 39.57.52↔ | Plast Reko d V. iliaca m synthetischem Patch Graft               | 39.74.11↔ | Fremdkörperentfernung aus intrakraniellen Gefäßen                 |
| 39.57.59↔ | Plast Reko abd Venen m synthetischem Patch Graft, So             | 39.74.12↔ | Fremdkentf aus extrk Gefäßen d Kopfes und d Halses                |
| 39.57.60↔ | Plst Rk v Gf d unt Extm m synth Ptch Grft, n.n.bz.               | 39.74.20↔ | Sel Thrombolysse von Gef d Kopfes und d Halses, n.n.bez.          |
| 39.57.61↔ | Plast Reko von Aa d unteren Extrem m synth Patch Graft           | 39.74.21↔ | Selektive Thrombolysse von intrakraniellen Gefäßen                |
| 39.57.62↔ | Plast Reko d V. fem und V.poplitea m synth Patch Graft           | 39.74.22↔ | Sel Thrombolysse von extrk Gef d Kopfes und d Halses              |
| 39.57.63↔ | Plst Rk v snst tief Vv d unt Extm m synth Ptch Grft              | 39.74.99↔ | Endovask Entf e Obstr von Kopf und Halsg(en), sonstige            |
| 39.57.64↔ | Plst Rk v obrfl Vv d Obschnkls m synth Ptch Grft                 | 39.75.00↔ | Perktransluminale Gefintervention, So Gef, n.n.bez.               |
| 39.57.69↔ | Plast Reko von Gef d unt Extrem m synth Patch Graft, So          | 39.75.01↔ | Perkutan-transluminale Fremdkörperentf                            |
| 39.57.99↔ | Plast Reko m synthetischem Patch Graft, sonstige                 | 39.75.10↔ | Prktrnslm Gfntvntion, S Gf, Kfthrsystm v Rknlstion v Ttlvrschlüss |
| 39.58↔    | Plast Reko eines Blutgef mit Patch Graft n.n.bez.                | 39.75.11↔ | Perktranslum Gefintervention, So Gef, Rotationsthromekt           |
| 39.59.00↔ | Sonstige plastische Rekonstruktion eines Gefässes, n.n.bez.      | 39.75.12↔ | Perktransluminale Gefintervention, So Gef, Laserangpl             |
| 39.59.10↔ | Transposition von Arterien, n.n.bez.                             | 39.75.13↔ | Prktrnslm Gfntvntion, S Gf, AntEmblieSyst (prph o vsclr Gf)       |
| 39.59.11↔ | Transposition der extrakraniellen A. vertebralis                 | 39.75.14↔ | Perktransluminale Gefintervention, So Gef, Atherekt               |
| 39.59.12↔ | Transposition von sonstigen extrk Aa an Kopf und Hals            | 39.75.15↔ | Perktranslum Gefintervention, So Gef, sel Thrombol                |
| 39.59.13↔ | Transposition von Arterien der oberen Extremität                 | 39.75.99↔ | Perktransluminale Gefintervention, So Gef, So                     |
| 39.59.14↔ | Transposition von thorakalen Arterien                            | 39.8x.00↔ | Op a Glom carot, Sin caroticus u and Paraggl, n.n.bez.            |
| 39.59.15↔ | Transposition der A. gastrica, A. hepatica und A. lienalis       | 39.8x.10↔ | Exploration des Glomus caroticum und anderer Paraganglien         |
| 39.59.16↔ | Transposition der A. renalis                                     | 39.8x.11↔ | Exzision des Glomus caroticum und anderer Paraganglien            |
|           |  | 39.8x.99↔ | Op a Glom carot, Sin caroticus und and Paraggl, So                |
|           |  | 39.90.00↔ | Enstz v prph Gfstnt(s) oh MdFreistzng, n.n.bz.                    |
|           |  | 39.90.10↔ | Einsetz von Gefässst i nichtkardiale Gef, bare Stents             |
|           |  | 39.90.11↔ | Einsetz v Gefässst i NiKard Gef, bioresorbierbare Stent           |



|           |   |           |  |
|-----------|---|-----------|--|
| 39.90.12↔ | Enstz v Gefässst i NKrd Gef, Grsslmg Stnt n.n.bez.                    | 40.3x.20↔ | Regionale Lymphekt i Rahmen e and Eingr, n.n.bez.                |
| 39.90.13↔ | Enstz v Gefässst i NKrd Gef, Grsslmg Stnt ungcvrđ                     | 40.3x.21↔ | Regionale Lymphekt i Rahmen e and Eingr, zervikal                |
| 39.90.14↔ | Enstz v Gefässst i NKrd Gef, Grsslmg Stnt gcvrđ                       | 40.3x.22↔ | Regionale Lymphekt i Rahmen e and Eingr, axillär                 |
| 39.90.15↔ | Enstz v Gefässst i NKrd Gef, cvrd Stnt(Stntgr) i Nianeurysmstschn Gef | 40.3x.23↔ | Rg Lymphkt i Rhmn e and Engr, praort, plvn o Iliakl              |
| 39.90.19↔ | Einsetz von Gefässst i nichtKard Gef, sonstige Stents                 | 40.3x.24↔ | Regionale Lymphekt i Rahmen e and Eingr, obturatorisch           |
| 39.90.30↔ | Enstz v übrlng Stnt (>10 cm) i NKrd Gef, n.n.bez.                     | 40.3x.25↔ | Regionale Lymphekt i Rahmen e and Eingr, inguinale               |
| 39.90.31↔ | Einsetz von überlange bare Stent (>10 cm) i NiKard Gef                | 40.3x.26↔ | Reg Lymphekt i Rahmen e and Eingr, mediast und peribr            |
| 39.90.32↔ | Einsetz v überlange covered Stent (>10 cm) i NiKard Gef               | 40.3x.29↔ | Regionale Lymphekt i Rahmen e and Eingr, sonstige                |
| 39.90.39↔ | Einsetz von überlange Stents (>10 cm) i NiKard Gef, So                | 40.52.00↔ | Radikale Exzision von periaortalen Lymphknoten, n.n.bez.         |
| 39.91↔    | Freilegung eines Gefässes   | 40.52.10↔ | Rd Exz v rtrprtn (praort, prk) u plvnn Lk als sbst Engr          |
| 39.99.00↔ | Sonstige Operationen an Blutgefässen, n.n.bez.                        | 40.52.11↔ | Rd Exz v rtrprtn (praort, prk) u plvnn Lk i Rhmn e and Engr      |
| 39.99.10↔ | Aortopexie  | 40.52.99↔ | Radikale Exzision von periaortalen Lymphknoten, sonstige         |
| 39.99.20↔ | Operationen bei kongenitalen Gefäßanomalien, n.n.bez.                 | 40.53.00↔ | Radikale Exzision von iliakalen Lymphknoten, n.n.bez.            |
| 39.99.21↔ | Op b kngntlr Anmlie d Artsthms (Stns) o b untrbrchnm Artbnbn          | 40.53.10↔ | Radikale Exz von iliakalen Lk als selbständiger Eingr            |
| 39.99.22↔ | Op b kong Anom d A. o V. pulmonalis o b A. lusoria                    | 40.53.11↔ | Radikale Exz von iliakalen Lk i Rahmen e and Eingr               |
| 39.99.23↔ | Operationen bei kongenitalen Anomalien der V. cava                    | 40.53.99↔ | Radikale Exzision von iliakalen Lymphknoten, sonstige            |
| 39.99.24↔ | Op b kong Kollateralgefässen und Unifokalisierung                     | 40.59.00↔ | Radikale Exzision anderer Lymphknoten, n.n.bez.                  |
| 39.99.30↔ | Kathinterv Verschluss d Duct arterios Botalli, n.n.bez                | 40.59.10↔ | Radikale Exz and Lk als selbständiger Eingr, n.n.bez.            |
| 39.99.31↔ | Kathinterv Verschluss d Duct arterios Botalli, mit Coil               | 40.59.11↔ | Radikale Exz mediastinaler Lk als selbständiger Eingr            |
| 39.99.32↔ | Kthntrv Vrschl d Dct artrios Btll, m AmplitzDctOcclđr                 | 40.59.12↔ | Radikale Exz peribronchialer Lk als selbständiger Eingr          |
| 39.99.38↔ | Kathinterv Verschluss d Duct arterios Botalli, sonstige               | 40.59.19↔ | Radikale Exz and Lk als selbständiger Eingr, sonstige            |
| 39.99.39↔ | Operationen bei sonstigen kongenitalen Gefäßanomalien                 | 40.59.20↔ | Radikale Exz and Lk i Rahmen e and Eingr, n.n.bez.               |
| 39.99.99↔ | Sonstige Operationen an Blutgefässen, sonstige                        | 40.59.21↔ | Radikale Exz mediastinaler Lk i Rahmen e and Eingr               |
| 40.11.00↔ | Biopsie an einer lymphatischen Struktur, n.n.bez.                     | 40.59.22↔ | Radikale Exz peribronchialer Lk i Rahmen e and Eingr             |
| 40.11.10↔ | Off (Inzs) Biops e mdiast, praaortln, iliakln o plvnn Lymphkn         | 40.59.29↔ | Radikale Exz and Lk i Rahmen e and Eingr, sonstige               |
| 40.11.11↔ | Off (Inzs) Biops e zrv, sprklvklärn, axllär o inguinln Lymphkn        | 40.59.99↔ | Radikale Exzision anderer Lymphknoten, sonstige                  |
| 40.11.20↔ | Geschlossene [perkutane] [Nadel-] Biopsie von Lymhknoten              | 40.9x.00↔ | Sonstige Operationen an lymphatischen Strukturen, n.n.bez.       |
| 40.11.99↔ | Biopsie an einer lymphatischen Struktur, sonstige                     | 40.9x.10↔ | Anastomose zur Beseitigung eines Lymphödems                      |
| 40.19↔    | Sonstige diagnostische Massnahmen an lymphatischen Strukturen         | 40.9x.20↔ | Inzision einer Lymphozele  |
| 40.21.00↔ | Exzision eines tiefen zervikalen Lymphknotens, n.n.bez.               | 40.9x.30↔ | Drainage eines Lymphödems  |
| 40.21.10↔ | Exz einzelner Lk u Lymphgefäße, zervikal, oh Markierung               | 40.9x.40↔ | Therapeutische perkutane Punktion einer Lymphozele               |
| 40.21.11↔ | Exz ez Lk Lg, zrv, Radionkldmrk Farbstffmrk (SntnlLekt)               | 40.9x.99↔ | Sonstige Operationen an lymphatischen Strukturen, sonstige       |
| 40.21.99↔ | Exzision eines tiefen zervikalen Lymphknotens, sonstige               | 45.27↔    | Intestinale Biopsie an nicht näher bezeichneter Stelle           |
| 40.22.00↔ | Exzision eines mamma-aria-interna Lymphknotens, n.n.bez.              | 45.49↔    | Sonstige Destruktion einer Läsion im Dickdarm                    |
| 40.22.10↔ | Exzision eines mamma-aria-interna Lymphknotens, thorakoskopisch       | 45.61↔    | Multiple Segmentresektion am Dünndarm                            |
| 40.22.20↔ | Exzision eines mamma-aria-interna Lymphknotens, offen chirurgisch     | 45.62↔    | Sonstige Teilresektion am Dünndarm                               |
| 40.22.99↔ | Exzision eines mamma-aria-interna Lymphknotens, sonstige              | 45.63.00↔ | Totalexstirpation des Dünndarms, n.n.bez.                        |
| 40.23.00↔ | Exzision eines axillären Lymphknotens, n.n.bez.                       | 45.63.99↔ | Totalexstirpation des Dünndarms, sonstige                        |
| 40.23.10↔ | Exzision eines axillären Lymphknotens, ohne Markierung                | 45.71↔    | Multiple Segmentresektion am Dickdarm                            |
| 40.23.11↔ | Exzision eines axillären Lymphknotens, mit Markierung                 | 45.72↔    | Zäkumresektion   |
| 40.23.99↔ | Exzision eines axillären Lymphknotens, sonstige                       | 45.74↔    | Resektion des Colon transversum                                  |
| 40.29.00↔ | Einfache Exzision einer anderen lymphatischen Struktur, n.n.bez.      | 45.75↔    | Hemikolektomie links   |
| 40.29.10↔ | Exzision eines mediastinalen Lymphknotens, n.n.bez.                   | 45.76↔    | Sigmoidektomie   |
| 40.29.11↔ | Exzision eines mediastinalen Lymphknotens, offen chirurgisch          | 45.79.00↔ | Sonstige Teilresektion am Dickdarm, n.n.bez.                     |
| 40.29.12↔ | Exzision eines mediastinalen Lymphknotens, thorakoskopisch            | 45.79.10↔ | Sonstige Teilresektion am Dickdarm, Segmentresektion am Dickdarm |
| 40.29.19↔ | Exzision eines mediastinalen Lymphknotens, sonstige                   | 45.79.11↔ | So Teilresektion a Dickd, Res mult Dickdarmsegmente              |
| 40.29.20↔ | Exzision eines paraortalen Lymphknotens                               | 45.79.12↔ | Sonstige Teilresektion am Dickdarm, Subtotale Kolektomie         |
| 40.29.30↔ | Exzision eines iliakalen Lymphknotens                                 | 45.79.20↔ | Sonstige Teilresektion am Dickdarm, Erweiterte Sigmaresektion    |
| 40.29.70↔ | Exzision eines Lymphangioms oder Hygroma cysticum                     | 45.79.21↔ | So Teilres a Dickd, Erw Hemikolektomie rechts und links          |
| 40.29.80↔ | Exz mehrerer abd Lymphknstst (mit Leberbiop), n.n.bez.                | 45.79.22↔ | So Teilresektion a Dickd, Erw subtotale Kolonresektion           |
| 40.29.81↔ | Exz mhr abd Lymphknstt (m Lbrbiop), offn chr [StgLprt]                | 45.79.29↔ | So Teilresektion a Dickd, So Erw Teilresektion a Dickd           |
| 40.29.82↔ | Exz mhr abd Lymphknstt (m Lbrbiop), lprsk [StgLprskpie]               | 45.79.99↔ | Sonstige Teilresektion am Dickdarm, sonstige                     |
| 40.29.89↔ | Exz mehrerer abd Lymphknstst (mit Leberbiop), sonstige                | 45.8x.00↔ | Totale intraabdominelle Kolektomie, n.n.bez.                     |
| 40.29.99↔ | Einfache Exzision einer anderen lymphatischen Struktur, sonstige      | 45.8x.20↔ | Totale intraabdominelle Kolektomie, Erweiterte totale Kolektomie |
| 40.3x.00↔ | Exzision von regionalen Lymphknoten, n.n.bez.                         | 45.8x.30↔ | Totale intraabd Kolektomie, Erw totale Proktokolektomie          |
| 40.3x.09↔ | Exzision von regionalen Lymphknoten, sonstige                         | 45.8x.99↔ | Totale intraabdominelle Kolektomie, sonstige                     |
| 40.3x.10↔ | Regionale Lymphadenektomie als selbständiger Eingriff, n.n.bez.       | 45.92↔    | Anastomose des Dünndarms zum Rektumstumpf                        |
| 40.3x.11↔ | Regionale Lymphadenektomie als selbständiger Eingriff, zervikal       | 45.93↔    | Sonstige Dünndarm-Dickdarm-Anastomose                            |
| 40.3x.12↔ | Regionale Lymphadenektomie als selbständiger Eingriff, axillär        | 46.33↔    | Anlage eines Duodenostomie                                       |
| 40.3x.13↔ | Rg Lymphkt als sbst Engr, praort, plvn, obttrsch o Iliakl             | 46.34↔    | Offen chirurgische Anlage einer Jejunostomie                     |
| 40.3x.14↔ | Reg Lymphekt als selbst Eingr, inguinal, offen chir                   | 46.39.00↔ | Sonstige Enterostomie, n.n.bez.                                  |
| 40.3x.15↔ | Reg Lymphekt als selbst Eingr, inguinale, laparask                    | 46.39.10↔ | Sonstige Enterostomie, Anlage einer Bishop-Koop-Anastomose       |
| 40.3x.16↔ | Reg Lymphekt als selbst Eingr, mediast und peribr                     | 46.39.99↔ | Sonstige Enterostomie, sonstige                                  |
| 40.3x.19↔ | Regionale Lymphadenektomie als selbständiger Eingriff, sonstige       | 46.43.00↔ | Sonstige Revision eines künstlichen Dickdarstomas, n.n.bez.      |
|           |   | 46.43.10↔ | So Rev e künstl Dickdarstm, Plast Erw o Eineng e Kolost          |
|           |   | 46.43.11↔ | So Rev e künstl Dickdarstm, Neueinpflanzung e Kolost             |
|           |   | 46.43.12↔ | S Rv e künstl Dckdrstm, Abtr d vvrl Teils e Klst                 |
|           |   | 46.43.20↔ | S Rv e künstl Dckdrstm, Urwldl e Klst i ein kntn Stm             |
|           |   | 46.43.99↔ | Sonstige Revision eines künstlichen Dickdarstomas, sonstige      |

|           |   |            |   |
|-----------|---|------------|---|
| 46.97.00↔ | Darmtransplantation, n.n.bez.                                   | 54.99.61↔  | Sonstige Operationen in der Abdominal-Region, Relumbotomie      |
| 46.97.10↔ | Darmtransplantation, DünnDRetx während dess stat Aufnh          | 54.99.99↔  | Sonstige Operationen in der Abdominal-Region, sonstige          |
| 46.97.99↔ | Darmtransplantation, sonstige                                   | 58.45.00↔  | Plast Rekonstruktion b Hypospad o Eüpispad, n.n.bez.            |
| 50.12↔    | Offene Biopsie an der Leber                                     | 58.45.10↔  | Plast Rekonstruktion b Hypospad o Eüpispad, b d Frau            |
| 50.14↔    | Laparoskopische Leberbiopsie                                    | 58.45.20↔  | Plst Rk b Hypspd o Eüpspd, b Mnn, Schftaufrchng u Chrdrktmie    |
| 52.12↔    | Offene Biopsie am Pankreas                                      | 58.45.21↔  | Plast Reko b Hypospad o Eüpispad, b Mann, So Verfahren          |
| 52.22↔    | So Exz o Destr v Läs o Gew an Pankr u anDuct pancr              | 58.45.99↔  | Plast Rekonstruktion b Hypospad o Eüpispad, sonstige            |
| 52.52↔    | Kaudale Pankreatektomie   | 59.00↔     | Retroperitoneale Dissektion, n.n.bez.                           |
| 52.92↔    | Sondierung des Ductus pancreaticus                              | 59.19↔     | Sonstige Inzision am perivesikalen Gewebe                       |
| 52.95.00↔ | Sonstige Operation am Pankreas, n.n.bez.                        | 59.91↔     | Exzision am perirenaln oder perivesikalen Gewebe                |
| 52.95.10↔ | S Op a Pnkr, Extrkt v Stein(n) aus d Dct pncr, offn chr         | 59.92↔     | Sonstige Operationen am perirenaln oder perivesikalen Gewebe    |
| 52.95.11↔ | S Op a Pnkr, Extrkt v Stein(n) aus d Dct pncr, lprsk            | 61.11.00‡↔ | Biopsie an Skrotum oder Tunica vaginalis testis, n.n.bez.       |
| 52.95.20↔ | Sonstige Op a Pankreas, Dilat d Duct pancr, laparask            | 61.11.10‡↔ | Biops an Skrt o Tnc vg tst, gschl [Prkt] [Nd] Biops             |
| 52.95.30↔ | So Op a Pankr, Einl e Drain i D Pankrgang, offen chir           | 61.11.11‡↔ | Biopsie an Skrotum oder Tunica vaginalis testis, durch Inzision |
| 52.95.31↔ | So Op a Pankr, Einl e Drain i D Pankrgang, laparask             | 61.11.99‡↔ | Biopsie an Skrotum oder Tunica vaginalis testis, sonstige       |
| 52.95.40↔ | S Op a Pnkr,Enl o Wchs N slbxp Stnt(Prth)i Pnkrng,offn chr      | 61.3x.00↔  | Exz oder Destr von Läsion oder Gew a Skrotum, n.n. bez.         |
| 52.95.41↔ | S Op a Pnkr, Enl o Wchs e N slbxp Stnt (Prth) i D Pnkrng, lprsk | 61.3x.10↔  | Exz o Destr von Läs o Gew a Skrotum, Part Resektion             |
| 52.95.50↔ | S Op a Pnkr,Enl o Wchs slbxp Stnt(Prth)i D Pnkrng,offn chr      | 61.3x.11↔  | Exz o Destr von Läs o Gew a Skrotum, totale Resektion           |
| 52.95.51↔ | S Op a Pnkr, Enl o Wchs e slbxp Stnt (Prth) i D Pnkrng, lprsk   | 61.3x.12↔  | Exz o Destr von Läs o Gew a Skrotum, radikale Resektion         |
| 52.95.60↔ | Sonstige Op a Pankr, Plast Reko d Duct pancr, laparask          | 61.3x.99↔  | Exz oder Destr von Läsion oder Gew a Skrotum, sonstige          |
| 52.95.70↔ | Sonstige Op a Pankr, Plastische Rekonstruktion d Pankr          | 61.42↔     | Verschluss einer Fistel am Skrotum                              |
| 52.95.90↔ | Sonstige Op a Pankreas, Sonstige endosk Op a Pankreas           | 61.49↔     | So plast Reko an Skrotum und Tunica vag testis                  |
| 52.95.99↔ | Sonstige Operation am Pankreas, sonstige                        | 61.92↔     | Exz e Läs an d Tunic vag test,mAusn eHydrocel test              |
| 52.99.00↔ | Sonstige offene Operation am Pankreas, n.n.bez.                 | 62.11‡↔    | Geschlossene [perkutane] [Nadel-] Biopsie am Hoden              |
| 52.99.10↔ | Sonstige off Op a Pankreas, Dilat d Duct pancreaticus           | 62.12↔     | Offene Biopsie am Hoden   |
| 52.99.20↔ | Sonstige off Op a Pankr, Plast Reko d Duct pancr                | 62.2↔      | Exzision oder Destruktion einer Läsion am Hoden                 |
| 52.99.99↔ | Sonstige offene Operation am Pankreas, sonstige                 | 62.3x.00↔  | Einseitige Orchidektomie, n.n.bez.                              |
| 54.0x.00↔ | Inzision an der Bauchwand, n.n.bez.                             | 62.3x.10↔  | Einseitige Orchidektomie, skrotal, ohne Epidymektomie           |
| 54.0x.10↔ | Inzision an d Bauchw, Extraperitoneale Drain d Bauchw           | 62.3x.11↔  | Einseitige Orchidektomie, skrotal, mit Epidymektomie            |
| 54.0x.99↔ | Inzision an der Bauchwand, sonstige                             | 62.3x.20↔  | Einseitige Orchidektomie, Inguinalhoden, ohne Epidymektomie     |
| 54.11↔    | Probepanarotomie  | 62.3x.21↔  | Einseitige Orchidektomie, Inguinalhoden, mit Epidymektomie      |
| 54.12.00↔ | Wiedereröffnung einer kürzlichen Laparotomie, n.n.bez.          | 62.3x.30↔  | Einseitige Orchidektomie, Abdominalhoden, offen chirurgisch     |
| 54.12.10↔ | Wiedereröffn e kürzlichen Laparot, SecondlookLaparot            | 62.3x.31↔  | Einseitige Orchidektomie, Abdominalhoden, laparoskopisch        |
| 54.12.99↔ | Wiedereröffnung einer kürzlichen Laparotomie, sonstige          | 62.3x.40↔  | Einseitige Orchidektomie, radikal                               |
| 54.19.00↔ | Sonstige Laparotomie, n.n.bez.                                  | 62.3x.99↔  | Einseitige Orchidektomie, sonstige                              |
| 54.19.10↔ | Sonstige Laparotomie, Laparotomie mit Drainage                  | 62.41↔     | Entfernen beider Hoden im gleichen Eingriff                     |
| 54.19.99↔ | Sonstige Laparotomie, sonstige                                  | 62.42↔     | Entfernen eines belassenen Hodens                               |
| 54.23↔    | Biopsie am Peritoneum   | 62.5↔      | Orchidopexie  |
| 54.3x.00↔ | Exz o Destr von Läs o Gew an Bauchw o Nabel, n.n.bez.           | 62.69↔     | Sonstige plastische Rekonstruktion am Hoden                     |
| 54.3x.10↔ | Exz o Dstr v Läs o Gw an Bauchw o Nbl, Omphlktmie               | 62.99.00↔  | Sonstige Operationen an den Hoden, n.n.bez.                     |
| 54.3x.19↔ | Exz/DstrLäs/Gw an Bauchw/Nbl, ExzLäs/Gw an Bauchw/Nbl           | 62.99.10↔  | Sonstige Op an D Hod, Explor b Kryptorch, inguinal              |
| 54.3x.20↔ | Exz/DstrLäs/Gw an Bauchw/Nbl, DstrLäs/Gw an Bauchw/Nbl          | 62.99.11↔  | So Op an D Hod, Explor b Kryptorch, abd, offen chir             |
| 54.3x.99↔ | Exz o Destr von Läs o Gew an Bauchw o Nabel, sonstige           | 62.99.12↔  | Sonstige Op an D Hod, Explor b Kryptorch, abd, laparask         |
| 54.4x.00↔ | Exzision oder Destruktion von Peritonealgewebe, n.n.bez.        | 62.99.20↔  | So Op an D Hod, Operative Verlagerung e Abdominalhodens         |
| 54.4x.10↔ | Exz o Dstr v Prnealgw, Exz v Appndcs eploicae                   | 62.99.30↔  | S Op an D Hd, Entn v Hd o Nbnhdngw z Afb f d künstlch Insmtion  |
| 54.4x.11↔ | Exz oder Destr von Peritonealgew, Exz von Mesenterium           | 62.99.99↔  | Sonstige Operationen an den Hoden, sonstige                     |
| 54.4x.12↔ | Exz oder Destr von Peritonealgewebe, Exz von Omentum            | 64.3x.00↔  | Amputation des Penis, n.n.bez.                                  |
| 54.4x.99↔ | Exzision oder Destruktion von Peritonealgewebe, sonstige        | 64.3x.10↔  | Amputation des Penis, partiell                                  |
| 54.74↔    | Sonstige Rekonstruktion am Omentum                              | 64.3x.11↔  | Amputation des Penis, total                                     |
| 54.99.00↔ | Sonstige Operationen in der Abdominal-Region, n.n.bez.          | 64.3x.12↔  | Amputation des Penis, Emaskulation                              |
| 54.99.10↔ | Einsatz eines Klammernahtgerätes, n.n.bez.                      | 64.3x.99↔  | Amputation des Penis, sonstige                                  |
| 54.99.11↔ | Einsatz eines zirkulären Klammernahtgerätes, offen chirurgisch  | 64.5x.00↔  | Operationen zur Geschlechtsumwandlung, n.n.bez.                 |
| 54.99.12↔ | Ens e zrkllärn Klmmrnhtrgäts, übr vrbsthnd Körperöffnng         | 64.5x.10↔  | Operationen zur Geschlumw, Geschlumw e Frau zum Mann            |
| 54.99.13↔ | Einsatz eines linearen Klammernahtgerätes, offen chirurgisch    | 64.5x.20↔  | Operationen zur Geschlumw, Geschlumw e Mann zur Frau            |
| 54.99.14↔ | Einsatz eines linearen Klammernahtgerätes, laparoskopisch       | 64.5x.99↔  | Operationen zur Geschlechtsumwandlung, sonstige                 |
| 54.99.19↔ | Einsatz eines Klammernahtgerätes,sonstige                       | 65.11↔     | Aspirationsbiopsie am Ovar                                      |
| 54.99.20↔ | Art d verwendeten Mat f Gewers und Gewerst, n.n.bez.            | 65.12↔     | Sonstige Biopsie am Ovar  |
| 54.99.21↔ | Nicht resorbierbares Material ohne Beschichtung                 | 65.13↔     | Laparoskopische Biopsie am Ovar                                 |
| 54.99.22↔ | Nicht resorbierbares Material mit antimikrobieller Beschichtung | 65.14↔     | Sonstige laparoskopische diagnostische Massnahmen am Ovar       |
| 54.99.23↔ | Nicht resorbierbares Material mit Titanbeschichtung             | 65.22↔     | Keilresektion am Ovar   |
| 54.99.24↔ | Nicht resorbierbares Material, mit sonstiger Beschichtung       | 65.24↔     | Laparoskopische Keilresektion am Ovar                           |
| 54.99.25↔ | Composite-Material  | 65.31↔     | Laparoskopische einseitige Ovarektomie                          |
| 54.99.26↔ | (Teil-) resorbierbares Material, synthetisch                    | 65.39↔     | Sonstige einseitige Ovarektomie                                 |
| 54.99.27↔ | (Teil-) resorbierbares Material, biologisch                     | 65.51↔     | So Entfernen beider Ovarien während dess op Eingr               |
| 54.99.29↔ | Art d verwendeten Mat f Gewers und Gewerst, sonstige            | 65.52↔     | Sonstiges Entfernen eines belassenen Ovars                      |
| 54.99.30↔ | S Op i d AbdRg, Rs v Gw i d Bauchrg oh schr Orgnzuoordnung      | 65.53↔     | Laparosk Entf von beiden Ovar währ dess op Eingr                |
| 54.99.40↔ | So Op i d AbdReg, Rev e kutperit Fistel ( Kathvrwsys)           | 65.54↔     | Laparoskopisches Entfernen eines belassenen Ovars               |
| 54.99.41↔ | S Op i d AbdRg, Entf o Vrschl e ktprt Fstl (Kthvrwsys)          | 69.19↔     | So Exz oder Destr an Uterus und uter Halteapp                   |
| 54.99.50↔ | So Op i d AbdReg, Anl e temp Bauchwandverschlusses              |            |   |
| 54.99.60↔ | Sonstige Operationen in der Abdominal-Region, Lumbotomie        |            |   |

|           |   |           |  |
|-----------|---|-----------|--|
| 70.32.00↔ | Exzision oder Destruktion einer Läsion im Douglasraum, n.n.bez.   | 77.48.99↔ | Knochenbiopsie an Tarsalia und Metatarsalia, sonstige            |
| 70.32.10↔ | Exzision einer Läsion im Douglasraum                              | 77.49.00↔ | Knochenbiopsie an and näher bez Knoch, auss Gschk, n.n.bez.      |
| 70.32.11↔ | Destruktion einer Läsion im Douglasraum                           | 77.49.20↔ | Knbiop aanbz Kn,auss Gschk,Knbiop a d Ws,Prkt(Nd)Biop            |
| 70.32.99↔ | Exzision oder Destruktion einer Läsion im Douglasraum, sonstige.  | 77.49.21↔ | Knchbiops a.a.bz. Knch/auss Gschk/Knchbiops an Ws/Off Knchbiops  |
| 70.71↔    | Naht einer Vaginaverletzung                                       | 77.49.40↔ | Knbiop and nbz Kn,auss Gschk,Knbiop Phl d Fs,Prk (Nd)Biop        |
| 70.79.00↔ | Sonstige plastische Rekonstruktion an der Vagina, n.n.bez.        | 77.49.41↔ | Knbiop aanbz Kn,auss Gschk,Knbiop a Phl d Fs,Off Knbiop          |
| 70.79.10↔ | Sonstige vaginale Kolporrhaphie mit Beckenbodenplastik            | 77.49.90↔ | Knchbiops an and näh bz Knch, auss Gschk, Prkt (Nd) Biops        |
| 70.79.99↔ | Sonstige plastische Rekonstruktion an der Vagina, sonstige        | 77.49.91↔ | Knchbiops an and näh bz Knch, auss Gschk, Off Knchbiops          |
| 71.01↔    | Lösung von Adhäsionen an der Vulva                                | 77.49.99↔ | Knochbiops an and näher bez Knoch, auss Gschk, sonstige          |
| 71.4x.00↔ | Operationen an der Klitoris, n.n.bez.                             | 77.61.00↔ | Lk Rs v Knchläs o Gw an Skp, Klv, Rp u Strn, n.n.bz.             |
| 71.4x.10↔ | Plastische Rekonstruktion der Klitoris (Zieharmonikaplastik)      | 77.61.10↔ | Lok Resektion von Knochläs o Gew an Skapula und Klav             |
| 71.4x.99↔ | Operationen an der Klitoris, sonstige                             | 77.61.11↔ | Lokale Resektion von Knochenläsion oder -gewebe an einer Rippe   |
| 71.8↔     | Sonstige Operationen an der Vulva                                 | 77.61.12↔ | Lokale Resektion von Knochenläsion oder -gewebe am Sternum       |
| 71.9↔     | Sonstige Operationen an den weiblichen Geschlechtsorganen         | 77.61.20↔ | Lk Rs v Knchläs o Gw an Skp, Klv, Rp u Strn, Dbr an Skp u Klv    |
| 77.27.00↔ | Keilosteotomie an Tibia und Fibula, n.n.bez.                      | 77.61.99↔ | Lok Res v Knochläs o Gew an Skap, Klav, Rip u Stern, So          |
| 77.27.10↔ | Keilosteotomie an Tibia und Fibula, Keilosteotomie an der Tibia   | 77.69.00↔ | Lk Rs v Knchläs o Gw an and näh bz Knch, auss Gschk, n.n.bz.     |
| 77.27.20↔ | Keilosteotomie an Tibia und Fibula, Keilosteotomie an der Fibula  | 77.69.10↔ | Lok Resektion von Knochläs o Gew an Phalangen d Hand             |
| 77.27.99↔ | Keilosteotomie an Tibia und Fibula, sonstige                      | 77.69.11↔ | Lokale Resektion von Knochenläsion oder -gewebe an Wirbelkörpern |
| 77.37.00↔ | Sonstige Knochendurchtrennung an Tibia und Fibula, n.n.bez.       | 77.69.12↔ | Lokale Resektion von Knochenläsion oder -gewebe am Becken        |
| 77.37.10↔ | S Knchdrchtr an Tb u Fb, (D)Rtitionssttm an d Tb                  | 77.69.13↔ | Lok Resektion von Knochläs o Gew an Phalangen d Fusses           |
| 77.37.11↔ | S Knchdrchtr an Tb u Fb,Vlgsiernd o vrsiernd(D)Rtitionssttm an Tb | 77.69.20↔ | Lk Rs Knchläs/Gw a.a.bz. Knch, auss Gschk, Dbr an PhlHnd         |
| 77.37.12↔ | S Knchdrchtr an Tb u Fb, Krtkt b Sgmnttr an d Tb                  | 77.69.21↔ | Lk Rs v Knchläs o Gw an and näh bz Knch, auss Gschk, Dbr an d Ws |
| 77.37.13↔ | S Knchdrchtr an Tb u Fb, Kmpl (mhrd) Osteot (m Achsnk) an d Tb    | 77.69.22↔ | Lk Rs v Knchläs o Gw an and näh bz Knch, auss Gschk, Dbr an d B  |
| 77.37.19↔ | So Knchdrchtr an Tib u Fib, So Knchdrchtr an d Tib                | 77.69.23↔ | Lk RsKnchläs/Gw a.a.bz. Knch, auss Gschk, Dbr an PhIFsss         |
| 77.37.20↔ | S Knchdrchtr an Tb u Fb, (D)Rtitionssttm an d Fb                  | 77.69.99↔ | Lk Rs v Knchläs o Gw an and näh bz Knch, auss Gschk, S           |
| 77.37.21↔ | S Knchdrchtr an Tb u Fb, Krtkt b Sgmnttr an d Fb                  | 77.81.00↔ | So Part Knochres an Skap, Klav, Rip und Stern, n.n.bez.          |
| 77.37.22↔ | S Knchdrchtr an Tb u Fb, Kmpl (mhrd) Osteot (m Achsnk) an d Fb    | 77.81.10↔ | Sonstige partielle Knochenresektion an Skapula und Klavikula     |
| 77.37.29↔ | So Knchdrchtr an Tib u Fib, So Knchdrchtr an d Tib                | 77.81.11↔ | Sonstige partielle Knochenresektion an einer Rippe               |
| 77.37.99↔ | Sonstige Knochendurchtrennung an Tibia und Fibula, sonstige       | 77.81.12↔ | Sonstige partielle Knochenresektion am Sternum                   |
| 77.40.00↔ | Knochenbiopsie, ohne Angabe der Lokalisation, n.n.bez.            | 77.81.99↔ | So Part Knochres an Skap, Klav, Rip und Sternum, So              |
| 77.40.10↔ | Knochbiops, ohne Ang d Lok, Perkutane (Nadel) Biops               | 77.89.00↔ | S Prt Knchrs an and näh bz Knch, auss Gschk, n.n.bz.             |
| 77.40.20↔ | Knochbiops, ohne Ang d Lokalisation, Offene Knochbiops            | 77.89.10↔ | Sonstige partielle Knochenresektion an Phalangen der Hand        |
| 77.40.99↔ | Knochenbiopsie, ohne Angabe der Lokalisation, sonstige            | 77.89.20↔ | Sonstige Part Knochres an e Wirbelkörper, Densresektion          |
| 77.41.00↔ | Knochbiops von Skapula, Klav, Rip und Sternum, n.n.bez.           | 77.89.21↔ | Sonstige partielle Knochenresektion an einem Wirbel, Corpus      |
| 77.41.10↔ | Knchbiops v Skp, Klv, Rp u Strn, Prkt (Nd) Biops                  | 77.89.22↔ | Sonstige partielle Knochres an e Wirbel, sonstige Teile          |
| 77.41.20↔ | Knochbiops von Skap, Klav, Rip u Stern, Off Knochbiops            | 77.89.30↔ | Sonstige partielle Knochenresektion am Becken                    |
| 77.41.99↔ | Knochbiops von Skapula, Klav, Rip und Sternum, sonstige           | 77.89.40↔ | Sonstige partielle Knochenresektion an Phalangen des Fusses      |
| 77.42.00↔ | Knochenbiopsie am Humerus, n.n.bez.                               | 77.89.99↔ | So Part Knochres an and näh bez Knoch, auss Gschk, So            |
| 77.42.10↔ | Knochenbiopsie am Humerus, Perkutane (Nadel-) Biopsie             | 77.91.00↔ | Totale Res von Skapula, Klav, Rip und Sternum, n.n.bez.          |
| 77.42.20↔ | Knochenbiopsie am Humerus, Offene Knochenbiopsie                  | 77.91.10↔ | Totale Resektion von Skapula und Klavikula                       |
| 77.42.99↔ | Knochenbiopsie am Humerus, sonstige                               | 77.91.11↔ | Totale Resektion einer Rippe                                     |
| 77.43.00↔ | Knochenbiopsie an Radius und Ulna, n.n.bez.                       | 77.91.12↔ | Totale Resektion einer Halsrippe                                 |
| 77.43.10↔ | Knochenbiopsie an Radius und Ulna, Perkutane (Nadel-) Biopsie     | 77.91.13↔ | Totale Resektion des Sternums                                    |
| 77.43.20↔ | Knochenbiopsie an Radius und Ulna, Offene Knochenbiopsie          | 77.91.99↔ | Totale Res von Skapula, Klav, Rip und Sternum, sonstige          |
| 77.43.99↔ | Knochenbiopsie an Radius und Ulna, sonstige                       | 77.99.00↔ | Tt Knchrskt an and näh bz Knch, auss Gschk, n.n.bz.              |
| 77.44.00↔ | Knochenbiopsie an Karpalia und Metakarpalia, n.n.bez.             | 77.99.10↔ | Totale Knochenresektionen an Phalangen der Hand                  |
| 77.44.10↔ | Knochbiops an Karpal u Metakarpal, Perkut (Nad) Biops             | 77.99.20↔ | Totale Resektion eines Wirbelkörpers                             |
| 77.44.20↔ | Knochbiops an Karpal und Metakarpal, Offene Knochbiops            | 77.99.30↔ | Totale Knochenresektionen am Becken                              |
| 77.44.99↔ | Knochenbiopsie an Karpalia und Metakarpalia, sonstige             | 77.99.40↔ | Totale Knochenresektionen an Phalangen des Fußes                 |
| 77.45.00↔ | Knochenbiopsie am Femur, n.n.bez.                                 | 77.99.99↔ | Totale Knochresekt an and näh bez Knoch, auss Gschk, So          |
| 77.45.10↔ | Knochenbiopsie am Femur, Perkutane (Nadel-) Biopsie               | 79.35.00↔ | Offene Reposition e Femurfx mit inn Knochfix, n.n.bez.           |
| 77.45.20↔ | Knochenbiopsie am Femur, Offene Knochenbiopsie                    | 79.35.10↔ | Offene Reposition e Hüftkopffraktur mit inn Knochfix             |
| 77.45.99↔ | Knochenbiopsie am Femur, sonstige                                 | 79.35.11↔ | Off Rep e Schhfx und prox Femurfx m inn Knochfix                 |
| 77.46.00↔ | Knochenbiopsie an der Patella, n.n.bez.                           | 79.35.12↔ | Offene Reposition e Femurschafffraktur mit inn Knochfix          |
| 77.46.10↔ | Knochenbiopsie an der Patella, Perkutane (Nadel-) Biopsie         | 79.35.13↔ | Offene Reposition e dist Femurfx mit inn Knochfix                |
| 77.46.20↔ | Knochenbiopsie an der Patella, Offene Knochenbiopsie              | 79.35.99↔ | Offene Reposition e Femurfx mit inn Knochfix, sonstige           |
| 77.46.99↔ | Knochenbiopsie an der Patella, sonstige                           | 79.64↔    | Débridement einer offenen Fingerfraktur                          |
| 77.47.00↔ | Knochenbiopsie an Tibia und Fibula, n.n.bez.                      | 79.68↔    | Débridement einer offenen Zehenfraktur                           |
| 77.47.10↔ | Knochenbiopsie an Tibia und Fibula, Perkutane (Nadel-) Biopsie    | 80.10.00↔ | Sonstige Arthrotomie, ohne Angabe der Lokalisation, n.n.bez.     |
| 77.47.20↔ | Knochenbiopsie an Tibia und Fibula, Offene Knochenbiopsie         | 80.10.10↔ | S Arthrt, oh Ang d Lk, Arthr Arthrt oh Ang d Lk, Glsp m Drain    |
| 77.47.99↔ | Knochenbiopsie an Tibia und Fibula, sonstige                      | 80.10.12↔ | S Arthrt,oh Ang Lk,Arthr Arthrt oh Ang Lk,Enl o Entf Mdrtrg      |
| 77.48.00↔ | Knochenbiopsie an Tarsalia und Metatarsalia, n.n.bez.             | 80.10.13↔ | So Arthrt, oh Ang d Lok, So Gelsp m Drain oh Ang d Lok           |
| 77.48.10↔ | Knochbiops an Tarsal und Metatars, Perkut (Nad) Biops             | 80.10.14↔ | S Arthrt,oh Ang d Lk,Arthr Arthrt oh Ang d Lk,Enl o Entf Mdrtrg  |
| 77.48.20↔ | Knochbiops an Tarsalia und Metatars, Offene Knochbiops            | 80.10.99↔ | Sonstige Arthrotomie, ohne Angabe der Lokalisation, sonstige     |
|           |   | 80.11.00↔ | Sonstige Arthrotomie der Schulter, n.n.bez.                      |

|           |  |           |   |
|-----------|--|-----------|---|
| 80.11.10↔ | S Arthrt d Schlt, Arthr Arthrt d Hmrglgl, Glsp m Drain               | 80.26.99↔ | Arthroskopie des Knies, sonstige                                  |
| 80.11.11↔ | S Arthrt d Schlt, Arthr Arthrt d Hmrglgl, Entf freier Glkörper       | 80.36.00↔ | Gelenkbiopsie am Knie, n.n.bez.                                   |
| 80.11.12↔ | S Arthrt d Schlt, Arthrt d Hmrglgl, Glsp m Drain                     | 80.36.10↔ | Gelenkbiopsie am Knie, Perkutane (Nadel-) Biopsie am Knie         |
| 80.11.13↔ | S Arthrt d Schlt, Arthrt d Hmrglgl, Entf freier Glkörper             | 80.36.20↔ | Gelenkbiopsie am Knie, Arthroskopische Gelenkbiopsie am Knie      |
| 80.11.19↔ | So Arthrot d Schult, So Arthrot d Humeroglgel                        | 80.36.30↔ | Gelenkbiopsie am Knie, Offene Gelenkbiopsie am Knie               |
| 80.11.20↔ | S Arthrt d Schlt, Arthr Arthrt d Akrmiovlgl, Glsp m Drain            | 80.36.99↔ | Gelenkbiopsie am Knie, sonstige                                   |
| 80.11.21↔ | S Arthrt d Schlt, Arthr Arthrt d Akrmiovlgl, Entf freier Glkörper    | 80.6x.00↔ | Meniskektomie am Knie, n.n.bez.                                   |
| 80.11.22↔ | S Arthrt d Schlt, Arthrt d Akrmiovlgl, Glsp m Drain                  | 80.6x.10↔ | Meniskektomie am Knie, arthroskopisch, partiell                   |
| 80.11.23↔ | S Arthrt d Schlt, Arthrt d Akrmiovlgl, Entf freier Glkörper          | 80.6x.11↔ | Meniskektomie am Knie, arthroskopisch, total                      |
| 80.11.29↔ | So Arthrot d Schult, So Arthrot d Akromioklavgel                     | 80.6x.20↔ | Meniskektomie am Knie, offen chirurgisch, partiell                |
| 80.11.99↔ | Sonstige Arthrotomie der Schulter, sonstige                          | 80.6x.21↔ | Meniskektomie am Knie, offen chirurgisch, total                   |
| 80.12.00↔ | Sonstige Arthrotomie des Ellbogens, n.n.bez.                         | 80.6x.99↔ | Meniskektomie am Knie, sonstige                                   |
| 80.12.10↔ | So Arthrot d Ellb, Arthr Arthrot d Ellb, Gelsp m Drain               | 80.81.00↔ | Sonstige Lok Exz o Destr e Gelläs an d Schult, n.n.bez.           |
| 80.12.11↔ | S Arthrt d Ellb, Arthr Arthrt d Ellb, Entf freier Glkörper           | 80.81.10↔ | S Lk Exz o Dstr e Glläs an d Schlt, Débr a Hmrgl                  |
| 80.12.12↔ | S Arthrt d Ellb, Arthr Arthrt d Ellb, Enl o Entf e Mdrträg           | 80.81.11↔ | S Lk Exz o Dstr e Glläs an d Schlt, Zystxst a Hmrgl               |
| 80.12.20↔ | Sonstige Arthrot d Ellb, Arthrot d Ellb, Gelsp m Drain               | 80.81.19↔ | S Lk Exz o Dstr e Glläs an d Schlt, S Lk Exz o Dstr a Hmrgl       |
| 80.12.21↔ | So Arthrot d Ellb, Arthrot d Ellb, Entf freier Gelkörper             | 80.81.20↔ | S Lk Exz o Dstr e Glläs an d Schlt, Débr a Akrmklvklgl            |
| 80.12.99↔ | Sonstige Arthrotomie des Ellbogens, sonstige                         | 80.81.21↔ | S Lk Exz o Dstr e Glläs an d Schlt, Zystxst a Akrmklvklgl         |
| 80.16.00↔ | Sonstige Arthrotomie des Knies, n.n.bez.                             | 80.81.29↔ | S Lk Exz o Dstr e Glläs an d Schlt, S Lk Exz o Dstr a Akrmklvklgl |
| 80.16.10↔ | S Arthrt d Knies, Arthr Arthrt d Kniegl, Glsp m Drain                | 80.81.99↔ | Sonstige Lok Exz o Destr e Gelläs an d Schult, sonstige           |
| 80.16.11↔ | S Arthrt d Knies, Arthr Arthrt d Kniegl, Entf freier Glkörper        | 80.82.00↔ | Sonstige Lok Exz oder Destr e Gelläs a Ellb, n.n.bez.             |
| 80.16.12↔ | S Arthrt d Knies, Arthr Arthrt d Kniegl, Enl o Entf e Mdrträg        | 80.82.10↔ | S Lk Exz o Dstr Glläs a Ellb, Arthr Lk Exz o Dstr Glläs a Ellb    |
| 80.16.20↔ | So Arthrot d Knies, Arthrot d Kniegel, Gelsp m Drain                 | 80.82.11↔ | So Lok Exz o Destr e Gelläs a Ellb, Débr a Ellbgel                |
| 80.16.21↔ | S Arthrt d Knies, Arthrt d Kniegl, Entf freier Glkörper              | 80.82.12↔ | So Lok Exz o Destr e Gelläs a Ellb, Zystxst a Ellbgel             |
| 80.16.99↔ | Sonstige Arthrotomie des Knies, sonstige                             | 80.82.99↔ | Sonstige Lok Exz oder Destr e Gelläs a Ellb, sonstige             |
| 80.17.00↔ | Sonstige Arthrotomie des Sprunggelenks, n.n.bez.                     | 80.83.00↔ | Sonstige Lok Exz oder Destr e Gelläs a Hdgel, n.n.bez.            |
| 80.17.10↔ | S Arthrt d Sprnggl, Arthr Arthrt d ob Sg, Glsp m Drain               | 80.83.10↔ | S Lk Exz o Dstr Glläs a Hdgl, Arthr Lk Exz o Dstr Glläs a Hdgl    |
| 80.17.11↔ | S Arthrt d Sprnggl, Arthr Arthrt d ob Sg, Entf freier Glkörper       | 80.83.11↔ | Sonstige Lok Exz o Destr e Gelläs a Hdgel, Débr a Hdgel           |
| 80.17.12↔ | S Arthrt d Sprnggl, Arthr Arthrt d ob Sg, Enl o Entf e Mdrträg       | 80.83.12↔ | So Lok Exz o Destr e Gelläs a Hdgel, Zystxst a Hdgel              |
| 80.17.20↔ | So Arthrot d Sprunggel, Arthrot d ob Sg, Gelsp m Drain               | 80.83.99↔ | Sonstige Lok Exz oder Destr e Gelläs a Hdgel, sonstige            |
| 80.17.21↔ | S Arthrt d Sprnggl, Arthrt d ob Sg, Entf freier Glkörper             | 80.85.00↔ | Sonstige Lok Exz o Destr e Gelläs an d Hüfte, n.n.bez.            |
| 80.17.29↔ | So Arthrot d Sprunggelenks, So Arthrot d ob Sg                       | 80.85.10↔ | Lk Exz/DstrGlläs anHüft, Arthr Lk Exz/DstrGlläs anHüft            |
| 80.17.30↔ | S Arthrt d Sprnggl, Arthr Arthrt d unt Sg, Glsp m Drain              | 80.85.11↔ | So Lok Exz o Destr e Gelläs an d Hüfte, Débr a Hüftgel            |
| 80.17.31↔ | S Arthrt d Sprnggl, Arthr Arthrt d unt Sg, Entf freier Glkörper      | 80.85.12↔ | S Lk Exz o Dstr e Glläs an d Hüft, Zystxst a Hüftgl               |
| 80.17.32↔ | S Arthrt d Sprnggl, Arthr Arthrt d unt Sg, Enl o Entf e Mdrträg      | 80.85.99↔ | Sonstige Lok Exz o Destr e Gelläs an d Hüfte, sonstige            |
| 80.17.40↔ | So Arthrot d Sprunggel, Arthrot d unt Sg, Gelsp u Drain              | 80.86.00↔ | Sonstige Lok Exz oder Destr e Gelläs a Knie, n.n.bez.             |
| 80.17.41↔ | S Arthrt d Sprnggl, Arthrt d unt Sg, Entf freier Glkörper            | 80.86.10↔ | S Lk Exz o Dstr e Glläs a Knie, Arthr Lk Exz o Dstr a Kniegl      |
| 80.17.49↔ | So Arthrot d Sprunggelenks, So Arthrot d unteren Sg                  | 80.86.11↔ | So Lok Exz o Destr e Gelläs a Knie, Débr a Kniegel                |
| 80.17.99↔ | Sonstige Arthrotomie des Sprunggelenks, sonstige                     | 80.86.12↔ | So Lok Exz o Destr e Gelläs a Knie, Zystxst a Kniegel             |
| 80.18.00↔ | Sonstige Arthrotomie von Fuss und Zehen, n.n.bez.                    | 80.86.13↔ | S Lk Exz o Dstr e Glläs a Knie, Exz e Mnsksngnglions a Kniegl     |
| 80.18.10↔ | S Arthrt v Fss u Zh, Arthr Arthrt v Fss u Zh, Glsp m Drain           | 80.86.99↔ | Sonstige Lok Exz oder Destr e Gelläs a Knie, sonstige             |
| 80.18.11↔ | S Arthrt v Fss u Zh, Arthr Arthrt v Fss u Zh, Entf freier Glkörper   | 80.87.00↔ | Sonstige Lok Exz o Destr e Gelläs a Sg, n.n.bez.                  |
| 80.18.12↔ | S Arthrt v Fss&Zh, Arthr Arthrt v Fss&Zh, Enl o Entf e Mdrträg       | 80.87.10↔ | S Lk Exz o Dstr Glläs a Sg, Arthr Lk Exz o Dstr Glläs a ob Sg     |
| 80.18.20↔ | S Arthrt v Fss u Zh, Arthrt v Fss u Zh, Glsp m Drain                 | 80.87.11↔ | Sonstige Lok Exz o Destr e Gelläs a Sg, Débr a ob Sg              |
| 80.18.21↔ | S Arthrt v Fss u Zh, Arthrt v Fss u Zh, Entf freier Glkörper         | 80.87.12↔ | So Lok Exz o Destr e Gelläs a Sg, Zystxst a ob Sg                 |
| 80.18.99↔ | Sonstige Arthrotomie von Fuss und Zehen, sonstige                    | 80.87.19↔ | S Lk Exz o Dstr e Glläs a Sg, S Lk Exz o Dstr e Glläs a ob Sg     |
| 80.19.00↔ | Sonstige Arthrot an and bez Lokalisation, n.n.bez.                   | 80.87.20↔ | S Lk Exz o Dstr Glläs a Sg, Arthr Lk Exz o Dstr Glläs a unt Sg    |
| 80.19.10↔ | S Arthrt an and bz Lk, Arthr Arthrt d Strnklgl, Glsp m Drain         | 80.87.21↔ | So Lok Exz o Destr e Gelläs a Sg, Débr a unteren Sg               |
| 80.19.11↔ | S Arthrt an and bz Lk, Arthr Arthrt Strnklgl, Entf freier Glkörper   | 80.87.22↔ | So Lok Exz o Destr e Gelläs a Sg, Zystxst a unt Sg                |
| 80.19.12↔ | S Arthrt an and bz Lk, Arthr Arthrt Strnklgl, Enl o Entf Mdrträg     | 80.87.29↔ | S Lk Exz o Dstr e Glläs a Sg, S Lk Exz o Dstr e Glläs a unt Sg    |
| 80.19.20↔ | S Arthrt an and bz Lk, Arthrt d Strnklgl, Glsp m Drain               | 80.87.99↔ | Sonstige Lok Exz o Destr e Gelläs a Sg, sonstige                  |
| 80.19.21↔ | S Arthrt an and bz Lk, Arthrt d Strnklgl, Entf freier Glkörper       | 80.88.00↔ | So Lok Exz o Destr e Gelläs an Fuss und Zehen, n.n.bez.           |
| 80.19.29↔ | So Arthrot an and bez Lok, So Arthrot d Sternoklgel                  | 80.88.10↔ | S Lk Exz/DstrGlläs a Fs u Zh, Arthr Lk Exz/DstrGlläs a Fs u Zh    |
| 80.19.30↔ | S Arthrt an and bz Lk, Arthr Arthrt d Ilioskrigl, Glsp m Drain       | 80.88.20↔ | S Lk Exz o Dstr e Glläs an Fss u Zh, Débr a Mtrrsgl               |
| 80.19.31↔ | S Arthrt an and bz Lk, Arthr Arthrt Ilioskrigl, Entf fr Glkörper     | 80.88.21↔ | S Lk Exz o Dstr e Glläs an Fss u Zh, Zystxst a Mtrrsgl            |
| 80.19.32↔ | S Arthrt an and bz Lk, Arthr Arthrt d Ilioskrigl, Enl o Entf Mdrträg | 80.88.29↔ | S Lk Exz o Dstr e Glläs an Fss u Zh, S Lk Exz o Dstr a Mtrrsgl    |
| 80.19.40↔ | S Arthrt an and bz Lk, Arthrt d Ilioskrigl, Glsp m Drain             | 80.88.30↔ | S Lk Exz o Dstr e Glläs an Fss u Zh, Débr an Zhgl                 |
| 80.19.41↔ | S Arthrt an and bz Lk, Arthrt d Ilioskrigl, Entf freier Glkörper     | 80.88.40↔ | S Lk Exz o Dstr e Glläs an Fss u Zh, Zystxst an snst Fssgl        |
| 80.19.49↔ | So Arthrot an and bez Lok, So Arthrot d Iliosakrgel                  | 80.88.50↔ | S Lk Exz o Dstr Glläs an Fss&Zh, Zystxst an snst Gl v Fss&Zh      |
| 80.19.52↔ | Arthrt a.a.bz. Lk, Arthr Arthrt anSymphys, Enl/EntfMdrträg           | 80.88.59↔ | Lk Exz/DstrGlläs an Fss/Zh, Lk Exz/Dstr an snst GIFss/Zh          |
| 80.19.59↔ | So Arthrot an and bez Lok, So Arthrot an d Symphyse                  | 80.88.99↔ | So Lok Exz o Destr e Gelläs an Fuss und Zehen, So                 |
| 80.19.90↔ | S Arthrt an and bz Lk, Arthr Arthrt an and bz Lk, Glsp m Drain       | 80.89.00↔ | So Lok Exz o Destr e Gelläs an and bez Lok, n.n.bez.              |
| 80.19.91↔ | S Arthrt an and bz Lk, Arthr Arthrt an and bz Lk, Entf fr Glkörper   | 80.89.10↔ | S Lk Exz/DstrGlläs aabz Lk, Arthr Lk Exz/DstrGlläs a Strnklgl     |
| 80.19.92↔ | Arthrt a.a.bz. Lk, Arthr Arthrt a.a.bz. Lk, Enl/EntfMdrträg          | 80.89.11↔ | S Lk Exz o Dstr e Glläs an and bz Lk, Débr a Strnklgl             |
| 80.19.93↔ | S Arthrt an and bz Lk, Arthrt an and bz Lk, Glsp m Drain             | 80.89.12↔ | S Lk Exz o Dstr e Glläs an and bz Lk, Zystxst a Strnklgl          |
| 80.19.94↔ | S Arthrt an and bz Lk, Arthrt an and bz Lk, Entf fr Glkörper         | 80.89.19↔ | S Lk Exz o Dstr e Glläs an and bz Lk, S Lk Exz o Dstr a Strnklgl  |
| 80.19.99↔ | Sonstige Arthrot an and bez Lokalisation, sonstige                   | 80.89.20↔ | S Lk Exz/DstrGlläs an and bz Lk, Arthr Lk Exz/DstrGlläs a Iliosgl |
| 80.26.00↔ | Arthroskopie des Knies, n.n.bez.                                     | 80.89.21↔ | S Lk Exz o Dstr e Glläs an and bz Lk, Débr a Iliosgl              |
| 80.26.10↔ | Arthroskopie des Knies, Diagnostische Arthroskopie                   | 80.89.22↔ | S Lk Exz o Dstr e Glläs an and bz Lk, Zystxst a Iliosgl           |
| 80.26.20↔ | Arthrt d Knies, Arthr assist Versorgung e Fx a Kniegel               | 80.89.29↔ | S Lk Exz o Dstr e Glläs an and bz Lk, S Lk Exz o Dstr a Iliosgl   |

|           |   |           |  |
|-----------|---|-----------|--|
| 80.89.30↔ | S Lk Exz o Dstr e Gläs an and bz Lk, Débr an d Symphys          | 81.45.20↔ | S Rk an D Kreuzb, Rk d vrd Kreuzb m aut Ptsn, offn chr           |
| 80.89.31↔ | S Lk Exz o Dstr e Gläs an and bz Lk, Zystxst an d Symphys       | 81.45.21↔ | S Rk an D Kreuzb, Rk d hnt Kreuzb m aut Ptsn, offn chr           |
| 80.89.39↔ | S Lk Exz o Dstr e Gläs an and bz Lk&S Lk Exz o Dstr an Symphys  | 81.45.29↔ | So Reko an D Kreuzb, So Reko an D Kreuzb, offen chir             |
| 80.89.40↔ | S Lk Exz/DstrGläs and bz Lk,Arthr Lk Exz DstrGläs and bz Lk     | 81.45.99↔ | Sonstige Rekonstruktion an den Kreuzbändern, sonstige            |
| 80.89.41↔ | S Lk Exz o Dstr e Gläs an and bz Lk, Débr e Gläs an and bz Lk   | 81.52.00↔ | Partielle Hüftarthroplastik, n.n.bez.                            |
| 80.89.42↔ | S Lk Exz o Dstr e Gläs an and bz Lk, Zystxst an Gl and bz Lk    | 81.52.10↔ | Partielle Hüftarthpl, Femurkprot und Duokopfproth                |
| 80.89.99↔ | So Lok Exz o Destr e Gelläs an and bez Lok, So                  | 81.52.11↔ | Partielle Hüftarthpl, Gelpfannstüsch und GelschnPfanne           |
| 80.90.00↔ | Sonstige Exzision an einem Gelenk, n.n.bez.                     | 81.52.99↔ | Partielle Hüftarthroplastik, sonstige                            |
| 80.90.10↔ | Sonstige Exz an e Gelenk, Arthr Exz an e Gelenk                 | 81.53.00↔ | Revision einer Hüftendoprothese, n.n.bez.                        |
| 80.90.99↔ | Sonstige Exzision an einem Gelenk, sonstige                     | 81.53.10↔ | Revision einer Hüftendoprothese, ohne Wechsel                    |
| 80.91.00↔ | Sonstige Exzision an der Schulter, n.n.bez.                     | 81.53.11↔ | Rv e Hüftndprth, Rv e Obrflrsprt a Hüftgl u Neuimpl e Hüftndprth |
| 80.91.10↔ | Sonstige Exz an d Schulter, Arthr Exz a Humerogel               | 81.53.12↔ | Rv e Hüftndprth, Rv e Duokpfrth u Neuimpl e Hüftndprth           |
| 80.91.11↔ | Sonstige Exz an d Schulter, Sonstige Exz a Humerogel            | 81.53.13↔ | Rv e Hüftndprth, Rv e snst Hüftndprth u Neuimpl e Hüftndprth     |
| 80.91.20↔ | Sonstige Exz an d Schulter, Arthr Exz a Akromklavikgel          | 81.53.99↔ | Revision einer Hüftendoprothese, sonstige                        |
| 80.91.21↔ | Sonstige Exz an d Schult, Sonstige Exz a Akromklavikgel         | 81.83.00↔ | Sonstiger Eingriff am Schultergelenk, n.n.bez.                   |
| 80.91.30↔ | Sonstige Exz an d Schult, Entn e Knorpeltx an d Schult          | 81.83.10↔ | S Engr a Schltgl, Rf e osteoch Frgm, Hmrgl, arthr                |
| 80.91.99↔ | Sonstige Exzision an der Schulter, sonstige                     | 81.83.11↔ | S Engr a Schltgl, Rf e osteoch Frgm, Hmrgl, offn chr             |
| 80.92.00↔ | Sonstige Exzision am Ellbogen, n.n.bez.                         | 81.83.12↔ | S Engr a Schltgl, Rf e osteoch Frgm, Akrmklvkgl, arthr           |
| 80.92.10↔ | Sonstige Exzision a Ellbogen, Arthr Exzision a Ellbogen         | 81.83.13↔ | S Engr a Schltgl, Rf e osteoch Frgm, Akrmklvkgl, offn chr        |
| 80.92.11↔ | Sonstige Exz a Ellb, Entn e Knorpeltx a Ellbgl                  | 81.83.14↔ | S Engr a Schltgl, Sbch Spngplst, Hmrgl, arthr                    |
| 80.92.99↔ | Sonstige Exzision am Ellbogen, sonstige                         | 81.83.15↔ | S Engr a Schltgl, Sbch Spngplst, Hmrgl, offn chr                 |
| 80.93.00↔ | Sonstige Exzision am Handgelenk, n.n.bez.                       | 81.83.16↔ | S Engr a Schltgl, Sbch Spngplst, Akrmklvkgl, arthr               |
| 80.93.10↔ | Sonstige Exz a Handgelenk, Arthr Exz a Handgelenk               | 81.83.17↔ | S Engr a Schltgl, Sbch Spngplst, Akrmklvkgl, offn chr            |
| 80.93.11↔ | Sonstige Exz a Hdgel, Entn e Knorpeltx a Hdgel                  | 81.83.18↔ | S Engr a Schltgl, Knrpltx u Implnt v ivt hrg Gwklt, Hmrgl, arthr |
| 80.93.12↔ | Sonstige Exz a Hdgel, Res d Disc triangularis a Hdgel           | 81.83.19↔ | S Engr a Schltgl,Knrpltx&Implnt v ivt hrg Gwklt,Hmrgl,offn chr   |
| 80.93.99↔ | Sonstige Exzision am Handgelenk, sonstige                       | 81.83.20↔ | Engr a Schltgl, Knrpltx/Implntivt hrg Gwklt, Akrmklvkgl, arthr   |
| 80.94↔    | Sonstige Exzision an Hand- und Fingergelenk                     | 81.83.21↔ | Engr Schltgl, Knrpltx/Implntivt hrg Gwklt, Akrmklvkgl, offn chr  |
| 80.95.00↔ | Sonstige Exzision am Hüftgelenk, n.n.bez.                       | 81.83.22↔ | So Ingr a Schultgel, Knorpelgl, Humerogel, arthr                 |
| 80.95.10↔ | Sonstige Exz a Hüftgelenk, Arthr Exz a Hüftgelenk               | 81.83.23↔ | So Ingr a Schultgel, Knorpelgl, Humerogel, offen chir            |
| 80.95.11↔ | Sonstige Exz a Hüftgel, Entn e Knorpeltx a Hüftgel              | 81.83.24↔ | So Ingr a Schultgel, Knorpelgl, Akromklavikgel, arthr            |
| 80.95.99↔ | Sonstige Exzision am Hüftgelenk, sonstige                       | 81.83.25↔ | S Engr a Schltgl, Knrplgl, Akrmklvkgl, offn chr                  |
| 80.96.00↔ | Sonstige Exzision am Knie, n.n.bez.                             | 81.83.26↔ | S Engr a Schltgl, Sbch Knchröff, Hmrgl, arthr                    |
| 80.96.10↔ | Sonstige Exzision a Knie, Arthr Exzision a Kniegelenk           | 81.83.27↔ | S Engr a Schltgl, Sbch Knchröff, Hmrgl, offn chr                 |
| 80.96.20↔ | Sonstige Exz a Knie, Entn e Knorpeltx a Kniegel, arthr          | 81.83.28↔ | S Engr a Schltgl, Sbch Knchröff, Akrmklvkgl, arthr               |
| 80.96.21↔ | So Exz a Knie, Entn e Knorpeltx a Kniegel, offen chir           | 81.83.29↔ | S Engr a Schltgl, Sbch Knchröff, Akrmklvkgl, offn chr            |
| 80.96.99↔ | Sonstige Exzision am Knie, sonstige                             | 81.83.30↔ | S Engr a Schltgl, Sbch Knchröff m Enbr e azll Impl, Hmrgl, arthr |
| 80.97.00↔ | Sonstige Exzision am Sprunggelenk, n.n.bez.                     | 81.83.31↔ | Engr Schltgl, Sbch KnchröffEnbrzll Impl, Akrmklvkgl, arthr       |
| 80.97.10↔ | Sonstige Exz a Sg, Arthr Exz a ob Sg                            | 81.83.32↔ | So Ingr a Schultgel, Ref d Labrum glenoidale, arthr              |
| 80.97.11↔ | Sonstige Exz a Sg, Sonstige Exz a ob Sg                         | 81.83.33↔ | So Ingr a Schultgel, Erw d subakromialen Raumes, arthr           |
| 80.97.20↔ | Sonstige Exz a Sg, Arthr Exz a unteren Sg                       | 81.83.34↔ | So Ingr a Schultgel, Kapselraf m Fix a Glenoid, arthr            |
| 80.97.21↔ | Sonstige Exz a Sg, Sonstige Exz a unteren Sg                    | 81.83.39↔ | S Engr a Schltgl, Arthr Rf u Plst a Kpslbbp d Schltgrl, S, arthr |
| 80.97.30↔ | Sonstige Exz a Sg, Entn e Knorpeltx a Sg                        | 81.83.40↔ | Sonstiger Ingr a Schultgel, Resektpl a Schultgel                 |
| 80.97.99↔ | Sonstige Exzision am Sprunggelenk, sonstige                     | 81.83.41↔ | Sonstiger Ingr a Schultgel, Ref d Limbus, offen chir             |
| 80.98.00↔ | Sonstige Exzision an Fuss- und Zehengelenk, n.n.bez.            | 81.83.42↔ | So Ingr a Schultgel, Vordere u Hint Pfanrenrandplastik           |
| 80.98.10↔ | So Exz an Fuss u Zehengel, Arthr Exz an Fuss u Zehgel           | 81.83.43↔ | So Ingr a Schultgel, Vordere und Hint Kapselplastik              |
| 80.98.11↔ | So Exz an Fuss und Zehengelenk, So Exz a Metatarsgel            | 81.83.44↔ | Engr Schltgl, AkrmioptkDrchr Lgmntm crooacrmial, offn chr        |
| 80.98.12↔ | So Exz an Fuss u Zehengelenk, So Exz an sonst Fussgel           | 81.83.49↔ | S Engr a Schltgl, Rf u Plst a Kpslbbp d Schltgrl, S, offn chr    |
| 80.98.13↔ | So Exz an Fuss und Zehengelenk, So Exz an Zehengel              | 81.83.99↔ | Sonstiger Eingriff am Schultergelenk, sonstige                   |
| 80.98.99↔ | Sonstige Exzision an Fuss- und Zehengelenk, sonstige            | 81.90.00↔ | Chondrozytentransplantation, n.n.bez.                            |
| 80.99.00↔ | Sonstige Exz an e Gel an and bez Lokalisation, n.n.bez.         | 81.90.20↔ | Autg matrixinduzierte Chondrozyttx an Gel, offen chir            |
| 80.99.10↔ | So Exz an e Gel an and bez Lok, Arthr Exz a Sternokigel         | 81.90.99↔ | Chondrozytentransplantation, sonstige                            |
| 80.99.11↔ | So Exz an e Gel an and bez Lok, So Exz a Sternokigel            | 82.21↔    | Exzision einer Läsion an einer Sehnenscheide der Hand            |
| 80.99.20↔ | So Exz an e Gel an and bez Lok, Arthr Exz a Iliosgel            | 82.33↔    | Sonstige Tenonektomie an der Hand                                |
| 80.99.21↔ | So Exz an e Gel an and bez Lok, So Exz a Iliosgel               | 82.35.00↔ | Sonstige Fasziektomie der Hand, n.n.bez.                         |
| 80.99.30↔ | So Exz an e Gel an and bez Lok, Arthr Exz an d Symphyse         | 82.35.10↔ | Sonstige Fasziektomie der Hand, Fasziektomie der Hohlhand        |
| 80.99.31↔ | So Exz an e Gel an and bez Lok, So Exz an d Symphyse            | 82.35.11↔ | So Faszieekt d Hand, Faszieekt d Hand u Fng m Neurolyys          |
| 80.99.90↔ | S Exz an e Gl an and bz Lk, Arthr Exz an e Gl an and bz Lk      | 82.35.12↔ | S Fszieekt d Hnd, Fszieekt d Hnd u Fng m Neurllys u Artriolys    |
| 80.99.91↔ | S Exz an e Gl an and bz Lk, Entn e Knrpltx an e Gl an and bz Lk | 82.35.13↔ | S Fszieekt d Hnd, Fszieekt d Hnd u Fng m Arthrlyys               |
| 80.99.99↔ | Sonstige Exz an e Gel an and bez Lokalisation, sonstige         | 82.35.99↔ | Sonstige Fasziektomie der Hand, sonstige                         |
| 81.23↔    | Schulter-Arthrothese  | 82.39.00↔ | Sonstige Exzision von Weichteilen der Hand, n.n.bez.             |
| 81.43↔    | Rekonstruktion am Kniegelenk nach unhappy triad                 | 82.39.10↔ | So Exz v Weicht d Hand, Exz v Sehnenscheiden d Hand              |
| 81.44.00↔ | Stabilisierung der Patella, n.n.bez.                            | 82.39.99↔ | Sonstige Exzision von Weichteilen der Hand, sonstige             |
| 81.44.10↔ | Stabilisierung der Patella, Retinakulumspaltung, lateral        | 82.46.00↔ | Naht an Muskel oder Faszie der Hand, n.n.bez.                    |
| 81.44.11↔ | Stb d Ptl, Rtrnkmsplntng, ltrl m Züglngsprtion                  | 82.46.10↔ | Naht an Muskel oder Fasz d Hand, Naht an e Fasz d Hand           |
| 81.44.12↔ | Stab d Patel, Verlagerung d Patellarsehnenansatzes              | 82.46.20↔ | Naht an M oder Fasz d Hand, Naht an e M d Hand                   |
| 81.44.13↔ | Stb d Ptl, Vrlg d Ptlrshnnstzms m Knchspn                       | 82.46.99↔ | Naht an Muskel oder Faszie der Hand, sonstige                    |
| 81.44.99↔ | Stabilisierung der Patella, sonstige                            | 82.58↔    | Sonstiger Transfer oder Transplantation eines Handmuskels        |
| 81.45.00↔ | Sonstige Rekonstruktion an den Kreuzbändern, n.n.bez.           | 82.59↔    | Sonstige Transposition eines Handmuskels                         |
| 81.45.19↔ | So Reko an D Kreuzb, So Reko an D Kreuzb, arthr                 | 83.11↔    | Tenotomie der Achillessehne                                      |
|           |   | 83.12↔    | Tenotomie der Hüft-Adduktoren                                    |

|           |  |           |  |
|-----------|--|-----------|--|
| 83.13.00↔ | Sonstige Tenotomie, n.n.bez.                                     | 83.81.19↔ | Sehnentransplantation, Andere Lokalisation                       |
| 83.13.10↔ | Sonstige Tenotomie, Inzision einer Sehne, Kopf und Hals          | 83.81.99↔ | Sehnentransplantation, sonstige                                  |
| 83.13.11↔ | Sonstige Tenotomie, Inzision einer Sehne, Schulter und Axilla    | 85.0x.00↔ | Inzision an der Mamma, n.n.bez.                                  |
| 83.13.12↔ | Sonstige Tenotomie, Inzision einer Sehne, Oberarm und Ellenbogen | 85.0x.10↔ | Inzision an d Mamma mit Durchtr d Kapsel b Mammaprothese         |
| 83.13.13↔ | Sonstige Tenotomie, Inzision einer Sehne, Unterarm               | 85.0x.11↔ | Inzision an der Mamma, ohne weitere Massnahmen                   |
| 83.13.14↔ | So Tenotomie, Inzis e Sehn, Bruw, Bauch und Rücken               | 85.0x.99↔ | Inzision an der Mamma, mit sonstigen weiteren Massnahmen         |
| 83.13.15↔ | So Tenotom, Inzis e Sehn, Leist und Genreg und Gesäss            | 85.12↔    | Offene Biopsie an der Mamma                                      |
| 83.13.16↔ | Sonstige Tenotomie, Inzision einer Sehne, Untere Extremität      | 85.20↔    | Exzision oder Destruktion von Mammagewebe, n.n.bez.              |
| 83.13.19↔ | Sonstige Tenotomie, Inzision einer Sehne, Andere Lokalisation    | 85.21.00↔ | Lokale Exzision einer Läsion an der Mamma, n.n.bez.              |
| 83.13.20↔ | Sonstige Tenotomie, Durchtrennung einer Sehne, Kopf und Hals     | 85.21.10↔ | Lok Exz e Läs an d Mamma, ohne axilläre Lymphekt                 |
| 83.13.21↔ | Sonstige Tenotomie, Durchtr e Sehne, Schult und Axilla           | 85.21.11↔ | Lok Exz e Läs an d Mamma, mit axillärer Lymphekt                 |
| 83.13.22↔ | Sonstige Tenotomie, Durchtr e Sehne, Oberarm und Ellb            | 85.21.99↔ | Lokale Exzision einer Läsion an der Mamma, Sonstige              |
| 83.13.23↔ | Sonstige Tenotomie, Durchtrennung einer Sehne, Unterarm          | 85.25↔    | Exzision einer Brustwarze  |
| 83.13.24↔ | So Tenotomie, Durchtr e Sehn, Bruw, Bauch und Rücken             | 86.06.00↔ | Einsetz e vollständig implantbar Infmpump, n.n.bez.              |
| 83.13.25↔ | So Tenotom, Durchtr e Sehn, Leist u GenReg u Gesäss              | 86.06.10↔ | Enstz e vllst implntbr Infmp z intrv Infs m prgrmb vriab Tgspr   |
| 83.13.26↔ | Sonstige Tenotomie, Durchtrennung einer Sehne, Untere Extremität | 86.06.11↔ | Enstz vllst implntbr Infmp z intrv Infs m knst Flssr(gsdrcbtr)   |
| 83.13.29↔ | Sonstige Tenotomie, Durchtr e Sehne, And Lokalisation            | 86.06.20↔ | Enstz vllst implntbr Infmpintrth/epd Infspgrmb vriab Tgspr       |
| 83.13.99↔ | Sonstige Tenotomie, sonstige                                     | 86.06.21↔ | Ens vst impb Infmp z intrth u epd Infs m kst Flssr(gdbtr)        |
| 83.14.00↔ | Fasziotomie oder Aponeurotomie, n.n.bez.                         | 86.06.99↔ | Einsetz e vollständig implantbar Infmpump, sonstige              |
| 83.14.10↔ | Fasziotomie oder Aponeurotomie, Kopf und Hals                    | 86.08.00↔ | Ersetz e vollständig implantbar Infmpump, n.n.bez.               |
| 83.14.11↔ | Fasziotomie oder Aponeurotomie, Schulter und Axilla              | 86.08.10↔ | Erstz e vllst implntbr Infmp z intrv Infs m prgrmb vriab Tgspr   |
| 83.14.12↔ | Fasziotomie oder Aponeurotomie, Oberarm und Ellenbogen           | 86.08.11↔ | Erstz vllst implntbr Infmp z intrv Infs m knst Flsrt(gsdrcbtr)   |
| 83.14.13↔ | Fasziotomie oder Aponeurotomie, Unterarm                         | 86.08.20↔ | Erstz vllst implntbr Infmpintrth/epd Infspgrmb vriab Tgspr       |
| 83.14.14↔ | Fasziotomie oder Aponeurotomie, Brustwand, Bauch und Rücken      | 86.08.21↔ | Ers vst impb Infmp z intrth u epd Inf knst Flr(gdbtr)            |
| 83.14.15↔ | Fasziotomie o Aponeurotomie, Leist u Genreg u Gesäss             | 86.08.99↔ | Ersetz e vollständig implantbar Infmpump, sonstige               |
| 83.14.16↔ | Fasziotomie oder Aponeurotomie, Untere Extremität                | 86.22.10↔ | Grfl Débr v Wnd, Infkt o Vrbr d Exz a Kpf (auss Lp u Mnd)        |
| 83.14.19↔ | Fasziotomie oder Aponeurotomie, Andere Lokalisation              | 86.22.17↔ | Grfl Débr v Wnd, Infkt o Vrbr d Exz an d Leist u Gnrg            |
| 83.14.99↔ | Fasziotomie oder Aponeurotomie, sonstige                         | 86.22.18↔ | Grfl Débr v Wnd, Infkt o Vrbr d Exz an d unt Extrm               |
| 83.21.00↔ | Biopsie an den Weichteilen, n.n.bez.                             | 86.22.19↔ | Grofl Débr v Wunde, Infekt o Verbr d Exz an and Lok              |
| 83.21.10↔ | Biops an D Weicht, Perkut (Nad) Biops an D Weicht                | 86.22.20↔ | Grfl Débr v Wnd, Infkt o Vrbr Exz m Enl Mdträg a Kpf(auss Lp)    |
| 83.21.11↔ | Offene Biopsie an den Weichteilen                                | 86.22.27↔ | Grfl Débr v Wnd, Infkt o Vrbr d Exz m Enl Mdträg an Leist u Gnrg |
| 83.21.20↔ | Biopsie an den Weichteilen, Perkutane (Nadel-) Biopsie am Muskel | 86.22.28↔ | Grfl Débr v Wnd, Infkt o Vrbr Exz m Enl Mdträg an unt Extrm      |
| 83.21.21↔ | Offene Biopsie am Muskel   | 86.22.29↔ | Grfl Débr v Wnd, Infkt o Vrbr d Exz m Enl e Mdträg an and Lk     |
| 83.21.30↔ | Biopsie an den Weichteilen, Biopsie an einem Schleimbeutel       | 86.22.40↔ | Epfzial Nkrsktmie o tngntial Exz b Vrbmngn u Vrtzngn             |
| 83.21.99↔ | Biopsie an den Weichteilen, sonstige                             | 86.3x.20↔ | Grofl Destr von Läs oder Gew von Haut und Subkutangew            |
| 83.45.00↔ | Sonstige Myektomie, n.n.bez.                                     | 86.4x.00↔ | Radikale Exzision einer Hautläsion, n.n.bez.                     |
| 83.45.10↔ | Sonstige Myektomie, Kopf und Hals                                | 86.4x.10↔ | Radikale Exz e Hautläs a Kopf mit histgr Kontrolle               |
| 83.45.11↔ | Sonstige Myektomie, Schulter und Axilla                          | 86.4x.11↔ | Radikale Exz e Hautläs d Halses mit histgr Kontrolle             |
| 83.45.12↔ | Sonstige Myektomie, Oberarm und Ellenbogen                       | 86.4x.13↔ | Rad Exz e Hautläs an Unterarm und Hand m histgr Kontr            |
| 83.45.13↔ | Sonstige Myektomie, Unterarm                                     | 86.4x.17↔ | Rd Exz e Hautläs an Leist u Gnrg u Gsäß m histgr Kntr            |
| 83.45.14↔ | Sonstige Myektomie, Brustwand, Bauch und Rücken                  | 86.4x.18↔ | Radikale Exz e Hautläs d unteren Extrem m histgr Kontr           |
| 83.45.15↔ | Sonstige Myektomie, Leisten- und Genitalregion und Gesäss        | 86.4x.19↔ | Radikale Exz e Hautläs and Lok mit histgr Kontr                  |
| 83.45.16↔ | Sonstige Myektomie, Untere Extremität                            | 86.4x.20↔ | Rad Exz e Hautläs a Kopf m Tx o Transp von Haut                  |
| 83.45.19↔ | Sonstige Myektomie, Andere Lokalisation                          | 86.4x.21↔ | Rad Exz e Hautläs d Halses m Tx o Transp von Haut                |
| 83.45.99↔ | Sonstige Myektomie, sonstige                                     | 86.4x.22↔ | Rd Exz e Hautläs an Schl t Axll m Tx o Trnsp v Haut              |
| 83.75.00↔ | Sehnentransfer oder -transplantation, n.n.bez.                   | 86.4x.23↔ | Rad Exz e Hautläs an Oba u Ellb m Tx o Transp von Haut           |
| 83.75.10↔ | Sehnentransfer oder -transplantation, Kopf und Hals              | 86.4x.24↔ | Rad Exz e Hautläs d Unterarmes m Tx o Transp von Haut            |
| 83.75.11↔ | Sehnentransfer oder -transplantation, Schulter und Axilla        | 86.4x.25↔ | Rad Exz e Hautläs d Hand m Tx o Transp von Haut                  |
| 83.75.12↔ | Sehnentransfer oder -transplantation, Oberarm und Ellenbogen     | 86.4x.26↔ | Rad Exz e Hautläs an Bruw u Rücken m Tx o Transp v Haut          |
| 83.75.13↔ | Sehnentransfer oder -transplantation, Unterarm                   | 86.4x.27↔ | Rad Exz e Hautläs an d Bauchreg m Tx o Transp von Haut           |
| 83.75.14↔ | Sehnentransfer o Tx, Bruw, Bauch und Rücken                      | 86.4x.28↔ | Rad Exz e Hautläs d Leist u Genreg m Tx o Transp v Haut          |
| 83.75.15↔ | Sehnentransfer o Tx, Leist und Genreg und Gesäss                 | 86.4x.29↔ | Rad Exz e Hautläs and Lok m Tx o Transp von Haut                 |
| 83.75.16↔ | Sehnentransfer oder -transplantation, Untere Extremität          | 86.4x.2a↔ | Rad Exz e Hautläs a Gesäß m Tx o Transp von Haut                 |
| 83.75.19↔ | Sehnentransfer oder -transplantation, Andere Lokalisation        | 86.4x.2b↔ | Rad Exz e Hautläs d unt Extrem m Tx o Transp von Haut            |
| 83.75.99↔ | Sehnentransfer oder -transplantation, sonstige                   | 86.4x.30↔ | Mkrg Chr a Schnllschntt (Mhs' Mrcrgrphc Srgry)                   |
| 83.79↔    | Sonstige Muskeltransposition                                     | 86.4x.31↔ | Mkrg Chr a Prrfnschntt (3DHstglic n Tübngm Mthd)                 |
| 83.81.00↔ | Sehnentransplantation, n.n.bez.                                  | 86.4x.99↔ | Radikale Exzision einer Hautläsion, sonstige                     |
| 83.81.10↔ | Sehnentransplantation, Kopf und Hals                             | 86.81↔    | Straffungsoperation am Gesicht                                   |
| 83.81.11↔ | Sehnentransplantation, Schulter und Axilla                       | 86.82↔    | Rhytidektomie am Gesicht   |
| 83.81.12↔ | Sehnentransplantation, Oberarm und Ellenbogen                    | 86.83.00↔ | Gewebereduktionsplastik, n.n.bez.                                |
| 83.81.13↔ | Sehnentransplantation, Unterarm                                  | 86.83.13↔ | Gewebereduktionsplastik an Unterarm                              |
| 83.81.14↔ | Sehnentransplantation, Brustwand, Bauch und Rücken               | 86.83.14↔ | Gewebereduktionsplastik an Hand                                  |
| 83.81.15↔ | Sehnentransplantation, Leisten- und Genitalregion und Gesäss     | 86.83.15↔ | Gewebereduktionsplastik an der Bauchregion                       |
| 83.81.16↔ | Sehnentransplantation, Untere Extremität                         | 86.83.16↔ | Gewebereduktionsplastik an d Leist u Genreg o a Gesäß            |
|           |  | 86.83.17↔ | Gewebereduktionsplastik an der unteren Extremität                |
|           |  | 86.83.19↔ | Gewebereduktionsplastik an anderer Lokalisation                  |
|           |  | 86.83.99↔ | Gewebereduktionsplastik, sonstige                                |

**ADRG K10****Eingriffe an Schilddrüse, Nebenschilddrüse und Ductus thyreoglossus bei bösartiger Neubildung**

Hauptdiagnose in Tabelle K10-1 und mindestens eine Prozedur in Tabelle K10-2

**DRG K10Z****Eingriffe an Schilddrüse, Nebenschilddrüse und Ductus thyreoglossus bei bösartiger Neubildung****Hauptdiagnose K10-1**

C73 Bösartige Neubildung der Schilddrüse

C75.0 Bösartige Neubildung: Nebenschilddrüse

**Prozedur K10-2**

|           |  |           |   |
|-----------|--|-----------|---|
| 06.01↔    | Aspiration im Gebiet der Schilddrüse                         | 06.7x.99↔ | Exzision des Ductus thyreoglossus, sonstige                     |
| 06.02↔    | Wiedereröffnung einer Wunde im Gebiet der Schilddrüse        | 06.81.00↔ | Vollständige Parathyreidektomie, n.n.bez.                       |
| 06.09.00↔ | Inzision im Gebiet der Schilddrüse, n.n.bez.                 | 06.81.10↔ | Vollständige Parathyreidektomie, ohne Replantation              |
| 06.09.10↔ | Inzision im Gebiet der Schilddrüse: Ohne weitere Maßnahmen   | 06.81.13↔ | Vollständige Parathyrekt d Sternotomie, oh Replantation         |
| 06.09.11↔ | Inzision im Gebiet der Schilddrüse: Drainage                 | 06.81.99↔ | Vollständige Parathyreidektomie, sonstige                       |
| 06.09.12↔ | Inzision im Gebiet der Schilddrüse: Exploration              | 06.89.10↔ | Partielle Parathyreidektomie, n.n.bez.                          |
| 06.09.99↔ | Inzision im Gebiet der Schilddrüse, sonstige                 | 06.89.11↔ | Reexploration mit partieller Parathyreidektomie                 |
| 06.12↔    | Offene Biopsie an der Schilddrüse                            | 06.89.13↔ | Sonstige Operationen an der Nebenschilddrüse durch Sternotomie  |
| 06.13.00↔ | Biopsie an der Nebenschilddrüse, n.n.bez.                    | 06.89.99↔ | Partielle Parathyreidektomie, sonstige                          |
| 06.13.10↔ | Gschl [Prkt] [Nd] Biops an d Nsd oh Steuer dch bldgb Vrf     | 06.91↔    | Durchtrennung des Isthmus thyreoideae                           |
| 06.13.11↔ | Gschl [Prkt] [Nd] Biops an d Nsd m Steuer dch bldgb Vrfhr    | 06.92↔    | Ligatur von Gefässen der Schilddrüse                            |
| 06.13.12↔ | Offene Biopsie an der Nebenschilddrüse                       | 06.93↔    | Naht an der Schilddrüse   |
| 06.13.99↔ | Biopsie an der Nebenschilddrüse, sonstige                    | 06.94↔    | Reimplantation von Schilddrüsengewebe                           |
| 06.2x.00↔ | Unilaterale Hemithyreidektomie, n.n.bez.                     | 06.95.00↔ | Reimplantation von Nebenschilddrüsengewebe, n.n.bez.            |
| 06.2x.11↔ | Unilaterale Hemithyreidektomie, ohne Parathyreidektomie      | 06.95.10↔ | Vollständige Parathyreidektomie, mit Replantation, n.n.bez.     |
| 06.2x.12↔ | Unilaterale Hemithyreidektomie, mit Parathyreidektomie       | 06.95.11↔ | Vollständige Parathyreidektomie, mit Replantation orthotop      |
| 06.2x.99↔ | Sonstige unilaterale Hemithyreidektomie                      | 06.95.12↔ | Vollständige Parathyreidektomie, mit Replantation heterotop     |
| 06.31↔    | Exzision einer Läsion an der Schilddrüse                     | 06.95.20↔ | Vollständige Parathyekt d Sternotomie, m Repl, n.n.bez.         |
| 06.39.00↔ | Sonstige partielle Thyreidektomie, n.n.bez.                  | 06.95.21↔ | Vollständige Parathyekt d Sternotomie, m Repl orthotop          |
| 06.39.10↔ | Exzision eines Schilddrüsen Knotens                          | 06.95.22↔ | Vollständige Parathyekt d Sternotomie, m Repl heterotop         |
| 06.39.11↔ | Subtotale Sd Res einseitig m Exz e Knotens d Gegenseite      | 06.95.99↔ | Reimplantation von Nebenschilddrüsengewebe, sonstige            |
| 06.39.12↔ | Sbt Rs d Sd einseitig m Hmthyreoidktmie d Ggnseit            | 06.98.00↔ | Sonstige Operationen an der Schilddrüse, n.n.bez.               |
| 06.39.13↔ | Reexploration der Schilddrüse mit partieller Resektion       | 06.98.10↔ | Plastische Rekonstruktion der Schilddrüse                       |
| 06.39.14↔ | Partielle Schilddrüsenresektion: Resektion des Isthmus       | 06.98.99↔ | Sonstige Operationen an der Schilddrüse, sonstige               |
| 06.39.15↔ | Subtotale Resektion der Schilddrüse                          | 06.99.00↔ | Sonstige Operationen an der Nebenschilddrüse, n.n.bez.          |
| 06.39.99↔ | Sonstige partielle Thyreidektomie, sonstige                  | 06.99.10↔ | Plastische Rekonstruktion der Nebenschilddrüse                  |
| 06.4x.00↔ | Vollständige (totale) Thyreidektomie, n.n.bez.               | 06.99.99↔ | Sonstige Operationen an der Nebenschilddrüse, sonstige          |
| 06.4x.10↔ | Vollständige (totale) Thyreidektomie ohne Parathyreidektomie | 07.94↔    | Transplantation von Thymusgewebe                                |
| 06.4x.11↔ | Vollständige (totale) Thyreidektomie mit Parathyreidektomie  | 30.4x.00↔ | Radikale Laryngektomie, n.n.bez.                                |
| 06.4x.99↔ | Vollständige (totale) Thyreidektomie, sonstige               | 30.4x.10↔ | Radikale Laryngektomie, mit Pharyngektomie, ohne Rekonstruktion |
| 06.50.00↔ | Substernale Thyreidektomie, n.n.bez.                         | 30.4x.11↔ | Rad Laryekt, m Pharyngekt, Reko m lok Schleimhaut               |
| 06.50.10↔ | Substernale Thyreidektomie durch Sternotomie                 | 30.4x.12↔ | Rad Laryekt, m Pharyngekt, Reko m Ni vaskul Tx                  |
| 06.50.99↔ | Sonstige substernale Thyreidektomie                          | 30.4x.13↔ | Rad Laryekt, m Pharyngekt, Reko m gestielt reg Lp               |
| 06.51.00↔ | Partielle substernale Thyreidektomie, n.n.bez.               | 30.4x.14↔ | Rad Laryekt, m Pharyngekt, Rekonstruktion m gestielt Lp         |
| 06.51.10↔ | Partielle substernale Thyreidektomie durch Sternotomie       | 30.4x.15↔ | Rad Laryekt, m Pharyngekt, Reko m fr mikrovaskanast Tx          |
| 06.51.99↔ | Partielle substernale Thyreidektomie, sonstige               | 30.4x.16↔ | Rad Laryekt, m Pharyngekt, Reko m fr fr Darmtr                  |
| 06.52.00↔ | Vollständige substernale Thyreidektomie, n.n.bez.            | 30.4x.17↔ | Rad Laryekt, m Pharyngekt, Reko m Magenhochzug                  |
| 06.52.10↔ | Vollständige substernale Thyreidektomie durch Sternotomie    | 30.4x.19↔ | Radikale Laryekt, m Pharyngekt, sonstige Rekonstruktion         |
| 06.52.99↔ | Vollständige substernale Thyreidektomie, sonstige            | 30.4x.20↔ | Rad Laryekt, m Pharyngekt und Schilddres, oh Reko               |
| 06.6x.00↔ | Exzision einer Thyreoidea lingualis, n.n.bez.                | 30.4x.21↔ | Rd Lrykt, m Phryngkt u Schlddrs, Rk m lk Schleimh               |
| 06.6x.10↔ | Exzision einer Thyreoidea lingualis, transoral               | 30.4x.22↔ | Rd Lrykt, m Phryngkt u Schlddrs, Rk m N vskl Tx                 |
| 06.6x.11↔ | Exz e Thyrid ling Transzerv, oh Res d med Zungenbeines       | 30.4x.23↔ | Rd Lrykt, m Phryngkt u Schlddrs, Rk m gstielt rg Lp             |
| 06.6x.12↔ | Exz e Thyrid ling Transzerv, m Res d med Zungenbeines        | 30.4x.24↔ | Rd Lrykt, m Phryngkt u Schlddrs, Rk m gstielt Lp                |
| 06.6x.99↔ | Exzision einer Thyreoidea lingualis, sonstige                | 30.4x.25↔ | Rd Lrykt, m Phryngkt u Schlddrs, Rk m fr mkrvsknst Tx           |
| 06.7x.00↔ | Exzision des Ductus thyreoglossus, n.n.bez.                  | 30.4x.26↔ | Rd Lrykt, m Phryngkt u Schlddrs, Rk m fr fr Dmtr                |
| 06.7x.10↔ | Exz d Dct thyreogl: Exz e mdian Hlsz, oh Rs d md Zngnbn      | 30.4x.27↔ | Rd Lrykt, m Phryngkt u Schlddrs, Rk m Mgnhczg                   |
| 06.7x.11↔ | Exz d Dct thyreogl: Exz e mdian Hlsz, m Rs d md Zngnbn       | 30.4x.29↔ | Rad Laryekt, m Pharyngekt und Schilddres, sonstige Reko         |
| 06.7x.12↔ | Exz d Dct thyreogl: Exz e mdian Hlsf, oh Rs d md Zngnbn      | 30.4x.99↔ | Radikale Laryngektomie, sonstige                                |
| 06.7x.13↔ | Exz d Dct thyreogl: Exz e mdian Hlsf, m Rs d md Zngnbn       |           |   |
| 06.7x.14↔ | Sek Eingr z Exz d Duct thyreogl: m Res d med Zungenb         |           |   |
| 06.7x.15↔ | Sek Eingr z Exz d Duct thyreogl: oh Res d med Zungenb        |           |   |

**ADRG K11****Eingriffe an Schilddrüse, Nebenschilddrüse und Ductus thyroglossus, außer bei bösartiger Neubildung, mit zusätzlicher Parathyreoidektomie oder äußerst schweren oder schweren CC**

Mindestens eine Prozedur in Tabelle K11-1 und (Prozedur in Tabelle K11-2 oder PCCL &gt; 2 )

**DRG K11Z****Eingriffe an Schilddrüse, Nebenschilddrüse und Ductus thyroglossus, außer bei bösartiger Neubildung, mit zusätzlicher Parathyreoidektomie oder äußerst schweren oder schweren CC****Prozedur K11-1**

- |           |  |           |   |
|-----------|--|-----------|---|
| 06.01↔    | Aspiration im Gebiet der Schilddrüse                           | 06.7x.99↔ | Exzision des Ductus thyroglossus, sonstige                      |
| 06.02↔    | Wiedereröffnung einer Wunde im Gebiet der Schilddrüse          | 06.81.00↔ | Vollständige Parathyreoidektomie, n.n.bez.                      |
| 06.09.00↔ | Inzision im Gebiet der Schilddrüse, n.n.bez.                   | 06.81.10↔ | Vollständige Parathyreoidektomie, ohne Replantation             |
| 06.09.10↔ | Inzision im Gebiet der Schilddrüse: Ohne weitere Maßnahmen     | 06.81.13↔ | Vollständige Parathyekt d Sternotomie, oh Replantation          |
| 06.09.11↔ | Inzision im Gebiet der Schilddrüse: Drainage                   | 06.81.99↔ | Vollständige Parathyreoidektomie, sonstige                      |
| 06.09.12↔ | Inzision im Gebiet der Schilddrüse: Exploration                | 06.89.10↔ | Partielle Parathyreoidektomie, n.n.bez.                         |
| 06.09.99↔ | Inzision im Gebiet der Schilddrüse, sonstige                   | 06.89.11↔ | Reexploration mit partieller Parathyreoidektomie                |
| 06.12↔    | Offene Biopsie an der Schilddrüse                              | 06.89.13↔ | Sonstige Operationen an der Nebenschilddrüse durch Sternotomie  |
| 06.13.00↔ | Biopsie an der Nebenschilddrüse, n.n.bez.                      | 06.89.99↔ | Partielle Parathyreoidektomie, sonstige                         |
| 06.13.10↔ | Gschl [Prkt] [Nd] Biops an d Nsd oh Steuer dch bldgb Vrf       | 06.91↔    | Durchtrennung des Isthmus thyroideae                            |
| 06.13.11↔ | Gschl [Prkt] [Nd] Biops an d Nsd m Steuer dch bldgb Vrrfr      | 06.92↔    | Ligatur von Gefässen der Schilddrüse                            |
| 06.13.12↔ | Offene Biopsie an der Nebenschilddrüse                         | 06.93↔    | Naht an der Schilddrüse   |
| 06.13.99↔ | Biopsie an der Nebenschilddrüse, sonstige                      | 06.94↔    | Reimplantation von Schilddrüsengewebe                           |
| 06.2x.00↔ | Unilaterale Hemithyreoidektomie, n.n.bez.                      | 06.95.00↔ | Reimplantation von Nebenschilddrüsengewebe, n.n.bez.            |
| 06.2x.11↔ | Unilaterale Hemithyreoidektomie, ohne Parathyreoidektomie      | 06.95.10↔ | Vollständige Parathyreoidektomie, mit Replantation, n.n.bez.    |
| 06.2x.12↔ | Unilaterale Hemithyreoidektomie, mit Parathyreoidektomie       | 06.95.11↔ | Vollständige Parathyreoidektomie, mit Replantation orthotop     |
| 06.2x.99↔ | Sonstige unilaterale Hemithyreoidektomie                       | 06.95.12↔ | Vollständige Parathyreoidektomie, mit Replantation heterotop    |
| 06.31↔    | Exzision einer Läsion an der Schilddrüse                       | 06.95.20↔ | Vollständige Parathyekt d Sternotomie, m Repl, n.n.bez.         |
| 06.39.00↔ | Sonstige partielle Thyreoidektomie, n.n.bez.                   | 06.95.21↔ | Vollständige Parathyekt d Sternotomie, m Repl orthotop          |
| 06.39.10↔ | Exzision eines Schilddrüsen Knotens                            | 06.95.22↔ | Vollständige Parathyekt d Sternotomie, m Repl heterotop         |
| 06.39.11↔ | Subtotale Sd Res einseitig m Exz e Knotens d Gegenseite        | 06.95.99↔ | Reimplantation von Nebenschilddrüsengewebe, sonstige            |
| 06.39.12↔ | Sbtt Rs d Sd einseitig m Hmthyreoidektmie d Ggnseit            | 06.98.00↔ | Sonstige Operationen an der Schilddrüse, n.n.bez.               |
| 06.39.13↔ | Reexploration der Schilddrüse mit partieller Resektion         | 06.98.10↔ | Plastische Rekonstruktion der Schilddrüse                       |
| 06.39.14↔ | Partielle Schilddrüsenresektion: Resektion des Isthmus         | 06.98.99↔ | Sonstige Operationen an der Schilddrüse, sonstige               |
| 06.39.15↔ | Subtotale Resektion der Schilddrüse                            | 06.99.00↔ | Sonstige Operationen an der Nebenschilddrüse, n.n.bez.          |
| 06.39.99↔ | Sonstige partielle Thyreoidektomie, sonstige                   | 06.99.10↔ | Plastische Rekonstruktion der Nebenschilddrüse                  |
| 06.4x.00↔ | Vollständige (totale) Thyreoidektomie, n.n.bez.                | 06.99.99↔ | Sonstige Operationen an der Nebenschilddrüse, sonstige          |
| 06.4x.10↔ | Vollständige (totale) Thyreoidektomie ohne Parathyreoidektomie | 07.94↔    | Transplantation von Thymusgewebe                                |
| 06.4x.11↔ | Vollständige (totale) Thyreoidektomie mit Parathyreoidektomie  | 30.4x.00↔ | Radikale Laryngektomie, n.n.bez.                                |
| 06.4x.99↔ | Vollständige (totale) Thyreoidektomie, sonstige                | 30.4x.10↔ | Radikale Laryngektomie, mit Pharyngektomie, ohne Rekonstruktion |
| 06.50.00↔ | Substernale Thyreoidektomie, n.n.bez.                          | 30.4x.11↔ | Rad Laryekt, m Pharyngekt, Reko m lok Schleimhaut               |
| 06.50.10↔ | Substernale Thyreoidektomie durch Sternotomie                  | 30.4x.12↔ | Rad Laryekt, m Pharyngekt, Reko m Ni vaskul Tx                  |
| 06.50.99↔ | Sonstige substernale Thyreoidektomie                           | 30.4x.13↔ | Rad Laryekt, m Pharyngekt, Reko m gestielt reg Lp               |
| 06.51.00↔ | Partielle substernale Thyreoidektomie, n.n.bez.                | 30.4x.14↔ | Rad Laryekt, m Pharyngekt, Rekonstruktion m gestielt Lp         |
| 06.51.10↔ | Partielle substernale Thyreoidektomie durch Sternotomie        | 30.4x.15↔ | Rad Laryekt, m Pharyngekt, Reko m fr mikrovaskanast Tx          |
| 06.51.99↔ | Partielle substernale Thyreoidektomie, sonstige                | 30.4x.16↔ | Rad Laryekt, m Pharyngekt, Reko m fr fr Darmtr                  |
| 06.52.00↔ | Vollständige substernale Thyreoidektomie, n.n.bez.             | 30.4x.17↔ | Rad Laryekt, m Pharyngekt, Reko m Magenhochzug                  |
| 06.52.10↔ | Vollständige substernale Thyreoidektomie durch Sternotomie     | 30.4x.19↔ | Radikale Laryekt, m Pharyngekt, sonstige Rekonstruktion         |
| 06.52.99↔ | Vollständige substernale Thyreoidektomie, sonstige             | 30.4x.20↔ | Rad Laryekt, m Pharyngekt und Schilddres, oh Reko               |
| 06.6x.00↔ | Exzision einer Thyreoidea lingualis, n.n.bez.                  | 30.4x.21↔ | Rd Lrykt, m Phryngkt u Schlddrs, Rk m lk Schleimh               |
| 06.6x.10↔ | Exzision einer Thyreoidea lingualis, transoral                 | 30.4x.22↔ | Rd Lrykt, m Phryngkt u Schlddrs, Rk m N vskl Tx                 |
| 06.6x.11↔ | Exz e Thyrid ling Transzerv, oh Res d med Zungenbeines         | 30.4x.23↔ | Rd Lrykt, m Phryngkt u Schlddrs, Rk m gstielt rg Lp             |
| 06.6x.12↔ | Exz e Thyrid ling Transzerv, m Res d med Zungenbeines          | 30.4x.24↔ | Rd Lrykt, m Phryngkt u Schlddrs, Rk m gstielt Lp                |
| 06.6x.99↔ | Exzision einer Thyreoidea lingualis, sonstige                  | 30.4x.25↔ | Rd Lrykt, m Phryngkt u Schlddrs, Rk m fr mkrvsknst Tx           |
| 06.7x.00↔ | Exzision des Ductus thyroglossus, n.n.bez.                     | 30.4x.26↔ | Rd Lrykt, m Phryngkt u Schlddrs, Rk m fr fr Drmtr               |
| 06.7x.10↔ | Exz d Dct thyroegl: Exz e mdian Hlsz, oh Rs d md Zngnbg        | 30.4x.27↔ | Rd Lrykt, m Phryngkt u Schlddrs, Rk m Mgnhchzng                 |
| 06.7x.11↔ | Exz d Dct thyroegl: Exz e mdian Hlsz, m Rs d md Zngnbg         | 30.4x.29↔ | Rad Laryekt, m Pharyngekt und Schilddres, sonstige Reko         |
| 06.7x.12↔ | Exz d Dct thyroegl: Exz e mdian Hlsf, oh Rs d md Zngnbg        | 30.4x.99↔ | Radikale Laryngektomie, sonstige                                |
| 06.7x.13↔ | Exz d Dct thyroegl: Exz e mdian Hlsf, m Rs d md Zngnbg         |           |   |
| 06.7x.14↔ | Sek Eingr z Exz d Duct thyroegl: m Res d med Zungenb           |           |   |
| 06.7x.15↔ | Sek Eingr z Exz d Duct thyroegl: oh Res d med Zungenb          |           |   |

**Prozedur K11-2**

- |           |  |           |  |
|-----------|--|-----------|--|
| 06.81.00↔ | Vollständige Parathyreoidektomie, n.n.bez.             | 06.81.99↔ | Vollständige Parathyreoidektomie, sonstige |
| 06.81.10↔ | Vollständige Parathyreoidektomie, ohne Replantation    | 06.89.10↔ | Partielle Parathyreoidektomie, n.n.bez.    |
| 06.81.13↔ | Vollständige Parathyekt d Sternotomie, oh Replantation |           |  |



06.89.11↔ Reexploration mit partieller Parathyreoidektomie  
 06.89.13↔ Sonstige Operationen an der Nebenschilddrüse durch Sternotomie

06.89.99↔ Partielle Parathyreoidektomie, sonstige

**ADRG K12****Eingriffe an Schilddrüse, Nebenschilddrüse und Ductus thyroglossus, außer bei bösartiger Neubildung, ohne zusätzliche Parathyreoidektomie, ohne äußerst schwere oder schwere CC**

Mindestens eine Prozedur in Tabelle K12-1

**DRG K12Z****Eingriffe an Schilddrüse, Nebenschilddrüse und Ductus thyroglossus, außer bei bösartiger Neubildung, ohne zusätzliche Parathyreoidektomie, ohne äußerst schwere oder schwere CC****Prozedur K12-1**

|  |   |
|--|---|
| 06.01↔ Aspiration im Gebiet der Schilddrüse                              | 06.7x.99↔ Exzision des Ductus thyroglossus, sonstige                      |
| 06.02↔ Wiedereröffnung einer Wunde im Gebiet der Schilddrüse             | 06.81.00↔ Vollständige Parathyreoidektomie, n.n.bez.                      |
| 06.09.00↔ Inzision im Gebiet der Schilddrüse, n.n.bez.                   | 06.81.10↔ Vollständige Parathyreoidektomie, ohne Replantation             |
| 06.09.10↔ Inzision im Gebiet der Schilddrüse: Ohne weitere Maßnahmen     | 06.81.13↔ Vollständige Parathyrekt d Sternotomie, oh Replantation         |
| 06.09.11↔ Inzision im Gebiet der Schilddrüse: Drainage                   | 06.81.99↔ Vollständige Parathyreoidektomie, sonstige                      |
| 06.09.12↔ Inzision im Gebiet der Schilddrüse: Exploration                | 06.89.10↔ Partielle Parathyreoidektomie, n.n.bez.                         |
| 06.09.99↔ Inzision im Gebiet der Schilddrüse, sonstige                   | 06.89.11↔ Reexploration mit partieller Parathyreoidektomie                |
| 06.12↔ Offene Biopsie an der Schilddrüse                                 | 06.89.13↔ Sonstige Operationen an der Nebenschilddrüse durch Sternotomie  |
| 06.13.00↔ Biopsie an der Nebenschilddrüse, n.n.bez.                      | 06.89.99↔ Partielle Parathyreoidektomie, sonstige                         |
| 06.13.10↔ Gschl [Prkt] [Nd] Biops an d Nsd oh Steuer dch bldgb Vrf       | 06.91↔ Durchtrennung des Isthmus thyroideae                               |
| 06.13.11↔ Gschl [Prkt] [Nd] Biops an d Nsd m Steuer dch bldgb Vrfhr      | 06.92↔ Ligatur von Gefäßen der Schilddrüse                                |
| 06.13.12↔ Offene Biopsie an der Nebenschilddrüse                         | 06.93↔ Naht an der Schilddrüse  |
| 06.13.99↔ Biopsie an der Nebenschilddrüse, sonstige                      | 06.94↔ Reimplantation von Schilddrüsengewebe                              |
| 06.2x.00↔ Unilaterale Hemithyreoidektomie, n.n.bez.                      | 06.95.00↔ Reimplantation von Nebenschilddrüsengewebe, n.n.bez.            |
| 06.2x.11↔ Unilaterale Hemithyreoidektomie, ohne Parathyreoidektomie      | 06.95.10↔ Vollständige Parathyreoidektomie, mit Replantation, n.n.bez.    |
| 06.2x.12↔ Unilaterale Hemithyreoidektomie, mit Parathyreoidektomie       | 06.95.11↔ Vollständige Parathyreoidektomie, mit Replantation orthotop     |
| 06.2x.99↔ Sonstige unilaterale Hemithyreoidektomie                       | 06.95.12↔ Vollständige Parathyreoidektomie, mit Replantation heterotop    |
| 06.31↔ Exzision einer Läsion an der Schilddrüse                          | 06.95.20↔ Vollständige Parathyekt d Sternotomie, m Repl, n.n.bez.         |
| 06.39.00↔ Sonstige partielle Thyreoidektomie, n.n.bez.                   | 06.95.21↔ Vollständige Parathyekt d Sternotomie, m Repl orthotop          |
| 06.39.10↔ Exzision eines Schilddrüsen Knotens                            | 06.95.22↔ Vollständige Parathyekt d Sternotomie, m Repl heterotop         |
| 06.39.11↔ Subtotale Sd Res einseitig m Exz e Knotens d Gegenseite        | 06.95.99↔ Reimplantation von Nebenschilddrüsengewebe, sonstige            |
| 06.39.12↔ Sbt Rs d Sd einseitig m Hmthyreoidktmie d Ggnseit              | 06.98.00↔ Sonstige Operationen an der Schilddrüse, n.n.bez.               |
| 06.39.13↔ Reexploration der Schilddrüse mit partieller Resektion         | 06.98.10↔ Plastische Rekonstruktion der Schilddrüse                       |
| 06.39.14↔ Partielle Schilddrüsenresektion: Resektion des Isthmus         | 06.98.99↔ Sonstige Operationen an der Schilddrüse, sonstige               |
| 06.39.15↔ Subtotale Resektion der Schilddrüse                            | 06.99.00↔ Sonstige Operationen an der Nebenschilddrüse, n.n.bez.          |
| 06.39.99↔ Sonstige partielle Thyreoidektomie, sonstige                   | 06.99.10↔ Plastische Rekonstruktion der Nebenschilddrüse                  |
| 06.4x.00↔ Vollständige (totale) Thyreoidektomie, n.n.bez.                | 06.99.99↔ Sonstige Operationen an der Nebenschilddrüse, sonstige          |
| 06.4x.10↔ Vollständige (totale) Thyreoidektomie ohne Parathyreoidektomie | 07.94↔ Transplantation von Thymusgewebe                                   |
| 06.4x.11↔ Vollständige (totale) Thyreoidektomie mit Parathyreoidektomie  | 30.4x.00↔ Radikale Laryngektomie, n.n.bez.                                |
| 06.4x.99↔ Vollständige (totale) Thyreoidektomie, sonstige                | 30.4x.10↔ Radikale Laryngektomie, mit Pharyngektomie, ohne Rekonstruktion |
| 06.50.00↔ Substernale Thyreoidektomie, n.n.bez.                          | 30.4x.11↔ Rad Laryekt, m Pharyngekt, Reko m lok Schleimhaut               |
| 06.50.10↔ Substernale Thyreoidektomie durch Sternotomie                  | 30.4x.12↔ Rad Laryekt, m Pharyngekt, Reko m Ni vaskul Tx                  |
| 06.50.99↔ Sonstige substernale Thyreoidektomie                           | 30.4x.13↔ Rad Laryekt, m Pharyngekt, Reko m gestielt reg Lp               |
| 06.51.00↔ Partielle substernale Thyreoidektomie, n.n.bez.                | 30.4x.14↔ Rad Laryekt, m Pharyngekt, Rekonstruktion m gestielt Lp         |
| 06.51.10↔ Partielle substernale Thyreoidektomie durch Sternotomie        | 30.4x.15↔ Rad Laryekt, m Pharyngekt, Reko m fr mkrovaskanast Tx           |
| 06.51.99↔ Partielle substernale Thyreoidektomie, sonstige                | 30.4x.16↔ Rad Laryekt, m Pharyngekt, Reko m fr fr Darmtr                  |
| 06.52.00↔ Vollständige substernale Thyreoidektomie, n.n.bez.             | 30.4x.17↔ Rad Laryekt, m Pharyngekt, Reko m Magenhochzug                  |
| 06.52.10↔ Vollständige substernale Thyreoidektomie durch Sternotomie     | 30.4x.19↔ Radikale Laryekt, m Pharyngekt, sonstige Rekonstruktion         |
| 06.52.99↔ Vollständige substernale Thyreoidektomie, sonstige             | 30.4x.20↔ Rad Laryekt, m Pharyngekt und Schilddres, oh Reko               |
| 06.6x.00↔ Exzision einer Thyroidea lingualis, n.n.bez.                   | 30.4x.21↔ Rd Lrykt, m Phryngkt u Schlddrs, Rk m lk Schleimh               |
| 06.6x.10↔ Exzision einer Thyroidea lingualis, transoral                  | 30.4x.22↔ Rd Lrykt, m Phryngkt u Schlddrs, Rk m N vskl Tx                 |
| 06.6x.11↔ Exz e Thyrid ling Transzerv, oh Res d med Zungenbeines         | 30.4x.23↔ Rd Lrykt, m Phryngkt u Schlddrs, Rk m gstielt rg Lp             |
| 06.6x.12↔ Exz e Thyrid ling Transzerv, m Res d med Zungenbeines          | 30.4x.24↔ Rd Lrykt, m Phryngkt u Schlddrs, Rk m gstielt Lp                |
| 06.6x.99↔ Exzision einer Thyroidea lingualis, sonstige                   | 30.4x.25↔ Rd Lrykt, m Phryngkt u Schlddrs, Rk m fr mkrvsknst Tx           |
| 06.7x.00↔ Exzision des Ductus thyroglossus, n.n.bez.                     | 30.4x.26↔ Rd Lrykt, m Phryngkt u Schlddrs, Rk m fr fr Drmtr               |
| 06.7x.10↔ Exz d Dct thyreogl: Exz e mdian Hlsz, oh Rs d md Zngnbn        | 30.4x.27↔ Rd Lrykt, m Phryngkt u Schlddrs, Rk m Mgnhchzng                 |
| 06.7x.11↔ Exz d Dct thyreogl: Exz e mdian Hlsz, m Rs d md Zngnbn         | 30.4x.29↔ Rad Laryekt, m Pharyngekt und Schilddres, sonstige Reko         |
| 06.7x.12↔ Exz d Dct thyreogl: Exz e mdian Hlsf, oh Rs d md Zngnbn        | 30.4x.99↔ Radikale Laryngektomie, sonstige                                |
| 06.7x.13↔ Exz d Dct thyreogl: Exz e mdian Hlsf, m Rs d md Zngnbn         |   |
| 06.7x.14↔ Sek Eingr z Exz d Duct thyreogl: m Res d med Zungenb           |   |
| 06.7x.15↔ Sek Eingr z Exz d Duct thyreogl: oh Res d med Zungenb          |   |

**ADRG K13****Verschiedene Eingriffe bei Diabetes mellitus mit Komplikationen, ohne Frührehabilitation, ohne geriatrische frührehabilitative Komplexbehandlung, ohne Gefäßeingriff, ohne äußerst schwere CC, ohne komplexe Arthrodese des Fußes**

Prozedur in Tabelle K13-2 und Hauptdiagnose in Tabelle K13-1

**DRG K13Z****Verschiedene Eingriffe bei Diabetes mellitus mit Komplikationen, ohne Frührehabilitation, ohne geriatrische frührehabilitative Komplexbehandlung, ohne Gefäßeingriff, ohne äußerst schwere CC, ohne komplexe Arthrodese des Fußes****Hauptdiagnose K13-1**

|        |  |        |  |
|--------|--|--------|--|
| E10.60 | Prim insabh DM [T-1-Diab] m sonst nbez Komplik, n entgl b      | E12.73 | DM iVm Fehl-/Mangernähr m mult, m so mult Kompl, entgl bez |
| E10.61 | Prim insabh DM [T-1-Diab] m sonst nbez Komplik, entgl b        | E12.74 | DM iVm Fehl-/Mangernähr m mult, m dia Fußsyn, n entgl bez  |
| E10.72 | Pr insabh DM [T-1-Diab] m mult, so mult Kompl, n entgl bez     | E12.75 | DM iVm Fehl-/Mangernähr m mult, m dia Fußsyn, entgl bez    |
| E10.73 | Pr insabh DM [T-1-Diab] m mult, so mult Kompl, entgl bez       | E13.60 | Sonst nbez Diab mell m sonst nbez Komplik, n entgl bez     |
| E10.74 | Pr insabh DM [T-1-Diab] m mult Kpl, m dia Fußsyn, n entgl bez  | E13.61 | Sonst nbez Diab mell m sonst nbez Komplik, entgl bez       |
| E10.75 | Pr insabh DM [T-1-Diab] m mult Kpl, m dia Fußsyn, entgl bez    | E13.72 | Sonst nbez DM m mult, m so mult Kompl, n entgl bez         |
| E11.60 | N prim insabh DM [T-2-Diab] m sonst nbez Komplik, n entgl bez  | E13.73 | Sonst nbez DM m mult, m so mult Kompl, entgl bez           |
| E11.61 | N prim insabh DM [T-2-Diab] m sonst nbez Komplik, entgl bez    | E13.74 | Sonst nbez DM m mult Kompl, m dia Fußsyn, n entgl bez      |
| E11.72 | N pr insabh DM [T-1-Diab] m mult, so mult Kompl, n entgl bez   | E13.75 | Sonst nbez DM m mult Kompl, m dia Fußsyn, entgl bez        |
| E11.73 | N pr insabh DM [T-1-Diab] m mult, so mult Kompl, entgl bez     | E14.60 | Nnbez Diab mell m sonst nbez Komplik, n entgl bez          |
| E11.74 | N pr insabh DM [T-1-Diab] m mul Kpl, m dia Fußsyn, n entgl bez | E14.61 | Nnbez Diab mell m sonst nbez Komplik, entgl bez            |
| E11.75 | N pr insabh DM [T-1-Diab] m mult Kpl, m dia Fußsyn, entgl bez  | E14.72 | Nnbez DM m mult Kompl, m so mult Kompl, n entgl bez        |
| E12.60 | DM iVm Fehl-/Manglernähr m sonst nbez Komplik, n entgl bez     | E14.73 | Nnbez DM m mult Kompl, m so mult Kompl, entgl bez          |
| E12.61 | DM iVm Fehl-/Manglernähr m sonst nbez Komplik, entgl bez       | E14.74 | Nnbez DM m mult Kompl, m dia Fußsyn, n entgl bez           |
| E12.72 | DM iVm Fehl-/Mangernähr m mult, m so mult Kpl, n entgl bez     | E14.75 | Nnbez DM m mult Kompl, m dia Fußsyn, entgl bez             |

**Prozedur K13-2**

|           |  |           |  |
|-----------|--|-----------|--|
| 34.03↔    | Rethorakotomie   | 77.29.99↔ | So Keilosteot an and näh bez Knoch, auss Gschk, So               |
| 38.38.00↔ | Resektion von Aa d unteren Extrem mit Anast, n.n.bez.            | 77.38.00↔ | So Knochdurchtr an Tarsalia und Metatars, n.n.bez.               |
| 38.38.10↔ | Resektion d A. fem mit Anast (communis) (superficialis)          | 77.38.10↔ | S Knchdrchtr an Trsl u Mtrrs, (D)Rttionssttm an Trsl             |
| 38.38.11↔ | Resektion der A. profunda femoris mit Anastomose                 | 77.38.11↔ | S Knchdrchtr an Trsl u Mtrrs, Krkt b Sgmnttr an Trsl             |
| 38.38.12↔ | Resektion der A. poplitea mit Anastomose                         | 77.38.12↔ | S Knchdrchtr an Trsl&Mtrrs,Kmpl(mhrd)Osteot(m Achnkn)an Trsl     |
| 38.38.99↔ | Resektion von Aa d unteren Extrem mit Anast, sonstige            | 77.38.19↔ | S Knchdrchtr an Trsl u Mtrrs, S Knchdrchtr an Trsl               |
| 38.48.00↔ | Resektion von Aa d unteren Extremität mit Ers, n.n.bez.          | 77.38.29↔ | S Knchdrchtr an Trsl u Mtrrs, S Knchdrchtr an Mtrrs              |
| 38.48.10↔ | Resektion der A. femoralis mit Ersatz (communis) (superficialis) | 77.38.99↔ | So Knochdurchtr an Tarsalia und Metatars, So                     |
| 38.48.11↔ | Resektion der A. profunda femoris mit Ersatz                     | 77.51↔    | PlastReko Hallvalg mExostRskt/WeichtKorr/OsteotOml               |
| 38.48.12↔ | Resektion der A. poplitea mit Ersatz                             | 77.52↔    | PlastReko Hallvalg mExostResekt/WeichtKorr/Arthrod               |
| 38.48.13↔ | Resektion von Arterien des Unterschenkels mit Ersatz             | 77.53↔    | PlastReko bHallux valg m andExostResek uWeichtKorr               |
| 38.48.99↔ | Resektion von Aa d unteren Extremität mit Ers, sonstige          | 77.54↔    | Resektion oder Korrekturosteotomie bei Digitus quintus varus     |
| 39.25.00↔ | Aorto-iliaco-femorale Bypass, n.n.bez.                           | 77.58↔    | Sonstige Res, Arthrod und plast Reko an Zehen                    |
| 39.25.10↔ | Aorto-iliaco-femorale Bypass, aortal, n.n.bez.                   | 77.59↔    | Sonstige Exostosenresektion bei Hallux valgus                    |
| 39.25.11↔ | Aorto-iliacale Bypass  | 77.68.00↔ | Lok Res v Knochläs o Gew an Tarsal u Metatars, n.n.bez.          |
| 39.25.12↔ | Aorto-femorale Bypass  | 77.68.10↔ | Lokale Resektion von Knochenläsion oder -gewebe an Tarsalia      |
| 39.25.13↔ | Aorto-popliteale Bypass  | 77.68.11↔ | Lokale Resektion von Knochenläsion oder -gewebe an Metatarsalia  |
| 39.25.14↔ | Aorto-crurale Bypass   | 77.68.20↔ | Lk Rs v Knchläs o Gw an Trsl u Mtrrs, Dbr an Trsl                |
| 39.25.19↔ | Aorto-iliaco-femorale Bypass, aortal, sonstige                   | 77.68.21↔ | Lk Rs v Knchläs o Gw an Trsl u Mtrrs, Dbr an Mtrrs               |
| 39.25.20↔ | Iliaco-femorale Bypass, n.n.bez.                                 | 77.68.99↔ | Lok Res von Knochläs o Gew an Tarsal und Metatars, So            |
| 39.25.21↔ | Ilio-iliacale Bypass   | 77.88↔    | Sonstige partielle Knochenresektion an Tarsalia und Metatarsalia |
| 39.25.22↔ | Ilio-femorale Bypass   | 77.98.00↔ | Totale Resektion von Tarsalia und Metatarsalia, n.n.bez.         |
| 39.25.23↔ | Ilio-popliteale Bypass   | 77.98.10↔ | Totale Resektion von Tarsalia                                    |
| 39.25.24↔ | Ilio-crurale Bypass  | 77.98.11↔ | Totale Resektion von Metatarsalia                                |
| 39.25.29↔ | Iliaco-femorale Bypass, sonstige                                 | 77.98.99↔ | Totale Resektion von Tarsalia und Metatarsalia, sonstige         |
| 39.25.30↔ | Obturator-Bypass (extraanatomisch)                               | 77.99.00↔ | Tt Knchrskt an and näh bz Knch, auss Gschk, n.n.bz.              |
| 39.25.99↔ | Aorto-iliaco-femorale Bypass, sonstige                           | 77.99.10↔ | Totale Knochenresektionen an Phalangen der Hand                  |
| 39.41↔    | Stillung einer Blutung nach vaskulärem Eingriff                  | 77.99.20↔ | Totale Resektion eines Wirbelkörpers                             |
| 77.28.00↔ | Keilosteotomie an Tarsalia und Metatarsalia, n.n.bez.            | 77.99.30↔ | Totale Knochenresektionen am Becken                              |
| 77.28.10↔ | Keilosteot an Tarsalia und Metatars, Keilosteot a Talus          | 77.99.40↔ | Totale Knochenresektionen an Phalangen des Fußes                 |
| 77.28.20↔ | Keilosteot an Tarsal und Metatars, Keilosteot a Kalkan           | 77.99.99↔ | Totale Knochenresekt an and näh bez Knoch, auss Gschk, So        |
| 77.28.30↔ | Keilsteot an Trsl u Mtrrs, Keilsteot an snst Trsl                | 78.21.00↔ | Verkürzungsosteotomie an Skapula, Kalvikula, n.n.bez.            |
| 77.28.40↔ | Keilosteot an Tarsal u Metatars, Keilosteot an Metatars          | 78.21.10↔ | Temporäre Epiphyseodese an Skapula und Klavikula                 |
| 77.28.99↔ | Keilosteotomie an Tarsalia und Metatarsalia, sonstige            | 78.21.11↔ | Permanente Epiphyseodese an Skapula und Klavikula                |
| 77.29.00↔ | S Keilsteot an and näh bz Knch, auss Gschk, n.n.bz.              | 78.21.12↔ | Therapeutische Epiphyseolyse an Skapula und Klavikula            |
| 77.29.10↔ | S Keilsteot aanbz Knch,auss Gschk,Keilsteot an Phl Hnd           | 78.21.99↔ | Verkürzungsosteotomie an Skapula, Klavikula, sonstige            |
| 77.29.20↔ | S Keilsteot an and näh bz Knch, auss Gschk, Keilsteot a Wrbl     | 78.28.00↔ | Verkürzungsosteotomie an Tarsalia und Metatarsalia, n.n.bez.     |
| 77.29.30↔ | S Keilsteot an and näh bz Knch, auss Gschk, Keilsteot a Bcknkn   |           |  |
| 77.29.40↔ | S Keilsteot aanbz Knch,auss Gschk,Keilsteot an Phl Fss           |           |  |

|           |  |           |  |
|-----------|--|-----------|--|
| 78.28.10↔ | Temporäre Epiphyseodese an Tarsalia und Metatarsalia             | 81.49.24↔ | Sonstige Reko a Sg, Knorpelgl, Unteres Sg, arthr                 |
| 78.28.11↔ | Permanente Epiphyseodese an Tarsalia und Metatarsalia            | 81.49.25↔ | Sonstige Reko a Sg, Knorpelgl, Unteres Sg, offen chir            |
| 78.28.12↔ | Therapeutische Epiphyseolyse an Tarsalia und Metatarsalia        | 81.49.26↔ | So Reko a Sg, Subchondrale Knocheröff, Ob Sg, arthr              |
| 78.28.20↔ | Sonstige Verkürzungsosteotomie am Calcaneus                      | 81.49.27↔ | So Reko a Sg, Subch Knocheröff, Ob Sg, offen chir                |
| 78.28.21↔ | Sonstige Verkürzungsosteotomie an sonstigen Tarsalia             | 81.49.28↔ | So Reko a Sg, Subch Knocheröff, Unteres Sg, arthr                |
| 78.28.22↔ | Sonstige Verkürzungsosteotomie an Metatarsalia                   | 81.49.29↔ | So Reko a Sg, Subch Knocheröff, Unteres Sg, offen chir           |
| 78.28.99↔ | Verkürzungsosteotomie an Tarsalia und Metatarsalia, sonstige     | 81.49.30↔ | S Rk a Sg, Sbch Knchröff m Enbr e azll Impl, Ob Sg, arthr        |
| 78.29.00↔ | Verkürzungsosteotomie an and Ni näh bez Knoch, n.n.bez.          | 81.49.31↔ | S Rk a Sg, Sbch Knchröff m Enbr e azll Impl, Unt Sg, arthr       |
| 78.29.10↔ | Temporäre Epiphyseodese an Phalangen der Hand                    | 81.49.32↔ | Sonstige Reko a Sprunggelenk, Resektpl a Sprunggelenk            |
| 78.29.11↔ | Permanente Epiphyseodese an Phalangen der Hand                   | 81.49.33↔ | Sonstige Reko a Sg, Ref und Plast a Kapselbapp d ob Sg           |
| 78.29.12↔ | Therapeutische Epiphyseolyse an Phalangen der Hand               | 81.49.99↔ | Sonstige Rekonstruktion am Sprunggelenk, sonstige                |
| 78.29.19↔ | Sonstige Verkürzungsosteotomie an Phalangen der Hand             | 81.94↔    | Naht an Kapsel oder Ligament von Sprunggelenk oder Fuss          |
| 78.29.30↔ | Temporäre Epiphyseodese am Becken                                | 83.43.00↔ | Exzision von Muskel oder Faszie zur Transplantation, n.n.bez.    |
| 78.29.31↔ | Permanente Epiphyseodese am Becken                               | 83.43.10↔ | Exz von M o Fasz zur Tx, Entn e myokutanen Lp zur Tx             |
| 78.29.32↔ | Therapeutische Epiphyseolyse am Becken                           | 83.43.11↔ | Exz v M o Fasz z Tx, Entn e osteom o osteofasz Lp z Tx           |
| 78.29.39↔ | Sonstige Verkürzungsosteotomie am Becken                         | 83.43.12↔ | Exz v M o Fsz z Tx, Entn e snst Lppntx m mkrvsk Anst aus M o Fsz |
| 78.29.40↔ | Temporäre Epiphyseodese an Phalangen des Fußes                   | 83.43.99↔ | Exzision von Muskel oder Faszie zur Transplantation, sonstige    |
| 78.29.41↔ | Permanente Epiphyseodese an Phalangen des Fußes                  | 83.45.00↔ | Sonstige Myektomie, n.n.bez.                                     |
| 78.29.42↔ | Therapeutische Epiphyseolyse an Phalangen des Fußes              | 83.45.10↔ | Sonstige Myektomie, Kopf und Hals                                |
| 78.29.49↔ | Sonstige Verkürzungsosteotomie an Phalangen des Fußes            | 83.45.11↔ | Sonstige Myektomie, Schulter und Axilla                          |
| 78.29.90↔ | Temporäre Epiphyseodese an and nicht näher bez Knochen           | 83.45.12↔ | Sonstige Myektomie, Oberarm und Ellenbogen                       |
| 78.29.91↔ | Permanente Epiphyseodese an and nicht näher bez Knochen          | 83.45.13↔ | Sonstige Myektomie, Unterarm                                     |
| 78.29.92↔ | Therapeutische Epiphyseolyse an and nicht näher bez Knoch        | 83.45.14↔ | Sonstige Myektomie, Brustwand, Bauch und Rücken                  |
| 78.29.99↔ | Verkürzungsosteotomie an and Ni näh bez Knoch, sonstige          | 83.45.15↔ | Sonstige Myektomie, Leisten- und Genitalregion und Gesäss        |
| 78.38.00↔ | Verlängerungsosteotomie an Tarsalia und Metatarsalia, n.n.bez.   | 83.45.16↔ | Sonstige Myektomie, Untere Extremität                            |
| 78.38.10↔ | Verlängerungsosteotomie am Calcaneus                             | 83.45.19↔ | Sonstige Myektomie, Andere Lokalisation                          |
| 78.38.19↔ | Verlängerungsosteotomie an sonstigen Tarsalia                    | 83.45.99↔ | Sonstige Myektomie, sonstige                                     |
| 78.38.20↔ | Verlängerungsosteotomie an Metatarsalia                          | 83.82.00↔ | Muskel- oder Faszientransplantation, n.n.bez.                    |
| 78.38.99↔ | Verlängerungsosteotomie an Tarsalia und Metatarsalia, sonstige   | 83.82.10↔ | Muskel oder Fasztx, Fasztx, Kopf und Hals                        |
| 78.48↔    | Sonstige plastische Rekonstruktion an Tarsalia und Metatarsalia  | 83.82.11↔ | Muskel oder Fasztx, Fasztx, Schulter und Axilla                  |
| 78.49.00↔ | S Plast Rk an and näh bz Knch, auss Gschk, n.n.bz.               | 83.82.12↔ | Muskel oder Fasztx, Fasztx, Oberarm und Ellb                     |
| 78.49.10↔ | Sonstige Plast Reko an and näh bez Knoch, n.n.bez.               | 83.82.13↔ | Muskel oder Fasztx, Fasztx, Unterarm                             |
| 78.49.11↔ | Sonstige plastische Rekonstruktion an Phalangen der Hand         | 83.82.14↔ | Muskel oder Fasztx, Fasztx, Bruw, Bauch und Rücken               |
| 78.49.12↔ | Sonstige plastische Rekonstruktion am Becken                     | 83.82.15↔ | M oder Fasztx, Fasztx, Leist und Genreg und Gesäss               |
| 78.49.13↔ | Sonstige plastische Rekonstruktion an Phalangen des Fußes        | 83.82.16↔ | Muskel oder Fasztx, Fasztx, Untere Extrem                        |
| 78.49.19↔ | Sonstige Plast Reko an and näh bez Knoch, sonstige               | 83.82.19↔ | Muskel oder Fasztx, Fasztx, And Lokalisation                     |
| 78.49.80↔ | Knochtx u Verw v Knochenersmat an d Ws, n.n.bez.                 | 83.82.20↔ | M o Fasztx, Tx e lok M o Faszlap, Kopf und Ha                    |
| 78.49.81↔ | Tx v Spng(spänn) o krtksprngösn Spänn (autgn) an d Ws            | 83.82.21↔ | M o Fasztx, Tx e lok M o Faszlap, Schult und Axilla              |
| 78.49.82↔ | Vrw v Knchnrsmat an Ws aus Klgnfs m Hydrxlpbsch,oh Anr v Knwchsz | 83.82.22↔ | M o Fasztx, Tx e lok M o Faszlap, Oba und Ellb                   |
| 78.49.83↔ | Vrw v Knchnrsmat an Ws aus Klgnfs m Hydrxlpbsch,m Anr v Knwchsz  | 83.82.23↔ | M o Fasztx, Tx e lok M o Faszlap, Unterarm                       |
| 78.49.84↔ | Verw v keram Knochenersmat an d Ws, oh Anr v Knwchsz             | 83.82.24↔ | M o Fasztx, Tx e lok M o Faszlap, Bruw, Bauch u Rücken           |
| 78.49.85↔ | Verw v keram Knochenersmat an d Ws, m Anr v Knwchsz              | 83.82.25↔ | M o Fsztx, Tx e lk M o Fszlp, Leist u Gnrg u Gsäss               |
| 78.49.89↔ | Knochtx u Verw v Knochenersmat an d Wirbelsäule,So               | 83.82.26↔ | M o Fasztx, Tx e lok M o Faszlap, Untere Extrem                  |
| 78.49.99↔ | So Plast Reko an and näh bez Knoch, auss Gschk, So               | 83.82.29↔ | M o Fasztx, Tx e lok M o Faszlap, And Lok                        |
| 79.67↔    | Débridement einer offenen Fraktur an Tarsalia und Metatarsalia   | 83.82.30↔ | M o Fasztx, Tx e osteom o osteofasz Lp, Kopf und Ha              |
| 79.97↔    | Ni näher bez OP an Verletz von Tarsal und Metatars               | 83.82.31↔ | M o Fasztx, Tx e osteom o osteofasz Lp, Schult u Axilla          |
| 79.99.00↔ | Nicht näher bez Operation an e and bez Knoch, n.n.bez.           | 83.82.32↔ | M o Fasztx, Tx e osteom o osteofasz Lp, Oba und Ellb             |
| 79.99.10↔ | Nicht näher bezeichnete Operation an Klavikula und Skapula       | 83.82.33↔ | M o Fasztx, Tx e osteom o osteofasz Lp, Unterarm                 |
| 79.99.20↔ | Nicht näher bezeichnete Operation an der Wirbelsäule             | 83.82.34↔ | M o Fsztx, Tx e osteom o osteofsz Lp, Brw, Bauch u Rückn         |
| 79.99.30↔ | Nicht näher bezeichnete Operation an der Patella                 | 83.82.35↔ | M o Fsztx, Tx e osteom o osteofsz Lp, Leist u Gnrg u Gsäss       |
| 79.99.40↔ | Nicht näher bezeichnete Operation am Becken                      | 83.82.36↔ | M o Fasztx, Tx e osteom o osteofasz Lp, Untere Extrem            |
| 79.99.99↔ | Nicht näher bez Operation an e and bez Knoch, sonstige           | 83.82.39↔ | M o Fasztx, Tx e osteom o osteofasz Lp, And Lok                  |
| 81.11↔    | Arthrodese am Sprunggelenk                                       | 83.82.40↔ | M o Fsztx, Tx e snst Lppntx m mkrvsk Anst aus M o Fsz, Kpf u H   |
| 81.49.00↔ | Sonstige Rekonstruktion am Sprunggelenk, n.n.bez.                | 83.82.41↔ | M o Fsztx,Tx e snst Lppntx m mkrvsk Anst aus M o Fsz,Schlt&Axll  |
| 81.49.10↔ | Sonstige Reko a Sg, Ref e osteoch Fragm, Ob Sg, arthr            | 83.82.42↔ | M o Fsztx, Tx e snst Lppntx m mkrvsk Anst aus M o Fsz, Ob u Ellb |
| 81.49.11↔ | So Reko a Sg, Ref e osteoch Fragm, Ob Sg, offen chir             | 83.82.43↔ | M o Fsztx, Tx e snst Lppntx m mkrvsk Anst aus M o Fsz, Unt       |
| 81.49.12↔ | So Reko a Sg, Ref e osteoch Fragm, Unteres Sg, arthr             | 83.82.44↔ | Musk/Fassztx, Tx Lppntx mkrvsk Anst aus M/Fsz, Brw/Bauch/Rückn   |
| 81.49.13↔ | So Reko a Sg, Ref e osteoch Fragm, Unt Sg, offen chir            | 83.82.45↔ | M/Fsztx, Txsnst Lppntxmkrvsk Anst aus M/Fsz, Leist/Gnrg/Gsäß     |
| 81.49.14↔ | So Reko a Sg, Subchondrale Spongplast, Ob Sg, arthr              | 83.82.46↔ | M o Fsztx, Tx e snst Lppntx m mkrvsk Anst aus M o Fsz, Unt Extrm |
| 81.49.15↔ | So Reko a Sg, Subch Spongplast, Ob Sg, offen chir                | 83.82.47↔ | M o Fsztx, Tx e snst Lppntx m mkrvsk Anst aus M o Fsz, And Lk    |
| 81.49.16↔ | So Reko a Sg, Subch Spongplast, Unteres Sg, arthr                | 83.82.99↔ | Muskel- oder Faszientransplantation, sonstige                    |
| 81.49.17↔ | So Reko a Sg, Subch Spongplast, Unteres Sg, offen chir           | 84.10↔    | Amputation der unteren Extremität, n.n.bez.                      |
| 81.49.18↔ | S Rk a Sg, Knrpltx u Implnt v ivt hrg Gwklt, Ob Sg, arthr        | 84.11↔    | Zehenamputation  |
| 81.49.19↔ | S Rk a Sg, Knrpltx u Implnt v ivt hrg Gwklt, Ob Sg, offn chr     | 84.12↔    | Amputation durch Fuss  |
| 81.49.20↔ | S Rk a Sg, Knrpltx u Implnt v ivt hrg Gwklt, Unt Sg, arthr       |           |  |
| 81.49.21↔ | S Rk a Sg, Knrpltx u Implnt v ivt hrg Gwklt, Unt Sg, offn chr    |           |  |
| 81.49.22↔ | Sonstige Reko a Sg, Knorpelgl, Ob Sg, arthr                      |           |  |
| 81.49.23↔ | Sonstige Reko a Sg, Knorpelgl, Ob Sg, offen chir                 |           |  |

|           |   |           |   |
|-----------|---|-----------|---|
| 84.13↔    | Exartikulation im Sprunggelenk                                  | 86.71↔    | Harauspräp und Vorbereit von gestielt oder fr Lp        |
| 84.14↔    | Transmalleoläre Amputation im Sprunggelenk                      | 86.75.00↔ | Revision von gestieltem oder freiem Lappen, n.n.bez.    |
| 84.15↔    | Sonstige Unterschenkel-Amputation                               | 86.75.10↔ | Revision von gestielt o fr Lp o fr Hauttx d Kopfes      |
| 84.16↔    | Knie-Exartikulation   | 86.75.11↔ | Revision von gestielt o fr Lp o fr Hauttx d Halses      |
| 84.17↔    | Oberschenkel-Amputation   | 86.75.12↔ | Rev von gestielt o fr Lp o fr Hauttx von Schult und Oba |
| 84.3x.00↔ | Revision eines Amputationsstumpfes, n.n.bez.                    | 86.75.13↔ | Revision von gestielt o fr Lp o fr Hauttx d Unterarmes  |
| 84.3x.10↔ | Revision eines Amputationsstumpfes, Schulter- und Oberarmregion | 86.75.14↔ | Revision von gestielt oder fr Lp oder fr Hauttx d Hand  |
| 84.3x.11↔ | Revision eines Amputationsstumpfes, Unterarmregion              | 86.75.15↔ | Rev von gestielt o fr Lp o fr Hauttx d Bruw und Rücken  |
| 84.3x.12↔ | Revision eines Amputationsstumpfes, Handregion                  | 86.75.16↔ | Revision von gestielt o fr Lp o fr Hauttx d Bauchreg    |
| 84.3x.13↔ | Revision eines Amputationsstumpfes, Untere Extremität           | 86.75.17↔ | Rev von gestielt o fr Lp o fr Hauttx d unteren Extrem   |
| 84.3x.19↔ | Revision eines Amputationsstumpfes, Andere Lokalisation         | 86.75.19↔ | Revision von gestielt oder fr Lp oder fr Hauttx and Lok |
| 84.3x.99↔ | Revision eines Amputationsstumpfes, sonstige                    | 86.75.99↔ | Revision von gestieltem oder freiem Lappen, sonstige    |
| 84.91↔    | Amputation, n.n.bez.  | 86.91↔    | Exzision von Haut zur Transplantation                   |
| 86.60↔    | Freies Hauttransplantat, n.n.bez.                               |           |   |

**ADRG K14**

**Eingriffe an der Nebenniere außer bei bösartiger Neubildung und ausgedehnte Lymphadenektomie**

Mindestens eine Prozedur in Tabelle K14-1

**DRG K14Z**

**Eingriffe an der Nebenniere außer bei bösartiger Neubildung und ausgedehnte Lymphadenektomie**

**Prozedur K14-1**

|           |   |           |  |
|-----------|---|-----------|--|
| 07.00↔    | Exploration im Gebiet der Nebenniere, n.n.bez.              | 40.41.10↔ | Sel (funkt) Neck dissec, supraomohyoid (Reg III)                 |
| 07.01↔    | Einseitige Exploration im Gebiet der Nebenniere             | 40.41.11↔ | Selektive (funktionelle) Neck dissection, lateral (Region II-IV) |
| 07.02↔    | Beidseitige Exploration im Gebiet der Nebenniere            | 40.41.12↔ | Selektive (funkt) Neck dissec, anterolateral (Reg IIV)           |
| 07.11↔    | Geschlossene [perkutane] [Nadel-] Biopsie an der Nebenniere | 40.41.13↔ | Sel (funkt) Neck dissec, posterolateral (Reg IIIV)               |
| 07.12↔    | Offene Biopsie an der Nebenniere                            | 40.41.14↔ | Selektive (funktionelle) Neck dissection, central (Region VI)    |
| 07.21↔    | Exzision einer Läsion der Nebenniere                        | 40.41.20↔ | Radikale Neck dissection (inkl. modifiziert)                     |
| 07.22.00↔ | Einseitige Adrenalektomie, n.n.bez.                         | 40.41.21↔ | Extended Neck dissection   |
| 07.22.10↔ | Einseitige Adrenalektomie, ohne Ovarrektomie                | 40.41.99↔ | Radikale unilaterale Neck dissection, sonstige                   |
| 07.22.11↔ | Einseitige Adrenalektomie, mit Ovarrektomie                 | 40.42↔    | Radikale bilaterale Neck dissection                              |
| 07.22.12↔ | Einseitige Adrenalektomie, Rest-Adrenalektomie              | 92.39.00↔ | Sonstige stereotaktische Radiochirurgie, n.n.bez.                |
| 07.22.99↔ | Einseitige Adrenalektomie, sonstige                         | 92.39.01↔ | And Hochvstrth, Stereot Bestr, frakt,zerebral, n.n.bez.          |
| 07.29↔    | Sonstige partielle Adrenalektomie                           | 92.39.11↔ | And Hchvstrth, Streot Bstr, frkt, Extrzr, n.n.bz.                |
| 07.3↔     | Beidseitige Adrenalektomie                                  | 92.39.20↔ | And Hchvstrth, Streot Bstr, frkt: zrb, intmd Rdioth              |
| 07.41↔    | Inzision an einer Nebenniere                                | 92.39.21↔ | And Hchvstrth, Streot Bstr, frkt: zrb, intmd Bgnbstr (IMAT)      |
| 07.42↔    | Durchtrennung von afferenten Nerven der Nebennieren         | 92.39.22↔ | And Hchvstrth, Streot Bstr, frkt: zrb, bldgst Enst               |
| 07.43↔    | Ligatur von Gefäßen der Nebennieren                         | 92.39.29↔ | And Hochvstrth, Stereot Bestr, frakt, zerebral, So               |
| 07.44↔    | Rekonstruktion an einer Nebenniere                          | 92.39.30↔ | And Hchvstrth, Streot Bstr, frkt: Extrzr, intmd Rdioth           |
| 07.45↔    | Reimplantation von Gewebe der Nebennieren                   | 92.39.31↔ | And Hchvstrth, Streot Bstr, frkt: Extrzr, intmd Bgnbstr (IMAT)   |
| 07.49↔    | Sonstige OP an einer NN, deren Nerven oder Gef              | 92.39.32↔ | And Hchvstrth, Streot Bstr, frkt: Extrzr, bldgst Enst            |
| 40.40↔    | Radikale Neck dissection, n.n.bez.                          | 92.39.39↔ | And Hochvstrth, Stereot Bestr, frakt, Extrazer, So               |
| 40.41.00↔ | Radikale unilaterale Neck dissection, n.n.bez.              |           |  |

**ADRG K15**

**Strahlentherapie bei endokrinen, Ernährungs- und Stoffwechselkrankheiten, mehr als ein Belegungstag**

Prozedur in Tabelle K15-1 und Verweildauer > 1 Tag

**DRG K15A**

**Strahlentherapie bei endokrinen, Ernährungs- und Stoffwechselkrankheiten, mehr als ein Belegungstag, außer Radiojodtherapie**

Prozedur in Tabelle K15-2

**DRG K15B**

**Strahlentherapie bei endokrinen, Ernährungs- und Stoffwechselkrankheiten, mehr als ein Belegungstag, mit hoch komplexer Radiojodtherapie**

Prozedur in Tabelle K15-3

**DRG K15C**

**Strahlentherapie bei endokrinen, Ernährungs- und Stoffwechselkrankheiten, mehr als ein Belegungstag, mit mäßig komplexer Radiojodtherapie**

Prozedur in Tabelle K15-4



**DRG K15D****Strahlentherapie bei endokrinen, Ernährungs- und Stoffwechselkrankheiten, mehr als ein Belegungstag, mit anderer Radiojodtherapie****Prozedur K15-1**

- 92.20↔ Infusion von flüssigem Radioisotop
- 92.21.00↔ Oberflächenstrahlentherapie: n.n.bez.
- 92.21.01↔ Oberflächenstrahlentherapie: Bis zu 2 Bestrahlungsfeldern
- 92.21.02↔ Oberflächenstrahlentherapie: Mehr als 2 Bestrahlungsfelder
- 92.22.00↔ Orthovoltstrahlentherapie: n.n.bez.
- 92.22.01↔ Orthovoltstrahlentherapie: Bis zu 2 Bestrahlungsfeldern
- 92.22.02↔ Orthovoltstrahlentherapie: Mehr als 2 Bestrahlungsfelder
- 92.22.11↔ Intraoperative Röntgenstrahlentherapie, bis 300 kV
- 92.22.12↔ Intraoperative Röntgenstrahlentherapie, 300 kV - < 1 MV
- 92.22.19↔ Intraoperative Röntgenstrahlentherapie, sonstige
- 92.23.00↔ Hochvoltstrahlentherapie, n.n.bez.
- 92.23.01↔ Telekobaltgerät bis zu 2 Bestrahlungsfelder
- 92.23.02↔ Telekobaltgerät 3 bis 4 Bestrahlungsfelder
- 92.23.03↔ Telekobaltgerät a 4 Bestrahlungsfelder od 3D-gep Bestr
- 92.23.08↔ Hochvoltstrahlentherapie: andere Isotope
- 92.23.09↔ Telekobaltgerät, Sonstige
- 92.24.00↔ Teleradiotherapie mit Photonen, Linearbeschleuniger, n.n.bez.
- 92.24.01↔ Teleradiotherapie m Photonen, Linearbeschl, Grossf
- 92.24.02↔ Teleradiotherapie m Elektr, Linearbeschl, Halbkörp
- 92.24.03↔ Teleradiotherapie m Elektr, Linearbeschl, Ganzkörp
- 92.24.04↔ TeleradTher mit Phot, LinBeschl, IntrOp StrahlTher
- 92.24.09↔ Teleradiotherapie mit Photonen, Linearbeschleuniger, sonstige
- 92.24.11↔ TeleradTher Phot LinBe bis 2 BestrF: M bildg Einst
- 92.24.12↔ TelerTher Phot LiBe me a 2 BeF: M bildgest Einst
- 92.24.13↔ TelerTher Phot LiBe 3-D gepl Best: M bildgest Einst
- 92.24.14↔ TeleR Phot intensMod RadTher: M bildgest Einst
- 92.24.21↔ TeleR Phot LinBe, bis zu 2 BestrF: Oh bildg Einst
- 92.24.22↔ TeleR Phot LinBe, me a 2 BestrF: Oh bildg Einst
- 92.24.23↔ TeleR Phot LinBe, 3-D gepl Best: Oh bildg Einst
- 92.24.24↔ TeleR Phot LinBe, intMod Radiother: Oh bildg Einst
- 92.24.25↔ Tlrdrth m Pht: hchkmplx Rdiorth m spezialisiertr Assttng
- 92.25.00↔ Teleradiotherapie mit Elektronen, Linearbeschleuniger, n.n.bez.
- 92.25.01↔ Teleradiotherapie m Elektr, Linearbeschl, Grossf
- 92.25.02↔ Teleradiotherapie m Elektr, Linearbeschl, Halbkörp
- 92.25.03↔ Teleradiotherapie m Elektr, Linearbeschl, Ganzkörp
- 92.25.04↔ TeleradTher mit Elektr, LinBeschl, IntrOp StrahlTher
- 92.25.09↔ Teleradiotherapie mit Elektronen, Linearbeschleuniger, sonstige
- 92.25.11↔ TeleradTher Elektr LinBe, M bildg Einst
- 92.25.12↔ TeleradTher Elektr LinBe b 2 BestrF: M bildg Einst
- 92.25.13↔ TelerTher Elektr LiBe me a 2 BeF: M bildgest Einst
- 92.25.14↔ TelerTher Elektr LiBe 3-D gepl Best: M bildgest Einst
- 92.25.15↔ TeleR Elektr intensMod RadTher: M bildgest Einst
- 92.25.21↔ TeleR Elektr LinBe, bis zu 2 BestrF: Oh bildg Einst
- 92.25.22↔ TeleR Elektr LinBe, me a 2 BestrF: Oh bildg Einst
- 92.25.23↔ TeleR Elektr LinBe, 3-D gepl Best: Oh bildg Einst
- 92.25.24↔ TeleR Elektr LinBe, intMod Radiother: Oh bildg Einst
- 92.26.00↔ Teleradiotherapie mit anderen Partikelstrahlen, n.n.bez.
- 92.26.10↔ Prtnnthrpie, bs z 2 Bstrfldr, oh bldgst Enst
- 92.26.11↔ Prtnnthrpie, bs z 2 Bstrfldr, m bldgst Enst
- 92.26.20↔ Prtnnthrpie, mhr als 2 Bstrfldr, oh bldgst Enst
- 92.26.21↔ Prtnnthrpie, mhr als 2 Bstrfldr, m bldgst Enst
- 92.26.99↔ Teleradiotherapie mit anderen Partikelstrahlen, sonstige
- 92.27.00↔ Brachytherapie Körperoberfl, so od nnbez ApplikatOrt
- 92.27.10↔ Brachytherapie weibl GeschlOrgane nnbez
- 92.27.11↔ Brachytherapie intrauterin
- 92.27.12↔ Brachytherapie intravaginal
- 92.27.13↔ Brachytherapie intrauterin u intravaginal kombiniert
- 92.27.21↔ Brachytherapie Körperoberfläche
- 92.27.22↔ Brachytherapie intrakavitär
- 92.27.23↔ Brachytherapie intraluminal
- 92.27.30↔ Brachytherapie Gefäss nnbez
- 92.27.31↔ Brachytherapie Koronargefäss
- 92.27.39↔ Brachytherapie so Gefäss
- 92.27.70↔ Radioaktive Moulagen, n.n.bez.
- 92.27.71↔ Konstrukt u Applikat v oberfl radioaktiven Moulagen
- 92.27.72↔ Konstrukt u Applikat v ni auf d KöOberfl verw Applik
- 92.27.73↔ Konstruktion und Applikation von Augenapplikatoren
- 92.27.79↔ Radioaktive Moulagen, sonstige
- 92.28.00↔ Injektion oder Instillation von Radioisotopen, n.n.bez.
- 92.28.01↔ Instillation von offenen Radionukliden in Gelenke
- 92.28.02↔ Radiojodth bis 1,2 GBq ohne rh-TSH
- 92.28.03↔ Radiojodth bis 1,2 GBq mit rh-TSH
- 92.28.04↔ Radiojodth bis 5 GBq ohne rh-TSH
- 92.28.05↔ Radiojodth bis 5 GBq mit rh-TSH
- 92.28.06↔ Radiojodth über 5 GBq ohne rh-TSH
- 92.28.07↔ Radiojodth über 5 GBq mit rh-TSH
- 92.28.11↔ Therapie mit offenen Radionukliden bei Knochenmetastasen
- 92.28.12↔ Intrvnös plliatv Schmrzth m off Rdion b Knchnmtstsn
- 92.28.13↔ Radiorezeptortherapie mit DOTA-konjugierten Somatostatin-Analoga
- 92.28.20↔ Radioimmuntherapie mit 90Y-Ibritumomab-Tiuxetan, parenteral
- 92.28.21↔ Gabe von Jod-131-MIBG (Metajodbenzylguanidin) parenteral
- 92.28.31↔ Sel Intravask Radiochemoembolisation m I131Lipiodol
- 92.28.32↔ SI Intrvsk Rdionkldthrpie(SIRT)Emb v Yttrium90mrkierten Mkrsphäm
- 92.28.33↔ Endovaskuläre Brachytherapie mit Rhenium-188
- 92.29.00↔ Brachytherapie mit umschlossenen Radionukliden, n.n. bez.
- 92.29.09↔ Brachytherapie mit umschlossenen Radionukliden, sonstige
- 92.29.11↔ Interst Brachyth m Impl entf Strahl i e E, nied Dos
- 92.29.12↔ Interst Brachyth m Impl entf Strahl i e E, gep Dos
- 92.29.13↔ Interst Brachyth m Impl entf Strahl i e E, ho Dos
- 92.29.19↔ Interst Brachyth m Impl entf Strahl i e E, sonst
- 92.29.21↔ Interst Brachyth m Volimpl entf Strahl i m E, nd Dos
- 92.29.22↔ Interst Brachyth m Volimpl entf Strahl i m E, gp Dos
- 92.29.23↔ Interst Brachyth m Volimpl entf Strahl i m E, ho Dos
- 92.29.29↔ Interst Brachyth m Volimpl entf Strahl i m E, sonst
- 92.29.31↔ Interst Brachyth m Volimpl entf Strahl, bis 10 Q
- 92.29.32↔ Interst Brachyth m Volimpl entf Strahl, m a 10 Q
- 92.29.33↔ Intrst Brchyth m Implnt v prm Str, v 16 bs 20 Quelln
- 92.29.34↔ Intrst Brchyth m Implnt v prm Str, v 21 bs 25 Quelln
- 92.29.35↔ Intrst Brchyth m Implnt v prm Str, v 26 bs 30 Quelln
- 92.29.36↔ Intrst Brchyth m Implnt v prm Str, v 31 bs 35 Quelln
- 92.29.37↔ Intrst Brchyth m Implnt v prm Str, v 36 bs 40 Quelln
- 92.29.38↔ Intrst Brchyth m Implnt v prm Str, v 41 bs 45 Quelln
- 92.29.39↔ Intrst Brchyth m Implnt v prm Str, v 46 bs 50 Quelln
- 92.29.3a↔ Intrst Brchyth m Implnt v prm Str, v 51 bs 55 Quelln
- 92.29.3b↔ Intrst Brchyth m Implnt v prm Str, v 56 bs 60 Quelln
- 92.29.3c↔ Intrst Brchyth m Implnt v prm Str, v 61 bs 65 Quelln
- 92.29.3d↔ Intrst Brchyth m Implnt v prm Str, v 66 bs 70 Quelln
- 92.29.3e↔ Intrst Brchyth m Implnt v prm Str, mhr als 70 Quelln
- 92.29.40↔ Brachytherapie mit Oberflächenapplikatoren, n.n.bez.
- 92.29.49↔ Brachytherapie mit Oberflächenapplikatoren, sonstige
- 92.29.51↔ Entf v umschl Radionukl o inakt Appl unter Anästht
- 92.29.60↔ Konst u Anp v Fix- u Bhdhlfen b Str, Fix, nnbez
- 92.29.61↔ Konst u Anp v Fix- u Bhdhlfen b Str, Fix, einfach
- 92.29.62↔ Konst u Anp v Fix- u Bhdhlfen b Str, Fix, mittl SG
- 92.29.63↔ Konst u Anp v Fix- u Bhdhlfen b Str, Fix, komplex
- 92.29.64↔ Konst u Anp v Fix- u Bhdhlfen b Str, Bhdhlfen
- 92.29.65↔ Konst u Anp v Fix- u Bhdhlfen b Str, ind Bl o VK
- 92.29.69↔ Konst u Anp v Fix- u Bhdhlfen b Strahlenth, sonst
- 92.29.70↔ BestrahlSim ext Bestrahl u Brachyth, nnbez
- 92.29.71↔ BestrSim ext Bestrahl u Brachyth, CT-Sim ext Best
- 92.29.72↔ BestrSim ext Bestr u Brachyth, CT-Sim Brachyth
- 92.29.73↔ BestrSim ext Bestr u Brachyth, Feldf m Sim, o 3D
- 92.29.74↔ BestrSim ext Bestr u Brachyth, Feldf m Sim, m 3D
- 92.29.79↔ BestrSim ext Bestrahl u Brachyth, sonst
- 92.29.80↔ BestrPI perk Bestrahl u Brachyth, nnbez
- 92.29.81↔ BestrahlPlan f d intensitätsmod RadioTher

|           |   |           |  |
|-----------|---|-----------|--|
| 92.29.82↔ | BestrPl perk Best u Brachyth, BestrPl m CT u MRT                | 92.31.00↔ | Radiochirurgie mit Photonen n.n. bez., zerebral                |
| 92.29.83↔ | BestrPl perk Best u Brachyth, BestrPl Brachyth, mi              | 92.31.10↔ | Radiochirurgie mit Photonen n.n. bez., extrazerebral           |
| 92.29.84↔ | BestrPl perk Best u Brachyth, BestrPl Brachyth, ko              | 92.32.00↔ | Mehrquellige Photon-Radiochirurgie, n.n.bez.                   |
| 92.29.85↔ | BestrPl perk Best u Brachyth, BestrPl o ind Dos                 | 92.32.01↔ | Mehrquellige Photon-Radiochirurgie: Gamma-knife                |
| 92.29.86↔ | BestrhlPlan f perkut Bestrahl, m individ Dosisplan              | 92.33.00↔ | Teilchen-Radiochirurgie, n.n.bez.                              |
| 92.29.87↔ | Bstrpl f Prkt Bstr u Brchyth, Bstrpl m Fsion v CT u PETBldm     | 92.33.01↔ | And HochvoltstrTh: Stereotakt Bestr, einzeit, zereb            |
| 92.29.88↔ | Bstrpl f Prkt Bstr&Brchyth, Bstrpl m Fsion v CT, MRT&PETBldm    | 92.33.11↔ | And HochvoltstTh: Stereot Bestr, einz, extrazereb              |
| 92.29.89↔ | BestrPl perkutane Bestrahlung u Brachyth, sonst                 | 92.39.01↔ | And Hochvstrth, Stereot Bestr, frakt, zerebral, n.n.bez.       |
| 92.30.00↔ | Stereotaktische Bestrahlung, einzeitig, n.n.bez.                | 92.39.11↔ | And Hchvstrth, Streot Bstr, frkt, Extrzr, n.n.bz.              |
| 92.30.01↔ | Stereotaktische Bestrahlung, einzeitig: Zerebral, n.n.bez.      | 92.39.20↔ | And Hchvstrth, Streot Bstr, frkt: zrb, intmd Rdioth            |
| 92.30.02↔ | Stereotaktische Bestrahlung, einzeitig: Extrazerebral, n.n.bez. | 92.39.21↔ | And Hchvstrth, Streot Bstr, frkt: zrb, intmd Bgnbstr (IMAT)    |
| 92.30.20↔ | Stereot Bestr, einzeit: Zerebral, intmod Radioth                | 92.39.22↔ | And Hchvstrth, Streot Bstr, frkt: zrb, bldgst Enst             |
| 92.30.21↔ | Stereot Bestr, einzeit: Zereb, intmod Bogenbestr (IMAT)         | 92.39.29↔ | And Hochvstrth, Stereot Bestr, frakt, zerebral, So             |
| 92.30.22↔ | Stereot Bestr, einzeit: Zerebral, bildgest Einst                | 92.39.30↔ | And Hchvstrth, Streot Bstr, frkt: Extrzr, intmd Rdioth         |
| 92.30.30↔ | Stereot Bestr, einzeit: Extrazer, intmod Radioth                | 92.39.31↔ | And Hchvstrth, Streot Bstr, frkt: Extrzr, intmd Bgnbstr (IMAT) |
| 92.30.31↔ | Streot Bstr, einzeit: Extrzr, intmd Bgnbstr (IMAT)              | 92.39.32↔ | And Hchvstrth, Streot Bstr, frkt: Extrzr, bldgst Enst          |
| 92.30.32↔ | Stereot Bestr, einzeit: Extrazer, bildgest Einst                | 92.39.39↔ | And Hochvstrth, Stereot Bestr, frakt, Extrazer, So             |
| 92.30.99↔ | Stereotaktische Bestrahlung, einzeitig, sonstige                | 92.41↔    | Intraoperative Strahlentherapie mit Elektronen                 |

## Prozedur K15-2

|           |   |           |   |
|-----------|---|-----------|---|
| 92.20↔    | Infusion von flüssigem Radioisotop                              | 92.26.20↔ | Prtnnthrpie, mhr als 2 Bstrfldr, oh bldgst Enst             |
| 92.21.00↔ | Oberflächenstrahlentherapie: n.n.bez.                           | 92.26.21↔ | Prtnnthrpie, mhr als 2 Bstrfldr, m bldgst Enst              |
| 92.21.01↔ | Oberflächenstrahlentherapie: Bis zu 2 Bestrahlungsfeldern       | 92.26.99↔ | Teleradiotherapie mit anderen Partikelstrahlen, sonstige    |
| 92.21.02↔ | Oberflächenstrahlentherapie: Mehr als 2 Bestrahlungsfelder      | 92.27.00↔ | Brachytherapie Körperoberfl, so od nnbez ApplikatOrt        |
| 92.22.00↔ | Orthovoltstrahlentherapie: n.n.bez.                             | 92.27.10↔ | Brachytherapie weibl GeschlOrgane nnbez                     |
| 92.22.01↔ | Orthovoltstrahlentherapie: Bis zu 2 Bestrahlungsfeldern         | 92.27.11↔ | Brachytherapie intrauterin                                  |
| 92.22.02↔ | Orthovoltstrahlentherapie: Mehr als 2 Bestrahlungsfelder        | 92.27.12↔ | Brachytherapie intravaginal                                 |
| 92.22.11↔ | Intraoperative Röntgenstrahlentherapie, bis 300 kV              | 92.27.13↔ | Brachytherapie intrauterin u intravaginal kombiniert        |
| 92.22.12↔ | Intraoperative Röntgenstrahlentherapie, 300 kV - < 1 MV         | 92.27.21↔ | Brachytherapie Körperoberfläche                             |
| 92.22.19↔ | Intraoperative Röntgenstrahlentherapie, sonstige                | 92.27.22↔ | Brachytherapie intrakavitär                                 |
| 92.23.00↔ | Hochvoltstrahlentherapie, n.n.bez.                              | 92.27.23↔ | Brachytherapie intraluminal                                 |
| 92.23.01↔ | Telekobaltgerät bis zu 2 Bestrahlungsfelder                     | 92.27.30↔ | Brachytherapie Gefäss nnbez                                 |
| 92.23.02↔ | Telekobaltgerät 3 bis 4 Bestrahlungsfelder                      | 92.27.31↔ | Brachytherapie Koronargefäss                                |
| 92.23.03↔ | Telekobaltger me a 4 BestrahlFeld od 3D-gep Bestr               | 92.27.39↔ | Brachytherapie so Gefäss                                    |
| 92.23.08↔ | Hochvoltstrahlentherapie: andere Isotope                        | 92.27.70↔ | Radioaktive Moulagen, n.n.bez.                              |
| 92.23.09↔ | Telekobaltgerät, Sonstige                                       | 92.27.71↔ | Konstrukt u Applikat v oberfl radioaktiven Moulagen         |
| 92.24.00↔ | Teleradiotherapie mit Photonen, Linearbeschleuniger, n.n.bez.   | 92.27.72↔ | Konstrukt u Applikat v ni auf d KöOberfl verw Applik        |
| 92.24.01↔ | Teleradiotherapie m Photonen, Linearbeschl, Grossf              | 92.27.73↔ | Konstruktion und Applikation von Augenapplikatoren          |
| 92.24.02↔ | Teleradiotherapie m Elektr, Linearbeschl, Halbkörp              | 92.27.79↔ | Radioaktive Moulagen, sonstige                              |
| 92.24.03↔ | Teleradiotherapie m Elektr, Linearbeschl, Ganzkörp              | 92.28.01↔ | Instillation von offenen Radionukliden in Gelenke           |
| 92.24.04↔ | TeleradTher mit Phot, LinBeschl, IntrOp StrahlTher              | 92.28.20↔ | Radioimmuntherapie mit 90Y-Ibritumomab-Tiuxetan, parenteral |
| 92.24.09↔ | Teleradiotherapie mit Photonen, Linearbeschleuniger, sonstige   | 92.29.00↔ | Brachytherapie mit umschlossenen Radionukliden, n.n. bez.   |
| 92.24.11↔ | TeleradTher Phot LinBe bis 2 BestrF: M bildg Einst              | 92.29.09↔ | Brachytherapie mit umschlossenen Radionukliden, sonstige    |
| 92.24.12↔ | TelerTher Phot LiBe me a 2 BeF: M bildgest Einst                | 92.29.11↔ | Interst Brachyth m Impl entf Strahl i e E, nied Dos         |
| 92.24.13↔ | TelerTher Phot LiBe 3-D gep Best: M bildgest Einst              | 92.29.12↔ | Interst Brachyth m Impl entf Strahl i e E, gep Dos          |
| 92.24.14↔ | TeleR Phot intensMod RadTher: M bildgest Einst                  | 92.29.13↔ | Interst Brachyth m Impl entf Strahl i e E, ho Dos           |
| 92.24.21↔ | TeleR Phot LinBe, bis zu 2 BestrF: Oh bildg Einst               | 92.29.19↔ | Interst Brachyth m Impl entf Strahl i e E, sonst            |
| 92.24.22↔ | TeleR Phot LinBe, me a 2 BestrF: Oh bildg Einst                 | 92.29.21↔ | Interst Brachyth m Volimpl entf Strahl i m E, nd Dos        |
| 92.24.23↔ | TeleR Phot LinBe, 3-D gep Best: Oh bildg Einst                  | 92.29.22↔ | Interst Brachyth m Volimpl entf Strahl i m E, gp Dos        |
| 92.24.24↔ | TeleR Phot LinBe, intMod Radiother: Oh bildg Einst              | 92.29.23↔ | Interst Brachyth m Volimpl entf Strahl i m E, ho Dos        |
| 92.24.25↔ | Tlrdth m Pht: hchkmplx Rdioth m spezialisier Assttng            | 92.29.29↔ | Interst Brachyth m Volimpl entf Strahl i m E, sonst         |
| 92.25.00↔ | Teleradiotherapie mit Elektronen, Linearbeschleuniger, n.n.bez. | 92.29.31↔ | Interst Brachyth m Volimpl entf Strahl, bis 10 Q            |
| 92.25.01↔ | Teleradiotherapie m Elektr, Linearbeschl, Grossf                | 92.29.32↔ | Interst Brachyth m Volimpl entf Strahl, m a 10 Q            |
| 92.25.02↔ | Teleradiotherapie m Elektr, Linearbeschl, Halbkörp              | 92.29.33↔ | Intrst Brchyth m Implnt v prm Str, v 16 bs 20 Quelln        |
| 92.25.03↔ | Teleradiotherapie m Elektr, Linearbeschl, Ganzkörp              | 92.29.34↔ | Intrst Brchyth m Implnt v prm Str, v 21 bs 25 Quelln        |
| 92.25.04↔ | TeleradTher mit Elektr, LinBeschl, IntrOp StrahlTher            | 92.29.35↔ | Intrst Brchyth m Implnt v prm Str, v 26 bs bs 30 Quelln     |
| 92.25.09↔ | Teleradiotherapie mit Elektronen, Linearbeschleuniger, sonstige | 92.29.36↔ | Intrst Brchyth m Implnt v prm Str, v 31 bs bs 35 Quelln     |
| 92.25.11↔ | TeleradTher Elektr LinBe, M bildg Einst                         | 92.29.37↔ | Intrst Brchyth m Implnt v prm Str, v 36 bs bs 40 Quelln     |
| 92.25.12↔ | TeleradTher Elektr LinBe b 2 BestrF: M bildg Einst              | 92.29.38↔ | Intrst Brchyth m Implnt v prm Str, v 41 bs bs 45 Quelln     |
| 92.25.13↔ | TelerTher Elektr LiBe me a 2 BeF: M bildgest Einst              | 92.29.39↔ | Intrst Brchyth m Implnt v prm Str, v 46 bs bs 50 Quelln     |
| 92.25.14↔ | TelerTher Elek LiBe 3-D gep Best: M bildgest Einst              | 92.29.3a↔ | Intrst Brchyth m Implnt v prm Str, v 51 bs bs 55 Quelln     |
| 92.25.15↔ | TeleR Elektr intensMod RadTher: M bildgest Einst                | 92.29.3b↔ | Intrst Brchyth m Implnt v prm Str, v 56 bs bs 60 Quelln     |
| 92.25.21↔ | TeleR Elektr LinBe, bis zu 2 BestrF: Oh bildg Einst             | 92.29.3c↔ | Intrst Brchyth m Implnt v prm Str, v 61 bs bs 65 Quelln     |
| 92.25.22↔ | TeleR Elektr LinBe, me a 2 BestrF: Oh bildg Einst               | 92.29.3d↔ | Intrst Brchyth m Implnt v prm Str, v 66 bs bs 70 Quelln     |
| 92.25.23↔ | TeleR Elektr LinBe, 3-D gep Best: Oh bildg Einst                | 92.29.3e↔ | Intrst Brchyth m Implnt v prm Str, mhr als 70 Quelln        |
| 92.25.24↔ | TeleR Elek LinBe, intMod Radiother: Oh bildg Einst              | 92.29.40↔ | Brachytherapie mit Oberflächenapplikatoren, n.n.bez.        |
| 92.26.00↔ | Teleradiotherapie mit anderen Partikelstrahlen, n.n.bez.        | 92.29.49↔ | Brachytherapie mit Oberflächenapplikatoren, sonstige        |
| 92.26.10↔ | Prtnnthrpie, bs z 2 Bstrfldr, oh bldgst Enst                    | 92.29.51↔ | Entf v umschl Radionukl o inakt Appl unter Anästht          |
| 92.26.11↔ | Prtnnthrpie, bs z 2 Bstrfldr, m bldgst Enst                     | 92.29.60↔ | Konst u Anp v Fix- u Bhdhlfen b Str, Fix, nnbez             |

|           |   |           |  |
|-----------|---|-----------|--|
| 92.29.61↔ | Konst u Anp v Fix- u Bhdhlfen b Str, Fix, einfach                   | 92.30.20↔ | Stereot Bestr, einzeit: Zerebral, intmod Radioth               |
| 92.29.62↔ | Konst u Anp v Fix- u Bhdhlfen b Str, Fix, mittl SG                  | 92.30.21↔ | Stereot Bestr, einzeit: Zereb, intmod Bogenbestr (IMAT)        |
| 92.29.63↔ | Konst u Anp v Fix- u Bhdhlfen b Str, Fix, komplex                   | 92.30.22↔ | Stereot Bestr, einzeit: Zerebral, bildgest Einst               |
| 92.29.64↔ | Konst u Anp v Fix- u Bhdhlfen b Str, Bhdhlfen                       | 92.30.30↔ | Stereot Bestr, einzeit: Extrazer, intmod Radioth               |
| 92.29.65↔ | Konst u Anp v Fix- u Bhdhlf b Str, ind Bl o VK                      | 92.30.31↔ | Streot Bstr, einzeit: Extrzr, intmd Bgnbstr (IMAT)             |
| 92.29.69↔ | Konst u Anp v Fix- u Bhdhlf b Strahlenth, sonst                     | 92.30.32↔ | Stereot Bestr, einzeit: Extrazer, bildgest Einst               |
| 92.29.70↔ | Bestrahlsim ext Bestrahlu u Brachythy, nnbez                        | 92.30.99↔ | Stereotaktische Bestrahlung, einzeitig, sonstige               |
| 92.29.71↔ | BestrSim ext Bestrahlu u Brachythy, CT-Sim ext Best                 | 92.31.00↔ | Radiochirurgie mit Photonen n.n. bez., zerebral                |
| 92.29.72↔ | BestrSim ext Bestr u Brachythy, CT-Sim Brachythy                    | 92.31.10↔ | Radiochirurgie mit Photonen n.n. bez., extrazerebral           |
| 92.29.73↔ | BestrSim ext Bestr u Brachythy, Feldf m Sim, o 3D                   | 92.32.00↔ | Mehrquellige Photon-Radiochirurgie, n.n.bez.                   |
| 92.29.74↔ | BestrSim ext Bestr u Brachythy, Feldf m Sim, m 3D                   | 92.32.01↔ | Mehrquellige Photon-Radiochirurgie: Gamma-knife                |
| 92.29.79↔ | BestrSim ext Bestrahlu u Brachythy, sonst                           | 92.33.00↔ | Teilchen-Radiochirurgie, n.n.bez.                              |
| 92.29.80↔ | BestrPI perk Bestrahlu u Brachythy, nnbez                           | 92.33.01↔ | And HochvoltstrTh: Stereotakt Bestr, einzeit, zereb            |
| 92.29.81↔ | Bestrahlsim ext Bestrahlu u Brachythy, nnbez                        | 92.33.11↔ | And HochvoltstTh: Stereot Bestr, einz, extrazereb              |
| 92.29.82↔ | BestrPI perk Best u Brachythy, BestrPI m CT u MRT                   | 92.39.01↔ | And Hochvstrth, Stereot Bestr, frakt,zerebral, n.n.bez.        |
| 92.29.83↔ | BestrPI perk Best u Brachythy, BestrPI Brachythy, mi                | 92.39.11↔ | And Hchvstrth, Streot Bstr, frkt, Extrzr, n.n.bz.              |
| 92.29.84↔ | BestrPI perk Best u Brachythy, BestrPI Brachythy, ko                | 92.39.20↔ | And Hchvstrth, Streot Bstr, frkt: zrb, intmd Rdiioth           |
| 92.29.85↔ | BestrPI perk Best u Brachythy, BestrPI o ind Dos                    | 92.39.21↔ | And Hchvstrth, Streot Bstr, frkt: zrb, intmd Bgnbstr (IMAT)    |
| 92.29.86↔ | Bestrahlsim ext Bestrahlu u Brachythy, m individ Dosisplan          | 92.39.22↔ | And Hchvstrth, Streot Bstr, frkt: zrb, bildgst Enst            |
| 92.29.87↔ | BestrPI perk Best u Brachythy, BestrPI m Fision v CT u PETBldm      | 92.39.29↔ | And Hochvstrth, Stereot Bestr, frakt, zerebral, So             |
| 92.29.88↔ | BestrPI perk Best u Brachythy, BestrPI m Fision v CT, MRT & PETBldm | 92.39.30↔ | And Hchvstrth, Streot Bstr, frkt: Extrzr, intmd Rdiioth        |
| 92.29.89↔ | BestrPI perk Best u Brachythy, BestrPI m Fision v CT, MRT & PETBldm | 92.39.31↔ | And Hchvstrth, Streot Bstr, frkt: Extrzr, intmd Bgnbstr (IMAT) |
| 92.30.00↔ | Stereotaktische Bestrahlung, einzeitig, n.n.bez.                    | 92.39.32↔ | And Hchvstrth, Streot Bstr, frkt: Extrzr, bildgst Enst         |
| 92.30.01↔ | Stereotaktische Bestrahlung, einzeitig: Zerebral, n.n.bez.          | 92.39.39↔ | And Hochvstrth, Stereot Bestr, frakt, Extrazer, So             |
| 92.30.02↔ | Stereotaktische Bestrahlung, einzeitig: Extrazerebral, n.n.bez.     | 92.41↔    | Intraoperative Strahlentherapie mit Elektronen                 |

**Prozedur K15-3**

|           |                                   |           |                                   |
|-----------|-----------------------------------|-----------|-----------------------------------|
| 92.28.03↔ | Radiojodth bis 1,2 GBq mit rh-TSH | 92.28.06↔ | Radiojodth über 5 GBq ohne rh-TSH |
| 92.28.05↔ | Radiojodth bis 5 GBq mit rh-TSH   | 92.28.07↔ | Radiojodth über 5 GBq mit rh-TSH  |

**Prozedur K15-4**

|           |                                  |
|-----------|----------------------------------|
| 92.28.04↔ | Radiojodth bis 5 GBq ohne rh-TSH |
|-----------|----------------------------------|

**ADRG K25****Komplexbehandlung bei multiresistenten Erregern mit OR-Prozedur bei endokrinen, Ernährungs- und Stoffwechselkrankheiten**

Prozedur in Tabelle K25-1 und OR-Prozedur

**DRG K25Z****Komplexbehandlung bei multiresistenten Erregern mit OR-Prozedur bei endokrinen, Ernährungs- und Stoffwechselkrankheiten****Prozedur K25-1**

|           |  |           |  |
|-----------|--|-----------|--|
| 93.59.51↔ | Kmplbh b Bsied o Infkt m mltrs Errgm, 7 bs 13 Bhdlt  | 93.59.53↔ | Kmplbh b Bsied o Infkt m mltrs Errgm, 21 o mhr Bhdlt |
| 93.59.52↔ | Kmplbh b Bsied o Infkt m mltrs Errgm, 14 bs 20 Bhdlt |           |  |

**ADRG K33****Mehrzeitige komplexe OR-Prozeduren bei endokrinen, Ernährungs- und Stoffwechselkrankheiten**

Mehrzeitige komplexe OR-Prozeduren

**DRG K33Z****Mehrzeitige komplexe OR-Prozeduren bei endokrinen, Ernährungs- und Stoffwechselkrankheiten****ADRG K43****Frührehabilitation bei endokrinen, Ernährungs- und Stoffwechselkrankheiten**

Frührehabilitation

**DRG K43Z****Frührehabilitation bei endokrinen, Ernährungs- und Stoffwechselkrankheiten**

**ADRG K44**

**Geriatrische frührehabilitative Komplexbehandlung bei endokrinen, Ernährungs- und Stoffwechselkrankheiten**

Geriatrische frührehabilitative Komplexbehandlung

**DRG K44Z**

**Geriatrische frührehabilitative Komplexbehandlung bei endokrinen, Ernährungs- und Stoffwechselkrankheiten**

**ADRG K60**

**Diabetes mellitus und schwere Ernährungsstörungen**

Hauptdiagnose in Tabelle K60-1

**DRG K60A**

**Diabetes mellitus und schwere Ernährungsstörungen, Alter < 16 Jahre, mit multimodaler Komplexbehandlung bei Diabetes mellitus**

Prozedur in Tabelle K60-6 und Alter < 16 Jahre

**DRG K60B**

**Diabetes mellitus mit komplizierenden Diagnosen oder äußerst schweren CC oder schwere Ernährungsstörungen, Alter > 10 Jahre, ohne multimodale Komplexbehandlung bei Diabetes mellitus**

PCCL > 3 oder Nebendiagnose in Tabelle K60-2 und Nebendiagnose in Tabelle K60-3 oder Hauptdiagnose in Tabelle K60-4

**DRG K60C**

**Diabetes mellitus und schwere Ernährungsstörungen, Alter < 11 Jahre oder Diabetes mellitus mit schweren CC, Alter > 10 Jahre und Alter < 16 Jahre, ohne multimodale Komplexbehandlung bei Diabetes mellitus**

Alter < 11 Jahre oder (PCCL > 2 oder Hauptdiagnose in Tabelle K60-5 und Alter > 15 Jahre) und Alter < 16 Jahre

**DRG K60D**

**Diabetes mellitus ohne äußerst schwere oder schwere CC, mit multiplen Komplikationen oder Ketoazidose, Alter > 10 Jahre und Alter < 16 Jahre, ohne multimodale Komplexbehandlung bei Diabetes mellitus**

Hauptdiagnose in Tabelle K60-5

**DRG K60E**

**Diabetes mellitus mit schweren CC oder mit multiplen Komplikationen oder Ketoazidose, Alter > 15 Jahre**

PCCL > 2 oder Hauptdiagnose in Tabelle K60-5 und Alter > 15 Jahre

**DRG K60F**

**Diabetes mellitus, Alter > 10 Jahre, ohne äußerst schwere oder schwere CC, ohne multiple Komplikationen, ohne Ketoazidose, ohne multimodale Komplexbehandlung bei Diabetes mellitus**

**Diagnose K60-1**

|        |  |        |  |
|--------|--|--------|--|
| E10.01 | Prim insabh DM [T-1-Diab] m Koma, entgl bez                    | E11.80 | N prim insabh DM [T-2-Diab] m nnbez Kompl, n entgl bez     |
| E10.11 | Prim insabh DM [T-1-Diab] m Ketoazidose, entgl bez             | E11.81 | N prim insabh DM [T-2-Diab] m nnbez Kompl, entgl bez       |
| E10.60 | Prim insabh DM [T-1-Diab] m sonst nbez Kompl, n entgl b        | E11.90 | N prim insabh DM [T-2-Diab] oh Kompl, n entgl bez          |
| E10.61 | Prim insabh DM [T-1-Diab] m sonst nbez Kompl, entgl b          | E11.91 | N prim insabh DM [T-2-Diab] oh Kompl, entgl bez            |
| E10.72 | Pr insabh DM [T-1-Diab] m mult, so mult Kompl, n entgl bez     | E12.01 | DM iVm Fehl-/Mangelernähr m Koma, entgl bez                |
| E10.73 | Pr insabh DM [T-1-Diab] m mult, so mult Kompl, entgl bez       | E12.11 | DM iVm Fehl-/Mangelernähr m Ketoazidose, entgl bez         |
| E10.74 | Pr insabh DM [T-1-Diab] m mult Kpl, m dia Fußsyn, n entgl bez  | E12.60 | DM iVm Fehl-/Mangelernähr m sonst nbez Kompl, n entgl bez  |
| E10.75 | Pr insabh DM [T-1-Diab] m mult Kpl, m dia Fußsyn, entgl bez    | E12.61 | DM iVm Fehl-/Mangelernähr m sonst nbez Kompl, entgl bez    |
| E10.80 | Prim insabh DM [T-1-Diab] m nnbez Kompl, n entgl bez           | E12.72 | DM iVm Fehl-/Mangernähr m mult, m so mult Kpl, n entgl bez |
| E10.81 | Prim insabh DM [T-1-Diab] m nnbez Kompl, entgl bez             | E12.73 | DM iVm Fehl-/Mangernähr m mult, m so mult Kompl, entgl bez |
| E10.90 | Prim insabh DM [T-1-Diab] oh Kompl, n entgl bez                | E12.74 | DM iVm Fehl-/Mangernähr m mult, m dia Fußsyn, n entgl bez  |
| E10.91 | Prim insabh DM [T-1-Diab] oh Kompl, entgl bez                  | E12.75 | DM iVm Fehl-/Mangernähr m mult, m dia Fußsyn, entgl bez    |
| E11.01 | N prim insabh DM [T-2-Diab] m Koma, entgl bez                  | E12.80 | DM iVm Fehl-/Mangelernähr m nnbez Kompl, n entgl bez       |
| E11.11 | N prim insabh DM [T-2-Diab] m Ketoazidose, entgl bez           | E12.81 | DM iVm Fehl-/Mangelernähr m nnbez Kompl, entgl bez         |
| E11.60 | N prim insabh DM [T-2-Diab] m sonst nbez Kompl, n entgl bez    | E12.90 | DM iVm Fehl-/Mangelernähr oh Kompl, n entgl bez            |
| E11.61 | N prim insabh DM [T-2-Diab] m sonst nbez Kompl, entgl bez      | E12.91 | DM iVm Fehl-/Mangelernähr oh Kompl, entgl bez              |
| E11.72 | N pr insabh DM [T-1-Diab] m mult, so mult Kompl, n entgl bez   | E13.01 | Sonst nbez Diab mell m Koma, entgl bez                     |
| E11.73 | N pr insabh DM [T-1-Diab] m mult, so mult Kompl, entgl bez     | E13.11 | Sonst nbez Diab mell m Ketoazidose, entgl bez              |
| E11.74 | N pr insabh DM [T-1-Diab] m mul Kpl, m dia Fußsyn, n entgl bez | E13.60 | Sonst nbez Diab mell m sonst nbez Kompl, n entgl bez       |
| E11.75 | N pr insabh DM [T-1-Diab] m mult Kpl, m dia Fußsyn, entgl bez  | E13.61 | Sonst nbez Diab mell m sonst nbez Kompl, entgl bez         |





|        |   |        |  |
|--------|---|--------|--|
| E13.72 | Sonst nbez DM m mult, m so mult Kompl, n entgl bez    | E14.80 | Nnbez Diab mell m nnbez Kompl, n entgl bez         |
| E13.73 | Sonst nbez DM m mult, m so mult Kompl, entgl bez      | E14.81 | Nnbez Diab mell m nnbez Kompl, entgl bez           |
| E13.74 | Sonst nbez DM m mult Kompl, m dia Fußsyn, n entgl bez | E14.90 | Nnbez Diab mell oh Kompl, n entgl bez              |
| E13.75 | Sonst nbez DM m mult Kompl, m dia Fußsyn, entgl bez   | E14.91 | Nnbez Diab mell oh Kompl, entgl bez                |
| E13.80 | Sonst nbez Diab mell m nnbez Kompl, n entgl bez       | E40    | Kwashiorkor  |
| E13.81 | Sonst nbez Diab mell m nnbez Kompl, entgl bez         | E41    | Alimentärer Marasmus                               |
| E13.90 | Sonst nbez Diab mell oh Kompl, n entgl bez            | E42    | Kwashiorkor-Marasmus                               |
| E13.91 | Sonst nbez Diab mell oh Kompl, entgl bez              | E43    | Nnbez erhebliche Energie- u Eiweissmangelernährung |
| E14.01 | Nnbez Diab mell m Koma, entgl bez                     | E44.0  | Mäßige Energie- u Eiweissmangelernährung           |
| E14.11 | Nnbez Diab mell m Ketoazidose, entgl bez              | E44.1  | Leichte Energie- u Eiweissmangelernährung          |
| E14.60 | Nnbez Diab mell m sonst nbez Kompl, n entgl bez       | E46    | Nnbez Energie- u Eiweissmangelernährung            |
| E14.61 | Nnbez Diab mell m sonst nbez Kompl, entgl bez         | E51.2  | Wernicke-Enzephalopathie                           |
| E14.72 | Nnbez DM m mult Kompl, m so mult Kompl, n entgl bez   | E51.8  | Sonstige Manifestationen Thiaminmangel             |
| E14.73 | Nnbez DM m mult Kompl, m so mult Kompl, entgl bez     | E51.9  | Thiaminmangel, nnbez                               |
| E14.74 | Nnbez DM m mult Kompl, m dia Fußsyn, n entgl bez      | P70.2  | Diabetes mellitus b Neugeborenen                   |
| E14.75 | Nnbez DM m mult Kompl, m dia Fußsyn, entgl bez        | R81    | Glukosurie   |

**Nebendiagnose K60-2**

|       |   |       |                                  |
|-------|---|-------|----------------------------------|
| H54.0 | Blindheit u hochgradige Sehbehinderung, binokular | N18.5 | Chron Nierenkrankheit, Stadium 5 |
|-------|---|-------|----------------------------------|

**Nebendiagnose K60-3**

|       |                             |       |                                    |
|-------|-----------------------------|-------|------------------------------------|
| G63.2 | Diabetische Polyneuropathie | N08.3 | Glomeruläre KH b Diabetes mellitus |
| H36.0 | Retinopathia diabetica      |       |                                    |

**Hauptdiagnose K60-4**

|       |  |       |   |
|-------|--|-------|---|
| E40   | Kwashiorkor  | E44.1 | Leichte Energie- u Eiweissmangelernährung |
| E41   | Alimentärer Marasmus                               | E46   | Nnbez Energie- u Eiweissmangelernährung   |
| E42   | Kwashiorkor-Marasmus                               | E51.2 | Wernicke-Enzephalopathie                  |
| E43   | Nnbez erhebliche Energie- u Eiweissmangelernährung | E51.8 | Sonstige Manifestationen Thiaminmangel    |
| E44.0 | Mäßige Energie- u Eiweissmangelernährung           | E51.9 | Thiaminmangel, nnbez                      |

**Hauptdiagnose K60-5**

|        |  |        |   |
|--------|--|--------|---|
| E10.11 | Prim insabh DM [T-1-Diab] m Ketoazidose, entgl bez             | E12.74 | DM iVm Fehl-/Mangernähr m mult, m dia Fußsyn, n entgl bez |
| E10.72 | Pr insabh DM [T-1-Diab] m mult, so mult Kompl, n entgl bez     | E12.75 | DM iVm Fehl-/Mangernähr m mult, m dia Fußsyn, entgl bez   |
| E10.73 | Pr insabh DM [T-1-Diab] m mult, so mult Kompl, entgl bez       | E13.11 | Sonst nbez Diab mell m Ketoazidose, entgl bez             |
| E10.74 | Pr insabh DM [T-1-Diab] m mult Kpl, m dia Fußsyn, n entgl bez  | E13.72 | Sonst nbez DM m mult, m so mult Kompl, n entgl bez        |
| E10.75 | Pr insabh DM [T-1-Diab] m mult Kpl, m dia Fußsyn, entgl bez    | E13.73 | Sonst nbez DM m mult, m so mult Kompl, entgl bez          |
| E11.11 | N prim insabh DM [T-2-Diab] m Ketoazidose, entgl bez           | E13.74 | Sonst nbez DM m mult Kompl, m dia Fußsyn, n entgl bez     |
| E11.72 | N pr insabh DM [T-1-Diab] m mult, so mult Kompl, n entgl bez   | E13.75 | Sonst nbez DM m mult Kompl, m dia Fußsyn, entgl bez       |
| E11.73 | N pr insabh DM [T-1-Diab] m mult, so mult Kompl, entgl bez     | E14.11 | Nnbez Diab mell m Ketoazidose, entgl bez                  |
| E11.74 | N pr insabh DM [T-1-Diab] m mul Kpl, m dia Fußsyn, n entgl bez | E14.72 | Nnbez DM m mult Kompl, m so mult Kompl, n entgl bez       |
| E11.75 | N pr insabh DM [T-1-Diab] m mult Kpl, m dia Fußsyn, entgl bez  | E14.73 | Nnbez DM m mult Kompl, m so mult Kompl, entgl bez         |
| E12.11 | DM iVm Fehl-/Mangelernähr m Ketoazidose, entgl bez             | E14.74 | Nnbez DM m mult Kompl, m dia Fußsyn, n entgl bez          |
| E12.72 | DM iVm Fehl-/Mangernähr m mult, m so mult Kpl, n entgl bez     | E14.75 | Nnbez DM m mult Kompl, m dia Fußsyn, entgl bez            |
| E12.73 | DM iVm Fehl-/Mangernähr m mult, m so mult Kompl, entgl bez     |        |   |

**Prozedur K60-6**

|            |   |            |  |
|------------|---|------------|--|
| 99.b5.30‡↔ | Multimodale Komplbeh b Diab mel, min 7 bis max 13 Bhdlt | 99.b5.39‡↔ | Multimodale Komplbeh b Diab mellitus, mehr Bhdlt |
| 99.b5.31‡↔ | Multimodale Komplbeh b Diab mel, 14 bis max 20 Bhdlt    |            |  |

**ADRG K62****Verschiedene Stoffwechselerkrankungen**

Hauptdiagnose in Tabelle K62-1

**DRG K62A****Verschiedene Stoffwechselerkrankungen bei Para-/Tetraplegie mit komplizierender Diagnose**

Nebendiagnose in Tabelle K62-2 oder Diagnose in Tabelle K62-3

**DRG K62B****Verschiedene Stoffwechselerkrankungen ausser bei Para-/Tetraplegie ohne komplizierende Diagnose**

**Hauptdiagnose K62-1**

|        |  |        |   |
|--------|--|--------|---|
| E15    | Hypoglykämisches Koma, nichtdiabetisch                   | E78.5  | Hyperlipidämie, nnbez                                       |
| E16.2  | Hypoglykämie, nnbez                                      | E83.4  | Störungen des Magnesiumstoffwechsels                        |
| E20.1  | Pseudohypoparathyreoidismus                              | E83.50 | Kalziphylaxie   |
| E45    | EntwicklVerzög d Energie- u Eiweißmangelernährung        | E83.58 | Sonstige Störungen des Kalziumstoffwechsels                 |
| E50.8  | Sonstige Manifestationen Vitamin-A-Mangel                | E83.59 | Störungen des Kalziumstoffwechsels, nnbez                   |
| E50.9  | Vitamin-A-Mangel, nnbez                                  | E86    | Volumenmangel   |
| E51.1  | Beriberi   | E87.0  | Hyperosmolalität u Hypernatriämie                           |
| E52    | Niazinmangel [Pellagra]                                  | E87.1  | Hypoosmolalität u Hyponatriämie                             |
| E53.0  | Riboflavinmangel   | E87.2  | Azidose   |
| E53.1  | Pyridoxinmangel  | E87.3  | Alkalose  |
| E53.8  | Mangel sonst nbez Vitamine Vit-B-Komplex                 | E87.4  | Gemischte Störung Säure-Basen-Gleichgewicht                 |
| E53.9  | Vitamin-B-Mangel, nnbez                                  | E87.5  | Hyperkaliämie   |
| E54    | Askorbinsäuremangel                                      | E87.6  | Hypokaliämie  |
| E55.9  | Vitamin-D-Mangel, nnbez                                  | E87.8  | Sonst Störung Wasser-/Elektrolythaushalt, aonkl             |
| E56.0  | Vitamin-E-Mangel   | E89.1  | Hypoinsulinämie nach medizinischen Maßnahmen                |
| E56.1  | Vitamin-K-Mangel   | P70.8  | So transit Stör Kohlenhydrat-Stoffw Fetus/Neugeb            |
| E56.8  | Mangel an sonstigen Vitaminen                            | P70.9  | Transit Störung Kohlenhydrat-Stoffw Fetus/Neugeb, nnbez     |
| E56.9  | Vitaminmangel, nnbez                                     | P71.0  | Kuhmilch-Hypokalzämie b Neugeborenen                        |
| E58    | Alimentärer Kalziummangel                                | P71.1  | Sonstige Hypokalzämie b Neugeborenen                        |
| E59    | Alimentärer Selenmangel                                  | P71.2  | Hypomagnesiämie b Neugeborenen                              |
| E60    | Alimentärer Zinkmangel                                   | P71.3  | Tetanie b Neugeb, oh Kalzium- od Magnesiummangel            |
| E61.0  | Kupfermangel   | P71.4  | Transitorischer Hypoparathyreoidismus Neugeborenes          |
| E61.1  | Eisenmangel  | P71.8  | So transit Störung Kalzium-/Magn-Stoffwechsel Neugeb        |
| E61.2  | Magnesiummangel  | P71.9  | Transit Störung Kalzium-/Magn-Stoffwechsel Neugeb, nnbez    |
| E61.3  | Manganmangel   | P72.0  | Struma b Neugeborenen, aonkl                                |
| E61.4  | Chrommangel  | P72.2  | So transit Störung SchilddrFkt b Neugeborenen, aonkl        |
| E61.5  | Molybdänmangel   | P72.8  | Sonst nbez transitorische endokrine KH b Neugeborenen       |
| E61.6  | Vanadiummangel   | P72.9  | Transitorische endokrine KH Neugeborenes, nnbez             |
| E61.7  | Mangel an mehreren Spurenelementen                       | P74.0  | Metabolische Spätazidose b Neugeborenen                     |
| E61.8  | Mangel sonstige nbez Spurenelementen                     | P74.1  | Dehydratation b Neugeborenen                                |
| E61.9  | Spurenelementmangel, nnbez                               | P74.2  | Störung des Natriumgleichgewichtes Neugeborenes             |
| E63.0  | Mangel an essentiellen Fettsäuren [EFA]                  | P74.3  | Störung des Kaliumgleichgewichtes Neugeborenes              |
| E63.1  | Aliment Mangelzust infolge unangew ZusammSetz Nahr       | P74.4  | Sonst transit Stör Elektrolythaushalt Neugeborenes          |
| E63.8  | Sonstige nbez alimentäre Mangelzustände                  | P74.5  | Transitorische Hypertyrosinämie b Neugeborenen              |
| E63.9  | Alimentärer Mangelzustand, nnbez                         | P74.8  | Sonst transitorische SW-Stör b Neugeborenen                 |
| E65    | Lokalisierte Adipositas                                  | P74.9  | Transitorische SW-Stör b Neugeborenen, nnbez                |
| E66.00 | Adipositas durch übermäß Kalorienzufuhr: BMI 30 bis < 35 | P92.0  | Erbrechen b Neugeborenen                                    |
| E66.01 | Adipositas durch übermäß Kalorienzufuhr: BMI 35 bis < 40 | P92.1  | Regurgitation u Rumination b Neugeborenen                   |
| E66.02 | Adipositas durch übermäß Kalorienzufuhr: BMI 40 und mehr | P92.2  | Trinkunlust b Neugeborenen                                  |
| E66.09 | Adipositas durch übermäß Kalorienzufuhr: BMI nnbez       | P92.3  | Unterernährung b Neugeborenen                               |
| E66.10 | Arzneimittelinduzierte Adipositas: BMI 30 bis < 35       | P92.4  | Überernährung b Neugeborenen                                |
| E66.11 | Arzneimittelinduzierte Adipositas: BMI 35 bis < 40       | P92.5  | Schwierigkeit b Neugeborenen b Brusternährung               |
| E66.12 | Arzneimittelinduzierte Adipositas: BMI 40 und mehr       | P92.8  | Sonst Ernährungsprobleme b Neugeborenen                     |
| E66.19 | Arzneimittelinduzierte Adipositas: BMI nnbez             | P92.9  | Ernährungsproblem b Neugeborenen, nnbez                     |
| E66.80 | Sonstige Adipositas: BMI 30 bis unter 35                 | R29.0  | Tetanie   |
| E66.81 | Sonstige Adipositas: BMI 35 bis unter 40                 | R62.0  | Verzögertes Erreichen von Entwicklungsstufen                |
| E66.82 | Sonstige Adipositas: BMI 40 und mehr                     | R62.8  | So Ausbleiben erwartete physiolog Entwicklung               |
| E66.89 | Sonstige Adipositas: BMI nnbez                           | R62.9  | Ausbleiben erwartete physiolog Entwicklung, nnbez           |
| E66.90 | Adipositas, nnbez: BMI 30 bis unter 35                   | R63.0  | Anorexie  |
| E66.91 | Adipositas, nnbez: BMI 35 bis unter 40                   | R63.1  | Polydipsie  |
| E66.92 | Adipositas, nnbez: BMI 40 und mehr                       | R63.2  | Polyphagie  |
| E66.99 | Adipositas, nnbez: BMI nnbez                             | R63.3  | Ernährungsprobleme u unsachgemäße Ernährung                 |
| E67.0  | Hypervitaminose A  | R63.4  | Abnorme Gewichtsabnahme                                     |
| E67.1  | Hyperkarotinämie   | R63.5  | Abnorme Gewichtszunahme                                     |
| E67.2  | Megavitamin-B6-Syndrom                                   | R63.6  | Ungenüg Aufn Nahr u Wasser infolg Vernachläss seiner selbst |
| E67.3  | Hypervitaminose D  | R63.8  | Sonst Sympt Nahrungs-/Flüssigkeitsaufnahme                  |
| E67.8  | Sonstige nbez Überernährung                              | R73.0  | Abnormer Glukosetoleranztest                                |
| E71.3  | Störungen FettsäureSW                                    | R73.9  | Hyperglykämie, nnbez  |
| E78.4  | Sonstige Hyperlipidämien                                 | R82.4  | Azetonurie  |

**Nebendiagnose K62-2**

|        |   |        |   |
|--------|---|--------|---|
| G04.1  | Tropische spastische Paraplegie                 | G82.19 | Spast Parapares u Parapleg, nnbez                 |
| G82.02 | Schlaff Parapares u Parapleg, chron kompl QSL   | G82.22 | Parapares u Parapleg, nnbez, chron kompl QSL      |
| G82.03 | Schlaff Parapares u Parapleg, chron inkompl QSL | G82.23 | Parapares u Parapleg, nnbez, chron inkompl QSL    |
| G82.09 | Schlaff Parapares u Parapleg, nnbez             | G82.29 | Parapares u Parapleg, nnbez                       |
| G82.12 | Spast Parapares u Parapleg, chron kompl QSL     | G82.32 | Schlaff Tetrapares u Tetrapleg, chron kompl QSL   |
| G82.13 | Spast Parapares u Parapleg, chron inkompl QSL   | G82.33 | Schlaff Tetrapares u Tetrapleg, chron inkompl QSL |

|        |  |        |  |
|--------|--|--------|--|
| G82.39 | Schlaff Tetrapares u Tetrapleg, nnbez            | G95.1  | Vaskuläre Myelopathien                         |
| G82.42 | Spast Tetrapares u Tetrapleg, chron kompl QSL    | G95.2  | Rückenmarkskompression, nnbez                  |
| G82.43 | Spast Tetrapares u Tetrapleg, chron inkompl QSL  | G95.80 | HarnblasLähm b Schädig ob motor Neuron [UMNL]  |
| G82.49 | Spast Tetrapares u Tetrapleg, nnbez              | G95.81 | HarnblasLähm b Schädig unt motor Neuron [LMNL] |
| G82.52 | Tetrapares u Tetrapleg, nnbez, chron kompl QSL   | G95.9  | KH Rückenmark, nnbez                           |
| G82.53 | Tetrapares u Tetrapleg, nnbez, chron inkompl QSL | P11.51 | Geburtsverletzung Wirbelsäule u RM m chron QSL |
| G82.59 | Tetrapares u Tetrapleg, nnbez                    |        |  |

### Diagnose K62-3

|        |   |        |   |
|--------|---|--------|---|
| D65.0  | Erworb Afibrinogenämie  | Q25.2  | Atresie Aorta   |
| D65.1  | Disseminierte intravas Gerinn [DIG, DIC]                      | Q25.3  | Stenose Aorta (angeboren)                                 |
| D66    | Hereditärer Faktor-VIII-Mangel                                | Q25.4  | Sonstige angeborene Fehlbildungen Aorta                   |
| D67    | Hereditärer Faktor-IX-Mangel                                  | Q25.5  | Atresie A pulmonalis                                      |
| D68.0  | Willebrand-Jürgens-Syndrom                                    | Q25.6  | Stenose A pulmonalis (angeboren)                          |
| D68.1  | Hereditärer Faktor-XI-Mangel                                  | Q25.7  | Sonst angeborene Fehlbildung A pulmonalis                 |
| D68.2  | Hereditärer Mangel an sonst Gerinnungsfaktoren                | Q25.8  | Sonst angeborene Fehlbildung große Aa                     |
| D69.53 | Heparin-induzierte Thrombozytopenie Typ II                    | Q25.9  | Angeborene Fehlbildung große Aa, nnbez                    |
| I26.0  | Lungenembolie mit Angabe eines akuten Cor pulmonale           | Q26.0  | Angeborene Stenose V cava                                 |
| I26.9  | Lungenembolie ohne Angabe eines akuten Cor pulmonale          | Q26.1  | Persistenz linken V cava superior                         |
| N17.0  | Akutes Nierenversagen m Tubulusnekrose                        | Q26.2  | Totale Fehleinmündung Lungenvenen                         |
| N17.1  | Akutes Nierenversagen m akuter Rindennekrose                  | Q26.3  | Partielle Fehleinmündung Lungenvenen                      |
| N17.2  | Akutes Nierenversagen m Marknekrose                           | Q26.4  | Fehleinmündung Lungenvenen, nnbez                         |
| N17.8  | Sonstiges akutes Nierenversagen                               | Q26.5  | Fehleinmündung Pfortader                                  |
| N17.9  | Akutes Nierenversagen, nnbez                                  | Q26.6  | Fistel zw V portae u A hepatica (angeboren)               |
| Q20.0  | Truncus arteriosus communis                                   | Q26.8  | Sonst angeborene Fehlbildung große Venen                  |
| Q20.1  | Re Doppelausstromventrikel [Double outlet right ventricle]    | Q26.9  | Angeborene Fehlbildung große Vene, nnbez                  |
| Q20.2  | Linker Doppelausstromventrikel [Double outlet left ventricle] | Q27.0  | Angeborenes Fehlen d Hypoplasie A umbilicalis             |
| Q20.3  | Diskordante ventrikuloarterielle Verbindung                   | Q27.1  | Angeborene Nierenarterienstenose                          |
| Q20.4  | Doppeleinströmventrikel [Double inlet ventricle]              | Q27.2  | Sonst angeb Fehlbildung Nierenarterie                     |
| Q20.5  | Diskordante atrioventrikuläre Verbindung                      | Q27.3  | Arteriovenöse Fehlbildung periphere Gefäße                |
| Q20.6  | Vorhofisomerismus   | Q27.4  | Angeborene Phlebektasie                                   |
| Q20.8  | Sonst angeb Fehlbildung Herzhöhlen u verbind Strukturen       | Q27.8  | Sonst nbez angeb Fehlbildungen peripheres Gefäßsystem     |
| Q20.9  | Angeb Fehlbildung Herzhöhlen u verbind Strukturen, nnbez      | Q27.9  | Angeb Fehlbildung peripheres Gefäßsystem, nnbez           |
| Q21.0  | Ventrikelseptumdefekt   | Q28.00 | Angeborenes art-ven Aneurysma der präzerebr Gefäße        |
| Q21.1  | Vorhofseptumdefekt  | Q28.01 | Angeborene arteriovenöse Fistel der präzerebralen Gefäße  |
| Q21.2  | Defekt Vorhof- u Kammerseptum                                 | Q28.08 | Sonst angeb art-ven Fehlbild d präzerebralen Gefäße       |
| Q21.3  | Fallot-Tetralogie   | Q28.09 | Angeborene art-ven Fehlbild d präzerebr Gefäße, nnbez     |
| Q21.4  | Aortopulmonaler Septumdefekt                                  | Q28.10 | Angeborenes Aneurysma der präzerebralen Gefäße            |
| Q21.80 | Fallot-Pentalogie   | Q28.11 | Angeborene Fistel der präzerebralen Gefäße                |
| Q21.88 | Sonst angeborene Fehlbildung der Herzsepten                   | Q28.18 | Sonst angeborene Fehlbild d präzerebralen Gefäße          |
| Q21.9  | Angeborene Fehlbildung Herzseptum, nnbez                      | Q28.19 | Angeborene Fehlbildung d präzerebralen Gefäße, nnbez      |
| Q22.0  | Pulmonalklappenatresie  | Q28.20 | Angeborenes art-ven Aneurysma d zerebralen Gefäße         |
| Q22.1  | Angeborene Pulmonalklappenstenose                             | Q28.21 | Angeborene arteriovenöse Fistel der zerebralen Gefäße     |
| Q22.2  | Angeborene Pulmonalklappeninsuffizienz                        | Q28.28 | Sonst angeborene art-ven Fehlbild d zerebralen Gefäße     |
| Q22.3  | Sonst angeborene Fehlbildung Pulmonalklappe                   | Q28.29 | Angeborene art-ven Fehlbild d zerebr Gefäße, nnbez        |
| Q22.4  | Angeborene Trikuspidalklappenstenose                          | Q28.30 | Angeborenes Aneurysma der zerebralen Gefäße               |
| Q22.5  | Ebstein-Anomalie  | Q28.31 | Angeborene Fistel der zerebralen Gefäße                   |
| Q22.6  | Hypoplastisches Rechtsherzsyndrom                             | Q28.38 | Sonstige angeborene Fehlbildungen der zerebralen Gefäße   |
| Q22.8  | Sonst angeborene Fehlbildung Trikuspidalklappe                | Q28.39 | Angeborene Fehlbildung d zerebr Gefäße, nnbez             |
| Q22.9  | Angeborene Fehlbildung Trikuspidalklappe, nnbez               | Q28.80 | Sonstiges angeborenes Aneurysma                           |
| Q23.0  | Angeborene Aortenklappenstenose                               | Q28.81 | Sonstige angeborene Fistel des Kreislaufsystems           |
| Q23.1  | Angeborene Aortenklappeninsuffizienz                          | Q28.88 | Sonst näher bez angeborene Fehlbildgen d Kreislaufsystems |
| Q23.2  | Angeborene Mitralklappenstenose                               | Q28.9  | Angeborene Fehlbildung Kreislaufsystem, nnbez             |
| Q23.3  | Angeborene Mitralklappeninsuffizienz                          | R65.1  | Syst inflam Response-Synd [SIRS] infek m Organkomp        |
| Q23.4  | Hypoplastisches Linksherzsyndrom                              | R65.2  | Syst inflam Response-Synd [SIRS] ni-infekt o Organkomp    |
| Q23.8  | Sonst angeborene Fehlbildung Aorten- u Mitralklappe           | R65.3  | Syst inflam Response-Synd [SIRS] ni-infekt m Organkomp    |
| Q23.9  | Angeborene Fehlbildung Aorten- u Mitralklappe, nnbez          | S22.43 | Rippenserienfraktur, m Beteiligung von drei Rippen        |
| Q24.0  | Dextrokardie  | S22.44 | Rippenserienfraktur, m Beteiligung vier u mehr Rippen     |
| Q24.1  | Lävokardie  | Z94.0  | Zustand nach Nierentransplantation                        |
| Q24.2  | Cor triatriatum   | Z94.1  | Zustand nach Herztransplantation                          |
| Q24.3  | Infundibuläre Pulmonalstenose                                 | Z94.2  | Zustand nach Lungentransplantation                        |
| Q24.4  | Angeborene subvalvuläre Aortenstenose                         | Z94.3  | Zustand nach Herz-Lungen-Transplantation                  |
| Q24.5  | Fehlbildung Koronargefäße                                     | Z94.4  | Zustand nach Lebertransplantation                         |
| Q24.6  | Angeborener Herzblock   | Z94.80 | Z n hämatopoet StammzTx oh ggw ImmSupp                    |
| Q24.8  | Sonst nbez angeborene Fehlbildungen Herz                      | Z94.81 | Z n hämatopoet StammzTx m ggw ImmSupp                     |
| Q24.9  | Angeborene Fehlbildung Herz, nnbez                            | Z94.88 | Z n sonst Organ-/GewebeTx                                 |
| Q25.0  | Offener Ductus arteriosus                                     | Z94.9  | Zustand nach Organ- od Gewebetransplantation, nnbez       |
| Q25.1  | Koarkation Aorta  |        |   |

**ADRG K63 Angeborene Stoffwechselstörungen**

Hauptdiagnose in Tabelle K63-1

**DRG K63A Angeborene Stoffwechselstörungen, mehr als ein Belegungstag, Alter < 6 Jahre**

Verweildauer &gt; 1 Tag und Alter &lt; 6 Jahre

**DRG K63B Angeborene Stoffwechselstörungen, mehr als ein Belegungstag, Alter > 5 Jahre**

Verweildauer &gt; 1 Tag

**DRG K63C Angeborene Stoffwechselstörungen, ein Belegungstag****Hauptdiagnose K63-1**

|        |   |        |  |
|--------|---|--------|--|
| D76.00 | Multifokale Langerhans-Zell-Histiozytose          | E76.8  | Sonstige Störungen Glykosaminoglykan-SW                  |
| D76.01 | Unifokale Langerhans-Zell-Histiozytose            | E76.9  | Störung Glykosaminoglykan-SW, nnbez                      |
| D76.08 | Sonst u nnbez Langerhans-Zell-Histiozytose, aonkl | E77.0  | Defekte posttranslational Modifikat lysosom Enzyme       |
| D76.1  | Hämophagozytäre Lymphohistiozytose                | E77.1  | Defekte b Glykoproteinabbau                              |
| D76.2  | Hämophagozytäres Syndrom bei Infektionen          | E77.8  | Sonstige Störungen GlykoproteinSW                        |
| D76.3  | Sonstige Histiozytose-Synndrome                   | E77.9  | Störung Glykoproteinstoffwechsels, nnbez                 |
| D81.3  | Adenosindesaminase[ADA]-Mangel                    | E78.0  | Reine Hypercholesterinämie                               |
| D81.5  | Purinnukleosid-Phosphorylase[PNP]-Mangel          | E78.1  | Reine Hypertriglyzeridämie                               |
| E70.0  | Klassische Phenylketonurie                        | E78.2  | Gemischte Hyperlipidämie                                 |
| E70.1  | Sonstige Hyperphenylalaninämien                   | E78.3  | Hyperchylomikronämie                                     |
| E70.2  | Störungen TyrosinSW                               | E78.6  | Lipoproteinmangel  |
| E70.3  | Albinismus  | E78.8  | Sonstige Störungen Lipoproteinstoffwechsel               |
| E70.8  | Sonstige Störungen SW aromatischer Aminosäuren    | E78.9  | Störung Lipoproteinstoffwechsel, nnbez                   |
| E70.9  | Störung SW aromatischer Aminosäuren, nnbez        | E79.0  | Hyperurikämie oh Zeichen entzündl Arthritis/toph Gicht   |
| E71.0  | Ahornsirup- (Ham-) KH                             | E79.1  | Lesch-Nyhan-Syndrom                                      |
| E71.1  | Sonstige Störungen SW verzweigter Aminosäuren     | E79.8  | Sonstige Störungen Purin- und PyrimidinSW                |
| E71.2  | Störung SW verzweigter Aminosäuren, nnbez         | E79.9  | Störung Purin- u PyrimidinSW, nnbez                      |
| E72.0  | Störungen Aminosäuretransport                     | E80.0  | Hereditäre erythropoetische Porphyrie                    |
| E72.1  | Störungen SW schwefelhaltiger Aminosäuren         | E80.1  | Porphyria cutanea tarda                                  |
| E72.2  | Störungen Harnstoffzyklus                         | E80.2  | Sonstige Porphyrie                                       |
| E72.3  | Störungen Lysin- u HydroxylysinSW                 | E80.3  | Defekte von Katalase u Peroxidase                        |
| E72.4  | Störungen OrnithinSW                              | E83.0  | Störungen des Kupferstoffwechsels                        |
| E72.5  | Störungen GlyzinSW                                | E83.2  | Störungen des Zinkstoffwechsels                          |
| E72.8  | Sonstige nbez Störungen AminosäureSW              | E83.30 | Familiäre hypophosphatämische Rachitis                   |
| E72.9  | Störung Aminosäurestoffwechsels, nnbez            | E83.31 | Vitamin-D-abhängige Rachitis                             |
| E74.0  | Glykogenspeicherkrankheit [Glykogenose]           | E83.38 | Sonstige Störungen Phosphorstoffwechsels und Phosphatase |
| E74.2  | Störungen Galaktosestoffwechsel                   | E83.39 | Störungen Phosphorstoffwechsels und Phosphatase, nnbez   |
| E74.4  | Störungen PyruvatSW u Glukoneogenese              | E83.8  | Sonstige Störungen des Mineralstoffwechsels              |
| E74.8  | Sonstige nbez Störungen KohlenhydratSW            | E83.9  | Störung des Mineralstoffwechsels, nicht näher bezeichnet |
| E74.9  | Störung Kohlenhydratstoffwechsel, nnbez           | E88.0  | Störungen Plasmaprotein-Stoffwechsel, aonkl              |
| E75.3  | Sphingolipidose, nnbez                            | E88.1  | Lipodystrophie, aonkl                                    |
| E75.5  | Sonstige Störungen Lipidspeicherung               | E88.2  | Lipomatose, aonkl  |
| E75.6  | Störung Lipidspeicherung, nnbez                   | E88.3  | Tumorlyse-Syndrom  |
| E76.0  | Mukopolysaccharidose, Typ I                       | E88.8  | Sonstige nbez Stoffwechselstörungen                      |
| E76.1  | Mukopolysaccharidose, Typ II                      | E88.9  | Stoffwechselstörung, nnbez                               |
| E76.2  | Sonstige Mukopolysaccharidosen                    | P70.3  | iatrogene Hypoglykämie b Neugeborenen                    |
| E76.3  | Mukopolysaccharidose, nnbez                       | P70.4  | Sonstige Hypoglykämie b Neugeborenen                     |

**ADRG K64 Endokrinopathien**

Hauptdiagnose in Tabelle K64-1

**DRG K64A Endokrinopathien, mit komplexer Diagnose und äußerst schweren CC**

Hauptdiagnose in Tabelle K64-2 und PCCL &gt; 3

**DRG K64B****Endokrinopathien, Alter < 6 Jahre mit komplexer Diagnose oder äußerst schweren CC**

Alter &lt; 6 Jahre und (PCCL &gt; 3 oder Hauptdiagnose in Tabelle K64-2)

**DRG K64C****Endokrinopathien, Alter > 5 Jahre mit komplexer Diagnose, äußerst schweren CC oder komplexer Radiojoddiagnostik oder Alter < 10 Jahre**

PCCL &gt; 3 oder Hauptdiagnose in Tabelle K64-2 oder Prozedur in Tabelle K64-3 oder Alter &lt; 10 Jahre

**DRG K64D****Endokrinopathien, ohne komplexe Diagnose, ohne äußerst schwere CC, ohne komplexe Radiojoddiagnostik, Alter > 9 Jahre****Hauptdiagnose K64-1**

|       |  |        |   |
|-------|--|--------|---|
| A18.7 | Tuberkulose der Nebennieren  | E06.2  | Chron Thyreoiditis m transitor Hyperthyreose  |
| C73   | Bösartige Neubildung der Schilddrüse                                     | E06.3  | Autoimmunthyreoiditis                         |
| C74.0 | Bösartige Neubildung: Nebennierenrinde                                   | E06.4  | Arzneimittelinduzierte Thyreoiditis           |
| C74.1 | Bösartige Neubildung: Nebennierenmark                                    | E06.5  | Sonstige chronische Thyreoiditis              |
| C74.9 | Bösartige Neubildung: Nebenniere, nicht näher bezeichnet                 | E06.9  | Thyreoiditis, nnbez                           |
| C75.0 | Bösartige Neubildung: Nebenschilddrüse                                   | E07.0  | Hypersekretion von Kalzitinin                 |
| C75.1 | Bösartige Neubildung: Hypophyse  | E07.1  | Dyshormogene Struma                           |
| C75.8 | BNB: Beteiligung mehrerer endokriner Drüsen, nnbez                       | E07.8  | Sonstige nbez KH Schilddrüse                  |
| C75.9 | Bösartige Neubildung: Endokrine Drüse, nnbez                             | E07.9  | KH Schilddrüse, nnbez                         |
| C79.7 | Sekundäre bösartige Neubildung der Nebenniere                            | E16.0  | Arzneimittelinduzierte Hypoglykämie oh Koma   |
| D13.7 | Gutartige Neubildung endokriner Drüsenanteil Pankreas                    | E16.1  | Sonstige Hypoglykämie                         |
| D34   | Gutartige Neubildung Schilddrüse   | E16.3  | Erhöhte Glukagonsekretion                     |
| D35.0 | Gutartige Neubildung Nebenniere  | E16.8  | Sonst nbez Störung innere Sekretion Pankreas  |
| D35.1 | Gutartige Neubildung Nebenschilddrüse                                    | E16.9  | Störung innere Sekretion Pankreas, nnbez      |
| D35.2 | Gutartige Neubildung Hypophyse   | E20.0  | Idiopathischer Hypoparathyreoidismus          |
| D35.7 | Gutartige Neubildung sonst nbez endokrine Drüsen                         | E20.8  | Sonstiger Hypoparathyreoidismus               |
| D35.8 | Gutartige Neubildung Beteilig mehr endokriner Drüsen                     | E20.9  | Hypoparathyreoidismus, nnbez                  |
| D35.9 | Gutartige Neubildung endokrine Drüse, nnbez                              | E21.0  | Primärer Hyperparathyreoidismus               |
| D44.0 | NB unsich/unbek Verhalt Schilddrüse                                      | E21.1  | Sekundärer Hyperparathyreoidismus, aonkl      |
| D44.1 | NB unsich/unbek Verhalt Nebenniere                                       | E21.2  | Sonstiger Hyperparathyreoidismus              |
| D44.2 | NB unsich/unbek Verhalt Nebenschilddrüse                                 | E21.3  | Hyperparathyreoidismus, nnbez                 |
| D44.3 | NB unsich/unbek Verhalt Hypophyse  | E21.4  | Sonstige nbez KH Nebenschilddrüse             |
| D44.8 | NB unsich/unbek Verhalt Beteil mehr endokriner Drüsen                    | E21.5  | KH Nebenschilddrüse, nnbez                    |
| D44.9 | NB unsich/unbek Verhalt Endokrine Drüse, nnbez                           | E22.0  | Akromegalie u hypophys Hochwuchs              |
| E00.0 | Angeb Jodmangelsyndrom, neurologischer Typ                               | E22.1  | Hyperprolaktinämie                            |
| E00.1 | Angeb Jodmangelsyndrom, myxödematöser Typ                                | E22.2  | Syndrom inadäquate Sekretion von Adiuretin    |
| E00.2 | Angeborenes Jodmangelsyndrom, gemischter Typ                             | E22.8  | Sonstige Überfunktion Hypophyse               |
| E00.9 | Angeborenes Jodmangelsyndrom, nnbez                                      | E22.9  | Überfunktion Hypophyse, nnbez                 |
| E01.0 | Jodmangelbedingte diffuse Struma (endemisch)                             | E23.0  | Hypopituitarismus                             |
| E01.1 | Jodmangelbedingte mehrknotige Struma (endemisch)                         | E23.1  | Arzneimittelinduzierter Hypopituitarismus     |
| E01.2 | Jodmangelbedingte Struma (endemisch), nnbez                              | E23.2  | Diabetes insipidus                            |
| E01.8 | Sonstige jodmangelbedingte Schilddrüsenerkrankungen u verwandte Zustände | E23.3  | Hypothalamische Dysfunktion, aonkl            |
| E02   | Subklinische Jodmangel-Hypothyreose                                      | E23.6  | Sonstige Störungen Hypophyse                  |
| E03.0 | Angeborene Hypothyreose m diffuser Struma                                | E23.7  | Störung Hypophyse, nnbez                      |
| E03.1 | Angeborene Hypothyreose oh Struma  | E24.0  | Hypophysäres Cushing-Syndrom                  |
| E03.2 | Hypothyreose d AM od and exogene Substanzen                              | E24.1  | Nelson-Tumor                                  |
| E03.3 | Postinfektiöse Hypothyreose  | E24.2  | Arzneimittelinduziertes Cushing-Syndrom       |
| E03.4 | Atrophie Schilddrüse (erworben)  | E24.3  | Ektopisches ACTH-Syndrom                      |
| E03.8 | Sonstige nbez Hypothyreose   | E24.4  | Alkoholinduziertes Pseudo-Cushing-Syndrom     |
| E03.9 | Hypothyreose, nnbez  | E24.8  | Sonstiges Cushing-Syndrom                     |
| E04.0 | Nichttoxische diffuse Struma   | E24.9  | Cushing-Syndrom, nnbez                        |
| E04.1 | Nichttoxischer solitärer Schilddrüsenknoten                              | E25.00 | 21-Hydroxyl-Mang [AGS Typ 3], klassisch Form  |
| E04.2 | Nichttoxische mehrknotige Struma   | E25.01 | 21-Hydroxyl-Mang [AGS Typ 3], Late-onset-Form |
| E04.8 | Sonstige nbez nichttoxische Struma                                       | E25.08 | Sonstige angeborene adrenogenitale Störungen  |
| E04.9 | Nichttoxische Struma, nnbez  | E25.09 | Angeborene adrenogenitale Störungen           |
| E05.0 | Hyperthyreose m diffuser Struma  | E25.8  | Sonstige adrenogenitale Störungen             |
| E05.1 | Hyperthyreose m tox solitärer Schilddrüsenknoten                         | E25.9  | Adrenogenitale Störung, nnbez                 |
| E05.2 | Hyperthyreose m toxischer mehrknotiger Struma                            | E26.0  | Primärer Hyperaldosteronismus                 |
| E05.3 | Hyperthyreose d ektopisches SD-Gewebe                                    | E26.1  | Sekundärer Hyperaldosteronismus               |
| E05.4 | Hyperthyreose factitia   | E26.8  | Sonstiger Hyperaldosteronismus                |
| E05.5 | Thyreotoxische Krise   | E26.9  | Hyperaldosteronismus, nnbez                   |
| E05.8 | Sonstige Hyperthyreose   | E27.0  | Sonstige Nebennierenrindenüberfunktion        |
| E05.9 | Hyperthyreose, nnbez   | E27.1  | Primäre Nebennierenrindeninsuffizienz         |
| E06.0 | Akute Thyreoiditis   | E27.2  | Addison-Krise                                 |
| E06.1 | Subakute Thyreoiditis  | E27.3  | AM-induzierte Nebennierenrindeninsuffizienz   |

|        |  |        |  |
|--------|--|--------|--|
| E27.4  | So u nnbez Nebennierenrindeninsuffizienz     | E34.8  | Sonstige nbez endokrine Störungen                  |
| E27.5  | Nebennierenmarküberfunktion                  | E34.9  | Endokrine Störung, nnbez                           |
| E27.8  | Sonstige nbez KH Nebenniere                  | E89.0  | Hypothyreose nach medizinischen Maßnahmen          |
| E27.9  | KH Nebenniere, nnbez                         | E89.2  | Hypoparathyreoidismus nach med Maßnahmen           |
| E29.0  | Testikuläre Überfunktion                     | E89.3  | Hypopituitarismus nach med Maßnahmen               |
| E29.1  | Testikuläre Unterfunktion                    | E89.5  | Testikuläre Unterfunktion nach med Maßnahmen       |
| E29.8  | Sonstige testikuläre Dysfunktion             | E89.6  | NNR- (NNM-) Unterfunkt nach med Maßnahmen          |
| E29.9  | Testikuläre Dysfunktion, nnbez               | E89.8  | Sonst endokr od SW-Stör nach med Maßnahmen         |
| E30.0  | Verzögerte Pubertät [Pubertas tarda]         | E89.9  | Endokrine od SW-Stör nach med Maßnahmen, nnbez     |
| E30.1  | Vorzeitige Pubertät [Pubertas praecox]       | P72.1  | Transitorische Hyperthyreose b Neugeborenen        |
| E30.8  | Sonstige Pubertätsstörungen                  | Q56.0  | Hermaphroditismus, aonkl                           |
| E30.9  | Pubertätsstörung, nnbez                      | Q56.1  | Pseudohermaphroditismus masculinus, aonkl          |
| E31.0  | Autoimmune polyglanduläre Insuffizienz       | Q56.2  | Pseudohermaphroditismus femininus, aonkl           |
| E31.1  | Polyglanduläre Überfunktion                  | Q56.3  | Pseudohermaphroditismus, nnbez                     |
| E31.8  | Sonstige polyglanduläre Dysfunktion          | Q56.4  | Unbestimmtes Geschlecht, nnbez                     |
| E31.9  | Polyglanduläre Dysfunktion, nnbez            | Q89.1  | Angeborene Fehlbildungen Nebenniere                |
| E34.0  | Karzinoid-Syndrom                            | Q89.2  | Angeborene Fehlbildungen sonst endokriner Drüsen   |
| E34.1  | Sonstige Hypersekretion intestinaler Hormone | Q99.0  | Chimäre 46,XX/46,XY                                |
| E34.2  | Ektopische Hormonsekretion, aonkl            | Q99.1  | Hermaphroditismus verus mit Karyotyp 46,XX         |
| E34.3  | Kleinwuchs, aonkl                            | R94.6  | Abnorme Ergebnisse Schilddrüsen-Fkprüfungen        |
| E34.50 | Part Androgenres-Synd                        | R94.7  | Abnorme Ergebnisse so endokrine Funktionsprüfungen |
| E34.51 | Kompl Androgenres-Synd                       | S11.1  | Offene Wunde mit Beteiligung Schilddrüse           |
| E34.59 | Androgenres-Synd, nnbez                      | S37.81 | Verletzung Nebenniere                              |

### Hauptdiagnose K64-2

|       |  |       |  |
|-------|--|-------|--|
| C74.0 | Bösartige Neubildung: Nebennierenrinde                   | E05.5 | Thyreotoxische Krise                       |
| C74.1 | Bösartige Neubildung: Nebennierenmark                    | E22.2 | Syndrom inadäquate Sekretion von Adiuretin |
| C74.9 | Bösartige Neubildung: Nebenniere, nicht näher bezeichnet | E27.2 | Addison-Krise                              |

### Prozedur K64-3

92.18.04†↔ Ganzkörperszinti Radiojod mit rh-TSH

#### ADRG K77

### Komplexbehandlung bei multiresistenten Erregern bei endokrinen, Ernährungs- und Stoffwechselkrankheiten

Prozedur in Tabelle K77-1

#### DRG K77Z

### Komplexbehandlung bei multiresistenten Erregern bei endokrinen, Ernährungs- und Stoffwechselkrankheiten

### Prozedur K77-1

93.59.51†↔ Kmplbh b Bsied o Infkt m mltrs Errgrn, 7 bs 13 Bhdlt

93.59.52†↔ Kmplbh b Bsied o Infkt m mltrs Errgrn, 14 bs 20 Bhdlt

93.59.53†↔ Kmplbh b Bsied o Infkt m mltrs Errgrn, 21 o mhr Bhdlt

#### ADRGs 901, 902

### OR-Prozeduren ohne Bezug

OR-Prozeduren ohne Bezug

#### DRGs 901A, 901B, 901C, 901D, 902Z

# **MDC 11**

## Krankheiten und Störungen der Harnorgane





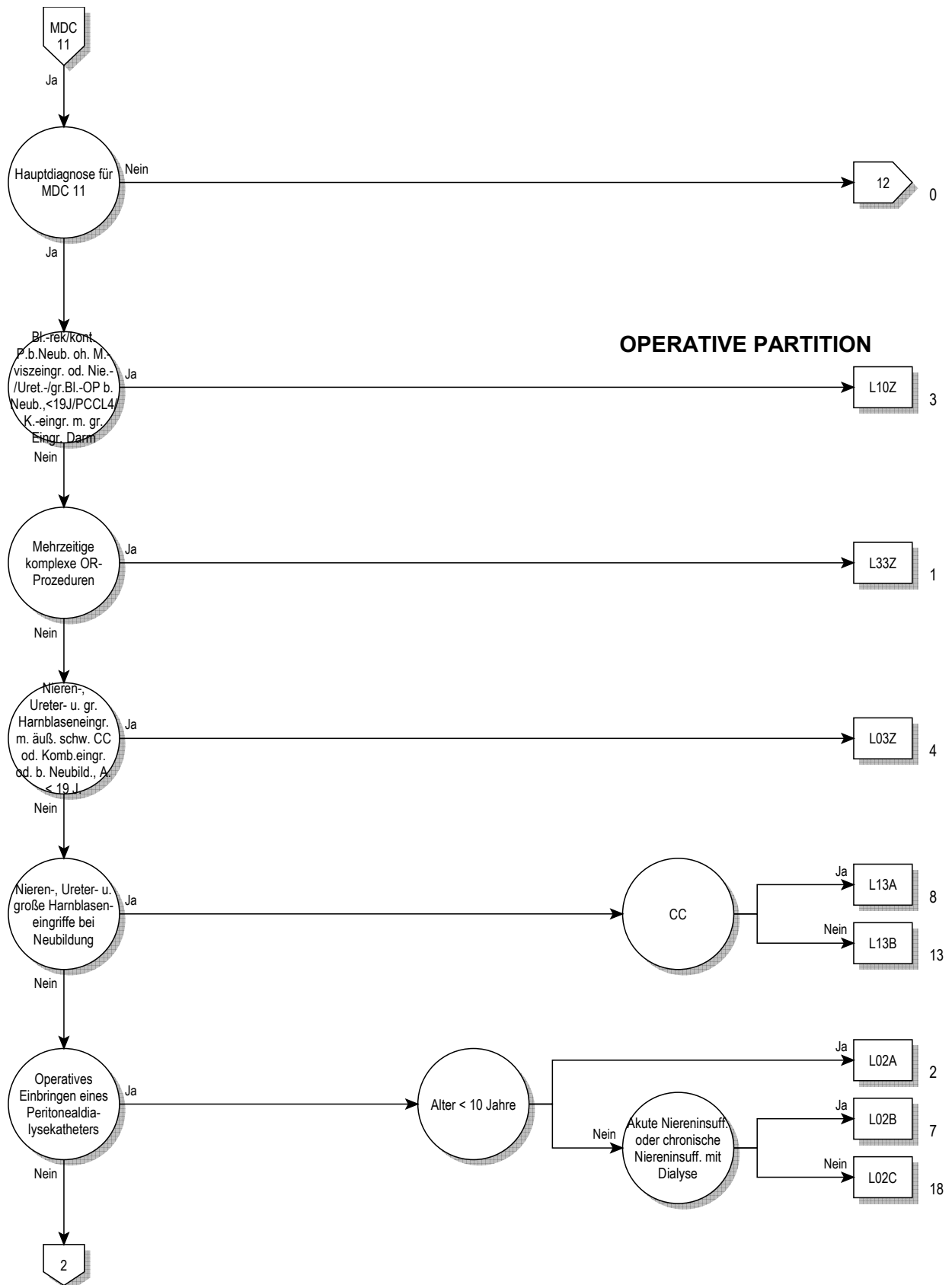

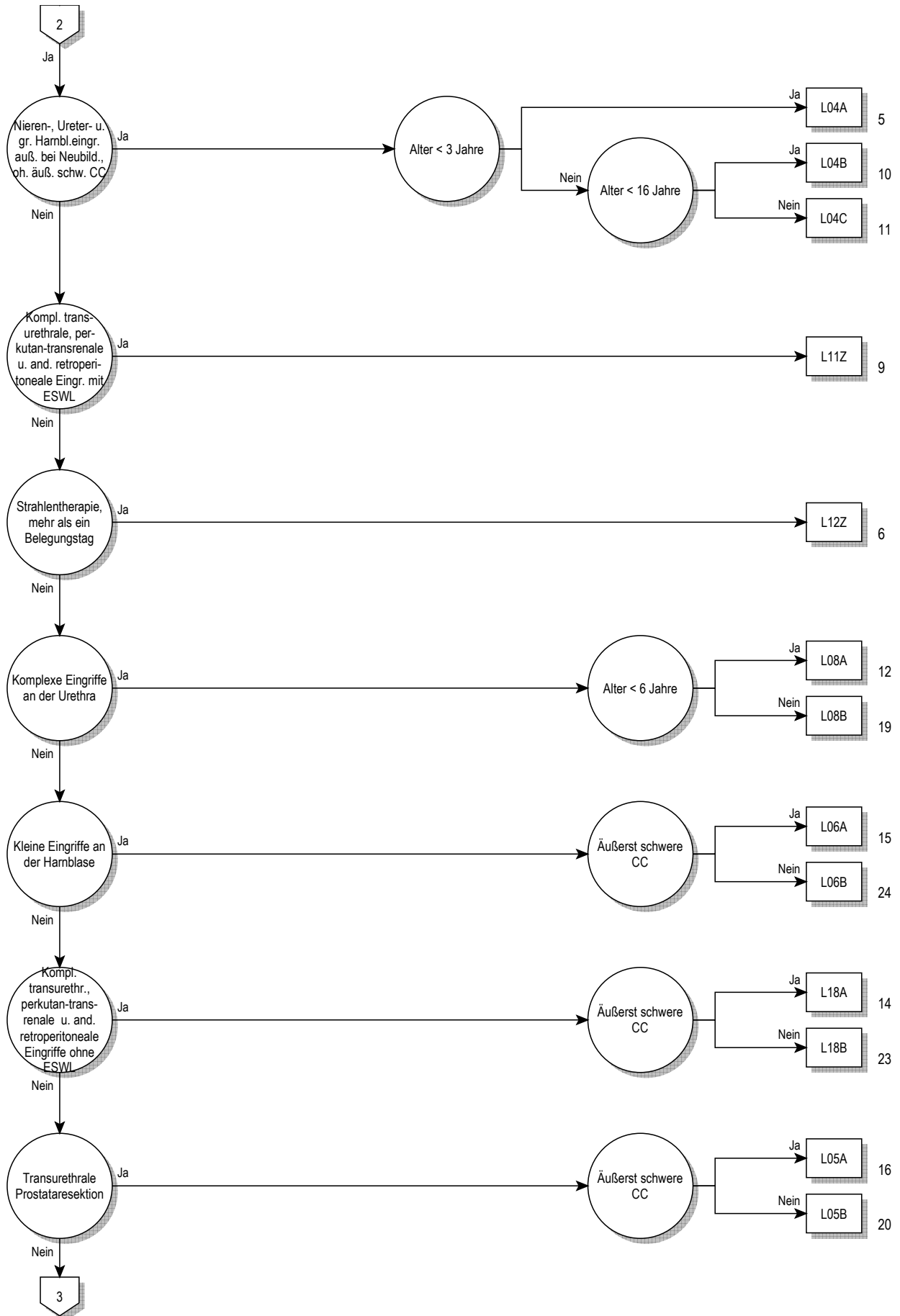

11

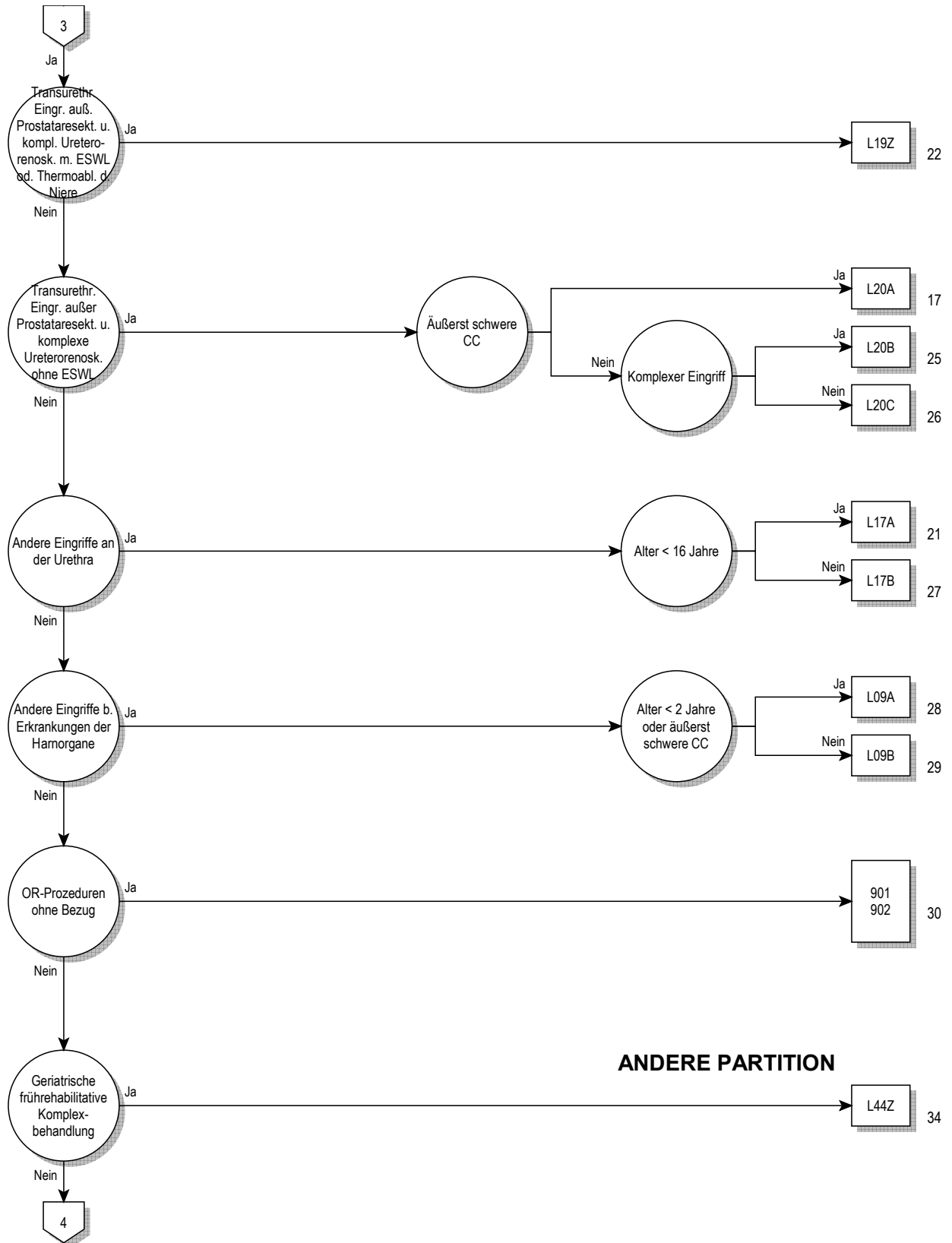

**ANDERE PARTITION**



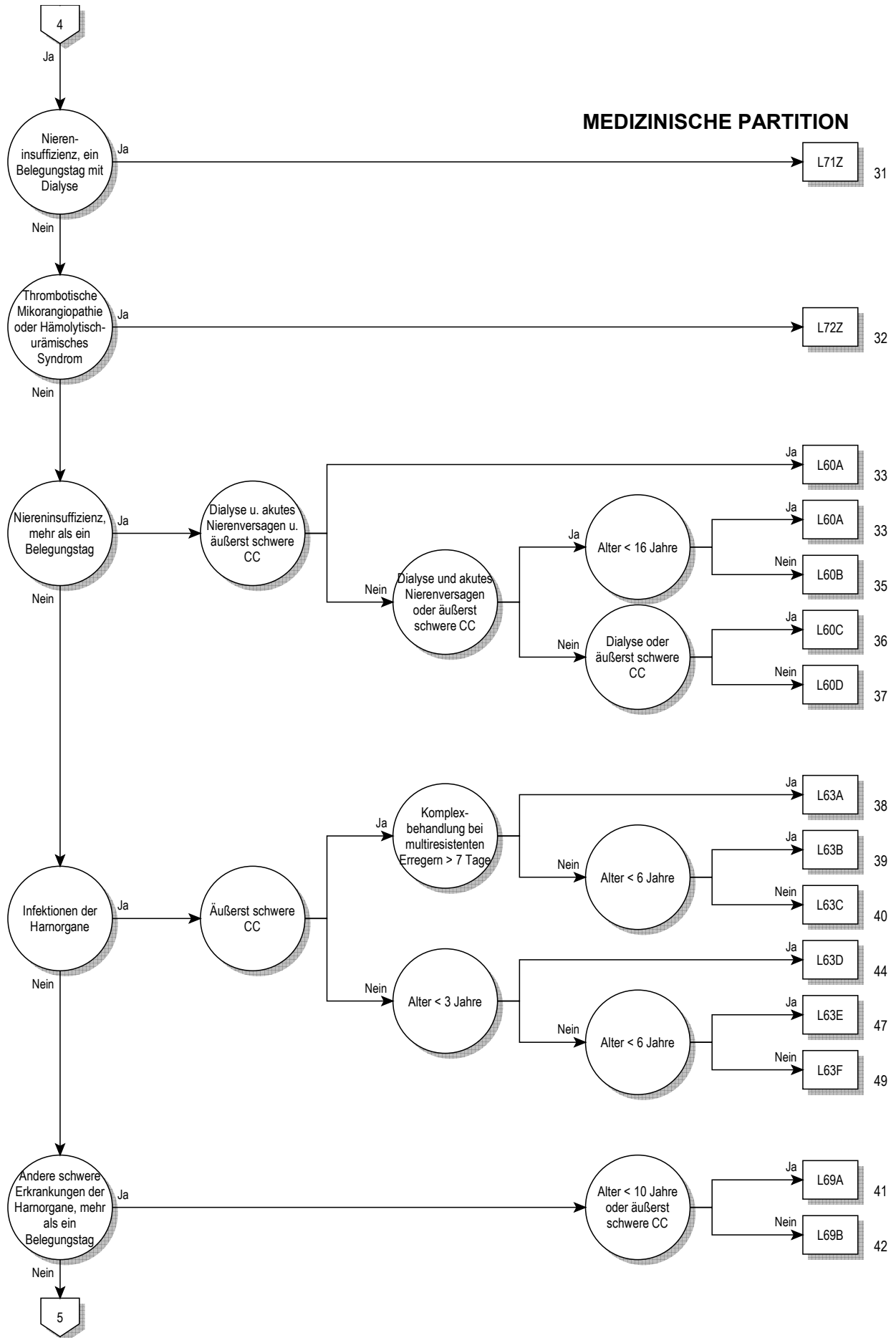

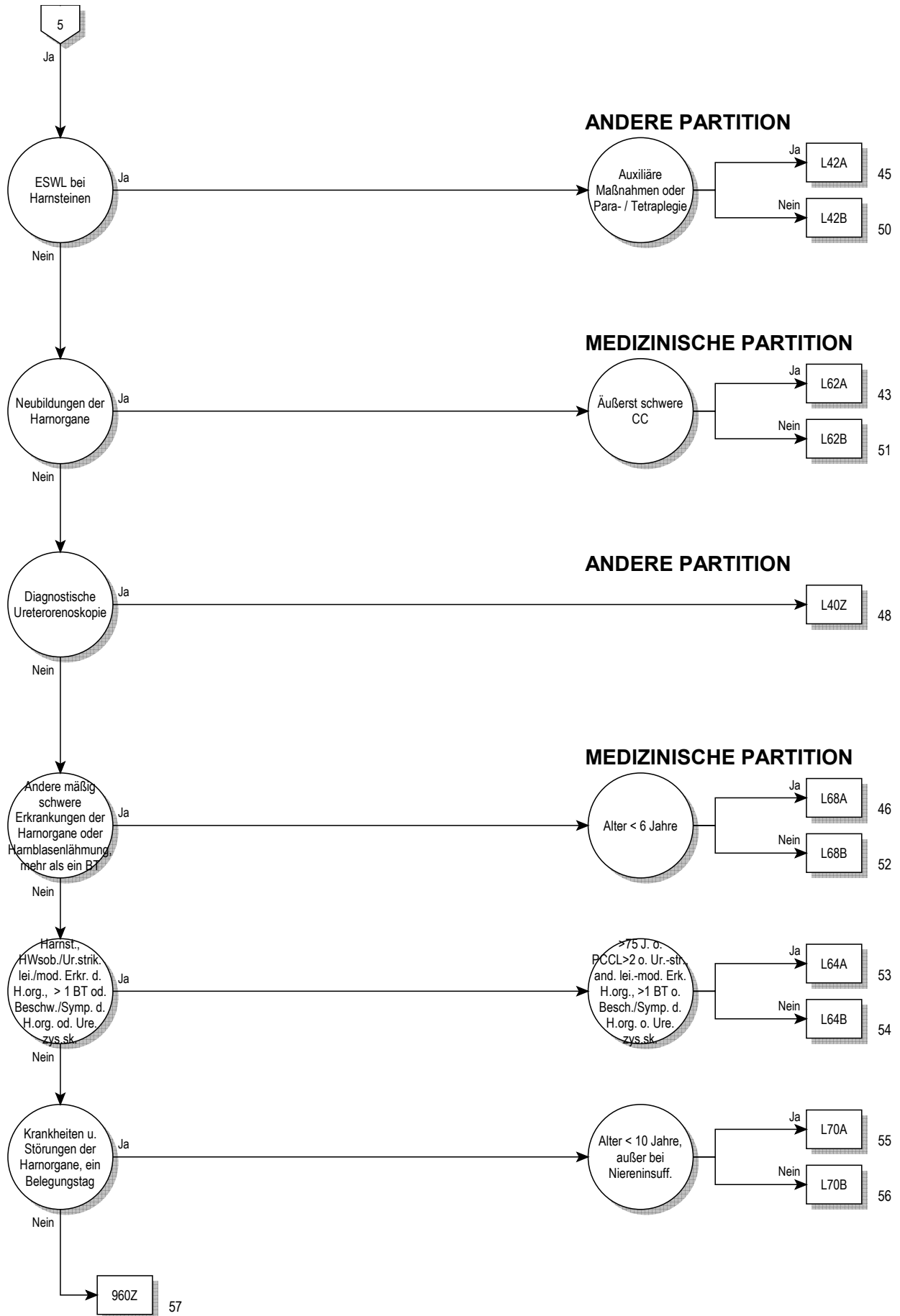



**Entscheidungslogik MDC 11**

Hauptdiagnose in Tabelle MDC11-0

**Hauptdiagnose für MDC 11 (MDC11-0)**

|        |  |        |  |
|--------|--|--------|--|
| A18.1  | Tuberkulose Urogenitalsystem                             | M10.32 | Gicht d Nierenfunktionsstörung, Oberarm                    |
| A98.5  | Hämorrhagisches Fieber mit renalem Syndrom               | M10.33 | Gicht d Nierenfunktionsstörung, Unterarm                   |
| B65.0  | Schistosom durch Schistosoma haematob [Blasenbilharz]    | M10.34 | Gicht d Nierenfunktionsstörung, Hand                       |
| B90.1  | Folgezustände einer Tuberkulose des Urogenitalsystems    | M10.35 | Gicht d Nierenfunktionsstörung, Beckenregion/OS            |
| C64    | BNB der Niere, ausgenommen Nierenbecken                  | M10.36 | Gicht d Nierenfunktionsstörung, Unterschenkel              |
| C65    | BNB Nierenbecken   | M10.37 | Gicht d Nierenfunktionsstörung, Knöchel/Fuß                |
| C66    | BNB Ureter   | M10.38 | Gicht d Nierenfunktionsstörung, sonstige Lok               |
| C67.0  | Bösartige Neubildung: Trigonum vesicae                   | M10.39 | Gicht d Nierenfunktionsstörung, nnbez Lokalisationen       |
| C67.1  | Bösartige Neubildung: Apex vesicae                       | M31.1  | Thrombotische Mikroangiopathie                             |
| C67.2  | Bösartige Neubildung: Laterale Harnblasenwand            | N00.0  | Akut nephrit Synd, minimale glomeruläre Läsion             |
| C67.3  | Bösartige Neubildung: Vordere Harnblasenwand             | N00.1  | Akut nephrit Synd, fokale u segment glomerul Läsionen      |
| C67.4  | Bösartige Neubildung: Hintere Harnblasenwand             | N00.2  | Akut nephrit Synd, diffuse membranöse GN                   |
| C67.5  | Bösartige Neubildung: Harnblasenhals                     | N00.3  | Akut nephrit Synd, diffuse mesangioproliferative GN        |
| C67.6  | Bösartige Neubildung: Ostium ureteris                    | N00.4  | Akut nephrit Synd, diffuse endokap-prolif GN               |
| C67.7  | Bösartige Neubildung: Urachus                            | N00.5  | Akut nephrit Synd, diffuse mesangiokapilläre GN            |
| C67.8  | BNB: Harnblase, mehrere Teilbereiche überlappend         | N00.6  | Akut nephrit Synd, Dense-deposit-KH                        |
| C67.9  | Bösartige Neubildung: Harnblase, nicht näher bezeichnet  | N00.7  | Akut nephrit Synd, GN m diffuser Halbmondbildung           |
| C68.0  | Bösartige Neubildung: Urethra                            | N00.8  | Akut nephrit Synd, sonst morpholog Veränderungen           |
| C68.1  | Bösartige Neubildung: Paraurethrale Drüse                | N00.9  | Akut nephrit Synd, Art morpholog Veränderung nnbez         |
| C68.8  | BNB: Harnorgane, mehrere Teilbereiche überlappend        | N01.0  | Rapid-progress nephrit Syndminimale glomeruläre Läsion     |
| C68.9  | Bösartige Neubildung: Harnorgan, nicht näher bezeichnet  | N01.1  | Rapid-progress nephrit Synd, fok/segm glomerul Läsionen    |
| C79.0  | Sekundäre BNB Niere u Nierenbecken                       | N01.2  | Rapid-progress nephrit Synd, diffuse membranöse GN         |
| C79.1  | Sekundäre BNB Harnblase, sonst u nnbez Harnorgane        | N01.3  | Rapid-progress nephrit Synd, diff mesangioprolif GN        |
| D09.0  | Carcinoma in situ Harnblase                              | N01.4  | Rapid-progress nephrit Synd, diff endokap-prolif GN        |
| D09.1  | Carcinoma in situ sonst u nnbez Harnorgane               | N01.5  | Rapid-progress nephrit Synd, diff mesangiokapilläre GN     |
| D30.0  | Gutartige Neubildung Niere                               | N01.6  | Rapid-progress nephrit Synd, Dense-deposit-KH              |
| D30.1  | Gutartige Neubildung Nierenbecken                        | N01.7  | Rapid-progress nephrit Synd, GN m diff Halbmondbild        |
| D30.2  | Gutartige Neubildung Ureter                              | N01.8  | Rapid-progress nephrit Synd, sonst morpholog Veränderer    |
| D30.3  | Gutartige Neubildung Harnblase                           | N01.9  | Rapid-progress nephrit Synd, Art morphol Veränderung nnbez |
| D30.4  | Gutartige Neubildung Urethra                             | N02.0  | Rezidiv/persist Hämaturie, minimale glomerul Läsion        |
| D30.7  | Gutartige Neubildung sonstige Harnorgane                 | N02.1  | Rezidiv/persist Hämaturie, fok/segm glomerul Läsionen      |
| D30.9  | Gutartige Neubildung Harnorgan, nnbez                    | N02.2  | Rezidiv/persist Hämaturie, diff membr GN                   |
| D41.0  | NB unsich/unbek Verhalt Niere                            | N02.3  | Rezidiv/persist Hämaturie, diff mesangioprolif GN          |
| D41.1  | NB unsich/unbek Verhalt Nierenbecken                     | N02.4  | Rezidiv/persist Hämaturie, diff endokapillär-proliferat GN |
| D41.2  | NB unsich/unbek Verhalt Ureter                           | N02.5  | Rezidiv/persist Hämaturie, diffuse mesangiokapilläre GN    |
| D41.3  | NB unsich/unbek Verhalt Urethra                          | N02.6  | Rezidiv/persist Hämaturie, Dense-deposit-KH                |
| D41.4  | NB unsich/unbek Verhalt Harnblase                        | N02.7  | Rezidiv/persist Hämaturie, GN m diffuser Halbmondbild      |
| D41.7  | NB unsich/unbek Verhalt sonstige Harnorgane              | N02.8  | Rezidiv/persist Hämaturie, sonst morpholog Veränderung     |
| D41.9  | NB unsich/unbek Verhalt Harnorgan, nnbez                 | N02.9  | Rezidiv/persist Hämaturie, Art morphol Veränderung nnbez   |
| D59.3  | Hämolytisch-urämisches Syndrom                           | N03.0  | Chron nephrit Synd, minimale glomeruläre Läsion            |
| E10.20 | Prim insabh DM [T-1-Diab] m Nierenkomplik, n entgl bez   | N03.1  | Chron nephrit Synd, fokale/segmentale glomerul Läsionen    |
| E10.21 | Prim insabh DM [T-1-Diab] m Nierenkomplik, entgl bez     | N03.2  | Chron nephrit Synd, diffuse membranöse GN                  |
| E11.20 | N prim insabh DM [T-2-Diab] m Nierenkomplik, n entgl bez | N03.3  | Chron nephrit Synd, diffuse mesangioproliferative GN       |
| E11.21 | N prim insabh DM [T-2-Diab] m Nierenkomplik, entgl bez   | N03.4  | Chron nephrit Synd, diffuse endokapillär-proliferative GN  |
| E12.20 | DM iVm Fehl-/Mangelernähr m Nierenkomplik, n entgl bez   | N03.5  | Chron nephrit Synd, diffuse mesangiokapilläre GN           |
| E12.21 | DM iVm Fehl-/Mangelernähr m Nierenkomplik, entgl bez     | N03.6  | Chron nephrit Synd, Dense-deposit-KH                       |
| E13.20 | Sonst nbez Diab mell m Nierenkomplik, n entgl bez        | N03.7  | Chron nephrit Synd, GN m diffuser Halbmondbildung          |
| E13.21 | Sonst nbez Diab mell m Nierenkomplik, entgl bez          | N03.8  | Chron nephrit Synd, sonst morphol Veränderungen            |
| E14.20 | Nnbez Diab mell m Nierenkompl, n entgl bez               | N03.9  | Chron nephrit Synd, Art morphol Veränderung nnbez          |
| E14.21 | Nnbez Diab mell m Nierenkomplik, entgl bez               | N04.0  | Nephrotisches Synd, minimale glomeruläre Läsion            |
| E87.7  | Flüssigkeitsüberschuß                                    | N04.1  | Nephrotisches Synd, fokale/segment glomerul Läsionen       |
| F45.34 | Somatof auton Fkfstör, Urogenitalsyst                    | N04.2  | Nephrotisches Synd, diffuse membranöse GN                  |
| G95.80 | HarnblasLähm b Schädig ob motor Neuron [UMNL]            | N04.3  | Nephrotisches Synd, diffuse mesangioproliferative GN       |
| G95.81 | HarnblasLähm b Schädig unt motor Neuron [LMNL]           | N04.4  | Nephrotisches Synd, diffuse endokapillär-proliferative GN  |
| I12.00 | Hypertens NierenKH m Niereninsuff, oA hypert Kris        | N04.5  | Nephrotisches Synd, diffuse mesangiokapilläre GN           |
| I12.01 | Hypertens NierenKH m Niereninsuff, mA hypert Kris        | N04.6  | Nephrotisches Syndrom, Dense-deposit-Krankheit             |
| I12.90 | Hypertens NierenKH oh Niereninsuff, oA hypert Kris       | N04.7  | Nephrotisches Synd, GN m diffuser Halbmondbildung          |
| I12.91 | Hypertens NierenKH oh Niereninsuff, mA hypert Kris       | N04.8  | Nephrotisches Synd, sonst morphol Veränderungen            |
| I13.10 | Hypertens He-/NierKH m Niereninsuff, oA hypert Kris      | N04.9  | Nephrotisches Synd, Art morphol Veränderung nnbez          |
| I13.11 | Hypertens He-/NierKH m Niereninsuff, mA hypert Kris      | N05.0  | Nnbez nephrit Synd, minimale glomeruläre Läsion            |
| I72.2  | Aneurysma u Dissektion Nierenarterie                     | N05.1  | Nnbez nephrit Synd, fokale/segmentale glomerul Läsionen    |
| I82.3  | Embolie u Thrombose Nierenvene                           | N05.2  | Nnbez nephrit Synd, diffuse membranöse GN                  |
| M10.30 | Gicht d Nierenfunktionsstörung, mehrere Lok              | N05.3  | Nnbez nephrit Synd, diffuse mesangioproliferative GN       |
| M10.31 | Gicht d Nierenfunktionsstörung, Schulterregion           | N05.4  | Nnbez nephrit Synd, diffuse endokapillär-proliferative GN  |

|        |   |        |  |
|--------|---|--------|--|
| N05.5  | Nnbez nephrit Synd, diffuse mesangiokapilläre GN            | N18.1  | Chron Nierenkrankheit, Stadium 1                     |
| N05.6  | Nnbez nephrit Synd, Dense-deposit-KH                        | N18.2  | Chron Nierenkrankheit, Stadium 2                     |
| N05.7  | Nnbez nephrit Synd, GN m diffuser Halbmondbildung           | N18.3  | Chron Nierenkrankheit, Stadium 3                     |
| N05.8  | Nnbez nephrit Synd, sonst morpholog Veränderungen           | N18.4  | Chron Nierenkrankheit, Stadium 4                     |
| N05.9  | Nnbez nephrit Synd, Art morpholog Veränderung nnbez         | N18.5  | Chron Nierenkrankheit, Stadium 5                     |
| N06.0  | Isol Proteinurie m Ang morph Veränd, min glomerul Läsion    | N18.80 | Einseitige chron Nierenfunktionsstörung              |
| N06.1  | Isol Proteinurie m Ang morph Veränd, fok/segmglom Läs       | N18.89 | Sonst chron Nierenkrankheit, Stadium nnbez           |
| N06.2  | Isol Proteinurie m Ang morph Veränd, diff membran GN        | N18.9  | Chronische Nierenkrankheit, nicht näher bezeichnet   |
| N06.3  | Isol Proteinurie m Ang morph Veränd, diff mesangprol GN     | N19    | Nnbez Niereninsuffizienz                             |
| N06.4  | Isol Proteinurie m Ang morph Veränd, diff endok-prol GN     | N20.0  | Nierenstein  |
| N06.5  | Isol Proteinurie m Ang morph Veränd, diff mesangkap GN      | N20.1  | Ureterstein  |
| N06.6  | Isol Proteinurie m Ang morph Veränd, Dense-deposit-KH       | N20.2  | Nierenstein u Ureterstein gleichzeitig               |
| N06.7  | Isol Proteinurie m Ang morph Veränd, GN diff Halbmondb      | N20.9  | Harnstein, nnbez                                     |
| N06.8  | Isol Proteinurie m Ang morph Veränd, so morph Veränd        | N21.0  | Stein in Harnblase                                   |
| N06.9  | Isol Proteinurie m Ang morph Veränd, Art morph Veränd nnbez | N21.1  | Urethrastein   |
| N07.0  | Heredit Nephropathie, aonkl, min glomeruläre Läsion         | N21.8  | Stein in sonstigen unteren Harnwegen                 |
| N07.1  | Heredit Nephropathie, aonkl, fok/segment glomer Läsion      | N21.9  | Stein in unteren Harnwegen, nnbez                    |
| N07.2  | Heredit Nephropathie, aonkl, diffuse membranöse GN          | N22.0  | Harnstein b Schistosomiasis [Bilharziose]            |
| N07.3  | Heredit Nephropathie, aonkl, diffuse mesangioprolif GN      | N22.8  | Harnstein b sonst aokl KH                            |
| N07.4  | Heredit Nephropathie, aonkl, diff endokap-prolif GN         | N23    | Nnbez Nierenkolik                                    |
| N07.5  | Heredit Nephropathie, aonkl, diff mesangiokapilläre GN      | N25.0  | Renale Osteodystrophie                               |
| N07.6  | Heredit Nephropathie, aonkl, Dense-deposit-KH               | N25.1  | Renaler Diabetes insipidus                           |
| N07.7  | Heredit Nephropathie, aonkl, GN m diff Halbmondbildung      | N25.8  | Sonst KH infolge Schädigung tubuläre Nierenfunktion  |
| N07.8  | Heredit Nephropathie, aonkl, so morphol Veränderungen       | N25.9  | KH infolge Schädigung tubuläre Nierenfunktion, nnbez |
| N07.9  | Heredit Nephropathie, aonkl, Art morphol Veränderung nnbez  | N26    | Schrumpfniere, nnbez                                 |
| N08.0  | Glomeruläre KH b aokl inf/parasit KH                        | N27.0  | Kleine Niere unbek Ursache, einseitig                |
| N08.1  | Glomeruläre KH b Neubildungen                               | N27.1  | Kleine Niere unbek Ursache, bdseitig                 |
| N08.2  | Glomeruläre KH b BlutKH u Stör m Beteilig Immunsyst         | N27.9  | Kleine Niere unbek Ursache, nnbez                    |
| N08.3  | Glomeruläre KH b Diabetes mellitus                          | N28.0  | Ischämie/Infarkt Niere                               |
| N08.4  | Glomeruläre KH b so endokrinen, Ernährungs- u SW-KH         | N28.1  | Zyste Niere, erworben                                |
| N08.5  | Glomeruläre KH b System-KH Bindegewebe                      | N28.8  | Sonstige nbez KH Niere/Ureter                        |
| N08.8  | Glomeruläre KH b sonst aokl KH                              | N28.9  | Krankheit Niere/Ureter, nnbez                        |
| N10    | Akute tubulointerstitielle Nephritis                        | N29.0  | Spätsyphilis Niere                                   |
| N11.0  | Nichtobstruktive, m Reflux verb chron Pyelonephritis        | N29.1  | Sonst KH Niere/Ureter b aokl inf/paras KH            |
| N11.1  | Chronische obstruktive Pyelonephritis                       | N29.8  | Sonst KH Niere/Ureter b sonst aokl KH                |
| N11.8  | Sonstige chron tubulointerstitielle Nephritis               | N30.0  | Akute Zystitis                                       |
| N11.9  | Chronische tubulointerstitielle Nephritis, nnbez            | N30.1  | Interstitielle Zystitis (chronisch)                  |
| N12    | Tubulointerstitielle Nephritis, n als akut od chron bez     | N30.2  | Sonstige chronische Zystitis                         |
| N13.0  | Hydronephrose b ureteropelviner Obstruktion                 | N30.3  | Trigonumzystitis                                     |
| N13.1  | Hydronephrose b Ureterstriktur, aonkl                       | N30.4  | Strahlenszystitis                                    |
| N13.2  | Hydronephrose b Obstruktion d Nieren- u Ureterstein         | N30.8  | Sonstige Zystitis                                    |
| N13.3  | Sonstige u nnbez Hydronephrose                              | N30.9  | Zystitis, nnbez                                      |
| N13.4  | Hydroureter   | N31.0  | Ungehemmte neurogene Blasenentleerung, aonkl         |
| N13.5  | Abknickung u Striktur Ureters oh Hydronephrose              | N31.1  | Neurogene Reflexblase, aonkl                         |
| N13.6  | Pyonephrose   | N31.2  | Schlafl neurogene Harnblase, aonkl                   |
| N13.7  | Uropathie in Zus m vesikoureteralem Reflux                  | N31.80 | Neuromusk Low-compliance-Blas, organ fix             |
| N13.8  | Sonst obstruktive Uropathie u Refluxuropathie               | N31.81 | Hypo-/Akontraktil BlasMuskl oh neurol Substr         |
| N13.9  | Obstruktive Uropathie u Refluxuropathie, nnbez              | N31.82 | Instabil Blase oh neurolog Substr                    |
| N14.0  | Analgetika-Nephropathie                                     | N31.88 | Sonst neuromusk Dysfunkt Harnblas                    |
| N14.1  | Nephropathie d so AM/Drogen/biol akt Subst                  | N31.9  | Neuromuskuläre Dysfunktion Harnblase, nnbez          |
| N14.2  | Nephropathie d nnbez AM/Drogen/biol aktive Subst            | N32.0  | Blasenhalsobstruktion                                |
| N14.3  | Nephropathie d Schwermetalle                                | N32.1  | Vesikointestinalfistel                               |
| N14.4  | Toxische Nephropathie, aonkl                                | N32.2  | Harnblasenfistel, aonkl                              |
| N15.0  | Balkan-Nephropathie   | N32.3  | Harnblasendivertikel                                 |
| N15.10 | Nierenabszess   | N32.4  | Harnblasenruptur, nichttraumatisch                   |
| N15.11 | Perinephritischer Abszess                                   | N32.8  | Sonstige nbez KH Harnblase                           |
| N15.8  | Sonst nbez tubulointerstitielle Nieren-KH                   | N32.9  | KH Harnblase, nnbez                                  |
| N15.9  | Tubulointerstitielle Nierenkrankheit, nnbez                 | N33.0  | Tuberkulöse Zystitis                                 |
| N16.0  | Tubulointerstitielle Nieren-KH b aokl inf/paras KH          | N33.8  | KH Harnblase b sonst aokl KH                         |
| N16.1  | Tubulointerstitielle Nieren-KH b Neubildungen               | N34.0  | Harnröhrenabszess                                    |
| N16.2  | Tubulinterst Nieren-KH b Blut-KH/Stör m Beteil Immunsyst    | N34.1  | Unspezifische Urethritis                             |
| N16.3  | Tubulointerstitielle Nieren-KH b StoffwechselKH             | N34.2  | Sonstige Urethritis                                  |
| N16.4  | Tubulointerstitielle Nieren-KH b systemischen KH Bgw        | N34.3  | Urethrales Syndrom, nnbez                            |
| N16.5  | Tubulointerstitielle Nieren-KH b Transplantatabstoßung      | N35.0  | Posttraumatische Harnröhrenstriktur                  |
| N16.8  | Tubulointerstitielle Nieren-KH b sonst aokl KH              | N35.1  | Postinfektiöse Harnröhrenstriktur, aonkl             |
| N17.0  | Akutes Nierenversagen m Tubulusnekrose                      | N35.8  | Sonstige Harnröhrenstriktur                          |
| N17.1  | Akutes Nierenversagen m akuter Rindennekrose                | N35.9  | Harnröhrenstriktur, nnbez                            |
| N17.2  | Akutes Nierenversagen m Marknekrose                         | N36.0  | Harnröhrenfistel                                     |
| N17.8  | Sonstiges akutes Nierenversagen                             | N36.1  | Harnröhrendivertikel                                 |
| N17.9  | Akutes Nierenversagen, nnbez                                | N36.2  | Harnröhrenkarunkel                                   |



|        |   |        |  |
|--------|---|--------|--|
| N36.3  | Prolaps Harnröhrenschleimhaut                           | R30.1  | Tenesmus vesicae   |
| N36.8  | Sonstige nbez KH Harnröhre                              | R30.9  | Schmerzen b Wasserlassen, nnbez                              |
| N36.9  | KH Harnröhre, nnbez                                     | R31    | Nnbez Hämaturie  |
| N37.0  | Urethritis b aokl KH                                    | R32    | Nnbez Haminkontinenz   |
| N37.8  | Sonstige KH Harnröhre b aokl KH                         | R33    | Harnverhaltung   |
| N39.0  | Harnwegsinfektion, Lokalisation nnbez                   | R34    | Anurie u Oligurie  |
| N39.1  | Persistierende Proteinurie, nnbez                       | R35    | Polyurie   |
| N39.2  | Orthostatische Proteinurie, nnbez                       | R36    | Ausfluß aus Harnröhre  |
| N39.3  | Belastungsinkontinenz [Stressinkontinenz]               | R39.0  | Urin-Extravasation   |
| N39.40 | Reflexinkontinenz                                       | R39.1  | Sonstige Miktionsstörungen                                   |
| N39.41 | Überlaufinkontinenz                                     | R39.2  | Extrarenale Urämie   |
| N39.42 | Dranginkontinenz  | R39.8  | Sonstige u nnbez Sympt Harnsystem                            |
| N39.43 | Extraurethrale Haminkontinenz                           | R80    | Isolierte Proteinurie  |
| N39.47 | Rezidivinkontinenz                                      | R82.0  | Chylurie   |
| N39.48 | Sonst nbez Haminkontinenz                               | R82.3  | Hämoglobinurie   |
| N39.81 | Flankenschmerz-Hämaturie-Syndrom                        | R82.5  | Erhöhte Urinwerte Drogen AM biologisch aktive Subst          |
| N39.88 | Sonstige nbez KH Harnsystem                             | R82.7  | Abnorm Befund mikrobiologische Urinuntersuchung              |
| N39.9  | KH Harnsystem, nnbez                                    | R82.8  | Abnorm Befund zytolog u histolog Urinuntersuchung            |
| N98.0  | Infektion i Zusammenhang m artifizierl Insemination     | R82.9  | Sonstige u nnbez abnorme Urinbefunde                         |
| N99.0  | Nierenversagen nach med Maßnahmen                       | R93.4  | Abnorm Befund bildgeb Diagnostik Harnorgane                  |
| N99.1  | Harnröhrenstriktur nach med Maßnahmen                   | R94.4  | Abnorme Ergebnisse Nierenfunktionsprüfungen                  |
| N99.5  | FktStör äußeres Stoma Harntrakt                         | R94.8  | Abnorme Ergebnisse Fkprüf so Organe/Organsysteme             |
| N99.8  | Sonst KH Urogenitalsystem n med Maßn                    | S36.83 | Verletzung Retroperitoneum                                   |
| Q60.0  | Nierenagenesie, einseitig                               | S37.00 | Verletzung Niere, nnbez                                      |
| Q60.1  | Nierenagenesie, beidseitig                              | S37.01 | Prellung u Hämatom Niere                                     |
| Q60.2  | Nierenagenesie, nnbez                                   | S37.02 | Rißverletzung Niere  |
| Q60.3  | Nierenhypoplasie, einseitig                             | S37.03 | Komplette Ruptur Nierenparenchym                             |
| Q60.4  | Nierenhypoplasie, beidseitig                            | S37.1  | Verletzung Hamleiter   |
| Q60.5  | Nierenhypoplasie, nnbez                                 | S37.20 | Verletzung Hamblase, nnbez                                   |
| Q60.6  | Potter-Syndrom  | S37.21 | Prellung Hamblase  |
| Q61.0  | Angeborene solitäre Nierenzyste                         | S37.22 | Ruptur Hamblase  |
| Q61.1  | Polyzyst Niere, autosom-rez                             | S37.28 | Sonstige Verletzungen Hamblase                               |
| Q61.2  | Polyzyst Niere, autosom-dom                             | S37.30 | Verletzung Harnröhre, nnbez                                  |
| Q61.3  | Polyzystische Niere, nnbez                              | S37.31 | Verletzung Harnröhre, Pars membranacea                       |
| Q61.4  | Nierendysplasie   | S37.32 | Verletzung Harnröhre, Pars spongiosa                         |
| Q61.5  | Medulläre Zystenniere                                   | S37.33 | Verletzung Harnröhre, Pars prostatica                        |
| Q61.8  | Sonstige zystische Nierenkrankheiten                    | S37.38 | Verletzung Harnröhre, sonst Teile                            |
| Q61.9  | Zystische Nierenkrankheit, nnbez                        | T19.0  | Fremdkörper in Harnröhre                                     |
| Q62.0  | Angeborene Hydronephrose                                | T19.1  | Fremdkörper in Hamblase                                      |
| Q62.1  | Atresie und (angeborene) Stenose Ureter                 | T79.5  | Traumatische Anurie  |
| Q62.2  | Angeborener Megaureter                                  | T83.0  | Mechan Komplik d Harnwegskatheter (Verweilkatheter)          |
| Q62.3  | Sonst (angeb) obstruktive Defekte Nierenbecken u Ureter | T83.1  | Mechan Komplik d so Geräte od Implantate im Harntrakt        |
| Q62.4  | Agenesie Ureter   | T83.2  | Mechanische Komplik d Harnorgantransplantat                  |
| Q62.5  | Duplikatur Ureter                                       | T83.4  | Mechan Komplik d so Proth/Implant/Transpl im Genitaltrakt    |
| Q62.6  | Lageanomalie Ureter                                     | T83.5  | Infektion/entzündl Rkt d Proth/Implant/Transpl im Harntrakt  |
| Q62.7  | Angeborener vesiko-ureterorener Reflux                  | T83.6  | Infektion/entzündl Rkt d Proth/Implant/Transpl im GenitTrakt |
| Q62.8  | Sonstige angeborene Fehlbildungen Ureter                | T83.8  | So Komplik d Proth/Implant/Transpl im Urogenitaltrakt        |
| Q63.0  | Akzessorische Niere                                     | T83.9  | Nnbez Komplik d Proth/Implant/Transpl im Urogenitaltrakt     |
| Q63.1  | Gelappte Niere, verschmolzene Niere u Hufeisenniere     | T85.71 | Infekt u entzündl Reakt durch Katheter zur Peritonealdialyse |
| Q63.2  | Ektope Niere  | T86.10 | Akute Funktionsverschlechterung eines Nierentransplantates   |
| Q63.3  | Hyperplastische Niere u Riesenniere                     | T86.11 | Chron Funktionsverschlechterung eines Nierentransplantates   |
| Q63.8  | Sonstige nbez angeborene Fehlbildungen Niere            | T86.12 | Verzögerte Aufnahme der Transplantatfunktion                 |
| Q63.9  | Angeborene Fehlbildung Niere, nnbez                     | T86.19 | Sonst u nnbez FunkStör, Versagen u Abstoß Nierentranspl      |
| Q64.1  | Ekstrophie Hamblase                                     | Z43.5  | Versorgung Zystostoma  |
| Q64.2  | Angeborene Urethralklappen im hinteren Teil Harnröhre   | Z43.6  | Versorgung so künstl Körperöffnungen Harntrakt               |
| Q64.3  | So Atresie u (angeb) Stenose Urethra u Harnblasenhals   | Z46.6  | Versorgen m u Anpassen Gerät im Harntrakt                    |
| Q64.4  | Fehlbildung Urachus                                     | Z49.0  | Vorbereitung auf Dialyse                                     |
| Q64.5  | Angeborenes Fehlen Harnblase u Urethra                  | Z49.1  | Extrakorporale Dialyse                                       |
| Q64.6  | Angeborenes Divertikel Harnblase                        | Z49.2  | Sonstige Dialyse   |
| Q64.7  | Sonst angeborene Fehlbildung Hamblase u Urethra         | Z90.5  | Verlust Niere(n)   |
| Q64.8  | Sonst nbez angeborene Fehlbildungen Harnsystem          | Z94.0  | Zustand nach Nierentransplantation                           |
| Q64.9  | Angeborene Fehlbildung Harnsystem, nnbez                | Z96.0  | Vorhandensein urogenitales Implantat                         |
| R30.0  | Dysurie   |        |  |

**ADRG L02****Operatives Einbringen eines Peritonealdialysekatheters**

Prozedur in Tabelle L02-3

**DRG L02A****Operatives Einbringen eines Peritonealdialysekatheters, Alter < 10 Jahre**

Alter &lt; 10 Jahre

**DRG L02B****Operatives Einbringen eines Peritonealdialysekatheters, Alter > 9 Jahre mit akuter Niereninsuffizienz oder mit chronischer Niereninsuffizienz mit Dialyse**

Hauptdiagnose in Tabelle L02-1 oder Hauptdiagnose in Tabelle L02-2 und (mindestens drei Prozeduren in Tabelle L02-4 oder Prozedur in Tabelle L02-5)

**DRG L02C****Operatives Einbringen eines Peritonealdialysekatheters, Alter > 9 Jahre, ohne akute Niereninsuffizienz, ohne chronische Niereninsuffizienz mit Dialyse****Hauptdiagnose L02-1**

|       |  |       |                                 |
|-------|--|-------|---------------------------------|
| N17.0 | Akutes Nierenversagen m Tubulusnekrose       | N17.8 | Sonstiges akutes Nierenversagen |
| N17.1 | Akutes Nierenversagen m akuter Rindennekrose | N17.9 | Akutes Nierenversagen, nnbez    |
| N17.2 | Akutes Nierenversagen m Marknekrose          |       |                                 |

**Hauptdiagnose L02-2**

|        |   |        |  |
|--------|---|--------|--|
| I12.00 | Hypertens NierenKH m Niereninsuff, oA hypert Kris     | N18.3  | Chron Nierenkrankheit, Stadium 3                   |
| I12.01 | Hypertens NierenKH m Niereninsuff, mA hypert Kris     | N18.4  | Chron Nierenkrankheit, Stadium 4                   |
| I13.10 | Hypertens He-/NierKH mit Niereninsuff, oA hypert Kris | N18.5  | Chron Nierenkrankheit, Stadium 5                   |
| I13.11 | Hypertens He-/NierKH m Niereninsuff, mA hypert Kris   | N18.80 | Einseitige chron Nierenfunktionsstörung            |
| N18.1  | Chron Nierenkrankheit, Stadium 1                      | N18.89 | Sonst chron Nierenkrankheit, Stadium nnbez         |
| N18.2  | Chron Nierenkrankheit, Stadium 2                      | N18.9  | Chronische Nierenkrankheit, nicht näher bezeichnet |

**Prozedur L02-3**

54.93↔ Formung einer kutaneoperitonealen Fistel

**Prozedur L02-4**

|           |  |           |   |
|-----------|--|-----------|---|
| 39.95.00↔ | Hämofiltration, n.n.bez.   | 39.95.71↔ | U E Nf Hfl: Kt, vnv, pg (CVVH), Ag m Hp oh Ag: b 24 St            |
| 39.95.10↔ | Unterstützung resp. Ers d Nierenf d Hämdi: n.n.bez.                  | 39.95.72↔ | U E Nf Hfl: Kt, vnv, pg (CVVH), Ag m Hp oh Ag:Ma 24 b 72 St       |
| 39.95.19↔ | Unterstützung resp. Ers d Nierenf d Hämdi: sonstige                  | 39.95.73↔ | U E Nf Hfl: Kt, vnv, pg (CVVH), Ag m Hp oh Ag:Ma 72 b 144 St      |
| 39.95.20↔ | Untst resp. Ers d Nierenf d Hämdi: Interim, n.n.bez.                 | 39.95.74↔ | U E Nf Hfl: Kt, vnv, pg (CVVH), Ag m Hp oh Ag:Ma 144 b 264 St     |
| 39.95.21↔ | Untst rsp. Ers d Niermf d Hämd: Intrm, Antkoag m Hp o oh Antkoag     | 39.95.75↔ | U E Nf Hfl: Kt, vnv, pg (CVVH), Ag m Hp oh Ag:Ma 264 b 432 St     |
| 39.95.22↔ | Untst rsp. Ers d Niermf d Hämd: Intrm, Antkoag m snst SbSt           | 39.95.79↔ | U E Nf Hfl: Kt, vnv, pg (CVVH), Ag m so SbSt, n.n.bez.            |
| 39.95.23↔ | Untst rsp. Ers d Niermf d Hämd: Vrl intrm, Antkoag m Hp o oh Antkoag | 39.95.80↔ | U E Nf Hfl: Kt, vnv, pg (CVVH), Ag m so SbSt, n.n.bez.            |
| 39.95.24↔ | Untst rsp. Ers d Niermf d Hämd: Vrl intrm, Antkoag m snst SbSt       | 39.95.81↔ | U E Nf Hfl: Kt, vnv, pg (CVVH), Ag m so SbSt: b 24 St             |
| 39.95.30↔ | U E Nf Hd: Kt, vnv, pg (CVVHD), Ag m Hp oh Ag, n.n.bez.              | 39.95.82↔ | U E Nf Hfl: Kt, vnv, pg (CVVH), Ag m so SbSt:Ma 24 b 72 St        |
| 39.95.31↔ | U E Nf Hd: Kt, vnv, pg (CVVHD), Ag m Hp oh Ag: b 24 St               | 39.95.83↔ | U E Nf Hfl: Kt, vnv, pg (CVVH), Ag m so SbSt:Ma 72 b 144 St       |
| 39.95.32↔ | U E Nf Hd: Kt, vnv, pg (CVVHD), Ag m Hp oh Ag:Ma 24 b 72 St          | 39.95.84↔ | U E Nf Hfl: Kt, vnv, pg (CVVH), Ag m so SbSt:Ma 144 b 264 St      |
| 39.95.33↔ | U E Nf Hd: Kt, vnv, pg (CVVHD), Ag m Hp oh Ag:Ma 72 b 144 St         | 39.95.85↔ | U E Nf Hfl: Kt, vnv, pg (CVVH), Ag m so SbSt:Ma 264 b 432 St      |
| 39.95.34↔ | U E Nf Hd: Kt, vnv, pg (CVVHD), Ag m Hp oh Ag:Ma 144 b 264 St        | 39.95.89↔ | U E Nf Hfl: Kt, vnv, pg (CVVH), Ag m so SbSt: Mhr St              |
| 39.95.35↔ | U E Nf Hd: Kt, vnv, pg (CVVHD), Ag m Hp oh Ag:Ma 264 b 432 St        | 39.95.a0↔ | Untst rsp. Ers d Niermf d Hämfli: Knt, artvn (CAVH), n.n.bez.     |
| 39.95.39↔ | U E Nf Hd: Kt, vnv, pg (CVVHD), Ag m Hp oh Ag: Mhr St                | 39.95.a1↔ | Untst rsp. Ers d Niermf d Hämfli: Knt, artvn (CAVH): Bs 24 Std    |
| 39.95.40↔ | U E Nf Hd: Kt, vnv, pg (CVVHD), Ag m so SbSt, n.n.bez.               | 39.95.a2↔ | Untst/ErsNiermfHämfli: Knt, artvn (CAVH): Mhr als 24 bs 72 Std    |
| 39.95.41↔ | U E Nf Hd: Kt, vnv, pg (CVVHD), Ag m so SbSt: b 24 St                | 39.95.a3↔ | Untst/ErsNiermfHämfli: Kont, artvn (CAVH): 72-144 Std             |
| 39.95.42↔ | U E Nf Hd: Kt, vnv, pg (CVVHD), Ag m so SbSt:Ma 24 b 72 St           | 39.95.a4↔ | Untst/ErsNiermfHämfli: Knt, artvn (CAVH) 144 bs 264 Std           |
| 39.95.43↔ | U E Nf Hd: Kt, vnv, pg (CVVHD), Ag m so SbSt:Ma 72 b 144 St          | 39.95.a5↔ | Untst/ErsNiermfHämfli: Knt, artvn (CAVH): Mhr als 264 bs 432 Std  |
| 39.95.44↔ | U E Nf Hd: Kt, vnv, pg (CVVHD), Ag m so SbSt:Ma 144 b 264 St         | 39.95.a9↔ | Untst rsp. Ers d Niermf d Hämfli: Knt, artvn (CAVH): Mhr Std      |
| 39.95.45↔ | U E Nf Hd: Kt, vnv, pg (CVVHD), Ag m so SbSt:Ma 264 b 432 St         | 39.95.b0↔ | Untst resp. Ers d Nierenf d Hämdifli: Interim, n.n.bez.           |
| 39.95.49↔ | U E Nf Hd: Kt, vnv, pg (CVVHD), Ag m so SbSt: Mhr St                 | 39.95.b1↔ | Untst rsp. Ers Niermf Hämdfli:Intrm,Antkoag m Hp o oh Antkoag     |
| 39.95.50↔ | Unterstützung resp. Ers d Nierenf d Hämfli, n.n.bez.                 | 39.95.b2↔ | Untst rsp. Ers d Niermf d Hämdfli: Intrm, Antkoag m snst SbSt     |
| 39.95.59↔ | Unterstützung resp. Ers d Nierenf d Hämfli, sonstige                 | 39.95.b3↔ | Untst/ErsNiermfHämdfli: Vrl intrm, AntkoagHp/oh Antkoag           |
| 39.95.60↔ | Untst resp. Ers d Nierenf d Hämfli: Interim, n.n.bez.                | 39.95.b9↔ | Untst rsp. Ers d Niermf d Hämdfli: Vrl intrm, Antkoag m snst SbSt |
| 39.95.61↔ | Untst rsp. Ers d Niermf d Hämfli:Intrm,Antkoag m Hp o oh Antkoag     | 39.95.c0↔ | U E Nf Hdfl: Kt, vnv, pg (CVVHDF), Ag m Hp oh Ag, n.n.bez.        |
| 39.95.62↔ | Untst rsp. Ers d Niermf d Hämfli: Intrm, Antkoag m snst SbSt         | 39.95.c1↔ | U E Nf Hdfl: Kt, vnv, pg (CVVHDF), Ag m Hp oh Ag: b 24 St         |
| 39.95.63↔ | Untst/ErsNiermfHämfli: Vrl intrm, AntkoagHp/oh Antkoag               | 39.95.c2↔ | U E Nf Hdfl: Kt, vnv, pg (CVVHDF), Ag m Hp oh Ag:Ma 24 b 72 St    |
| 39.95.64↔ | Untst rsp. Ers d Niermf d Hämfli: Vrl intrm, Antkoag m snst SbSt     | 39.95.c3↔ | U E Nf Hdfl: Kt, vnv, pg (CVVHDF), Ag m Hp oh Ag:Ma 72 b 144 St   |
| 39.95.70↔ | U E Nf Hfl: Kt, vnv, pg (CVVH), Ag m Hp oh Ag, n.n.bez.              | 39.95.c4↔ | U E Nf Hdfl: Kt, vnv, pg (CVVHDF), Ag m Hp oh Ag:Ma 144 b 264 St  |

|  |   |
|--|---|
| 39.95.c5†↔ U E Nf Hdfl: Kt, vnv, pg (CVVHDF), Ag m Hp oh Ag:Ma 264 b 432 St  | 39.95.g0†↔ Nierenersverf z Ther d Txvrsag (Niere): Kont, n.n.bez.         |
| 39.95.c9†↔ U E Nf Hdfl: Kt, vnv, pg (CVVHDF), Ag m Hp oh Ag: Mhr St          | 39.95.g1†↔ Niernrsvrf z Thr d Txvrsag (Nier): Knt: Bs 24 Std              |
| 39.95.d0†↔ U E Nf Hdfl: Kt, vnv, pg (CVVHDF), Ag m so Sbst, n.n.bz.          | 39.95.g2†↔ Niernrsvrf z Thr d Txvrsag (Nier): Knt: Mhr als 24 bs 72 Std   |
| 39.95.d1†↔ U E Nf Hdfl: Kt, vnv, pg (CVVHDF), Ag m so Sbst: b 24 St          | 39.95.g3†↔ Niernrsvrf z Thr d Txvrsag (Nier): Knt: Mhr als 72 bs 144 Std  |
| 39.95.d2†↔ U E Nf Hdfl: Kt, vnv, pg (CVVHDF), Ag m so Sbst:Ma 24 b 72 St     | 39.95.g4†↔ Niernrsvrf z Thr d Txvrsag (Nier): Knt: Mhr als 144 bs 264 Std |
| 39.95.d3†↔ U E Nf Hdfl: Kt, vnv, pg (CVVHDF), Ag m so Sbst:Ma 72 b 144 St    | 39.95.g5†↔ Niernrsvrf z Thr d Txvrsag (Nier): Knt: Mhr als 264 bs 432 Std |
| 39.95.d4†↔ U E Nf Hdfl: Kt, vnv, pg (CVVHDF), Ag m so Sbst:Ma 144 b 264 St   | 39.95.g9†↔ Nierenersverf z Ther d Txvrsag (Niere): Kont: Mehr Std         |
| 39.95.d5†↔ U E Nf Hdfl: Kt, vnv, pg (CVVHDF), Ag m so Sbst:Ma 264 b 432 St   | 54.98.00†↔ Untst resp. Ers d Nierenf d Peritondial: n.n.bez.              |
| 39.95.d9†↔ U E Nf Hdfl: Kt, vnv, pg (CVVHDF), Ag m so Sbst:Ma 432 St         | 54.98.09†↔ Unterstützung resp. Ers d Nierenf d Peritondial: So            |
| 39.95.e0†↔ Untst resp. Ers d Niernf d Hämdfi: Knt, artvn (CAVHDF), n.n.bz.   | 54.98.11†↔ Untst resp. Ers d Niernf d Prtndial: Intrm, msch untst (IPD)   |
| 39.95.e1†↔ Untst resp. Ers d Niernf d Hämdfi: Knt, artvn (CAVHDF): Bs 24 Std | 54.98.20†↔ Unterstützung resp. Erstaz der Nierenfkt Peritonealdialyse     |
| 39.95.e2†↔ Ust rsp Ers Nf Hämdfi:Knt,artvn(CAVHDF):Ma 24 bs 72 St            | 54.98.21†↔ Untst/ErsNiernfPrtndial: Knt, N msch untst (CAPD) < 24 Std     |
| 39.95.e3†↔ Ust rsp Ers Nf Hämdfi:Knt,artvn(CAVHDF):Ma 72 bs 144 St           | 54.98.22†↔ U E Nf Prtndial: Kt, N msch ntst (CAPD):Ma 24 b 72 St          |
| 39.95.e4†↔ Ust rsp Ers Nf Hämdfi:Knt,artvn(CAVHDF):Ma 144 bs 264 St          | 54.98.23†↔ U E Nf Prtndial: Kt, N msch ntst (CAPD):Ma 72 b 144 St         |
| 39.95.e5†↔ Ust rsp Ers Nf Hämdfi:Knt,artvn(CAVHDF):Ma 264 bs 432 St          | 54.98.24†↔ U E Nf Prtndial: Kt, N msch ntst (CAPD):Ma 144 b 264 St        |
| 39.95.e9†↔ Untst resp. Ers d Niernf d Hämdfi: Knt, artvn (CAVHDF): Mhr Std   | 54.98.25†↔ U E Nf Prtndial: Kt, N msch ntst (CAPD):Ma 264 b 432 St        |
| 39.95.f0†↔ Nierenersverf zur Ther d Txvrsag (Niere), n.n.bez.                | 54.98.29†↔ Peritondial: Kont, Ni masch untst (CAPD): Mehr Std             |
| 39.95.f1†↔ Niernrsvrf z Thr d Txvrsag (Nier): Intrm: 1 bs 3 Bhdl             | 54.98.30†↔ Ust rsp Ers Nf Prtndial:Knt,msch untst(APD),m Zstzg,n.n.bz.    |
| 39.95.f2†↔ Niernrsvrf z Thr d Txvrsag (Nier): Intrm: 4 bs 5 Bhdl             | 54.98.31†↔ Ust rsp Ers Nf Prtndial:Knt,msch ust(APD),m Zsg:Bs 24 St       |
| 39.95.f3†↔ Niernrsvrf z Thr d Txvrsag (Nier): Intrm: 6 bs 10 Bhdl            | 54.98.32†↔ U E Nf Prtndial: Kt, msch ntst (APD), m Zstzg:Ma 24 b 72 St    |
| 39.95.f9†↔ Niernrsvrf z Thr d Txvrsag (Nier): Intrm: mhr Bhdl                | 54.98.33†↔ U E Nf Prtndial: Kt, msch ntst (APD), m Zstzg:Ma 72 b 144 St   |
|  | 54.98.34†↔ U E Nf Prtndial: Kt, msch ntst (APD), m Zstzg:Ma 144 b 264 St  |
|  | 54.98.35†↔ U E Nf Prtndial: Kt, msch ntst (APD), m Zstzg:Ma 264 b 432 St  |
|  | 54.98.39†↔ Prtndial: Knt, msch untst (APD), m Zstzg: Mhr Std              |

### Prozedur L02-5

|  |   |
|--|---|
| 39.95.33†↔ U E Nf Hd: Kt, vnv, pg (CVVHD), Ag m Hp oh Ag:Ma 72 b 144 St    | 39.95.c3†↔ U E Nf Hdfl: Kt, vnv, pg (CVVHDF), Ag m Hp oh Ag:Ma 72 b 144 St  |
| 39.95.34†↔ U E Nf Hd: Kt, vnv, pg (CVVHD), Ag m Hp oh Ag:Ma 144 b 264 St   | 39.95.c4†↔ U E Nf Hdfl: Kt, vnv, pg (CVVHDF), Ag m Hp oh Ag:Ma 144 b 264 St |
| 39.95.35†↔ U E Nf Hd: Kt, vnv, pg (CVVHD), Ag m Hp oh Ag:Ma 264 b 432 St   | 39.95.c5†↔ U E Nf Hdfl: Kt, vnv, pg (CVVHDF), Ag m Hp oh Ag:Ma 264 b 432 St |
| 39.95.39†↔ U E Nf Hd: Kt, vnv, pg (CVVHD), Ag m Hp oh Ag: Mhr St           | 39.95.c9†↔ U E Nf Hdfl: Kt, vnv, pg (CVVHDF), Ag m Hp oh Ag: Mhr St         |
| 39.95.43†↔ U E Nf Hd: Kt, vnv, pg (CVVHD), Ag m so Sbst:Ma 72 b 144 St     | 39.95.d3†↔ U E Nf Hdfl: Kt, vnv, pg (CVVHDF), Ag m so Sbst:Ma 72 b 144 St   |
| 39.95.44†↔ U E Nf Hd: Kt, vnv, pg (CVVHD), Ag m so Sbst:Ma 144 b 264 St    | 39.95.d4†↔ U E Nf Hdfl: Kt, vnv, pg (CVVHDF), Ag m so Sbst:Ma 144 b 264 St  |
| 39.95.45†↔ U E Nf Hd: Kt, vnv, pg (CVVHD), Ag m so Sbst:Ma 264 b 432 St    | 39.95.d5†↔ U E Nf Hdfl: Kt, vnv, pg (CVVHDF), Ag m so Sbst:Ma 264 b 432 St  |
| 39.95.49†↔ U E Nf Hd: Kt, vnv, pg (CVVHD), Ag m so Sbst: Mhr St            | 39.95.d9†↔ U E Nf Hdfl: Kt, vnv, pg (CVVHDF), Ag m so Sbst:Ma 432 St        |
| 39.95.73†↔ U E Nf Hfl: Kt, vnv, pg (CVVH), Ag m Hp oh Ag:Ma 72 b 144 St    | 39.95.e3†↔ Ust rsp Ers Nf Hämdfi:Knt,artvn(CAVHDF):Ma 72 bs 144 St          |
| 39.95.74†↔ U E Nf Hfl: Kt, vnv, pg (CVVH), Ag m Hp oh Ag:Ma 144 b 264 St   | 39.95.e4†↔ Ust rsp Ers Nf Hämdfi:Knt,artvn(CAVHDF):Ma 144 bs 264 St         |
| 39.95.75†↔ U E Nf Hfl: Kt, vnv, pg (CVVH), Ag m Hp oh Ag:Ma 264 b 432 St   | 39.95.e5†↔ Ust rsp Ers Nf Hämdfi:Knt,artvn(CAVHDF):Ma 264 bs 432 St         |
| 39.95.79†↔ U E Nf Hfl: Kt, vnv, pg (CVVH), Ag m Hp oh Ag: Mhr St           | 39.95.e9†↔ Untst resp. Ers d Niernf d Hämdfi: Knt, artvn (CAVHDF): Mhr Std  |
| 39.95.83†↔ U E Nf Hfl: Kt, vnv, pg (CVVH), Ag m so Sbst:Ma 72 b 144 St     | 39.95.g3†↔ Niernrsvrf z Thr d Txvrsag (Nier): Knt: Mhr als 72 bs 144 Std    |
| 39.95.84†↔ U E Nf Hfl: Kt, vnv, pg (CVVH), Ag m so Sbst:Ma 144 b 264 St    | 39.95.g4†↔ Niernrsvrf z Thr d Txvrsag (Nier): Knt: Mhr als 144 bs 264 Std   |
| 39.95.85†↔ U E Nf Hfl: Kt, vnv, pg (CVVH), Ag m so Sbst:Ma 264 b 432 St    | 39.95.g5†↔ Niernrsvrf z Thr d Txvrsag (Nier): Knt: Mhr als 264 bs 432 Std   |
| 39.95.89†↔ U E Nf Hfl: Kt, vnv, pg (CVVH), Ag m so Sbst: Mhr St            | 39.95.g9†↔ Nierenersverf z Ther d Txvrsag (Niere): Kont: Mehr Std           |
| 39.95.a3†↔ Untst/ErsNiernfHämfl: Kont, artvn (CAVH): 72-144 Std            |   |
| 39.95.a4†↔ Untst/ErsNiernfHämfl: Knt, artvn (CAVH) 144 bs 264 Std          |   |
| 39.95.a5†↔ Untst/ErsNiernfHämfl: Knt, artvn (CAVH): Mhr als 264 bs 432 Std |   |
| 39.95.a9†↔ Untst resp. Ers d Niernf d Hämfl: Knt, artvn (CAVH): Mhr Std    |   |

### ADRG L03

#### Nieren-, Ureter- und große Harnblaseneingriffe bei Neubildung, Alter < 19 Jahre oder mit äußerst schweren CC oder außer bei Neubildung, mit äußerst schweren CC oder Kombinationseingriff

Hauptdiagnose in Tabelle L03-1 und Prozedur in Tabelle L03-2 und (Alter < 19 Jahre oder PCCL > 3 ) oder Prozedur in Tabelle L03-3 und PCCL > 3 oder Prozedur in Tabelle L03-4 und Prozedur in Tabelle L03-5

### DRG L03Z

#### Nieren-, Ureter- und große Harnblaseneingriffe bei Neubildung, Alter < 19 Jahre oder mit äußerst schweren CC oder außer bei Neubildung, mit äußerst schweren CC oder Kombinationseingriff

### Hauptdiagnose L03-1

|     |   |       |   |
|-----|---|-------|---|
| C64 | BNB der Niere, ausgenommen Nierenbecken | C67.0 | Bösartige Neubildung: Trigonum vesicae        |
| C65 | BNB Nierenbecken                        | C67.1 | Bösartige Neubildung: Apex vesicae            |
| C66 | BNB Ureter                              | C67.2 | Bösartige Neubildung: Laterale Harnblasenwand |

|       |   |       |   |
|-------|---|-------|---|
| C67.3 | Bösartige Neubildung: Vordere Harnblasenwand            | D30.0 | Gutartige Neubildung Niere                  |
| C67.4 | Bösartige Neubildung: Hintere Harnblasenwand            | D30.1 | Gutartige Neubildung Nierenbecken           |
| C67.5 | Bösartige Neubildung: Harnblasenhals                    | D30.2 | Gutartige Neubildung Ureter                 |
| C67.6 | Bösartige Neubildung: Ostium ureteris                   | D30.3 | Gutartige Neubildung Harnblase              |
| C67.7 | Bösartige Neubildung: Urachus                           | D30.4 | Gutartige Neubildung Urethra                |
| C67.8 | BNB: Harnblase, mehrere Teilbereiche überlappend        | D30.7 | Gutartige Neubildung sonstige Harnorgane    |
| C67.9 | Bösartige Neubildung: Harnblase, nicht näher bezeichnet | D30.9 | Gutartige Neubildung Harnorgan, nnbez       |
| C68.0 | Bösartige Neubildung: Urethra                           | D41.0 | NB unsich/unbek Verhalt Niere               |
| C68.1 | Bösartige Neubildung: Paraurethrale Drüse               | D41.1 | NB unsich/unbek Verhalt Nierenbecken        |
| C68.8 | BNB: Harnorgane, mehrere Teilbereiche überlappend       | D41.2 | NB unsich/unbek Verhalt Ureter              |
| C68.9 | Bösartige Neubildung: Harnorgan, nicht näher bezeichnet | D41.3 | NB unsich/unbek Verhalt Urethra             |
| C79.0 | Sekundäre BNB Niere u Nierenbecken                      | D41.4 | NB unsich/unbek Verhalt Harnblase           |
| C79.1 | Sekundäre BNB Harnblase, sonst u nnbez Harnorgane       | D41.7 | NB unsich/unbek Verhalt sonstige Harnorgane |
| D09.0 | Carcinoma in situ Harnblase                             | D41.9 | NB unsich/unbek Verhalt Harnorgan, nnbez    |
| D09.1 | Carcinoma in situ sonst u nnbez Harnorgane              |       |   |

## Prozedur L03-2

|           |   |           |  |
|-----------|---|-----------|--|
| 40.52.00↔ | Radikale Exzision von periaortalen Lymphknoten, n.n.bez.        | 55.31↔    | Marsupialisation einer Läsion an der Niere                   |
| 40.52.10↔ | Rd Exz v rtrprtn (praort, prk) u plvnn Lk als slbst Engr        | 55.32↔    | Offene Exzision von Läsion oder Gewebe an der Niere          |
| 40.52.11↔ | Rd Exz v rtrprtn (praort, prk) u plvnn Lk i Rhmn e and Engr     | 55.34↔    | Laparoskopische Exzision von Läsion oder Gewebe an der Niere |
| 40.52.99↔ | Radikale Exzision von periaortalen Lymphknoten, sonstige        | 55.39.00↔ | So Lok Exz o Destr von Läs o Gew an d Niere, n.n.bez.        |
| 40.53.00↔ | Radikale Exzision von iliakalen Lymphknoten, n.n.bez.           | 55.39.10↔ | S Lk Exz o Dstr v Läs o Gw an d Nier, Exz urtrnsk            |
| 40.53.10↔ | Radikale Exz von iliakalen Lk als selbständiger Eingr           | 55.39.20↔ | S Lk Exz o Dstr v Läs o Gw an d Nier, Dstr, Prktrnskml       |
| 40.53.11↔ | Radikale Exz von iliakalen Lk i Rahmen e and Eingr              | 55.39.21↔ | S Lk Exz o Dstr v Läs o Gw an d Nier, Dstr, urtrnsk          |
| 40.53.99↔ | Radikale Exzision von iliakalen Lymphknoten, sonstige           | 55.39.22↔ | S Lk Exz o Dstr v Läs o Gw an d Nier, Dstr, offn chr         |
| 40.54.00↔ | Radikale Exzision der Leistengegend, n.n.bez.                   | 55.39.23↔ | S Lk Exz o Dstr v Läs o Gw an d Nier, Dstr, lprsk            |
| 40.54.10↔ | Radikale Exzision der Leistengegend als selbständiger Eingriff  | 55.39.29↔ | S Lk Exz o Dstr v Läs o Gw an d Nier, Dstr, S Zg             |
| 40.54.11↔ | Radikale Exzision d Leistengegend im Rahmen e and Eingr         | 55.39.99↔ | So Lok Exz o Destr von Läs o Gew an d Niere, So              |
| 40.54.99↔ | Radikale Exzision der Leistengegend, sonstige                   | 55.4↔     | Partielle Nephrektomie                                       |
| 40.59.00↔ | Radikale Exzision anderer Lymphknoten, n.n.bez.                 | 55.51.00↔ | Nephroureterektomie, n.n.bez.                                |
| 40.59.10↔ | Radikale Exz and Lk als selbständiger Eingr, n.n.bez.           | 55.51.01↔ | Nephroureterektomie, ausser zur Transplantation              |
| 40.59.11↔ | Radikale Exz mediastinaler Lk als selbständiger Eingr           | 55.51.02↔ | Nephrektomie zur Transplantation, Lebendspende               |
| 40.59.12↔ | Radikale Exz peribronchialer Lk als selbständiger Eingr         | 55.51.99↔ | Nephroureterektomie, sonstige                                |
| 40.59.19↔ | Radikale Exz and Lk als selbständiger Eingr, sonstige           | 55.52↔    | Nephrektomie einer belassenen Niere                          |
| 40.59.20↔ | Radikale Exz and Lk i Rahmen e and Eingr, n.n.bez.              | 55.53↔    | Entfernen einer transplantierten oder abgestossenen Niere    |
| 40.59.21↔ | Radikale Exz mediastinaler Lk i Rahmen e and Eingr              | 55.54↔    | Beidseitige Nephrektomie                                     |
| 40.59.22↔ | Radikale Exz peribronchialer Lk i Rahmen e and Eingr            | 55.61↔    | Autotransplantation einer Niere                              |
| 40.59.29↔ | Radikale Exz and Lk i Rahmen e and Eingr, sonstige              | 55.7↔     | Nephropexie  |
| 40.59.99↔ | Radikale Exzision anderer Lymphknoten, sonstige                 | 55.81↔    | Naht einer Rissverletzung an der Niere                       |
| 54.99.00↔ | Sonstige Operationen in der Abdominal-Region, n.n.bez.          | 55.82↔    | Verschluss einer Nephrostomie und Pyelostomie                |
| 54.99.10↔ | Einsatz eines Klammernahtgerätes, n.n.bez.                      | 55.83↔    | Verschluss von anderen Nierenfisteln                         |
| 54.99.11↔ | Einsatz eines zirkulären Klammernahtgerätes, offen chirurgisch  | 55.84↔    | Reposition einer Nierenstiel-Torsion                         |
| 54.99.12↔ | Ens e zrlkärn Klmmrnhtgräts, übr vrbsthnd Körperöffnng          | 55.85↔    | Symphysiotomie einer Hufeisenniere                           |
| 54.99.13↔ | Einsatz eines linearen Klammernahtgerätes, offen chirurgisch    | 55.86↔    | Anastomose an der Niere                                      |
| 54.99.14↔ | Einsatz eines linearen Klammernahtgerätes, laparoskopisch       | 55.87↔    | Plastische Rekonstruktion am pyeloureteralen Übergang        |
| 54.99.19↔ | Einsatz eines Klammernahtgerätes,sonstige                       | 55.89↔    | Sonstige plastische Rekonstruktion an der Niere              |
| 54.99.20↔ | Art d verwendeten Mat f Gewers und Gewerest, n.n.bez.           | 55.91↔    | Nierendekapsulation  |
| 54.99.21↔ | Nicht resorbierbares Material ohne Beschichtung                 | 55.99.00↔ | Sonstige Operationen an der Niere, n.n.bez.                  |
| 54.99.22↔ | Nicht resorbierbares Material mit antimikrobieller Beschichtung | 55.99.10↔ | Sonstige Op an d Niere, Revisionsoperation an d Niere        |
| 54.99.23↔ | Nicht resorbierbares Material mit Titanbeschichtung             | 55.99.99↔ | Sonstige Operationen an der Niere, sonstige                  |
| 54.99.24↔ | Nicht resorbierbares Material, mit sonstiger Beschichtung       | 56.1x.00↔ | Ureterale Meatotomie, n.n.bez.                               |
| 54.99.25↔ | Composite-Material  | 56.1x.10↔ | Ureterale Meatotomie, perkutan-transvesikal                  |
| 54.99.26↔ | (Teil-) resorbierbares Material, synthetisch                    | 56.1x.11↔ | Ureterale Meatotomie, transurethral                          |
| 54.99.27↔ | (Teil-) resorbierbares Material, biologisch                     | 56.1x.12↔ | Ureterale Meatotomie, offen-chirurgisch                      |
| 54.99.29↔ | Art d verwendeten Mat f Gewers und Gewerest, sonstige           | 56.1x.99↔ | Ureterale Meatotomie, sonstige                               |
| 54.99.30↔ | S Op i d AbdRg, Rs v Gw i d Bauchrg oh schr Orgnzuoordng        | 56.2x.00↔ | Ureterotomie, n.n.bez.                                       |
| 54.99.40↔ | So Op i d AbdReg, Rev e kutperit Fistel ( Kathverwys)           | 56.2x.10↔ | Ureterotomie, perkutan-transrenal                            |
| 54.99.41↔ | S Op i d AbdRg, Entf o Vrschl e ktrpt Fstl (Kthvrwys)           | 56.2x.11↔ | Ureterotomie, perkutantransrenal mit Entf e Harnst           |
| 54.99.50↔ | So Op i d AbdReg, Anl e temp Bauchwandverschlusses              | 56.2x.20↔ | Ureterotomie, ureterorenoskopisch                            |
| 54.99.60↔ | Sonstige Operationen in der Abdominal-Region, Lumbotomie        | 56.2x.30↔ | Ureterotomie, offen chirurgisch                              |
| 54.99.61↔ | Sonstige Operationen in der Abdominal-Region, Relumbotomie      | 56.2x.40↔ | Ureterotomie, laparoskopisch                                 |
| 54.99.99↔ | Sonstige Operationen in der Abdominal-Region, sonstige          | 56.2x.99↔ | Ureterotomie, sonstige                                       |
| 55.01.11↔ | Nephrotomie, offen chirurgisch                                  | 56.34↔    | Offene Ureterbiopsie   |
| 55.01.12↔ | Nephrotomie, offen chirurgisch zur Exploration                  | 56.40↔    | Ureterektomie, n.n.bez.                                      |
| 55.01.13↔ | Nephrotomie, offen chirurgisch zur Punktion einer Zyste         | 56.41.00↔ | Partielle Ureterektomie, n.n.bez.                            |
| 55.02.11↔ | Nephrostomie, offen chirurgisch                                 | 56.41.10↔ | Part Ureterektomie, Res d Ureterostiums, Perktransves        |
| 55.11↔    | Pyelotomie  | 56.41.11↔ | Part Ureterektomie, Res d Ureterostiums, transurethral       |
| 55.12↔    | Pyelostomie   | 56.41.12↔ | Part Ureterektomie, Res d Ureterostiums, offen chir          |
| 55.24↔    | Offene Nierenbiopsie  |           |  |

|           |  |           |   |
|-----------|--|-----------|---|
| 56.41.20↔ | Partielle Ureterektomie, offen chirurgisch                         | 57.6x.12↔ | Part Zystekt, m eins o beids Ureterneoiimpl, offen chir                   |
| 56.41.21↔ | Partielle Ureterektomie, laparoskopisch                            | 57.6x.13↔ | Part Zystekt, m eins o beids Ureterneoiimpl, laparask                     |
| 56.41.30↔ | Partielle Ureterektomie, Resektion eines Ureterstumpfes            | 57.6x.20↔ | Prt Zystkt, Sprtrg o sbtt Rsktion, oh Urtneoiimpl, offn chr               |
| 56.41.40↔ | Resektion einer Ureterozele, transurethral                         | 57.6x.21↔ | Prt Zystkt, Sprtrg o sbtt Rs, oh Urtneoiimpl, lprsk                       |
| 56.41.41↔ | Resektion einer Ureterozele, offen chirurgisch                     | 57.6x.22↔ | Prt Zystkt, Sprtrg o sbtt Rs m eins o beids Urtneoiimpl, offn chr         |
| 56.41.49↔ | Resektion einer Ureterozele, sonstiger Zugang                      | 57.6x.23↔ | Prt Zystkt, Sprtrg o sbtt Rs m eins o beids Urtneoiimpl, lprsk            |
| 56.41.99↔ | Partielle Ureterektomie, sonstige                                  | 57.6x.99↔ | Partielle Zystektomie, sonstige   |
| 56.42↔    | Totale Ureterektomie   | 57.71.00↔ | Radikale Zystektomie, n.n.bez.  |
| 56.51.00↔ | Aufbau einer kutanen Ureteroileostomie, n.n.bez.                   | 57.71.10↔ | Rad Zystektomie, oh Urethrektomie, b Mann, offen chir                     |
| 56.51.10↔ | Aufbau einer kutanen Ureteroileostomie, n.n.bez.                   | 57.71.11↔ | Rad Zystektomie, oh Urethrektomie, b Mann, laparask                       |
| 56.51.11↔ | Ab Urtlst, Urtleoktst [IICon]/Urtklktst [KIn/SgmCon], lprsk        | 57.71.20↔ | Rad Zystektomie, m Urethrektomie, b Mann, offen chir                      |
| 56.51.12↔ | Aufbau einer kutanen Ureteroileostomie, n.n.bez.                   | 57.71.21↔ | Radikale Zystektomie, m Urethrektomie, b Mann, laparask                   |
| 56.51.20↔ | Aufbau einer kutanen Ureteroileostomie, n.n.bez.                   | 57.71.30↔ | Rad Zystektomie, oh Urethrektomie, b d Frau, offen chir                   |
| 56.51.30↔ | Aufbau einer kutanen Ureteroileostomie, m Darmres (kontin Stoma)   | 57.71.31↔ | Rad Zystektomie, oh Urethrektomie, b d Frau, laparask                     |
| 56.51.99↔ | Aufbau einer kutanen Ureteroileostomie, sonstige                   | 57.71.40↔ | Rad Zystektomie, m Urethrektomie, b d Frau, offen chir                    |
| 56.52.00↔ | Revision einer kutanen Ureteroileostomie, n.n.bez.                 | 57.71.41↔ | Rad Zystektomie, m Urethrektomie, b d Frau, laparask                      |
| 56.52.10↔ | Revision einer kutanen Ureteroileostomie, n.n.bez.                 | 57.71.50↔ | Rad Zystekt, BeEviszeration (Exent) b Mann, offen chir                    |
| 56.52.20↔ | Revision einer kutanen Ureteroileostomie, m Darmres (kontin Stoma) | 57.71.51↔ | Rad Zystekt, BeEviszeration (Exent) b Mann, laparask                      |
| 56.52.99↔ | Revision einer kutanen Ureteroileostomie, sonstige                 | 57.71.99↔ | Radikale Zystektomie, sonstige  |
| 56.61.00↔ | Aufbau einer anderen kutanen Ureterostomie, n.n.bez.               | 57.79.00↔ | Sonstige totale Zystektomie, n.n.bez.                                     |
| 56.61.10↔ | Aufbau einer anderen kutanen Ureterostomie, n.n.bez.               | 57.79.10↔ | So tot Zystekt, Einf Zystekt, b Mann, offen chir                          |
| 56.61.20↔ | Aufbau einer anderen kutanen Ureterostomie, n.n.bez.               | 57.79.11↔ | So tot Zystektomie, Einf Zystektomie, b Mann, laparask                    |
| 56.61.99↔ | Aufbau einer anderen kutanen Ureterostomie, sonstige               | 57.79.20↔ | So tot Zystekt, Einf Zystekt, b d Frau, offen chir                        |
| 56.62↔    | Revision einer anderen kutanen Ureterostomie                       | 57.79.21↔ | So tot Zystekt, Einf Zystekt, b d Frau, laparask                          |
| 56.71.00↔ | Harnableitung in den Darm, n.n.bez.                                | 57.79.99↔ | Sonstige totale Zystektomie, sonstige                                     |
| 56.71.10↔ | Harnableitung in den Darm, n.n.bez.                                | 57.83↔    | Verschluss einer vesikointestinalen Fistel                                |
| 56.71.11↔ | Harnableitung in den Darm, n.n.bez.                                | 57.86↔    | Plastische Rekonstruktion bei Exstrophie der Harnblase                    |
| 56.71.20↔ | Harnableitung in den Darm, n.n.bez.                                | 57.87.00↔ | Rekonstruktion an der Harnblase, n.n.bez.                                 |
| 56.71.99↔ | Harnableitung in den Darm, sonstige                                | 57.87.10↔ | Rekonstruktion an d Harnbl, m Ileum, Kolon o Mag, offen chir              |
| 56.72↔    | Revision einer ureterointestinalen Anastomose                      | 57.87.11↔ | Rekonstruktion an d Harnbl, m Ileum, Kolon o Mag, laparask                |
| 56.73↔    | Nephrozystanastomose, n.n.bez.                                     | 57.87.20↔ | Rekonstruktion an d Harnbl, Umwdl e and sprvs Hrnbl i e Ershrmb, offn chr |
| 56.74.00↔ | Ureterozystoneostomie, n.n.bez.                                    | 57.87.21↔ | Rekonstruktion an d Harnbl, Umwdl e and sprvs Hrnbl i e Ershrmb, lprsk    |
| 56.74.10↔ | Ureterozystoneostomie, n.n.bez.                                    | 57.87.30↔ | Rekonstruktion an d Harnbl, Rdktionsplstik d Hrnbl, offn chr              |
| 56.74.11↔ | Ureterozystoneostomie, n.n.bez.                                    | 57.87.31↔ | Rekonstruktion an d Harnbl, Reduktionsplastik d Harnbl, laparask          |
| 56.74.20↔ | Ureterozystoneostomie, mit Uretermodellage                         | 57.87.40↔ | Rekonstruktion an d Harnbl, Augm d Harnbl, offen chir                     |
| 56.74.99↔ | Ureterozystoneostomie, sonstige                                    | 57.87.41↔ | Rekonstruktion an d Harnbl, Augm d Harnbl, laparask                       |
| 56.75↔    | Transureteroureterostomie  | 57.87.99↔ | Rekonstruktion an der Harnblase, sonstige                                 |
| 56.79↔    | Sonstige Anastomose eines Ureters oder Harnableitung               | 58.93↔    | Implantation eines künstlichen Harnblasensphinkters                       |
| 56.81↔    | Lösung von intraluminalen Adhäsionen im Ureter                     | 58.94↔    | Adjustierbare Harninkontinenztherapie                                     |
| 56.82↔    | Naht einer Ureterverletzung  | 59.00↔    | Retroperitoneale Dissektion, n.n.bez.                                     |
| 56.83↔    | Verschluss einer Ureterfistel                                      | 59.02↔    | Sonstige Lösung von perirenen oder periureteralen Adhäsionen              |
| 56.84.00↔ | Verschluss einer anderen Ureterfistel, n.n.bez.                    | 59.03.00↔ | Laparosk Lös von periren o periuret Adhäs, n.n.bez.                       |
| 56.84.10↔ | Verschluss einer anderen Ureterfistel, n.n.bez.                    | 59.03.10↔ | Lprsk Lös v prm o priurt Adhäs, Urtl oh intrpr Vrlg                       |
| 56.84.11↔ | Verschluss einer anderen Ureterfistel, n.n.bez.                    | 59.03.11↔ | Lprsk Lös v prm o priurt Adhäs, Urtl m intrpr Vrlg                        |
| 56.84.20↔ | Verschluss einer anderen Ureterfistel, n.n.bez.                    | 59.03.99↔ | Laparosk Lös von periren o periuret Adhäs, sonstige                       |
| 56.84.21↔ | Verschluss einer anderen Ureterfistel, n.n.bez.                    | 59.09↔    | Sonstige Inzision am perirenen oder periureteralen Gewebe                 |
| 56.84.22↔ | Verschluss einer anderen Ureterfistel, n.n.bez.                    | 59.19↔    | Sonstige Inzision am perivesikalen Gewebe                                 |
| 56.84.99↔ | Verschluss einer anderen Ureterfistel, sonstige                    | 59.91↔    | Exzision am perirenen oder perivesikalen Gewebe                           |
| 56.85↔    | Ureteropexie   | 59.92↔    | Sonstige Operationen am perirenen oder perivesikalen Gewebe               |
| 56.86↔    | Entfernen einer Ureterligatur                                      | 60.3↔     | Suprapubische Prostatektomie  |
| 56.89↔    | Sonstige plastische Rekonstruktion an einem Ureter                 | 60.4↔     | Retropubische Prostatektomie  |
| 56.95↔    | Ligatur an einem Ureter  | 60.5↔     | Radikale Prostatektomie   |
| 56.99.00↔ | Sonstige Operationen an einem Ureter, n.n.bez.                     | 60.61.00↔ | Lokale Exzision einer Läsion an der Prostata, n.n.bez.                    |
| 56.99.10↔ | Sonstige Operationen an einem Ureter, n.n.bez.                     | 60.61.10↔ | Lokale Exzision einer Läsion an der Prostata, transurethral               |
| 56.99.20↔ | Sonstige Operationen an einem Ureter, n.n.bez.                     | 60.61.11↔ | Lokale Exzision einer Läsion an der Prostata, suprapubischtransvesikal    |
| 56.99.21↔ | Sonstige Operationen an einem Ureter, n.n.bez.                     | 60.61.12↔ | Lokale Exzision einer Läsion an der Prostata, retropubisch                |
| 56.99.30↔ | Sonstige Operationen an einem Ureter, n.n.bez.                     | 60.61.13↔ | Lokale Exzision einer Läsion an der Prostata, perineal                    |
| 56.99.31↔ | Sonstige Operationen an einem Ureter, n.n.bez.                     | 60.61.99↔ | Lokale Exzision einer Läsion an der Prostata, sonstige                    |
| 56.99.32↔ | Sonstige Operationen an einem Ureter, n.n.bez.                     | 60.62↔    | Perineale Prostatektomie  |
| 56.99.99↔ | Sonstige Operationen an einem Ureter, sonstige                     | 60.69↔    | Sonstige Prostatektomie   |
| 57.6x.00↔ | Partielle Zystektomie, n.n.bez.                                    |           |   |
| 57.6x.10↔ | Partielle Zystektomie, oh Ureterneoiimplantation, offen chir       |           |   |
| 57.6x.11↔ | Partielle Zystektomie, oh Ureterneoiimplantation, laparask         |           |   |

### Prozedur L03-3

|           |  |           |   |
|-----------|--|-----------|---|
| 04.92.00↔ | Implnt o Erstz d Elktrd(n) e prph Neurstm, n.n.bez.              | 04.92.21↔ | Implnt o Erstz Elktrd(n) prmn prph Neurstm, Stbl, Mhrlsys, Prk    |
| 04.92.10↔ | Implnt o Erstz d Elktrd(n) e tmp prph Neurstm, Enzlsys, Tstsm    | 04.92.30↔ | Implnt/Erstz Elktrd prmn prph Neurstm/Plttnl/Enzlsys, offnchr     |
| 04.92.11↔ | Implnt o Erstz d Elktrd(n) e tmp prph Neurstm, Mhrlsys, Tstsm    | 04.92.31↔ | Implnt/Erstz Elktrd(n) prmn prph Neurstm/Plttnl/Mhrlsys, offn chr |
| 04.92.20↔ | Implnt o Erstz d Elktrd(n) prmn prph Neurstm, Stbl, Enzlsys, Prk |           |   |

|           |  |           |  |
|-----------|--|-----------|--|
| 04.92.40↔ | Implantation oder Ersetzen einer Vagusnervstimulationselektrode  | 55.51.02↔ | Nephrektomie zur Transplantation, Lebendspende                 |
| 04.92.99↔ | Implant o Ersetz d Elektrod(n) e periph Neurostim, So            | 55.51.99↔ | Nephroureterektomie, sonstige                                  |
| 40.52.00↔ | Radikale Exzision von periaortalen Lymphknoten, n.n.bez.         | 55.52↔    | Nephrektomie einer belassenen Niere                            |
| 40.52.10↔ | Rd Exz v rtrprtn (praort, prk) u plvnn Lk als sbst Engr          | 55.53↔    | Entfernen einer transplantierten oder abgestossenen Niere      |
| 40.52.11↔ | Rd Exz v rtrprtn (praort, prk) u plvnn Lk i Rhmn e and Engr      | 55.54↔    | Beidseitige Nephrektomie                                       |
| 40.52.99↔ | Radikale Exzision von periaortalen Lymphknoten, sonstige         | 55.61↔    | Autotransplantation einer Niere                                |
| 40.53.00↔ | Radikale Exzision von iliakalen Lymphknoten, n.n.bez.            | 55.7↔     | Nephropexie  |
| 40.53.10↔ | Radikale Exz von iliakalen Lk als selbständiger Eingr            | 55.81↔    | Naht einer Rissverletzung an der Niere                         |
| 40.53.11↔ | Radikale Exz von iliakalen Lk i Rahmen e and Eingr               | 55.82↔    | Verschluss einer Nephrostomie und Pyelostomie                  |
| 40.53.99↔ | Radikale Exzision von iliakalen Lymphknoten, sonstige            | 55.83↔    | Verschluss von anderen Nierenfisteln                           |
| 40.54.00↔ | Radikale Exzision der Leistenengegend, n.n.bez.                  | 55.84↔    | Reposition einer Nierenstiel-Torsion                           |
| 40.54.10↔ | Radikale Exzision der Leistenengegend als selbständiger Eingriff | 55.85↔    | Symphysiotomie einer Hufeiseniere                              |
| 40.54.11↔ | Radikale Exzision d Leistenengegend im Rahmen e and Eingr        | 55.86↔    | Anastomose an der Niere  |
| 40.54.99↔ | Radikale Exzision der Leistenengegend, sonstige                  | 55.87↔    | Plastische Rekonstruktion am pyeloureteralen Übergang          |
| 40.59.00↔ | Radikale Exzision anderer Lymphknoten, n.n.bez.                  | 55.89↔    | Sonstige plastische Rekonstruktion an der Niere                |
| 40.59.10↔ | Radikale Exz and Lk als selbständiger Eingr, n.n.bez.            | 55.91↔    | Nierendekapsulation  |
| 40.59.11↔ | Radikale Exz mediastinaler Lk als selbständiger Eingr            | 55.99.00↔ | Sonstige Operationen an der Niere, n.n.bez.                    |
| 40.59.12↔ | Radikale Exz peribronchialer Lk als selbständiger Eingr          | 55.99.10↔ | Sonstige Op an d Niere, Revisionsoperation an d Niere          |
| 40.59.19↔ | Radikale Exz and Lk als selbständiger Eingr, sonstige            | 55.99.99↔ | Sonstige Operationen an der Niere, sonstige                    |
| 40.59.20↔ | Radikale Exz and Lk i Rahmen e and Eingr, n.n.bez.               | 56.1x.00↔ | Ureterale Meatotomie, n.n.bez.                                 |
| 40.59.21↔ | Radikale Exz mediastinaler Lk i Rahmen e and Eingr               | 56.1x.10↔ | Ureterale Meatotomie, perkutan-transvesikal                    |
| 40.59.22↔ | Radikale Exz peribronchialer Lk i Rahmen e and Eingr             | 56.1x.11↔ | Ureterale Meatotomie, transurethral                            |
| 40.59.29↔ | Radikale Exz and Lk i Rahmen e and Eingr, sonstige               | 56.1x.12↔ | Ureterale Meatotomie, offen-chirurgisch                        |
| 40.59.99↔ | Radikale Exzision anderer Lymphknoten, sonstige                  | 56.1x.99↔ | Ureterale Meatotomie, sonstige                                 |
| 54.99.00↔ | Sonstige Operationen in der Abdominal-Region, n.n.bez.           | 56.2x.00↔ | Ureterotomie, n.n.bez.   |
| 54.99.10↔ | Einsatz eines Klammernahtgerätes, n.n.bez.                       | 56.2x.10↔ | Ureterotomie, perkutan-transrenal                              |
| 54.99.11↔ | Einsatz eines zirkulären Klammernahtgerätes, offen chirurgisch   | 56.2x.11↔ | Ureterotomie, perkutantransrenal mit Entf e Harnst             |
| 54.99.12↔ | Ens e zrküärm Klmmrnhtgräts, übr vrbsthnd Körperöffnng           | 56.2x.20↔ | Ureterotomie, ureterorenoskopisch                              |
| 54.99.13↔ | Einsatz eines linearen Klammernahtgerätes, offen chirurgisch     | 56.2x.30↔ | Ureterotomie, offen chirurgisch                                |
| 54.99.14↔ | Einsatz eines linearen Klammernahtgerätes, laparoskopisch        | 56.2x.40↔ | Ureterotomie, laparoskopisch                                   |
| 54.99.19↔ | Einsatz eines Klammernahtgerätes,sonstige                        | 56.2x.99↔ | Ureterotomie, sonstige   |
| 54.99.20↔ | Art d verwendeten Mat f Gewers und Gewerst, n.n.bez.             | 56.34↔    | Offene Ureterbiopsie   |
| 54.99.21↔ | Nicht resorbierbares Material ohne Beschichtung                  | 56.40↔    | Ureterektomie, n.n.bez.  |
| 54.99.22↔ | Nicht resorbierbares Material mit antimikrobieller Beschichtung  | 56.41.00↔ | Partielle Ureterektomie, n.n.bez.                              |
| 54.99.23↔ | Nicht resorbierbares Material mit Titanbeschichtung              | 56.41.10↔ | Part Ureterektomie, Res d Ureterostiums, Perktransves          |
| 54.99.24↔ | Nicht resorbierbares Material, mit sonstiger Beschichtung        | 56.41.11↔ | Part Ureterektomie, Res d Ureterostiums, transurethral         |
| 54.99.25↔ | Composite-Material   | 56.41.12↔ | Part Ureterektomie, Res d Ureterostiums, offen chir            |
| 54.99.26↔ | (Teil-) resorbierbares Material, synthetisch                     | 56.41.20↔ | Partielle Ureterektomie, offen chirurgisch                     |
| 54.99.27↔ | (Teil-) resorbierbares Material, biologisch                      | 56.41.21↔ | Partielle Ureterektomie, laparoskopisch                        |
| 54.99.29↔ | Art d verwendeten Mat f Gewers und Gewerst, sonstige             | 56.41.30↔ | Partielle Ureterektomie, Resektion eines Ureterstumpfes        |
| 54.99.30↔ | S Op i d AbdRg, Rs v Gw i d Bauchrg oh schr Orgnuordnung         | 56.41.40↔ | Resektion einer Ureterozele, transurethral                     |
| 54.99.40↔ | So Op i d AbdReg, Rev e kutperit Fistel ( Kathverwsys)           | 56.41.41↔ | Resektion einer Ureterozele, offen chirurgisch                 |
| 54.99.41↔ | S Op i d AbdRg, Entf o Vrschl e ktrpt Fstl (Kthvrwsys)           | 56.41.49↔ | Resektion einer Ureterozele, sonstiger Zugang                  |
| 54.99.50↔ | So Op i d AbdReg, Anl e temp Bauchwandverschlusses               | 56.41.99↔ | Partielle Ureterektomie, sonstige                              |
| 54.99.60↔ | Sonstige Operationen in der Abdominal-Region, Lumbotomie         | 56.42↔    | Totale Ureterektomie   |
| 54.99.61↔ | Sonstige Operationen in der Abdominal-Region, Relumbotomie       | 56.51.00↔ | Aufbau einer kutanen Ureteroileostomie, n.n.bez.               |
| 54.99.99↔ | Sonstige Operationen in der Abdominal-Region, sonstige           | 56.51.10↔ | Aub kt Urtst,Urtleoktst [IICon]/Urtleoktst [KIn/SgmCon],of chr |
| 55.01.11↔ | Nephrotomie, offen chirurgisch                                   | 56.51.11↔ | Ab Urtlst,Urtleoktst [IICon]/Urtleoktst [KIn/SgmCon],lprsk     |
| 55.01.12↔ | Nephrotomie, offen chirurgisch zur Exploration                   | 56.51.12↔ | Afb e kt Urtlst, m Drmtrprnt [Cnduit] (N kntn Stm), S Zg       |
| 55.01.13↔ | Nephrotomie, offen chirurgisch zur Punktion einer Zyste          | 56.51.20↔ | Afb e kt Urtlst, Umwdl e and sprvs Hrmbli e ktn Urtlst         |
| 55.02.11↔ | Nephrostomie, offen chirurgisch                                  | 56.51.30↔ | Aufb e kut Ureteroileostomie, m Darmres (kontin Stoma)         |
| 55.11↔    | Pyelotomie   | 56.51.99↔ | Aufbau einer kutanen Ureteroileostomie, sonstige               |
| 55.12↔    | Pyelostomie  | 56.52.00↔ | Revision einer kutanen Ureteroileostomie, n.n.bez.             |
| 55.24↔    | Offene Nierenbiopsie   | 56.52.10↔ | Rev e kut Ureteroileostomie, m Darminterponat [Conduit]        |
| 55.31↔    | Marsupialisation einer Läsion an der Niere                       | 56.52.20↔ | Rev e kut Ureteroileostomie, m Darmres (kontin Stoma)          |
| 55.32↔    | Offene Exzision von Läsion oder Gewebe an der Niere              | 56.52.99↔ | Revision einer kutanen Ureteroileostomie, sonstige             |
| 55.34↔    | Laparoskopische Exzision von Läsion oder Gewebe an der Niere     | 56.61.00↔ | Aufbau einer anderen kutanen Ureterostomie, n.n.bez.           |
| 55.39.00↔ | So Lok Exz o Destr von Läs o Gew an d Niere, n.n.bez.            | 56.61.10↔ | Afb e and kt Urtrst, Urtrkneostmie u Trmstrkneostmie, lprsk    |
| 55.39.10↔ | S Lk Exz o Dstr v Läs o Gw an d Nier, Exz urtrnsk                | 56.61.20↔ | Afb e and kt Urtrst, Umwdl e and sprvs Hrmbli e ktn Urtrst     |
| 55.39.20↔ | S Lk Exz o Dstr v Läs o Gw an d Nier, Dstr, Prktrmsrnl           | 56.61.99↔ | Aufbau einer anderen kutanen Ureteroileostomie, sonstige       |
| 55.39.21↔ | S Lk Exz o Dstr v Läs o Gw an d Nier, Dstr, urtrnsk              | 56.62↔    | Revision einer anderen kutanen Ureterostomie                   |
| 55.39.22↔ | S Lk Exz o Dstr v Läs o Gw an d Nier, Dstr, ofn chr              | 56.71.00↔ | Harnableitung in den Darm, n.n.bez.                            |
| 55.39.23↔ | S Lk Exz o Dstr v Läs o Gw an d Nier, Dstr, lprsk                | 56.71.10↔ | Harnabl i D Darm, Uretsigt m Reservbild, offen chir            |
| 55.39.29↔ | S Lk Exz o Dstr v Läs o Gw an d Nier, Dstr, S Zg                 | 56.71.11↔ | Harnabl i D Darm, Uretsigt m Reservbild, laparask              |
| 55.39.99↔ | So Lok Exz o Destr von Läs o Gew an d Niere, So                  | 56.71.20↔ | Hrmbli i D Drm, Umwdl e and sprvs Hrmbli e Hrmbli i D Drm      |
| 55.4↔     | Partielle Nephrektomie   | 56.71.99↔ | Harnableitung in den Darm, sonstige                            |
| 55.51.00↔ | Nephroureterektomie, n.n.bez.                                    | 56.72↔    | Revision einer ureterointestinalen Anastomose                  |
| 55.51.01↔ | Nephroureterektomie, ausser zur Transplantation                  | 56.73↔    | Nephrozystanastomose, n.n.bez.                                 |
|           |  | 56.74.00↔ | Ureterozystoneostomie, n.n.bez.                                |
|           |  | 56.74.10↔ | Urtzystst, Isl Antrflpl (z.B. n LchGgair), ofn chr             |

|           |  |           |  |
|-----------|--|-----------|--|
| 56.74.11↔ | Urtzystst, Isl Antrfrpl (z.B. n LchGrgoir), lprkpsch             | 57.87.11↔ | Reko an d Hambl, m Ileum, Kolon o Mag, laparask                  |
| 56.74.20↔ | Ureterozystoneostomie, mit Uretermodellage                       | 57.87.20↔ | Rk an d Hrml, Umwdl e and sprvs Hrml i e Ershrml, ofn chr        |
| 56.74.99↔ | Ureterozystoneostomie, sonstige                                  | 57.87.21↔ | Rk an d Hrml, Umwdl e and sprvs Hrml i e Ershrml, lprsk          |
| 56.75↔    | Transureteroureterostomie  | 57.87.30↔ | Rk an d Hrml, Rdktionsplstk d Hrml, ofn chr                      |
| 56.79↔    | Sonstige Anastomose eines Ureters oder Harnableitung             | 57.87.31↔ | Reko an d Hambl, Reduktionsplastik d Hambl, laparask             |
| 56.81↔    | Lösung von intraluminalen Adhäsionen im Ureter                   | 57.87.40↔ | Rekonstruktion an d Hambl, Augm d Hambl, offen chir              |
| 56.82↔    | Naht einer Ureterverletzung                                      | 57.87.41↔ | Rekonstruktion an d Hambl, Augm d Hambl, laparask                |
| 56.83↔    | Verschluss einer Ureterostomie                                   | 57.87.99↔ | Rekonstruktion an der Harnblase, sonstige                        |
| 56.84.00↔ | Verschluss einer anderen Ureterfistel, n.n.bez.                  | 58.93↔    | Implantation eines künstlichen Harnblasensphinkters              |
| 56.84.10↔ | Verschl e and Ureterfist, UretDarmFistel, offen chir             | 58.94↔    | Adjustierbare Harninkontinenztherapie                            |
| 56.84.11↔ | Verschluss e and Ureterfist, UretDarmFistel, laparask            | 59.00↔    | Retropitoneale Dissektion, n.n.bez.                              |
| 56.84.20↔ | Verschl e and Ureterfist, ureterovag Fistel, offen chir          | 59.02↔    | Sonstige Lösung von perirenenalen oder periureteralen Adhäsionen |
| 56.84.21↔ | Verschl e and Ureterfist, ureterovag Fistel, laparask            | 59.03.00↔ | Laparask Lös von periren o periuret Adhäs, n.n.bez.              |
| 56.84.22↔ | Verschluss e and Ureterfist, ureterovag Fistel, vaginal          | 59.03.10↔ | Lprsk Lös v prm o priurt Adhäs, Urtrl oh intrpr Vrlg             |
| 56.84.99↔ | Verschluss einer anderen Ureterfistel, sonstige                  | 59.03.11↔ | Lprsk Lös v prm o priurt Adhäs, Urtrl m intrpr Vrlg              |
| 56.85↔    | Ureteropexie   | 59.03.99↔ | Laparask Lös von periren o periuret Adhäs, sonstige              |
| 56.86↔    | Entfernen einer Ureterligatur                                    | 59.09↔    | Sonstige Inzision am perirenenalen oder periureteralen Gewebe    |
| 56.89↔    | Sonstige plastische Rekonstruktion an einem Ureter               | 59.19↔    | Sonstige Inzision am perivesikalen Gewebe                        |
| 56.95↔    | Ligatur an einem Ureter  | 59.91↔    | Exzision am perirenenalen oder perivesikalen Gewebe              |
| 56.99.00↔ | Sonstige Operationen an einem Ureter, n.n.bez.                   | 59.92↔    | Sonstige Operationen am perirenenalen oder perivesikalen Gewebe  |
| 56.99.10↔ | Sonstige Op an e Ureter, Freil d Ureters (zur Explor)            | 60.3↔     | Suprapubische Prostatektomie                                     |
| 56.99.20↔ | So Op an e Uret, Revisionsoperation a Uret, offen chir           | 60.4↔     | Retropubische Prostatektomie                                     |
| 56.99.21↔ | So Op an e Uret, Revisionsoperation a Uret, So Zugang            | 60.5↔     | Radikale Prostatektomie  |
| 56.99.30↔ | So Op an e Ureter, Injekt b Ostiuminsuf, transurethral           | 60.61.00↔ | Lokale Exzision einer Läsion an der Prostata, n.n.bez.           |
| 56.99.31↔ | So Op an e Ureter, Injekt b Ostiuminsuf, offen chir              | 60.61.10↔ | Lokale Exzision einer Läsion an der Prostata, transurethral      |
| 56.99.32↔ | So Op an e Ureter, Injekt b Ostiuminsuf, So Zugang               | 60.61.11↔ | Lok Exz e Läs an d Prostata, suprapubischtransvesikal            |
| 56.99.99↔ | Sonstige Operationen an einem Ureter, sonstige                   | 60.61.12↔ | Lokale Exzision einer Läsion an der Prostata, retropubisch       |
| 57.6x.00↔ | Partielle Zystektomie, n.n.bez.                                  | 60.61.13↔ | Lokale Exzision einer Läsion an der Prostata, perineal           |
| 57.6x.10↔ | Part Zystektomie, oh Ureterneoimplantation, offen chir           | 60.61.99↔ | Lokale Exzision einer Läsion an der Prostata, sonstige           |
| 57.6x.11↔ | Part Zystektomie, oh Ureterneoimplantation, laparask             | 60.62↔    | Perineale Prostatektomie   |
| 57.6x.12↔ | Part Zystekt, m eins o beids Ureterneoimpl, offen chir           | 60.69↔    | Sonstige Prostatektomie  |
| 57.6x.13↔ | Part Zystekt, m eins o beids Ureterneoimpl, laparask             | 63.92↔    | Einsetzen oder Ersetzen eines Skelettmuskelstimulators           |
| 57.6x.20↔ | Prt Zystkt, Sprtrg o sbtt Rsktion, oh Urtneoiimpl, ofn chr       | 86.94.00↔ | Enstz/ErstzPlsgnrtNeurstmLeit, N spzf ob aufbl, n.n.bz.          |
| 57.6x.21↔ | Prt Zystkt, Sprtrg o sbtt Rs, oh Urtneoiimpl, lprsk              | 86.94.10↔ | Enstz v Plsgnrt e intrkr Neurstm m einz Leit, N wiedrauff        |
| 57.6x.22↔ | Prt Zystkt, Sprtrg o sbtt Rs m eins o beids Urtneoiimpl, ofn chr | 86.94.11↔ | Enstz v Plsgnrt e epd Neurstm m einz Leit, N wiedrauff           |
| 57.6x.23↔ | Prt Zystkt, Sprtrg o sbtt Rs m eins o beids Urtneoiimpl, lprsk   | 86.94.12↔ | Enstz v Plsgnrt e prph Neurstm m einz Leit, N wiedrauff          |
| 57.6x.99↔ | Partielle Zystektomie, sonstige                                  | 86.94.20↔ | Erstz v Plsgnrt e intrkr Neurstm m einz Leit, N wiedrauff        |
| 57.71.00↔ | Radikale Zystektomie, n.n.bez.                                   | 86.94.21↔ | Erstz v Plsgnrt e epd Neurstm m einz Leit, N wiedrauff           |
| 57.71.10↔ | Rad Zystektomie, oh Urethrektomie, b Mann, offen chir            | 86.94.22↔ | Erstz v Plsgnrt e prph Neurstm m einz Leit, N wiedrauff          |
| 57.71.11↔ | Rad Zystektomie, oh Urethrektomie, b Mann, laparask              | 86.94.99↔ | Enstz/ErstzPlsgnrtNeurstmLeit, N spzfirt ob aufbl                |
| 57.71.20↔ | Rad Zystektomie, m Urethrektomie, b Mann, offen chir             | 86.95.00↔ | Enstz/ErstzPlsgnrtNeurstmDpp Leit, N spzf ob aufbl, n.n.bz.      |
| 57.71.21↔ | Radikale Zystektomie, m Urethrektomie, b Mann, laparask          | 86.95.10↔ | Enstz v Plsgnrt e intrkr Neurstm, MhrKnl Syst, N wiedrauff       |
| 57.71.30↔ | Rad Zystektomie, oh Urethrektomie, b d Frau, offen chir          | 86.95.11↔ | Enstz v Plsgnrt e epd Neurstm, MhrKnl Syst, N wiedrauff          |
| 57.71.31↔ | Rad Zystektomie, oh Urethrektomie, b d Frau, laparask            | 86.95.12↔ | Enstz v Plsgnrt e prph Neurstm, MhrKnl Syst, N wiedrauff         |
| 57.71.40↔ | Rad Zystektomie, m Urethrektomie, b d Frau, offen chir           | 86.95.20↔ | Erstz v Plsgnrt e intrkr Neurstm, MhrKnl Syst, N wiedrauff       |
| 57.71.41↔ | Rad Zystektomie, m Urethrektomie, b d Frau, laparask             | 86.95.21↔ | Erstz v Plsgnrt e epd Neurstm, MhrKnl Syst, N wiedrauff          |
| 57.71.50↔ | Rad Zystekt, BeEviszeration (Exent) b Mann, offen chir           | 86.95.22↔ | Erstz v Plsgnrt e prph Neurstm, MhrKnl Syst, N wiedrauff         |
| 57.71.51↔ | Rad Zystekt, BeEviszeration (Exent) b Mann, laparask             | 86.95.99↔ | Enstz o Erstz v Plsgnrt e Neurstm m dpp Leit, N spzf ob aufbl, S |
| 57.71.99↔ | Radikale Zystektomie, sonstige                                   | 86.97↔    | Einsetzen aufladb Neurostim, aufladb, 1L                         |
| 57.79.00↔ | Sonstige totale Zystektomie, n.n.bez.                            | 86.98.00↔ | Enstz o Erstz v aufbl Plsgnrt e Neurstm m dpp Leit, n.n.bz.      |
| 57.79.10↔ | So tot Zystekt, Einf Zystekt, b Mann, offen chir                 | 86.98.10↔ | Enstz v aufbl Plsgnrt e intrkr Neurstm, Mhrksys                  |
| 57.79.11↔ | So tot Zystektomie, Einf Zystektomie, b Mann, laparask           | 86.98.11↔ | Einsetz v aufbl Pulsgenerat e epid Neurostim, Mehrksys           |
| 57.79.20↔ | So tot Zystekt, Einf Zystekt, b d Frau, offen chir               | 86.98.12↔ | Enstz v aufbl Plsgnrt e prph Neurstm, Mhrksys                    |
| 57.79.21↔ | So tot Zystekt, Einf Zystekt, b d Frau, laparask                 | 86.98.20↔ | Erstz v aufbl Plsgnrt e intrkr Neurstm, Mhrksys                  |
| 57.79.99↔ | Sonstige totale Zystektomie, sonstige                            | 86.98.21↔ | Ersetz v aufbl Pulsgenerat e epid Neurostim, Mehrksys            |
| 57.83↔    | Verschluss einer vesikointestinalen Fistel                       | 86.98.22↔ | Erstz v aufbl Plsgnrt e prph Neurstm, Mhrksys                    |
| 57.86↔    | Plastische Rekonstruktion bei Exstrophie der Harnblase           | 86.98.99↔ | Enstz o Erstz v aufbl Plsgnrt e Neurstm m dpp Leit, S            |
| 57.87.00↔ | Rekonstruktion an der Harnblase, n.n.bez.                        |           |  |
| 57.87.10↔ | Reko an d Hambl, m Ileum, Kolon o Mag, offen chir                |           |  |

### Prozedur L03-4

|           |   |           |  |
|-----------|---|-----------|--|
| 57.71.00↔ | Radikale Zystektomie, n.n.bez.                          | 57.71.41↔ | Rad Zystektomie, m Urethrektomie, b d Frau, laparask   |
| 57.71.10↔ | Rad Zystektomie, oh Urethrektomie, b Mann, offen chir   | 57.71.50↔ | Rad Zystekt, BeEviszeration (Exent) b Mann, offen chir |
| 57.71.11↔ | Rad Zystektomie, oh Urethrektomie, b Mann, laparask     | 57.71.51↔ | Rad Zystekt, BeEviszeration (Exent) b Mann, laparask   |
| 57.71.20↔ | Rad Zystektomie, m Urethrektomie, b Mann, offen chir    | 57.71.99↔ | Radikale Zystektomie, sonstige                         |
| 57.71.21↔ | Radikale Zystektomie, m Urethrektomie, b Mann, laparask | 57.79.00↔ | Sonstige totale Zystektomie, n.n.bez.                  |
| 57.71.30↔ | Rad Zystektomie, oh Urethrektomie, b d Frau, offen chir | 57.79.10↔ | So tot Zystekt, Einf Zystekt, b Mann, offen chir       |
| 57.71.31↔ | Rad Zystektomie, oh Urethrektomie, b d Frau, laparask   | 57.79.11↔ | So tot Zystektomie, Einf Zystektomie, b Mann, laparask |
| 57.71.40↔ | Rad Zystektomie, m Urethrektomie, b d Frau, offen chir  |           |  |

- 57.79.20↔ So tot Zystekt, Einf Zystekt, b d Frau, offen chir  
 57.79.21↔ So tot Zystekt, Einf Zystekt, b d Frau, laparask  
 57.79.99↔ Sonstige totale Zystektomie, sonstige

**Prozedur L03-5**

- 56.51.00↔ Aufbau einer kutanen Ureteroileostomie, n.n.bez.  
 56.51.10↔ Aub kt Urst,Urtleoktst [IIcon]/Urtklktst [Kln/SgmCon],of chr  
 56.51.11↔ Ab Urtlst,Urtleoktst [IIcon]/Urtklktst [Kln/SgmCon],lprsk  
 56.51.12↔ Afb e kt Urtlst, m Drmnrprt [Cnduit] (N kntn Stm), S Zg  
 56.51.20↔ Afb e kt Urtlst, Umwdl e and sprvs Hrmb i e ktn Urtlst  
 56.51.30↔ Aufb e kut Ureteroileostomie, m Darmres (kontin Stoma)  
 56.51.99↔ Aufbau einer kutanen Ureteroileostomie, sonstige  
 56.52.00↔ Revision einer kutanen Ureteroileostomie, n.n.bez.  
 56.52.10↔ Rev e kut Ureteroileostomie, m Darminterponat [Conduit]  
 56.52.20↔ Rev e kut Ureteroileostomie, m Darmres (kontin Stoma)  
 56.52.99↔ Revision einer kutanen Ureteroileostomie, sonstige  
 56.61.00↔ Aufbau einer anderen kutanen Ureterostomie, n.n.bez.  
 56.61.10↔ Afb e and kt Urtrst, Urtrkneostmie u Trnsrtrkneostmie, lprsk  
 56.61.20↔ Afb e and kt Urtrst, Umwdl e and sprvs Hrmb i e ktn Urtrst  
 56.61.99↔ Aufbau einer anderen kutanen Ureterostomie, sonstige  
 56.62↔ Revision einer anderen kutanen Ureterostomie  
 56.71.00↔ Harnableitung in den Darm, n.n.bez.  
 56.71.10↔ Harnabl i D Darm, Uretsigst m Reservbild, offen chir  
 56.71.11↔ Harnabl i D Darm, Uretsigst m Reservbild, laparask  
 56.71.20↔ Hrmb i D Drm, Umwdl e and sprvs Hrmb i e Hrmb i D Drm  
 56.71.99↔ Harnableitung in den Darm, sonstige  
 56.72↔ Revision einer ureterointestinalen Anastomose  
 57.87.00↔ Rekonstruktion an der Harnblase, n.n.bez.  
 57.87.10↔ Reko an d Hrmb, m Ileum, Kolon o Mag, offen chir  
 57.87.11↔ Reko an d Hrmb, m Ileum, Kolon o Mag, laparask  
 57.87.20↔ Rk an d Hrmb, Umwdl e and sprvs Hrmb i e Ershrmb, ofn chr  
 57.87.21↔ Rk an d Hrmb, Umwdl e and sprvs Hrmb i e Ershrmb, lprsk  
 57.87.30↔ Rk an d Hrmb, Rdktionsplstk d Hrmb, ofn chr  
 57.87.31↔ Reko an d Hrmb, Reduktionsplastik d Hrmb, laparask  
 57.87.40↔ Rekonstruktion an d Hrmb, Augm d Hrmb, offen chir  
 57.87.41↔ Rekonstruktion an d Hrmb, Augm d Hrmb, laparask  
 57.87.99↔ Rekonstruktion an der Harnblase, sonstige

**ADRG L04 Nieren-, Ureter- und große Harnblaseneingriffe außer bei Neubildung, ohne äußerst schwere CC, ohne Kombinationseingriff**

Prozedur in Tabelle L04-2 und keine Hauptdiagnose in Tabelle L04-1

**DRG L04A Nieren-, Ureter- und große Harnblaseneingriffe außer bei Neubildung, ohne äußerst schwere CC, ohne Kombinationseingriff, Alter < 3 Jahre**

Alter < 3 Jahre

**DRG L04B Nieren-, Ureter- und große Harnblaseneingriffe außer bei Neubildung, ohne äußerst schwere CC, ohne Kombinationseingriff, Alter > 2 Jahre und Alter < 16 Jahre**

Alter < 16 Jahre

**DRG L04C Nieren-, Ureter- und große Harnblaseneingriffe außer bei Neubildung, ohne äußerst schwere CC, ohne Kombinationseingriff, Alter > 15 Jahre**

**Hauptdiagnose L04-1**

- |       |   |       |   |
|-------|---|-------|---|
| C64   | BNB der Niere, ausgenommen Nierenbecken                 | C79.1 | Sekundäre BNB Harnblase, sonst u nnbez Harnorgane |
| C65   | BNB Nierenbecken  | D09.0 | Carcinoma in situ Harnblase                       |
| C66   | BNB Ureter  | D09.1 | Carcinoma in situ sonst u nnbez Harnorgane        |
| C67.0 | Bösartige Neubildung: Trigonum vesicae                  | D30.0 | Gutartige Neubildung Niere                        |
| C67.1 | Bösartige Neubildung: Apex vesicae                      | D30.1 | Gutartige Neubildung Nierenbecken                 |
| C67.2 | Bösartige Neubildung: Laterale Harnblasenwand           | D30.2 | Gutartige Neubildung Ureter                       |
| C67.3 | Bösartige Neubildung: Vordere Harnblasenwand            | D30.3 | Gutartige Neubildung Harnblase                    |
| C67.4 | Bösartige Neubildung: Hintere Harnblasenwand            | D30.4 | Gutartige Neubildung Urethra                      |
| C67.5 | Bösartige Neubildung: Harnblasenhals                    | D30.7 | Gutartige Neubildung sonstige Harnorgane          |
| C67.6 | Bösartige Neubildung: Ostium ureteris                   | D30.9 | Gutartige Neubildung Harnorgan, nnbez             |
| C67.7 | Bösartige Neubildung: Urachus                           | D41.0 | NB unsich/unbek Verhalt Niere                     |
| C67.8 | BNB: Harnblase, mehrere Teilbereiche überlappend        | D41.1 | NB unsich/unbek Verhalt Nierenbecken              |
| C67.9 | Bösartige Neubildung: Harnblase, nicht näher bezeichnet | D41.2 | NB unsich/unbek Verhalt Ureter                    |
| C68.0 | Bösartige Neubildung: Urethra                           | D41.3 | NB unsich/unbek Verhalt Urethra                   |
| C68.1 | Bösartige Neubildung: Paraurethrale Drüse               | D41.4 | NB unsich/unbek Verhalt Harnblase                 |
| C68.8 | BNB: Harnorgane, mehrere Teilbereiche überlappend       | D41.7 | NB unsich/unbek Verhalt sonstige Harnorgane       |
| C68.9 | Bösartige Neubildung: Harnorgan, nicht näher bezeichnet | D41.9 | NB unsich/unbek Verhalt Harnorgan, nnbez          |
| C79.0 | Sekundäre BNB Niere u Nierenbecken                      |       |   |

**Prozedur L04-2**

- 04.92.00↔ Implnt o Erstz d Elktrd(n) e prph Neurstm, n.n.bz.  
 04.92.10↔ Implnt o Erstz d Elktrd(n) e tmp prph Neurstm, Enzlsys, Tstsm  
 04.92.11↔ Implnt o Erstz d Elktrd(n) e tmp prph Neurstm, Mhrlsys, Tstsm  
 04.92.20↔ Implnt o Erstz d Elktrd(n) prmn prph Neurstm,Stbl,Enzlsys,Prk  
 04.92.21↔ Implnt o Erstz Elktrd(n) prmn prph Neurstm,Stbl,Mhrlsys,Prk  
 04.92.30↔ Implnt/Erstz Elktrd prmn prph Neurstm/Plttnl/Enzlsys, offnchr  
 04.92.31↔ Implnt/ErstzElktrd(n)prmn prph Neurstm/Plttnl/Mhrlsys, ofn chr  
 04.92.40↔ Implantation oder Ersetzen einer Vagusnervstimulationselektrode  
 04.92.99↔ Implant o Ersetz d Elektrod(n) e periph Neurostim, So  
 40.52.00↔ Radikale Exzision von periaortalen Lymphknoten, n.n.bez.  
 40.52.10↔ Rd Exz v rtrprt (praort, prk) u plvnn Lk als slbst Eng





|           |   |           |  |
|-----------|---|-----------|--|
| 40.52.11↔ | Rd Exz v rtrprtn (praort, prk) u plvnn Lk i Rhmn e and Ingr     | 55.61↔    | Autotransplantation einer Niere                                |
| 40.52.99↔ | Radikale Exzision von periortalen Lymphknoten, sonstige         | 55.7↔     | Nephropexie  |
| 40.53.00↔ | Radikale Exzision von iliakalen Lymphknoten, n.n.bez.           | 55.81↔    | Naht einer Rissverletzung an der Niere                         |
| 40.53.10↔ | Radikale Exz von iliakalen Lk als selbständiger Eingr           | 55.82↔    | Verschluss einer Nephrostomie und Pyelostomie                  |
| 40.53.11↔ | Radikale Exz von iliakalen Lk i Rahmen e and Ingr               | 55.83↔    | Verschluss von anderen Nierenfisteln                           |
| 40.53.99↔ | Radikale Exzision von iliakalen Lymphknoten, sonstige           | 55.84↔    | Reposition einer Nierenstiel-Torsion                           |
| 40.54.00↔ | Radikale Exzision der Leistengegend, n.n.bez.                   | 55.85↔    | Symphysiotomie einer Hufeisenniere                             |
| 40.54.10↔ | Radikale Exzision der Leistengegend als selbständiger Eingriff  | 55.86↔    | Anastomose an der Niere  |
| 40.54.11↔ | Radikale Exzision d Leistengegend im Rahmen e and Ingr          | 55.87↔    | Plastische Rekonstruktion am pyeloureteralen Übergang          |
| 40.54.99↔ | Radikale Exzision der Leistengegend, sonstige                   | 55.89↔    | Sonstige plastische Rekonstruktion an der Niere                |
| 40.59.00↔ | Radikale Exzision anderer Lymphknoten, n.n.bez.                 | 55.91↔    | Nierendekapsulation  |
| 40.59.10↔ | Radikale Exz and Lk als selbständiger Eingr, n.n.bez.           | 55.99.00↔ | Sonstige Operationen an der Niere, n.n.bez.                    |
| 40.59.11↔ | Radikale Exz mediastinaler Lk als selbständiger Eingr           | 55.99.10↔ | Sonstige Op an d Niere, Revisionsoperation an d Niere          |
| 40.59.12↔ | Radikale Exz peribronchialer Lk als selbständiger Eingr         | 55.99.99↔ | Sonstige Operationen an der Niere, sonstige                    |
| 40.59.19↔ | Radikale Exz and Lk als selbständiger Eingr, sonstige           | 56.1x.00↔ | Ureterale Meatotomie, n.n.bez.                                 |
| 40.59.20↔ | Radikale Exz and Lk i Rahmen e and Ingr, n.n.bez.               | 56.1x.10↔ | Ureterale Meatotomie, perkutan-transvesikal                    |
| 40.59.21↔ | Radikale Exz mediastinaler Lk i Rahmen e and Ingr               | 56.1x.11↔ | Ureterale Meatotomie, transurethral                            |
| 40.59.22↔ | Radikale Exz peribronchialer Lk i Rahmen e and Ingr             | 56.1x.12↔ | Ureterale Meatotomie, offen-chirurgisch                        |
| 40.59.29↔ | Radikale Exz and Lk i Rahmen e and Ingr, sonstige               | 56.1x.99↔ | Ureterale Meatotomie, sonstige                                 |
| 40.59.99↔ | Radikale Exzision anderer Lymphknoten, sonstige                 | 56.2x.00↔ | Ureterotomie, n.n.bez.   |
| 54.99.00↔ | Sonstige Operationen in der Abdominal-Region, n.n.bez.          | 56.2x.10↔ | Ureterotomie, perkutan-transrenal                              |
| 54.99.10↔ | Einsatz eines Klammernahtgerätes, n.n.bez.                      | 56.2x.11↔ | Ureterotomie, perkutantransrenal mit Entf e Harnst             |
| 54.99.11↔ | Einsatz eines zirkulären Klammernahtgerätes, offen chirurgisch  | 56.2x.20↔ | Ureterotomie, ureterorenoskopisch                              |
| 54.99.12↔ | Ens e zrklärn Klmmrnhtrgräts, übr vrbsthnd Körperöffngn         | 56.2x.30↔ | Ureterotomie, offen chirurgisch                                |
| 54.99.13↔ | Einsatz eines linearen Klammernahtgerätes, offen chirurgisch    | 56.2x.40↔ | Ureterotomie, laparoskopisch                                   |
| 54.99.14↔ | Einsatz eines linearen Klammernahtgerätes, laparoskopisch       | 56.2x.99↔ | Ureterotomie, sonstige   |
| 54.99.19↔ | Einsatz eines Klammernahtgerätes,sonstige                       | 56.34↔    | Offene Ureterbiopsie   |
| 54.99.20↔ | Art d verwendeten Mat f Gewers und Gewerst, n.n.bez.            | 56.40↔    | Ureterektomie, n.n.bez.  |
| 54.99.21↔ | Nicht resorbierbares Material ohne Beschichtung                 | 56.41.00↔ | Partielle Ureterektomie, n.n.bez.                              |
| 54.99.22↔ | Nicht resorbierbares Material mit antimikrobieller Beschichtung | 56.41.10↔ | Part Ureterektomie, Res d Ureterostiums, Perktransves          |
| 54.99.23↔ | Nicht resorbierbares Material mit Titanbeschichtung             | 56.41.11↔ | Part Ureterektomie, Res d Ureterostiums, transurethral         |
| 54.99.24↔ | Nicht resorbierbares Material, mit sonstiger Beschichtung       | 56.41.12↔ | Part Ureterektomie, Res d Ureterostiums, offen chir            |
| 54.99.25↔ | Composite-Material  | 56.41.20↔ | Partielle Ureterektomie, offen chirurgisch                     |
| 54.99.26↔ | (Teil-) resorbierbares Material, synthetisch                    | 56.41.21↔ | Partielle Ureterektomie, laparoskopisch                        |
| 54.99.27↔ | (Teil-) resorbierbares Material, biologisch                     | 56.41.30↔ | Partielle Ureterektomie, Resektion eines Ureterstumpfes        |
| 54.99.29↔ | Art d verwendeten Mat f Gewers und Gewerst, sonstige            | 56.41.40↔ | Resektion einer Ureterozele, transurethral                     |
| 54.99.30↔ | S Op i d AbdRg, Rs v Gw i d Bauchrg oh schr Orgnuordnung        | 56.41.41↔ | Resektion einer Ureterozele, offen chirurgisch                 |
| 54.99.40↔ | So Op i d AbdReg, Rev e kutperit Fistel ( Kathverwsys)          | 56.41.49↔ | Resektion einer Ureterozele, sonstiger Zugang                  |
| 54.99.41↔ | S Op i d AbdRg, Entf o Vrschl e ktprt Fstl (Kthvrwsys)          | 56.41.99↔ | Partielle Ureterektomie, sonstige                              |
| 54.99.50↔ | So Op i d AbdReg, Anl e temp Bauchwandverschlusses              | 56.42↔    | Totale Ureterektomie   |
| 54.99.60↔ | Sonstige Operationen in der Abdominal-Region, Lumbotomie        | 56.51.00↔ | Aufbau einer kutanen Ureteroileostomie, n.n.bez.               |
| 54.99.61↔ | Sonstige Operationen in der Abdominal-Region, Relumbotomie      | 56.51.10↔ | Aufbau einer kutanen Ureteroileostomie, n.n.bez.               |
| 54.99.99↔ | Sonstige Operationen in der Abdominal-Region, sonstige          | 56.51.11↔ | Aufbau einer kutanen Ureteroileostomie, n.n.bez.               |
| 55.01.11↔ | Nephrotomie, offen chirurgisch                                  | 56.51.12↔ | Aufbau einer kutanen Ureteroileostomie, n.n.bez.               |
| 55.01.12↔ | Nephrotomie, offen chirurgisch zur Exploration                  | 56.51.20↔ | Aufbau einer kutanen Ureteroileostomie, n.n.bez.               |
| 55.01.13↔ | Nephrotomie, offen chirurgisch zur Punktion einer Zyste         | 56.51.30↔ | Aufbau einer kutanen Ureteroileostomie, n.n.bez.               |
| 55.02.11↔ | Nephrostomie, offen chirurgisch                                 | 56.51.99↔ | Aufbau einer kutanen Ureteroileostomie, n.n.bez.               |
| 55.11↔    | Pyelotomie  | 56.52.00↔ | Revision einer kutanen Ureteroileostomie, n.n.bez.             |
| 55.12↔    | Pyelostomie   | 56.52.10↔ | Revision einer kutanen Ureteroileostomie, n.n.bez.             |
| 55.24↔    | Offene Nierenbiopsie  | 56.52.20↔ | Revision einer kutanen Ureteroileostomie, n.n.bez.             |
| 55.31↔    | Marsupialisation einer Läsion an der Niere                      | 56.52.99↔ | Revision einer kutanen Ureteroileostomie, sonstige             |
| 55.32↔    | Offene Exzision von Läsion oder Gewebe an der Niere             | 56.61.00↔ | Aufbau einer anderen kutanen Ureterostomie, n.n.bez.           |
| 55.34↔    | Laparoskopische Exzision von Läsion oder Gewebe an der Niere    | 56.61.10↔ | Aufbau einer anderen kutanen Ureterostomie, n.n.bez.           |
| 55.39.00↔ | So Lok Exz o Destr von Läs o Gew an d Niere, n.n.bez.           | 56.61.20↔ | Aufbau einer anderen kutanen Ureterostomie, n.n.bez.           |
| 55.39.10↔ | S Lk Exz o Dstr v Läs o Gw an d Nier, Exz urtrnsk               | 56.61.99↔ | Aufbau einer anderen kutanen Ureterostomie, n.n.bez.           |
| 55.39.20↔ | S Lk Exz o Dstr v Läs o Gw an d Nier, Dstr, Prktrmsrnl          | 56.62↔    | Revision einer anderen kutanen Ureterostomie                   |
| 55.39.21↔ | S Lk Exz o Dstr v Läs o Gw an d Nier, Dstr, urtrnsk             | 56.71.00↔ | Harnableitung in den Darm, n.n.bez.                            |
| 55.39.22↔ | S Lk Exz o Dstr v Läs o Gw an d Nier, Dstr, ofn chr             | 56.71.10↔ | Harnabl i D Darm, Uretsigt m Reservbild, offen chir            |
| 55.39.23↔ | S Lk Exz o Dstr v Läs o Gw an d Nier, Dstr, lprsk               | 56.71.11↔ | Harnabl i D Darm, Uretsigt m Reservbild, laparask              |
| 55.39.29↔ | S Lk Exz o Dstr v Läs o Gw an d Nier, Dstr, S Zg                | 56.71.20↔ | Harnabl i D Darm, Umwdl e and sprvs Hrmb l i e Hrmb l i D Darm |
| 55.39.99↔ | So Lok Exz o Destr von Läs o Gew an d Niere, So                 | 56.71.99↔ | Harnableitung in den Darm, sonstige                            |
| 55.4↔     | Partielle Nephrektomie  | 56.72↔    | Revision einer ureterointestinalen Anastomose                  |
| 55.51.00↔ | Nephroureterektomie, n.n.bez.                                   | 56.73↔    | Nephrozystanastomose, n.n.bez.                                 |
| 55.51.01↔ | Nephroureterektomie, ausser zur Transplantation                 | 56.74.00↔ | Ureterozystoneostomie, n.n.bez.                                |
| 55.51.02↔ | Nephrektomie zur Transplantation, Lebendspende                  | 56.74.10↔ | Ureterozystoneostomie, n.n.bez.                                |
| 55.51.99↔ | Nephroureterektomie, sonstige                                   | 56.74.11↔ | Ureterozystoneostomie, n.n.bez.                                |
| 55.52↔    | Nephrektomie einer belassenen Niere                             | 56.74.20↔ | Ureterozystoneostomie, mit Uretermodellage                     |
| 55.53↔    | Entfernen einer transplantierten oder abgestossenen Niere       | 56.74.99↔ | Ureterozystoneostomie, sonstige                                |
| 55.54↔    | Beidseitige Nephrektomie  | 56.75↔    | Transureteroureterostomie                                      |
|           |   | 56.79↔    | Sonstige Anastomose eines Ureters oder Harnableitung           |

|           |   |           |  |
|-----------|---|-----------|--|
| 56.81↔    | Lösung von intraluminalen Adhäsionen im Ureter                    | 57.87.30↔ | Rk an d Hrnbl, Rdktionsplstk d Hrnbl, offn chr                   |
| 56.82↔    | Naht einer Ureterverletzung                                       | 57.87.31↔ | Reko an d Hrnbl, Reduktionsplastik d Hrnbl, laparask             |
| 56.83↔    | Verschluss einer Ureterostomie                                    | 57.87.40↔ | Rekonstruktion an d Hrnbl, Augm d Hrnbl, offen chir              |
| 56.84.00↔ | Verschluss einer anderen Ureterfistel, n.n.bez.                   | 57.87.41↔ | Rekonstruktion an d Hrnbl, Augm d Hrnbl, laparask                |
| 56.84.10↔ | Verschl e and Ureterfist, UretDarmFistel, offen chir              | 57.87.99↔ | Rekonstruktion an der Harnblase, sonstige                        |
| 56.84.11↔ | Verschluss e and Ureterfist, UretDarmFistel, laparask             | 58.93↔    | Implantation eines künstlichen Harnblasensphinkters              |
| 56.84.20↔ | Verschl e and Ureterfist, ureterovag Fistel, offen chir           | 58.94↔    | Adjustierbare Harninkontinenztherapie                            |
| 56.84.21↔ | Verschl e and Ureterfist, ureterovag Fistel, laparask             | 59.00↔    | Retroperitoneale Dissektion, n.n.bez.                            |
| 56.84.22↔ | Verschluss e and Ureterfist, ureterovag Fistel, vaginal           | 59.02↔    | Sonstige Lösung von perirenenalen oder periureteralen Adhäsionen |
| 56.84.99↔ | Verschluss einer anderen Ureterfistel, sonstige                   | 59.03.00↔ | Laparosk Lös von periren o periuret Adhäs, n.n.bez.              |
| 56.85↔    | Ureteropexie  | 59.03.10↔ | Lprsk Lös v prm o priurt Adhäs, Urtrl oh intrpr Vrlg             |
| 56.86↔    | Entfernen einer Ureterligatur                                     | 59.03.11↔ | Lprsk Lös v prm o priurt Adhäs, Urtrl m intrpr Vrlg              |
| 56.89↔    | Sonstige plastische Rekonstruktion an einem Ureter                | 59.03.99↔ | Laparosk Lös von periren o periuret Adhäs, sonstige              |
| 56.95↔    | Ligatur an einem Ureter   | 59.09↔    | Sonstige Inzision am perirenenalen oder periureteralen Gewebe    |
| 56.99.00↔ | Sonstige Operationen an einem Ureter, n.n.bez.                    | 59.19↔    | Sonstige Inzision am perivesikalen Gewebe                        |
| 56.99.10↔ | Sonstige Op an e Ureter, Freil d Ureters (zur Explor)             | 59.91↔    | Exzision am perirenenalen oder perivesikalen Gewebe              |
| 56.99.20↔ | So Op an e Uret, Revisionsoperation a Uret, offen chir            | 59.92↔    | Sonstige Operationen am perirenenalen oder perivesikalen Gewebe  |
| 56.99.21↔ | So Op an e Uret, Revisionsoperation a Uret, So Zugang             | 60.3↔     | Suprapubische Prostatektomie                                     |
| 56.99.30↔ | So Op an e Ureter, Injekt b Ostiuminsuf, transurethral            | 60.4↔     | Retropubische Prostatektomie                                     |
| 56.99.31↔ | So Op an e Ureter, Injekt b Ostiuminsuf, offen chir               | 60.5↔     | Radikale Prostatektomie  |
| 56.99.32↔ | So Op an e Ureter, Injekt b Ostiuminsuf, So Zugang                | 60.61.00↔ | Lokale Exzision einer Läsion an der Prostata, n.n.bez.           |
| 56.99.99↔ | Sonstige Operationen an einem Ureter, sonstige                    | 60.61.10↔ | Lokale Exzision einer Läsion an der Prostata, transurethral      |
| 57.6x.00↔ | Partielle Zystektomie, n.n.bez.                                   | 60.61.11↔ | Lok Exz e Läs an d Prostata, suprapubischtransvesikal            |
| 57.6x.10↔ | Part Zystektomie, oh Ureterneointplantation, offen chir           | 60.61.12↔ | Lokale Exzision einer Läsion an der Prostata, retropubisch       |
| 57.6x.11↔ | Part Zystektomie, oh Ureterneointplantation, laparask             | 60.61.13↔ | Lokale Exzision einer Läsion an der Prostata, perineal           |
| 57.6x.12↔ | Part Zystekt, m eins o beids Ureterneointpl, offen chir           | 60.61.99↔ | Lokale Exzision einer Läsion an der Prostata, sonstige           |
| 57.6x.13↔ | Part Zystekt, m eins o beids Ureterneointpl, laparask             | 60.62↔    | Perineale Prostatektomie   |
| 57.6x.20↔ | Prt Zystkt, Sprtrg o sbtt Rsktion, oh Urtneointpl, offn chr       | 60.69↔    | Sonstige Prostatektomie  |
| 57.6x.21↔ | Prt Zystkt, Sprtrg o sbtt Rs, oh Urtneointpl, lprsk               | 83.92↔    | Einsetzen oder Ersetzen eines Skelettmuskelstimulators           |
| 57.6x.22↔ | Prt Zystkt, Sprtrg o sbtt Rs m eins o beids Urtneointpl, offn chr | 86.94.00↔ | Enstz/ErstzPlsgnrtNeurstm einz Leit, N spzf ob auflb, n.n.bz.    |
| 57.6x.23↔ | Prt Zystkt, Sprtrg o sbtt Rs m eins o beids Urtneointpl, lprsk    | 86.94.10↔ | Enstz v Plsgnrt e intrkr Neurstm m einz Leit, N wiedrauf         |
| 57.6x.99↔ | Partielle Zystektomie, sonstige                                   | 86.94.11↔ | Enstz v Plsgnrt e epd Neurstm m einz Leit, N wiedrauf            |
| 57.71.00↔ | Radikale Zystektomie, n.n.bez.                                    | 86.94.12↔ | Enstz v Plsgnrt e prph Neurstm m einz Leit, N wiedrauf           |
| 57.71.10↔ | Rad Zystektomie, oh Urethrektomie, b Mann, offen chir             | 86.94.20↔ | Erstz v Plsgnrt e intrkr Neurstm m einz Leit, N wiedrauf         |
| 57.71.11↔ | Rad Zystektomie, oh Urethrektomie, b Mann, laparask               | 86.94.21↔ | Erstz v Plsgnrt e epd Neurstm m einz Leit, N wiedrauf            |
| 57.71.20↔ | Rad Zystektomie, m Urethrektomie, b Mann, offen chir              | 86.94.22↔ | Erstz v Plsgnrt e prph Neurstm m einz Leit, N wiedrauf           |
| 57.71.21↔ | Radikale Zystektomie, m Urethrektomie, b Mann, laparask           | 86.94.99↔ | Enstz/ErstzPlsgnrtNeurstm einz Leit, N spzf ob auflb             |
| 57.71.30↔ | Rad Zystektomie, oh Urethrektomie, b d Frau, offen chir           | 86.95.00↔ | Enstz/ErstzPlsgnrtNeurstm dpp Leit, N spzf ob auflb, n.n.bz.     |
| 57.71.31↔ | Rad Zystektomie, oh Urethrektomie, b d Frau, laparask             | 86.95.10↔ | Enstz v Plsgnrt e intrkr Neurstm, MhrKnl Syst, N wiedrauf        |
| 57.71.40↔ | Rad Zystektomie, m Urethrektomie, b d Frau, offen chir            | 86.95.11↔ | Enstz v Plsgnrt e epd Neurstm, MhrKnl Syst, N wiedrauf           |
| 57.71.41↔ | Rad Zystektomie, m Urethrektomie, b d Frau, laparask              | 86.95.12↔ | Enstz v Plsgnrt e prph Neurstm, MhrKnl Syst, N wiedrauf          |
| 57.71.50↔ | Rad Zystekt, BeEviszeration (Exent) b Mann, offen chir            | 86.95.20↔ | Erstz v Plsgnrt e intrkr Neurstm, MhrKnl Syst, N wiedrauf        |
| 57.71.51↔ | Rad Zystekt, BeEviszeration (Exent) b Mann, laparask              | 86.95.21↔ | Erstz v Plsgnrt e epd Neurstm, MhrKnl Syst, N wiedrauf           |
| 57.71.99↔ | Radikale Zystektomie, sonstige                                    | 86.95.22↔ | Erstz v Plsgnrt e prph Neurstm, MhrKnl Syst, N wiedrauf          |
| 57.79.00↔ | Sonstige totale Zystektomie, n.n.bez.                             | 86.95.99↔ | Enstz o Erstz v Plsgnrt e Neurstm m dpp Leit, N spzf ob auflb, S |
| 57.79.10↔ | So tot Zystekt, Einf Zystekt, b Mann, offen chir                  | 86.97↔    | Einsetzen aufladb Neurostim, aufladb, 1L                         |
| 57.79.11↔ | So tot Zystektomie, Einf Zystektomie, b Mann, laparask            | 86.98.00↔ | Enstz o Erstz v auflb Plsgnrt e Neurstm m dpp Leit, n.n.bz.      |
| 57.79.20↔ | So tot Zystekt, Einf Zystekt, b d Frau, offen chir                | 86.98.10↔ | Enstz v auflb Plsgnrt e intrkr Neurstm, Mhrksys                  |
| 57.79.21↔ | So tot Zystekt, Einf Zystekt, b d Frau, laparask                  | 86.98.11↔ | Einsetz v auflb Pulsgenerat e epid Neurostim, Mehrksys           |
| 57.79.99↔ | Sonstige totale Zystektomie, sonstige                             | 86.98.12↔ | Enstz v auflb Plsgnrt e prph Neurstm, Mhrksys                    |
| 57.83↔    | Verschluss einer vesikointestinalen Fistel                        | 86.98.20↔ | Erstz v auflb Plsgnrt e intrkr Neurstm, Mhrksys                  |
| 57.86↔    | Plastische Rekonstruktion bei Exstrophie der Harnblase            | 86.98.21↔ | Ersetz v auflb Pulsgenerat e epid Neurostim, Mehrksys            |
| 57.87.00↔ | Rekonstruktion an der Harnblase, n.n.bez.                         | 86.98.22↔ | Erstz v auflb Plsgnrt e prph Neurstm, Mhrksys                    |
| 57.87.10↔ | Reko an d Hrnbl, m Ileum, Kolon o Mag, offen chir                 | 86.98.99↔ | Enstz o Erstz v auflb Plsgnrt e Neurstm m dpp Leit, S            |
| 57.87.11↔ | Reko an d Hrnbl, m Ileum, Kolon o Mag, laparask                   |           |  |
| 57.87.20↔ | Rk an d Hrnbl, Umwdl e and sprvs Hrnbl i e Ershrnl, offn chr      |           |  |
| 57.87.21↔ | Rk an d Hrnbl, Umwdl e and sprvs Hrnbl i e Ershrnl, lprsk         |           |  |

**ADRG L05**

**Transurethrale Prostatektomie**

Prozedur in Tabelle L05-1

**DRG L05A**

**Transurethrale Prostatektomie mit äußerst schweren CC**

PCCL > 3

**DRG L05B**

**Transurethrale Prostatektomie ohne äußerst schwere CC**

**Prozedur L05-1**

|           |  |           |   |
|-----------|--|-----------|---|
| 60.29.00↔ | Sonstige transurethrale Prostatektomie, n.n.bez.         | 60.61.10↔ | Lokale Exzision einer Läsion an der Prostata, transurethral |
| 60.29.10↔ | So transurethral Prostekt, Elektroresektion von Prostegw | 60.61.11↔ | Lok Exz e Läs an d Prostata, suprapubischtransvesikal       |
| 60.29.20↔ | S trnsrthr Prstkt, S trnsrthr Dstr v Prstgw              | 60.61.12↔ | Lokale Exzision einer Läsion an der Prostata, retropubisch  |
| 60.29.99↔ | Sonstige transurethrale Prostatektomie, sonstige         | 60.61.13↔ | Lokale Exzision einer Läsion an der Prostata, perineal      |
| 60.61.00↔ | Lokale Exzision einer Läsion an der Prostata, n.n.bez.   | 60.61.99↔ | Lokale Exzision einer Läsion an der Prostata, sonstige      |

**ADRG L06****Kleine Eingriffe an der Harnblase**

Prozedur in Tabelle L06-1

**DRG L06A****Kleine Eingriffe an der Harnblase mit äußerst schweren CC**

PCCL &gt; 3

**DRG L06B****Kleine Eingriffe an der Harnblase ohne äußerst schwere CC****Prozedur L06-1**

|           |   |           |  |
|-----------|---|-----------|--|
| 55.96↔    | Sonstige Injektion einer therapeutischen Substanz in eine Niere   | 57.93.13↔ | (Postoperative) Blutstillung an der Harnblase, laparoskopisch  |
| 56.94↔    | Entfernen eines elektronischen Ureterstimulators                  | 57.93.14↔ | (Postoperative) Blutstillung an der Harnblase, über ein Stoma  |
| 56.99.00↔ | Sonstige Operationen an einem Ureter, n.n.bez.                    | 57.93.99↔ | (Postoperative) Blutstillung an der Harnblase, sonstige        |
| 56.99.10↔ | Sonstige Op an e Ureter, Freil d Ureters (zur Explor)             | 57.98↔    | Entfernen eines elektronischen Blasenstimulators               |
| 56.99.20↔ | So Op an e Uret, Revisionsoperation a Uret, offen chir            | 57.99.00↔ | Sonstige Operationen an der Harnblase, n.n.bez.                |
| 56.99.21↔ | So Op an e Uret, Revisionsoperation a Uret, So Zugang             | 57.99.10↔ | S Op an d Hrnl, Entf e Steins aus e Ershrnl, offn chr o lprsk  |
| 56.99.30↔ | So Op an e Ureter, Injekt b Ostiuminsuf, transurethral            | 57.99.11↔ | S Op an d Hrnl,EntfSteins ausErshrnl,trnsrth,Prk,übr ein Stm/S |
| 56.99.31↔ | So Op an e Ureter, Injekt b Ostiuminsuf, offen chir               | 57.99.12↔ | S Op an d Hrnl, Entf e Fk aus e Ershrnl, offn chr o lprsk      |
| 56.99.32↔ | So Op an e Ureter, Injekt b Ostiuminsuf, So Zugang                | 57.99.13↔ | Op anHrnl, EntffFk ausErshrnl, trnsrth, Prk, übr ein Stm/S     |
| 56.99.99↔ | Sonstige Operationen an einem Ureter, sonstige                    | 57.99.14↔ | S Op an d Hrnl, Entf v Schleim aus e Ershrnl, offn chr o lprsk |
| 57.12↔    | Lösung von intralum Adhäs mit Inzis an der Harnbl                 | 57.99.15↔ | S Op a Hrnl,Entf Schl aus Ershb, trurth,Prk,üb Stm/s           |
| 57.21↔    | Vesikostomie  | 57.99.16↔ | S Op an Hrnl,Exz v erkr Gw aus Ershrnl,offn chr,lprsk o Prk    |
| 57.22↔    | Revision einer Vesikostomie                                       | 57.99.17↔ | Op anHrnl, Exzerkr Gw ausErshrnl, trnsrth, übr ein Stm/S       |
| 57.34↔    | Offene Biopsie der Harnblase                                      | 57.99.20↔ | Sonstige Op an d Harnbl, Injektbhdln an d Harnbl, Perk         |
| 57.51↔    | Exzision des Urachus  | 57.99.21↔ | So Op an d Harnbl, Injektbhdln an d Harnbl, transureth         |
| 57.58↔    | Laparosk Exz o Destr von and Läs o Gew an d Harnbl                | 57.99.22↔ | So Op an d Harnbl, Injektbhdln an d Harnbl, offen chir         |
| 57.59.00↔ | Off Exz o Destr von and Läs o Gew an d Harnbl, n.n.bez.           | 57.99.23↔ | So Op an d Harnbl, Injektbhdln an d Harnbl, laparask           |
| 57.59.10↔ | Off Exz o Dstr v and Läs o Gw an d Hrnl, Exz, offn chr            | 57.99.24↔ | S Op an d Hrnl, Injektbhdln an d Hrnl, übr ein Stm             |
| 57.59.20↔ | Off Exz o Destr v and Läs o Gew an d Harnbl, Myektomie            | 57.99.30↔ | Sonstige Op an d Harnbl, Revision an d Harnbl, perkutan        |
| 57.59.99↔ | Off Exz o Destr von and Läs o Gew an d Harnbl, sonstige           | 57.99.31↔ | Sonstige Op an d Harnbl, Rev an d Harnbl, transurethral        |
| 57.6x.00↔ | Partielle Zystektomie, n.n.bez.                                   | 57.99.32↔ | Sonstige Op an d Harnbl, Rev an d Harnbl, offen chir           |
| 57.6x.10↔ | Part Zystektomie, oh Ureterneointplantation, offen chir           | 57.99.33↔ | Sonstige Op an d Harnbl, Revision an d Harnbl, laparask        |
| 57.6x.11↔ | Part Zystektomie, oh Ureterneointplantation, laparask             | 57.99.34↔ | So Op an d Harnbl, Rev an d Harnbl, über ein Stoma             |
| 57.6x.12↔ | Part Zystekt, m eins o beids Ureterneointpl, offen chir           | 57.99.40↔ | Operative Harnblasendehnung, n.n.bez.                          |
| 57.6x.13↔ | Part Zystekt, m eins o beids Ureterneointpl, laparask             | 57.99.41↔ | Operative Harnblasendehnung, offen chirurgisch                 |
| 57.6x.20↔ | Prt Zystkt, Sprtrg o sbtt Rsktion, oh Urtneointpl, offn chr       | 57.99.42↔ | Operative Harnblasendehnung, laparoskopisch                    |
| 57.6x.21↔ | Prt Zystkt, Sprtrg o sbtt Rs, oh Urtneointpl, lprsk               | 57.99.43↔ | Operative Harnblasendehnung, transurethral                     |
| 57.6x.22↔ | Prt Zystkt, Sprtrg o sbtt Rs m eins o beids Urtneointpl, offn chr | 57.99.44↔ | Operative Harnblasendehnung, perkutan                          |
| 57.6x.23↔ | Prt Zystkt, Sprtrg o sbtt Rs m eins o beids Urtneointpl, lprsk    | 57.99.45↔ | Operative Harnblasendehnung, über ein Stoma                    |
| 57.6x.99↔ | Partielle Zystektomie, sonstige                                   | 57.99.49↔ | Operative Harnblasendehnung, sonstige                          |
| 57.81↔    | Naht einer Harnblasenverletzung                                   | 57.99.99↔ | Sonstige Operationen an der Harnblase, sonstige                |
| 57.82↔    | Verschluss einer Zystostomie                                      | 58.24↔    | Biopsie am Periurethralgewebe                                  |
| 57.84.00↔ | Verschluss einer anderen Harnblasenfistel, n.n.bez.               | 59.11↔    | Sonstige Lösung von perivesikalen Adhäsionen                   |
| 57.84.10↔ | Vrschl e and Hrnlbfst, (Vrschl e) vskvg Fstl, offn chr (bd)       | 59.12↔    | Laparoskopische Lösung von perivesikalen Adhäsionen            |
| 57.84.11↔ | Vrschl e and Hrnlbfst, Vrschl e vskvg Fstl, vg                    | 59.19↔    | Sonstige Inzision am perivesikalen Gewebe                      |
| 57.84.12↔ | Vrschl e and Hrnlbfst, Vrschl e vskvg Fstl, trnsvs                | 59.21↔    | Biopsie am perirenal oder perivesikalen Gewebe                 |
| 57.84.13↔ | Vrschl e and Hrnlbfst, Vrschl e vskvg Fstl, lprsk                 | 59.3↔     | Plikatur am urethrovesikalen Übergang                          |
| 57.84.20↔ | Vrschl e and Hrnlbfst, Vrschl e vskkt Fstl, offn chr              | 59.4↔     | Suprapubische Schlingensuspension                              |
| 57.84.21↔ | Vrschl e and Hrnlbfst, Vrschl e vskkt Fstl, lprsk                 | 59.5↔     | Retropubische urethrale Suspension                             |
| 57.84.99↔ | Verschluss einer anderen Harnblasenfistel, sonstige               | 59.6↔     | Paraurethrale Suspension                                       |
| 57.88↔    | Sonstige Anastomose an der Harnblase                              | 59.71↔    | Levatorplastik zur urethrovesikalen Suspension                 |
| 57.89↔    | Sonstige plastische Rekonstruktion an der Harnblase               | 59.72↔    | Implantat-Injektion in Urethra und/oder Harnblasenhals         |
| 57.91↔    | Sphinkterotomie an der Harnblase                                  | 59.79↔    | Sonstige plastische Rekonstruktion bei Stressinkontinenz       |
| 57.93.00↔ | (Postoperative) Blutstillung an der Harnblase, n.n.bez.           | 59.99↔    | Sonstige Operationen an den Harnorganen                        |
| 57.93.10↔ | (Postoperative) Blutstillung an der Harnblase, perkutan           | 69.21↔    | Operation mit Interposition                                    |
| 57.93.11↔ | (Postoperative) Blutstillung an der Harnblase, transurethral      | 69.22↔    | Sonstige uterine Suspensionsoperation                          |
| 57.93.12↔ | (Postoperative) Blutstillung an der Harnblase, offen chirurgisch  |           |  |

|           |  |           |  |
|-----------|--|-----------|--|
| 70.50↔    | Raffung von Zystozele und Rektozele                      | 70.55↔    | Korrektur einer Rektozele mit Transplantat oder Prothese   |
| 70.51↔    | Raffung einer Zystozele                                  | 70.77↔    | Suspension und Fixation der Vagina                         |
| 70.52.00↔ | Raffung einer Rektozele, n.n.bez.                        | 70.78↔    | Suspension u Fixat Vagina m Transplant od Proth            |
| 70.52.10↔ | Douglasplastik   | 70.79.00↔ | Sonstige plastische Rekonstruktion an der Vagina, n.n.bez. |
| 70.52.99↔ | Raffung einer Rektozele, sonstige                        | 70.79.10↔ | Sonstige vaginale Kolporrhaphie mit Beckenbodenplastik     |
| 70.53↔    | Raffung Zystozele u Rektozele m TrPl od Proth            | 70.79.99↔ | Sonstige plastische Rekonstruktion an der Vagina, sonstige |
| 70.54↔    | Korrektur einer Zystozele mit Transplantat oder Prothese |           |  |

**ADRG L08****Komplexe Eingriffe an der Urethra**

Prozedur in Tabelle L08-1

**DRG L08A****Komplexe Eingriffe an der Urethra, Alter < 6 Jahre**

Alter &lt; 6 Jahre

**DRG L08B****Komplexe Eingriffe an der Urethra, Alter > 5 Jahre****Prozedur L08-1**

|           |   |           |   |
|-----------|---|-----------|---|
| 57.85↔    | Zysturethroplast und plastische Reko am HamblHals             | 58.43.99↔ | Verschluss einer anderen Urethrafistel, sonstige              |
| 57.89↔    | Sonstige plastische Rekonstruktion an der Harnblase           | 58.44↔    | Reanastomose der Urethra                                      |
| 58.0↔     | Urethrotomie  | 58.45.00↔ | Plast Rekonstruktion b Hypospad o Eüispad, n.n.bez.           |
| 58.39.00↔ | So Lok Exz o Dstr von Läs o Gew an d Urethra, n.n.bez.        | 58.45.10↔ | Plast Rekonstruktion b Hypospad o Eüispad, b d Frau           |
| 58.39.10↔ | S Lk Exz o Dstr v Läs o Gw an d Urth, Exz, offn chr           | 58.45.20↔ | Plst Rk b Hypspd o Eüispd, b Mnn, Schftaufrchng u Chrdktmie   |
| 58.39.20↔ | S Lk Exz o Dstr v Läs o Gw an d Urth, Dstr, Prktrmsvs         | 58.45.21↔ | Plast Reko b Hypospad o Eüispad, b Mann, So Verfahren         |
| 58.39.30↔ | S Lk Exz/Dstr Läs/Gw a Urth,Urthreekt a slbst Eg b d Frau,ef  | 58.45.99↔ | Plast Rekonstruktion b Hypospad o Eüispad, sonstige           |
| 58.39.31↔ | S Lk Exz/Dstr Läs/Gw a Urth,Urthreekt a slbst Eg b Frau,rad   | 58.46.00↔ | Sonstige Rekonstruktion der Urethra, n.n.bez.                 |
| 58.39.32↔ | S Lk Exz/Dstr Läs/Gw a Urth,Urthreekt als slbst Egr b Mn,einf | 58.46.10↔ | So Reko d Ureth, Reko d dist Teils d Ureth na Verletz         |
| 58.39.33↔ | S Lk Exz/Dstr Läs/Gw a Urth,Urthreekt als selbst Egr b Mn,rdk | 58.46.11↔ | S Rk d Urth, Rk d Prs prsttc o d Prs mmbncea d Urth n Vrltz   |
| 58.39.99↔ | So Lok Exz o Dstr von Läs o Gew an d Urethra, So              | 58.46.99↔ | Sonstige Rekonstruktion der Urethra, sonstige                 |
| 58.41↔    | Naht einer Urethraverletzung                                  | 58.49.00↔ | Sonstige plastische Rekonstruktion an der Urethra, n.n.bez.   |
| 58.42↔    | Verschluss einer Urethrostomie                                | 58.49.10↔ | S Plst Rk an d Urth, Enz Plst Rk d Urth, m Präp o Pnsh        |
| 58.43.00↔ | Verschluss einer anderen Urethrafistel, n.n.bez.              | 58.49.11↔ | S Plst Rk an d Urth,Enz Plst Rk d Urth,m Mnd o Hmblschlh,S Rk |
| 58.43.10↔ | Vrschl e and Urthfst, Vrschl e urthrvg Fstl, offn chr (bd)    | 58.49.20↔ | S Plst Rk an Urth,Zweiz Plst Rk Urth,erst Stzng,m Präp o Pnsh |
| 58.43.11↔ | Vrschl e and Urthfst, Vrschl e urthrvg Fstl, lprsk            | 58.49.21↔ | Plst Rk anUrth, Zweiz Plst RkUrth, erst Stzng,Mnd/Hmblschlh   |
| 58.43.12↔ | Vrschl e and Urthfst, Vrschl e urthrvg Fstl, vg               | 58.49.29↔ | S Plst Rk d Urth, zweizeitg, erst Stzng, S Rk                 |
| 58.43.20↔ | Vrschl e and Urthfst, Vrschl e urthrktnn Fstl                 | 58.49.99↔ | Sonstige plastische Rekonstruktion an der Urethra, sonstige   |
| 58.43.30↔ | Vrschl e and Urthfst, Vrschl e urthrktnn Fstl                 | 58.92↔    | Exzision am Periurethralgewebe                                |

**ADRG L09****Andere Eingriffe bei Erkrankungen der Harnorgane**

Mindestens eine Prozedur in Tabelle L09-1

**DRG L09A****Andere Eingriffe bei Erkrankungen der Harnorgane, Alter < 2 Jahre oder mit äußerst schweren CC**

Alter &lt; 2 Jahre oder PCCL &gt; 3

**DRG L09B****Andere Eingriffe bei Erkrankungen der Harnorgane, Alter > 1 Jahr, ohne äußerst schwere CC****Prozedur L09-1**

|           |  |           |   |
|-----------|--|-----------|---|
| 01.15↔    | Biopsie am Schädel   | 03.93.99↔ | Implant o Ersetz d Elektrod(n) e spinalen Neurostim, So |
| 03.93.00↔ | Implnt o Erstz d Elktrod(n) e spn Neurstm, n.n.bz.               | 03.94.00↔ | Entf d Elektrod(n) e spinalen Neurostim, n.n.bez.       |
| 03.93.10↔ | Implnt o Erstz d Elktrod(n) e tmp epd Neurstm, Enzlsys, Tstsm    | 03.94.10↔ | Entf d Elktrod(n) e epd Neurstm, Stbl, Enzlsys          |
| 03.93.11↔ | Implnt o Erstz d Elktrod(n) e tmp epd Neurstm, Mhrlsys, Tstsm    | 03.94.11↔ | Entf d Elektrod(n) e epid Neurostim, Stabel, Mehrelsys  |
| 03.93.20↔ | Implnt/ErstzElktrdprmn epd Neurstm, Enzlsys, Dauerst, Prk        | 03.94.20↔ | Entf d Elktrod(n) e epd Neurstm, Plttnl, Enzlsys        |
| 03.93.21↔ | Implnt o Erstz d Elktrod(n) prmn epd Neurstm,Mhrlsys,Dauerst,Prk | 03.94.21↔ | Entf d Elktrod(n) e epd Neurstm, Plttnl, Mhrlsys        |
| 03.93.22↔ | Implnt/ErstzElktrd(n)prmn epd Neurstm/Enzlsys/Dauerst, offn chr  | 03.94.30↔ | Entf d Elektrod(n) e subd Neurostim zur Vorderwstim     |
| 03.93.23↔ | Implnt/ErstzElktrd(n)prmn epd Neurstm/Mhrlsys/Dauerst, offn chr  | 03.94.99↔ | Entf d Elektrod(n) e spinalen Neurostim, sonstige       |
| 03.93.30↔ | Implant o Ersetz e subd Elektrod zur Vorderwstim                 | 06.81.00↔ | Vollständige Parathyreoidektomie, n.n.bez.              |
|           |  | 06.81.10↔ | Vollständige Parathyreoidektomie, ohne Replantation     |
|           |  | 06.81.13↔ | Vollständige Parathyekt d Sternotomie, oh Replantation  |

|           |   |           |  |
|-----------|---|-----------|--|
| 06.81.99↔ | Vollständige Parathyreoidektomie, sonstige                      | 38.64.10↔ | Sonstige Exzision der thorakalen Aorta                   |
| 06.89.10↔ | Partielle Parathyreoidektomie, n.n.bez.                         | 38.64.20↔ | Sonstige Exzision der Aorta abdominalis                  |
| 06.89.11↔ | Reexploration mit partieller Parathyreoidektomie                | 38.64.99↔ | Sonstige Exzision der Aorta, sonstige                    |
| 06.89.13↔ | Sonstige Operationen an der Nebenschilddrüse durch Sternotomie  | 38.66.00↔ | Sonstige Exzision von abdominalen Arterien, n.n.bez.     |
| 06.89.99↔ | Partielle Parathyreoidektomie, sonstige                         | 38.66.10↔ | Sonstige Exzision von viszeralen Arterien, n.n.bez.      |
| 33.28↔    | Offene Lungenbiopsie  | 38.66.11↔ | Sonstige Exzision des Truncus coeliacus                  |
| 34.03↔    | Rethorakotomie  | 38.66.12↔ | Sonstige Exzision der A. gastrica                        |
| 38.06.00↔ | Inzision von abdominalen Arterien, n.n.bez.                     | 38.66.13↔ | Sonstige Exzision der A. hepatica                        |
| 38.06.10↔ | Inzision von viszeralen Arterien, n.n.bez.                      | 38.66.14↔ | Sonstige Exzision der A. lienalis                        |
| 38.06.11↔ | Inzision des Truncus coeliacus                                  | 38.66.15↔ | Sonstige Exzision der A. renalis                         |
| 38.06.12↔ | Inzision der A. gastrica  | 38.66.16↔ | Sonstige Exzision der A. mesenterialis                   |
| 38.06.13↔ | Inzision der A. hepatica  | 38.66.17↔ | Sonstige Exzision der A. lumbalis                        |
| 38.06.14↔ | Inzision der A. lienalis  | 38.66.18↔ | Sonstige Exzision der A. iliaca                          |
| 38.06.15↔ | Inzision der A. renalis   | 38.66.19↔ | Sonstige Exzision viszeraler Arterien, sonstige          |
| 38.06.16↔ | Inzision der A. mesenterialis                                   | 38.66.99↔ | Sonstige Exzision abdominaler Arterien, sonstige         |
| 38.06.17↔ | Inzision der A. lumbalis  | 38.67.00↔ | Sonstige Exzision von abdominalen Venen, n.n.bez.        |
| 38.06.18↔ | Inzision der A. iliaca  | 38.67.10↔ | Sonstige Exzision von tiefen abdominalen Venen, n.n.bez. |
| 38.06.19↔ | Inzision von viszeralen Arterien, sonstige                      | 38.67.11↔ | Sonstige Exzision der V. cava inferior                   |
| 38.06.99↔ | Inzision von abdominalen Arterien, sonstige                     | 38.67.12↔ | Sonstige Exzision der V. iliaca                          |
| 38.07.00↔ | Inzision von abdominalen Venen, n.n.bez.                        | 38.67.19↔ | Sonstige Exzision von tiefen abdominalen Venen, sonstige |
| 38.07.10↔ | Inzision von tiefen abdominalen Venen, n.n.bez.                 | 38.67.99↔ | Sonstige Exzision von abdominalen Venen, sonstige        |
| 38.07.11↔ | Inzision der V. cava inferior                                   | 38.86.00↔ | Sonstiger chirurgischer Verschluss von abd Aa, n.n.bez.  |
| 38.07.12↔ | Inzision der V. iliaca  | 38.86.10↔ | Sonstiger chir Verschluss von viszeralen Aa, n.n.bez.    |
| 38.07.19↔ | Inzision von tiefen abdominalen Venen, sonstige                 | 38.86.11↔ | Sonstiger chirurgischer Verschluss des Truncus coeliacus |
| 38.07.99↔ | Inzision von abdominalen Venen, sonstige                        | 38.86.12↔ | Sonstiger chirurgischer Verschluss der A. gastrica       |
| 38.16.00↔ | Endarterektomie von abdominalen Arterien, n.n.bez.              | 38.86.13↔ | Sonstiger chirurgischer Verschluss der A. hepatica       |
| 38.16.10↔ | Endarterektomie von viszeralen Arterien, n.n.bez.               | 38.86.14↔ | Sonstiger chirurgischer Verschluss der A. lienalis       |
| 38.16.11↔ | Endarterektomie des Truncus coeliacus                           | 38.86.15↔ | Sonstiger chirurgischer Verschluss der A. renalis        |
| 38.16.12↔ | Endarterektomie der A. gastrica                                 | 38.86.16↔ | Sonstiger chirurgischer Verschluss der A. mesenterialis  |
| 38.16.13↔ | Endarterektomie der A. hepatica                                 | 38.86.17↔ | Sonstiger chirurgischer Verschluss der A. iliaca         |
| 38.16.14↔ | Endarterektomie der A. lienalis                                 | 38.86.19↔ | Sonstiger chir Verschluss von viszeralen Aa, sonstige    |
| 38.16.15↔ | Endarterektomie der A. renalis                                  | 38.86.99↔ | Sonstiger chirurgischer Verschluss von abd Aa, sonstige  |
| 38.16.16↔ | Endarterektomie der A. mesenterialis                            | 38.87.00↔ | Sonstiger chir Verschluss von abd Venen, n.n.bez.        |
| 38.16.17↔ | Endarterektomie der A. lumbalis                                 | 38.87.10↔ | So chir Verschluss von tiefen abd Venen, n.n.bez.        |
| 38.16.18↔ | Endarterektomie der A. iliaca                                   | 38.87.11↔ | Sonstiger chirurgischer Verschluss der V. cava inferior  |
| 38.16.19↔ | Endarterektomie von viszeralen Arterien, sonstige               | 38.87.12↔ | So chir Verschluss d V. iliaca communis u V. iliaca int  |
| 38.16.99↔ | Endarterektomie von abdominalen Arterien, sonstige              | 38.87.19↔ | So chir Verschluss von tiefen abd Venen, sonstige        |
| 38.36.00↔ | Resektion von abdominalen Arterien mit Anastomose, n.n.bez.     | 38.87.99↔ | Sonstiger chir Verschluss von abd Venen, sonstige        |
| 38.36.10↔ | Resektion von viszeralen Arterien mit Anastomose, n.n.bez.      | 39.27.00↔ | Arteriovenöser Shunt für Hämodialyse, n.n.bez.           |
| 38.36.11↔ | Resektion des Truncus coeliacus mit Anastomose                  | 39.27.10↔ | AV-Fistel für Hämodialyse                                |
| 38.36.12↔ | Resektion der A. gastrica mit Anastomose                        | 39.27.11↔ | AVFistel mit allogenen oder allopl. Material f. Hämidi   |
| 38.36.13↔ | Resektion der A. hepatica mit Anastomose                        | 39.27.99↔ | Arteriovenöser Shunt für Hämodialyse, sonstige           |
| 38.36.14↔ | Resektion der A. lienalis mit Anastomose                        | 39.31.00↔ | Naht einer Arterie, n.n.bez.                             |
| 38.36.15↔ | Resektion der A. renalis mit Anastomose                         | 39.31.10↔ | Naht einer Arterie an Kopf und Hals, n.n.bez.            |
| 38.36.16↔ | Resektion der A. mesenterialis                                  | 39.31.11↔ | Naht einer intrakraniellen Arterie                       |
| 38.36.17↔ | Resektion der A. iliaca mit Anastomose                          | 39.31.19↔ | Naht einer Arterie an Kopf und Hals, sonstige            |
| 38.36.19↔ | Resektion von viszeralen Arterien mit Anastomose, sonstige      | 39.31.20↔ | Naht einer Arterie des Oberarms, n.n.bez.                |
| 38.36.99↔ | Resektion von abdominalen Arterien mit Anastomose, sonstige     | 39.31.21↔ | Naht der A. axillaris                                    |
| 38.37.00↔ | Resektion von abdominalen Venen mit Anastomose, n.n.bez.        | 39.31.22↔ | Naht der A. brachialis                                   |
| 38.37.10↔ | Resektion von tiefen abdominalen Venen mit Anastomose, n.n.bez. | 39.31.29↔ | Naht einer Arterie des Oberarms, sonstige                |
| 38.37.11↔ | Resektion der V. cava inferior mit Anastomose                   | 39.31.30↔ | Naht einer Arterie des Unterarms                         |
| 38.37.12↔ | Resektion der V. iliaca mit Anastomose                          | 39.31.40↔ | Naht einer Arterie der Hand                              |
| 38.37.19↔ | Resektion von tiefen abdominalen Venen mit Anastomose, sonstige | 39.31.50↔ | Naht einer Arterie der unteren Extremität                |
| 38.37.99↔ | Resektion von abdominalen Venen mit Anastomose, sonstige        | 39.31.60↔ | Naht der Aorta, n.n.bez.                                 |
| 38.44.00↔ | Resektion der Aorta abdominalis mit Ersatz, n.n.bez.            | 39.31.61↔ | Naht der thorakalen Aorta                                |
| 38.44.10↔ | Resektion der Aorta abdominalis, suprarenal mit Ersatz          | 39.31.62↔ | Naht der abdominalen Aorta                               |
| 38.44.11↔ | Resektion der Aorta abdominalis, infrarenal mit Ersatz          | 39.31.69↔ | Naht der Aorta, sonstige                                 |
| 38.44.12↔ | Resektion der Aorta abdominalis, juxtarenal mit Ersatz          | 39.31.70↔ | Naht von sonstigen thorakalen Arterien, n.n.bez.         |
| 38.44.99↔ | Resektion der Aorta abdominalis mit Ersatz, sonstige            | 39.31.71↔ | Naht der A. pulmonalis                                   |
| 38.46↔    | Resektion von abdominalen Arterien mit Ersatz                   | 39.31.72↔ | Naht des Truncus brachiocephalicus                       |
| 38.47.00↔ | Resektion von abdominalen Venen mit Ersatz, n.n.bez.            | 39.31.73↔ | Naht der A. subclavia                                    |
| 38.47.10↔ | Resektion von tiefen abdominalen Venen mit Ersatz, n.n.bez.     | 39.31.79↔ | Naht von thorakalen Arterien, sonstige                   |
| 38.47.11↔ | Resektion der V. cava inferior mit Ersatz                       | 39.31.80↔ | Naht von abdominalen Arterien, n.n.bez.                  |
| 38.47.12↔ | Resektion der V. iliaca mit Ersatz                              | 39.31.81↔ | Naht des Truncus coeliacus                               |
| 38.47.19↔ | Resektion von tiefen abdominalen Venen mit Ersatz, sonstige     | 39.31.82↔ | Naht der A. gastrica                                     |
| 38.47.99↔ | Resektion von abdominalen Venen mit Ersatz, sonstige            | 39.31.83↔ | Naht der A. hepatica                                     |
| 38.64.00↔ | Sonstige Exzision der Aorta, n.n.bez.                           | 39.31.84↔ | Naht der A. lienalis                                     |
|           |   | 39.31.85↔ | Naht der A. renalis                                      |
|           |   | 39.31.86↔ | Naht der A. mesenterialis                                |
|           |   | 39.31.87↔ | Naht der A. lumbalis                                     |

|           |  |           |  |
|-----------|--|-----------|--|
| 39.31.88↔ | Naht der A. iliaca   | 39.57.12↔ | Plast Reko v extrkr Aa an Kopf u Ha m synth Patch Graft      |
| 39.31.89↔ | Naht von abdominalen Arterien, sonstige                          | 39.57.13↔ | Plast Reko d V. jugularis m synthetischem Patch Graft        |
| 39.31.99↔ | Naht einer Arterie, sonstige                                     | 39.57.19↔ | Plast Reko von Gef an Kopf u Ha m synth Patch Graft, So      |
| 39.42↔    | Revision eines arteriovenösen Shunts zur Hämodialyse             | 39.57.20↔ | Plst Rk v Gf d ob Extrm m synth Ptch Grft, n.n.bz.           |
| 39.43↔    | Entfernen eines arteriovenösen Shunts zur Hämodialyse            | 39.57.21↔ | Plast Reko von Aa d ob Extrem m synth Patch Graft            |
| 39.49.00↔ | Sonstige Revision nach vaskulärem Eingriff, n.n.bez.             | 39.57.22↔ | Plst Rk d V. sbcl, V. axll u V. brchiophlc m synth Ptch Grft |
| 39.49.10↔ | Revision einer Gefäßanastomose                                   | 39.57.23↔ | Plst Rk v snst tief Vv d ob Extrm m synth Ptch Grft          |
| 39.49.20↔ | Revision eines vaskulären Implantates                            | 39.57.29↔ | Plast Reko von Gef d ob Extrem m synth Patch Graft, So       |
| 39.49.21↔ | Wechsel eines vaskulären Implantates                             | 39.57.30↔ | Plast Reko von thor Gef m synth Patch Graft, n.n.bez.        |
| 39.49.22↔ | Entfernung eines vaskulären Implantates                          | 39.57.31↔ | Plast Reko d thorakalen Aort m synth Patch Graft             |
| 39.49.30↔ | Ersatz eines kardialen Conduit                                   | 39.57.32↔ | Plast Reko d V. pulmon m synthetischem Patch Graft           |
| 39.49.99↔ | Sonstige Revision nach vaskulärem Eingriff, sonstige             | 39.57.33↔ | Plast Reko d V. cava superior m synth Patch Graft            |
| 39.50.00↔ | Angiopl o Athrkt an snst(n) NHzkrgrf(n), n.n.bz.                 | 39.57.39↔ | Plast Reko von thorakalen Gef m synth Patch Graft, So        |
| 39.50.10↔ | Angiopl o Athrkt an snst(n) NHzkrgrf(n) m Blln, n.n.bz.          | 39.57.40↔ | Plast Reko abd Aa m synthetischem Patch Graft, n.n.bez.      |
| 39.50.11↔ | Angiopl o Athrkt an snst(n) NHzkrgrf(n) m Enf Blln               | 39.57.41↔ | Plast Reko d abd Aort m synthetischem Patch Graft            |
| 39.50.12↔ | Angiopl o Athrkt an snst(n) NHzkrgrf(n) m ctng Blln              | 39.57.42↔ | Plast Reko d Truncus coeliacus m synth Patch Graft           |
| 39.50.13↔ | Angiopl o Athrkt an snst(n) NHzkrgrf(n) m KryplstieBlln          | 39.57.43↔ | Plast Reko d A. gastrica m synthetischem Patch Graft         |
| 39.50.14↔ | Angiopl o Athrkt an snst(n) NHzkrgrf(n) m Drg eltnng Blln        | 39.57.44↔ | Plast Reko d A. hepatica m synthetischem Patch Graft         |
| 39.50.19↔ | Angiopl o Athrkt an snst(n) NHzkrgrf(n) m S Blln                 | 39.57.45↔ | Plast Reko d A. lienalis m synthetischem Patch Graft         |
| 39.50.20↔ | Angiopl Blade Laserangpl an sonst(n) NiHerzkrgef(en)             | 39.57.46↔ | Plast Reko d A. renalis m synthetischem Patch Graft          |
| 39.50.21↔ | Angiopl Thrombektomie an sonstigem(n) NiHerzkrgef(en)            | 39.57.47↔ | Plast Reko d A. mesenterica m synthetischem Patch Graft      |
| 39.50.22↔ | Angiopl Rotationsthromekt an sonst(n) NiHerzkrgef(en)            | 39.57.48↔ | Plast Reko d A. iliaca m synthetischem Patch Graft           |
| 39.50.99↔ | Angiopl o Atherekt an sonstigem(n) NiHerzkrgef(en), So           | 39.57.49↔ | Plast Reko abd Aa m synthetischem Patch Graft, sonstige      |
| 39.53↔    | Verschluss einer arteriovenösen Fistel                           | 39.57.50↔ | Plast Reko abd Venen m synth Patch Graft, n.n.bez.           |
| 39.55↔    | Reimplantation eines aberrierenden Nierengefässes                | 39.57.51↔ | Plast Reko d V. cava inferior m synth Patch Graft            |
| 39.56.00↔ | Plast Rekonstruktion e Blutgef m GewPatch, n.n.bez.              | 39.57.52↔ | Plast Reko d V. iliaca m synthetischem Patch Graft           |
| 39.56.10↔ | Plast Reko von Gef an Kopf und Ha m GewPatch, n.n.bez.           | 39.57.59↔ | Plast Reko abd Venen m synthetischem Patch Graft, So         |
| 39.56.11↔ | Plastische Rekonstruktion von intrakr Gef mit GewPatch           | 39.57.60↔ | Plst Rk v Gf d unt Extrm m synth Ptch Grft, n.n.bz.          |
| 39.56.12↔ | Plastische Rekonstruktion der V. jugularis mit Gewebe-Patch      | 39.57.61↔ | Plast Reko von Aa d unteren Extrem m synth Patch Graft       |
| 39.56.19↔ | Plast Reko von Gef an Kopf und Ha m GewPatch, sonstige           | 39.57.62↔ | Plast Reko d V. fem und V.poplitea m synth Patch Graft       |
| 39.56.20↔ | Plast Reko von Gef d ob Extrem m GewPatch, n.n.bez.              | 39.57.63↔ | Plst Rk v snst tief Vv d unt Extrm m synth Ptch Grft         |
| 39.56.21↔ | Plast Rekonstruktion von Aa d ob Extrem m GewPatch               | 39.57.64↔ | Plst Rk v obrfl Vv d Obsrchnkls m synth Ptch Grft            |
| 39.56.22↔ | Plst Rk d V. sbcl, V. axll u V. brchiophlc m GwPtch              | 39.57.69↔ | Plast Reko von Gef d unt Extrem m synth Patch Graft, So      |
| 39.56.23↔ | Plast Reko von sonst tief Venen d ob Extrem m GewPatch           | 39.57.99↔ | Plast Reko m synthetischem Patch Graft, sonstige             |
| 39.56.29↔ | Plast Reko von Gef d ob Extrem m GewPatch, sonstige              | 39.58↔    | Plast Reko eines Blutgef mit Patch Graft n.n.bez.            |
| 39.56.30↔ | Plast Reko von thorakalen Gef m GewPatch, n.n.bez.               | 39.59.00↔ | Sonstige plastische Rekonstruktion eines Gefässes, n.n.bez.  |
| 39.56.31↔ | Plastische Rekonstruktion der thorakalen Aorta mit Gewebe-Patch  | 39.59.10↔ | Transposition von Arterien, n.n.bez.                         |
| 39.56.32↔ | Plastische Rekonstruktion der V. pulmonalis mit Gewebe-Patch     | 39.59.11↔ | Transposition der extrakraniellen A. vertebralis             |
| 39.56.33↔ | Plastische Rekonstruktion der V. cava superior mit Gewebe-Patch  | 39.59.12↔ | Transposition von sonstigen extrkr Aa an Kopf und Hals       |
| 39.56.39↔ | Plast Reko von thorakalen Gef m GewPatch, sonstige               | 39.59.13↔ | Transposition von Arterien der oberen Extremität             |
| 39.56.40↔ | Plastische Rekonstruktion abd Aa m GewPatch, n.n.bez.            | 39.59.14↔ | Transposition von thorakalen Arterien                        |
| 39.56.41↔ | Plastische Rekonstruktion der abdominalen Aorta mit Gewebe-Patch | 39.59.15↔ | Transposition der A. gastrica, A. hepatica und A. lienalis   |
| 39.56.42↔ | Plastische Rekonstruktion des Truncus coeliacus mit Gewebe-Patch | 39.59.16↔ | Transposition der A. renalis                                 |
| 39.56.43↔ | Plastische Rekonstruktion der A. gastrica mit Gewebe-Patch       | 39.59.17↔ | Transposition der A. mesenterica                             |
| 39.56.44↔ | Plastische Rekonstruktion der A. hepatica mit Gewebe-Patch       | 39.59.18↔ | Transposition sonstiger viszeraler Arterien                  |
| 39.56.45↔ | Plastische Rekonstruktion der A. lienalis mit Gewebe-Patch       | 39.59.19↔ | Transposition der A. iliaca                                  |
| 39.56.46↔ | Plastische Rekonstruktion der A. renalis mit Gewebe-Patch        | 39.59.20↔ | Transposition von sonstigen abdominalen Arterien             |
| 39.56.47↔ | Plastische Rekonstruktion der A. mesenterica mit Gewebe-Patch    | 39.59.21↔ | Transposition von Arterien der unteren Extremität            |
| 39.56.48↔ | Plastische Rekonstruktion der A. iliaca mit Gewebe-Patch         | 39.59.29↔ | Transposition von Arterien, sonstige                         |
| 39.56.49↔ | Plastische Rekonstruktion abd Aa m GewPatch, sonstige            | 39.59.30↔ | Sonstige Plast Reko von Gef an Kopf und Ha, n.n.bez.         |
| 39.56.50↔ | Plast Rekonstruktion abd Venen m GewPatch, n.n.bez.              | 39.59.31↔ | Sonstige plastische Rekonstruktion e intrakr Gefässes        |
| 39.56.51↔ | Plastische Rekonstruktion der V. cava inferior mit Gewebe-Patch  | 39.59.32↔ | Sonstige Plast Rekonstruktion d extrkr A. vertebralis        |
| 39.56.52↔ | Plastische Rekonstruktion der V. iliaca mit Gewebe-Patch         | 39.59.33↔ | So Plast Reko von extrkr Aa an Kopf und Ha, So               |
| 39.56.59↔ | Plast Rekonstruktion abd Venen m GewPatch, sonstige              | 39.59.34↔ | Sonstige plastische Rekonstruktion der V. jugularis          |
| 39.56.60↔ | Plast Reko von Gef d unt Extrem m GewPatch, n.n.bez.             | 39.59.39↔ | Sonstige Plast Reko von Gef an Kopf und Ha, sonstige         |
| 39.56.61↔ | Plast Reko von Aa d unteren Extrem m GewPatch                    | 39.59.40↔ | Sonstige Plast Reko von Gef d ob Extrem, n.n.bez.            |
| 39.56.62↔ | Plast Reko d V. fem und V.poplitea m GewPatch                    | 39.59.41↔ | Sonstige plastische Rekonstruktion von Aa d ob Extrem        |
| 39.56.63↔ | Plast Reko v sonst tief Venen d unt Extrem m GewPatch            | 39.59.42↔ | S Plst Rk d V. sbcl, V. axll u V. brchiophlc                 |
| 39.56.64↔ | Plast Reko von oberfl Venen d Oberschenkels m GewPatch           | 39.59.48↔ | So Plast Reko von sonstigen tiefen Venen d ob Extrem         |
| 39.56.69↔ | Plast Reko von Gef d unteren Extrem m GewPatch, So               | 39.59.49↔ | Sonstige Plast Reko von Gef d ob Extrem, sonstige            |
| 39.56.99↔ | Plast Rekonstruktion e Blutgef m GewPatch, sonstige              | 39.59.50↔ | Sonstige Plast Reko von thorakalen Gef, n.n.bez.             |
| 39.57.00↔ | Plast Reko m synthetischem Patch Graft, n.n.bez.                 | 39.59.51↔ | Sonstige plastische Rekonstruktion der thorakalen Aorta      |
| 39.57.10↔ | Plst Rk v Gf an Kpf u H m synth Ptch Grft, n.n.bz.               | 39.59.52↔ | Sonstige plastische Rekonstruktion der A. pulmonalis         |
| 39.57.11↔ | Plast Reko von intrakr Gef m synthetischem Patch Graft           | 39.59.53↔ | Sonstige Plast Reko von thorakalen Aa, sonstige              |
|           |  | 39.59.54↔ | Sonstige plastische Rekonstruktion der V. pulmonalis         |
|           |  | 39.59.55↔ | Sonstige plastische Rekonstruktion der V. cava superior      |
|           |  | 39.59.59↔ | Sonstige Plast Reko von thorakalen Gef, sonstige             |
|           |  | 39.59.60↔ | Sonstige plastische Rekonstruktion von abd Aa, n.n.bez.      |
|           |  | 39.59.61↔ | Sonstige plastische Rekonstruktion der abdominalen Aorta     |
|           |  | 39.59.62↔ | Sonstige plastische Rekonstruktion des Truncus coeliacus     |

|           |  |           |   |
|-----------|--|-----------|---|
| 39.59.63↔ | Sonstige plastische Rekonstruktion der A. gastrica                   | 40.3x.12↔ | Regionale Lymphadenektomie als selbständiger Eingriff, axillär  |
| 39.59.64↔ | Sonstige plastische Rekonstruktion A. hepatica                       | 40.3x.13↔ | Rg Lymphkt als selbst Engr, praort, plvn, obttrsch o Iliakl     |
| 39.59.65↔ | Sonstige plastische Rekonstruktion der A. lienalis                   | 40.3x.14↔ | Reg Lymphekt als selbst Engr, inguinal, offen chir              |
| 39.59.66↔ | Sonstige plastische Rekonstruktion der A. renalis                    | 40.3x.15↔ | Reg Lymphekt als selbst Engr, inguinale, laparask               |
| 39.59.67↔ | Sonstige plastische Rekonstruktion der A. mesenterica                | 40.3x.16↔ | Reg Lymphekt als selbst Engr, mediast und peribr                |
| 39.59.68↔ | Sonstige plastische Rekonstruktion der A. iliaca                     | 40.3x.19↔ | Regionale Lymphadenektomie als selbständiger Eingriff, sonstige |
| 39.59.69↔ | Sonstige plastische Rekonstruktion von abd Aa, sonstige              | 40.3x.20↔ | Regionale Lymphekt i Rahmen e and Engr, n.n.bez.                |
| 39.59.70↔ | Sonstige Plast Rekonstruktion von abd Venen, n.n.bez.                | 40.3x.21↔ | Regionale Lymphekt i Rahmen e and Engr, zervikal                |
| 39.59.71↔ | Sonstige plastische Rekonstruktion der V. cava inferior              | 40.3x.22↔ | Regionale Lymphekt i Rahmen e and Engr, axillär                 |
| 39.59.72↔ | Sonstige plastische Rekonstruktion der V. iliaca                     | 40.3x.23↔ | Rg Lymphkt i Rhmn e and Engr, praort, plvn o Iliakl             |
| 39.59.79↔ | Sonstige Plast Rekonstruktion von abd Venen, sonstige                | 40.3x.24↔ | Regionale Lymphekt i Rahmen e and Engr, obturatorisch           |
| 39.59.80↔ | Sonstige Plast Reko von Gef d unteren Extrem, n.n.bez.               | 40.3x.25↔ | Regionale Lymphekt i Rahmen e and Engr, inguinale               |
| 39.59.81↔ | Sonstige Plast Rekonstruktion von Aa d unteren Extrem                | 40.3x.26↔ | Reg Lymphekt i Rahmen e and Engr, mediast und peribr            |
| 39.59.82↔ | Sonstige plastische Rekonstruktion der V. femoralis                  | 40.3x.29↔ | Regionale Lymphekt i Rahmen e and Engr, sonstige                |
| 39.59.83↔ | Sonstige plastische Rekonstruktion der V. poplitea                   | 40.9x.00↔ | Sonstige Operationen an lymphatischen Strukturen, n.n.bez.      |
| 39.59.88↔ | So Plast Reko von sonst tiefen Venen d unteren Extrem                | 40.9x.10↔ | Anastomose zur Beseitigung eines Lymphödems                     |
| 39.59.89↔ | Sonstige Plast Reko von Gef d unteren Extrem, sonstige               | 40.9x.20↔ | Inzision einer Lymphozele                                       |
| 39.59.90↔ | Sonstige Plast Reko e Gefässes, Venenklappenplastik                  | 40.9x.30↔ | Drainage eines Lymphödems                                       |
| 39.59.99↔ | Sonstige plastische Rekonstruktion eines Gefässes, sonstige          | 40.9x.40↔ | Therapeutische perkutane Punktion einer Lymphozele              |
| 39.90.00↔ | Enstz v prvh Gfstnt(s) oh MdFreistzng, n.n.bz.                       | 40.9x.99↔ | Sonstige Operationen an lymphatischen Strukturen, sonstige      |
| 39.90.10↔ | Einsetz von Gefässst in nichtkardiale Gef, bare Stents               | 44.44↔    | Katheteremobilisation zur Blutstillung in Magen oder Duodenum   |
| 39.90.11↔ | Einsetz v Gefässst i NiKard Gef, bioresorbierbare Stent              | 45.27↔    | Intestinale Biopsie an nicht näher bezeichneter Stelle          |
| 39.90.12↔ | Enstz v Gefässst i NKrd Gef, Grsslmg Stnt n.n.bz.                    | 50.12↔    | Offene Biopsie an der Leber                                     |
| 39.90.13↔ | Enstz v Gefässst i NKrd Gef, Grsslmg Stnt ungcvr                     | 50.14↔    | Laparoskopische Leberbiopsie                                    |
| 39.90.14↔ | Enstz v Gefässst i NKrd Gef, Grsslmg Stnt gcvr                       | 54.11↔    | Probelaaparotomie   |
| 39.90.15↔ | Enstz v Gefässst i NKrd Gef, cvrd Stnt(Stntgr) i Nianeurysmtschn Gef | 54.12.00↔ | Wiedereröffnung einer kürzlichen Laparotomie, n.n.bez.          |
| 39.90.19↔ | Einsetz von Gefässst i nichtKard Gef, sonstige Stents                | 54.12.10↔ | Wiedereröffn e kürzlichen Laparot, SecondlookLaparot            |
| 39.90.30↔ | Enstz v übrlng Stnt (>10 cm) i NKrd Gef, n.n.bz.                     | 54.12.99↔ | Wiedereröffnung einer kürzlichen Laparotomie, sonstige          |
| 39.90.31↔ | Einsetz von überlange bare Stent (>10 cm) i NiKard Gef               | 54.19.00↔ | Sonstige Laparotomie, n.n.bez.                                  |
| 39.90.32↔ | Einsetz v überlange covered Stent (>10 cm) i NiKard Gef              | 54.19.10↔ | Sonstige Laparotomie, Laparotomie mit Drainage                  |
| 39.90.39↔ | Einsetz von überlange Stents (>10 cm) i NiKard Gef, So               | 54.19.99↔ | Sonstige Laparotomie, sonstige                                  |
| 39.91↔    | Freilegung eines Gefässes  | 54.21.00↔ | Laparoskopie, n.n.bez.  |
| 40.11.00↔ | Biopsie an einer lymphatischen Struktur, n.n.bez.                    | 54.21.10↔ | Laparoskopie, Diagnostische Laparoskopie                        |
| 40.11.10↔ | Off (Inzs) Biops e mdiast, praaortln, iliakln o plvnn Lymphkn        | 54.21.20↔ | Laparoskopie, Zugangsweg f Chir (Ther) Interventionen           |
| 40.11.11↔ | Off (Inzs) Biops e zrv, sprklvklärm, axllärm o inguinln Lymphkn      | 54.21.30↔ | Laparoskopie, Laparoskopie mit Drainage                         |
| 40.11.20↔ | Geschlossene [perkutane] [Nadel-] Biopsie von Lymphknoten            | 54.21.99↔ | Laparoskopie, sonstige  |
| 40.11.99↔ | Biopsie an einer lymphatischen Struktur, sonstige                    | 54.23↔    | Biopsie am Peritoneum   |
| 40.19↔    | Sonstige diagnostische Massnahmen an lymphatischen Strukturen        | 54.92↔    | Entfernen eines Fremdkörpers aus der Peritonealhöhle            |
| 40.22.00↔ | Exzision eines mamma-internalymphknoten, n.n.bez.                    | 54.99.00↔ | Sonstige Operationen in der Abdominal-Region, n.n.bez.          |
| 40.22.10↔ | Exzision eines mamma-internalymphknoten, thorakoskopisch             | 54.99.10↔ | Einsatz eines Klammernahtgerätes, n.n.bez.                      |
| 40.22.20↔ | Exzision eines mamma-internalymphknoten, offen chirurgisch           | 54.99.11↔ | Einsatz eines zirkulären Klammernahtgerätes, offen chirurgisch  |
| 40.22.99↔ | Exzision eines mamma-internalymphknoten, sonstige                    | 54.99.12↔ | Ens e zrklärm Klmmrnhtgräts, übr vrbsthnd Körperöffngn          |
| 40.24.00↔ | Exzision eines inguinalen Lymphknoten, n.n.bez.                      | 54.99.13↔ | Einsatz eines linearen Klammernahtgerätes, offen chirurgisch    |
| 40.24.10↔ | Exz e inguinalen Lymphkn, offen chir, ohne Markierung                | 54.99.14↔ | Einsatz eines linearen Klammernahtgerätes, laparoskopisch       |
| 40.24.11↔ | Exz e inguinalen Lymphkn, offen chir, mit Markierung                 | 54.99.19↔ | Einsatz eines Klammernahtgerätes,sonstige                       |
| 40.24.20↔ | Exzision eines inguinalen Lymphknoten, laparoskopisch                | 54.99.20↔ | Art d verwendeten Mat f Gewers und Gewerst, n.n.bez.            |
| 40.24.99↔ | Exzision eines inguinalen Lymphknoten, sonstige                      | 54.99.21↔ | Nicht resorbierbares Material ohne Beschichtung                 |
| 40.29.00↔ | Einfache Exzision einer anderen lymphatischen Struktur, n.n.bez.     | 54.99.22↔ | Nicht resorbierbares Material mit antimikrobieller Beschichtung |
| 40.29.10↔ | Exzision eines mediastinalen Lymphknoten, n.n.bez.                   | 54.99.23↔ | Nicht resorbierbares Material mit Titanbeschichtung             |
| 40.29.11↔ | Exzision eines mediastinalen Lymphknoten, offen chirurgisch          | 54.99.24↔ | Nicht resorbierbares Material, mit sonstiger Beschichtung       |
| 40.29.12↔ | Exzision eines mediastinalen Lymphknoten, thorakoskopisch            | 54.99.25↔ | Composite-Material  |
| 40.29.19↔ | Exzision eines mediastinalen Lymphknoten, sonstige                   | 54.99.26↔ | (Teil-) resorbierbares Material, synthetisch                    |
| 40.29.20↔ | Exzision eines paraaortalen Lymphknoten                              | 54.99.27↔ | (Teil-) resorbierbares Material, biologisch                     |
| 40.29.30↔ | Exzision eines iliakalen Lymphknoten                                 | 54.99.29↔ | Art d verwendeten Mat f Gewers und Gewerst, sonstige            |
| 40.29.70↔ | Exzision eines Lymphangioms oder Hygroma cysticum                    | 54.99.30↔ | S Op i d AbdRg, Rs v Gw i d Bauchrg oh schr Orgnzueordng        |
| 40.29.80↔ | Exz mehrerer abd Lymphknst (mit Leberbiop), n.n.bez.                 | 54.99.40↔ | So Op i d AbdReg, Rev e kutperit Fistel ( Kathvrwsys)           |
| 40.29.81↔ | Exz mhr abd Lymphknstt (m Lbrbiop), offn chr [StglPrpt]              | 54.99.41↔ | S Op i d AbdRg, Entf o Vrschl e ktrpt Fstl (Kthvrwsys)          |
| 40.29.82↔ | Exz mhr abd Lymphknstt (m Lbrbiop), lprsk [StglPrskpie]              | 54.99.50↔ | So Op i d AbdReg, Anle temp Bauchwandverschlusses               |
| 40.29.89↔ | Exz mehrerer abd Lymphknst (mit Leberbiop), sonstige                 | 54.99.60↔ | Sonstige Operationen in der Abdominal-Region, Lumbotomie        |
| 40.29.99↔ | Einfache Exzision einer anderen lymphatischen Struktur, sonstige     | 54.99.61↔ | Sonstige Operationen in der Abdominal-Region, Relumbotomie      |
| 40.3x.00↔ | Exzision von regionalen Lymphknoten, n.n.bez.                        | 54.99.99↔ | Sonstige Operationen in der Abdominal-Region, sonstige          |
| 40.3x.09↔ | Exzision von regionalen Lymphknoten, sonstige                        | 56.92↔    | Implantation eines elektronischen Ureterstimulators             |
| 40.3x.10↔ | Regionale Lymphadenektomie als selbständiger Eingriff, n.n.bez.      | 56.93↔    | Ersetzen eines elektronischen Ureterstimulators                 |
| 40.3x.11↔ | Regionale Lymphadenektomie als selbständiger Eingriff, zervikal      | 57.96↔    | Implantation eines elektronischen Blasenstimulators             |
|           |  | 57.97↔    | Ersetzen eines elektronischen Blasenstimulators                 |
|           |  | 64.0↔     | Zirkumzision  |
|           |  | 64.95↔    | Einsetzen oder Ersetzen einer nicht-aufblasbaren Penisprothese  |
|           |  | 64.96↔    | Entfernen einer internen Penisprothese                          |
|           |  | 64.97↔    | Einsetzen oder Ersetzen einer aufblasbaren Penisprothese        |

|           |  |           |  |
|-----------|--|-----------|--|
| 67.32↔    | Destruktion einer Läsion an der Zervix durch Kauterisation     | 77.49.00↔ | Knochenbiops an and näher bez Knoch, auss Gschk, n.n.bez.        |
| 67.34↔    | Destr von Läsion oder Gewebe an d Zervix d Elektrokoag         | 77.49.20↔ | Knbiop aanbz Kn,auss Gschk,Knbiop a d Ws,Prkt(Nd)Biop            |
| 67.35↔    | Destr von Läs oder Gew an d Zervix d Laserkoagulation          | 77.49.21↔ | Knchbiops a.a.bz. Knch/auss Gschk/Knchbiops an Ws/Off Knchbiops  |
| 67.39↔    | So Exz oder Destr von Läsion oder Gew an der Zerv              |           |  |
| 68.23↔    | Endometrium-Abtragung  | 77.49.40↔ | Knbiop and nbz Kn,auss Gschk,Knbiop Phl d Fs,Prk (Nd)Biop        |
| 69.09↔    | Sonstige Dilatation und Curettage                              | 77.49.41↔ | Knbiop aanbz Kn,auss Gschk,Knbiop a Phl d Fs,Off Knbiop          |
| 70.33.00↔ | Exzision oder Destruktion einer Läsion an der Vagina, n.n.bez. | 77.49.90↔ | Knchbiops an and näh bz Knch, auss Gschk, Prkt (Nd) Biops        |
| 70.33.10↔ | Destruktion einer Läsion an der Vagina, n.n.bez.               | 77.49.91↔ | Knchbiops an and näh bz Knch, auss Gschk, Off Knchbiops          |
| 70.33.11↔ | Destruktion einer Läsion an der Vagina, Kauterisation          | 77.49.99↔ | Knochenbiops an and näher bez Knoch, auss Gschk, sonstige        |
| 70.33.12↔ | Destruktion einer Läsion an der Vagina, Elektrokoagulation     | 83.45.00↔ | Sonstige Myektomie, n.n.bez.                                     |
| 70.33.13↔ | Destruktion einer Läsion an der Vagina, Laserkoagulation       | 83.45.10↔ | Sonstige Myektomie, Kopf und Hals                                |
| 70.33.14↔ | Destruktion einer Läsion an der Vagina, Kryokoagulation        | 83.45.11↔ | Sonstige Myektomie, Schulter und Axilla                          |
| 70.33.99↔ | Exzision oder Destruktion einer Läsion an der Vagina, sonstige | 83.45.12↔ | Sonstige Myektomie, Oberarm und Ellenbogen                       |
| 77.40.00↔ | Knochenbiopsie, ohne Angabe der Lokalisation, n.n.bez.         | 83.45.13↔ | Sonstige Myektomie, Unterarm                                     |
| 77.40.10↔ | Knochenbiops, ohne Ang d Lok, Perkutane (Nadel) Biops          | 83.45.14↔ | Sonstige Myektomie, Brustwand, Bauch und Rücken                  |
| 77.40.20↔ | Knochenbiops, ohne Ang d Lokalisation, Offene Knochenbiops     | 83.45.15↔ | Sonstige Myektomie, Leisten- und Genitalregion und Gesäss        |
| 77.40.99↔ | Knochenbiopsie, ohne Angabe der Lokalisation, sonstige         | 83.45.16↔ | Sonstige Myektomie, Untere Extremität                            |
| 77.41.00↔ | Knochenbiops von Skapula, Klav, Rip und Sternum, n.n.bez.      | 83.45.19↔ | Sonstige Myektomie, Andere Lokalisation                          |
| 77.41.10↔ | Knchbiops v Skp, Klv, Rp u Strm, Prkt (Nd) Biops               | 83.45.99↔ | Sonstige Myektomie, sonstige                                     |
| 77.41.20↔ | Knochenbiops von Skap, Klav, Rip u Stern, Off Knochenbiops     | 86.94.00↔ | Erstz/ErstzPlsgnrtNeurstmLeit, N spzf ob aufbl, n.n.bz.          |
| 77.41.99↔ | Knochenbiops von Skapula, Klav, Rip und Sternum, sonstige      | 86.94.10↔ | Erstz v Plsgnrt e intrkr Neurstm m einz Leit, N wiedrauff        |
| 77.42.00↔ | Knochenbiopsie am Humerus, n.n.bez.                            | 86.94.11↔ | Erstz v Plsgnrt e epd Neurstm m einz Leit, N wiedrauff           |
| 77.42.10↔ | Knochenbiopsie am Humerus, Perkutane (Nadel-) Biopsie          | 86.94.12↔ | Erstz v Plsgnrt e prph Neurstm m einz Leit, N wiedrauff          |
| 77.42.20↔ | Knochenbiopsie am Humerus, Offene Knochenbiopsie               | 86.94.20↔ | Erstz v Plsgnrt e intrkr Neurstm m einz Leit, N wiedrauff        |
| 77.42.99↔ | Knochenbiopsie am Humerus, sonstige                            | 86.94.21↔ | Erstz v Plsgnrt e epd Neurstm m einz Leit, N wiedrauff           |
| 77.43.00↔ | Knochenbiopsie an Radius und Ulna, n.n.bez.                    | 86.94.22↔ | Erstz v Plsgnrt e prph Neurstm m einz Leit, N wiedrauff          |
| 77.43.10↔ | Knochenbiopsie an Radius und Ulna, Perkutane (Nadel-) Biopsie  | 86.94.99↔ | Erstz/ErstzPlsgnrtNeurstmLeit, N spzf ob aufbl                   |
| 77.43.20↔ | Knochenbiopsie an Radius und Ulna, Offene Knochenbiopsie       | 86.95.00↔ | Erstz/ErstzPlsgnrtNeurstmLeit, N spzf ob aufbl, n.n.bz.          |
| 77.43.99↔ | Knochenbiopsie an Radius und Ulna, sonstige                    | 86.95.10↔ | Erstz v Plsgnrt e intrkr Neurstm, MhrKnl Syst, N wiedrauff       |
| 77.44.00↔ | Knochenbiopsie an Karpalia und Metakarpalia, n.n.bez.          | 86.95.11↔ | Erstz v Plsgnrt e epd Neurstm, MhrKnl Syst, N wiedrauff          |
| 77.44.10↔ | Knochenbiops an Karpal u Metakarpal, Perkut (Nad) Biops        | 86.95.12↔ | Erstz v Plsgnrt e prph Neurstm, MhrKnl Syst, N wiedrauff         |
| 77.44.20↔ | Knochenbiops an Karpal und Metakarpal, Offene Knochenbiops     | 86.95.20↔ | Erstz v Plsgnrt e intrkr Neurstm, MhrKnl Syst, N wiedrauff       |
| 77.44.99↔ | Knochenbiops an Karpalia und Metakarpalia, sonstige            | 86.95.21↔ | Erstz v Plsgnrt e epd Neurstm, MhrKnl Syst, N wiedrauff          |
| 77.45.00↔ | Knochenbiopsie am Femur, n.n.bez.                              | 86.95.22↔ | Erstz v Plsgnrt e prph Neurstm, MhrKnl Syst, N wiedrauff         |
| 77.45.10↔ | Knochenbiopsie am Femur, Perkutane (Nadel-) Biopsie            | 86.95.99↔ | Erstz o Erstz v Plsgnrt e Neurstm m dpp Leit, N spzf ob aufbl, S |
| 77.45.20↔ | Knochenbiopsie am Femur, Offene Knochenbiopsie                 | 86.96.00↔ | Erstz o Erstz v snst Plsgnrt e Neurstm, n.n.bz.                  |
| 77.45.99↔ | Knochenbiopsie am Femur, sonstige                              | 86.96.10↔ | Einsetzen von Pulsgenerator zur Vorderwurzelstimulation          |
| 77.46.00↔ | Knochenbiopsie an der Patella, n.n.bez.                        | 86.96.11↔ | Einsetzen von Pulsgenerator zur Vagusnervstimulation             |
| 77.46.10↔ | Knochenbiopsie an der Patella, Perkutane (Nadel-) Biopsie      | 86.96.20↔ | Ersetzen von Pulsgenerator zur Vorderwurzelstimulation           |
| 77.46.20↔ | Knochenbiopsie an der Patella, Offene Knochenbiopsie           | 86.96.21↔ | Ersetzen von Pulsgenerator zur Vagusnervstimulation              |
| 77.46.99↔ | Knochenbiopsie an der Patella, sonstige                        | 86.96.99↔ | Einsetz o Ersetz von sonst Pulsgenerat e Neurostim, So           |
| 77.47.00↔ | Knochenbiopsie an Tibia und Fibula, n.n.bez.                   | 86.97↔    | Einsetzen aufladb Neurostim, aufladb, 1L                         |
| 77.47.10↔ | Knochenbiopsie an Tibia und Fibula, Perkutane (Nadel-) Biopsie | 86.98.00↔ | Erstz o Erstz v aufbl Plsgnrt e Neurstm m dpp Leit, n.n.bz.      |
| 77.47.20↔ | Knochenbiopsie an Tibia und Fibula, Offene Knochenbiopsie      | 86.98.10↔ | Erstz v aufbl Plsgnrt e intrkr Neurstm, Mhrksys                  |
| 77.47.99↔ | Knochenbiopsie an Tibia und Fibula, sonstige                   | 86.98.11↔ | Einsetz v aufbl Pulsgenerat e epid Neurostim, Mehrksys           |
| 77.48.00↔ | Knochenbiopsie an Tarsalia und Metatarsalia, n.n.bez.          | 86.98.12↔ | Erstz v aufbl Plsgnrt e prph Neurstm, Mhrksys                    |
| 77.48.10↔ | Knochenbiops an Tarsal und Metatars, Perkut (Nad) Biops        | 86.98.20↔ | Erstz v aufbl Plsgnrt e intrkr Neurstm, Mhrksys                  |
| 77.48.20↔ | Knochenbiops an Tarsalia und Metatars, Offene Knochenbiops     | 86.98.21↔ | Ersetz v aufbl Pulsgenerat e epid Neurostim, Mehrksys            |
| 77.48.99↔ | Knochenbiopsie an Tarsalia und Metatarsalia, sonstige          | 86.98.22↔ | Erstz v aufbl Plsgnrt e prph Neurstm, Mhrksys                    |
|           |  | 86.98.99↔ | Erstz o Erstz v aufbl Plsgnrt e Neurstm m dpp Leit, S            |

**ADRG L10**

**Blasenrekonstruktion und kontinenter Pouch bei Neubildung ohne Multiviszeraleingriff oder Nieren-, Ureter- und große Harnblaseneingriffe bei Neubildung, Alter < 19 Jahre oder mit äußerst schweren CC oder Kombinationseingriff, mit großem Eingriff am Darm**

Prozedur in Tabelle L10-2 und Diagnose in Tabelle L10-1 oder Prozedur in Tabelle L10-3 und (Prozedur in Tabelle L10-4 und Prozedur in Tabelle L10-5 oder Hauptdiagnose in Tabelle L10-1 und Prozedur in Tabelle L10-6 und (Alter < 19 Jahre oder PCCL > 3 ) oder Prozedur in Tabelle L10-7 und PCCL > 3 )

**DRG L10Z**

**Blasenrekonstruktion und kontinenter Pouch bei Neubildung ohne Multiviszeraleingriff oder Nieren-, Ureter- und große Harnblaseneingriffe bei Neubildung, Alter < 19 Jahre oder mit äußerst schweren CC oder Kombinationseingriff, mit großem Eingriff am Darm**



**Diagnose L10-1**

|       |   |       |   |
|-------|---|-------|---|
| C64   | BNB der Niere, ausgenommen Nierenbecken                 | C79.1 | Sekundäre BNB Harnblase, sonst u nnbez Harnorgane |
| C65   | BNB Nierenbecken  | D09.0 | Carcinoma in situ Harnblase                       |
| C66   | BNB Ureter  | D09.1 | Carcinoma in situ sonst u nnbez Harnorgane        |
| C67.0 | Bösartige Neubildung: Trigonum vesicae                  | D30.0 | Gutartige Neubildung Niere                        |
| C67.1 | Bösartige Neubildung: Apex vesicae                      | D30.1 | Gutartige Neubildung Nierenbecken                 |
| C67.2 | Bösartige Neubildung: Laterale Harnblasenwand           | D30.2 | Gutartige Neubildung Ureter                       |
| C67.3 | Bösartige Neubildung: Vordere Harnblasenwand            | D30.3 | Gutartige Neubildung Harnblase                    |
| C67.4 | Bösartige Neubildung: Hintere Harnblasenwand            | D30.4 | Gutartige Neubildung Urethra                      |
| C67.5 | Bösartige Neubildung: Harnblasenhals                    | D30.7 | Gutartige Neubildung sonstige Harnorgane          |
| C67.6 | Bösartige Neubildung: Ostium ureteris                   | D30.9 | Gutartige Neubildung Harnorgan, nnbez             |
| C67.7 | Bösartige Neubildung: Urachus                           | D41.0 | NB unsich/unbek Verhalt Niere                     |
| C67.8 | BNB: Harnblase, mehrere Teilbereiche überlappend        | D41.1 | NB unsich/unbek Verhalt Nierenbecken              |
| C67.9 | Bösartige Neubildung: Harnblase, nicht näher bezeichnet | D41.2 | NB unsich/unbek Verhalt Ureter                    |
| C68.0 | Bösartige Neubildung: Urethra                           | D41.3 | NB unsich/unbek Verhalt Urethra                   |
| C68.1 | Bösartige Neubildung: Paraurethrale Drüse               | D41.4 | NB unsich/unbek Verhalt Harnblase                 |
| C68.8 | BNB: Harnorgane, mehrere Teilbereiche überlappend       | D41.7 | NB unsich/unbek Verhalt sonstige Harnorgane       |
| C68.9 | Bösartige Neubildung: Harnorgan, nicht näher bezeichnet | D41.9 | NB unsich/unbek Verhalt Harnorgan, nnbez          |
| C79.0 | Sekundäre BNB Niere u Nierenbecken                      |       |   |

**Prozedur L10-2**

|           |   |           |  |
|-----------|---|-----------|--|
| 56.51.00↔ | Aufbau einer kutanen Ureteroileostomie, n.n.bez.  | 57.87.00↔ | Rekonstruktion an der Harnblase, n.n.bez.  |
| 56.51.10↔ | Aufbau einer Ureteroileostomie [IICon]/Ureteroileostomie [KIn/SgmCon], of chr               | 57.87.10↔ | Rekonstruktion an der Harnblase, m Ileum, Kolon o Mag, offen chir                            |
| 56.51.11↔ | Aufbau einer Ureteroileostomie [ICon]/Ureteroileostomie [KIn/SgmCon], lprsk                 | 57.87.11↔ | Rekonstruktion an der Harnblase, m Ileum, Kolon o Mag, laparask                              |
| 56.51.12↔ | Aufbau einer Ureteroileostomie, m Darmtrichter [Cnduit] (Nicht-kontinuum), S Zg             | 57.87.20↔ | Rekonstruktion an der Harnblase, Umwandlung und Spritzen-Harnblase i e Ersharnblase, ofn chr |
| 56.51.20↔ | Aufbau einer Ureteroileostomie, Umwandlung und Spritzen-Harnblase i e ktn Ureteroileostomie | 57.87.21↔ | Rekonstruktion an der Harnblase, Umwandlung und Spritzen-Harnblase i e Ersharnblase, lprsk   |
| 56.51.30↔ | Aufbau einer Ureteroileostomie, m Darmres (kontinuum Stoma)                                 | 57.87.30↔ | Rekonstruktion an der Harnblase, Reduktionsplastik d Harnblase, ofn chr                      |
| 56.51.99↔ | Aufbau einer kutanen Ureteroileostomie, sonstige  | 57.87.31↔ | Rekonstruktion an der Harnblase, Reduktionsplastik d Harnblase, laparask                     |
| 56.52.00↔ | Revision einer kutanen Ureteroileostomie, n.n.bez.  | 57.87.40↔ | Rekonstruktion an der Harnblase, Augmentation d Harnblase, offen chir                        |
| 56.52.10↔ | Revision einer kutanen Ureteroileostomie, m Darminterponat [Conduit]                        | 57.87.41↔ | Rekonstruktion an der Harnblase, Augmentation d Harnblase, laparask                          |
| 56.52.20↔ | Revision einer kutanen Ureteroileostomie, m Darmres (kontinuum Stoma)                       | 57.87.99↔ | Rekonstruktion an der Harnblase, sonstige  |
| 56.52.99↔ | Revision einer kutanen Ureteroileostomie, sonstige  |           |  |

**Prozedur L10-3**

|           |  |           |   |
|-----------|--|-----------|---|
| 45.61↔    | Multiple Segmentresektion am Dünndarm                            | 46.21↔    | Temporäre Ileostomie  |
| 45.62↔    | Sonstige Teilresektion am Dünndarm                               | 46.23↔    | Sonstige permanente Ileostomie  |
| 45.63.00↔ | Totalexstirpation des Dünndarms, n.n.bez.                        | 46.24↔    | Verzögerte Eröffnung einer Ileostomie                                 |
| 45.63.99↔ | Totalexstirpation des Dünndarms, sonstige                        | 46.31↔    | Verzögerte Eröffnung einer anderen Enterostomie                       |
| 45.71↔    | Multiple Segmentresektion am Dickdarm                            | 46.33↔    | Anlage einer Duodenostomie  |
| 45.72↔    | Zäkumresektion   | 46.34↔    | Offen chirurgische Anlage einer Jejunostomie                          |
| 45.73↔    | Hemikolektomie rechts  | 46.39.00↔ | Sonstige Enterostomie, n.n.bez.                                       |
| 45.74↔    | Resektion des Colon transversum                                  | 46.39.10↔ | Sonstige Enterostomie, Anlage einer Bishop-Koop-Anastomose            |
| 45.75↔    | Hemikolektomie links   | 46.39.99↔ | Sonstige Enterostomie, sonstige                                       |
| 45.76↔    | Sigmoidektomie   | 48.41↔    | Submuköse Rektumresektion nach Soave                                  |
| 45.79.00↔ | Sonstige Teilresektion am Dickdarm, n.n.bez.                     | 48.49↔    | Sonstige Rektumresektion mit Durchzugsverfahren                       |
| 45.79.10↔ | Sonstige Teilresektion am Dickdarm, Segmentresektion am Dickdarm | 48.5x.00↔ | Abdominoperineale Rektumresektion, n.n.bez.                           |
| 45.79.11↔ | So Teilresektion a Dickd, Res mult Dickdarmsegmente              | 48.5x.10↔ | Abdominoperineale Rektumresektion, m Ileum, Kolon o Mag, ofn chr      |
| 45.79.12↔ | Sonstige Teilresektion am Dickdarm, Subtotale Kolektomie         | 48.5x.11↔ | Abdominoperineale Rektumresektion, Erw Abdomper und abdomsakr Rektres |
| 45.79.20↔ | Sonstige Teilresektion am Dickdarm, Erweiterte Sigmaresektion    | 48.5x.99↔ | Abdominoperineale Rektumresektion, sonstige                           |
| 45.79.21↔ | So Teilresektion a Dickd, Erw Hemikolektomie rechts und links    | 48.61↔    | Transsakrale Rektosigmoidektomie                                      |
| 45.79.22↔ | So Teilresektion a Dickd, Erw subtotale Kolonresektion           | 48.62↔    | Anteriore Rektumresektion mit gleichzeitiger Kolostomie               |
| 45.79.29↔ | So Teilresektion a Dickd, So Erw Teilresektion a Dickd           | 48.63.00↔ | Sonstige anteriore Rektumresektion, n.n.bez.                          |
| 45.79.99↔ | Sonstige Teilresektion am Dickdarm, sonstige                     | 48.63.10↔ | Sonstige Ant Rektumresektion, Erweiterte Ant Resektion                |
| 45.8x.00↔ | Totale intraabdominelle Kolektomie, n.n.bez.                     | 48.63.99↔ | Sonstige anteriore Rektumresektion, sonstige                          |
| 45.8x.20↔ | Totale intraabdominelle Kolektomie, Erweiterte totale Kolektomie | 48.64.00↔ | Posteriore Rektumresektion, n.n.bez.                                  |
| 45.8x.30↔ | Totale intraabdominelle Kolektomie, Erw totale Proktokolektomie  | 48.64.10↔ | Posteriore Rektumresektion, m Ileum, Kolon o Mag, ofn chr             |
| 45.8x.99↔ | Totale intraabdominelle Kolektomie, sonstige                     | 48.64.99↔ | Posteriore Rektumresektion, sonstige                                  |
| 46.01↔    | Exteriorisation des Dünndarms                                    | 48.65↔    | Rektumresektion nach Duhamel  |
| 46.03↔    | Exteriorisation des Dickdarms                                    | 48.69.00↔ | Sonstige Rektumresektion, n.n.bez.                                    |
| 46.11↔    | Temporäre Kolostomie   | 48.69.10↔ | So Rektres, So Rektres m Enterostoma u Blindverschluss                |
| 46.13↔    | Permanente Kolostomie  | 48.69.11↔ | So Rektres, So Rektres oh Sphinktererhaltung                          |
| 46.20↔    | Ileostomie, n.n.bez.   | 48.69.99↔ | Sonstige Rektumresektion, sonstige                                    |

**Prozedur L10-4**

57.71.00↔ Radikale Zystektomie, n.n.bez.  
 57.71.10↔ Rad Zystektomie, oh Urethrektomie, b Mann, offen chir  
 57.71.11↔ Rad Zystektomie, oh Urethrektomie, b Mann, laparask  
 57.71.20↔ Rad Zystektomie, m Urethrektomie, b Mann, offen chir  
 57.71.21↔ Radikale Zystektomie, m Urethrektomie, b Mann, laparask  
 57.71.30↔ Rad Zystektomie, oh Urethrektomie, b d Frau, offen chir  
 57.71.31↔ Rad Zystektomie, oh Urethrektomie, b d Frau, laparask  
 57.71.40↔ Rad Zystektomie, m Urethrektomie, b d Frau, offen chir  
 57.71.41↔ Rad Zystektomie, m Urethrektomie, b d Frau, laparask

57.71.50↔ Rad Zystekt, BeEviszeration (Exent) b Mann, offen chir  
 57.71.51↔ Rad Zystekt, BeEviszeration (Exent) b Mann, laparask  
 57.71.99↔ Radikale Zystektomie, sonstige  
 57.79.00↔ Sonstige totale Zystektomie, n.n.bez.  
 57.79.10↔ So tot Zystekt, Einf Zystekt, b Mann, offen chir  
 57.79.11↔ So tot Zystektomie, Einf Zystektomie, b Mann, laparask  
 57.79.20↔ So tot Zystekt, Einf Zystekt, b d Frau, offen chir  
 57.79.21↔ So tot Zystekt, Einf Zystekt, b d Frau, laparask  
 57.79.99↔ Sonstige totale Zystektomie, sonstige

**Prozedur L10-5**

56.51.00↔ Aufbau einer kutanen Ureteroileostomie, n.n.bez.  
 56.51.10↔ Aub kt Urst,Urteoktst [IlCon]/Urktktst [Kln/SgmCon],of chr  
 56.51.11↔ Ab Urlist,Urteoktst [IlCon]/Urktktst [Kln/SgmCon],lprsk  
 56.51.12↔ Afb e kt Urlist, m Dmtrntprt [Cnduit] (N kntn Stm), S Zg  
 56.51.20↔ Afb e kt Urlist, Umwdl e and sprvs Hrmb l i e ktn Urlist  
 56.51.30↔ Aufb e kut Ureteroileostomie, m Darmres (kontin Stoma)  
 56.51.99↔ Aufbau einer kutanen Ureteroileostomie, sonstige  
 56.52.00↔ Revision einer kutanen Ureteroileostomie, n.n.bez.  
 56.52.10↔ Rev e kut Ureteroileostomie, m Darminterponat [Conduit]  
 56.52.20↔ Rev e kut Ureteroileostomie, m Darmres (kontin Stoma)  
 56.52.99↔ Revision einer kutanen Ureteroileostomie, sonstige  
 56.61.00↔ Aufbau einer anderen kutanen Ureterostomie, n.n.bez.  
 56.61.10↔ Afb e and kt Urtrst, Urtrkneostmie u Trnsrtrkneostmie, lprsk  
 56.61.20↔ Afb e and kt Urtrst, Umwdl e and sprvs Hrmb l i e ktn Urtrst  
 56.61.99↔ Aufbau einer anderen kutanen Ureterostomie, sonstige  
 56.62↔ Revision einer anderen kutanen Ureterostomie

56.71.00↔ Harnableitung in den Darm, n.n.bez.  
 56.71.10↔ Harnabl i D Darm, Ureitsigt m Reservbild, offen chir  
 56.71.11↔ Harnabl i D Darm, Ureitsigt m Reservbild, laparask  
 56.71.20↔ Hrmb l i D Dm, Umwdl e and sprvs Hrmb l i e Hrmb l i D Dm  
 56.71.99↔ Harnableitung in den Darm, sonstige  
 56.72↔ Revision einer ureterointestinalen Anastomose  
 57.87.00↔ Rekonstruktion an der Harnblase, n.n.bez.  
 57.87.10↔ Reko an d Harnbl, m lleum, Kolon o Mag, offen chir  
 57.87.11↔ Reko an d Harnbl, m lleum, Kolon o Mag, laparask  
 57.87.20↔ Rk an d Hrmb l, Umwdl e and sprvs Hrmb l i e Ershrmb l, ofn chr  
 57.87.21↔ Rk an d Hrmb l, Umwdl e and sprvs Hrmb l i e Ershrmb l, lprsk  
 57.87.30↔ Rk an d Hrmb l, Rdktionsplstk d Hrmb l, ofn chr  
 57.87.31↔ Reko an d Harnbl, Reduktionsplastik d Harnbl, laparask  
 57.87.40↔ Rekonstruktion an d Harnbl, Augm d Harnbl, offen chir  
 57.87.41↔ Rekonstruktion an d Harnbl, Augm d Harnbl, laparask  
 57.87.99↔ Rekonstruktion an der Harnblase, sonstige

**Prozedur L10-6**

40.52.00↔ Radikale Exzision von periaortalen Lymphknoten, n.n.bez.  
 40.52.10↔ Rd Exz v rtrprtn (praort, prk) u plvnn Lk als slbst Engr  
 40.52.11↔ Rd Exz v rtrprtn (praort, prk) u plvnn Lk i Rhmn e and Engr  
 40.52.99↔ Radikale Exzision von periaortalen Lymphknoten, sonstige  
 40.53.00↔ Radikale Exzision von iliakalen Lymphknoten, n.n.bez.  
 40.53.10↔ Radikale Exz von iliakalen Lk als selbständiger Eingr  
 40.53.11↔ Radikale Exz von iliakalen Lk i Rahmen e and Eingr  
 40.53.99↔ Radikale Exzision von iliakalen Lymphknoten, sonstige  
 40.54.00↔ Radikale Exzision der Leistengegend, n.n.bez.  
 40.54.10↔ Radikale Exzision der Leistengegend als selbständiger Eingriff  
 40.54.11↔ Radikale Exzision d Leistengegend im Rahmen e and Eingr  
 40.54.99↔ Radikale Exzision der Leistengegend, sonstige  
 40.59.00↔ Radikale Exzision anderer Lymphknoten, n.n.bez.  
 40.59.10↔ Radikale Exz and Lk als selbständiger Eingr, n.n.bez.  
 40.59.11↔ Radikale Exz mediastinaler Lk als selbständiger Eingr  
 40.59.12↔ Radikale Exz peribronchialer Lk als selbständiger Eingr  
 40.59.19↔ Radikale Exz and Lk als selbständiger Eingr, sonstige  
 40.59.20↔ Radikale Exz and Lk i Rahmen e and Eingr, n.n.bez.  
 40.59.21↔ Radikale Exz mediastinaler Lk i Rahmen e and Eingr  
 40.59.22↔ Radikale Exz peribronchialer Lk i Rahmen e and Eingr  
 40.59.29↔ Radikale Exz and Lk i Rahmen e and Eingr, sonstige  
 40.59.99↔ Radikale Exzision anderer Lymphknoten, sonstige  
 54.99.00↔ Sonstige Operationen in der Abdominal-Region, n.n.bez.  
 54.99.10↔ Einsatz eines Klammernahtgerätes, n.n.bez.  
 54.99.11↔ Einsatz eines zirkulären Klammernahtgerätes, offen chirurgisch  
 54.99.12↔ Ens e zrlkln Klmrnhtgräts, übr vrbsthnd Körperöffnng  
 54.99.13↔ Einsatz eines linearen Klammernahtgerätes, offen chirurgisch  
 54.99.14↔ Einsatz eines linearen Klammernahtgerätes, laparoskopisch  
 54.99.19↔ Einsatz eines Klammernahtgerätes,sonstige  
 54.99.20↔ Art d verwendeten Mat f Gewers und Gewerst, n.n.bez.  
 54.99.21↔ Nicht resorbierbares Material ohne Beschichtung  
 54.99.22↔ Nicht resorbierbares Material mit antimikrobieller Beschichtung  
 54.99.23↔ Nicht resorbierbares Material mit Titanbeschichtung  
 54.99.24↔ Nicht resorbierbares Material, mit sonstiger Beschichtung  
 54.99.25↔ Composite-Material  
 54.99.26↔ (Teil-) resorbierbares Material, synthetisch  
 54.99.27↔ (Teil-) resorbierbares Material, biologisch

54.99.29↔ Art d verwendeten Mat f Gewers und Gewerst, sonstige  
 54.99.30↔ S Op i d AbdRg, Rs v Gw i d Bauchrg oh schr Orgnzuoordnng  
 54.99.40↔ So Op i d AbdReg, Rev e kutperit Fistel ( Kathverwsys)  
 54.99.41↔ S Op i d AbdRg, Entf o Vrschl e ktrpt Fstl (Kthvrwsys)  
 54.99.50↔ So Op i d AbdReg, Anl e temp Bauchwandverschlusses  
 54.99.60↔ Sonstige Operationen in der Abdominal-Region, Lumbotomie  
 54.99.61↔ Sonstige Operationen in der Abdominal-Region, Relumbotomie  
 54.99.99↔ Sonstige Operationen in der Abdominal-Region, sonstige  
 55.01.11↔ Nephrotomie, offen chirurgisch  
 55.01.12↔ Nephrotomie, offen chirurgisch zur Exploration  
 55.01.13↔ Nephrotomie, offen chirurgisch zur Punktion einer Zyste  
 55.02.11↔ Nephrostomie, offen chirurgisch  
 55.11↔ Pyelotomie  
 55.12↔ Pyelostomie  
 55.24↔ Offene Nierenbiopsie  
 55.31↔ Marsupialisation einer Läsion an der Niere  
 55.32↔ Offene Exzision von Läsion oder Gewebe an der Niere  
 55.34↔ Laparoskopische Exzision von Läsion oder Gewebe an der Niere  
 55.39.00↔ So Lok Exz o Destr von Läs o Gew an d Niere, n.n.bez.  
 55.39.10↔ S Lk Exz o Dstr v Läs o Gw an d Nier, Exz urtrnsk  
 55.39.20↔ S Lk Exz o Dstr v Läs o Gw an d Nier, Dstr, Prktrnsk  
 55.39.21↔ S Lk Exz o Dstr v Läs o Gw an d Nier, Dstr, urtrnsk  
 55.39.22↔ S Lk Exz o Dstr v Läs o Gw an d Nier, Dstr, ofn chr  
 55.39.23↔ S Lk Exz o Dstr v Läs o Gw an d Nier, Dstr, lprsk  
 55.39.29↔ S Lk Exz o Dstr v Läs o Gw an d Nier, Dstr, S Zg  
 55.39.99↔ So Lok Exz o Destr von Läs o Gew an d Niere, So  
 55.4↔ Partielle Nephrektomie  
 55.51.00↔ Nephroureterektomie, n.n.bez.  
 55.51.01↔ Nephroureterektomie, ausser zur Transplantation  
 55.51.02↔ Nephrektomie zur Transplantation, Lebendspende  
 55.51.99↔ Nephroureterektomie, sonstige  
 55.52↔ Nephrektomie einer belassenen Niere  
 55.53↔ Entfernen einer transplantierten oder abgestossenen Niere  
 55.54↔ Beidseitige Nephrektomie  
 55.61↔ Autotransplantation einer Niere  
 55.7↔ Nephropexie

|           |   |           |   |
|-----------|---|-----------|---|
| 55.81↔    | Naht einer Rissverletzung an der Niere                          | 56.83↔    | Verschluss einer Ureterostomie                                  |
| 55.82↔    | Verschluss einer Nephrostomie und Pyelostomie                   | 56.84.00↔ | Verschluss einer anderen Ureterfistel, n.n.bez.                 |
| 55.83↔    | Verschluss von anderen Nierenfisteln                            | 56.84.10↔ | Verschl e and Ureterfist, UretDarmFistel, offen chir            |
| 55.84↔    | Reposition einer Nierenstiel-Torsion                            | 56.84.11↔ | Verschluss e and Ureterfist, UretDarmFistel, laparask           |
| 55.85↔    | Symphysiotomie einer Hufeisenniere                              | 56.84.20↔ | Verschl e and Ureterfist, ureterovag Fistel, offen chir         |
| 55.86↔    | Anastomose an der Niere   | 56.84.21↔ | Verschl e and Ureterfist, ureterovag Fistel, laparask           |
| 55.87↔    | Plastische Rekonstruktion am pyeloureteralen Übergang           | 56.84.22↔ | Verschluss e and Ureterfist, ureterovag Fistel, vaginal         |
| 55.89↔    | Sonstige plastische Rekonstruktion an der Niere                 | 56.84.99↔ | Verschluss einer anderen Ureterfistel, sonstige                 |
| 55.91↔    | Nierendekapsulation   | 56.85↔    | Ureteropexie  |
| 55.99.00↔ | Sonstige Operationen an der Niere, n.n.bez.                     | 56.86↔    | Entfernen einer Ureterligatur                                   |
| 55.99.10↔ | Sonstige Op an d Niere, Revisionsoperation an d Niere           | 56.89↔    | Sonstige plastische Rekonstruktion an einem Ureter              |
| 55.99.99↔ | Sonstige Operationen an der Niere, sonstige                     | 56.95↔    | Ligatur an einem Ureter   |
| 56.1x.00↔ | Ureterale Meatotomie, n.n.bez.                                  | 56.99.00↔ | Sonstige Operationen an einem Ureter, n.n.bez.                  |
| 56.1x.10↔ | Ureterale Meatotomie, perkutan-transvesikal                     | 56.99.10↔ | Sonstige Op an e Ureter, Freil d Ureters (zur Explor)           |
| 56.1x.11↔ | Ureterale Meatotomie, transurethral                             | 56.99.20↔ | So Op an e Uret, Revisionsoperation a Uret, offen chir          |
| 56.1x.12↔ | Ureterale Meatotomie, offen-chirurgisch                         | 56.99.21↔ | So Op an e Uret, Revisionsoperation a Uret, So Zugang           |
| 56.1x.99↔ | Ureterale Meatotomie, sonstige                                  | 56.99.30↔ | So Op an e Ureter, Injekt b Ostiuminsuf, transurethral          |
| 56.2x.00↔ | Ureterotomie, n.n.bez.  | 56.99.31↔ | So Op an e Ureter, Injekt b Ostiuminsuf, offen chir             |
| 56.2x.10↔ | Ureterotomie, perkutan-transrenal                               | 56.99.32↔ | So Op an e Ureter, Injekt b Ostiuminsuf, So Zugang              |
| 56.2x.11↔ | Ureterotomie, perkutantransrenal mit Entf e Harnst              | 56.99.99↔ | Sonstige Operationen an einem Ureter, sonstige                  |
| 56.2x.20↔ | Ureterotomie, ureterorenoskopisch                               | 57.6x.00↔ | Partielle Zystektomie, n.n.bez.                                 |
| 56.2x.30↔ | Ureterotomie, offen chirurgisch                                 | 57.6x.10↔ | Part Zystektomie, oh Ureterneimplantation, offen chir           |
| 56.2x.40↔ | Ureterotomie, laparoskopisch                                    | 57.6x.11↔ | Part Zystektomie, oh Ureterneimplantation, laparask             |
| 56.2x.99↔ | Ureterotomie, sonstige  | 57.6x.12↔ | Part Zystekt, m eins o beids Ureterneimpl, offen chir           |
| 56.34↔    | Offene Ureterbiopsie  | 57.6x.13↔ | Part Zystekt, m eins o beids Ureterneimpl, laparask             |
| 56.40↔    | Ureterektomie, n.n.bez.   | 57.6x.20↔ | Prt Zystkt, Sprtrg o sbtt Rsktion, oh Urtneimpl, offn chr       |
| 56.41.00↔ | Partielle Ureterektomie, n.n.bez.                               | 57.6x.21↔ | Prt Zystkt, Sprtrg o sbtt Rs, oh Urtneimpl, lprsk               |
| 56.41.10↔ | Part Ureterektomie, Res d Ureterostiums, Perktransves           | 57.6x.22↔ | Prt Zystkt, Sprtrg o sbtt Rs m eins o beids Urtneimpl, offn chr |
| 56.41.11↔ | Part Ureterektomie, Res d Ureterostiums, transurethral          | 57.6x.23↔ | Prt Zystkt, Sprtrg o sbtt Rs m eins o beids Urtneimpl, lprsk    |
| 56.41.12↔ | Part Ureterektomie, Res d Ureterostiums, offen chir             | 57.6x.99↔ | Partielle Zystektomie, sonstige                                 |
| 56.41.20↔ | Partielle Ureterektomie, offen chirurgisch                      | 57.71.00↔ | Radikale Zystektomie, n.n.bez.                                  |
| 56.41.21↔ | Partielle Ureterektomie, laparoskopisch                         | 57.71.10↔ | Rad Zystektomie, oh Urethrektomie, b Mann, offen chir           |
| 56.41.30↔ | Partielle Ureterektomie, Resektion eines Ureterstumpfes         | 57.71.11↔ | Rad Zystektomie, oh Urethrektomie, b Mann, laparask             |
| 56.41.40↔ | Resektion einer Ureterozele, transurethral                      | 57.71.20↔ | Rad Zystektomie, m Urethrektomie, b Mann, offen chir            |
| 56.41.41↔ | Resektion einer Ureterozele, offen chirurgisch                  | 57.71.21↔ | Radikale Zystektomie, m Urethrektomie, b Mann, laparask         |
| 56.41.49↔ | Resektion einer Ureterozele, sonstiger Zugang                   | 57.71.30↔ | Rad Zystektomie, oh Urethrektomie, b d Frau, offen chir         |
| 56.41.99↔ | Partielle Ureterektomie, sonstige                               | 57.71.31↔ | Rad Zystektomie, oh Urethrektomie, b d Frau, laparask           |
| 56.42↔    | Totale Ureterektomie  | 57.71.40↔ | Rad Zystektomie, m Urethrektomie, b d Frau, offen chir          |
| 56.51.00↔ | Aufbau einer kutanen Ureteroileostomie, n.n.bez.                | 57.71.41↔ | Rad Zystektomie, m Urethrektomie, b d Frau, laparask            |
| 56.51.10↔ | Aub kt Urtst, Urtleoktst [IlCon]/Urtklktst [Kln/SgmCon], of chr | 57.71.50↔ | Rad Zystekt, BeEviszeration (Exent) b Mann, offen chir          |
| 56.51.11↔ | Ab Urtlst, Urtleoktst [IlCon]/Urtklktst [Kln/SgmCon], lprsk     | 57.71.51↔ | Rad Zystekt, BeEviszeration (Exent) b Mann, laparask            |
| 56.51.12↔ | Afb e kt Urtlst, m Dmnrtrpnt [Cnduit] (N kntn Stm), S Zg        | 57.71.99↔ | Radikale Zystektomie, sonstige                                  |
| 56.51.20↔ | Afb e kt Urtlst, Umwdl e and sprvs Hrmb l i e ktn Urtlst        | 57.79.00↔ | Sonstige totale Zystektomie, n.n.bez.                           |
| 56.51.30↔ | Aufb e kut Ureteroileostomie, m Darmres (kontin Stoma)          | 57.79.10↔ | So tot Zystekt, Einf Zystekt, b Mann, offen chir                |
| 56.51.99↔ | Aufbau einer kutanen Ureteroileostomie, sonstige                | 57.79.11↔ | So tot Zystektomie, Einf Zystektomie, b Mann, laparask          |
| 56.52.00↔ | Revision einer kutanen Ureteroileostomie, n.n.bez.              | 57.79.20↔ | So tot Zystekt, Einf Zystekt, b d Frau, offen chir              |
| 56.52.10↔ | Rev e kut Ureteroileostomie, m Darminterponat [Conduit]         | 57.79.21↔ | So tot Zystekt, Einf Zystekt, b d Frau, laparask                |
| 56.52.20↔ | Rev e kut Ureteroileostomie, m Darmres (kontin Stoma)           | 57.79.99↔ | Sonstige totale Zystektomie, sonstige                           |
| 56.52.99↔ | Revision einer kutanen Ureteroileostomie, sonstige              | 57.83↔    | Verschluss einer vesikointestinalen Fistel                      |
| 56.61.00↔ | Aufbau einer anderen kutanen Ureterostomie, n.n.bez.            | 57.86↔    | Plastische Rekonstruktion bei Exstrophie der Harnblase          |
| 56.61.10↔ | Afb e and kt Urtst, Urtkrneostmie u Trnsrtrkneostmie, lprsk     | 57.87.00↔ | Rekonstruktion an der Harnblase, n.n.bez.                       |
| 56.61.20↔ | Afb e and kt Urtst, Umwdl e and sprvs Hrmb l i e ktn Urtst      | 57.87.10↔ | Reko an d Harnbl, m Ileum, Kolon o Mag, offen chir              |
| 56.61.99↔ | Aufbau einer anderen kutanen Ureterostomie, sonstige            | 57.87.11↔ | Reko an d Harnbl, m Ileum, Kolon o Mag, laparask                |
| 56.62↔    | Revision einer anderen kutanen Ureterostomie                    | 57.87.20↔ | Rk an d Hrmb, Umwdl e and sprvs Hrmb l i e Ershrmb, offn chr    |
| 56.71.00↔ | Harnableitung in den Darm, n.n.bez.                             | 57.87.21↔ | Rk an d Hrmb, Umwdl e and sprvs Hrmb l i e Ershrmb, lprsk       |
| 56.71.10↔ | Harnabl i D Darm, Uretsigst m Reservbild, offen chir            | 57.87.30↔ | Rk an d Hrmb, Rdktionsplstk d Hrmb, offn chr                    |
| 56.71.11↔ | Harnabl i D Darm, Uretsigst m Reservbild, laparask              | 57.87.31↔ | Reko an d Harnbl, Reduktionsplastik d Harnbl, laparask          |
| 56.71.20↔ | Hrmb l i D Dm, Umwdl e and sprvs Hrmb l i e Hrmb l i D Dm       | 57.87.40↔ | Rekonstruktion an d Harnbl, Augm d Harnbl, offen chir           |
| 56.71.99↔ | Harnableitung in den Darm, sonstige                             | 57.87.41↔ | Rekonstruktion an d Harnbl, Augm d Harnbl, laparask             |
| 56.72↔    | Revision einer ureterointestinalen Anastomose                   | 57.87.99↔ | Rekonstruktion an der Harnblase, sonstige                       |
| 56.73↔    | Nephrozystanastomose, n.n.bez.                                  | 58.93↔    | Implantation eines künstlichen Harnblasensphinkters             |
| 56.74.00↔ | Ureterozystoneostomie, n.n.bez.                                 | 58.94↔    | Adjustierbare Harninkontinenztherapie                           |
| 56.74.10↔ | Urtzystst, Isl Antrfpl (z.B. n LchGrgoir), offn chr             | 59.00↔    | Retroperitoneale Dissektion, n.n.bez.                           |
| 56.74.11↔ | Urtzystst, Isl Antrfpl (z.B. n LchGrgoir), lprkpsch             | 59.02↔    | Sonstige Lösung von perirenen oder periureteralen Adhäsionen    |
| 56.74.20↔ | Ureterozystoneostomie, mit Uretermodellage                      | 59.03.00↔ | Laparask Lös von periren o periuret Adhäs, n.n.bez.             |
| 56.74.99↔ | Ureterozystoneostomie, sonstige                                 | 59.03.10↔ | Lprsk Lös v prm o priurt Adhäs, Urtl oh intrpr Vrlg             |
| 56.75↔    | Transureteroureterostomie                                       | 59.03.11↔ | Lprsk Lös v prm o priurt Adhäs, Urtl m intrpr Vrlg              |
| 56.79↔    | Sonstige Anastomose eines Ureters oder Harnableitung            | 59.03.99↔ | Laparask Lös von periren o periuret Adhäs, sonstige             |
| 56.81↔    | Lösung von intraluminalen Adhäsionen im Ureter                  | 59.09↔    | Sonstige Inzision am perirenen oder periureteralen Gewebe       |
| 56.82↔    | Naht einer Ureterverletzung                                     |           |   |

|           |   |           |  |
|-----------|---|-----------|--|
| 59.19↔    | Sonstige Inzision am perivesikalen Gewebe                       | 60.61.10↔ | Lokale Exzision einer Läsion an der Prostata, transurethral            |
| 59.91↔    | Exzision am perirenenalen oder perivesikalen Gewebe             | 60.61.11↔ | Lokale Exzision einer Läsion an der Prostata, suprapubischtransvesikal |
| 59.92↔    | Sonstige Operationen am perirenenalen oder perivesikalen Gewebe | 60.61.12↔ | Lokale Exzision einer Läsion an der Prostata, retropubisch             |
| 60.3↔     | Suprapubische Prostatektomie                                    | 60.61.13↔ | Lokale Exzision einer Läsion an der Prostata, perineal                 |
| 60.4↔     | Retropubische Prostatektomie                                    | 60.61.99↔ | Lokale Exzision einer Läsion an der Prostata, sonstige                 |
| 60.5↔     | Radikale Prostatektomie   | 60.62↔    | Perineale Prostatektomie   |
| 60.61.00↔ | Lokale Exzision einer Läsion an der Prostata, n.n.bez.          | 60.69↔    | Sonstige Prostatektomie  |

## Prozedur L10-7

|           |  |           |  |
|-----------|--|-----------|--|
| 04.92.00↔ | Implnt o Erstz d Elktnd(n) e prph Neurstm, n.n.bz.               | 55.11↔    | Pyelotomie   |
| 04.92.10↔ | Implnt o Erstz d Elktnd(n) e tmp prph Neurstm, Enzlsys, Tstsm    | 55.12↔    | Pyelostomie  |
| 04.92.11↔ | Implnt o Erstz d Elktnd(n) e tmp prph Neurstm, Mhrlsys, Tstsm    | 55.24↔    | Offene Nierenbiopsie   |
| 04.92.20↔ | Implnt o Erstz d Elktnd(n) prmn prph Neurstm,Stbl,Enzlsys,Prk    | 55.31↔    | Marsupialisation einer Läsion an der Niere                   |
| 04.92.21↔ | Implnt o Erstz Elktnd(n) prmn prph Neurstm,Stbl,Mhrlsys,Prk      | 55.32↔    | Offene Exzision von Läsion oder Gewebe an der Niere          |
| 04.92.30↔ | Implnt/Erstz Elktnd prmn prph Neurstm/Plttnl/Enzlsys, offnchr    | 55.34↔    | Laparoskopische Exzision von Läsion oder Gewebe an der Niere |
| 04.92.31↔ | Implnt/ErstzElktnd(n)prmn prph Neurstm/Plttnl/Mhrlsys, offn chr  | 55.39.00↔ | So Lok Exz o Destr von Läs o Gew an d Niere, n.n.bez.        |
| 04.92.40↔ | Implantation oder Ersetzen einer Vagusnervstimulationselektrode  | 55.39.10↔ | S Lk Exz o Dstr v Läs o Gew an d Nier, Exz urtrnsk           |
| 04.92.99↔ | Implant o Ersetz d Elektrod(n) e periph Neurostim, So            | 55.39.20↔ | S Lk Exz o Dstr v Läs o Gew an d Nier, Dstr, Prktrnsrnl      |
| 40.52.00↔ | Radikale Exzision von periaortalen Lymphknoten, n.n.bez.         | 55.39.21↔ | S Lk Exz o Dstr v Läs o Gew an d Nier, Dstr, urtrnsk         |
| 40.52.10↔ | Rd Exz v rtrprtn (praort, prk) u plvnn Lk als sibt Engr          | 55.39.22↔ | S Lk Exz o Dstr v Läs o Gew an d Nier, Dstr, offn chr        |
| 40.52.11↔ | Rd Exz v rtrprtn (praort, prk) u plvnn Lk i Rhmn e and Engr      | 55.39.23↔ | S Lk Exz o Dstr v Läs o Gew an d Nier, Dstr, lprsk           |
| 40.52.99↔ | Radikale Exzision von periaortalen Lymphknoten, sonstige         | 55.39.29↔ | S Lk Exz o Dstr v Läs o Gew an d Nier, Dstr, S Zg            |
| 40.53.00↔ | Radikale Exzision von iliakalen Lymphknoten, n.n.bez.            | 55.39.99↔ | So Lok Exz o Destr von Läs o Gew an d Niere, So              |
| 40.53.10↔ | Radikale Exz von iliakalen Lk als selbständiger Eingr            | 55.4↔     | Partielle Nephrektomie                                       |
| 40.53.11↔ | Radikale Exz von iliakalen Lk i Rahmen e and Eingr               | 55.51.00↔ | Nephroureterektomie, n.n.bez.                                |
| 40.53.99↔ | Radikale Exzision von iliakalen Lymphknoten, sonstige            | 55.51.01↔ | Nephroureterektomie, ausser zur Transplantation              |
| 40.54.00↔ | Radikale Exzision der Leistenengegend, n.n.bez.                  | 55.51.02↔ | Nephrektomie zur Transplantation, Lebendspende               |
| 40.54.10↔ | Radikale Exzision der Leistenengegend als selbständiger Eingriff | 55.51.99↔ | Nephroureterektomie, sonstige                                |
| 40.54.11↔ | Radikale Exzision d Leistenengegend im Rahmen e and Eingr        | 55.52↔    | Nephrektomie einer belassenen Niere                          |
| 40.54.99↔ | Radikale Exzision der Leistenengegend, sonstige                  | 55.53↔    | Entfernen einer transplantierten oder abgestossenen Niere    |
| 40.59.00↔ | Radikale Exzision anderer Lymphknoten, n.n.bez.                  | 55.54↔    | Beidseitige Nephrektomie                                     |
| 40.59.10↔ | Radikale Exz and Lk als selbständiger Eingr, n.n.bez.            | 55.61↔    | Autotransplantation einer Niere                              |
| 40.59.11↔ | Radikale Exz mediastinaler Lk als selbständiger Eingr            | 55.7↔     | Nephropexie  |
| 40.59.12↔ | Radikale Exz peribronchialer Lk als selbständiger Eingr          | 55.81↔    | Naht einer Rissverletzung an der Niere                       |
| 40.59.19↔ | Radikale Exz and Lk als selbständiger Eingr, sonstige            | 55.82↔    | Verschluss einer Nephrostomie und Pyelostomie                |
| 40.59.20↔ | Radikale Exz and Lk i Rahmen e and Eingr, n.n.bez.               | 55.83↔    | Verschluss von anderen Nierenfisteln                         |
| 40.59.21↔ | Radikale Exz mediastinaler Lk i Rahmen e and Eingr               | 55.84↔    | Reposition einer Nierenstiel-Torsion                         |
| 40.59.22↔ | Radikale Exz peribronchialer Lk i Rahmen e and Eingr             | 55.85↔    | Symphysiotomie einer Hüftgelenknieren                        |
| 40.59.29↔ | Radikale Exz and Lk i Rahmen e and Eingr, sonstige               | 55.86↔    | Anastomose an der Niere                                      |
| 40.59.99↔ | Radikale Exzision anderer Lymphknoten, sonstige                  | 55.87↔    | Plastische Rekonstruktion am pyeloureteralen Übergang        |
| 54.99.00↔ | Sonstige Operationen in der Abdominal-Region, n.n.bez.           | 55.89↔    | Sonstige plastische Rekonstruktion an der Niere              |
| 54.99.10↔ | Einsatz eines Klammernahtgerätes, n.n.bez.                       | 55.91↔    | Nierendekapsulation  |
| 54.99.11↔ | Einsatz eines zirkulären Klammernahtgerätes, offen chirurgisch   | 55.99.00↔ | Sonstige Operationen an der Niere, n.n.bez.                  |
| 54.99.12↔ | Ens e zrklärm Klammernahtgräts, übr vrbsthnd Körperöffnng        | 55.99.10↔ | Sonstige Op an d Niere, Revisionsoperation an d Niere        |
| 54.99.13↔ | Einsatz eines linearen Klammernahtgerätes, offen chirurgisch     | 55.99.99↔ | Sonstige Operationen an der Niere, sonstige                  |
| 54.99.14↔ | Einsatz eines linearen Klammernahtgerätes, laparoskopisch        | 56.1x.00↔ | Ureterale Meatotomie, n.n.bez.                               |
| 54.99.19↔ | Einsatz eines Klammernahtgerätes,sonstige                        | 56.1x.10↔ | Ureterale Meatotomie, perkutan-transvesikal                  |
| 54.99.20↔ | Art d verwendeten Mat f Gewers und Gewerstr, n.n.bez.            | 56.1x.11↔ | Ureterale Meatotomie, transurethral                          |
| 54.99.21↔ | Nicht resorbierbares Material ohne Beschichtung                  | 56.1x.12↔ | Ureterale Meatotomie, offen-chirurgisch                      |
| 54.99.22↔ | Nicht resorbierbares Material mit antimikrobieller Beschichtung  | 56.1x.99↔ | Ureterale Meatotomie, sonstige                               |
| 54.99.23↔ | Nicht resorbierbares Material mit Titanbeschichtung              | 56.2x.00↔ | Ureterotomie, n.n.bez.                                       |
| 54.99.24↔ | Nicht resorbierbares Material, mit sonstiger Beschichtung        | 56.2x.10↔ | Ureterotomie, perkutan-transrenal                            |
| 54.99.25↔ | Composite-Material   | 56.2x.11↔ | Ureterotomie, perkutantransrenal mit Entf e Harnst           |
| 54.99.26↔ | (Teil-) resorbierbares Material, synthetisch                     | 56.2x.20↔ | Ureterotomie, ureterorenoskopisch                            |
| 54.99.27↔ | (Teil-) resorbierbares Material, biologisch                      | 56.2x.30↔ | Ureterotomie, offen chirurgisch                              |
| 54.99.29↔ | Art d verwendeten Mat f Gewers und Gewerstr, sonstige            | 56.2x.40↔ | Ureterotomie, laparoskopisch                                 |
| 54.99.30↔ | S Op i d AbdRg, Rs v Gw i d Bauchrg oh schr Orgnuordng           | 56.2x.99↔ | Ureterotomie, sonstige                                       |
| 54.99.40↔ | So Op i d AbdReg, Rev e kutperit Fistel ( Kathvrwsys)            | 56.34↔    | Offene Ureterbiopsie   |
| 54.99.41↔ | S Op i d AbdRg, Entf o Vrschl e ktrpt Fstl (Kthvrwsys)           | 56.40↔    | Ureterektomie, n.n.bez.                                      |
| 54.99.50↔ | So Op i d AbdReg, Anl e temp Bauchwandverschlusses               | 56.41.00↔ | Partielle Ureterektomie, n.n.bez.                            |
| 54.99.60↔ | Sonstige Operationen in der Abdominal-Region, Lumbotomie         | 56.41.10↔ | Part Ureterektomie, Res d Ureterostiums, Perktransves        |
| 54.99.61↔ | Sonstige Operationen in der Abdominal-Region, Relumbotomie       | 56.41.11↔ | Part Ureterektomie, Res d Ureterostiums, transurethral       |
| 54.99.99↔ | Sonstige Operationen in der Abdominal-Region, sonstige           | 56.41.12↔ | Part Ureterektomie, Res d Ureterostiums, offen chir          |
| 55.01.11↔ | Nephrotomie, offen chirurgisch                                   | 56.41.20↔ | Partielle Ureterektomie, offen chirurgisch                   |
| 55.01.12↔ | Nephrotomie, offen chirurgisch zur Exploration                   | 56.41.21↔ | Partielle Ureterektomie, laparoskopisch                      |
| 55.01.13↔ | Nephrotomie, offen chirurgisch zur Punktion einer Zyste          | 56.41.30↔ | Partielle Ureterektomie, Resektion eines Ureterstumpfes      |
| 55.02.11↔ | Nephrostomie, offen chirurgisch                                  | 56.41.40↔ | Resektion einer Ureterozele, transurethral                   |

|           |  |           |   |
|-----------|--|-----------|---|
| 56.41.41↔ | Resektion einer Ureterozele, offen chirurgisch                       | 57.71.21↔ | Radikale Zystektomie, m Urethrektomie, b Mann, laparask                   |
| 56.41.49↔ | Resektion einer Ureterozele, sonstiger Zugang                        | 57.71.30↔ | Rad Zystektomie, oh Urethrektomie, b d Frau, offen chir                   |
| 56.41.99↔ | Partielle Ureterektomie, sonstige                                    | 57.71.31↔ | Rad Zystektomie, oh Urethrektomie, b d Frau, laparask                     |
| 56.42↔    | Totale Ureterektomie   | 57.71.40↔ | Rad Zystektomie, m Urethrektomie, b d Frau, offen chir                    |
| 56.51.00↔ | Aufbau einer kutanen Ureteroileostomie, n.n.bez.                     | 57.71.41↔ | Rad Zystektomie, m Urethrektomie, b d Frau, laparask                      |
| 56.51.10↔ | Aufbau einer kutanen Ureteroileostomie, n.n.bez.                     | 57.71.50↔ | Rad Zystekt, BeEviszeration (Exent) b Mann, offen chir                    |
| 56.51.11↔ | Aufbau einer kutanen Ureteroileostomie, n.n.bez.                     | 57.71.51↔ | Rad Zystekt, BeEviszeration (Exent) b Mann, laparask                      |
| 56.51.12↔ | Aufbau einer kutanen Ureteroileostomie, n.n.bez.                     | 57.71.99↔ | Radikale Zystektomie, sonstige  |
| 56.51.20↔ | Aufbau einer kutanen Ureteroileostomie, n.n.bez.                     | 57.79.00↔ | Sonstige totale Zystektomie, n.n.bez.                                     |
| 56.51.20↔ | Aufbau einer kutanen Ureteroileostomie, m Darmres (kontin Stoma)     | 57.79.10↔ | So tot Zystekt, Einf Zystekt, b Mann, offen chir                          |
| 56.51.99↔ | Aufbau einer kutanen Ureteroileostomie, sonstige                     | 57.79.11↔ | So tot Zystektomie, Einf Zystektomie, b Mann, laparask                    |
| 56.52.00↔ | Revision einer kutanen Ureteroileostomie, n.n.bez.                   | 57.79.20↔ | So tot Zystekt, Einf Zystekt, b d Frau, offen chir                        |
| 56.52.10↔ | Revision einer kutanen Ureteroileostomie, m Darminterponat [Conduit] | 57.79.21↔ | So tot Zystekt, Einf Zystekt, b d Frau, laparask                          |
| 56.52.20↔ | Revision einer kutanen Ureteroileostomie, m Darmres (kontin Stoma)   | 57.79.99↔ | Sonstige totale Zystektomie, sonstige                                     |
| 56.52.99↔ | Revision einer kutanen Ureteroileostomie, sonstige                   | 57.83↔    | Verschluss einer vesikointestinalen Fistel                                |
| 56.61.00↔ | Aufbau einer anderen kutanen Ureterostomie, n.n.bez.                 | 57.86↔    | Plastische Rekonstruktion bei Exstrophie der Harnblase                    |
| 56.61.10↔ | Aufbau einer anderen kutanen Ureterostomie, n.n.bez.                 | 57.87.00↔ | Rekonstruktion an der Harnblase, n.n.bez.                                 |
| 56.61.20↔ | Aufbau einer anderen kutanen Ureterostomie, n.n.bez.                 | 57.87.10↔ | Rekonstruktion an der Harnblase, m Ileum, Kolon o Mag, offen chir         |
| 56.61.20↔ | Aufbau einer anderen kutanen Ureterostomie, n.n.bez.                 | 57.87.11↔ | Rekonstruktion an der Harnblase, m Ileum, Kolon o Mag, laparask           |
| 56.61.99↔ | Aufbau einer anderen kutanen Ureterostomie, sonstige                 | 57.87.20↔ | Rekonstruktion an der Harnblase, m Ileum, Kolon o Mag, e Ershrmb, ofn chr |
| 56.62↔    | Revision einer anderen kutanen Ureterostomie                         | 57.87.21↔ | Rekonstruktion an der Harnblase, m Ileum, Kolon o Mag, e Ershrmb, lprsk   |
| 56.71.00↔ | Harnableitung in den Darm, n.n.bez.                                  | 57.87.30↔ | Rekonstruktion an der Harnblase, m Ileum, Kolon o Mag, e Ershrmb, lprsk   |
| 56.71.10↔ | Harnableitung in den Darm, n.n.bez.                                  | 57.87.31↔ | Rekonstruktion an der Harnblase, m Ileum, Kolon o Mag, e Ershrmb, lprsk   |
| 56.71.11↔ | Harnableitung in den Darm, n.n.bez.                                  | 57.87.40↔ | Rekonstruktion an der Harnblase, m Ileum, Kolon o Mag, e Ershrmb, lprsk   |
| 56.71.20↔ | Harnableitung in den Darm, n.n.bez.                                  | 57.87.41↔ | Rekonstruktion an der Harnblase, m Ileum, Kolon o Mag, e Ershrmb, lprsk   |
| 56.71.99↔ | Harnableitung in den Darm, sonstige                                  | 57.87.99↔ | Rekonstruktion an der Harnblase, sonstige                                 |
| 56.72↔    | Revision einer ureterointestinalen Anastomose                        | 58.93↔    | Implantation eines künstlichen Harnblasensphinkters                       |
| 56.73↔    | Nephrozystanastomose, n.n.bez.                                       | 58.94↔    | Adjustierbare Harninkontinenztherapie                                     |
| 56.74.00↔ | Ureterozystoneostomie, n.n.bez.                                      | 59.00↔    | Retropitoneale Dissektion, n.n.bez.                                       |
| 56.74.10↔ | Ureterozystoneostomie, n.n.bez.                                      | 59.02↔    | Sonstige Lösung von perirenen oder periureteralen Adhäsionen              |
| 56.74.11↔ | Ureterozystoneostomie, n.n.bez.                                      | 59.03.00↔ | Laparosk Lös von periren o periuret Adhäs, n.n.bez.                       |
| 56.74.20↔ | Ureterozystoneostomie, mit Uretermodellage                           | 59.03.10↔ | Laparosk Lös v prm o priurt Adhäs, Urtrl oh intrpr Vrlg                   |
| 56.74.99↔ | Ureterozystoneostomie, sonstige                                      | 59.03.11↔ | Laparosk Lös v prm o priurt Adhäs, Urtrl m intrpr Vrlg                    |
| 56.75↔    | Transureteroureterostomie  | 59.03.99↔ | Laparosk Lös von periren o periuret Adhäs, sonstige                       |
| 56.79↔    | Sonstige Anastomose eines Ureters oder Harnableitung                 | 59.09↔    | Sonstige Inzision am perirenen oder periureteralen Gewebe                 |
| 56.81↔    | Lösung von intraluminale Adhäsionen im Ureter                        | 59.19↔    | Sonstige Inzision am perivesikalen Gewebe                                 |
| 56.82↔    | Naht einer Ureterverletzung  | 59.91↔    | Exzision am perirenen oder perivesikalen Gewebe                           |
| 56.83↔    | Verschluss einer Ureterostomie                                       | 59.92↔    | Sonstige Operationen am perirenen oder perivesikalen Gewebe               |
| 56.84.00↔ | Verschluss einer anderen Ureterfistel, n.n.bez.                      | 60.3↔     | Suprapubische Prostatektomie  |
| 56.84.10↔ | Verschluss einer anderen Ureterfistel, n.n.bez.                      | 60.4↔     | Retropubische Prostatektomie  |
| 56.84.10↔ | Verschluss einer anderen Ureterfistel, n.n.bez.                      | 60.5↔     | Radikale Prostatektomie   |
| 56.84.11↔ | Verschluss einer anderen Ureterfistel, n.n.bez.                      | 60.61.00↔ | Lokale Exzision einer Läsion an der Prostata, n.n.bez.                    |
| 56.84.20↔ | Verschluss einer anderen Ureterfistel, n.n.bez.                      | 60.61.10↔ | Lokale Exzision einer Läsion an der Prostata, transurethral               |
| 56.84.21↔ | Verschluss einer anderen Ureterfistel, n.n.bez.                      | 60.61.11↔ | Lokale Exzision einer Läsion an der Prostata, suprapubischtransvesikal    |
| 56.84.22↔ | Verschluss einer anderen Ureterfistel, n.n.bez.                      | 60.61.12↔ | Lokale Exzision einer Läsion an der Prostata, retropubisch                |
| 56.84.99↔ | Verschluss einer anderen Ureterfistel, sonstige                      | 60.61.13↔ | Lokale Exzision einer Läsion an der Prostata, perineal                    |
| 56.85↔    | Ureteropexie   | 60.61.99↔ | Lokale Exzision einer Läsion an der Prostata, sonstige                    |
| 56.86↔    | Entfernen einer Ureterligatur  | 60.62↔    | Perineale Prostatektomie  |
| 56.89↔    | Sonstige plastische Rekonstruktion an einem Ureter                   | 60.69↔    | Sonstige Prostatektomie   |
| 56.95↔    | Ligatur an einem Ureter  | 83.92↔    | Einsetzen oder Ersetzen eines Skelettmuskelstimulators                    |
| 56.99.00↔ | Sonstige Operationen an einem Ureter, n.n.bez.                       | 86.94.00↔ | Enstz/ErstzPlsgnrtNeurstm einz Leit, N spzf ob aufbl, n.n.bez.            |
| 56.99.10↔ | Sonstige Operationen an einem Ureter, n.n.bez.                       | 86.94.10↔ | Enstz v Plsgnrt e intrkr Neurstm m einz Leit, N wiedrauf                  |
| 56.99.20↔ | Sonstige Operationen an einem Ureter, n.n.bez.                       | 86.94.11↔ | Enstz v Plsgnrt e epd Neurstm m einz Leit, N wiedrauf                     |
| 56.99.21↔ | Sonstige Operationen an einem Ureter, n.n.bez.                       | 86.94.12↔ | Enstz v Plsgnrt e prph Neurstm m einz Leit, N wiedrauf                    |
| 56.99.30↔ | Sonstige Operationen an einem Ureter, n.n.bez.                       | 86.94.20↔ | Enstz v Plsgnrt e intrkr Neurstm m einz Leit, N wiedrauf                  |
| 56.99.31↔ | Sonstige Operationen an einem Ureter, n.n.bez.                       | 86.94.21↔ | Enstz v Plsgnrt e epd Neurstm m einz Leit, N wiedrauf                     |
| 56.99.32↔ | Sonstige Operationen an einem Ureter, n.n.bez.                       | 86.94.22↔ | Enstz v Plsgnrt e prph Neurstm m einz Leit, N wiedrauf                    |
| 56.99.99↔ | Sonstige Operationen an einem Ureter, sonstige                       | 86.94.99↔ | Enstz/ErstzPlsgnrtNeurstm einz Leit, N spzf ob aufbl                      |
| 57.6x.00↔ | Partielle Zystektomie, n.n.bez.                                      | 86.95.00↔ | Enstz/ErstzPlsgnrtNeurstm dpp Leit, N spzf ob aufbl, n.n.bez.             |
| 57.6x.10↔ | Partielle Zystektomie, n.n.bez.                                      | 86.95.10↔ | Enstz v Plsgnrt e intrkr Neurstm, MhrKnl Syst, N wiedrauf                 |
| 57.6x.11↔ | Partielle Zystektomie, n.n.bez.                                      | 86.95.11↔ | Enstz v Plsgnrt e epd Neurstm, MhrKnl Syst, N wiedrauf                    |
| 57.6x.12↔ | Partielle Zystektomie, n.n.bez.                                      | 86.95.12↔ | Enstz v Plsgnrt e prph Neurstm, MhrKnl Syst, N wiedrauf                   |
| 57.6x.13↔ | Partielle Zystektomie, n.n.bez.                                      | 86.95.20↔ | Enstz v Plsgnrt e intrkr Neurstm, MhrKnl Syst, N wiedrauf                 |
| 57.6x.20↔ | Partielle Zystektomie, n.n.bez.                                      | 86.95.21↔ | Enstz v Plsgnrt e epd Neurstm, MhrKnl Syst, N wiedrauf                    |
| 57.6x.21↔ | Partielle Zystektomie, n.n.bez.                                      | 86.95.22↔ | Enstz v Plsgnrt e prph Neurstm, MhrKnl Syst, N wiedrauf                   |
| 57.6x.22↔ | Partielle Zystektomie, n.n.bez.                                      | 86.95.99↔ | Enstz o Erstz v Plsgnrt e Neurstm m dpp Leit, N spzf ob aufbl, S          |
| 57.6x.23↔ | Partielle Zystektomie, n.n.bez.                                      | 86.97↔    | Einsetzen aufladb Neurostim, aufladb, 1L                                  |
| 57.6x.99↔ | Partielle Zystektomie, sonstige                                      | 86.98.00↔ | Enstz o Erstz v aufbl Plsgnrt e Neurstm m dpp Leit, n.n.bez.              |
| 57.71.00↔ | Radikale Zystektomie, n.n.bez.                                       |           |   |
| 57.71.10↔ | Radikale Zystektomie, n.n.bez.                                       |           |   |
| 57.71.11↔ | Radikale Zystektomie, n.n.bez.                                       |           |   |
| 57.71.20↔ | Radikale Zystektomie, n.n.bez.                                       |           |   |

|           |  |           |   |
|-----------|--|-----------|---|
| 86.98.10↔ | Enstz v auflb Plsgnrt e intrkr Neurstm, Mhrksys        | 86.98.21↔ | Ersetz v auflb Pulsgenerat e epid Neurostim, Mehrksys |
| 86.98.11↔ | Einsetz v auflb Pulsgenerat e epid Neurostim, Mehrksys | 86.98.22↔ | Erstz v auflb Plsgnrt e prph Neurstm, Mhrksys         |
| 86.98.12↔ | Enstz v auflb Plsgnrt e prph Neurstm, Mhrksys          | 86.98.99↔ | Enstz o Erstz v auflb Plsgnrt e Neurstm m dpp Leit, S |
| 86.98.20↔ | Erstz v auflb Plsgnrt e intrkr Neurstm, Mhrksys        |           |   |

**ADRG L11**

**Komplexe transurethrale, perkutan-transrenale und andere retroperitoneale Eingriffe mit extrakorporaler Stoßwellenlithotripsie (ESWL)**

(mindestens eine Prozedur in Tabelle L11-1 oder Prozedur in mindestens zwei der Tabellen L11-2, L11-3) und Prozedur in Tabelle L11-4

**DRG L11Z**

**Komplexe transurethrale, perkutan-transrenale und andere retroperitoneale Eingriffe mit extrakorporaler Stoßwellenlithotripsie (ESWL)**

**Prozedur L11-1**

|            |   |            |  |
|------------|---|------------|--|
| 55.02.00‡↔ | Nephrostomie, n.n.bez.                                      | 55.04.11‡↔ | Prkt Nphrst m Dsnt v Steinmt, Entf v Hrst(n) aus d Ur            |
| 55.02.10‡↔ | Nephrostomie, perkutan-transrenal                           | 55.04.99‡↔ | Perkutane Nephrost m Desint von Steinmaterial, sonstige          |
| 55.02.99‡↔ | Nephrostomie, sonstige                                      | 55.05‡↔    | Perkutan-transrenale Erweiterung des pyeloureteralen Ueberganges |
| 55.03.00‡↔ | Perkut Nephrost oh Desint von Steinmaterial, n.n.bez.       | 57.49.00↔  | S trnsrthr Exz o Dstr v Läs o Gw d Hrnl, n.n.bz.                 |
| 55.03.10‡↔ | Prkt Nphrst oh Dsnt v Steinmt, Entf v Hrst(n) aus d Niernbc | 57.49.10↔  | S trnsrthr Exz o Dstr v Läs o Gw d Hrnl, Exz, trnsrth            |
| 55.03.11‡↔ | Prkt Nphrst oh Dsnt v Steinmt, Entf v Hrst(n) aus d Ur      | 57.49.11↔  | S trnsrthr Exz o Dstr v Läs o Gw d Hrnl, Dstr, trnsrth           |
| 55.03.99‡↔ | Perkut Nephrost oh Desint von Steinmaterial, sonstige       | 57.49.12↔  | S trnsrthr Exz o Dstr v Läs o Gw d Hrnl, Rs, trnsrth             |
| 55.04.00‡↔ | Perkutane Nephrost m Desint von Steinmaterial, n.n.bez.     | 57.49.99↔  | So transurethr Exz o Destr von Läs o Gew d Harnbl, So            |
| 55.04.10‡↔ | Prkt Nphrst m Dsnt v Steinmt, Entf v Hrst(n)aus d Niernbc   |            |  |

**Prozedur L11-2**

|           |  |           |                                 |
|-----------|--|-----------|---------------------------------|
| 56.2x.00↔ | Ureterotomie, n.n.bez.                             | 56.2x.30↔ | Ureterotomie, offen chirurgisch |
| 56.2x.10↔ | Ureterotomie, perkutan-transrenal                  | 56.2x.40↔ | Ureterotomie, laparoskopisch    |
| 56.2x.11↔ | Ureterotomie, perkutantransrenal mit Entf e Harnst | 56.2x.99↔ | Ureterotomie, sonstige          |
| 56.2x.20↔ | Ureterotomie, ureterorenoskopisch                  |           |                                 |

**Prozedur L11-3**

|         |              |
|---------|--------------|
| 55.21‡↔ | Nephroskopie |
|---------|--------------|

**Prozedur L11-4**

|         |  |
|---------|--|
| 98.51‡↔ | Extrakorp StosswLithotr[ESWL] v Niere,Uret u/oBlas |
|---------|--|

**ADRG L12**

**Strahlentherapie bei Krankheiten und Störungen der Harnorgane, mehr als ein Belegungstag**

Prozedur in Tabelle L12-1 und Verweildauer > 1 Tag

**DRG L12Z**

**Strahlentherapie bei Krankheiten und Störungen der Harnorgane, mehr als ein Belegungstag**

**Prozedur L12-1**

|           |  |           |   |
|-----------|--|-----------|---|
| 92.20↔    | Infusion von flüssigem Radioisotop                         | 92.24.00↔ | Teleradiotherapie mit Photonen, Linearbeschleuniger, n.n.bez.   |
| 92.21.00↔ | Oberflächenstrahlentherapie: n.n.bez.                      | 92.24.01↔ | Teleradiotherapie m Photonen, Linearbeschl, Grossf              |
| 92.21.01↔ | Oberflächenstrahlentherapie: Bis zu 2 Bestrahlungsfeldern  | 92.24.02↔ | Teleradiotherapie m Elektr, Linearbeschl, Halbkörp              |
| 92.21.02↔ | Oberflächenstrahlentherapie: Mehr als 2 Bestrahlungsfelder | 92.24.03↔ | Teleradiotherapie m Elektr, Linearbeschl, Ganzkörp              |
| 92.22.00↔ | Orthovoltstrahlentherapie: n.n.bez.                        | 92.24.04↔ | TeleradTher mit Phot, LinBeschl, IntrOp StrahlTher              |
| 92.22.01↔ | Orthovoltstrahlentherapie: Bis zu 2 Bestrahlungsfeldern    | 92.24.09↔ | Teleradiotherapie mit Photonen, Linearbeschleuniger, sonstige   |
| 92.22.02↔ | Orthovoltstrahlentherapie: Mehr als 2 Bestrahlungsfelder   | 92.24.11↔ | TeleradTher Phot LinBe bis 2 BestrF: M bildg Einst              |
| 92.22.11↔ | Intraoperative Röntgenstrahlentherapie, bis 300 kV         | 92.24.12↔ | TelerTher Phot LiBe me a 2 BeF: M bildgest Einst                |
| 92.22.12↔ | Intraoperative Röntgenstrahlentherapie, 300 kV - < 1 MV    | 92.24.13↔ | TelerTher Phot LiBe 3-D gepl Best: M bildgest Einst             |
| 92.22.19↔ | Intraoperative Röntgenstrahlentherapie, sonstige           | 92.24.14↔ | TeleR Phot intensMod RadTher: M bildgest Einst                  |
| 92.23.00↔ | Hochvoltstrahlentherapie, n.n.bez.                         | 92.24.21↔ | TeleR Phot LinBe, bis zu 2 BestrF: Oh bildg Einst               |
| 92.23.01↔ | Telekobaltgerät bis zu 2 Bestrahlungsfelder                | 92.24.22↔ | TeleR Phot LinBe, me a 2 BestrF: Oh bildg Einst                 |
| 92.23.02↔ | Telekobaltgerät 3 bis 4 Bestrahlungsfelder                 | 92.24.23↔ | TeleR Phot LinBe, 3-D gepl Best: Oh bildg Einst                 |
| 92.23.03↔ | Telekobaltger me a 4 BestrahlFeld od 3D-gep Bestr          | 92.24.24↔ | TeleR Phot LinBe, intMod Radiother: Oh bildg Einst              |
| 92.23.08↔ | Hochvoltstrahlentherapie: andere Isotope                   | 92.24.25↔ | Tlrdth m Pht: hchkmplx Rdiotr m spezialisr Assrtng              |
| 92.23.09↔ | Telekobaltgerät, Sonstige                                  | 92.25.00↔ | Teleradiotherapie mit Elektronen, Linearbeschleuniger, n.n.bez. |

|           |  |           |   |
|-----------|--|-----------|---|
| 92.25.01↔ | Teleradiotherapie m Elektr, Linearbeschl, Grossf                 | 92.29.34↔ | Intrst Brchyth m Implnt v prmn Str, v 21 bs 25 Quelln           |
| 92.25.02↔ | Teleradiotherapie m Elektr, Linearbeschl, Halbkörp               | 92.29.35↔ | Intrst Brchyth m Implnt v prmn Str, v 26 bs bs 30 Quelln        |
| 92.25.03↔ | Teleradiotherapie m Elektr, Linearbeschl, Ganzkörp               | 92.29.36↔ | Intrst Brchyth m Implnt v prmn Str, v 31 bs bs 35 Quelln        |
| 92.25.04↔ | TeleradTher mit Elektr, LinBeschl, IntrOp StrahlTher             | 92.29.37↔ | Intrst Brchyth m Implnt v prmn Str, v 36 bs bs 40 Quelln        |
| 92.25.09↔ | Teleradiotherapie mit Elektronen, Linearbeschleuniger, sonstige  | 92.29.38↔ | Intrst Brchyth m Implnt v prmn Str, v 41 bs bs 45 Quelln        |
| 92.25.11↔ | TeleradTher Elektr LinBe, M bildg Einst                          | 92.29.39↔ | Intrst Brchyth m Implnt v prmn Str, v 46 bs bs 50 Quelln        |
| 92.25.12↔ | TeleradTher Elektr LinBe b 2 BestrF: M bildg Einst               | 92.29.3a↔ | Intrst Brchyth m Implnt v prmn Str, v 51 bs bs 55 Quelln        |
| 92.25.13↔ | TelerTher Elektr LiBe me a 2 BeF: M bildgest Einst               | 92.29.3b↔ | Intrst Brchyth m Implnt v prmn Str, v 56 bs bs 60 Quelln        |
| 92.25.14↔ | TelerTher Elek LiBe 3-D gepl Best: M bildgest Einst              | 92.29.3c↔ | Intrst Brchyth m Implnt v prmn Str, v 61 bs bs 65 Quelln        |
| 92.25.15↔ | TeleR Elektr intensMod RadTher: M bildgest Einst                 | 92.29.3d↔ | Intrst Brchyth m Implnt v prmn Str, v 66 bs bs 70 Quelln        |
| 92.25.21↔ | TeleR Elektr LinBe, bis zu 2 BestrF: Oh bildg Einst              | 92.29.3e↔ | Intrst Brchyth m Implnt v prmn Str, mhr als 70 Quelln           |
| 92.25.22↔ | TeleR Elektr LinBe, me a 2 BestrF: Oh bildg Einst                | 92.29.40↔ | Brachytherapie mit Oberflächenapplikatoren, n.n.bez.            |
| 92.25.23↔ | TeleR Elektr LinBe, 3-D gepl Best: Oh bildg Einst                | 92.29.49↔ | Brachytherapie mit Oberflächenapplikatoren, sonstige            |
| 92.25.24↔ | TeleR Elek LinBe, intMod Radiother: Oh bildg Einst               | 92.29.51↔ | Entf v umschl Radionukl o inakt Appl unter AnästH               |
| 92.26.00↔ | Teleradiotherapie mit anderen Partikelstrahlen, n.n.bez.         | 92.29.60↔ | Konst u Anp v Fix- u Bhdhlfen b Str, Fix, nnbez                 |
| 92.26.10↔ | Prtnnthrpie, bs z 2 Bstrfldr, oh bldgst Enst                     | 92.29.61↔ | Konst u Anp v Fix- u Bhdhlfen b Str, Fix, einfach               |
| 92.26.11↔ | Prtnnthrpie, bs z 2 Bstrfldr, m bldgst Enst                      | 92.29.62↔ | Konst u Anp v Fix- u Bhdhlfen b Str, Fix, mittl SG              |
| 92.26.20↔ | Prtnnthrpie, mhr als 2 Bstrfldr, oh bldgst Enst                  | 92.29.63↔ | Konst u Anp v Fix- u Bhdhlfen b Str, Fix, komplex               |
| 92.26.21↔ | Prtnnthrpie, mhr als 2 Bstrfldr, m bldgst Enst                   | 92.29.64↔ | Konst u Anp v Fix- u Bhdhlfen b Str, Bhdhlfen                   |
| 92.26.99↔ | Teleradiotherapie mit anderen Partikelstrahlen, sonstige         | 92.29.65↔ | Konst u Anp v Fix- u Bhdhlfen b Str, ind Bl o VK                |
| 92.27.00↔ | Brachytherapie Körperoberfl, so od nnbez ApplikatOrt             | 92.29.69↔ | Konst u Anp v Fix- u Bhdhlfen b Strahlenth, sonst               |
| 92.27.10↔ | Brachytherapie weibl GeschlOrgane nnbez                          | 92.29.70↔ | BestrahlSim ext Bestrahl u Brachyth, nnbez                      |
| 92.27.11↔ | Brachytherapie intrauterin                                       | 92.29.71↔ | BestrSim ext Bestrahl u Brachyth, CT-Sim ext Best               |
| 92.27.12↔ | Brachytherapie intravaginal                                      | 92.29.72↔ | BestrSim ext Bestr u Brachyth, CT-Sim Brachyth                  |
| 92.27.13↔ | Brachytherapie intrauterin u intravaginal kombiniert             | 92.29.73↔ | BestrSim ext Bestr u Brachyth, Feldf m Sim, o 3D                |
| 92.27.21↔ | Brachytherapie Körperoberfläche                                  | 92.29.74↔ | BestrSim ext Bestr u Brachyth, Feldf m Sim, m 3D                |
| 92.27.22↔ | Brachytherapie intrakavitär                                      | 92.29.79↔ | BestrSim ext Bestrahl u Brachyth, sonst                         |
| 92.27.23↔ | Brachytherapie intraluminal                                      | 92.29.80↔ | BestrPI perk Bestrahl u Brachyth, nnbez                         |
| 92.27.30↔ | Brachytherapie Gefäss nnbez                                      | 92.29.81↔ | BestrahlPlan f d intensitätsmod RadioTher                       |
| 92.27.31↔ | Brachytherapie Koronargefäss                                     | 92.29.82↔ | BestrPI perk Best u Brachyth, BestrPI m CT u MRT                |
| 92.27.39↔ | Brachytherapie so Gefäss   | 92.29.83↔ | BestrPI perk Best u Brachyth, BestrPI Brachyth, mi              |
| 92.27.70↔ | Radioaktive Moulagen, n.n.bez.                                   | 92.29.84↔ | BestrPI perk Best u Brachyth, BestrPI Brachyth, ko              |
| 92.27.71↔ | Konstrukt u Applikat v oberfl radioaktiven Moulagen              | 92.29.85↔ | BestrPI perk Best u Brachyth, BestrPI o ind Dos                 |
| 92.27.72↔ | Konstrukt u Applikat v ni auf d KöOberfl verw Applik             | 92.29.86↔ | BestrahlPlan f perkut Bestrahl, m individ Dosisplan             |
| 92.27.73↔ | Konstruktion und Applikation von Augenapplikatoren               | 92.29.87↔ | Bstrpl f Prkt Bstr u Brchyth, Bstrpl m Fsion v CT u PETBldm     |
| 92.27.79↔ | Radioaktive Moulagen, sonstige                                   | 92.29.88↔ | Bstrpl f Prkt Bstr&Brchyth, Bstrpl m Fsion v CT, MRT&PETBldm    |
| 92.28.00↔ | Injektion oder Instillation von Radioisotopen, n.n.bez.          | 92.29.89↔ | BestrPI perkutane Bestrahlung u Brachyth, sonst                 |
| 92.28.01↔ | Instillation von offenen Radionukliden in Gelenke                | 92.30.00↔ | Stereotaktische Bestrahlung, einzeitig, n.n.bez.                |
| 92.28.02↔ | Radiojodth bis 1,2 GBq ohne rh-TSH                               | 92.30.01↔ | Stereotaktische Bestrahlung, einzeitig: Zerebral, n.n.bez.      |
| 92.28.03↔ | Radiojodth bis 1,2 GBq mit rh-TSH                                | 92.30.02↔ | Stereotaktische Bestrahlung, einzeitig: Extrazerebral, n.n.bez. |
| 92.28.04↔ | Radiojodth bis 5 GBq ohne rh-TSH                                 | 92.30.20↔ | Stereot Bestr, einzeit: Zerebral, intmod Radioth                |
| 92.28.05↔ | Radiojodth bis 5 GBq mit rh-TSH                                  | 92.30.21↔ | Stereot Bestr, einzeit: Zereb, intmod Bogenbestr (IMAT)         |
| 92.28.06↔ | Radiojodth über 5 GBq ohne rh-TSH                                | 92.30.22↔ | Stereot Bestr, einzeit: Zerebral, bildgest Einst                |
| 92.28.07↔ | Radiojodth über 5 GBq mit rh-TSH                                 | 92.30.30↔ | Stereot Bestr, einzeit: Extrazer, intmod Radioth                |
| 92.28.11↔ | Therapie mit offenen Radionukliden bei Knochenmetastasen         | 92.30.31↔ | Streot Bstr, einzeit: Extrzr, intmd Bgnbstr (IMAT)              |
| 92.28.12↔ | Intrvnös plliatv Schmrzth m off Rdion b Knchnmtstsn              | 92.30.32↔ | Stereot Bestr, einzeit: Extrazer, bildgest Einst                |
| 92.28.13↔ | Radiorezeptortherapie mit DOTA-konjugierten Somatostatin-Analoga | 92.30.99↔ | Stereotaktische Bestrahlung, einzeitig, sonstige                |
| 92.28.20↔ | Radioimmuntherapie mit 90Y-Ibritumomab-Tiuxetan, parenteral      | 92.31.00↔ | Radiochirurgie mit Photonen n.n. bez., zerebral                 |
| 92.28.21↔ | Gabe von Jod-131-MIBG (Metajodbenzylguanidin) parenteral         | 92.31.10↔ | Radiochirurgie mit Photonen n.n. bez., extrazerebral            |
| 92.28.31↔ | Sel Intravask Radiochemoembolisation m I131Lipiodol              | 92.32.00↔ | Mehrquellige Photon-Radiochirurgie, n.n.bez.                    |
| 92.28.32↔ | SI Intrvsk Rdionkldthrpie(SIRT)Emb v Yttrium90mrkiertn Mkrsphäm  | 92.32.01↔ | Mehrquellige Photon-Radiochirurgie: Gamma-knife                 |
| 92.28.33↔ | Endovaskuläre Brachytherapie mit Rhenium-188                     | 92.33.00↔ | Teilchen-Radiochirurgie, n.n.bez.                               |
| 92.29.00↔ | Brachytherapie mit umschlossenen Radionukliden, n.n. bez.        | 92.33.01↔ | And HochvoltstrTh: Stereotakt Bestr, einzeit, zereb             |
| 92.29.09↔ | Brachytherapie mit umschlossenen Radionukliden, sonstige         | 92.33.11↔ | And HochvoltstTh: Stereot Bestr, einz, extrazereb               |
| 92.29.11↔ | Interst Brachyth m Impl entf Strahl i e E, nied Dos              | 92.39.01↔ | And Hochvstrth, Stereot Bestr, frakt,zerebral, n.n.bez.         |
| 92.29.12↔ | Interst Brachyth m Impl entf Strahl i e E, gep Dos               | 92.39.11↔ | And Hchvstrth, Streot Bstr, frkt, Extrzr, n.n.bz.               |
| 92.29.13↔ | Interst Brachyth m Impl entf Strahl i e E, ho Dos                | 92.39.20↔ | And Hchvstrth, Streot Bstr, frkt: zrb, intmd Rdioth             |
| 92.29.19↔ | Interst Brachyth m Impl entf Strahl i e E, sonst                 | 92.39.21↔ | And Hchvstrth, Streot Bstr, frkt: zrb, intmd Bgnbstr (IMAT)     |
| 92.29.21↔ | Interst Brachyth m Volimpl entf Strahl i m E, nd Dos             | 92.39.22↔ | And Hchvstrth, Streot Bstr, frkt: zrb, bldgst Enst              |
| 92.29.22↔ | Interst Brachyth m Volimpl entf Strahl i m E, gp Dos             | 92.39.29↔ | And Hochvstrth, Stereot Bestr, frakt, zerebral, So              |
| 92.29.23↔ | Interst Brachyth m Volimpl entf Strahl i m E, ho Dos             | 92.39.30↔ | And Hchvstrth, Streot Bstr, frkt: Extrzr, intmd Rdioth          |
| 92.29.29↔ | Interst Brachyth m Volimpl entf Strahl i m E, sonst              | 92.39.31↔ | And Hchvstrth, Streot Bstr, frkt: Extrzr, intmd Bgnbstr (IMAT)  |
| 92.29.31↔ | Interst Brachyth m Volimpl entf Strahl, bis 10 Q                 | 92.39.32↔ | And Hchvstrth, Streot Bstr, frkt: Extrzr, bldgst Enst           |
| 92.29.32↔ | Interst Brachyth m Volimpl entf Strahl, m a 10 Q                 | 92.39.39↔ | And Hochvstrth, Stereot Bestr, frakt, Extrazer, So              |
| 92.29.33↔ | Intrst Brchyth m Implnt v prmn Str, v 16 bs 20 Quelln            | 92.41↔    | Intraoperative Strahlentherapie mit Elektronen                  |

**ADRG L13****Nieren, Ureter und große Harnblaseneingriffe bei Neubildung, Alter > 18 Jahre, ohne Kombinationseingriff**

Hauptdiagnose in Tabelle L13-1 und Prozedur in Tabelle L13-2

**DRG L13A****Nieren, Ureter und große Harnblaseneingriffe bei Neubildung, Alter > 18 Jahre, ohne Kombinationseingriff, mit CC**

PCCL &gt; 1

**DRG L13B****Nieren, Ureter und große Harnblaseneingriffe bei Neubildung, Alter > 18 Jahre, ohne Kombinationseingriff, ohne CC****Hauptdiagnose L13-1**

|       |   |       |   |
|-------|---|-------|---|
| C64   | BNB der Niere, ausgenommen Nierenbecken                 | C79.1 | Sekundäre BNB Harnblase, sonst u nnbez Harnorgane |
| C65   | BNB Nierenbecken  | D09.0 | Carcinoma in situ Harnblase                       |
| C66   | BNB Ureter  | D09.1 | Carcinoma in situ sonst u nnbez Harnorgane        |
| C67.0 | Bösartige Neubildung: Trigonum vesicae                  | D30.0 | Gutartige Neubildung Niere                        |
| C67.1 | Bösartige Neubildung: Apex vesicae                      | D30.1 | Gutartige Neubildung Nierenbecken                 |
| C67.2 | Bösartige Neubildung: Laterale Harnblasenwand           | D30.2 | Gutartige Neubildung Ureter                       |
| C67.3 | Bösartige Neubildung: Vordere Harnblasenwand            | D30.3 | Gutartige Neubildung Harnblase                    |
| C67.4 | Bösartige Neubildung: Hintere Harnblasenwand            | D30.4 | Gutartige Neubildung Urethra                      |
| C67.5 | Bösartige Neubildung: Harnblasenhals                    | D30.7 | Gutartige Neubildung sonstige Harnorgane          |
| C67.6 | Bösartige Neubildung: Ostium ureteris                   | D30.9 | Gutartige Neubildung Harnorgan, nnbez             |
| C67.7 | Bösartige Neubildung: Urachus                           | D41.0 | NB unsich/unbek Verhalt Niere                     |
| C67.8 | BNB: Harnblase, mehrere Teilbereiche überlappend        | D41.1 | NB unsich/unbek Verhalt Nierenbecken              |
| C67.9 | Bösartige Neubildung: Harnblase, nicht näher bezeichnet | D41.2 | NB unsich/unbek Verhalt Ureter                    |
| C68.0 | Bösartige Neubildung: Urethra                           | D41.3 | NB unsich/unbek Verhalt Urethra                   |
| C68.1 | Bösartige Neubildung: Paraurethrale Drüse               | D41.4 | NB unsich/unbek Verhalt Harnblase                 |
| C68.8 | BNB: Harnorgane, mehrere Teilbereiche überlappend       | D41.7 | NB unsich/unbek Verhalt sonstige Harnorgane       |
| C68.9 | Bösartige Neubildung: Harnorgan, nicht näher bezeichnet | D41.9 | NB unsich/unbek Verhalt Harnorgan, nnbez          |
| C79.0 | Sekundäre BNB Niere u Nierenbecken                      |       |   |

**Prozedur L13-2**

|           |  |           |  |
|-----------|--|-----------|--|
| 40.52.00↔ | Radikale Exzision von periaortalen Lymphknoten, n.n.bez.         | 54.99.25↔ | Composite-Material   |
| 40.52.10↔ | Rd Exz v rtrprtn (praort, prk) u plvnn Lk als slbst Engr         | 54.99.26↔ | (Teil-) resorbierbares Material, synthetisch                 |
| 40.52.11↔ | Rd Exz v rtrprtn (praort, prk) u plvnn Lk i Rhmn e and Engr      | 54.99.27↔ | (Teil-) resorbierbares Material, biologisch                  |
| 40.52.99↔ | Radikale Exzision von periaortalen Lymphknoten, sonstige         | 54.99.29↔ | Art d verwendeten Mat f Gewers und Gewverst, sonstige        |
| 40.53.00↔ | Radikale Exzision von iliakalen Lymphknoten, n.n.bez.            | 54.99.30↔ | S Op i d AbdRg, Rs v Gw i d Bauchrg oh schr Orgnzueordng     |
| 40.53.10↔ | Radikale Exz von iliakalen Lk als selbständiger Eingr            | 54.99.40↔ | So Op i d AbdReg, Rev e kutperit Fistel ( Kathvrwsys)        |
| 40.53.11↔ | Radikale Exz von iliakalen Lk i Rahmen e and Eingr               | 54.99.41↔ | S Op i d AbdRg, Entf o Vrschl e ktrpt Fstl (Kthvrwsys)       |
| 40.53.99↔ | Radikale Exzision von iliakalen Lymphknoten, sonstige            | 54.99.50↔ | So Op i d AbdReg, Anl e temp Bauchwandverschlusses           |
| 40.54.00↔ | Radikale Exzision der Leistenengegend, n.n.bez.                  | 54.99.60↔ | Sonstige Operationen in der Abdominal-Region, Lumbotomie     |
| 40.54.10↔ | Radikale Exzision der Leistenengegend als selbständiger Eingriff | 54.99.61↔ | Sonstige Operationen in der Abdominal-Region, Relumbotomie   |
| 40.54.11↔ | Radikale Exzision d Leistenengegend im Rahmen e and Eingr        | 54.99.99↔ | Sonstige Operationen in der Abdominal-Region, sonstige       |
| 40.54.99↔ | Radikale Exzision der Leistenengegend, sonstige                  | 55.01.11↔ | Nephrotomie, offen chirurgisch                               |
| 40.59.00↔ | Radikale Exzision anderer Lymphknoten, n.n.bez.                  | 55.01.12↔ | Nephrotomie, offen chirurgisch zur Exploration               |
| 40.59.10↔ | Radikale Exz and Lk als selbständiger Eingr, n.n.bez.            | 55.01.13↔ | Nephrotomie, offen chirurgisch zur Punktion einer Zyste      |
| 40.59.11↔ | Radikale Exz mediastinaler Lk als selbständiger Eingr            | 55.02.11↔ | Nephrostomie, offen chirurgisch                              |
| 40.59.12↔ | Radikale Exz peribronchialer Lk als selbständiger Eingr          | 55.11↔    | Pyelotomie   |
| 40.59.19↔ | Radikale Exz and Lk als selbständiger Eingr, sonstige            | 55.12↔    | Pyelostomie  |
| 40.59.20↔ | Radikale Exz and Lk i Rahmen e and Eingr, n.n.bez.               | 55.24↔    | Offene Nierenbiopsie   |
| 40.59.21↔ | Radikale Exz mediastinaler Lk i Rahmen e and Eingr               | 55.31↔    | Marsupialisation einer Läsion an der Niere                   |
| 40.59.22↔ | Radikale Exz peribronchialer Lk i Rahmen e and Eingr             | 55.32↔    | Offene Exzision von Läsion oder Gewebe an der Niere          |
| 40.59.29↔ | Radikale Exz and Lk i Rahmen e and Eingr, sonstige               | 55.34↔    | Laparoskopische Exzision von Läsion oder Gewebe an der Niere |
| 40.59.99↔ | Radikale Exzision anderer Lymphknoten, sonstige                  | 55.39.00↔ | So Lok Exz o Destr von Läs o Gew an d Niere, n.n.bez.        |
| 54.99.00↔ | Sonstige Operationen in der Abdominal-Region, n.n.bez.           | 55.39.10↔ | S Lk Exz o Dstr v Läs o Gw an d Nier, Exz urtrnsk            |
| 54.99.10↔ | Einsatz eines Klammernahtgerätes, n.n.bez.                       | 55.39.20↔ | S Lk Exz o Dstr v Läs o Gw an d Nier, Dstr, Prktrnsrml       |
| 54.99.11↔ | Einsatz eines zirkulären Klammernahtgerätes, offen chirurgisch   | 55.39.21↔ | S Lk Exz o Dstr v Läs o Gw an d Nier, Dstr, urtrnsk          |
| 54.99.12↔ | Ens e zrklärm Klmmrhtgräts, übr vrbsthnd Körperöffngng           | 55.39.22↔ | S Lk Exz o Dstr v Läs o Gw an d Nier, Dstr, offn chr         |
| 54.99.13↔ | Einsatz eines linearen Klammernahtgerätes, offen chirurgisch     | 55.39.23↔ | S Lk Exz o Dstr v Läs o Gw an d Nier, Dstr, lprsk            |
| 54.99.14↔ | Einsatz eines linearen Klammernahtgerätes, laparoskopisch        | 55.39.29↔ | S Lk Exz o Dstr v Läs o Gw an d Nier, Dstr, S Zg             |
| 54.99.19↔ | Einsatz eines Klammernahtgerätes,sonstige                        | 55.39.99↔ | So Lok Exz o Destr von Läs o Gew an d Niere, So              |
| 54.99.20↔ | Art d verwendeten Mat f Gewers und Gewverst, n.n.bez.            | 55.4↔     | Partielle Nephrektomie                                       |
| 54.99.21↔ | Nicht resorbierbares Material ohne Beschichtung                  | 55.51.00↔ | Nephroureterektomie, n.n.bez.                                |
| 54.99.22↔ | Nicht resorbierbares Material mit antimikrobieller Beschichtung  | 55.51.01↔ | Nephroureterektomie, ausser zur Transplantation              |
| 54.99.23↔ | Nicht resorbierbares Material mit Titanbeschichtung              | 55.51.02↔ | Nephrektomie zur Transplantation, Lebendspende               |
| 54.99.24↔ | Nicht resorbierbares Material, mit sonstiger Beschichtung        |           |  |



|           |   |           |   |
|-----------|---|-----------|---|
| 55.51.99↔ | Nephroureterektomie, sonstige   | 56.74.20↔ | Ureterozystoneostomie, mit Uretermodellage                      |
| 55.52↔    | Nephrektomie einer belassenen Niere                                   | 56.74.99↔ | Ureterozystoneostomie, sonstige                                 |
| 55.53↔    | Entfernen einer transplantierten oder abgestossenen Niere             | 56.75↔    | Transureteroureterostomie                                       |
| 55.54↔    | Beidseitige Nephrektomie  | 56.79↔    | Sonstige Anastomose eines Ureters oder Harnableitung            |
| 55.61↔    | Autotransplantation einer Niere                                       | 56.81↔    | Lösung von intraluminalen Adhäsionen im Ureter                  |
| 55.7↔     | Nephropexie   | 56.82↔    | Naht einer Ureterverletzung                                     |
| 55.81↔    | Naht einer Rissverletzung an der Niere                                | 56.83↔    | Verschluss einer Ureterostomie                                  |
| 55.82↔    | Verschluss einer Nephrostomie und Pyelostomie                         | 56.84.00↔ | Verschluss einer anderen Ureterfistel, n.n.bez.                 |
| 55.83↔    | Verschluss von anderen Nierenfisteln                                  | 56.84.10↔ | Verschluss e and Ureterfist, UretDarmFistel, offen chir         |
| 55.84↔    | Reposition einer Nierenstiel-Torsion                                  | 56.84.11↔ | Verschluss e and Ureterfist, UretDarmFistel, laparask           |
| 55.85↔    | Symphysiostomie einer Hufeisenniere                                   | 56.84.20↔ | Verschluss e and Ureterfist, ureterovag Fistel, offen chir      |
| 55.86↔    | Anastomose an der Niere   | 56.84.21↔ | Verschluss e and Ureterfist, ureterovag Fistel, laparask        |
| 55.87↔    | Plastische Rekonstruktion am pyeloureteralen Übergang                 | 56.84.22↔ | Verschluss e and Ureterfist, ureterovag Fistel, vaginal         |
| 55.89↔    | Sonstige plastische Rekonstruktion an der Niere                       | 56.84.99↔ | Verschluss einer anderen Ureterfistel, sonstige                 |
| 55.91↔    | Nierendekapsulation   | 56.85↔    | Ureteropexie  |
| 55.99.00↔ | Sonstige Operationen an der Niere, n.n.bez.                           | 56.86↔    | Entfernen einer Ureterligatur                                   |
| 55.99.10↔ | Sonstige Op an d Niere, Revisionsoperation an d Niere                 | 56.89↔    | Sonstige plastische Rekonstruktion an einem Ureter              |
| 55.99.99↔ | Sonstige Operationen an der Niere, sonstige                           | 56.95↔    | Ligatur an einem Ureter   |
| 56.1x.00↔ | Ureterale Meatotomie, n.n.bez.  | 56.99.00↔ | Sonstige Operationen an einem Ureter, n.n.bez.                  |
| 56.1x.10↔ | Ureterale Meatotomie, perkutan-transvesikal                           | 56.99.10↔ | Sonstige Op an e Ureter, Freil d Ureters (zur Explor)           |
| 56.1x.11↔ | Ureterale Meatotomie, transurethral                                   | 56.99.20↔ | So Op an e Uret, Revisionsoperation a Uret, offen chir          |
| 56.1x.12↔ | Ureterale Meatotomie, offen-chirurgisch                               | 56.99.21↔ | So Op an e Uret, Revisionsoperation a Uret, So Zugang           |
| 56.1x.99↔ | Ureterale Meatotomie, sonstige  | 56.99.30↔ | So Op an e Ureter, Injekt b Ostiuminsuf, transurethral          |
| 56.2x.00↔ | Ureterotomie, n.n.bez.  | 56.99.31↔ | So Op an e Ureter, Injekt b Ostiuminsuf, offen chir             |
| 56.2x.10↔ | Ureterotomie, perkutan-transrenal                                     | 56.99.32↔ | So Op an e Ureter, Injekt b Ostiuminsuf, So Zugang              |
| 56.2x.11↔ | Ureterotomie, perkutantransrenal mit Entf e Harnst                    | 56.99.99↔ | Sonstige Operationen an einem Ureter, sonstige                  |
| 56.2x.20↔ | Ureterotomie, ureterorenoskopisch                                     | 57.6x.00↔ | Partielle Zystektomie, n.n.bez.                                 |
| 56.2x.30↔ | Ureterotomie, offen chirurgisch                                       | 57.6x.10↔ | Part Zystektomie, oh Ureterneimplantation, offen chir           |
| 56.2x.40↔ | Ureterotomie, laparoskopisch  | 57.6x.11↔ | Part Zystektomie, oh Ureterneimplantation, laparask             |
| 56.2x.99↔ | Ureterotomie, sonstige  | 57.6x.12↔ | Part Zystekt, m eins o beids Ureterneimpl, offen chir           |
| 56.34↔    | Offene Ureterbiopsie  | 57.6x.13↔ | Part Zystekt, m eins o beids Ureterneimpl, laparask             |
| 56.40↔    | Ureterektomie, n.n.bez.   | 57.6x.20↔ | Prt Zystkt, Sprtrg o sbtt Rsktion, oh Urtneimpl, offn chr       |
| 56.41.00↔ | Partielle Ureterektomie, n.n.bez.                                     | 57.6x.21↔ | Prt Zystkt, Sprtrg o sbtt Rs, oh Urtneimpl, lprsk               |
| 56.41.10↔ | Part Ureterektomie, Res d Ureterostiums, Perktransves                 | 57.6x.22↔ | Prt Zystkt, Sprtrg o sbtt Rs m eins o beids Urtneimpl, offn chr |
| 56.41.11↔ | Part Ureterektomie, Res d Ureterostiums, transurethral                | 57.6x.23↔ | Prt Zystkt, Sprtrg o sbtt Rs m eins o beids Urtneimpl, lprsk    |
| 56.41.12↔ | Part Ureterektomie, Res d Ureterostiums, offen chir                   | 57.6x.99↔ | Partielle Zystektomie, sonstige                                 |
| 56.41.20↔ | Partielle Ureterektomie, offen chirurgisch                            | 57.71.00↔ | Radikale Zystektomie, n.n.bez.                                  |
| 56.41.21↔ | Partielle Ureterektomie, laparoskopisch                               | 57.71.10↔ | Rad Zystektomie, oh Urethrektomie, b Mann, offen chir           |
| 56.41.30↔ | Partielle Ureterektomie, Resektion eines Ureterstumpfes               | 57.71.11↔ | Rad Zystektomie, oh Urethrektomie, b Mann, laparask             |
| 56.41.40↔ | Resektion einer Ureterozele, transurethral                            | 57.71.20↔ | Rad Zystektomie, m Urethrektomie, b Mann, offen chir            |
| 56.41.41↔ | Resektion einer Ureterozele, offen chirurgisch                        | 57.71.21↔ | Radikale Zystektomie, m Urethrektomie, b Mann, laparask         |
| 56.41.49↔ | Resektion einer Ureterozele, sonstiger Zugang                         | 57.71.30↔ | Rad Zystektomie, oh Urethrektomie, b d Frau, offen chir         |
| 56.41.99↔ | Partielle Ureterektomie, sonstige                                     | 57.71.31↔ | Rad Zystektomie, oh Urethrektomie, b d Frau, laparask           |
| 56.42↔    | Totale Ureterektomie  | 57.71.40↔ | Rad Zystektomie, m Urethrektomie, b d Frau, offen chir          |
| 56.51.00↔ | Aufbau einer kutanen Ureteroileostomie, n.n.bez.                      | 57.71.41↔ | Rad Zystektomie, m Urethrektomie, b d Frau, laparask            |
| 56.51.10↔ | Aufbau einer kutanen Ureteroileostomie, of chr                        | 57.71.50↔ | Rad Zystekt, BeEviszeration (Exent) b Mann, offen chir          |
| 56.51.11↔ | Aufbau einer kutanen Ureteroileostomie, lprsk                         | 57.71.51↔ | Rad Zystekt, BeEviszeration (Exent) b Mann, laparask            |
| 56.51.12↔ | Aufbau einer kutanen Ureteroileostomie, S Zg                          | 57.71.99↔ | Radikale Zystektomie, sonstige                                  |
| 56.51.20↔ | Aufbau einer kutanen Ureteroileostomie, m Darmres (kontin Stoma)      | 57.79.00↔ | Sonstige totale Zystektomie, n.n.bez.                           |
| 56.51.30↔ | Aufbau einer kutanen Ureteroileostomie, m Darmres (kontin Stoma)      | 57.79.10↔ | So tot Zystekt, Einf Zystekt, b Mann, offen chir                |
| 56.51.99↔ | Aufbau einer kutanen Ureteroileostomie, sonstige                      | 57.79.11↔ | So tot Zystektomie, Einf Zystektomie, b Mann, laparask          |
| 56.52.00↔ | Revision einer kutanen Ureteroileostomie, n.n.bez.                    | 57.79.20↔ | So tot Zystekt, Einf Zystekt, b d Frau, offen chir              |
| 56.52.10↔ | Revision einer kutanen Ureteroileostomie, m Darminterponat [Conduit]  | 57.79.21↔ | So tot Zystekt, Einf Zystekt, b d Frau, laparask                |
| 56.52.20↔ | Revision einer kutanen Ureteroileostomie, m Darmres (kontin Stoma)    | 57.79.99↔ | Sonstige totale Zystektomie, sonstige                           |
| 56.52.99↔ | Revision einer kutanen Ureteroileostomie, sonstige                    | 57.83↔    | Verschluss einer vesikointestinalen Fistel                      |
| 56.61.00↔ | Aufbau einer anderen kutanen Ureterostomie, n.n.bez.                  | 57.86↔    | Plastische Rekonstruktion bei Exstrophie der Harnblase          |
| 56.61.10↔ | Aufbau einer anderen kutanen Ureterostomie, lprsk                     | 57.87.00↔ | Rekonstruktion an der Harnblase, n.n.bez.                       |
| 56.61.20↔ | Aufbau einer anderen kutanen Ureterostomie, m Darmres (kontin Stoma)  | 57.87.10↔ | Reko an d Harnbl, m Ileum, Kolon o Mag, offen chir              |
| 56.61.99↔ | Aufbau einer anderen kutanen Ureterostomie, sonstige                  | 57.87.11↔ | Reko an d Harnbl, m Ileum, Kolon o Mag, laparask                |
| 56.62↔    | Revision einer anderen kutanen Ureterostomie                          | 57.87.20↔ | Rk an d Harnbl, Umwdl e and sprvs Hrnbl i e Ershrnl, offn chr   |
| 56.71.00↔ | Harnableitung in den Darm, n.n.bez.                                   | 57.87.21↔ | Rk an d Harnbl, Umwdl e and sprvs Hrnbl i e Ershrnl, lprsk      |
| 56.71.10↔ | Harnableitung in den Darm, Reservbild, offen chir                     | 57.87.30↔ | Rk an d Harnbl, Rdktionsplastk d Hrnbl, offn chr                |
| 56.71.11↔ | Harnableitung in den Darm, Reservbild, laparask                       | 57.87.31↔ | Reko an d Harnbl, Reduktionsplastik d Harnbl, laparask          |
| 56.71.20↔ | Harnableitung in den Darm, Umwdl e and sprvs Hrnbl i e Hrnbl i D Darm | 57.87.40↔ | Rekonstruktion an d Harnbl, Augm d Harnbl, offen chir           |
| 56.71.99↔ | Harnableitung in den Darm, sonstige                                   | 57.87.41↔ | Rekonstruktion an d Harnbl, Augm d Harnbl, laparask             |
| 56.72↔    | Revision einer ureterointestinalen Anastomose                         | 57.87.99↔ | Rekonstruktion an der Harnblase, sonstige                       |
| 56.73↔    | Nephrozystanastomose, n.n.bez.  | 58.93↔    | Implantation eines künstlichen Harnblasensphinkters             |
| 56.74.00↔ | Ureterozystoneostomie, n.n.bez.                                       | 58.94↔    | Adjustierbare Harninkontinenztherapie                           |
| 56.74.10↔ | Ureterozystoneostomie, lprsk  | 59.00↔    | Retroperitoneale Dissektion, n.n.bez.                           |
| 56.74.11↔ | Ureterozystoneostomie, lprsk  |           |   |

|           |  |           |   |
|-----------|--|-----------|---|
| 59.02↔    | Sonstige Lösung von perirenal oder periureteralen Adhäsionen | 60.4↔     | Retropubische Prostatektomie                                |
| 59.03.00↔ | Laparosk Lös von periren o periuret Adhäs, n.n.bez.          | 60.5↔     | Radikale Prostatektomie                                     |
| 59.03.10↔ | Lprsk Lös v prrm o priurt Adhäs, Urtrl oh intrpr Vrlg        | 60.61.00↔ | Lokale Exzision einer Läsion an der Prostata, n.n.bez.      |
| 59.03.11↔ | Lprsk Lös v prrm o priurt Adhäs, Urtrl m intrpr Vrlg         | 60.61.10↔ | Lokale Exzision einer Läsion an der Prostata, transurethral |
| 59.03.99↔ | Laparosk Lös von periren o periuret Adhäs, sonstige          | 60.61.11↔ | Lok Exz e Läs an d Prostata, suprapubischtransvesikal       |
| 59.09↔    | Sonstige Inzision am perirenal oder periureteralen Gewebe    | 60.61.12↔ | Lokale Exzision einer Läsion an der Prostata, retropubisch  |
| 59.19↔    | Sonstige Inzision am perivesikalen Gewebe                    | 60.61.13↔ | Lokale Exzision einer Läsion an der Prostata, perineal      |
| 59.91↔    | Exzision am perirenal oder perivesikalen Gewebe              | 60.61.99↔ | Lokale Exzision einer Läsion an der Prostata, sonstige      |
| 59.92↔    | Sonstige Operationen am perirenal oder perivesikalen Gewebe  | 60.62↔    | Perineale Prostatektomie                                    |
| 60.3↔     | Suprapubische Prostatektomie                                 | 60.69↔    | Sonstige Prostatektomie                                     |

**ADRG L17**

**Andere Eingriffe an der Urethra**

Prozedur in Tabelle L17-1

**DRG L17A**

**Andere Eingriffe an der Urethra, Alter < 16 Jahre**

Alter < 16 Jahre

**DRG L17B**

**Andere Eingriffe an der Urethra, Alter > 15 Jahre**

**Prozedur L17-1**

|           |   |           |   |
|-----------|---|-----------|---|
| 57.92↔    | Dilatation am Harnblasenhals                                  | 58.49.20↔ | S Plst Rk an Urth,Zweiz Plst Rk Urth,erst Stzng,m Präp o Pnsh |
| 58.1↔     | Urethrale Meatotomie  | 58.49.21↔ | Plst Rk anUrth, Zweiz Plst RkUrth, erst Stzng,Mnd/Hmblschlh   |
| 58.31.00↔ | Endosk Exz o Destr von Läs o Gew an d Urethra, n.n.bez.       | 58.49.29↔ | S Plst Rk d Urth, zweizeitig, erst Stzng, S Rk                |
| 58.31.10↔ | Endosk Exz o Destr von Läs o Gew an d Urethra, Exz            | 58.49.99↔ | Sonstige plastische Rekonstruktion an der Urethra, sonstige   |
| 58.31.11↔ | Endosk Exz o Destr von Läs o Gew an d Urethra, Destr          | 58.5x.00↔ | Lösung einer Urethrastraktur, n.n.bez.                        |
| 58.31.99↔ | Endosk Exz o Destr von Läs o Gew an d Urethra, sonstige       | 58.5x.10↔ | Lös e Urthrstrktr, Trnsrthr Inzs d Sphnct urthrae extrns      |
| 58.47↔    | Urethrale Meatoplastik  | 58.5x.20↔ | Lösung einer Urethrastraktur, Urethrotomia interna            |
| 58.49.00↔ | Sonstige plastische Rekonstruktion an der Urethra, n.n.bez.   | 58.5x.99↔ | Lösung einer Urethrastraktur, sonstige                        |
| 58.49.10↔ | S Plst Rk an d Urth, Enz Plst Rk d Urth, m Präp o Pnsh        | 58.6↔     | Dilatation der Urethra  |
| 58.49.11↔ | S Plst Rk an d Urth,Enz Plst Rk d Urth,m Mnd o Hmblschlh,S Rk | 58.91↔    | Inzision am Periurethralgewebe                                |

**ADRG L18**

**Komplexe transurethrale, perkutan-transrenale und andere retroperitoneale Eingriffe ohne extrakorporale Stoßwellenlithotripsie (ESWL)**

Mindestens eine Prozedur in Tabelle L18-1

**DRG L18A**

**Komplexe transurethrale, perkutan-transrenale und andere retroperitoneale Eingriffe ohne extrakorporale Stoßwellenlithotripsie (ESWL) mit äußerst schweren CC**

PCCL > 3

**DRG L18B**

**Komplexe transurethrale, perkutan-transrenale und andere retroperitoneale Eingriffe ohne extrakorporale Stoßwellenlithotripsie (ESWL) ohne äußerst schwere CC**

**Prozedur L18-1**

|            |   |            |  |
|------------|---|------------|--|
| 55.02.00‡↔ | Nephrostomie, n.n.bez.                                      | 55.04.11‡↔ | Prkt Nphrst m Dsnt v Steinmt, Entf v Hrst(n) aus d Urth          |
| 55.02.10‡↔ | Nephrostomie, perkutan-transrenal                           | 55.04.99‡↔ | Perkutane Nephrost m Desint von Steinmaterial, sonstige          |
| 55.02.99‡↔ | Nephrostomie, sonstige                                      | 55.05‡↔    | Perkutan-transrenale Erweiterung des pyeloureteralen Ueberganges |
| 55.03.00‡↔ | Perkut Nephrost oh Desint von Steinmaterial, n.n.bez.       | 57.49.00↔  | S trnsrthr Exz o Dstr v Läs o Gw d Hrnbl, n.n.bz.                |
| 55.03.10‡↔ | Prkt Nphrst oh Dsnt v Steinmt, Entf v Hrst(n) aus d Niernbc | 57.49.10↔  | S trnsrthr Exz o Dstr v Läs o Gw d Hrnbl, Exz, trnsrth           |
| 55.03.11‡↔ | Prkt Nphrst oh Dsnt v Steinmt, Entf v Hrst(n) aus d Urth    | 57.49.11↔  | S trnsrthr Exz o Dstr v Läs o Gw d Hrnbl, Dstr, trnsrth          |
| 55.03.99‡↔ | Perkut Nephrost oh Desint von Steinmaterial, sonstige       | 57.49.12↔  | S trnsrthr Exz o Dstr v Läs o Gw d Hrnbl, Rs, trnsrth            |
| 55.04.00‡↔ | Perkutane Nephrost m Desint von Steinmaterial, n.n.bez.     | 57.49.99↔  | So transureth Exz o Destr von Läs o Gew d Hrnbl, So              |
| 55.04.10‡↔ | Prkt Nphrst m Dsnt v Steinmt, Entf v Hrst(n)aus d Niernbc   |            |  |

11  
L17

**ADRG L19****Transurethrale Eingriffe außer Prostataresektion und komplexe Ureterorenoskopien mit extrakorporaler Stoßwellenlithotripsie (ESWL) oder perkutane Thermoablation der Niere**

Mindestens eine Prozedur in Tabelle L19-1 und Prozedur in Tabelle L19-2 oder Prozedur in Tabelle L19-3

**DRG L19Z****Transurethrale Eingriffe außer Prostataresektion und komplexe Ureterorenoskopien mit extrakorporaler Stoßwellenlithotripsie (ESWL) oder perkutane Thermoablation der Niere****Prozedur L19-1**

|           |  |            |   |
|-----------|--|------------|---|
| 55.33†↔   | Perkutane Exzision von Läsion oder Gewebe an der Niere   | 57.49.12↔  | S trnsrthr Exz o Dstr v Läs o Gw d Hrmb l, Rs, trnsrth          |
| 55.35†↔   | Sonstige u nnbez Ablation Läsion Niere                   | 57.49.99↔  | So transureth Exz o Destr von Läs o Gew d Hrmb l, So            |
| 56.0x.00↔ | Transureth r Entf e Obstr von Uret u Nierenbec, n.n.bez. | 58.49.00↔  | Sonstige plastische Rekonstruktion an der Urethra, n.n.bez.     |
| 56.0x.10↔ | Trnsrthr Entf e Obstr v Urt u Niernbc, Entf e Hrnst      | 58.49.10↔  | S Plst Rk an d Urth, Enz Plst Rk d Urth, m Präp o Pnsh          |
| 56.0x.11↔ | Transureth r Entf e Obstr v Uret u Nierenbec, Entf e Fk  | 58.49.11↔  | S Plst Rk an d Urth,Enz Plst Rk d Urth,m Mnd o Hrmb lschlh,S Rk |
| 56.0x.99↔ | Transureth r Entf e Obstr von Ureter und Nierenbec, So   | 58.49.20↔  | S Plst Rk an Urth,Zweiz Plst Rk Urth,erst Stzng,m Präp o Pnsh   |
| 56.33†↔   | Geschlossene endoskopische Biopsie am Ureter             | 58.49.21↔  | Plst Rk anUrth, Zweiz Plst RkUrth, erst Stzng,Mnd/Hrmb lschlh   |
| 56.99.00↔ | Sonstige Operationen an einem Ureter, n.n.bez.           | 58.49.29↔  | S Plst Rk d Urth, zweizeitig, erst Stzng, S Rk                  |
| 56.99.10↔ | Sonstige Op an e Ureter, Freil d Ureters (zur Explor)    | 58.49.99↔  | Sonstige plastische Rekonstruktion an der Urethra, sonstige     |
| 56.99.20↔ | So Op an e Uret, Revisionsoperation a Uret, offen chir   | 58.99.00†↔ | Sonstige Operationen an Urethra und Perirethralgewebe, n.n.bez. |
| 56.99.21↔ | So Op an e Uret, Revisionsoperation a Uret, So Zugang    | 58.99.10†↔ | S Op an Urth u Priurthrgw, Enl u Wchs e Stnt i d Urth           |
| 56.99.30↔ | So Op an e Ureter, Injekt b Ostiuminsuf, transurethral   | 58.99.99†↔ | Sonstige Operationen an Urethra und Perirethralgewebe, sonstige |
| 56.99.31↔ | So Op an e Ureter, Injekt b Ostiuminsuf, offen chir      | 59.95↔     | Desintegration eines Harnsteins mit Ultraschall                 |
| 56.99.32↔ | So Op an e Ureter, Injekt b Ostiuminsuf, So Zugang       | 60.12↔     | Offene Biopsie an der Prostata                                  |
| 56.99.99↔ | Sonstige Operationen an einem Ureter, sonstige           | 60.15↔     | Biopsie am periprostatichen Gewebe                              |
| 57.33↔    | Geschlossene [transurethrale] Biopsie der Harnblase      | 60.95↔     | Transurethrale Ballon-Dilatation einer prostatichen Urethra     |
| 57.41↔    | Transurethrale Lösung von intraluminalen Adhäsionen      | 97.65†↔    | Entfernen eines Urethra-Stents                                  |
| 57.49.00↔ | S trnsrthr Exz o Dstr v Läs o Gw d Hrmb l, n.n.bz.       |            |   |
| 57.49.10↔ | S trnsrthr Exz o Dstr v Läs o Gw d Hrmb l, Exz, trnsrth  |            |   |
| 57.49.11↔ | S trnsrthr Exz o Dstr v Läs o Gw d Hrmb l, Dstr, trnsrth |            |   |

**Prozedur L19-2**

98.51†↔ Extrakorp StosswLithotr[ESWL] v Niere,Uret u/oBlas

**Prozedur L19-3**

xx.ch†↔ Kein spezifischer Kode im CHOP

**ADRG L20****Transurethrale Eingriffe außer Prostataresektion und komplexe Ureterorenoskopien ohne extrakorporale Stoßwellenlithotripsie (ESWL)**

Mindestens eine Prozedur in Tabelle L20-2

**DRG L20A****Transurethrale Eingriffe außer Prostataresektion und komplexe Ureterorenoskopien, mit äußerst schweren CC**

PCCL &gt; 3

**DRG L20B****Transurethrale Eingriffe außer Prostataresektion und komplexe Ureterorenoskopien ohne extrakorporale Stoßwellenlithotripsie (ESWL) ohne äußerst schwere CC, mit komplexem Eingriff**

Mindestens eine Prozedur in Tabelle L20-3 und (Prozedur in Tabelle L20-4 oder Diagnose in Tabelle L20-1)

**DRG L20C****Transurethrale Eingriffe außer Prostataresektion und komplexe Ureterorenoskopien ohne extrakorporale Stoßwellenlithotripsie (ESWL), ohne äußerst schwere CC, ohne komplexen Eingriff****Diagnose L20-1**

N20.0 Nierenstein

N20.2 Nierenstein u Ureterstein gleichzeitig

**Prozedur L20-2**

|           |   |            |  |
|-----------|---|------------|--|
| 55.33†↔   | Perkutane Exzision von Läsion oder Gewebe an der Niere  | 57.49.12↔  | S trnsrthr Exz o Dstr v Läs o Gw d Hrnl, Rs, trnsrth             |
| 55.35†↔   | Sonstige u nnbez Ablation Läsion Niere                  | 57.49.99↔  | So transurethr Exz o Destr von Läs o Gew d Hrnl, So              |
| 56.0x.00↔ | Transurethr Entf e Obstr von Uret u Nierenbec, n.n.bez. | 58.49.00↔  | Sonstige plastische Rekonstruktion an der Urethra, n.n.bez.      |
| 56.0x.10↔ | Trnsrthr Entf e Obstr v Urt u Niernbc, Entf e Hrnt      | 58.49.10↔  | S Plst Rk an d Urth, Enz Plst Rk d Urth, m Präp o Pnsh           |
| 56.0x.11↔ | Transurethr Entf e Obstr v Uret u Nierenbec, Entf e Fk  | 58.49.11↔  | S Plst Rk an d Urth,Enz Plst Rk d Urth,m Mnd o Hrnlbschlh,S Rk   |
| 56.0x.99↔ | Transurethr Entf e Obstr von Ureter und Nierenbec, So   | 58.49.20↔  | S Plst Rk an Urth,Zweiz Plst Rk Urth,erst Stzng,m Präp o Pnsh    |
| 56.33†↔   | Geschlossene endoskopische Biopsie am Ureter            | 58.49.21↔  | Plst Rk anUrth, Zweiz Plst RkUrth, erst Stzng,Mnd/Hrnlbschlh     |
| 56.99.00↔ | Sonstige Operationen an einem Ureter, n.n.bez.          | 58.49.29↔  | S Plst Rk d Urth, zweizeitig, erst Stzng, S Rk                   |
| 56.99.10↔ | Sonstige Op an e Ureter, Freil d Ureters (zur Explor)   | 58.49.99↔  | Sonstige plastische Rekonstruktion an der Urethra, sonstige      |
| 56.99.20↔ | So Op an e Uret, Revisionsoperation a Uret, offen chir  | 58.99.00†↔ | Sonstige Operationen an Urethra und Periurethralgewebe, n.n.bez. |
| 56.99.21↔ | So Op an e Uret, Revisionsoperation a Uret, So Zugang   | 58.99.10†↔ | S Op an Urth u Priurthrlgw, Enl u Wchs e Stnt i d Urth           |
| 56.99.30↔ | So Op an e Ureter, Injekt b Ostiuminsuf, transurethral  | 58.99.99†↔ | Sonstige Operationen an Urethra und Periurethralgewebe, sonstige |
| 56.99.31↔ | So Op an e Ureter, Injekt b Ostiuminsuf, offen chir     | 59.95↔     | Desintegration eines Harnsteins mit Ultraschall                  |
| 56.99.32↔ | So Op an e Ureter, Injekt b Ostiuminsuf, So Zugang      | 60.12↔     | Offene Biopsie an der Prostata                                   |
| 56.99.99↔ | Sonstige Operationen an einem Ureter, sonstige          | 60.15↔     | Biopsie am periprostatischen Gewebe                              |
| 57.33↔    | Geschlossene [transurethrale] Biopsie der Harnblase     | 60.95↔     | Transurethrale Ballon-Dilatation einer prostatistischen Urethra  |
| 57.41↔    | Transurethrale Lösung von intraluminalen Adhäsionen     | 97.65†↔    | Entfernen eines Urethra-Stents                                   |
| 57.49.00↔ | S trnsrthr Exz o Dstr v Läs o Gw d Hrnl, n.n.bz.        |            |  |
| 57.49.10↔ | S trnsrthr Exz o Dstr v Läs o Gw d Hrnl, Exz, trnsrth   |            |  |
| 57.49.11↔ | S trnsrthr Exz o Dstr v Läs o Gw d Hrnl, Dstr, trnsrth  |            |  |

**Prozedur L20-3**

|           |   |           |  |
|-----------|---|-----------|--|
| 55.33†↔   | Perkutane Exzision von Läsion oder Gewebe an der Niere  | 56.0x.11↔ | Transurethr Entf e Obstr v Uret u Nierenbec, Entf e Fk |
| 55.35†↔   | Sonstige u nnbez Ablation Läsion Niere                  | 56.0x.99↔ | Transurethr Entf e Obstr von Ureter und Nierenbec, So  |
| 56.0x.00↔ | Transurethr Entf e Obstr von Uret u Nierenbec, n.n.bez. | 56.33†↔   | Geschlossene endoskopische Biopsie am Ureter           |
| 56.0x.10↔ | Trnsrthr Entf e Obstr v Urt u Niernbc, Entf e Hrnt      | 59.95↔    | Desintegration eines Harnsteins mit Ultraschall        |

**Prozedur L20-4**

00.99.30†↔ Lasertechnik

**ADRG L33****Mehrzeitige komplexe OR-Prozeduren bei Krankheiten und Störungen der Harnorgane**

Mindestens zwei Behandlungen, die mindestens einem Tag auseinander liegen in [mindestens zwei Prozeduren in Tabelle L33-1]

**DRG L33Z****Mehrzeitige komplexe OR-Prozeduren bei Krankheiten und Störungen der Harnorgane****Prozedur L33-1**

|           |  |           |  |
|-----------|--|-----------|--|
| 00.54.00↔ | Implnt o Erstz nr d Plsgnr e Rsynchrdfbr [CRTD], n.n.bz.     | 01.26↔    | Einsetzen und Ersetzen Kath i d Schädelhöhle o Hirngew         |
| 00.54.10↔ | Implant nur d Pulsgener e Resynchrdfbr [CRTD]                | 01.28↔    | Einsetzen von intrakraniellen Katheter(n) via Bohrloch(löcher) |
| 00.54.11↔ | Systemumstellung bei Resynchronisationsdefibrillator [CRT-D] | 01.29.00↔ | Rv (h Erstz) v Kth(n) aus Schädlh o Hrngw, n.n.bz.             |
| 00.54.12↔ | Ersetz nur d Pulsgener e Resynchrdfbr [CRTD]                 | 01.29.10↔ | Stereot Rev (oh Ersetz) v intrazer Kath z intrav Infus         |
| 00.54.99↔ | Implnt o Erstz nr d Plsgnr e Rsynchrdfbr [CRTD], S           | 01.29.99↔ | Rev (oh Ersetz) von Kath(n) aus Schädelh o Hirngew, So         |
| 00.70↔    | Revision einer Hüftendoprothese, sowohl                      | 01.31.00↔ | Inzision an den Hirnhäuten, n.n.bez.                           |
| 00.71↔    | Revision einer Hüftendoprothese, azetabuläre Komponente      | 01.31.10↔ | Inzis an D Hirnh zur Entl e subduralen Hämat (Hygroms)         |
| 00.72↔    | Revision einer Hüftendoprothese, femorale Komponente         | 01.31.11↔ | Inzision an D Hirnhäuten zur Entl e subduralen Empyems         |
| 00.73↔    | Revision von Hüftprothese, nur azetabulä                     | 01.31.20↔ | Inzs an D Hrnh z Drain v sbd u sbchrnoidlr Flüssgk             |
| 00.80↔    | Revision einer Knieprothese, total (alle Komponenten)        | 01.31.99↔ | Inzision an den Hirnhäuten, sonstige                           |
| 00.81↔    | Revision einer Knieprothese, Tibiakomponente                 | 01.32.00↔ | Lobotomie und Traktotomie, n.n.bez.                            |
| 00.82↔    | Revision einer Knieprothese, Femurkomponente                 | 01.32.10↔ | Lobotomie und Traktotomie, Zingulotomie                        |
| 00.83↔    | Revision einer Knieprothese, Patellarkomponente              | 01.32.11↔ | Lobotomie und Traktotomie, Subpiale Transsektion               |
| 00.84↔    | Revision einer Knieprothese, Tibialiner                      | 01.32.12↔ | Lobotomie und Traktotomie, Multiple Lobotomien                 |
| 00.85↔    | Ersatz der Oberfläche Hüftgelenk total                       | 01.32.20↔ | Lobotomie u Traktotomie, Stereot Entl e intrazer Abszesses     |
| 00.86↔    | Ersatz der Oberfläche Hüftgelenk, partiell, Femurkopf        | 01.32.99↔ | Lobotomie und Traktotomie, sonstige                            |
| 00.87↔    | Ersatz der Oberfläche Hüftgelenk, partiell, Azetabulum       | 01.39.00↔ | Sonstige Inzision am Gehirn, n.n.bez.                          |
| 01.22↔    | Entfernen der Elektrode(n) eines intrakr Neurostim           | 01.39.10↔ | Sonstige Inzision a Hirn zur Entl e intrazer Hämat             |
| 01.23.00↔ | Rekraniotomie, n.n.bez.                                      | 01.39.11↔ | Sonstige Inzision a Hirn zur Entl e intrazer Abszesses         |
| 01.23.10↔ | Rekraniotomie mit Einbringen einer Drainage                  | 01.39.19↔ | So Inzis a Gehirn, Entl von So intrazererbraler Flüssigk       |
| 01.23.20↔ | Rekrant m Entf von allopi Mat o Medträg aus d Schädelkn      | 01.39.20↔ | So Inzis a Hirn, Stereotaktische Entl e intrakr Hämat          |
| 01.23.21↔ | Rekrant m Entf von allopi Mat o Medträg aus d Epidraum       | 01.39.21↔ | So Inzis a Hirn, Stereot Entl e intrakr Abszesses              |
| 01.23.29↔ | Rekraniotomie mit Entfernen von sonstigen Material           | 01.39.29↔ | S Inzs a Hrnh, Stereot Entl S intrakrnlr Flüssgk               |
| 01.23.99↔ | Rekraniotomie, sonstige                                      | 01.39.30↔ | Sonstige Inzision a Gehirn, Entf e intrazererbralen Fk         |

|           |   |           |  |
|-----------|---|-----------|--|
| 01.39.40↔ | Anl e ext Drain a Liqusys (z.B. ventr, zisternal, subd)         | 02.33↔    | Ventrikelshunt zur Thoraxhöhle                                   |
| 01.39.41↔ | Anl e Reserv a Liqusys (z.B. ventr, zisternal, subd)            | 02.34↔    | Ventrikelshunt zu Bauchhöhle und Bauchorganen                    |
| 01.39.42↔ | Entf e Reserv a Liqusys (z.B. ventr, zisternal, subd)           | 02.35↔    | Ventrikelshunt zum Harnwegssystem                                |
| 01.39.50↔ | Entfernung eines intrakraniellen Implantates                    | 02.39↔    | Sonstige Operationen zum Einrichten einer Ventrikeldrainage      |
| 01.39.99↔ | Sonstige Inzision am Gehirn, sonstige                           | 02.43↔    | Entfernen eines Ventrikelshunts                                  |
| 01.41↔    | Operationen am Thalamus   | 02.91↔    | Lösung von kortikalen Adhäsionen                                 |
| 01.42↔    | Operationen am Globus pallidum                                  | 02.92↔    | Plastische Rekonstruktion am Gehirn                              |
| 01.51.00↔ | Exzision von Läsion oder Gewebe an den Hirnhäuten, n.n.bez.     | 02.93.00↔ | Implnt o Erstz d Elktrd(n) e intrkr Neurstm, n.n.bz.             |
| 01.51.10↔ | Exz v Tmrgw an D Hrn m Präprtion v infiltriertm Nchbrgw         | 02.93.10↔ | Implant o Ersetz v temp Mikroel z monolok Abl u Stimul           |
| 01.51.99↔ | Exzision von Läsion oder Gewebe an den Hirnhäuten, sonstige     | 02.93.11↔ | Implant o Ersetz v temp Mikroel z multilok Abl u Stimul          |
| 01.52.00↔ | Hemisphärektomie, n.n.bez.                                      | 02.93.20↔ | Implnt o Erstz v prmn Mkroel z mlk Abl u Stml                    |
| 01.52.10↔ | Hemisphärektomie, hirneigenes intrazerebrales Tumorgewebe       | 02.93.21↔ | Implnt o Erstz v prmn Mkroel z mltk Abl u Stml                   |
| 01.52.11↔ | Hemisphärektomie, nicht hirneigenes intrazerebrales Tumorgewebe | 02.93.99↔ | Implant o Ersetz d Elektrod(n) e intrkr Neurostim, So            |
| 01.52.99↔ | Hemisphärektomie, sonstige                                      | 02.96↔    | Einsetzen einer sphenoidalen Elektrode                           |
| 01.53.00↔ | Lobektomie am Gehirn, n.n.bez.                                  | 02.99.00↔ | Sonstige Operation an Schädel, Gehirn und Hirnhäuten, n.n.bez.   |
| 01.53.10↔ | Lobektomie am Gehirn, hirneigenes intrazerebrales Tumorgewebe   | 02.99.10↔ | Stereotaktische Eingriffe am Liquorsystem                        |
| 01.53.11↔ | Lobekt a Hirn, Ni hirneigenes intrazerebrales Tumorgew          | 02.99.11↔ | Streot Implnt u Explntion v rdioaktvm Mt als slbst Engr          |
| 01.53.99↔ | Lobektomie am Gehirn, sonstige                                  | 02.99.12↔ | Stereot Implant von Gew an Schäd, Hirn und Hirnh                 |
| 01.59.00↔ | Sonstige Exz o Destr von Läs o Gew a Hirn, n.n.bez.             | 02.99.13↔ | Stereotaktische Instill von Med als selbständiger Ingr           |
| 01.59.10↔ | Sonstige Exz von hirneig intrazer Tumorgew a Hirn               | 02.99.14↔ | Streot Implnt, Rv o Wchs v intrzr Kth z intrv Infz               |
| 01.59.11↔ | Sonstige Exz von Ni hirneig intrazer Tumorgew a Hirn            | 02.99.20↔ | Umwld e Lquorshts ( Hrnwssrbleitung) i e Mhrfchbleitung          |
| 01.59.12↔ | So Exz von Läs o Gew a Hirn, Debr e Kontusion a Hirn            | 02.99.29↔ | Sonstige Revision und Entfernung von Liquorableitungen           |
| 01.59.19↔ | Sonstige Exzision von Läsion oder Gewebe am Gehirn, sonstige    | 02.99.30↔ | Implantation oder Wechsel einer intrakraniellen Messsonde        |
| 01.59.20↔ | Sonstige Destr von hirneig intrazer Tumorgew a Hirn             | 02.99.31↔ | Revision (ohne Wechsel) einer intrakraniellen Messsonde          |
| 01.59.21↔ | Sonstige Destr von Ni hirneig intrazer Tumorgew a Hirn          | 02.99.40↔ | Implantation oder Wechsel einer Neuroprothese                    |
| 01.59.29↔ | Sonstige Destruktion von Läsion oder Gewebe am Gehirn, sonstige | 02.99.41↔ | Revision (ohne Wechsel) einer Neuroprothese                      |
| 01.59.99↔ | Sonstige Exz o Destr von Läs o Gew a Hirn, sonstige             | 02.99.50↔ | Implant u Entf e KathBallonSyst zur intrazer Brachythy           |
| 01.6x.00↔ | Exzision und Destruktion einer Läsion am Schädel, n.n.bez.      | 02.99.60↔ | Streot Rv (h Erstz) d Elktrd(n) e intrkr Neurstm                 |
| 01.6x.10↔ | Exzision und Destruktion von Tumorgewebe an der Schädelbasis    | 02.99.61↔ | Sonstige Rev (oh Ersetz) d Elektrod e intrkr Neurostim           |
| 01.6x.11↔ | Exzision und Destruktion von Tumorgewebe an der Kalotte         | 02.99.90↔ | Sonstige stereotaktische Op an Schädel, Hirn und Hirnh           |
| 01.6x.20↔ | Exz und Destr vom sonst erkrankten Gew an d Schädelb            | 02.99.99↔ | Sonstige Operation an Schädel, Gehirn und Hirnhäuten, sonstige   |
| 01.6x.21↔ | Exz und Destr von sonstigem erkrankten Gew an d Kalotte         | 03.53.00↔ | Reposition einer Wirbelfraktur, n.n.bez.                         |
| 01.6x.22↔ | Exz u Destr v sonst erkrankten Gew an d Kalotte m Hirnh         | 03.53.10↔ | Geschlossene Reposition einer Wirbelfraktur ohne Osteosynthese   |
| 01.6x.99↔ | Exzision und Destruktion einer Läsion am Schädel, sonstige      | 03.53.11↔ | Geschl Reposition e Wirbelfraktur mit externer Fix               |
| 02.01↔    | Eröffnen einer Schädelnaht                                      | 03.53.20↔ | Offene Reposition einer Wirbelfraktur                            |
| 02.02↔    | Elevation von Frakturfragmenten vom Schädel                     | 03.53.99↔ | Reposition einer Wirbelfraktur, sonstige                         |
| 02.03↔    | Bildung eines Schädelknochenlappens                             | 04.01.00↔ | Exzision eines Akustikusneurinoms, n.n.bez.                      |
| 02.04.00↔ | Knochentransplantation an den Schädel, n.n.bez.                 | 04.01.10↔ | Exzision eines Akustikusneurinoms durch Kraniotomie              |
| 02.04.10↔ | Knochentransplantation an den Schädel, Schädeldach              | 04.01.11↔ | Exzision eines Akustikusneurinoms, Translabyrinärer Zugang       |
| 02.04.99↔ | Knochentransplantation an den Schädel, sonstige                 | 04.01.99↔ | Exzision eines Akustikusneurinoms, sonstige                      |
| 02.05.00↔ | Einsetzen einer Schädelknochenplatte, n.n.bez.                  | 04.41↔    | Dekompression an der Wurzel des N. trigeminus                    |
| 02.05.10↔ | Enstz Schädlnpl(CADImplnt) an Hrnsch oh Bteil Gsschäd,Enf Df    | 07.51↔    | Exploration im Gebiet des Corpus pineale                         |
| 02.05.11↔ | Ens Schknpl(CADImp) a Hrnsch oh Bteil d Gsschäd,gr/kmpl Df      | 07.52↔    | Inzision am Corpus pineale                                       |
| 02.05.20↔ | Eins Schknpl (CADImp) Hnsch Bteil v Orb,Tprlr fr Sn (bz 2Reg)   | 07.53↔    | Partielle Exzision des Corpus pineale                            |
| 02.05.30↔ | Enstz Schädlnpl (CAD) an Hrnsch/Bteil mit RgGsschäd, ab 3 Rg    | 07.54↔    | Totale Exzision des Corpus pineale                               |
| 02.05.99↔ | Einsetzen einer Schädelknochenplatte, sonstige                  | 07.59↔    | Sonstige Operationen am Corpus pineale                           |
| 02.06.00↔ | Sonstige Osteoplastik am Schädel, n.n.bez.                      | 07.61↔    | Partielle Exzision der Hypophyse, transfrontaler Zugang          |
| 02.06.10↔ | Frontoorbitale Kranioplastik zur Verlagerung                    | 07.62↔    | Partielle Exzision an der Hypophyse, transsphenoidaler Zugang    |
| 02.06.20↔ | Rk d Hrnsch oh Bteil d Gsschäd, m einf Implnt (Knmnt)           | 07.63↔    | Part Exz an der Hypoph, nicht näher bez Zugang                   |
| 02.06.30↔ | Reko v Hirn u Gesschäd, m einf Implant (Knzement) o Tx          | 07.64↔    | Totale Exzision der Hypophyse, transfrontaler Zugang             |
| 02.06.99↔ | Sonstige Osteoplastik am Schädel (Kranioplastik), sonstige      | 07.65↔    | Totale Exzision der Hypophyse, transsphenoidaler Zugang          |
| 02.07↔    | Entfernen einer Schädelknochenplatte                            | 07.68↔    | Totale Exzision der Hypophyse, anderer näher bezeichneter Zugang |
| 02.11↔    | Einfache Naht an der Dura mater des Gehirns                     | 07.69↔    | Totale Exzision der Hypophyse, nicht näher bezeichneter Zugang   |
| 02.12.00↔ | Sonstige Rekonstruktion an den Hirnhäuten, n.n.bez.             | 07.71↔    | Exploration der Fossa hypophysialis                              |
| 02.12.10↔ | Sonstige Rekonstruktion an den Hirnhäuten ohne Kranioplastik    | 07.72↔    | Inzision an der Hypophyse  |
| 02.12.20↔ | Sonstige Rekonstruktion an den Hirnhäuten mit Kranioplastik     | 07.79↔    | Sonstige Operation an der Hypophyse                              |
| 02.12.21↔ | Sonstige Duraplastik mit Kranioplastik an der Konvexität        | 07.80↔    | Thymektomie, n.n.bez.  |
| 02.12.22↔ | So Durapl m Kranioplastik a kranozervikalen Übergang            | 07.81↔    | Sonstige partielle Exzision am Thymus                            |
| 02.12.99↔ | Sonstige Rekonstruktion an den Hirnhäuten, sonstige             | 07.82↔    | Sonstige totale Exzision des Thymus                              |
| 02.13↔    | Ligatur eines Gefässes der Hirnhäute                            | 07.83↔    | Thorakoskopische partielle Exzision am Thymus                    |
| 02.14↔    | Exzision am Plexus chorioideus                                  | 07.84↔    | Thorakoskopische totale Exzision des Thymus                      |
| 02.2↔     | Ventrikulostomie  | 07.91↔    | Exploration im Gebiet des Thymus                                 |
| 02.31↔    | Ventrikelshunt zu Strukturen in Kopf und Hals                   | 07.92↔    | Sonstige Inzision am Thymus                                      |
| 02.32↔    | Ventrikelshunt zum Kreislaufsystem                              | 07.93↔    | Plastische Rekonstruktion am Thymus                              |
|           |   | 07.95↔    | Thorakoskopische Inzision am Thymus                              |
|           |   | 07.98↔    | So u nnbez thorakoskopische Operationen Thymus                   |

|           |  |           |  |
|-----------|--|-----------|--|
| 07.99↔    | Sonstige und nicht näher bezeichnete Operationen am Thymus       | 25.3x.09↔ | Vollständige Glossektomie, sonstige                            |
| 16.01↔    | Orbitotomie mit Knochenlappen                                    | 25.3x.10↔ | Vollständige Glossektomie, transoraler Zugang, n.n.bez.        |
| 16.02↔    | Orbitotomie mit Einsetzen eines orbitalen Implantats             | 25.3x.11↔ | Vollständige Glossektomie, transoraler Zugang, oh Reko         |
| 16.09↔    | Sonstige Orbitotomie   | 25.3x.12↔ | Vollst Glossekt, transor Zugang, Reko m lok Schleimh           |
| 16.51.00↔ | Exenteration d Orbita mit Entf ben Strukturen, n.n.bez.          | 25.3x.13↔ | Vollst Glossekt, transor Zugang, Reko m myokut Lappe           |
| 16.51.10↔ | Exent d Orb m Entf ben Strukturen, m Erhalt d Lidhaut            | 25.3x.14↔ | Vllst Glsskt, trnsr Zg, Rk m fr mkrvsknst Tx                   |
| 16.51.11↔ | Exent d Orb m Entf ben Strukturen, oh Erhalt d Lidhaut           | 25.3x.19↔ | Vollständige Glossekt, transoraler Zugang, m So Reko           |
| 16.51.99↔ | Sonstige Exenteration d Orbita mit Entf ben Strukturen           | 25.3x.20↔ | Vollständige Glossektomie, transmandibularär Zugang, n.n.bez.  |
| 16.52.00↔ | Exent d Orb m ther Entf von Orbknoch, n.n.bez.                   | 25.3x.21↔ | Vollständige Glossekt, transmand Zugang, oh Reko               |
| 16.52.10↔ | Exent d Orb m ther Entf v Orbknoch, m Erhalt d Lidhaut           | 25.3x.22↔ | Vollst Glossekt, transmand Zugang, Reko m lok Schleimh         |
| 16.52.11↔ | Exent d Orb m ther Entf v Orbknoch, oh Erhalt d Lidhaut          | 25.3x.23↔ | Vollst Glossekt, transmand Zugang, Reko m myokut Lappe         |
| 16.52.99↔ | So Exent d Orb m therapeutischem Entf von Orbknoch               | 25.3x.24↔ | Vllst Glsskt, trnsmnd Zg, Rk m fr mkrvsknst Tx                 |
| 16.59.00↔ | Sonstige Exenteration der Orbita, n.n.bez.                       | 25.3x.29↔ | Vollständige Glossekt, transmand Zugang, m So Reko             |
| 16.59.10↔ | Sonstige Exenteration der Orbita, mit Erhalt der Lidhaut         | 25.3x.30↔ | Vollständige Pelviglossektomie, transoraler Zugang, n.n.bez.   |
| 16.59.11↔ | Sonstige Exenteration der Orbita, ohne Erhalt der Lidhaut        | 25.3x.31↔ | Vollständige Pelviglekt, transoraler Zugang, oh Reko           |
| 16.59.99↔ | Sonstige Exenteration der Orbita, sonstige                       | 25.3x.32↔ | Vollst Pelviglekt, transor Zugang, Reko m lok Schleimh         |
| 16.63↔    | Revision einer Enukeleationstasche mit Transplantat              | 25.3x.33↔ | Vollst Pelviglekt, transor Zugang, Reko m myokut Lappe         |
| 16.64↔    | Sonstige Revision einer Enukeleationstasche                      | 25.3x.34↔ | Vllst Plvglkt, trnsr Zg, Rk m fr mkrvsknst Tx                  |
| 16.66↔    | Sonstige Revision einer Exenterationshöhle                       | 25.3x.39↔ | Vollständige Pelviglekt, transoraler Zugang, m So Reko         |
| 18.71.00↔ | Ohrmuschelaufbau, n.n.bez.                                       | 25.3x.40↔ | Vollständige Pelviglekt, transmand Zugang, n.n.bez.            |
| 18.71.10↔ | Ohrmuschelaufbau, partiell, n.n.bez.                             | 25.3x.41↔ | Vollständige Pelviglekt, transmand Zugang, oh Reko             |
| 18.71.11↔ | Ohrmuschelaufbau, partiell mit Gewebeexpander                    | 25.3x.42↔ | Vollst Pelviglekt, transmand Zug, Reko m lok Schleimh          |
| 18.71.12↔ | Ohrmuschelaufbau, partiell mit Galealappen                       | 25.3x.43↔ | Vollst Pelviglekt, transmand Zug, Reko m myokut Lappe          |
| 18.71.13↔ | Ohrmuschelaufbau, partiell mit Knorpeltransplantat               | 25.3x.44↔ | Vllst Plvglkt, trnsmnd Zg, Rk m fr mkrvsknst Tx                |
| 18.71.14↔ | Ohrmuschelaufbau, partiell mit mikrovaskulärem Lappen            | 25.3x.49↔ | Vollständige Pelviglekt, transmand Zugang, m So Reko           |
| 18.71.19↔ | Ohrmuschelaufbau, partiell, sonstige                             | 25.3x.50↔ | Vollständige Pelviglossomandibulektomie, n.n.bez.              |
| 18.71.20↔ | Ohrmuschelaufbau, total, n.n.bez.                                | 25.3x.51↔ | Vollständige Pelviglossomandibulektomie, ohne Rekonstruktion   |
| 18.71.21↔ | Ohrmuschelaufbau, total mit Gewebeexpander                       | 25.3x.52↔ | Vollständige Pelviglossomekt, Reko m lok Schleimhaut           |
| 18.71.22↔ | Ohrmuschelaufbau, total mit Galealappen                          | 25.3x.53↔ | Vollständige Pelviglossomekt, Reko m myokut Lappe              |
| 18.71.23↔ | Ohrmuschelaufbau, total mit Knorpeltransplantat                  | 25.3x.54↔ | Vollst Pelviglossomekt, Reko m fr mikrovaskanast Tx            |
| 18.71.24↔ | Ohrmuschelaufbau, total mit mikrovaskulärem Lappen               | 25.3x.59↔ | Vollständige Pelviglossomekt, m sonstiger Reko                 |
| 18.71.29↔ | Ohrmuschelaufbau, total, sonstige                                | 25.4x.00↔ | Radikale Glossektomie, n.n.bez.                                |
| 18.71.30↔ | Implantation von allopl Materialien b Aufb e Ohrmuschel          | 25.4x.10↔ | Radikale Glossektomie, transoraler Zugang, n.n.bez.            |
| 18.71.99↔ | Ohrmuschelaufbau, sonstige                                       | 25.4x.11↔ | Radikale Glossektomie, transoraler Zugang, ohne Rekonstruktion |
| 25.2x.00↔ | Partielle Glossektomie, n.n.bez.                                 | 25.4x.12↔ | Rad Glossekt, transoraler Zugang, Reko m lok Schleimh          |
| 25.2x.09↔ | Partielle Glossektomie, sonstige                                 | 25.4x.13↔ | Rad Glossekt, transoraler Zugang, Reko m myokut Lappe          |
| 25.2x.10↔ | Partielle Glossektomie, transoraler Zugang, n.n.bez.             | 25.4x.14↔ | Rad Glossekt, transor Zug, Reko m fr mikrovaskanast Tx         |
| 25.2x.11↔ | Partielle Glossektomie, transoraler Zugang, ohne Rekonstruktion  | 25.4x.19↔ | Rad Glossekt, transoraler Zugang, m sonstiger Reko             |
| 25.2x.12↔ | Part Glossekt, transoraler Zugang, Reko m lok Schleimh           | 25.4x.20↔ | Radikale Glossektomie, transmandibularär Zugang, n.n.bez.      |
| 25.2x.13↔ | Part Glossekt, transoraler Zugang, Reko m myokut Lappe           | 25.4x.21↔ | Rad Glossekt, transmandibularär Zugang, oh Reko                |
| 25.2x.14↔ | Part Glossekt, transor Zug, Reko m fr mikrovaskanast Tx          | 25.4x.22↔ | Rad Glossekt, transmand Zugang, Reko m lok Schleimh            |
| 25.2x.19↔ | Part Glossekt, transoraler Zugang, m sonstiger Reko              | 25.4x.23↔ | Rad Glossekt, transmand Zugang, Reko m myokut Lappe            |
| 25.2x.20↔ | Partielle Glossektomie, transmandibularär Zugang, n.n.bez.       | 25.4x.24↔ | Rd Glsskt, trnsmnd Zg, Rk m fr mkrvsknst Tx                    |
| 25.2x.21↔ | Part Glossekt, transmandibularär Zugang, oh Reko                 | 25.4x.29↔ | Rad Glossekt, transmandibularär Zugang, m So Reko              |
| 25.2x.22↔ | Part Glossekt, transmand Zugang, Reko m lok Schleimh             | 25.4x.30↔ | Radikale Pelviglossektomie, transoraler Zugang, n.n.bez.       |
| 25.2x.23↔ | Part Glossekt, transmand Zugang, Reko m myokut Lappe             | 25.4x.31↔ | Rad Pelviglekt, transoraler Zugang, oh Rekonstruktion          |
| 25.2x.24↔ | Prt Glsskt, trnsmnd Zg, Rk m fr mkrvsknst Tx                     | 25.4x.32↔ | Rad Pelviglekt, transoraler Zugang, Reko m lok Schleimh        |
| 25.2x.29↔ | Part Glossekt, transmandibularär Zugang, m So Reko               | 25.4x.33↔ | Rad Pelviglekt, transoraler Zugang, Reko m myokut Lappe        |
| 25.2x.30↔ | Pelviglossektomie, transoraler Zugang, n.n.bez.                  | 25.4x.34↔ | Rd Plvglkt, trnsr Zg, Rk m fr mkrvsknst Tx                     |
| 25.2x.31↔ | Pelviglossektomie, transoraler Zugang, ohne Rekonstruktion       | 25.4x.39↔ | Rad Pelviglekt, transoraler Zugang, m sonstiger Reko           |
| 25.2x.32↔ | Pelviglekt, transoraler Zugang, Reko m lok Schleimhaut           | 25.4x.40↔ | Radikale Pelviglossektomie, transmandibularär Zugang, n.n.bez. |
| 25.2x.33↔ | Pelviglekt, transoraler Zugang, Reko m myokut Lappe              | 25.4x.41↔ | Rad Pelviglekt, transmandibularär Zugang, oh Reko              |
| 25.2x.34↔ | Pelviglekt, transor Zug, Reko m fr mikrovaskanast Tx             | 25.4x.42↔ | Rad Pelviglekt, transmand Zugang, Reko m lok Schleimh          |
| 25.2x.39↔ | Pelviglekt, transoraler Zugang, m sonstiger Reko                 | 25.4x.43↔ | Rad Pelviglekt, transmand Zugang, Reko m myokut Lappe          |
| 25.2x.40↔ | Pelviglossektomie, transmandibularär Zugang, n.n.bez.            | 25.4x.44↔ | Rd Plvglkt, trnsmnd Zg, Rk m fr mkrvsknst Tx                   |
| 25.2x.41↔ | Pelviglossektomie, transmandibularär Zugang, ohne Rekonstruktion | 25.4x.49↔ | Rad Pelviglekt, transmandibularär Zugang, m So Reko            |
| 25.2x.42↔ | Pelviglekt, transmand Zugang, Reko m lok Schleimh                | 25.4x.50↔ | Radikale Pelviglossomandibulektomie, n.n.bez.                  |
| 25.2x.43↔ | Pelviglekt, transmand Zugang, Reko m myokut Lappe                | 25.4x.51↔ | Radikale Pelviglossomandibulektomie, ohne Rekonstruktion       |
| 25.2x.44↔ | Pelviglekt, transmand Zug, Reko m fr mikrovaskanast Tx           | 25.4x.52↔ | Rad Pelviglossomekt, Rekonstruktion m lok Schleimhaut          |
| 25.2x.49↔ | Pelviglekt, transmandibularär Zugang, m sonstiger Reko           | 25.4x.53↔ | Radikale Pelviglossomekt, Rekonstruktion m myokut Lappe        |
| 25.2x.50↔ | Pelviglossomandibulektomie, n.n.bez.                             | 25.4x.54↔ | Rad Pelviglossomekt, Reko m fr mikrovaskanast Tx               |
| 25.2x.51↔ | Pelviglossomandibulektomie, ohne Rekonstruktion                  | 25.4x.59↔ | Radikale Pelviglossomekt, m sonstiger Rekonstruktion           |
| 25.2x.52↔ | Pelviglossomekt, Rekonstruktion m lok Schleimhaut                | 25.4x.99↔ | Radikale Glossektomie, sonstige.                               |
| 25.2x.53↔ | Pelviglossomandibulektomie, Rekonstruktion mit myokutaner Lappe  | 29.31↔    | Krikopharyngeale Myotomie                                      |
| 25.2x.54↔ | Pelviglossomekt, Reko m fr mikrovaskanast Transplantat           | 29.32.00↔ | Pharyngeale Divertikulektomie, n.n.bez.                        |
| 25.2x.59↔ | Pelviglossomandibulektomie, mit sonstiger Rekonstruktion         | 29.32.10↔ | Endoskopisches Diverticulostomie eines Zenker-Divertikels      |
| 25.3x.00↔ | Vollständige Glossektomie, n.n.bez.                              | 29.32.11↔ | Divertixtomie eines Zenker-Divertikels                         |
|           |  | 29.32.99↔ | Pharyngeale Divertikulektomie, sonstige                        |
|           |  | 29.33.00↔ | (Partielle) Pharyngektomie, n.n.bez.                           |

|           |   |           |  |
|-----------|---|-----------|--|
| 29.33.10↔ | Partielle Pharyngektomie, ohne Rekonstruktion                     | 33.0↔     | Inzision an einem Bronchus                                       |
| 29.33.11↔ | Part Pharyngekt, Rekonstruktion m gestielt reg o Fernl            | 33.1↔     | Inzision an der Lunge  |
| 29.33.12↔ | Part Pharyngekt, Reko m fr mikrovasikanast Transplantat           | 33.20↔    | Thorakoskopische Lungenbiopsie                                   |
| 29.33.20↔ | Totale Pharyngekt, Reko m gestielt reg o Fernl                    | 33.34.00↔ | Thorakoplastik, n.n.bez.   |
| 29.33.21↔ | Tt Phryngkt, Rk m fr mkrvsknst Tx, fr Drmrtr o Mgnhczg            | 33.34.10↔ | Thorakoplastik, partiell   |
| 29.33.99↔ | (Partielle) Pharyngektomie, sonstige                              | 33.34.20↔ | Thorakoplastik, komplett   |
| 29.39↔    | So Exz oder Destr von Läsion oder Gewebe am Phar                  | 33.34.99↔ | Thorakoplastik, sonstige   |
| 29.4x.00↔ | Plastische Rekonstruktion am Pharynx, n.n.bez.                    | 33.39↔    | Sonstiger chirurgischer Lungenkollaps                            |
| 29.4x.10↔ | Plast Reko a Phar, m lok Schleimhaut o fr Hautlap                 | 33.41↔    | Naht eines Bronchusrisses  |
| 29.4x.11↔ | Plast Rekonstruktion a Phar, m gestielt myokutanen Lp             | 33.42↔    | Verschluss einer Bronchusfistel                                  |
| 29.4x.12↔ | Plst Rk a Phr, m mkrvsk anstmsiertm Tx, Drmrtr o Mgnhczg          | 33.43↔    | Verschluss einer Lungenverletzung                                |
| 29.4x.99↔ | Plastische Rekonstruktion am Pharynx, sonstige                    | 33.48↔    | Sonstige und plastische Rekonstruktion an einem Bronchus         |
| 29.99↔    | Sonstige Operation am Pharynx                                     | 33.49↔    | Sonstige und plastische Rekonstruktion an der Lunge              |
| 31.73↔    | Verschluss einer anderen trachealen Fistel                        | 33.71.00↔ | End Einsetz o Ersetz von Bronchialventil(en), n.n.bez.           |
| 32.09.00↔ | So Lok Exz o Destr von Läs o Gew an e Bronch, n.n.bez.            | 33.71.10↔ | Endoskopisches Einsetzen von Bronchialventil(en), n.n.bez.       |
| 32.09.10↔ | So Lok Exz o Destr v Läs o Gew an e Bronch, d Thorakot            | 33.71.11↔ | Endoskopisches Einsetzen von Bronchialventil(en), ein Ventil     |
| 32.09.20↔ | S Lk Exz o Dstr v Läs o Gw an e Brmch, d Thrkskpie                | 33.71.12↔ | Endoskopisches Einsetzen von Bronchialventil(en), zwei Ventile   |
| 32.09.99↔ | So Lok Exz o Destr von Läs o Gew an e Bronch, So                  | 33.71.13↔ | Endoskopisches Einsetzen von Bronchialventil(en), drei Ventile   |
| 32.1x.00↔ | Sonstige Exzision an einem Bronchus, n.n.bez.                     | 33.71.14↔ | Endoskopisches Einsetzen von Bronchialventil(en), vier Ventile   |
| 32.1x.10↔ | Sonstige Exzision an einem Bronchus, Bifurkationsresektion        | 33.71.15↔ | End Einsetz von Bronchialventil(en), 5 und mehr Ventile          |
| 32.1x.20↔ | So Exz an e Bronch, Rev e Bronchusstumpfsuffizienz                | 33.71.20↔ | Endoskopisches Ersetzen von Bronchialventil(en), n.n.bez.        |
| 32.1x.99↔ | Sonstige Exzision an einem Bronchus, sonstige                     | 33.71.21↔ | Endoskopisches Ersetzen von Bronchialventil(en), ein Ventil      |
| 32.20↔    | Thorakoskopische Exzision von Läsion oder Gewebe an der Lunge     | 33.71.22↔ | Endoskopisches Ersetzen von Bronchialventil(en), zwei Ventile    |
| 32.21↔    | Pliikatur einer Emphysemlase                                      | 33.71.23↔ | Endoskopisches Ersetzen von Bronchialventil(en), drei Ventile    |
| 32.22↔    | Chirurgische Lungenvolumenreduktion                               | 33.71.24↔ | Endoskopisches Ersetzen von Bronchialventil(en), vier Ventile    |
| 32.23↔    | Offene Exzision von Läsion oder Gewebe an der Lunge               | 33.71.25↔ | End Ersetz von Bronchialventil(en), 5 und mehr Ventile           |
| 32.24↔    | Perkutane Exzision von Läsion oder Gewebe an der Lunge            | 33.71.99↔ | End Einsetz o Ersetz von Bronchialventil(en), sonstige           |
| 32.25↔    | Thorakoskopische Ablation von Läsion oder Gewebe an der Lunge     | 33.79↔    | Endoskop Impl sonst Bronchialvorricht                            |
| 32.26↔    | Sonstige Exzision von Läsion Lunge                                | 33.92↔    | Ligatur eines Bronchus   |
| 32.28↔    | Endosk Exz oder Destr von Läs oder Gew an der Lu                  | 33.98↔    | Sonstige Operationen an einem Bronchus                           |
| 32.29↔    | So lok Exz oder Destr von Läs oder Gew an der Lu                  | 33.99↔    | Sonstige Operationen an der Lunge                                |
| 32.30↔    | Thorakoskopische Segmentresektion der Lunge                       | 34.02↔    | Probethorakotomie  |
| 32.39↔    | Sonstige und nicht näher bezeichnete Segmentresektion der Lunge   | 34.03↔    | Rethorakotomie   |
| 32.41.00↔ | Thorakoskopische Lobektomie an der Lunge, n.n.bez.                | 34.3x.00↔ | Exz oder Destr von Läs oder Gew d Mdst, n.n.bez.                 |
| 32.41.10↔ | Lbkt an d L, thrksk, oh Ang e rd Lymphkt, n.n.bz.                 | 34.3x.10↔ | Exzision von Läsion oder Gewebe des Mediastinums                 |
| 32.41.11↔ | Lbkt an d L,thrksk,oh Ang rd Lymphkt,oh brmchpl o angiopl Erw     | 34.3x.20↔ | Resektion von Läsion oder Gewebe des Mediastinums, n.n.bez.      |
| 32.41.12↔ | Lbkt an d L, thrksk, oh Ang e rd Lymphkt, m brmchpl Erw           | 34.3x.21↔ | Res von Läs o Gew d Mdst, oh Res an mediast Organen              |
| 32.41.13↔ | Lbkt an d L, thrksk, oh Ang e rd Lymphkt, m angiopl Erw           | 34.3x.22↔ | Rs v Läs o Gw d Mdst, m Lngnrs o Brstwndteilstktion              |
| 32.41.14↔ | Lbkt an d L, thrksk, oh Ang e rd Lymphkt, m brmchpl u angiopl Erw | 34.3x.23↔ | Resektion von Läs o Gew d Mdst, m Perikardteilresektion          |
| 32.41.19↔ | Lobekt an d Lu, thoraxsk, oh Ang e rad Lymphekt, So               | 34.3x.24↔ | Resektion von Läs o Gew d Mdst, m prothetischem GefErs           |
| 32.41.20↔ | Lobekt an d Lu, thorakoskopisch, mit radikaler Lymphekt           | 34.3x.25↔ | Resektion von Läs o Gew d Mdst, m Lungenres und GefErs           |
| 32.42.00↔ | Lobektomie an der Lunge, offen chirurgisch, n.n.bez.              | 34.3x.26↔ | Res von Läs o Gew d Mdst, m Lungenres und Perikardtres           |
| 32.42.10↔ | Lbkt an d L, offn chr, oh Ang e rd Lymphkt, n.n.bz.               | 34.3x.27↔ | Res von Läs o Gew d Mdst, m Perikardtres und GefErs              |
| 32.42.11↔ | Lbkt an L,offn chr,oh Ang rd Lymphkt,oh brmchpl o angiopl Erw     | 34.3x.28↔ | Rs v Läs o Gw d Mdst, m Lngn u Prkrdrts u GfErs                  |
| 32.42.12↔ | Lbkt an d L, offn chr, oh Ang e rd Lymphkt, m brmchpl Erw         | 34.3x.29↔ | Resektion von Läsion oder Gewebe des Mediastinums, sonstige      |
| 32.42.13↔ | Lbkt an d L, offn chr, oh Ang e rd Lymphkt, m angiopl Erw         | 34.3x.30↔ | Destruktion von Läsion oder Gewebe des Mediastinums              |
| 32.42.14↔ | Lbkt an L,offn chr,oh Ang rd Lymphkt,m brmchpl&angiopl Erw        | 34.3x.99↔ | Exz oder Destr von Läs oder Gew d Mdst, sonstige                 |
| 32.42.19↔ | Lobekt an d Lu, offen chir, oh Ang e rad Lymphekt, So             | 34.4x.00↔ | Exzision oder Destr einer Läsion an d Bruw, n.n.bez.             |
| 32.42.20↔ | Lobekt an d Lu, offen chir, m radik Lymphekt, n.n.bez.            | 34.4x.10↔ | Exzision einer Läsion an der Brustwand                           |
| 32.42.21↔ | Lbkt an d L, offn chr, m rdk Lymphkt, oh brmchpl o angiopl Erw    | 34.4x.20↔ | Teilresektion einer Läsion an der Brustwand, n.n.bez.            |
| 32.42.22↔ | Lbkt an d L, offn chr, m rdk Lymphkt, m brmchpl Erw               | 34.4x.21↔ | Teilresektion einer Läsion an der Brustwand, ohne Rekonstruktion |
| 32.42.23↔ | Lbkt an d L, offn chr, m rdk Lymphkt, m angiopl Erw               | 34.4x.22↔ | Teilresektion einer Läsion an der Brustwand, mit Rekonstruktion  |
| 32.42.24↔ | Lbkt an d L, offn chr, m rdk Lymphkt, m brmchpl u angiopl Erw     | 34.4x.30↔ | Res e Läs an d Bruw, komplette Res d Sternums, n.n.bez.          |
| 32.42.29↔ | Lobekt an d Lu, offen chir, m radik Lymphekt, sonstige            | 34.4x.31↔ | Res e Läs an d Bruw, komplette Res d Sternums, oh Reko           |
| 32.42.30↔ | Lobektomie an der Lunge, erweitert                                | 34.4x.32↔ | Res e Läs an d Bruw, komplette Res d Sternums, m Reko            |
| 32.42.40↔ | Lobektomie an der Lunge, Bilobektomie, n.n.bez.                   | 34.4x.40↔ | Destruktion einer Läsion an der Brustwand                        |
| 32.42.41↔ | Lobekt an d Lu, Bilobekt, ohne bronchopl o angiopl Erw            | 34.4x.99↔ | Exzision oder Destr einer Läsion an d Bruw, sonstige             |
| 32.42.42↔ | Lobektomie an d Lunge, Bilobekt, mit bronchopl Erw                | 34.51↔    | Dekortikation der Lunge  |
| 32.42.43↔ | Lobektomie an d Lunge, Bilobekt, mit angiopl Erw                  | 34.52↔    | Thorakoskopische Dekortikation der Lunge                         |
| 32.42.44↔ | Lobekt an d Lu, Bilobekt, mit bronchopl und angiopl Erw           | 34.59.00↔ | Sonstige Exzision an der Pleura, n.n.bez.                        |
| 32.42.49↔ | Lobektomie an der Lunge, Bilobektomie, sonstige                   | 34.59.10↔ | Sonstige Exzision an der Pleura, thorakoskopische Pleurektomie   |
| 32.49↔    | Sonstige Lobektomie an der Lunge                                  | 34.59.20↔ | Sonstige Exzision an der Pleura, offen chirurgische Pleurektomie |
| 32.50↔    | Thorakoskopische Pneumonektomie                                   | 34.59.99↔ | Sonstige Exzision an der Pleura, sonstige                        |
| 32.59↔    | Exzision der Lunge, n.n.bez.                                      | 34.6x.00↔ | Pleurodese, n.n.bez.   |
| 32.6↔     | Radikale Dissektion von Thoraxstrukturen                          | 34.6x.11↔ | Pleurodese, offen chirurgisch, ohne Dekortikation                |
| 32.9↔     | Sonstige Exzision an der Lunge                                    | 34.6x.12↔ | Pleurodese, offen chirurgisch, mit Dekortikation                 |
|           |   | 34.6x.19↔ | Pleurodese, offen chirurgisch, sonstige                          |
|           |   | 34.6x.20↔ | Pleurodese, thorakoskopisch, n.n.bez.                            |

|           |  |           |  |
|-----------|--|-----------|--|
| 34.6x.21↔ | Pleurodese, thorakoskopisch, ohne Dekortikation                | 35.29.99↔ | Herzklappenersatz, sonstige Klappe, sonstige                   |
| 34.6x.22↔ | Pleurodese, thorakoskopisch, mit Dekortikation                 | 35.31↔    | Papillarmuskelooperation                                       |
| 34.6x.29↔ | Pleurodese, thorakoskopisch, sonstige                          | 35.32↔    | Sehnenfaden-Operation  |
| 34.6x.99↔ | Pleurodese, sonstige   | 35.33.00↔ | Anuloplastik, n.n.bez.   |
| 34.71↔    | Naht einer Brustwandverletzung                                 | 35.33.10↔ | Anuloplastik der Mitralklappe, n.n.bez.                        |
| 34.72↔    | Verschluss einer Thorakostomie                                 | 35.33.11↔ | Anuloplastik der Mitralklappe, offen                           |
| 34.73↔    | Verschluss anderer Thoraxfisteln                               | 35.33.19↔ | Anuloplastik der Mitralklappe, sonstige                        |
| 34.74↔    | Korrektur einer Brustwanddeformität                            | 35.33.99↔ | Anuloplastik, sonstige   |
| 34.79.00↔ | Sonstige plastische Rekonstruktion an der Brustwand, n.n.bez.  | 35.34↔    | Infundibulektomie  |
| 34.79.10↔ | So Plast Reko an d Bruw, sek Verschluss e Thorakotomie         | 35.35.00↔ | Operationen an den Trabeculae carneae cordis, n.n.bez.         |
| 34.79.20↔ | So Plast Reko an d Bruw, Stabilisierung, offen chir            | 35.35.10↔ | Subvalvuläre fibröse o muskuläre Res an d Aortklapp            |
| 34.79.30↔ | Sonstige Plast Reko an d Bruw, off Rep e Sternumfraktur        | 35.35.99↔ | Operationen an den Trabeculae carneae cordis, sonstige         |
| 34.79.40↔ | So Plast Reko an d Bruw, Knochenplastik und Knocht             | 35.39.00↔ | Op an and an d Herzkl angrenz Strukturen, n.n.bez.             |
| 34.79.99↔ | Sonstige plastische Rekonstruktion an der Brustwand, sonstige  | 35.39.10↔ | Supravalvuläre Resektion, Herzklappe, n.n.bez.                 |
| 34.81↔    | Exzision von Läsion oder Gewebe am Zwerchfell                  | 35.39.11↔ | Supravalvuläre Resektion, Aortenklappe                         |
| 34.82↔    | Naht eines Zwerchfellrisses                                    | 35.39.12↔ | Supravalvuläre Resektion, Pulmonalklappe                       |
| 34.83↔    | Verschluss einer Zwerchfellfistel                              | 35.39.19↔ | Supravalvuläre Resektion, sonstige Herzklappe                  |
| 34.84↔    | Sonstige plastische Rekonstruktion am Zwerchfell               | 35.39.99↔ | Op an and an d Herzkl angrenz Strukturen, sonstige             |
| 35.10↔    | ValvPlast am off Herz, ohne Ersatz, Klap nicht bez             | 35.41.00↔ | Vergrosserung eines bestehenden Vorhofseptumdefektes, n.n.bez. |
| 35.11.00↔ | Valvuloplastik d Aortklapp a off Herz, oh Ers, n.n.bez.        | 35.41.10↔ | Vergrosserung e besteh Vorhofseptumdefektes, off Tech          |
| 35.11.10↔ | Valvulotomie der Aortenklappe am offenen Herzen                | 35.41.20↔ | Vergross d besteh Vorhofseptumdefektes, geschl Tech            |
| 35.11.20↔ | Rk d Artklpp a off Hr, oh Ers, b kng Klppnm d Hr               | 35.41.99↔ | Vergrosserung eines bestehenden Vorhofseptumdefektes, sonstige |
| 35.11.99↔ | Valvuloplastik d Aortklapp a off Herz, oh Ers, sonstige        | 35.42.00↔ | Bildung von Herzseptumdefekten, n.n.bez.                       |
| 35.12.00↔ | Valvuloplastik d Mitralkl a off Herz, oh Ers, n.n.bez.         | 35.42.10↔ | Bildung von Herzseptumdefekten, offene Technik                 |
| 35.12.10↔ | Valvulotomie der Mitralklappe am offenen Herzen                | 35.42.20↔ | Bildung von Herzseptumdefekten, geschlossene Technik           |
| 35.12.11↔ | Segelrekonstruktion der Mitralklappe am offenen Herzen         | 35.42.99↔ | Bildung von Herzseptumdefekten, sonstige                       |
| 35.12.20↔ | Rk d Mitrkl a off Hr, oh Ers, b kng Klppnm d Hr                | 35.43.00↔ | Vergross e besteh Ventrikelseptumdefektes, n.n.bez.            |
| 35.12.99↔ | Valvuloplastik d Mitralkl a off Herz, oh Ers, sonstige         | 35.43.10↔ | Vergross e besteh Ventrikelseptumdefektes, off Tech            |
| 35.13.00↔ | Valvuloplastik d Pulmklapp a off Herz, oh Ers, n.n.bez.        | 35.43.20↔ | Vergross e besteh Ventrikelseptumdefektes, geschl Tech         |
| 35.13.10↔ | Valvulotomie der Pulmonalklappe am offenen Herzen              | 35.43.99↔ | Vergrosserung e besteh Ventrikelseptumdefektes, So             |
| 35.13.20↔ | Rk d Plmkklp a off Hr, oh Ers, b kng Klppnm d Hr               | 35.50↔    | Korr von nicht näher bez HerzseptDef mit Prothese              |
| 35.13.99↔ | Valvuloplastik d Pulmklapp a off Herz, oh Ers, sonstige        | 35.51↔    | Korr eines VHSeptDef mit Prothese, offene Technik              |
| 35.14.00↔ | Valvplast d Trikusklap a off Herz, oh Ers, n.n.bez.            | 35.53↔    | Korrektur Ventrikelseptumdefekt mit Prothese, offener Zugang   |
| 35.14.10↔ | Valvulotomie der Trikuspidalklappe am offenen Herzen           | 35.54↔    | Korrektur von Endokardkissendefekten (AV-Kanal) mit Prothese   |
| 35.14.11↔ | Segelrekonstruktion der Trikuspidalklappe am offenen Herzen    | 35.60↔    | Korr eines nicht bez HerzseptDef mit Bio-Graft                 |
| 35.14.20↔ | Rk d Trkspklp a off Hr, oh Ers, b kng Klppnm d Hr              | 35.61↔    | Korrektur eines Vorhofseptumdefektes mit Bio-Graft             |
| 35.14.99↔ | Valvuloplastik d Trikusklap a off Herz, oh Ers, So             | 35.62↔    | Korrektur eines Ventrikelseptumdefektes mit Bio-Graft          |
| 35.19.00↔ | Valvuloplastik a off Herz, oh Ers, So Klap, n.n.bez.           | 35.63↔    | Korrektur von Endokardkissendefekten (AV-Kanal) mit Bio-Graft  |
| 35.19.10↔ | Rk e AVKlp a off Hr, oh Ers, b kng Klppnm d Hr                 | 35.70↔    | So ni näher bez Korr von ni näher bez HerzseptDef              |
| 35.19.11↔ | Rk e Trncsklpp a off Hr, oh Ers, b kng Klppnm d Hr             | 35.71↔    | Sonstige nicht näher bez Korrektur eines VHSeptDef             |
| 35.19.99↔ | Valvuloplastik a off Herz, oh Ers, So Klap, So                 | 35.72.00↔ | Korrektur eines Ventrikelseptumdefektes, n.n.bez.              |
| 35.20↔    | Herzklappenersatz, Klappe nicht bezeichnet                     | 35.72.10↔ | Verschluss eines erworbenen Ventrikelseptumdefektes            |
| 35.21.00↔ | Aortenklappenersatz mit Graft, n.n.bez.                        | 35.72.99↔ | Korrektur eines Ventrikelseptumdefektes, sonstige              |
| 35.21.10↔ | Aortenklappenersatz mit Graft, Bioprothese                     | 35.73↔    | So u ni näh bez Korr v Endokardkissendef (AV-Kan)              |
| 35.21.20↔ | Implant e klappentragenden Gefprothese, biol Aortklapp         | 35.81↔    | Totalkorrektur einer Fallot-Tetralogie                         |
| 35.21.99↔ | Aortenklappenersatz mit Graft, sonstige                        | 35.82↔    | Totalkorrektur von total falsch mündenden Pulmonalvenen        |
| 35.22.00↔ | Sonstiger Aortenklappenersatz, n.n.bez.                        | 35.83↔    | Totale Rekonstruktion des Truncus arteriosus                   |
| 35.22.10↔ | Minimal-invasive Implantation einer Aortenklappe, n.n.bez.     | 35.84↔    | Totalkorr d Transp d gross Gef, ni andorts klass               |
| 35.22.11↔ | Minimal-invasive Implantation einer Aortenklappe, transapikal  | 35.91↔    | Interatriale Transposition des venösen Rückflusses             |
| 35.22.19↔ | Minimal-invasive Implantation einer Aortenklappe, sonstige     | 35.92↔    | Erzeug eines Cond z rechtem Ventr und PulmonArt                |
| 35.22.20↔ | Aortenklappenersatz durch Autotransplantation [Ross-Operation] | 35.93↔    | Erzeugen eines Conduits zwischen linkem Ventrikel und Aorta    |
| 35.22.30↔ | Implant e klappentr Gefprothese, mechanische Aortklapp         | 35.94↔    | Erzeugen eines Conduits zwischen Vorhof und Pulmonalarterie    |
| 35.22.99↔ | Sonstiger Aortenklappenersatz, sonstige                        | 35.95.00↔ | Revision einer Korrekturoperation am Herzen, n.n.bez.          |
| 35.23↔    | Mitralklappenersatz mit Graft                                  | 35.95.10↔ | Prothesenrefixation eines Herzklappenersatzes, n.n.bez.        |
| 35.24↔    | Sonstiger Mitralklappenersatz                                  | 35.95.11↔ | Prothesenrefixation eines Aortenklappenersatzes                |
| 35.25.00↔ | Pulmonalklappenersatz mit Graft, n.n.bez.                      | 35.95.12↔ | Prothesenrefixation eines Mitralklappenersatzes                |
| 35.25.10↔ | Pulmonalklappenersatz mit Graft, Bioprothese                   | 35.95.13↔ | Prothesenrefixation eines Pulmonalklappenersatzes              |
| 35.25.20↔ | Implant e klappentr Gefprothese, biol Pulmonalklappe           | 35.95.14↔ | Prothesenrefixation eines Trikuspidalklappenersatzes           |
| 35.25.99↔ | Pulmonalklappenersatz mit Graft, sonstige                      | 35.95.19↔ | Prothesenrefixation eines Herzklappenersatzes, sonstige        |
| 35.26.00↔ | Sonstiger Pulmonalklappenersatz, n.n.bez.                      | 35.95.99↔ | Revision einer Korrekturoperation am Herzen, sonstige          |
| 35.26.10↔ | Minimal-invasive Implantation einer Pulmonalklappe, n.n.bez.   | 35.98.00↔ | Sonstige Operationen an Herzsepten, n.n.bez.                   |
| 35.26.19↔ | Minimal-invasive Implantation einer Pulmonalklappe, sonstige   | 35.98.10↔ | PrktntrnsimnlN Vrschl e Vhsptmdfks, n.n.bez.                   |
| 35.26.20↔ | Implant e klappentr Gefprothese, Mech Pulmonalklappe           | 35.98.11↔ | Perktranslu Vrschl e Vhseptumdefektes (ein Verschldev)         |
| 35.26.99↔ | Sonstiger Pulmonalklappenersatz, sonstige                      | 35.98.12↔ | Prktrnsl Vrschl e Vhsptmdfks (mhr als ein Vrschldv)            |
| 35.27↔    | Trikuspidalklappenersatz mit Graft                             | 35.98.19↔ | Perkutanentransluminalen Vrschl e Vhseptumdefektes, So         |
| 35.28↔    | Sonstiger Trikuspidalklappenersatz                             | 35.98.30↔ | Perkutanentransluminalen Vrschl e Vsd                          |
| 35.29.00↔ | Herzklappenersatz, sonstige Klappe, n.n.bez.                   | 35.98.99↔ | Sonstige Operationen an Herzsepten, sonstige                   |
| 35.29.10↔ | Ers d AVKlappe b kongenitalen Klappenanomalien d Herz          | 35.99.00↔ | Sonstige Operationen an Herzklappen, n.n.bez.                  |
| 35.29.20↔ | Ers d TruncusKlap b kongenitalen Klappanom d Herz              |           |  |



|           |   |           |   |
|-----------|---|-----------|---|
| 35.99.10↔ | Sonstige Operationen b kong Klappanom d Herz, n.n.bez.              | 37.41↔    | Implantation von prothetischem herzunterst Syst                 |
| 35.99.11↔ | Sonstige Operationen b kong Klappanom d Herz, Aortklapp             | 37.52↔    | Implantation eines kompletten Herzersatzsystems                 |
| 35.99.12↔ | Sonstige Operationen b kong Klappanom d Herz, Mitralkl              | 37.53↔    | Ers o Repar d thor Einheit e kompl Herzersatzsyst               |
| 35.99.13↔ | Sonstige Op b kong Klappanom d Herz, Pulmonalklappe                 | 37.54↔    | Ers/Repar so implantb Bestand komplHerzersatzsyst               |
| 35.99.14↔ | Sonstige Op b kong Klappanom d Herz, Trikuspidalklappe              | 37.62↔    | Einsetzen von nicht-implantierbarem herzunterstützenden System  |
| 35.99.15↔ | So Op b kong Klappanom d Herz, AV o Trunkusklappe                   | 37.63.00↔ | Reparatur von herzunterstützendem System, n.n.bez.              |
| 35.99.19↔ | Sonstige Op b kong Klappanom d Herz, sonstige Klapp                 | 37.63.10↔ | Pumpenwechsel (n offn chr)extrk Pm, n.n.bz.                     |
| 35.99.20↔ | Sonstige Operationen an Herzklappen, minimal-invasiv                | 37.63.11↔ | Isl Pmpwch (N offn chr) extrk Pmp (zB Kreislp o Zntrpm), unvntr |
| 35.99.99↔ | Sonstige Operationen an Herzklappen, sonstige                       | 37.63.12↔ | Isl Pmpwch(N offn chr) extrk Pmp(zB Kreislp o Zntrpm),bvnt      |
| 36.03↔    | Koronarangioplastik am offenen Thorax                               | 37.63.19↔ | Isl Pmpwch (N offn chr) e extrk Pmp (z.B. Kreislp o Zntrpm), S  |
| 36.09↔    | Sonstige Koronararterien-Desobliteration                            | 37.63.20↔ | Isol Pumpwech (Ni offen chir) e parak Pumpe, n.n.bez.           |
| 36.10.00↔ | Aortokoronarer Bypass zur Myokard-Revaskularisation, n.n.bez.       | 37.63.21↔ | Isol Pumpwech (Ni offen chir) e parak Pumpe, univent            |
| 36.10.11↔ | Aortokor Byp zur MyokRevaskularisation, konv Technik                | 37.63.22↔ | Isol Pumpwech (Ni offen chir) e parak Pumpe, biventr            |
| 36.10.12↔ | Aortokor Byp zur MyokRevask, d mininv Technik                       | 37.63.29↔ | Isol Pumpwech (Ni offen chir) e parak Pumpe, sonstige           |
| 36.10.19↔ | Aortokor Byp zur MyokRevask, sonstige Technik                       | 37.63.99↔ | Reparatur von herzunterstützendem System, sonstige              |
| 36.10.99↔ | Aortokoronarer Bypass zur Myokard-Revaskularisation, sonstige       | 37.64.00↔ | Entfernung von herzunterstützenden Systemen, n.n.bez.           |
| 36.11.00↔ | (Aorto)koronarer Byp an e einz Koronararterie, n.n.bez.             | 37.64.10↔ | Entfernung einer intraaortalen Ballonpumpe                      |
| 36.11.11↔ | (Aorto)koronarer Byp an e einz Korart, konv Technik                 | 37.64.20↔ | Entfernung einer extrakorporalen Pumpe                          |
| 36.11.12↔ | (Aorto)koro Byp an e einz Korart, d mininv Technik                  | 37.64.30↔ | Entfernung einer parakorporalen Pumpe                           |
| 36.11.19↔ | (Aorto)koronarer Byp an e einz Korart, sonstige Technik             | 37.64.40↔ | Entfernung eines kompletten Herzersatzsystems (Kunsthertz)      |
| 36.11.99↔ | (Aorto)koronarer Byp an e einz Koronararterie, sonstige             | 37.64.50↔ | Entfernung einer intrakorporalen Pumpe                          |
| 36.12.00↔ | (Aorto)koronarer Bypass an zwei Koronararterien, n.n.bez.           | 37.64.60↔ | Entfernung eines äußeren Myokardunterstützungssystems           |
| 36.12.11↔ | (Aorto)koronarer Byp an 2 Koronararterien, konv Technik             | 37.64.70↔ | Entf e transvasal platzierten axial Pumpe zur Kreislunt         |
| 36.12.12↔ | (Aorto)koro Byp an 2 Korart, d minimalinvasive Technik              | 37.64.99↔ | Entfernung von herzunterstützenden Systemen, sonstige           |
| 36.12.19↔ | (Aorto)koro (Aorto)koro Byp an 2 Korart, So Technik                 | 37.65.00↔ | Implant von äusserlichem herzunterst System, n.n.bez.           |
| 36.12.99↔ | (Aorto)koronarer Bypass an zwei Koronararterien, sonstige           | 37.65.10↔ | Implnt (ffn chr) e extrk Pmp (z.B. Kreislp o Zntrpm), n.n.bz.   |
| 36.13.00↔ | (Aorto)koronarer Bypass an drei Koronararterien, n.n.bez.           | 37.65.11↔ | Implnt (ffn chr) e extrk Pmp (z.B. Kreislp o Zntrpm), unvntr    |
| 36.13.11↔ | (Aorto)koronarer Byp an 3 Koronararterien, konv Technik             | 37.65.12↔ | Implnt (ffn chr) e extrk Pmp (z.B. Kreislp o Zntrpm), bvnt      |
| 36.13.12↔ | (Aorto)koro Byp an 3 Korart, d minimalinvasive Technik              | 37.65.19↔ | Implnt (ffn chr) e extrk Pmp (z.B. Kreislp o Zntrpm), S         |
| 36.13.19↔ | (Aorto)koronarer Byp an 3 Korart, sonstige Technik                  | 37.65.20↔ | Implant (offen chir) e parakorporalen Pumpe, n.n.bez.           |
| 36.13.99↔ | (Aorto)koronarer Bypass an drei Koronararterien, sonstige           | 37.65.21↔ | Implant (offen chir) e parak Pumpe, univentrikulär              |
| 36.14.00↔ | (Art)kr (Art)kr Byp an 4 u mhr Krt, n.n.bz.                         | 37.65.22↔ | Implant (offen chir) e parakorporalen Pumpe, biventr            |
| 36.14.11↔ | (Aorto)koronarer Byp an 4 und mehr Korart, konv Technik             | 37.65.29↔ | Implant (offen chir) e parakorporalen Pumpe, sonstige           |
| 36.14.12↔ | (Aorto)koro Byp an 4 und mehr Korart, d mininv Technik              | 37.65.50↔ | Dauer d Bhdl m e univentr extrak Pumpe, n.n.bez.                |
| 36.14.19↔ | (Aorto)koro (Aorto)koro Byp an 4 u mehr Korart, So Tech             | 37.65.51↔ | Dauer d Bhdl m e unvntr extrk Pmp: wng als 48 Std               |
| 36.14.99↔ | (Aorto)koro (Aorto)koro Byp an 4 und mehr Korart, So                | 37.65.52↔ | Dauer d Bhdl m e unvntr extrk Pmp: 48 bs unt 96 Std             |
| 36.15↔    | Einf Bypass zwischen A. mamm interna und KorArt                     | 37.65.53↔ | Dauer d Bhdl m e univentr extrak Pumpe: 96 Std u läng           |
| 36.16↔    | Zweifacher A. mamma interna-Koronararterien Bypass                  | 37.65.60↔ | Dauer d Bhdl mit e biventr extrak Pumpe, n.n.bez.               |
| 36.19↔    | Sonstige Bypass-Anastomose zur Myokard Revaskularisation            | 37.65.61↔ | Dauer d Bhdl m e biventr extrak Pumpe: wenig als 48 Std         |
| 36.31↔    | Transmyokardiale Revaskularisation am offenen Thorax                | 37.65.62↔ | Dauer d Bhdl m e bvnt extrk Pmp: 48 bs unt 96 Std               |
| 36.32.00↔ | Sonstige transmyokardiale Revaskularisation, n.n.bez.               | 37.65.69↔ | Dauer d Bhdl mit e biventr extrak Pumpe: mehr Stunden           |
| 36.32.99↔ | Sonstige transmyokardiale Revaskularisation, sonstige               | 37.65.99↔ | Implant von äusserlichem herzunterst System, sonstige           |
| 36.33↔    | Endoskopische transmyokardiale Revaskularisation                    | 37.66.00↔ | Einsetz von implantbar herzunterst System, n.n.bez.             |
| 36.34↔    | Perkutane transmyokardiale Revaskularisation                        | 37.66.10↔ | Implant (offen chir) e intrakorporalen Pumpe, n.n.bez.          |
| 36.39.00↔ | Sonstige Herz-Revaskularisation, n.n.bez.                           | 37.66.11↔ | Implant (offen chir) e intrakorp Pumpe, univentrikulär          |
| 36.39.10↔ | Herz-Revaskularisation durch Koronararterienpatch                   | 37.66.12↔ | Implant (offen chir) e intrakorporalen Pumpe, biventr           |
| 36.39.11↔ | Revision eines Koronararterienbypass                                | 37.66.19↔ | Implant (offen chir) e intrakorporalen Pumpe, sonstige          |
| 36.39.12↔ | Neuanlage eines Koronararterienbypass                               | 37.66.99↔ | Einsetz von implantbar herzunterst System, sonstige             |
| 36.39.13↔ | Transposition von Koronararterien                                   | 37.67↔    | Implantation eines herzmuskelstimulierenden Systems             |
| 36.39.14↔ | HerzRevas m fr A. mamm intTx (IMATx)                                | 37.91↔    | Offene Herzmassage  |
| 36.39.99↔ | Sonstige Herz-Revaskularisation, sonstige                           | 37.94.00↔ | Implantation oder Ersetzen eines Defibrillators, n.n.bez.       |
| 37.11.00↔ | Kardiotomie, n.n.bez.   | 37.94.01↔ | Implantation eines Defibrillators mit Einkammer-Stimulation     |
| 37.11.10↔ | Epikardiale, endokardiale und epimyokardiale Inzision               | 37.94.02↔ | Implantation eines Defibrillators mit Zweikammer-Stimulation    |
| 37.11.99↔ | Kardiotomie, sonstige   | 37.94.03↔ | Implantation eines Defibrillators, biventr                      |
| 37.12↔    | Perikardiotomie   | 37.94.04↔ | ImplntDfzsätzlichm Drcksnmchnv Mssngchrtsvntrklärm Drcks        |
| 37.31.00↔ | Perikardektomie, n.n.bez.   | 37.94.10↔ | Ersetzen eines Defibrillators, n.n.bez.                         |
| 37.31.10↔ | Perikardektomie, partiell   | 37.94.11↔ | Ersetzen eines Defibrillators mit Einkammer-Stimulation         |
| 37.31.20↔ | Perikardektomie, total  | 37.94.12↔ | Ersetzen eines Defibrillators mit Zweikammer-Stimulation        |
| 37.31.30↔ | Adhäsiolyse am Perikard   | 37.94.19↔ | Ersetzen eines Defibrillators, sonstige                         |
| 37.31.99↔ | Perikardektomie, sonstige   | 37.94.20↔ | Systemst e Herzschrn auf Defi m EinkStimul, n.n.bez.            |
| 37.32↔    | Aneurysmektomie am Herzen   | 37.94.21↔ | Systemumstellung e Herzschrn auf Defi m EinkStimul              |
| 37.33.00↔ | Exz o Destr v and Läs o Gew d Herz, off Zug, n.n.bez.               | 37.94.22↔ | Systemst e Herzschrn o Defi auf Defi m ZweikStimul              |
| 37.33.10↔ | Exz o Destr a Reizleitungssystem, off Zugang, n.n.bez.              | 37.94.29↔ | Systemst e Hrzschrn o Df auf Df m bvnt Stml, S                  |
| 37.33.11↔ | Exz o Dstr a Reizleitngssystem, off Zug, abltv Mssn b Tchyrrhythmie | 37.94.99↔ | Implnt o Erstz e tt autm Krdivotr / DfSyst [AICD], S            |
| 37.33.19↔ | Exz o Destr a Reizleitungssystem, off Zugang, sonstige              | 37.96↔    | Implant nur des Pulsgener e autom Kardiov/Defibr                |
| 37.33.20↔ | Exz von and Läsion oder Gew d Herzens, offener Zugang               | 37.98.00↔ | Ersetz nur d Pulsgener e autom Kardiov/Defi, n.n.bez.           |
| 37.33.30↔ | Destr von and Läsion oder Gew d Herzens, offener Zugang             | 37.98.10↔ | Erstz nr d Plsgnr e autm Krdivo/Df m EnkStml                    |
| 37.33.99↔ | Exz o Destr von and Läs o Gew d Herz, off Zugang, So                | 37.98.11↔ | Erstz nr d Plsgnr e autm Krdivo/Df m Zweikmmrstmltion           |
| 37.35↔    | Partielle Ventrikulektomie  | 37.98.12↔ | Erstz nr d Plsgnr e autm Krdivo/Df m bvnt Stml                  |

|           |  |           |  |
|-----------|--|-----------|--|
| 37.98.99↔ | Ersetz nur d Pulsgener e autom Kardiov/Defi, sonstige        | 38.45.00↔ | Resektion von thorakalen Blutgefässen mit Ersatz, n.n.bez.       |
| 37.99.00↔ | Sonstige Operationen an Herz und Perikard, n.n.bez.          | 38.45.10↔ | Resektion der thorakalen Aorta mit Ersatz, n.n.bez.              |
| 37.99.10↔ | Intramyokardiale Stammzelltherapie, n.n.bez.                 | 38.45.11↔ | Resektion der Aorta ascendens oder des Aortenbogens mit Ersatz   |
| 37.99.11↔ | Intramyok Stammzth oh Anr v Stammzfrakt o kult Verm          | 38.45.12↔ | Resektion der Aorta thoracica mit Ersatz                         |
| 37.99.12↔ | Intramyok Stammzth m Anr v Stammzfrakt o kult Verm           | 38.45.13↔ | Resektion der Aorta thoracoabdominalis mit Ersatz                |
| 37.99.19↔ | Intramyokardiale Stammzelltherapie, sonstige                 | 38.45.14↔ | Resektion der thorakalen Aorta und Ersatz mit Hybridprothese     |
| 37.99.20↔ | Operationen bei kongenitalen Anomalien des Herzens, n.n.bez. | 38.45.19↔ | Resektion der thorakalen Aorta mit Ersatz, sonstige              |
| 37.99.21↔ | Korrektur eines Double-outlet-right-ventricle vom Fallot-Typ | 38.45.20↔ | Resektion sonstiger thorakaler Arterien mit Ersatz, n.n.bez.     |
| 37.99.22↔ | Korrektur eines sonstigen Double-outlet-right-ventricle      | 38.45.21↔ | Resektion der A. pulmonalis mit Ersatz                           |
| 37.99.23↔ | Op an e funktionell/morphologisch univentrikulären Herz      | 38.45.22↔ | Resektion des Truncus brachiocephalicus mit Ersatz               |
| 37.99.24↔ | Korrektur eines Cor triatriatum                              | 38.45.29↔ | Resektion sonstiger thorakaler Arterien mit Ersatz               |
| 37.99.25↔ | Korrektur eines Absent Pulmonary Valve Syndrom               | 38.45.30↔ | Resektion thorakaler Venen mit Ersatz, n.n.bez.                  |
| 37.99.29↔ | Operationen bei kongenitalen Anomalien des Herzens, sonstige | 38.45.31↔ | Resektion der V. cava superior mit Ersatz                        |
| 37.99.30↔ | Ligatur eines Herzohres                                      | 38.45.38↔ | Resektion sonstiger tiefer thorakaler Venen mit Ersatz           |
| 37.99.80↔ | Reoperation an Herz und Perikard                             | 38.45.39↔ | Resektion thorakaler Venen mit Ersatz, sonstige                  |
| 37.99.99↔ | Sonstige Operationen an Herz und Perikard, sonstige          | 38.45.99↔ | Resektion von thorakalen Blutgefässen mit Ersatz, sonstige       |
| 38.04.00↔ | Inzision der Aorta, n.n.bez.                                 | 38.47.00↔ | Resektion von abdominalen Venen mit Ersatz, n.n.bez.             |
| 38.04.10↔ | Inzision von Aorta ascendens und Aortenbogen                 | 38.47.10↔ | Resektion von tiefen abdominalen Venen mit Ersatz, n.n.bez.      |
| 38.04.20↔ | Inzision der Aorta descendens                                | 38.47.11↔ | Resektion der V. cava inferior mit Ersatz                        |
| 38.04.30↔ | Inzision der Aorta abdominalis                               | 38.47.12↔ | Resektion der V. iliaca mit Ersatz                               |
| 38.04.99↔ | Inzision der Aorta, sonstige                                 | 38.47.19↔ | Resektion von tiefen abdominalen Venen mit Ersatz, sonstige      |
| 38.05.00↔ | Inzision von anderen thorakalen Gefässen, n.n.bez.           | 38.47.99↔ | Resektion von abdominalen Venen mit Ersatz, sonstige             |
| 38.05.10↔ | Inzision von anderen thorakalen Arterien                     | 38.61↔    | Sonstige Exzision von intrakraniellen Gefässen                   |
| 38.05.20↔ | Inzision von thorakalen Venen, n.n.bez.                      | 38.63.00↔ | Sonstige Exzision von Gefässen der oberen Extremität, n.n.bez.   |
| 38.05.21↔ | Inzision von thorakalen tiefen Venen                         | 38.63.10↔ | Sonstige Exzision von Arterien der oberen Extremität, n.n.bez.   |
| 38.05.29↔ | Inzision von thorakalen Venen, sonstige                      | 38.63.11↔ | Sonstige Exzision von Arterien der Hand                          |
| 38.05.99↔ | Inzision von anderen thorakalen Gefässen, sonstige           | 38.63.19↔ | Sonstige Exzision von Arterien der oberen Extremität, sonstige   |
| 38.07.00↔ | Inzision von abdominalen Venen, n.n.bez.                     | 38.63.20↔ | Sonstige Exzision von Venen der oberen Extremität, n.n.bez.      |
| 38.07.10↔ | Inzision von tiefen abdominalen Venen, n.n.bez.              | 38.63.21↔ | Sonstige Exzision von tiefen Venen der oberen Extremität         |
| 38.07.11↔ | Inzision der V. cava inferior                                | 38.63.29↔ | Sonstige Exzision von Venen der oberen Extremität, sonstige      |
| 38.07.12↔ | Inzision der V. iliaca                                       | 38.63.99↔ | Sonstige Exzision von Gefässen der oberen Extremität, sonstige   |
| 38.07.19↔ | Inzision von tiefen abdominalen Venen, sonstige              | 38.64.00↔ | Sonstige Exzision der Aorta, n.n.bez.                            |
| 38.07.99↔ | Inzision von abdominalen Venen, sonstige                     | 38.64.10↔ | Sonstige Exzision der thorakalen Aorta                           |
| 38.15.00↔ | Endarterektomie der anderen thorakalen Gefässe, n.n.bez.     | 38.64.20↔ | Sonstige Exzision der Aorta abdominalis                          |
| 38.15.10↔ | Endarterektomie der A. subclavia                             | 38.64.99↔ | Sonstige Exzision der Aorta, sonstige                            |
| 38.15.20↔ | Endarterektomie des Truncus brachiocephalicus                | 38.65.00↔ | Sonstige Exzision von thorakalen Gefässen, n.n.bez.              |
| 38.15.30↔ | Endarterektomie der A. pulmonalis                            | 38.65.10↔ | Sonstige Exzision von thorakalen Arterien                        |
| 38.15.40↔ | Endarterektomie der V. pulmonalis                            | 38.65.20↔ | Sonstige Exzision von thorakalen Venen, n.n.bez.                 |
| 38.15.99↔ | Endarterektomie der anderen thorakalen Gefässe, sonstige     | 38.65.21↔ | Sonstige Exzision der V. cava superior                           |
| 38.31↔    | Resektion von intrakraniellen Gefässen mit Anastomose        | 38.65.22↔ | Sonstige Exzision von sonstigen tiefen thorakalen Venen          |
| 38.34.00↔ | Resektion der Aorta mit Anastomose, n.n.bez.                 | 38.65.29↔ | Sonstige Exzision von thorakalen Venen, sonstige                 |
| 38.34.10↔ | Resektion d Aort ascendens und d Aortenbogens mit Anast      | 38.65.99↔ | Sonstige Exzision von thorakalen Gefässen, sonstige              |
| 38.34.20↔ | Resektion der Aorta descendens mit Anastomose                | 38.81↔    | Sonstiger chirurgischer Verschluss von intrakraniellen Gefässen  |
| 38.34.30↔ | Resektion der Aorta abdominalis mit Anastomose               | 38.84.00↔ | Sonstiger chirurgischer Verschluss der Aorta, n.n.bez.           |
| 38.34.99↔ | Resektion der Aorta mit Anastomose, sonstige                 | 38.84.10↔ | Sonstiger chirurgischer Verschluss der thorakalen Aorta          |
| 38.35.00↔ | Resektion von thorakalen Gefässen mit Anastomose, n.n.bez.   | 38.84.20↔ | Sonstiger chirurgischer Verschluss der Aorta abdominalis         |
| 38.35.10↔ | Resektion von thorakalen Arterien mit Anastomose, n.n.bez.   | 38.84.99↔ | Sonstiger chirurgischer Verschluss der Aorta, sonstige           |
| 38.35.11↔ | Resektion der A. subclavia mit Anastomose                    | 38.85.00↔ | So chir Verschluss von and thorakalen Gef, n.n.bez.              |
| 38.35.12↔ | Resektion des Truncus brachiocephalicus mit Anastomose       | 38.85.10↔ | So chir Verschluss von and thorakalen Aa, n.n.bez.               |
| 38.35.13↔ | Resektion der A. pulmonalis mit Anastomose                   | 38.85.11↔ | Sonstiger chirurgischer Verschluss der A. subclavia              |
| 38.35.19↔ | Resektion von thorakalen Arterien mit Anastomose, sonstige   | 38.85.12↔ | Sonstiger chirurgischer Verschluss der A. pulmonalis             |
| 38.35.20↔ | Resektion von thorakalen Venen mit Anastomose, n.n.bez.      | 38.85.13↔ | Sonstiger chirurgischer Verschluss des Truncus brachiocephalicus |
| 38.35.21↔ | Resektion der V. pulmonalis mit Anastomose                   | 38.85.19↔ | So chir Verschluss von and thorakalen Aa, sonstige               |
| 38.35.22↔ | Resektion der V. subclavia mit Anastomose                    | 38.85.20↔ | So chir Verschluss von thorakalen Venen, n.n.bez.                |
| 38.35.23↔ | Resektion der V. cava superior mit Anastomose                | 38.85.21↔ | Sonstiger chirurgischer Verschluss der V. cava superior          |
| 38.35.28↔ | Res von thorakalen von sonstigen tiefen Venen m Anast        | 38.85.22↔ | Sonstiger chirurgischer Verschluss der V. pulmonalis             |
| 38.35.29↔ | Resektion von thorakalen Venen mit Anastomose, sonstige      | 38.85.23↔ | Sonstiger chirurgischer Verschluss der V. subclavia              |
| 38.35.99↔ | Resektion von thorakalen Gefässen mit Anastomose, sonstige   | 38.85.28↔ | So chir Verschluss von sonst tiefen thorakalen Venen             |
| 38.36.00↔ | Resektion von abdominalen Arterien mit Anastomose, n.n.bez.  | 38.85.29↔ | So chir Verschluss von thorakalen Venen, sonstige                |
| 38.36.10↔ | Resektion von viszeralen Arterien mit Anastomose, n.n.bez.   | 38.85.99↔ | So chir Verschluss von and thorakalen Gef, sonstige              |
| 38.36.11↔ | Resektion des Truncus coeliacus mit Anastomose               | 39.0x.00↔ | Shunt einer systemischen zur Pulmonalarterie, n.n.bez.           |
| 38.36.12↔ | Resektion der A. gastrica mit Anastomose                     | 39.0x.10↔ | Anast zwischen A. subcl und A. pulmon (BlalockTaussig)           |
| 38.36.13↔ | Resektion der A. hepatica mit Anastomose                     | 39.0x.11↔ | Anast zw Aort u A. pulmon dextra (WaterstonCooley)               |
| 38.36.14↔ | Resektion der A. lienalis mit Anastomose                     | 39.0x.12↔ | Anst zw Art dscndns u A. plmn snstr (PottsSmith)                 |
| 38.36.15↔ | Resektion der A. renalis mit Anastomose                      | 39.0x.13↔ | Anast zwischen A. pulmon sinistra und A. pulmon dextra           |
| 38.36.16↔ | Resektion der A. mesenterialis                               | 39.0x.20↔ | Prothesenshunt zwischen A. pulmonalis und Aorta, zentral         |
| 38.36.17↔ | Resektion der A. iliaca mit Anastomose                       | 39.0x.21↔ | Prothesenshunt zwischen A. pulmonalis und Aorta, peripher        |
| 38.36.19↔ | Resektion von viszeralen Arterien mit Anastomose, sonstige   | 39.0x.22↔ | Anlage eines ventrikulär-pulmonalarteriellen Conduit             |
| 38.36.99↔ | Resektion von abdominalen Arterien mit Anastomose, sonstige  |           |  |
| 38.41↔    | Resektion von intrakraniellen Blutgefässen mit Ersatz        |           |  |

|           |  |           |  |
|-----------|--|-----------|--|
| 39.0x.23↔ | Pulmonalarteriell Banding                                    | 39.56.00↔ | Plast Rekonstruktion e Blutgef m GewPatch, n.n.bez.              |
| 39.0x.24↔ | Shunt e systemischen z Pulmonart, DamusKayStanselOp          | 39.56.10↔ | Plast Reko von Gef an Kopf und Ha m GewPatch, n.n.bez.           |
| 39.0x.99↔ | Shunt einer systemischen zur Pulmonalarterie, sonstige       | 39.56.11↔ | Plastische Rekonstruktion von intrakr Gef mit GewPatch           |
| 39.1↔     | Intra-abdominaler venöser Shunt                              | 39.56.12↔ | Plastische Rekonstruktion der V. jugularis mit Gewebe-Patch      |
| 39.21.00↔ | Anastomose von der V. cava zur A. pulmonalis, n.n.bez.       | 39.56.19↔ | Plast Reko von Gef an Kopf und Ha m GewPatch, sonstige           |
| 39.21.10↔ | GlennOp an e funktionell/morphologisch univentr Herz         | 39.56.20↔ | Plast Reko von Gef d ob Extrem m GewPatch, n.n.bez.              |
| 39.21.99↔ | Anastomose von der V. cava zur A. pulmonalis, sonstige       | 39.56.21↔ | Plast Rekonstruktion von Aa d ob Extrem m GewPatch               |
| 39.28↔    | Extrakraniell-intrakranieller Gefäß-Bypass                   | 39.56.22↔ | Plst Rk d V. sbcl, V. axll u V. brchiocphlc m GwPtch             |
| 39.30.00↔ | Naht von Blutgefäßen, n.n.bez.                               | 39.56.23↔ | Plast Reko von sonst tief Venen d ob Extrem m GewPatch           |
| 39.30.10↔ | Anwendung eines Gefäßverschlussystems, n.n.bez.              | 39.56.29↔ | Plast Reko von Gef d ob Extrem m GewPatch, sonstige              |
| 39.30.11↔ | Anwendung eines Nahtsystems an Blutgefäßen                   | 39.56.30↔ | Plast Reko von thorakalen Gef m GewPatch, n.n.bez.               |
| 39.30.12↔ | Anwendung eines Clipsystems an Blutgefäßen                   | 39.56.31↔ | Plastische Rekonstruktion der thorakalen Aorta mit Gewebe-Patch  |
| 39.30.13↔ | Verschluss eines Stichkanals mit Kollagen an Blutgefäßen     | 39.56.32↔ | Plastische Rekonstruktion der V. pulmonalis mit Gewebe-Patch     |
| 39.30.19↔ | Anwendung eines Gefäßverschlussystems, sonstige              | 39.56.33↔ | Plastische Rekonstruktion der V. cava superior mit Gewebe-Patch  |
| 39.30.99↔ | Naht von Blutgefäßen, sonstige                               | 39.56.39↔ | Plast Reko von thorakalen Gef m GewPatch, sonstige               |
| 39.31.00↔ | Naht einer Arterie, n.n.bez.                                 | 39.56.40↔ | Plastische Rekonstruktion abd Aa m GewPatch, n.n.bez.            |
| 39.31.10↔ | Naht einer Arterie an Kopf und Hals, n.n.bez.                | 39.56.41↔ | Plastische Rekonstruktion der abdominalen Aorta mit Gewebe-Patch |
| 39.31.11↔ | Naht einer intrakraniellen Arterie                           | 39.56.42↔ | Plastische Rekonstruktion des Truncus coeliacus mit Gewebe-Patch |
| 39.31.19↔ | Naht einer Arterie an Kopf und Hals, sonstige                | 39.56.43↔ | Plastische Rekonstruktion der A. gastrica mit Gewebe-Patch       |
| 39.31.20↔ | Naht einer Arterie des Oberarms, n.n.bez.                    | 39.56.44↔ | Plastische Rekonstruktion der A. hepatica mit Gewebe-Patch       |
| 39.31.21↔ | Naht der A. axillaris  | 39.56.45↔ | Plastische Rekonstruktion der A. lienalis mit Gewebe-Patch       |
| 39.31.22↔ | Naht der A. brachialis                                       | 39.56.46↔ | Plastische Rekonstruktion der A. renalis mit Gewebe-Patch        |
| 39.31.29↔ | Naht einer Arterie des Oberarms, sonstige                    | 39.56.47↔ | Plastische Rekonstruktion der A. mesenterica mit Gewebe-Patch    |
| 39.31.30↔ | Naht einer Arterie des Unterarms                             | 39.56.48↔ | Plastische Rekonstruktion der A. iliaca mit Gewebe-Patch         |
| 39.31.40↔ | Naht einer Arterie der Hand                                  | 39.56.49↔ | Plastische Rekonstruktion abd Aa m GewPatch, sonstige            |
| 39.31.50↔ | Naht einer Arterie der unteren Extremität                    | 39.56.50↔ | Plast Rekonstruktion abd Venen m GewPatch, n.n.bez.              |
| 39.31.60↔ | Naht der Aorta, n.n.bez.                                     | 39.56.51↔ | Plastische Rekonstruktion der V. cava inferior mit Gewebe-Patch  |
| 39.31.61↔ | Naht der thorakalen Aorta                                    | 39.56.52↔ | Plastische Rekonstruktion der V. iliaca mit Gewebe-Patch         |
| 39.31.62↔ | Naht der abdominalen Aorta                                   | 39.56.59↔ | Plast Rekonstruktion abd Venen m GewPatch, sonstige              |
| 39.31.69↔ | Naht der Aorta, sonstige                                     | 39.56.60↔ | Plast Reko von Gef d unt Extrem m GewPatch, n.n.bez.             |
| 39.31.70↔ | Naht von sonstigen thorakalen Arterien, n.n.bez.             | 39.56.61↔ | Plast Reko von Aa d unteren Extrem m GewPatch                    |
| 39.31.71↔ | Naht der A. pulmonalis                                       | 39.56.62↔ | Plast Reko d V. fem und V.popiltea m GewPatch                    |
| 39.31.72↔ | Naht des Truncus brachiocephalicus                           | 39.56.63↔ | Plast Reko v sonst tief Venen d unt Extrem m GewPatch            |
| 39.31.73↔ | Naht der A. subclavia  | 39.56.64↔ | Plast Reko von oberfl Venen d Oberschenkels m GewPatch           |
| 39.31.79↔ | Naht von thorakalen Arterien, sonstige                       | 39.56.69↔ | Plast Reko von Gef d unteren Extrem m GewPatch, So               |
| 39.31.80↔ | Naht von abdominalen Arterien, n.n.bez.                      | 39.56.99↔ | Plast Rekonstruktion e Blutgef m GewPatch, sonstige              |
| 39.31.81↔ | Naht des Truncus coeliacus                                   | 39.57.00↔ | Plast Reko m synthetischem Patch Graft, n.n.bez.                 |
| 39.31.82↔ | Naht der A. gastrica   | 39.57.10↔ | Plst Rk v Gf an Kpf u H m synth Ptch Grft, n.n.bz.               |
| 39.31.83↔ | Naht der A. hepatica   | 39.57.11↔ | Plast Reko von intrakr Gef m synthetischem Patch Graft           |
| 39.31.84↔ | Naht der A. lienalis   | 39.57.12↔ | Plast Reko v extkr Aa an Kopf u Ha m synth Patch Graft           |
| 39.31.85↔ | Naht der A. renalis  | 39.57.13↔ | Plast Reko d V. jugularis m synthetischem Patch Graft            |
| 39.31.86↔ | Naht der A. mesenterialis                                    | 39.57.19↔ | Plast Reko von Gef an Kopf u Ha m synth Patch Graft, So          |
| 39.31.87↔ | Naht der A. lumbalis   | 39.57.20↔ | Plst Rk v Gf d ob Extrm m synth Ptch Grft, n.n.bz.               |
| 39.31.88↔ | Naht der A. iliaca   | 39.57.21↔ | Plast Reko von Aa d ob Extrem m synth Patch Graft                |
| 39.31.89↔ | Naht von abdominalen Arterien, sonstige                      | 39.57.22↔ | Plst Rk d V. sbcl, V. axll u V. brchiocphlc m synth Ptch Grft    |
| 39.31.99↔ | Naht einer Arterie, sonstige                                 | 39.57.23↔ | Plst Rk v snst tief Vv d ob Extrm m synth Ptch Grft              |
| 39.49.00↔ | Sonstige Revision nach vaskulärem Eingriff, n.n.bez.         | 39.57.29↔ | Plast Reko von Gef d ob Extrem m synth Patch Graft, So           |
| 39.49.10↔ | Revision einer Gefäßanastomose                               | 39.57.30↔ | Plast Reko von thor Gef m synth Patch Graft, n.n.bez.            |
| 39.49.20↔ | Revision eines vaskulären Implantates                        | 39.57.31↔ | Plast Reko d thorakalen Aort m synth Patch Graft                 |
| 39.49.21↔ | Wechsel eines vaskulären Implantates                         | 39.57.32↔ | Plast Reko d V. pulmon m synthetischem Patch Graft               |
| 39.49.22↔ | Entfernung eines vaskulären Implantates                      | 39.57.33↔ | Plast Reko d V. cava superior m synth Patch Graft                |
| 39.49.30↔ | Ersatz eines kardialen Conduit                               | 39.57.39↔ | Plast Reko von thorakalen Gef m synth Patch Graft, So            |
| 39.49.99↔ | Sonstige Revision nach vaskulärem Eingriff, sonstige         | 39.57.40↔ | Plast Reko abd Aa m synthetischem Patch Graft, n.n.bez.          |
| 39.51.00↔ | Aneurysma-Clipping, n.n.bez.                                 | 39.57.41↔ | Plast Reko d abd Aort m synthetischem Patch Graft                |
| 39.51.11↔ | Aneurysma-Clipping intrakraniell                             | 39.57.42↔ | Plast Reko d Truncus coeliacus m synth Patch Graft               |
| 39.51.99↔ | Aneurysma-Clipping, sonstige                                 | 39.57.43↔ | Plast Reko d A. gastrica m synthetischem Patch Graft             |
| 39.52.00↔ | Sonstige Korrektur eines Aneurysmas, n.n.bez.                | 39.57.44↔ | Plast Reko d A. hepatica m synthetischem Patch Graft             |
| 39.52.10↔ | So Korr e Aneur von Blutgefäßen an Kopf u Ha, n.n.bez.       | 39.57.45↔ | Plast Reko d A. lienalis m synthetischem Patch Graft             |
| 39.52.11↔ | Sonstige Korrektur e Aneur von intrakr Blutgefäßen           | 39.57.46↔ | Plast Reko d A. renalis m synthetischem Patch Graft              |
| 39.52.19↔ | So Korr e Aneur von Blutgefäßen an Kopf und Ha, So           | 39.57.47↔ | Plast Reko d A. mesenterica m synthetischem Patch Graft          |
| 39.52.20↔ | Sonstige Korrektur eines Aneurysmas der Aorta, n.n.bez.      | 39.57.48↔ | Plast Reko d A. iliaca m synthetischem Patch Graft               |
| 39.52.21↔ | S offn Chr Krr e Aneur d Art ascndns, d Artnbgns u d thr Art | 39.57.49↔ | Plast Reko abd Aa m synthetischem Patch Graft, sonstige          |
| 39.52.22↔ | Sonstige offen Chir Korrektur eines Aneur der Aort abd       | 39.57.50↔ | Plast Reko abd Venen m synth Patch Graft, n.n.bez.               |
| 39.52.29↔ | Sonstige Korrektur eines Aneurysmas der Aorta, sonstige      | 39.57.51↔ | Plast Reko d V. cava inferior m synth Patch Graft                |
| 39.52.99↔ | Sonstige Korrektur eines Aneurysmas, sonstige                |           |  |
| 39.53↔    | Verschluss einer arteriovenösen Fistel                       |           |  |
| 39.54.00↔ | Re-entry Operation, n.n.bez.                                 |           |  |
| 39.54.10↔ | Re-entry Operation, thorakale Aorta                          |           |  |
| 39.54.20↔ | Re-entry Operation, Aorta abdominalis                        |           |  |
| 39.54.99↔ | Re-entry Operation, sonstige                                 |           |  |

|           |   |           |  |
|-----------|---|-----------|--|
| 39.57.52↔ | Plast Reko d V. iliaca m synthetischem Patch Graft          | 39.61.99↔ | Extrakorporelle Zirkulation (ECC), sonstige                      |
| 39.57.59↔ | Plast Reko abd Venen m synthetischem Patch Graft, So        | 39.66↔    | Perkutaner kardiopulmonaler Bypass                               |
| 39.57.60↔ | Plst Rk v Gf d unt Extrm m synth Ptch Grft, n.n.bez.        | 39.72.00↔ | Endovask Plast Reko o Okkl v Gef a Kopf u Ha, n.n.bez.           |
| 39.57.61↔ | Plast Reko von Aa d unteren Extremität m synth Patch Graft  | 39.72.10↔ | Selektive Embolisation von intrakraniellen Gefäßen, n.n.bez.     |
| 39.57.62↔ | Plast Reko d V. fem und V. poplitea m synth Patch Graft     | 39.72.11↔ | Selektive Emb von intrakr Gef m Partikeln oder Metasp            |
| 39.57.63↔ | Plst Rk v snst tief Vv d unt Extrm m synth Ptch Grft        | 39.72.12↔ | SI Emb v intrkr Gf m emb Flüssgk, ablösb Bllns o Schrmn          |
| 39.57.64↔ | Plst Rk v obrfl Vv d Oberschnkls m synth Ptch Grft          | 39.72.19↔ | Selektive Embolisation von intrakraniellen Gefäßen, sonstige     |
| 39.57.69↔ | Plast Reko von Gef d unt Extremität m synth Patch Graft, So | 39.72.20↔ | Sel Emb von extrkr Gef d Kopfes und d Halses, n.n.bez.           |
| 39.57.99↔ | Plast Reko m synthetischem Patch Graft, sonstige            | 39.72.21↔ | Sel Emb v extrkr Gef d Kopfes u d Halses m Part o Metasp         |
| 39.58↔    | Plast Reko eines Blutgef mit Patch Graft n.n.bez.           | 39.72.22↔ | SI Embextrkr GfKpfs/d Hlssemb Flüssgk, ablösb Bllns/Schrmn       |
| 39.59.00↔ | Sonstige plastische Rekonstruktion eines Gefässes, n.n.bez. | 39.72.29↔ | Sel Emb von extrkr Gef d Kopfes und d Halses, sonstige           |
| 39.59.10↔ | Transposition von Arterien, n.n.bez.                        | 39.72.30↔ | Perkutantransluminale Emb e Gefmi d Mikrok, n.n.bez.             |
| 39.59.11↔ | Transposition der extrakraniellen A. vertebralis            | 39.72.31↔ | Perktranslum Emb e Gefmi d Mikrok Verw v ein Mikrkath            |
| 39.59.12↔ | Transposition von sonstigen extrkr Aa an Kopf und Hals      | 39.72.32↔ | Perktranslum Emb e Gefmi d Mikrok Verw v 2 Mikrkath              |
| 39.59.13↔ | Transposition von Arterien der oberen Extremität            | 39.72.33↔ | Perktranslum Emb e Gefmi d Mikrok Verw v 3 Mikrkath              |
| 39.59.14↔ | Transposition von thorakalen Arterien                       | 39.72.34↔ | Perktranslum Emb e Gefmi d Mikrok Verw v 4 Mikrkath              |
| 39.59.15↔ | Transposition der A. gastrica, A. hepatica und A. lienalis  | 39.72.35↔ | Perktranslum Emb e Gefmi d Mikrok Verw v fünf Mikrkath           |
| 39.59.16↔ | Transposition der A. renalis                                | 39.72.39↔ | Perktranslum Emb e Gefmi d Mikrok Verw v mehrl Mikrkath          |
| 39.59.17↔ | Transposition der A. mesenterica                            | 39.72.99↔ | Endovask Plast Reko o Okkl von Gef a Kopf und Ha, So             |
| 39.59.18↔ | Transposition sonstiger viszeraler Arterien                 | 39.79.00↔ | So endovask Korr (von Aneur) an sonstigen Gef, n.n.bez.          |
| 39.59.19↔ | Transposition der A. iliaca                                 | 39.79.10↔ | Endovask Implant e Grafts an sonstigen Gef, n.n.bez.             |
| 39.59.20↔ | Transposition von sonstigen abdominalen Arterien            | 39.79.11↔ | Endovaskuläre Implantation eines Grafts an Viszeralgefäßen       |
| 39.59.21↔ | Transposition von Arterien der unteren Extremität           | 39.79.12↔ | Endovaskuläre Implantation eines Grafts an Gefäßen des Beckens   |
| 39.59.29↔ | Transposition von Arterien, sonstige                        | 39.79.13↔ | Endovaskuläre Implantation eines Grafts an abdominalen Gefäßen   |
| 39.59.30↔ | Sonstige Plast Reko von Gef an Kopf und Ha, n.n.bez.        | 39.79.19↔ | Endovask Implant e Grafts an sonstigen Gef, sonstige             |
| 39.59.31↔ | Sonstige plastische Rekonstruktion e intrakr Gefässes       | 39.79.20↔ | CoilEmb oder Verschluss von sonstigen Gef, n.n.bez.              |
| 39.59.32↔ | Sonstige Plast Rekonstruktion d extrkr A. vertebralis       | 39.79.21↔ | CoilEmb oder Verschluss von Gefäßen d oberen Extremität          |
| 39.59.33↔ | So Plast Reko von extrkr Aa an Kopf und Ha, So              | 39.79.22↔ | Coil-Embolisation oder -Verschluss der Aorta                     |
| 39.59.34↔ | Sonstige plastische Rekonstruktion der V. jugularis         | 39.79.23↔ | Coil-Embolisation oder -Verschluss des Ductus arteriosus apertus |
| 39.59.39↔ | Sonstige Plast Reko von Gef an Kopf und Ha, sonstige        | 39.79.24↔ | Coil-Embolisation oder -Verschluss von thorakalen Gefäßen        |
| 39.59.40↔ | Sonstige Plast Reko von Gef d ob Extremität, n.n.bez.       | 39.79.25↔ | Coil-Embolisation oder -Verschluss von viszeralen Gefäßen        |
| 39.59.41↔ | Sonstige plastische Rekonstruktion von Aa d ob Extremität   | 39.79.26↔ | Coil-Embolisation oder -Verschluss von abdominalen Gefäßen       |
| 39.59.42↔ | S Plst Rk d V. sbcl, V. axll u V. brchiocphlc               | 39.79.27↔ | CoilEmb oder Verschluss von Gefäßen d unteren Extremität         |
| 39.59.48↔ | So Plast Reko von sonstigen tiefen Venen d ob Extremität    | 39.79.28↔ | Coil-Embolisation oder -Verschluss von spinalen Gefäßen          |
| 39.59.49↔ | Sonstige Plast Reko von Gef d ob Extremität, sonstige       | 39.79.29↔ | CoilEmb oder Verschluss von sonstigen Gef, sonstige              |
| 39.59.50↔ | Sonstige Plast Reko von thorakalen Gef, n.n.bez.            | 39.79.30↔ | Sel Emb m emb Flüssgk von sonstigen Gef, n.n.bez.                |
| 39.59.51↔ | Sonstige plastische Rekonstruktion der thorakalen Aorta     | 39.79.31↔ | Selektive Emb mit emb Flüssgk von Gef d oberen Extremität        |
| 39.59.52↔ | Sonstige plastische Rekonstruktion der A. pulmonalis        | 39.79.32↔ | Selektive Emb mit embolisierenden Flüssigkeiten d Aort           |
| 39.59.53↔ | Sonstige Plast Reko von thorakalen Aa, sonstige             | 39.79.33↔ | Selektive Emb mit emb Flüssgk d Duct arteriosus apertus          |
| 39.59.54↔ | Sonstige plastische Rekonstruktion der V. pulmonalis        | 39.79.34↔ | Selektive Emb mit emb Flüssgk von thorakalen Gefäßen             |
| 39.59.55↔ | Sonstige plastische Rekonstruktion der V. cava superior     | 39.79.35↔ | Selektive Emb mit emb Flüssgk von viszeralen Gefäßen             |
| 39.59.59↔ | Sonstige Plast Reko von thorakalen Gef, sonstige            | 39.79.36↔ | Selektive Emb mit emb Flüssigkeiten von abd Gefäßen              |
| 39.59.60↔ | Sonstige plastische Rekonstruktion von abd Aa, n.n.bez.     | 39.79.37↔ | Selektive Emb mit emb Flüssgk von Gef d unteren Extremität       |
| 39.59.61↔ | Sonstige plastische Rekonstruktion der abdominalen Aorta    | 39.79.38↔ | Selektive Emb mit emb Flüssgk von spinalen Gefäßen               |
| 39.59.62↔ | Sonstige plastische Rekonstruktion des Truncus coeliacus    | 39.79.39↔ | Sel Emb m emb Flüssgk von sonstigen Gef, sonstige                |
| 39.59.63↔ | Sonstige plastische Rekonstruktion der A. gastrica          | 39.79.40↔ | Sel Emb m ablösb Ballons von sonstigen Gef, n.n.bez.             |
| 39.59.64↔ | Sonstige plastische Rekonstruktion A. hepatica              | 39.79.41↔ | Selektive Emb m ablösb Ballons von Gef d oberen Extremität       |
| 39.59.65↔ | Sonstige plastische Rekonstruktion der A. lienalis          | 39.79.42↔ | Selektive Embolisation mit ablösbaren Ballons der Aorta          |
| 39.59.66↔ | Sonstige plastische Rekonstruktion der A. renalis           | 39.79.43↔ | Selektive Emb m ablösb Ballons d Duct arteriosus apertus         |
| 39.59.67↔ | Sonstige plastische Rekonstruktion der A. mesenterica       | 39.79.44↔ | Selektive Emb mit ablösb Ballons von thorakalen Gefäßen          |
| 39.59.68↔ | Sonstige plastische Rekonstruktion der A. iliaca            | 39.79.45↔ | Selektive Emb mit ablösb Ballons von viszeralen Gefäßen          |
| 39.59.69↔ | Sonstige plastische Rekonstruktion von abd Aa, sonstige     | 39.79.46↔ | Selektive Emb mit ablösb Ballons von abd Gefäßen                 |
| 39.59.70↔ | Sonstige Plast Rekonstruktion von abd Venen, n.n.bez.       | 39.79.47↔ | Selektive Emb mit ablösb Ballons von spinalen Gefäßen            |
| 39.59.71↔ | Sonstige plastische Rekonstruktion der V. cava inferior     | 39.79.48↔ | Selektive Emb m ablösb Ballons von Gef d unteren Extremität      |
| 39.59.72↔ | Sonstige plastische Rekonstruktion der V. iliaca            | 39.79.49↔ | Sel Emb m ablösb Ballons von sonstigen Gef, sonstige             |
| 39.59.79↔ | Sonstige Plast Rekonstruktion von abd Venen, sonstige       | 39.79.50↔ | Selektive Emb mit Schirmen von sonstigen Gef, n.n.bez.           |
| 39.59.80↔ | Sonstige Plast Reko von Gef d unteren Extremität, n.n.bez.  | 39.79.51↔ | Selektive Emb mit Schirmen von Gefäßen d oberen Extremität       |
| 39.59.81↔ | Sonstige Plast Rekonstruktion von Aa d unteren Extremität   | 39.79.52↔ | Selektive Embolisation mit Schirmen der Aorta                    |
| 39.59.82↔ | Sonstige plastische Rekonstruktion der V. femoralis         | 39.79.53↔ | Selektive Emb mit Schirmen d Duct arteriosus apertus             |
| 39.59.83↔ | Sonstige plastische Rekonstruktion der V. poplitea          | 39.79.54↔ | Selektive Embolisation mit Schirmen von thorakalen Gefäßen       |
| 39.59.88↔ | So Plast Reko von sonst tiefen Venen d unteren Extremität   | 39.79.55↔ | Selektive Embolisation mit Schirmen von viszeralen Gefäßen       |
| 39.59.89↔ | Sonstige Plast Reko von Gef d unteren Extremität, sonstige  | 39.79.56↔ | Selektive Embolisation mit Schirmen von abdominalen Gefäßen      |
| 39.59.90↔ | Sonstige Plast Reko e Gefässes, Venenklappenplastik         | 39.79.57↔ | Selektive Emb mit Schirmen von Gefäßen d unteren Extremität      |
| 39.59.99↔ | Sonstige plastische Rekonstruktion eines Gefässes, sonstige | 39.79.58↔ | Selektive Embolisation mit Schirmen von spinalen Gefäßen         |
| 39.61.00↔ | Extrakorporelle Zirkulation (ECC), n.n.bez.                 | 39.79.59↔ | Selektive Emb mit Schirmen von sonstigen Gef, sonstige           |
| 39.61.10↔ | Extrkrp Zklt (ECC) unt Nrmthrmie (mhr als 35° C)            | 39.79.60↔ | Selektive Emb mit Partikeln von sonstigen Gef, n.n.bez.          |
| 39.61.11↔ | Extrakorp Zikulat (ECC) unt milder Hypthrm (32-35° C)       | 39.79.61↔ | Selektive Emb mit Partikeln von Gefäßen d oberen Extremität      |
| 39.61.12↔ | Extrkrp Zklt (ECC) unt mdrtr Hypthrm (26 bis 32° C)         |           |  |
| 39.61.13↔ | Extrkrp Zklt (ECC) unt tiefr Hypthrm (20 bis 26° C)         |           |  |
| 39.61.14↔ | Extrkrp Zklt (ECC) unt prfndr Hypthrm (nt 20° C)            |           |  |

|           |   |           |  |
|-----------|---|-----------|--|
| 39.79.62↔ | Selektive Embolisation mit Partikeln der Aorta                  | 42.31↔    | Lokale Exzision eines Ösophagus-Divertikels                      |
| 39.79.63↔ | Selektive Emb mit Partikeln d Duct arterios apertus             | 42.32↔    | Lokale Exzision von anderer Läsion oder Gewebe aus dem Ösophagus |
| 39.79.64↔ | Selektive Embolisation mit Partikeln von thorakalen Gefäßen     | 42.39↔    | Sonstige Destruktion von Läsion oder Gewebe aus dem Ösophagus    |
| 39.79.65↔ | Selektive Embolisation mit Partikeln von viszeralen Gefäßen     | 42.40↔    | Ösophagektomie, n.n.bez.   |
| 39.79.66↔ | Selektive Embolisation mit Partikeln von abdominalen Gefäßen    | 42.41.00↔ | Partielle Ösophagektomie, n.n.bez.                               |
| 39.79.67↔ | Selektive Emb mit Partikeln von Gef d unteren Extrem            | 42.41.10↔ | Partielle Ösophagektomie ohne Wiederherstellung der Kontinuität  |
| 39.79.68↔ | Selektive Embolisation mit Partikeln von spinalen Gefäßen       | 42.41.20↔ | Partielle Ösophagektomie mit Wiederherstellung der Kontinuität   |
| 39.79.69↔ | Selektive Emb mit Partikeln von sonstigen Gef, sonstige         | 42.41.99↔ | Partielle Ösophagektomie, sonstige                               |
| 39.79.70↔ | Kthtrtrch Vrschl v A mitt Lsr, snst Gef, n.n.bz.                | 42.42.00↔ | Totale Ösophagektomie, n.n.bez.                                  |
| 39.79.71↔ | Kathetertech Verschluss mitt Laser, an Aa d ob Extrem           | 42.42.10↔ | Totale Ösophagektomie, ohne Wiederherstellung der Kontinuität    |
| 39.79.72↔ | Kathetertechnischer Verschluss mittels Laser, an der Aorta      | 42.42.20↔ | Tot Ösophagektomie, m Wiedhst d Kont, transmediastinal           |
| 39.79.74↔ | Kathetertech Verschluss mitt Laser, an thorakalen Gef           | 42.42.21↔ | Tot Ösophagektomie, m Wiedhst d Kont, thorakoabdominal           |
| 39.79.75↔ | Kathetertech Verschluss mitt Laser, an Gef d unt Extrem         | 42.42.29↔ | Tot Ösophagektomie, m Wiedhst d Kont, So Zugang                  |
| 39.79.76↔ | Kathetertech Verschluss mitt Laser, an viszeralen Gef           | 42.42.99↔ | Totale Ösophagektomie, sonstige                                  |
| 39.79.77↔ | Kathetertech Verschluss mittels Laser, an abd Gef               | 42.51.00↔ | Intrathorakale Ösophagoösophagostomie, n.n.bez.                  |
| 39.79.79↔ | Kathetertech Verschluss v Aa mitt Laser, sonst Gef, So          | 42.51.10↔ | Intrthr Össtom,Rk Öspssg b Atrsie Verskng östrach Fist           |
| 39.79.80↔ | Kthtrtrch Vrschl v A mitt Rdiofq snst Gef, n.n.bz.              | 42.51.99↔ | Intrathorakale Ösophagoösophagostomie, sonstige                  |
| 39.79.81↔ | Kathetertech Verschluss mitt Radiofq an Aa d ob Extrem          | 42.52↔    | Intrathorakale Ösophagogastronomie                               |
| 39.79.82↔ | Kathetertech Verschluss mittels Radiofrequenz an d Aort         | 42.53↔    | Intrathor ÖsophAnast mit IntPos von Dünndarm                     |
| 39.79.84↔ | Kathetertech Verschluss mitt Radiofq an thorakalen Gef          | 42.54↔    | Sonstige intrathorakale Ösophagoenterostomie                     |
| 39.79.85↔ | Kathetertech Verschl mitt Radiofq an Gef d unt Extrem           | 42.55↔    | Intrathor ÖsophAnast mit IntPos von Dickdarm                     |
| 39.79.86↔ | Kathetertech Verschluss mitt Radiofq an viszeralen Gef          | 42.56↔    | Sonstige intrathorakale Ösophagokolostomie                       |
| 39.79.87↔ | Kathetertech Verschluss mitt Radiofrequenz an abd Gef           | 42.58↔    | Intrathorakale Ösophagusanastomose mit anderer Interposition     |
| 39.79.89↔ | Kathetertech Verschluss mitt Radiofq an sonst Gef, So           | 42.59↔    | Sonstige intrathorakale Ösophagusanastomose                      |
| 39.79.99↔ | So endovask Korr (von Aneur) an sonstigen Gef, So               | 42.61↔    | Prästernale Ösophagoösophagostomie                               |
| 40.22.00↔ | Exzision eines mamma-internalen Lymphknotens, n.n.bez.          | 42.62↔    | Prästernale Ösophagogastronomie                                  |
| 40.22.10↔ | Exzision eines mamma-internalen Lymphknotens, thorakoskopisch   | 42.63↔    | Prästernale Ösophagusanastomose mit Interposition von Dünndarm   |
| 40.22.20↔ | Exzision eines mamma-internalen Lymphknotens, offen chirurgisch | 42.64↔    | Sonstige prästernale Ösophagoenterostomie                        |
| 40.22.99↔ | Exzision eines mamma-internalen Lymphknotens, sonstige          | 42.65↔    | Prästernale Ösophagusanastomose mit Interposition von Dickdarm   |
| 40.51.00↔ | Radikale Exzision von axillären Lymphknoten, n.n.bez.           | 42.66↔    | Sonstige prästernale Ösophagokolostomie                          |
| 40.51.10↔ | Radikale Exz von axillären Lk als selbständiger Eingr           | 42.68↔    | Sonstige prästernale Ösophagusanastomose mit Interposition       |
| 40.51.11↔ | Radikale Exz von axillären Lk i Rahmen e and Eingr              | 42.69↔    | Sonstige prästernale Ösophagusanastomose                         |
| 40.51.99↔ | Radikale Exzision von axillären Lymphknoten, sonstige           | 42.7x.00↔ | Ösophagomyotomie, n.n.bez.                                       |
| 40.52.00↔ | Radikale Exzision von periaortalen Lymphknoten, n.n.bez.        | 42.7x.11↔ | Ösophagomyotomie, offen chirurgisch                              |
| 40.52.10↔ | Rd Exz v rtrprtn (praort, prk) u plvnn Lk als slbst Engr        | 42.7x.12↔ | Ösophagomyotomie, laparoskopisch                                 |
| 40.52.11↔ | Rd Exz v rtrprtn (praort, prk) u plvnn Lk i Rhmn e and Engr     | 42.7x.21↔ | Ösophagomyotomie, pharyngozerivikal, offen chirurgisch           |
| 40.52.99↔ | Radikale Exzision von periaortalen Lymphknoten, sonstige        | 42.7x.22↔ | Ösophagomyotomie, pharyngozerivikal, laparoskopisch              |
| 40.53.00↔ | Radikale Exzision von iliakalen Lymphknoten, n.n.bez.           | 42.7x.31↔ | Ösophago-Gastroomyotomie, offen chirurgisch                      |
| 40.53.10↔ | Radikale Exz von iliakalen Lk als selbständiger Eingr           | 42.7x.32↔ | Ösophago-Gastroomyotomie, laparoskopisch                         |
| 40.53.11↔ | Radikale Exz von iliakalen Lk i Rahmen e and Eingr              | 42.7x.99↔ | Ösophagomyotomie, sonstige                                       |
| 40.53.99↔ | Radikale Exzision von iliakalen Lymphknoten, sonstige           | 42.81.20↔ | Enstz u Wchs v e N slbpx Prth (prm Tb) i D Ösphgs, offn chr      |
| 40.54.00↔ | Radikale Exzision der Leistengegend, n.n.bez.                   | 42.81.21↔ | Enstz u Wchs v 2 N slbpx Prth (prm Tb) i D Ösphgs, offn chr      |
| 40.54.10↔ | Radikale Exzision der Leistengegend als selbständiger Eingriff  | 42.81.22↔ | Enstz&Wchs v mhr als2N slbpx Prth(prm Tb)i D Ösphgs,offn chr     |
| 40.54.11↔ | Radikale Exzision d Leistengegend im Rahmen e and Eingr         | 42.81.30↔ | Enstz u Wchs v e N slbpx Prth (prm Tb) i D Ösphgs, lprsk         |
| 40.54.99↔ | Radikale Exzision der Leistengegend, sonstige                   | 42.81.31↔ | Enstz u Wchs v 2 N slbpx Prth (prm Tb) i D Ösphgs, lprsk         |
| 40.59.00↔ | Radikale Exzision anderer Lymphknoten, n.n.bez.                 | 42.81.32↔ | Enstz u Wchs v mhr als 2 N slbpx Prth (prm Tb) i D Ösphgs, lprsk |
| 40.59.10↔ | Radikale Exz and Lk als selbständiger Eingr, n.n.bez.           | 42.81.42↔ | Enstz u Wchs v mhr als 2 slbpx Prth (prm Tb) i D Ösphgs, endsk   |
| 40.59.11↔ | Radikale Exz mediastinaler Lk als selbständiger Eingr           | 42.81.50↔ | Enstz u Wchs e slbpx Prth (prm Tb) i D Ösphgs, offn chr          |
| 40.59.12↔ | Radikale Exz peribronchialer Lk als selbständiger Eingr         | 42.81.51↔ | Enstz u Wchs v 2 slbpx Prth (prm Tb) i D Ösphgs, offn chr        |
| 40.59.19↔ | Radikale Exz and Lk als selbständiger Eingr, sonstige           | 42.81.52↔ | Enstz&Wchs v mhr als2slbpx Prth(prm Tb)i D Ösphgs,offn chr       |
| 40.59.20↔ | Radikale Exz and Lk i Rahmen e and Eingr, n.n.bez.              | 42.81.60↔ | Enstz u Wchs e slbpx Prth (prm Tb) i D Ösphgs, lprsk             |
| 40.59.21↔ | Radikale Exz mediastinaler Lk i Rahmen e and Eingr              | 42.81.61↔ | Enstz u Wchs v 2 slbpx Prth (prm Tb) i D Ösphgs, lprsk           |
| 40.59.22↔ | Radikale Exz peribronchialer Lk i Rahmen e and Eingr            | 42.81.62↔ | Enstz u Wchs v mhr als 2 slbpx Prth (prm Tb) i D Ösphgs, lprsk   |
| 40.59.29↔ | Radikale Exz and Lk i Rahmen e and Eingr, sonstige              | 42.82↔    | Naht einer Ösophagus-Verletzung                                  |
| 40.59.99↔ | Radikale Exzision anderer Lymphknoten, sonstige                 | 42.83↔    | Verschluss einer Ösophagostomie                                  |
| 40.62↔    | Fistulierung des Ductus thoracicus                              | 42.85↔    | Plastische Rekonstruktion an einer Ösophagusstenose              |
| 40.63↔    | Verschluss einer Fistel des Ductus thoracicus                   | 42.87↔    | Sonstiges Transplantat am Ösophagus                              |
| 40.64↔    | Ligatur des Ductus thoracicus                                   | 42.88.00↔ | Entfernung von Prothesen aus dem Ösophagus, n.n.bez.             |
| 40.69↔    | Sonstige Operationen am Ductus thoracicus                       | 42.88.11↔ | Entfernung von Prothesen aus dem Ösophagus, offen chirurgisch    |
| 42.01↔    | Inzision einer Ösophagealmembran                                | 42.88.12↔ | Entfernung von Prothesen aus dem Ösophagus, laparoskopisch       |
| 42.09.00↔ | Andere Inzision am Ösophagus, n.n.bez.                          | 42.88.99↔ | Entfernung von Prothesen aus dem Ösophagus, sonstige             |
| 42.09.11↔ | Andere Inzision am Ösophagus, offen chirurgisch                 | 42.89↔    | Sonstige Rekonstruktion am Ösophagus                             |
| 42.09.12↔ | Andere Inzision am Ösophagus, laparoskopisch                    | 42.91↔    | Ligatur von Ösophagusvarizen                                     |
| 42.09.99↔ | Andere Inzision am Ösophagus, sonstige                          | 42.99.00↔ | Sonstige Operation am Ösophagus, n.n.bez.                        |
| 42.10↔    | Ösophagostomie, n.n.bez.  |           |  |
| 42.11↔    | Zervikale Ösophagostomie  |           |  |
| 42.12↔    | Exteriorisation einer ösophagealen Tasche                       |           |  |
| 42.19↔    | Sonstige Fistulisierung des Ösophagus nach aussen               |           |  |

|           |  |           |  |
|-----------|--|-----------|--|
| 42.99.10↔ | Sonstige Operation am Ösophagus, Sperroperation am Ösophagus     | 45.63.00↔ | Totalexstirpation des Dünndarms, n.n.bez.                        |
| 42.99.99↔ | Sonstige Operation am Ösophagus, sonstige                        | 45.63.99↔ | Totalexstirpation des Dünndarms, sonstige                        |
| 43.0↔     | Gastrotomie  | 45.71↔    | Multiple Segmentresektion am Dickdarm                            |
| 43.42↔    | Lokale Exzision von anderer Läsion oder Gewebe am Magen          | 45.73↔    | Hemikolektomie rechts  |
| 43.49↔    | Sonstige Destruktion von Läsion oder Gewebe am Magen             | 45.74↔    | Resektion des Colon transversum                                  |
| 43.5↔     | Partielle Gastrektomie mit Anastomose zum Ösophagus              | 45.75↔    | Hemikolektomie links   |
| 43.6x.00↔ | Partielle Gastrektomie mit Anastomose zum Duodenum, n.n.bez.     | 45.76↔    | Sigmoidektomie   |
| 43.6x.10↔ | Prt Gstrkt m Anst z Duod, Pylrsrsktion m Anst z Duod             | 45.79.00↔ | Sonstige Teilresektion am Dickdarm, n.n.bez.                     |
| 43.6x.20↔ | Partielle Gastrektomie mit Anastomose zum Duodenum, Billroth I   | 45.79.10↔ | Sonstige Teilresektion am Dickdarm, Segmentresektion am Dickdarm |
| 43.6x.99↔ | Partielle Gastrektomie mit Anastomose zum Duodenum, sonstige     | 45.79.11↔ | So Teilresektion a Dickd, Res mult Dickdarmsegmente              |
| 43.7x.00↔ | Partielle Gastrektomie mit Anastomose zum Jejunum, n.n.bez.      | 45.79.12↔ | Sonstige Teilresektion am Dickdarm, Subtotale Kolektomie         |
| 43.7x.10↔ | Prt Gstrkt m Anst z Jjn, Prt Gstrkt (2/3Rs) m Anst z Jjn         | 45.79.20↔ | Sonstige Teilresektion am Dickdarm, Erweiterte Sigmaresektion    |
| 43.7x.20↔ | Prt Gstrkt m Anst z Jjn, Prt Gstrkt (4/5Rs) m Anst z Jjn         | 45.79.21↔ | So Teilres a Dickd, Erw Hemikolektomie rechts und links          |
| 43.7x.99↔ | Partielle Gastrektomie mit Anastomose zum Jejunum, sonstige      | 45.79.22↔ | So Teilresektion a Dickd, Erw subtotale Kolonresektion           |
| 43.81↔    | Partielle Gastrektomie mit Dünndarmtransposition                 | 45.79.29↔ | So Teilresektion a Dickd, So Erw Teilresektion a Dickd           |
| 43.89.00↔ | Sonstige partielle Gastrektomie, n.n.bez.                        | 45.79.99↔ | Sonstige Teilresektion am Dickdarm, sonstige                     |
| 43.89.10↔ | Sonstige partielle Gastrektomie, Segmentresektion des Magens     | 45.8x.00↔ | Totale intraabdominelle Kolektomie, n.n.bez.                     |
| 43.89.20↔ | S Prt Gstrkt, Bliopnkr Dvrs d Mgns n Scpnr, offn chr             | 45.8x.20↔ | Totale intraabdominelle Kolektomie, Erweiterte totale Kolektomie |
| 43.89.21↔ | S Prt Gstrkt, Bliopnkr Dvrs d Mgns n Scpnr, lprsk                | 45.8x.30↔ | Totale intraabd Kolektomie, Erw totale Proktokolektomie          |
| 43.89.30↔ | S Prt Gstrkt, Bliopnkr Dvrs d Mgns m DuodSwtch, offn chr         | 45.8x.99↔ | Totale intraabdominelle Kolektomie, sonstige                     |
| 43.89.31↔ | S Prt Gstrkt, Bliopnkr Dvrs d Mgns m DuodSwtch, lprsk            | 45.90↔    | Intestinale Anastomose, n.n.bez.                                 |
| 43.89.40↔ | Sonstige Part Gastrekt, Sleeve resection, offen chir             | 45.91↔    | Dünndarm-Dünndarm-Anastomose                                     |
| 43.89.41↔ | Sonstige partielle Gastrekt, Sleeve resection, laparask          | 45.92↔    | Anastomose des Dünndarms zum Rektumstumpf                        |
| 43.89.50↔ | S Prt Gstrkt, DuodSwtch n Sleeve rs (Zweiteingr), offn chr       | 45.93↔    | Sonstige Dünndarm-Dickdarm-Anastomose                            |
| 43.89.51↔ | S Prt Gstrkt, DuodSwtch n Sleeve rs (Zweiteingr), lprsk          | 45.94↔    | Dickdarm-Dickdarm-Anastomose                                     |
| 43.89.90↔ | So Part Gastrekt, So atypische Part Gastrekt                     | 45.95↔    | Anastomose zum Anus  |
| 43.89.99↔ | Sonstige partielle Gastrektomie, sonstige                        | 46.13↔    | Permanente Kolostomie  |
| 43.91↔    | Totale Gastrektomie mit intestinaler Interposition               | 46.23↔    | Sonstige permanente Ileostomie                                   |
| 43.99↔    | Sonstige totale Gastrektomie                                     | 46.33↔    | Anlage eines Duodenostomie                                       |
| 44.21↔    | Dilatation des Pylorus durch Inzision                            | 46.34↔    | Offen chirurgische Anlage einer Jejunostomie                     |
| 44.29↔    | Sonstige Pyloroplastik   | 46.39.00↔ | Sonstige Enterostomie, n.n.bez.                                  |
| 44.31↔    | Hoher Magen-Bypass   | 46.39.10↔ | Sonstige Enterostomie, Anlage einer Bishop-Koop-Anastomose       |
| 44.38↔    | Laparoskopische Gastroenterostomie                               | 46.39.99↔ | Sonstige Enterostomie, sonstige                                  |
| 44.39↔    | Sonstige Gastroenterostomie                                      | 48.1↔     | Proktostomie   |
| 44.5x.00↔ | Revision einer Magen-anastomose, n.n.bez.                        | 48.41↔    | Submuköse Rektumresektion nach Soave                             |
| 44.5x.10↔ | Rev e Magen-anast, Rev e Magen-anast na Billroth I u II Op       | 48.49↔    | Sonstige Rektumresektion mit Durchzugsverfahren                  |
| 44.5x.20↔ | Rv e Mgnnst, Rv e Mgnnst n RouxYOp o m instnlr Intps             | 48.5x.00↔ | Abdominoperineale Rektumresektion, n.n.bez.                      |
| 44.5x.99↔ | Revision einer Magen-anastomose, sonstige                        | 48.5x.10↔ | Abdmpr Rktrs, Abdmpr, abdmskr u (skr) pmeal Rktrs                |
| 44.61↔    | Naht einer Magenverletzung                                       | 48.5x.11↔ | Abdomper Rektres, Erw Abdomper und abdomsagr Rektres             |
| 44.64↔    | Gastropexie  | 48.5x.99↔ | Abdominoperineale Rektumresektion, sonstige                      |
| 44.65.00↔ | Ösophagogastroplastik, n.n.bez.                                  | 48.61↔    | Transsakrale Rektosigmoidektomie                                 |
| 44.65.10↔ | Ösophagogastroplastik, Kardioplastik, offen chirurgisch          | 48.62↔    | Anteriore Rektumresektion mit gleichzeitiger Kolostomie          |
| 44.65.20↔ | Ösophagogastroplastik, (Hemi-)Fundoplikatio, offen chirurgisch   | 48.63.00↔ | Sonstige anteriore Rektumresektion, n.n.bez.                     |
| 44.65.30↔ | Ösphggstrplst, Vrt Gstrpl n Msn, offn chr                        | 48.63.10↔ | Sonstige Ant Rektumresektion, Erweiterte Ant Resektion           |
| 44.65.99↔ | Ösophagogastroplastik, sonstige                                  | 48.63.99↔ | Sonstige anteriore Rektumresektion, sonstige                     |
| 44.66↔    | So Massnahm zur Reko der ösoph-gastr SpinktFunk                  | 48.64.00↔ | Posteriore Rektumresektion, n.n.bez.                             |
| 44.67.00↔ | Lprsk Mssnhm z Rk d ösphggstrschn Spnktfnkt, n.n.bz.             | 48.64.10↔ | Pst Rktrs, Pst Rktrs m Entrstrm u Blindvrchlss                   |
| 44.67.10↔ | Lprsk Mssnhm z Rk d ösphggstrschn Spnktfnkt, Krdiaplst, lprsk    | 48.64.99↔ | Posteriore Rektumresektion, sonstige                             |
| 44.67.20↔ | Lprsk Mssnhm z Rk d ösphggstrschn Spnktfnkt,(Hm) Fndplktio,lprsk | 48.65↔    | Rektumresektion nach Duhamel                                     |
| 44.67.99↔ | Lprsk Mssnhm z Rk d ösphggstrschn Spnktfnkt, S                   | 48.69.00↔ | Sonstige Rektumresektion, n.n.bez.                               |
| 44.68.00↔ | Laparoskopische Gastroplastik, n.n.bez.                          | 48.69.10↔ | So Rektres, So Rektres m Enterostoma u Blindverschluss           |
| 44.68.10↔ | Laparosk Gastropl, Vert Gastropl na Mason, (laparask)            | 48.69.11↔ | So Rektres, So Rektres oh Sphinktererhaltung                     |
| 44.68.99↔ | Laparoskopische Gastroplastik, sonstige                          | 48.69.99↔ | Sonstige Rektumresektion, sonstige                               |
| 44.69↔    | Sonstige Rekonstruktion am Magen                                 | 48.74↔    | Rektorektostomie   |
| 44.93↔    | Einsetzen eines Magenballons                                     | 49.74↔    | M. gracilis-Transposition bei Analinkontinenz                    |
| 44.94↔    | Entfernen eines Magenballons                                     | 50.0↔     | Hepatotomie  |
| 44.95↔    | Laparoskopische restriktive Magenoperation                       | 50.21↔    | Marsupialisation einer Leberläsion                               |
| 44.96↔    | Laparoskopische Revision von restriktiven Magenoperationen       | 50.22.00↔ | Partielle Hepatektomie, n.n.bez.                                 |
| 44.97↔    | Laparosk Entf von Vorricht(en) einer MagRestr                    | 50.22.10↔ | Prt Hptkt, Prkt Prt Hptkt (Lk Exz, Endzystnrsktion, Keilrs)      |
| 44.98↔    | (Laparosk) Anpassen von adjustbar MagRestrVorr                   | 50.22.20↔ | Partielle Hepatektomie, Endozystenresektion, offen chirurgisch   |
| 45.50↔    | Isolation eines Darmsegments, n.n.bez.                           | 50.22.21↔ | Partielle Hepatektomie, Endozystenresektion, laparoskopisch      |
| 45.51↔    | Isolation eines Dünndarmsegments                                 | 50.22.30↔ | Partielle Hepatektomie, Keilresektion, offen chirurgisch         |
| 45.52↔    | Isolation eines Dickdarmsegments                                 | 50.22.31↔ | Partielle Hepatektomie, Keilresektion, laparoskopisch            |
| 45.61↔    | Multiple Segmentresektion am Dünndarm                            | 50.22.40↔ | Partielle Hepatektomie, Resektion eines Lebersegments            |
| 45.62↔    | Sonstige Teilresektion am Dünndarm                               | 50.22.41↔ | Part Hepatekt, Res mehr Ni zusammenhängender Leberseg            |
|           |  | 50.22.42↔ | Part Hepatekt, Part Hepatekt zur Transplantation                 |
|           |  | 50.22.99↔ | Partielle Hepatektomie, sonstige                                 |
|           |  | 50.23↔    | Offene Exzision von Läsion oder Gewebe an der Leber              |

|           |  |           |   |
|-----------|--|-----------|---|
| 50.25↔    | Laparoskopische Exzision von Läsion oder Gewebe an der Leber     | 56.52.10↔ | Rev e kut Ureteroileostomie, m Darminterponat [Conduit]         |
| 50.26↔    | Sonstige Exzision Läsion Leber                                   | 56.52.20↔ | Rev e kut Ureteroileostomie, m Darmres (kontin Stoma)           |
| 50.29.00↔ | Sonstige Destruktion einer Läsion der Leber, n.n.bez.            | 56.52.99↔ | Revision einer kutanen Ureteroileostomie, sonstige              |
| 50.29.10↔ | Sonstige Destr e Läs d Leb, Perkutane Destr e Läs d Leb          | 56.61.00↔ | Aufbau einer anderen kutanen Ureterostomie, n.n.bez.            |
| 50.29.99↔ | Sonstige Destruktion einer Läsion der Leber, sonstige            | 56.61.10↔ | Afb e and kt Urtrst, Urtrkteostmie u Trnstrkteostmie, lprsk     |
| 50.3x.00↔ | Lobektomie der Leber, n.n.bez.                                   | 56.61.20↔ | Afb e and kt Urtrst, Umwdl e and sprvs Hrmb l e ktn Urtrst      |
| 50.3x.01↔ | Lobekt/Hemihepa/Res mehr Lebersegm auss TrPI                     | 56.61.99↔ | Aufbau einer anderen kutanen Ureterostomie, sonstige            |
| 50.3x.08↔ | Lebersegmentresekt, sonstige oder nnbez, auss TrPI               | 56.62↔    | Revision einer anderen kutanen Ureterostomie                    |
| 50.3x.11↔ | Lobekt/Hemihepa/Res me Lebersegm z LebSpend                      | 56.71.00↔ | Harnableitung in den Darm, n.n.bez.                             |
| 50.3x.18↔ | So oder nnbez anatomische Leberresektion, z TrPI                 | 56.71.10↔ | Harnabl i D Darm, Uretsigt m Reservbild, offen chir             |
| 50.4x.00↔ | Totale Hepatektomie, n.n.bez.                                    | 56.71.11↔ | Harnabl i D Darm, Uretsigt m Reservbild, laparask               |
| 50.4x.99↔ | Totale Hepatektomie, sonstige                                    | 56.71.20↔ | Hrmb l i D Drm, Umwdl e and sprvs Hrmb l i e Hrmb l i D Drm     |
| 50.61.00↔ | Verschluss einer Leberverletzung, n.n.bez.                       | 56.71.99↔ | Harnableitung in den Darm, sonstige                             |
| 50.61.10↔ | Verschluss einer Leberverletzung, durch Naht                     | 56.72↔    | Revision einer ureterointestinalen Anastomose                   |
| 50.61.11↔ | Verschluss einer Leberverletzung, durch Tamponade                | 57.71.00↔ | Radikale Zystektomie, n.n.bez.                                  |
| 50.61.12↔ | Verschluss einer Leberverletzung, durch Omentumplastik           | 57.71.10↔ | Rad Zystektomie, oh Urethrektomie, b Mann, offen chir           |
| 50.61.99↔ | Verschluss einer Leberverletzung, sonstige                       | 57.71.11↔ | Rad Zystektomie, oh Urethrektomie, b Mann, laparask             |
| 51.32↔    | Anastomose zwischen Gallenblase und Darm                         | 57.71.20↔ | Rad Zystektomie, m Urethrektomie, b Mann, offen chir            |
| 51.33↔    | Anastomose zwischen Gallenblase und Pankreas                     | 57.71.21↔ | Radikale Zystektomie, m Urethrektomie, b Mann, laparask         |
| 51.34↔    | Anastomose zwischen Gallenblase und Magen                        | 57.71.30↔ | Rad Zystektomie, oh Urethrektomie, b d Frau, offen chir         |
| 51.35↔    | Sonstige Anastomose der Gallenblase                              | 57.71.31↔ | Rad Zystektomie, oh Urethrektomie, b d Frau, laparask           |
| 51.36↔    | Choledochoenterostomie   | 57.71.40↔ | Rad Zystektomie, m Urethrektomie, b d Frau, offen chir          |
| 51.37↔    | Anastomose zwischen Ductus hepaticus und Gastrointestinaltrakt   | 57.71.41↔ | Rad Zystektomie, m Urethrektomie, b d Frau, laparask            |
| 51.39↔    | Sonstige Gallengang Anastomose                                   | 57.71.50↔ | Rad Zystekt, BeEviszeration (Exent) b Mann, offen chir          |
| 52.4↔     | Interne Drainage einer Pankreaszyste                             | 57.71.51↔ | Rad Zystekt, BeEviszeration (Exent) b Mann, laparask            |
| 52.51.00↔ | Proximale Pankreatektomie, n.n.bez.                              | 57.71.99↔ | Radikale Zystektomie, sonstige                                  |
| 52.51.10↔ | Proximale Pankreatektomie, pyloruserhaltend                      | 57.87.00↔ | Rekonstruktion an der Harnblase, n.n.bez.                       |
| 52.51.20↔ | Proximale Pankreatektomie, duodenumhaltend                       | 57.87.10↔ | Reko an d Hrmb l, m lleum, Kolon o Mag, offen chir              |
| 52.51.99↔ | Proximale Pankreatektomie, sonstige                              | 57.87.11↔ | Reko an d Hrmb l, m lleum, Kolon o Mag, laparask                |
| 52.52↔    | Kaudale Pankreatektomie  | 57.87.20↔ | Rk an d Hrmb l, Umwdl e and sprvs Hrmb l i e Ershrmb l, ofn chr |
| 52.53↔    | Radikale subtotale Pankreatektomie                               | 57.87.21↔ | Rk an d Hrmb l, Umwdl e and sprvs Hrmb l i e Ershrmb l, lprsk   |
| 52.59↔    | Sonstige partielle Pankreatektomie                               | 57.87.30↔ | Rk an d Hrmb l, Rdktionsplstk d Hrmb l, ofn chr                 |
| 52.6x.00↔ | Totale Pankreatektomie, n.n.bez.                                 | 57.87.31↔ | Reko an d Hrmb l, Reduktionsplastik d Hrmb l, laparask          |
| 52.6x.99↔ | Totale Pankreatektomie, sonstige                                 | 57.87.40↔ | Rekonstruktion an d Hrmb l, Augm d Hrmb l, offen chir           |
| 52.7↔     | Radikale Pankreatikoduodenektomie                                | 57.87.41↔ | Rekonstruktion an d Hrmb l, Augm d Hrmb l, laparask             |
| 52.92↔    | Sondierung des Ductus pancreaticus                               | 57.87.99↔ | Rekonstruktion an der Harnblase, sonstige                       |
| 52.95.00↔ | Sonstige Operation am Pankreas, n.n.bez.                         | 68.8↔     | Becken-Eviszeration   |
| 52.95.10↔ | S Op a Pnkr, Extrkt v Stein(n) aus d Dct pncr, ofn chr           | 71.5↔     | Radikale Vulvektomie  |
| 52.95.11↔ | S Op a Pnkr, Extrkt v Stein(n) aus d Dct pancr, lprsk            | 76.44.00↔ | Totale Ostekt an and Gschk m glz Reko, n.n.bez.                 |
| 52.95.20↔ | Sonstige Op a Pankreas, Dilat d Duct pancr, laparask             | 76.44.10↔ | Tot Ostekt an and Gschk, Reko m mikrovaskanast Tx               |
| 52.95.30↔ | So Op a Pnkr, Einl e Drain i D Pankrgang, offen chir             | 76.44.11↔ | Tot Ostekt an and Gschk, Reko m Ni vaskularisiertem Tx          |
| 52.95.31↔ | So Op a Pnkr, Einl e Drain i D Pankrgang, laparask               | 76.44.19↔ | Totale Ostekt an and Gschk m sonstiger Rekonstruktion           |
| 52.95.40↔ | S Op a Pnkr, Enl o Wchs N slbpx Stnt(Prth) i Pnkrng, ofn chr     | 76.44.99↔ | Totale Ostekt an and Gschk m glz Reko, sonstige                 |
| 52.95.41↔ | S Op a Pnkr, Enl o Wchs e N slbpx Stnt(Prth) i D Pnkrng, lprsk   | 76.46.00↔ | Sonstige Rekonstruktion an and Gschk, n.n.bez.                  |
| 52.95.50↔ | S Op a Pnkr, Enl o Wchs slbpx Stnt(Prth) i D Pnkrng, ofn chr     | 76.46.10↔ | So Reko an and Gschk m mikrovaskanast Transplantat              |
| 52.95.51↔ | S Op a Pnkr, Enl o Wchs e slbpx Stnt(Prth) i D Pnkrng, lprsk     | 76.46.99↔ | Sonstige Rekonstruktion an and Gschk, sonstige                  |
| 52.95.60↔ | Sonstige Op a Pnkr, Plast Reko d Duct pancr, laparask            | 77.91.00↔ | Totale Resektion von Skapula, Klav, Rip und Sternum, n.n.bez.   |
| 52.95.70↔ | Sonstige Op a Pnkr, Plastische Rekonstruktion d Pnkr             | 77.91.10↔ | Totale Resektion von Skapula und Klavikula                      |
| 52.95.90↔ | Sonstige Op a Pankreas, Sonstige endosk Op a Pankreas            | 77.91.11↔ | Totale Resektion einer Rippe                                    |
| 52.95.99↔ | Sonstige Operation am Pankreas, sonstige                         | 77.91.12↔ | Totale Resektion einer Halsrippe                                |
| 52.96↔    | Anastomose des Pankreas  | 77.91.13↔ | Totale Resektion des Sternums                                   |
| 52.99.00↔ | Sonstige offene Operation am Pankreas, n.n.bez.                  | 77.91.99↔ | Totale Res von Skapula, Klav, Rip und Sternum, sonstige         |
| 52.99.10↔ | Sonstige off Op a Pankreas, Dilat d Duct pancreaticus            | 78.49.20↔ | Wirbelkörperersatz (z.B. bei Kyphose), n.n.bez.                 |
| 52.99.20↔ | Sonstige off Op a Pnkr, Plast Reko d Duct pancr                  | 78.49.21↔ | Wirbelkers d Implant (z.B. b Kyphose): 1 Wirbelk                |
| 52.99.99↔ | Sonstige offene Operation am Pankreas, sonstige                  | 78.49.22↔ | Wirbelkers d Implant (z.B. b Kyphose): 2 Wirbelk                |
| 53.7↔     | Operation einer Zwerchfellhernie, abdominaler Zugang             | 78.49.23↔ | Wirbelkers d Implant (z.B. b Kyphose): 3 Wirbelk                |
| 53.80↔    | OP einer Zwerchfellhernie durch thor Zugang, n.n.bez.            | 78.49.24↔ | Wirbelkers d Implant (z.B. b Kyphose): 4 Wirbelk                |
| 53.81↔    | Plikatur des Zwerchfells   | 78.49.25↔ | Wirbelkers d Implant (z.B. b Kyphose): 5 o mehr Wirbelk         |
| 53.82↔    | Operation einer parasternalen Hernie                             | 78.49.26↔ | Wirbelkörperersatz d So Mat (z.B. b Kyphose), 1 Wirbelk         |
| 54.94↔    | Formung eines peritoneovaskulären Shunts                         | 78.49.27↔ | Wirbelkörperersatz d So Mat (z.B. b Kyphose), 2 Wirbelk         |
| 56.51.00↔ | Aufbau einer kutanen Ureteroileostomie, n.n.bez.                 | 78.49.28↔ | Wirbelkörperersatz d So Mat (z.B. b Kyphose), 3 Wirbelk         |
| 56.51.10↔ | Aub kt Urtrst, Urtleoktst [IIcon]/Urtklktst [Kln/SgmCon], of chr | 78.49.29↔ | Wirbelkörperersatz (z.B. bei Kyphose), sonstige                 |
| 56.51.11↔ | Ab Urtrst, Urtleoktst [IIcon]/Urtklktst [Kln/SgmCon], lprsk      | 78.49.2a↔ | Wirbelkers d So Mat (z.B. b Kyphose), 4 o mehr Wirbelk          |
| 56.51.12↔ | Afb e kt Urtrst, m Drmtrntpt [Cnduit] (N kntn Stm), S Zg         | 78.49.31↔ | Kompl Reko d Ws (z.B. b Kyphose) d vord Abstützspan             |
| 56.51.20↔ | Afb e kt Urtrst, Umwdl e and sprvs Hrmb l i e ktn Urtrst         | 78.49.32↔ | Kmpl Rk d Ws (z.B. b Kyphs) d Kyphktmt (z.B. n LndsthSlzr)      |
| 56.51.30↔ | Aufb e kut Ureteroileostomie, m Darmres (kontin Stoma)           | 78.49.33↔ | Kmpl Rk d Ws (z.B. b Kyphs) d Drs Krr oh vntrls Rleas           |
| 56.51.99↔ | Aufbau einer kutanen Ureteroileostomie, sonstige                 | 78.49.34↔ | Kmpl Rk d Ws (z.B. b Kyphs) d Drs Krr m vntr Rleas              |
| 56.52.00↔ | Revision einer kutanen Ureteroileostomie, n.n.bez.               | 78.49.35↔ | Kompl Reko d Ws (z.B. b Kyphose) d dorsoventrale Korr           |
|           |  | 78.49.36↔ | Klmt u plysgmntl Drs Lrdsspnd (DLS) n Zielk (z.B. b Kyphs)      |
|           |  | 78.49.37↔ | Klmt u tpi Subtrostt(zB n Thom/HYL, zB b Kyph)                  |



|           |  |           |  |
|-----------|--|-----------|--|
| 78.49.38↔ | Klmt u onseg zervth Lordsp(zB n Msn,Urst/Smmns,zB b Kyphs)           | 78.50.32↔ | Osteosynthese durch Drahtcerlage an der Wirbelsäule              |
| 78.49.40↔ | Kpl Rk Ws(zB Skl)wstl Epphysd mt Kl a FrmGdLg [SMA], 1 Kl            | 78.50.33↔ | Osteosynthese durch Klammersystem an der Wirbelsäule             |
| 78.49.41↔ | Kmpl Rk d Ws(zB Skl)wstl Epphysd mt Kl a FrmGdLg [SMA], 2 Kl<br>Klm  | 78.50.34↔ | Osteosynthese durch Hakenplatten an der Wirbelsäule              |
| 78.49.42↔ | Kmpl Rk d Ws(zB Skl)wstl Epphysd mt Kl a FrmGdLg [SMA], 3 Kl<br>Klm  | 78.50.35↔ | Osteosynthese durch Schrauben-Stabsystem an der Wirbelsäule      |
| 78.49.43↔ | Kmpl Rk d Ws(zB Skl)wstl Epphysd mt Kl a FrmGdLg [SMA], 4 Kl<br>Klm  | 78.50.36↔ | Osteosyn d ventrales SchraubenPlattensystem an d Ws              |
| 78.49.44↔ | Kmpl Rk d Ws(zB Skl)wstl Epphysd mt Kl a FrmGdLg [SMA], 5 Kl<br>Klm  | 78.50.37↔ | Osteosyn d dorsales SchraubenPlattensystem an d Ws               |
| 78.49.45↔ | Kmpl Rk d Ws(zB Skl)wstl Epphysd mt Kl a FrmGdLg [SMA], 6 Kl<br>Klm  | 78.50.39↔ | Osteosyntheseverfahren an der Wirbelsäule, sonstige              |
| 78.49.46↔ | Kmpl Rk d Ws(zB Skl)wstl Epphysd mt Kl a FrmGdLg [SMA], 7 Kl<br>Klm  | 78.50.99↔ | Inn Knochfix oh Reposition d Fx, oh Ang d Lok, sonstige          |
| 78.49.47↔ | Kmpl Rk d Ws(zB Skl)wstl Epphysd mt Kl a FrmGdLg [SMA], 8 Kl<br>Klm  | 81.00↔    | Spondylodese, n.n.bez.   |
| 78.49.48↔ | Kmpl Rk d Ws(zB Skl)wstl Epphysd mt Kl a FrmGdLg [SMA], 9 Kl<br>Klm  | 81.01↔    | Spondylodese an Atlas-Axis                                       |
| 78.49.4a↔ | Kmpl Rk d Ws(zB Skl)wstl Epphysd mt Kl a FrmGdLg [SMA], 10 Kl<br>Klm | 81.02↔    | Sonstige zervikale Spondylodese mit ventralem Zugang             |
| 78.49.4b↔ | Kpl Rk Ws(zB Skl)wstl Epphysd mt Kl a FrmGdLg [SMA], 11 Kl<br>Klm    | 81.03↔    | Sonstige zervikale Spondylodese mit dorsalem Zugang              |
| 78.49.4c↔ | Kpl Rk Ws(zB Skl)wstl Epphysd mt Kl a FrmGdLg [SMA], 12 Kl<br>Klm    | 81.04↔    | Dorsale und dorsolumbale Spondylodese, ventraler Zugang          |
| 78.49.4d↔ | Kpl Rk Ws(zB Skl)wstl Epphysd mt Kl a FrmGdLg [SMA], 13 mhr Kl       | 81.05↔    | Dorsale und dorsolumbale Spondylodese, dorsaler Zugang           |
| 78.49.4e↔ | Kompl Reko d Ws (z.B. b Skol) d dorsoventrale Epiphysod              | 81.06↔    | Lumbale und lumbosakrale Spondylodese, ventraler Zugang          |
| 78.49.4f↔ | Kmpl Rk d Ws (z.B. b Skl) d untrl Epphysd m drs Wrblfs               | 81.07↔    | Lumbale und lumbosakrale Spondylodese, intratransversaler Zugang |
| 78.49.4g↔ | Kmpl Rk d Ws (z.B. b Skl) d bitrl Epphysd m drs Wrblfs               | 81.08↔    | Lumbale und lumbosakrale Spondylodese, dorsaler Zugang           |
| 78.49.50↔ | Drs o vnt instrmnt Krrktrspndyl (z.B. b Skl), n.n.bz.                | 81.11↔    | Arthrorese am Sprunggelenk                                       |
| 78.49.51↔ | Drs instrmnt Krrktrspndyl (z.B. b Skl), N prmstb, 3 bs 6 Sg          | 81.12.00↔ | Arthrorese Double, n.n.bez.                                      |
| 78.49.52↔ | Drs instrmnt Krrktrspndyl (z.B. b Skl), N prmstb, 7 bs 10 Sg         | 81.12.10↔ | Arthrod Double, Arthrod Ob Sg m unterem Sg                       |
| 78.49.53↔ | Drs instrmnt Krrktrspndyl (z.B. b Skl), N prmstb, 11 o mhr Sg        | 81.12.11↔ | Arthrd Doubl, Arthrd Ob Sg m untrm Sg u Chprtgnk                 |
| 78.49.54↔ | Drs instrmnt Krrktrspndyl (z.B. b Skl), prmstb, 3 bs 6 Sg            | 81.12.12↔ | Arthrod Double, Arthrod Unt Sg, 2 Sprunggelenkskammern           |
| 78.49.55↔ | Drs instrmnt Krrktrspndyl (z.B. b Skl), prmstb, 7 bs 10 Sg           | 81.12.13↔ | Arthrod Double, Arthrod Unt Sg, 3 Sprunggelenkskammern           |
| 78.49.56↔ | Drs instrmnt Krrktrspndyl (z.B. b Skl), prmstb, 11 o mhr Sg          | 81.12.99↔ | Arthrorese Double, sonstige                                      |
| 78.49.57↔ | Vnt instrmnt Krrktrspndyl (z.B. b Skl), N prmstb, 3 bs 6 Sg          | 81.22↔    | Knie-Arthrorese  |
| 78.49.58↔ | Vnt instrmnt Krrktrspndyl (z.B. b Skl), N prmstb, 7 bs 10 Sg         | 81.30↔    | Reoperation einer Spondylodese, n.n.bez.                         |
| 78.49.59↔ | Drs o vnt instrmnt Krrktrspndyl (z.B. b Skl), S                      | 81.31↔    | Reoperation einer Spondylodese an Atlas-Axis                     |
| 78.49.5a↔ | Vnt instrmnt Krrktrspndyl (z.B. b Skl), N prmstb, 11 o mhr Sg        | 81.32↔    | ReOP einer sonst zerv Spondylodes mit ventr Zugang               |
| 78.49.5b↔ | Vnt instrmnt Krrktrspndyl (z.B. b Skl), prmstb, 3 bs 6 Sg            | 81.33↔    | ReOP einer sonst zerv Spondylodes mit dors Zugang                |
| 78.49.5c↔ | Vnt instrmnt Krrktrspndyl (z.B. b Skl), prmstb, 7 bs 10 Sg           | 81.34↔    | ReOP e dors und dorsolumb Spondylodes, ventr Zug                 |
| 78.49.5d↔ | Vnt instrmnt Krrktrspndyl (z.B. b Skl), prmstb, 11 o mhr Sg          | 81.35↔    | ReOP e dors und dorsolumb Spondylodes, dors Zug                  |
| 78.49.60↔ | Drs u vnt kmb instrmnt Krrktrspndyl (z.B. b Skl), n.n.bz.            | 81.36↔    | ReOP e lumb und lumbosakr Spondylodes, ventr Zug                 |
| 78.49.61↔ | Dor/vent instrmnt Krrktrspndyl (b Skl), N prmstb, 3 bs 6 Sg          | 81.37↔    | ReOP e lumb u lumbosakr Spondylodes,intratransvZug               |
| 78.49.62↔ | Drs/vnt kmb instrmnt Krrktrspndyl (b Skl), N prmstb, 7 bs 10 Sg      | 81.38↔    | ReOP e lumb und lumbosakr Spondylodes, dors Zug                  |
| 78.49.63↔ | Drs/vnt kmb instrmnt Krrktrspndyl (b Skl), N prmstb, 11/mhr Sg       | 81.39↔    | Reoperation einer Spondylodese, n.a.klass.                       |
| 78.49.64↔ | Drs u vnt kmb instrmnt Krrktrspndyl(zB b Skl)prmstb,3-6Sg            | 81.51.00↔ | Totalendoprothese des Hüftgelenks, n.n.bez.                      |
| 78.49.65↔ | Drs u vnt kmb instrmnt Krrktrspndyl(zB b Skl),prmstb,7 bs 10 Sg      | 81.51.10↔ | Totalendoprothese des Hüftgelenks, Sonderprothese                |
| 78.49.66↔ | Dor/vent instrmnt Krrktrspndyl, prmstb, 11/mhr Segmente              | 81.51.99↔ | Totalendoprothese des Hüftgelenks, sonstige                      |
| 78.49.69↔ | Drs u vnt kmb instrmnt Krrktrspndyl (z.B. b Skl), S                  | 81.52.00↔ | Partielle Hüftarthroplastik, n.n.bez.                            |
| 78.49.70↔ | Komplexe Rekonstruktion der Wirbelsäule, n.n.bez.                    | 81.52.10↔ | Partielle Hüftarthpl, Femurkprot und Duokopfproth                |
| 78.49.71↔ | Kmpl Rk d Ws (z.B. b Skl) d sbkt HrrngtnInstrmntion (b Knd)          | 81.52.11↔ | Partielle Hüftarthpl, Gelfannstüsch und GelschnPfanne            |
| 78.49.79↔ | Komplexe Rekonstruktion der Wirbelsäule, sonstige                    | 81.52.99↔ | Partielle Hüftarthroplastik, sonstige                            |
| 78.50.00↔ | Inn Knochfix oh Reposition d Fx, oh Ang d Lok, n.n.bez.              | 81.53.00↔ | Revision einer Hüftendoprothese, n.n.bez.                        |
| 78.50.10↔ | Knochfx n Osteot b Knchtx o Knchnrpstion, n.n.bz.                    | 81.53.10↔ | Revision einer Hüftendoprothese, ohne Wechsel                    |
| 78.50.11↔ | Knochenfixation an der Wirbelsäule                                   | 81.53.11↔ | Rv e Hüftndprth, Rv e Obfrsprt a Hüftgl u Neuimpl e Hüftndprth   |
| 78.50.19↔ | Knochfix n Osteot b Knochtx o Knochenreposition, So                  | 81.53.12↔ | Rv e Hüftndprth, Rv e Duokpfprth u Neuimpl e Hüftndprth          |
| 78.50.20↔ | Osteosynthvf n Osteot b Knochtx o Knchntrnspl, n.n.bz.               | 81.53.13↔ | Rv e Hüftndprth, Rv e snst Hüftndprth u Neuimpl e Hüftndprth     |
| 78.50.21↔ | Osteosyn d Schraub(n) n Osteot, b Knchtx o Knchntrnspl               | 81.53.99↔ | Revision einer Hüftendoprothese, sonstige                        |
| 78.50.22↔ | Osteosyn KrschnrDrht o Zgg/Crcl n Osteot,b Knchtx o Knchntrnspl      | 81.54.00↔ | Totalendoprothese des Kniegelenks, n.n.bez.                      |
| 78.50.23↔ | Osteosyn d (Blount)Klm n Osteot, b Knchtx o Knchntrnspl              | 81.54.10↔ | Tep d Kniegel, Unikondyläre Schliittenprothese                   |
| 78.50.24↔ | Osteosyn d dyn Kmprssschraub n Osteot, b Knchtx o Knchntrnspl        | 81.54.11↔ | Totalendoprothese d Kniegel, Bikondyläre Oberflersprot           |
| 78.50.25↔ | Osteosyn d Wnkpl/Kndylnpl n Osteot, b Knchtx o Knchntrnspl           | 81.54.12↔ | Totalendoprothese des Kniegelenks, Scharnierendoprothese         |
| 78.50.26↔ | Osteosyn d wnkst Pl n Osteot, b Knchtx o Knchntrnspl                 | 81.54.13↔ | Totalendoprothese des Kniegelenks, Patellaersatz                 |
| 78.50.27↔ | Osteosyn d So Pl n Osteot, b Knochtx o Knochentranspl                | 81.54.14↔ | Totalendoprothese des Kniegelenks, Sonderprothese                |
| 78.50.28↔ | Osteosyn d Trnsfxng n Osteot, b Knchtx o Knchntrnspl                 | 81.54.99↔ | Totalendoprothese des Kniegelenks, sonstige                      |
| 78.50.29↔ | Osteosynthvf na Osteot b Knochtx o Knochentranspl, So                | 81.55.00↔ | Revision einer Knieprothese, n.n.bez.                            |
| 78.50.30↔ | Osteosyntheseverfahren an der Wirbelsäule, n.n.bez.                  | 81.55.10↔ | Revision einer Knieprothese, ohne Wechsel                        |
| 78.50.31↔ | Osteosynthese durch Schrauben an der Wirbelsäule                     | 81.55.11↔ | Rv e Knieprth, Rv e Knieprth u Wchs e Pllaerstz                  |
|           |  | 81.55.12↔ | Rv e Knieprth, Rv e Knieprth u Neuimpl e Knieendprths            |
|           |  | 81.55.99↔ | Revision einer Knieprothese, sonstige                            |
|           |  | 81.56↔    | Totalprothese des oberen Sprunggelenks                           |
|           |  | 81.59.00↔ | Revision des Gelenksersatzes der unteren Extremitäten, n.n.bez.  |
|           |  | 81.59.10↔ | Revision d Gels d unteren Extrem, ohne Wechsel                   |
|           |  | 81.59.11↔ | Rv d Glrs d unt Extrm, Rv u Wchs e Sprngglnkndprths              |
|           |  | 81.59.12↔ | Rv d Glrs d unt Extrm, Rv u Wchs e Fsswrzndprths                 |
|           |  | 81.59.13↔ | Rv d Glrs d unt Extrm, Rv u Wchs e Vrfss Zhndprth                |



|           |  |           |   |
|-----------|--|-----------|---|
| 81.59.99↔ | Revision des Gelenkersatzes der unteren Extremitäten, sonstige | 84.59↔    | Einsetzen von sonstiger vertebralen Vorrichtung                 |
| 81.62.00↔ | Spondylodes o Reop e Spondylodes v 23 Wirb, n.n.bez.           | 86.94.00↔ | Enstz/ErstzPlsgnrtNeurstmLeit, N spzf ob aufb, n.n.bz.          |
| 81.62.10↔ | Spondylodese von 2 Wirbeln, dorsal                             | 86.94.10↔ | Enstz v Plsgnrt e intrkr Neurstm m einz Leit, N wiedrauff       |
| 81.62.11↔ | Spondylodes v 2 Wirbeln, dors u ventral komb, interkorp        | 86.94.11↔ | Enstz v Plsgnrt e epd Neurstm m einz Leit, N wiedrauff          |
| 81.62.12↔ | Spondylodese von 2 Wirbeln, ventral, interkorporell            | 86.94.12↔ | Enstz v Plsgnrt e prph Neurstm m einz Leit, N wiedrauff         |
| 81.62.13↔ | Spondylodese von 2 Wirbeln, dorsal, dynamisch                  | 86.94.20↔ | Erstz v Plsgnrt e intrkr Neurstm m einz Leit, N wiedrauff       |
| 81.62.20↔ | Spondylodese von 3 Wirbeln, dorsal                             | 86.94.21↔ | Erstz v Plsgnrt e epd Neurstm m einz Leit, N wiedrauff          |
| 81.62.21↔ | Spondylodes v 3 Wirbeln, dors u ventral komb, interkorp        | 86.94.22↔ | Erstz v Plsgnrt e prph Neurstm m einz Leit, N wiedrauff         |
| 81.62.22↔ | Spondylodese von 3 Wirbeln, ventral, interkorporell            | 86.94.99↔ | Enstz/ErstzPlsgnrtNeurstmLeit, N spzfiert ob aufb               |
| 81.62.23↔ | Spondylodese von 3 Wirbeln, dorsal, dynamisch                  | 86.95.00↔ | Enstz/ErstzPlsgnrtNeurstmDpp Leit, N spzf ob aufb, n.n.bz.      |
| 81.62.99↔ | Spondylodese o Reop e Spondylodese von 23 Wirbeln, So          | 86.95.10↔ | Enstz v Plsgnrt e intrkr Neurstm, MhrKnl Syst, N wiedrauff      |
| 81.63.00↔ | Spondylodes o Reop e Spondylodes v 48 Wirb, n.n.bez.           | 86.95.11↔ | Enstz v Plsgnrt e epd Neurstm, MhrKnl Syst, N wiedrauff         |
| 81.63.10↔ | Spondylodese von 4 - 6 Wirbeln, dorsal                         | 86.95.12↔ | Enstz v Plsgnrt e prph Neurstm, MhrKnl Syst, N wiedrauff        |
| 81.63.11↔ | Spondylodes v 4 6 Wirb, dors u vent komb, interkorp            | 86.95.20↔ | Erstz v Plsgnrt e intrkr Neurstm, MhrKnl Syst, N wiedrauff      |
| 81.63.12↔ | Spondylodese von 4 - 6 Wirbeln, ventral, interkorporell        | 86.95.21↔ | Erstz v Plsgnrt e epd Neurstm, MhrKnl Syst, N wiedrauff         |
| 81.63.13↔ | Spondylodese von 4 - 6 Wirbeln, dorsal, dynamisch              | 86.95.22↔ | Erstz v Plsgnrt e prph Neurstm, MhrKnl Syst, N wiedrauff        |
| 81.63.20↔ | Spondylodese von 7 - 8 Wirbeln, dorsal                         | 86.95.99↔ | Enstz o Erstz v Plsgnrt e Neurstm m dpp Leit, N spzf ob aufb, S |
| 81.63.21↔ | Spondylodes v 7 8 Wirb, dors u vent komb, interkorp            | 86.96.00↔ | Enstz o Erstz v snst Plsgnrt e Neurstm, n.n.bz.                 |
| 81.63.22↔ | Spondylodese von 7 - 8 Wirbeln, ventral, interkorporell        | 86.96.10↔ | Einsetzen von Pulsgenerator zur Vorderwurzelstimulation         |
| 81.63.23↔ | Spondylodese von 7 - 8 Wirbeln, dorsal, dynamisch              | 86.96.11↔ | Einsetzen von Pulsgenerator zur Vagusnervstimulation            |
| 81.63.99↔ | Spondylodes o Reop e Spondylodese von 48 Wirbeln, So           | 86.96.20↔ | Ersetzen von Pulsgenerator zur Vorderwurzelstimulation          |
| 81.64.00↔ | Spndyls o Reop e Spndyls v 9 o mhr Wr, n.n.bz.                 | 86.96.21↔ | Ersetzen von Pulsgenerator zur Vagusnervstimulation             |
| 81.64.10↔ | Spondylodese von 9 oder mehr Wirbeln, dorsal                   | 86.96.99↔ | Einsetz o Ersetz von sonst Pulsgenerat e Neurostim, So          |
| 81.64.11↔ | Spndyls v 9 o mhr Wr, drs u vnt komb, intrkrprl                | 86.97↔    | Einsetzen aufladb Neurostim, aufladb, 1L                        |
| 81.64.99↔ | Spondylodes o Reop e Spondylodes v 9 o mehr Wirbeln, So        | 86.98.00↔ | Enstz o Erstz v aufb Plsgnrt e Neurstm m dpp Leit, n.n.bz.      |
| 81.65.00↔ | Vertebroplastik, n.n.bez.                                      | 86.98.10↔ | Enstz v aufb Plsgnrt e intrkr Neurstm, Mhrksys                  |
| 81.65.10↔ | Vertebroplastik, 1 Wirbelkörper                                | 86.98.11↔ | Einsetz v aufb Pulsgenerat e epid Neurostim, Mehrksys           |
| 81.65.11↔ | Vertebroplastik, 2 Wirbelkörper                                | 86.98.12↔ | Enstz v aufb Plsgnrt e prph Neurstm, Mhrksys                    |
| 81.65.12↔ | Vertebroplastik, 3 Wirbelkörper                                | 86.98.20↔ | Erstz v aufb Plsgnrt e intrkr Neurstm, Mhrksys                  |
| 81.65.13↔ | Vertebroplastik, 4 und mehr Wirbelkörper                       | 86.98.21↔ | Ersetz v aufb Pulsgenerat e epid Neurostim, Mehrksys            |
| 81.65.99↔ | Vertebroplastik, sonstige                                      | 86.98.22↔ | Erstz v aufb Plsgnrt e prph Neurstm, Mhrksys                    |
| 81.66.00↔ | Kyphoplastik, n.n.bez.   | 86.98.99↔ | Enstz o Erstz v aufb Plsgnrt e Neurstm m dpp Leit, S            |
| 81.66.10↔ | Kyphoplastik, 1 Wirbelkörper                                   | 92.39.00↔ | Sonstige stereotaktische Radiochirurgie, n.n.bez.               |
| 81.66.11↔ | Kyphoplastik, 2 Wirbelkörper                                   | 92.39.01↔ | And Hochvstrth, Stereot Bestr, frakt,zerebral, n.n.bez.         |
| 81.66.12↔ | Kyphoplastik, 3 Wirbelkörper                                   | 92.39.11↔ | And Hchvstrth, Streot Bstr, frkt, Extrzr, n.n.bz.               |
| 81.66.13↔ | Kyphoplastik, 4 und mehr Wirbelkörper                          | 92.39.20↔ | And Hchvstrth, Streot Bstr, frkt: zrb, intmd Rdiotr             |
| 81.66.99↔ | Kyphoplastik, sonstige   | 92.39.21↔ | And Hchvstrth, Streot Bstr, frkt: zrb, intmd Bgnbstr (IMAT)     |
| 84.51.00↔ | Einsetzen von interkorporellen Implantaten, n.n.bez.           | 92.39.22↔ | And Hchvstrth, Streot Bstr, frkt: zrb, bldgst Enst              |
| 84.51.10↔ | Einsetzen von interkorporellen Cages, 1 Segment                | 92.39.29↔ | And Hochvstrth, Stereot Bestr, frakt, zerebral, So              |
| 84.51.11↔ | Einsetzen von interkorporellen Cages, 2 Segmente               | 92.39.30↔ | And Hchvstrth, Streot Bstr, frkt: Extrzr, intmd Rdiotr          |
| 84.51.12↔ | Einsetzen von interkorporellen Cages, 3 Segmente               | 92.39.31↔ | And Hchvstrth, Streot Bstr, frkt: Extrzr, intmd Bgnbstr (IMAT)  |
| 84.51.13↔ | Einsetzen von interkorporellen Cages, 4 oder mehr Segmente     | 92.39.32↔ | And Hchvstrth, Streot Bstr, frkt: Extrzr, bldgst Enst           |
| 84.51.99↔ | Einsetzen von interkorporellen Implantaten, sonstige           | 92.39.39↔ | And Hochvstrth, Stereot Bestr, frakt, Extrazer, So              |

**ADRG L40****Diagnostische Ureterorenoskopie**

Prozedur in Tabelle L40-1

**DRG L40Z****Diagnostische Ureterorenoskopie****Prozedur L40-1**

55.22†↔ Pyeloskopie

56.31†↔ Ureteroskopie

**ADRG L42****Extrakorporale Stoßwellenlithotripsie (ESWL) bei Harnsteinen**

Hauptdiagnose in Tabelle L42-1 und Prozedur in Tabelle L42-3

**DRG L42A****Extrakorporale Stoßwellenlithotripsie (ESWL) bei Harnsteinen mit auxiliären Maßnahmen oder bei Para- / Tetraplegie**

Prozedur in Tabelle L42-4 oder Nebendiagnose in Tabelle L42-2

**DRG L42B****Extrakorporale Stoßwellenlithotripsie (ESWL) bei Harnsteinen ohne auxiliäre Maßnahmen, außer bei Para- / Tetraplegie**

**Hauptdiagnose L42-1**

|       |   |       |  |
|-------|---|-------|--|
| N13.0 | Hydronephrose b ureteropelviner Obstruktion         | N20.2 | Nierenstein u Ureterstein gleichzeitig |
| N13.1 | Hydronephrose b Ureterstriktur, aonkl               | N20.9 | Harnstein, nnbez                       |
| N13.2 | Hydronephrose b Obstruktion d Nieren- u Ureterstein | N21.0 | Stein in Harnblase                     |
| N13.3 | Sonstige u nnbez Hydronephrose                      | N21.1 | Urethra Stein                          |
| N13.4 | Hydroureter   | N21.8 | Stein in sonstigen unteren Harnwegen   |
| N13.5 | Abknickung u Striktur Ureters oh Hydronephrose      | N21.9 | Stein in unteren Harnwegen, nnbez      |
| N20.0 | Nierenstein   | N23   | Nnbez Nierenkolik                      |
| N20.1 | Ureterstein   |       |  |

**Nebendiagnose L42-2**

|        |   |        |  |
|--------|---|--------|--|
| G04.1  | Tropische spastische Paraplegie                   | G82.42 | Spast Tetrapares u Tetrapleg, chron kompl QSL    |
| G82.02 | Schlaff Parapares u Parapleg, chron kompl QSL     | G82.43 | Spast Tetrapares u Tetrapleg, chron inkompl QSL  |
| G82.03 | Schlaff Parapares u Parapleg, chron inkompl QSL   | G82.49 | Spast Tetrapares u Tetrapleg, nnbez              |
| G82.09 | Schlaff Parapares u Parapleg, nnbez               | G82.52 | Tetrapares u Tetrapleg, nnbez, chron kompl QSL   |
| G82.12 | Spast Parapares u Parapleg, chron kompl QSL       | G82.53 | Tetrapares u Tetrapleg, nnbez, chron inkompl QSL |
| G82.13 | Spast Parapares u Parapleg, chron inkompl QSL     | G82.59 | Tetrapares u Tetrapleg, nnbez                    |
| G82.19 | Spast Parapares u Parapleg, nnbez                 | G95.1  | Vaskuläre Myelopathien                           |
| G82.22 | Parapares u Parapleg, nnbez, chron kompl QSL      | G95.2  | Rückenmarkskompression, nnbez                    |
| G82.23 | Parapares u Parapleg, nnbez, chron inkompl QSL    | G95.80 | HarnblasLähm b Schädig ob motor Neuron [UMNL]    |
| G82.29 | Parapares u Parapleg, nnbez                       | G95.81 | HarnblasLähm b Schädig unt motor Neuron [LMNL]   |
| G82.32 | Schlaff Tetrapares u Tetrapleg, chron kompl QSL   | G95.9  | KH Rückenmark, nnbez                             |
| G82.33 | Schlaff Tetrapares u Tetrapleg, chron inkompl QSL | P11.51 | Geburtsverletzung Wirbelsäule u RM m chron QSL   |
| G82.39 | Schlaff Tetrapares u Tetrapleg, nnbez             |        |  |

**Prozedur L42-3**

98.51†↔ Extrakorp StosswLithotr[ESWL] v Niere,Uret u/oBlas

**Prozedur L42-4**

|            |  |            |  |
|------------|--|------------|--|
| 55.01.00†↔ | Nephrotomie, n.n.bez.  | 57.0x.11†↔ | Transurethrale Drain d Harnblase, Entf e Fremdkörpers            |
| 55.01.10†↔ | Nephrotomie, perkutan-transrenal                                 | 57.0x.12†↔ | Trmsrthr Drain d Hrnl, Oprtv Asr e Hrnlntmpnd                    |
| 55.01.99†↔ | Nephrotomie, sonstige  | 57.0x.99†↔ | Transurethrale Drainage der Harnblase, sonstige                  |
| 55.02.00†↔ | Nephrostomie, n.n.bez.   | 57.32†↔    | Sonstige Zystoskopie   |
| 55.02.10†↔ | Nephrostomie, perkutan-transrenal                                | 58.22†↔    | Sonstige Urethroskopie   |
| 55.02.99†↔ | Nephrostomie, sonstige   | 58.99.00†↔ | Sonstige Operationen an Urethra und Periarethralgewebe, n.n.bez. |
| 55.03.00†↔ | Perkut Nephrost oh Desint von Steinmaterial, n.n.bez.            | 58.99.10†↔ | S Op an Urth u Priurthrgw, Enl u Wchs e Stnt i d Urth            |
| 55.03.10†↔ | Prkt Nphrst oh Dsnt v Steinmt, Entf v Hrnst(n) aus d Niernbc     | 58.99.99†↔ | Sonstige Operationen an Urethra und Periarethralgewebe, sonstige |
| 55.03.11†↔ | Prkt Nphrst oh Dsnt v Steinmt, Entf v Hrnst(n) aus d Ur          | 59.8x.00†↔ | Ureter-Katheterisierung, n.n.bez.                                |
| 55.03.99†↔ | Perkut Nephrost oh Desint von Steinmaterial, sonstige            | 59.8x.10†↔ | Ureter-Katheterisierung, Einlage, transurethral                  |
| 55.05†↔    | Perkutan-transrenale Erweiterung des pyeloureteralen Ueberganges | 59.8x.11†↔ | Ureter-Katheterisierung, Wechsel, transurethral                  |
| 55.23†↔    | Geschlossene [perkutan] [Nadel-] Biopsie an der Niere            | 59.8x.12†↔ | Ureter-Katheterisierung, Einlage, perkutan-transrenal            |
| 55.92†↔    | Perkutane Aspiration an der Niere (Nierenbecken)                 | 59.8x.99†↔ | Ureter-Katheterisierung, sonstige                                |
| 55.93†↔    | Ersetzen einer Nephrostomie-Kanüle                               | 59.93†↔    | Ersetzen eines Ureterostomie-Katheters                           |
| 55.94†↔    | Ersetzen einer Pyelostomie-Kanüle                                | 97.61†↔    | Entfernen eines Pyelostomie- oder Nephrostomie-Katheters         |
| 57.0x.00†↔ | Transurethrale Drainage der Harnblase, n.n.bez.                  | 97.62†↔    | Entfernen eines Ureterostomie- oder Ureterkatheters              |
| 57.0x.10†↔ | Transurethrale Drain d Harnblase, Entf e Harnsteines             |            |  |

**ADRG L44****Geriatrische frührehabilitative Komplexbehandlung bei Krankheiten und Störungen der Harnorgane**

Geriatrische frührehabilitative Komplexbehandlung

**DRG L44Z****Geriatrische frührehabilitative Komplexbehandlung bei Krankheiten und Störungen der Harnorgane****ADRG L60****Niereninsuffizienz, mehr als ein Belegungstag**

Hauptdiagnose in Tabelle L60-1 und Verweildauer &gt; 1 Tag

**DRG L60A****Niereninsuffizienz, mehr als ein Belegungstag, mit Dialyse, akutem Nierenversagen und äußerst schweren CC oder mit Dialyse und akutem Nierenversagen oder äußerst schweren CC, Alter < 16 Jahre**

Hauptdiagnose in Tabelle L60-2 und PCCL > 3 und Dialyse oder Dialyse und (Hauptdiagnose in Tabelle L60-2 oder PCCL > 3 ) und Alter < 16 Jahre

**DRG L60B****Niereninsuffizienz, mehr als ein Belegungstag, mit Dialyse und akutem Nierenversagen oder äußerst schweren CC, Alter > 15 Jahre**

Dialyse und (Hauptdiagnose in Tabelle L60-2 oder PCCL > 3 )

**DRG L60C****Niereninsuffizienz, mehr als ein Belegungstag, mit Dialyse oder äußerst schweren CC**

PCCL > 3 oder Dialyse

**DRG L60D****Niereninsuffizienz, mehr als ein Belegungstag, ohne Dialyse, ohne äußerst schwere CC****Diagnose L60-1**

|        |   |        |  |
|--------|---|--------|--|
| I12.00 | Hypertens NierenKH m Niereninsuff, oA hypert Kris     | N18.4  | Chron Nierenkrankheit, Stadium 4                   |
| I12.01 | Hypertens NierenKH m Niereninsuff, mA hypert Kris     | N18.5  | Chron Nierenkrankheit, Stadium 5                   |
| I13.10 | Hypertens He-/NierKH mit Niereninsuff, oA hypert Kris | N18.80 | Einseitige chron Nierenfunktionsstörung            |
| I13.11 | Hypertens He-/NierKH m Niereninsuff, mA hypert Kris   | N18.89 | Sonst chron Nierenkrankheit, Stadium nnbez         |
| N17.0  | Akutes Nierenversagen m Tubulusnekrose                | N18.9  | Chronische Nierenkrankheit, nicht näher bezeichnet |
| N17.1  | Akutes Nierenversagen m akuter Rindennekrose          | N19    | Nnbez Niereninsuffizienz                           |
| N17.2  | Akutes Nierenversagen m Marknekrose                   | N99.0  | Nierenversagen nach med Maßnahmen                  |
| N17.8  | Sonstiges akutes Nierenversagen                       | R34    | Anurie u Oligurie                                  |
| N17.9  | Akutes Nierenversagen, nnbez                          | T79.5  | Traumatische Anurie                                |
| N18.1  | Chron Nierenkrankheit, Stadium 1                      | Z49.0  | Vorbereitung auf Dialyse                           |
| N18.2  | Chron Nierenkrankheit, Stadium 2                      | Z49.1  | Extrakorporale Dialyse                             |
| N18.3  | Chron Nierenkrankheit, Stadium 3                      |        |  |

**Hauptdiagnose L60-2**

|       |  |       |                                 |
|-------|--|-------|---------------------------------|
| N17.0 | Akutes Nierenversagen m Tubulusnekrose       | N17.8 | Sonstiges akutes Nierenversagen |
| N17.1 | Akutes Nierenversagen m akuter Rindennekrose | N17.9 | Akutes Nierenversagen, nnbez    |
| N17.2 | Akutes Nierenversagen m Marknekrose          |       |                                 |

**ADRG L62****Neubildungen der Harnorgane**

Hauptdiagnose in Tabelle L62-1

**DRG L62A****Neubildungen der Harnorgane mit äußerst schweren CC**

PCCL > 3

**DRG L62B****Neubildungen der Harnorgane ohne äußerst schwere CC****Diagnose L62-1**

|       |   |       |   |
|-------|---|-------|---|
| C64   | BNB der Niere, ausgenommen Nierenbecken                 | C68.1 | Bösartige Neubildung: Paraurethrale Drüse               |
| C65   | BNB Nierenbecken  | C68.8 | BNB: Harnorgane, mehrere Teilbereiche überlappend       |
| C66   | BNB Ureter  | C68.9 | Bösartige Neubildung: Harnorgan, nicht näher bezeichnet |
| C67.0 | Bösartige Neubildung: Trigonum vesicae                  | C79.0 | Sekundäre BNB Niere u Nierenbecken                      |
| C67.1 | Bösartige Neubildung: Apex vesicae                      | C79.1 | Sekundäre BNB Harnblase, sonst u nnbez Harnorgane       |
| C67.2 | Bösartige Neubildung: Laterale Harnblasenwand           | D09.0 | Carcinoma in situ Harnblase                             |
| C67.3 | Bösartige Neubildung: Vordere Harnblasenwand            | D09.1 | Carcinoma in situ sonst u nnbez Harnorgane              |
| C67.4 | Bösartige Neubildung: Hintere Harnblasenwand            | D30.0 | Gutartige Neubildung Niere                              |
| C67.5 | Bösartige Neubildung: Harnblasenhals                    | D30.1 | Gutartige Neubildung Nierenbecken                       |
| C67.6 | Bösartige Neubildung: Ostium ureteris                   | D30.2 | Gutartige Neubildung Ureter                             |
| C67.7 | Bösartige Neubildung: Urachus                           | D30.3 | Gutartige Neubildung Harnblase                          |
| C67.8 | BNB: Harnblase, mehrere Teilbereiche überlappend        | D30.4 | Gutartige Neubildung Urethra                            |
| C67.9 | Bösartige Neubildung: Harnblase, nicht näher bezeichnet | D30.7 | Gutartige Neubildung sonstige Harnorgane                |
| C68.0 | Bösartige Neubildung: Urethra                           | D30.9 | Gutartige Neubildung Harnorgan, nnbez                   |

|       |                                      |       |   |
|-------|--------------------------------------|-------|---|
| D41.0 | NB unsich/unbek Verhalt Niere        | D41.4 | NB unsich/unbek Verhalt Hamblase            |
| D41.1 | NB unsich/unbek Verhalt Nierenbecken | D41.7 | NB unsich/unbek Verhalt sonstige Harnorgane |
| D41.2 | NB unsich/unbek Verhalt Ureter       | D41.9 | NB unsich/unbek Verhalt Harnorgan, nnbez    |
| D41.3 | NB unsich/unbek Verhalt Urethra      | N30.4 | Strahlenzystitis                            |

**ADRG L63** **Infektionen der Harnorgane**

Hauptdiagnose in Tabelle L63-1

**DRG L63A** **Infektionen der Harnorgane mit äußerst schweren CC, mit Komplexbehandlung bei multiresistenten Erregern**

PCCL > 3 und Prozedur in Tabelle L63-2

**DRG L63B** **Infektionen der Harnorgane mit äußerst schweren CC, ohne Komplexbehandlung bei multiresistenten Erregern, Alter < 6 Jahre**

PCCL > 3 und Alter < 6 Jahre

**DRG L63C** **Infektionen der Harnorgane mit äußerst schweren CC, ohne Komplexbehandlung bei multiresistenten Erregern, Alter > 5 Jahre**

PCCL > 3

**DRG L63D** **Infektionen der Harnorgane ohne äußerst schwere CC, Alter < 3 Jahre**

Alter < 3 Jahre

**DRG L63E** **Infektionen der Harnorgane ohne äußerst schwere CC, Alter > 2 Jahre und Alter < 6 Jahre**

Alter < 6 Jahre

**DRG L63F** **Infektionen der Harnorgane ohne äußerst schwere CC, Alter > 5 Jahre**

**Hauptdiagnose L63-1**

|        |   |        |                                       |
|--------|---|--------|---------------------------------------|
| A18.1  | Tuberkulose Urogenitalsystem                            | N15.11 | Perinephritischer Abszess             |
| A98.5  | Hämorrhagisches Fieber mit renalem Syndrom              | N30.0  | Akute Zystitis                        |
| B65.0  | Schistosom durch Schistosoma haematob [Blasenbilharz]   | N30.2  | Sonstige chronische Zystitis          |
| N10    | Akute tubulointerstitielle Nephritis                    | N30.3  | Trigonumzystitis                      |
| N11.1  | Chronische obstruktive Pyelonephritis                   | N30.8  | Sonstige Zystitis                     |
| N11.8  | Sonstige chron tubulointerstitielle Nephritis           | N30.9  | Zystitis, nnbez                       |
| N11.9  | Chronische tubulointerstitielle Nephritis, nnbez        | N34.0  | Harnröhrenabszeß                      |
| N12    | Tubulointerstitielle Nephritis, n als akut od chron bez | N34.1  | Unspezifische Urethritis              |
| N13.6  | Pyonephrose   | N34.2  | Sonstige Urethritis                   |
| N13.8  | Sonst obstruktive Uropathie u Refluxuropathie           | N34.3  | Urethrales Syndrom, nnbez             |
| N15.10 | Nierenabszess   | N39.0  | Harnwegsinfektion, Lokalisation nnbez |

**Prozedur L63-2**

93.59.51‡↔ Kmplbh b Bsied o Infkt m mltrs Errgrn, 7 bs 13 Bhdlt  
 93.59.52‡↔ Kmplbh b Bsied o Infkt m mltrs Errgrn, 14 bs 20 Bhdlt

93.59.53‡↔ Kmplbh b Bsied o Infkt m mltrs Errgrn, 21 o mhr Bhdlt

**ADRG L64** **Harnsteine und Harnwegsobstruktion oder Urethrastriktor, andere leichte bis moderate Erkrankungen der Harnorgane, mehr als ein Belegungstag oder Beschwerden und Symptome der Harnorgane oder Urethrozystoskopie**

Hauptdiagnose in Tabelle L64-1 oder Hauptdiagnose in Tabelle L64-2 oder Hauptdiagnose in Tabelle L64-3 und Verweildauer > 1 Tag oder Hauptdiagnose in Tabelle L64-4 oder Prozedur in Tabelle L64-5

**DRG L64A****Harnsteine und Harnwegsobstruktion, Alter > 75 Jahre od. mit äußerst schweren oder schweren CC oder Urethrastriktur, andere leichte bis moderate Erkr. der Harnorgane, mehr als ein Beleg.tag oder Beschw. und Symptome der Harnorgane oder Urethrozystoskopie**

Alter > 75 Jahre oder PCCL > 2 oder Hauptdiagnose in Tabelle L64-2 oder Hauptdiagnose in Tabelle L64-3 und Verweildauer > 1 Tag oder Hauptdiagnose in Tabelle L64-4 oder Prozedur in Tabelle L64-5

**DRG L64B****Harnsteine und Harnwegsobstruktion, Alter < 76 Jahre und ohne äußerst schwere oder schwere CC****Diagnose L64-1**

|       |   |       |  |
|-------|---|-------|--|
| N13.0 | Hydronephrose b ureteropelviner Obstruktion         | N20.2 | Nierenstein u Ureterstein gleichzeitig |
| N13.1 | Hydronephrose b Ureterstriktur, aonkl               | N20.9 | Harnstein, nnbez                       |
| N13.2 | Hydronephrose b Obstruktion d Nieren- u Ureterstein | N21.0 | Stein in Harnblase                     |
| N13.3 | Sonstige u nnbez Hydronephrose                      | N21.1 | Urethrastein                           |
| N13.4 | Hydroureter   | N21.8 | Stein in sonstigen unteren Harnwegen   |
| N13.5 | Abknickung u Striktur Ureters oh Hydronephrose      | N21.9 | Stein in unteren Harnwegen, nnbez      |
| N20.0 | Nierenstein   | N23   | Nnbez Nierenkolik                      |
| N20.1 | Ureterstein   | N30.1 | Interstitielle Zystitis (chronisch)    |

**Hauptdiagnose L64-2**

|       |  |       |                                       |
|-------|--|-------|---------------------------------------|
| N35.0 | Posttraumatische Harnröhrenstriktur      | N35.9 | Harnröhrenstriktur, nnbez             |
| N35.1 | Postinfektiöse Harnröhrenstriktur, aonkl | N99.1 | Harnröhrenstriktur nach med Maßnahmen |
| N35.8 | Sonstige Harnröhrenstriktur              |       |                                       |

**Hauptdiagnose L64-3**

|        |   |        |  |
|--------|---|--------|--|
| N13.7  | Uropathie in Zus m vesikoureteralem Reflux              | Q62.7  | Angeborener vesiko-ureterorener Reflux                       |
| N13.9  | Obstruktive Uropathie u Refluxuropathie, nnbez          | Q62.8  | Sonstige angeborene Fehlbildungen Ureter                     |
| N26    | Schrumpfniere, nnbez                                    | Q63.0  | Akzessorische Niere  |
| N39.1  | Persistierende Proteinurie, nnbez                       | Q63.1  | Gelappte Niere, verschmolzene Niere u Hufeisenniere          |
| N39.2  | Orthostatische Proteinurie, nnbez                       | Q63.2  | Ektope Niere   |
| N39.81 | Flankenschmerz-Hämaturie-Syndrom                        | Q63.3  | Hyperplastische Niere u Riesenniere                          |
| N39.88 | Sonstige nbez KH Harnsystem                             | Q63.8  | Sonstige nbez angeborene Fehlbildungen Niere                 |
| N39.9  | KH Harnsystem, nnbez                                    | Q63.9  | Angeborene Fehlbildung Niere, nnbez                          |
| Q60.0  | Nierenagenesie, einseitig                               | S37.00 | Verletzung Niere, nnbez                                      |
| Q60.2  | Nierenagenesie, nnbez                                   | S37.01 | Prellung u Hämatom Niere                                     |
| Q60.3  | Nierenhypoplasie, einseitig                             | S37.30 | Verletzung Harnröhre, nnbez                                  |
| Q60.5  | Nierenhypoplasie, nnbez                                 | S37.31 | Verletzung Harnröhre, Pars membranacea                       |
| Q60.6  | Potter-Syndrom  | S37.32 | Verletzung Harnröhre, Pars spongiosa                         |
| Q62.0  | Angeborene Hydronephrose                                | T83.0  | Mechan Komplik d Harnwegskatheter (Verweilkatheter)          |
| Q62.1  | Atresie und (angeborene) Stenose Ureter                 | T83.1  | Mechan Komplik d so Geräte od Implantate im Hamrtrakt        |
| Q62.2  | Angeborener Megaureter                                  | T83.2  | Mechanische Komplik d Hamorgantransplantat                   |
| Q62.3  | Sonst (angeb) obstruktive Defekte Nierenbecken u Ureter | T83.4  | Mechan Komplik d so Proth/Implant/Transpl im Genitaltrakt    |
| Q62.4  | Agnesie Ureter  | T83.6  | Infektion/entzündl Rkt d Proth/Implant/Transpl im GenitTrakt |
| Q62.5  | Duplikatur Ureter                                       | T83.8  | So Komplik d Proth/Implant/Transpl im Urogenitaltrakt        |
| Q62.6  | Lageanomalie Ureter                                     | T83.9  | Nnbez Komplik d Proth/Implant/Transpl im Urogenitaltrakt     |

**Hauptdiagnose L64-4**

|        |  |        |                                   |
|--------|--|--------|-----------------------------------|
| N02.0  | Rezidiv/persist Hämaturie, minimale glomerul Läsion        | N39.48 | Sonst nbez Harninkontinenz        |
| N02.1  | Rezidiv/persist Hämaturie, fok/segm glomerul Läsionen      | R30.0  | Dysurie                           |
| N02.2  | Rezidiv/persist Hämaturie, diff membr GN                   | R30.1  | Tenesmus vesicae                  |
| N02.3  | Rezidiv/persist Hämaturie, diff mesangioprolif GN          | R30.9  | Schmerzen b Wasserlassen, nnbez   |
| N02.4  | Rezidiv/persist Hämaturie, diff endokapillär-proliferat GN | R31    | Nnbez Hämaturie                   |
| N02.5  | Rezidiv/persist Hämaturie, diffuse mesangiokapilläre GN    | R32    | Nnbez Harninkontinenz             |
| N02.6  | Rezidiv/persist Hämaturie, Dense-deposit-KH                | R33    | Harnverhaltung                    |
| N02.7  | Rezidiv/persist Hämaturie, GN m diffuser Halbmondbild      | R35    | Polyurie                          |
| N02.8  | Rezidiv/persist Hämaturie, sonst morpholog Veränderung     | R36    | Ausfluß aus Harnröhre             |
| N02.9  | Rezidiv/persist Hämaturie, Art morphol Veränderung nnbez   | R39.0  | Urin-Extravasation                |
| N39.3  | Belastungsinkontinenz [Stressinkontinenz]                  | R39.1  | Sonstige Miktionsstörungen        |
| N39.40 | Reflexinkontinenz  | R39.2  | Extrarenale Urämie                |
| N39.41 | Überlaufinkontinenz  | R39.8  | Sonstige u nnbez Sympt Harnsystem |
| N39.42 | Dranginkontinenz   | R80    | Isolierte Proteinurie             |
| N39.43 | Extraurethrale Harninkontinenz                             | R82.0  | Chylurie                          |
| N39.47 | Rezidivinkontinenz   | R82.3  | Hämoglobinurie                    |

|       |   |       |   |
|-------|---|-------|---|
| R82.5 | Erhöhte Urinwerte Drogen AM biologisch aktive Subst | R93.4 | Abnorm Befund bildgeb Diagnostik Harnorgane       |
| R82.7 | Abnorm Befund mikrobiologische Urinuntersuchung     | R94.4 | Abnorme Ergebnisse Nierenfunktionsprüfungen       |
| R82.8 | Abnorm Befund zytolog u histolog Urinuntersuchung   | R94.8 | Abnorme Ergebnisse Fktprüf so Organe/Organsysteme |
| R82.9 | Sonstige u nnbez abnorme Urinbefunde                |       |   |

**Prozedur L64-5**

|            |   |            |   |
|------------|---|------------|---|
| 56.91†↔    | Dilatation des Ureterostiums                          | 59.8x.00†↔ | Ureter-Katheterisierung, n.n.bez.                     |
| 57.0x.00†↔ | Transurethrale Drainage der Harnblase, n.n.bez.       | 59.8x.10†↔ | Ureter-Katheterisierung, Einlage, transurethral       |
| 57.0x.10†↔ | Transurethrale Drain d Harnblase, Entf e Harnsteines  | 59.8x.11†↔ | Ureter-Katheterisierung, Wechsel, transurethral       |
| 57.0x.11†↔ | Transurethrale Drain d Harnblase, Entf e Fremdkörpers | 59.8x.12†↔ | Ureter-Katheterisierung, Einlage, perkutan-transrenal |
| 57.0x.12†↔ | Trnsrthr Drain d Hrml, Oprtv Asr e Hrmlsntmpnd        | 59.8x.99†↔ | Ureter-Katheterisierung, sonstige                     |
| 57.0x.99†↔ | Transurethrale Drainage der Harnblase, sonstige       | 59.93†↔    | Ersetzen eines Ureterostomie-Katheters                |
| 57.32†↔    | Sonstige Zystoskopie                                  | 97.62†↔    | Entfernen eines Ureterostomie- oder Ureterkatheters   |

**ADRG L68** **Andere mäßig schwere Erkrankungen der Harnorgane oder Harnblasenlähmung, mehr als ein Belegungstag**

Hauptdiagnose in Tabelle L68-1 oder Hauptdiagnose in Tabelle L68-2 und Verweildauer > 1 Tag

**DRG L68A** **Andere mäßig schwere Erkrankungen der Harnorgane oder Harnblasenlähmung, mehr als ein Belegungstag, Alter < 6 Jahre**

Alter < 6 Jahre

**DRG L68B** **Andere mäßig schwere Erkrankungen der Harnorgane oder Harnblasenlähmung, mehr als ein Belegungstag, Alter > 5 Jahre**

**Hauptdiagnose L68-1**

|        |  |       |  |
|--------|--|-------|--|
| E12.20 | DM iVm Fehl-/Mangelernähr m Nierenkomplik, n entgl bez   | N03.2 | Chron nephrit Synd, diffuse membranöse GN                  |
| E12.21 | DM iVm Fehl-/Mangelernähr m Nierenkomplik, entgl bez     | N03.3 | Chron nephrit Synd, diffuse mesangioproliferative GN       |
| F45.34 | Somatof auton Fktstör, Urogenitalsyst                    | N03.4 | Chron nephrit Synd, diffuse endokapillär-proliferative GN  |
| I12.90 | Hypertens NierenKH oh Niereninsuff, oA hypert Kris       | N03.5 | Chron nephrit Synd, diffuse mesangiokapilläre GN           |
| I12.91 | Hypertens NierenKH oh Niereninsuff, mA hypert Kris       | N03.6 | Chron nephrit Synd, Dense-deposit-KH                       |
| I72.2  | Aneurysma u Dissektion Nierenarterie                     | N03.7 | Chron nephrit Synd, GN m diffuser Halbmondbildung          |
| I82.3  | Embolie u Thrombose Nierenvene                           | N03.8 | Chron nephrit Synd, sonst morphol Veränderungen            |
| M10.30 | Gicht d Nierenfunktionsstörung, mehrere Lok              | N03.9 | Chron nephrit Synd, Art morphol Veränderung nnbez          |
| M10.31 | Gicht d Nierenfunktionsstörung, Schulterregion           | N05.0 | Nnbez nephrit Synd, minimale glomeruläre Läsion            |
| M10.32 | Gicht d Nierenfunktionsstörung, Oberarm                  | N05.1 | Nnbez nephrit Synd, fokale/segmentale glomerul Läsionen    |
| M10.33 | Gicht d Nierenfunktionsstörung, Unterarm                 | N05.2 | Nnbez nephrit Synd, diffuse membranöse GN                  |
| M10.34 | Gicht d Nierenfunktionsstörung, Hand                     | N05.3 | Nnbez nephrit Synd, diffuse mesangioproliferative GN       |
| M10.35 | Gicht d Nierenfunktionsstörung, Beckenregion/OS          | N05.4 | Nnbez nephrit Synd, diffuse endokapillär-proliferative GN  |
| M10.36 | Gicht d Nierenfunktionsstörung, Unterschenkel            | N05.5 | Nnbez nephrit Synd, diffuse mesangiokapilläre GN           |
| M10.37 | Gicht d Nierenfunktionsstörung, Knöchel/Fuß              | N05.6 | Nnbez nephrit Synd, Dense-deposit-KH                       |
| M10.38 | Gicht d Nierenfunktionsstörung, sonstige Lok             | N05.7 | Nnbez nephrit Synd, GN m diffuser Halbmondbildung          |
| M10.39 | Gicht d Nierenfunktionsstörung, nnbez Lokalisationen     | N05.8 | Nnbez nephrit Synd, sonst morpholog Veränderungen          |
| N00.0  | Akut nephrit Synd, minimale glomeruläre Läsion           | N05.9 | Nnbez nephrit Synd, Art morpholog Veränderung nnbez        |
| N00.1  | Akut nephrit Synd, fokale u segment glomerul Läsionen    | N06.0 | Isol Proteinurie m Ang morph Veränd, min glomerul Läsion   |
| N00.2  | Akut nephrit Synd, diffuse membranöse GN                 | N06.1 | Isol Proteinurie m Ang morph Veränd, fok/segmglom Läs      |
| N00.3  | Akut nephrit Synd, diffuse mesangioproliferative GN      | N06.2 | Isol Proteinurie m Ang morph Veränd, diff membran GN       |
| N00.4  | Akut nephrit Synd, diffuse endokap-prolif GN             | N06.3 | Isol Proteinurie m Ang morph Veränd, diff mesangprol GN    |
| N00.5  | Akut nephrit Synd, diffuse mesangiokapilläre GN          | N06.4 | Isol Proteinurie m Ang morph Veränd, diff endok-prol GN    |
| N00.6  | Akut nephrit Synd, Dense-deposit-KH                      | N06.5 | Isol Proteinurie m Ang morph Veränd, diff mesangkap GN     |
| N00.7  | Akut nephrit Synd, GN m diffuser Halbmondbildung         | N06.6 | Isol Proteinurie m Ang morph Veränd, Dense-deposit-KH      |
| N00.8  | Akut nephrit Synd, sonst morpholog Veränderungen         | N06.7 | Isol Proteinurie m Ang morph Veränd, GN diff Halbmondb     |
| N00.9  | Akut nephrit Synd, Art morpholog Veränderung nnbez       | N06.8 | Isol Proteinurie m Ang morph Veränd, so morph Veränd       |
| N01.0  | Rapid-progress nephrit Syndminimale glomeruläre Läsion   | N06.9 | Isol Proteinurie m Ang morph Veränd, Art morph Verän nnbez |
| N01.1  | Rapid-progress nephrit Synd, fok/segm glomerul Läsionen  | N07.0 | Heredit Nephropathie, aonkl, min glomeruläre Läsion        |
| N01.2  | Rapid-progress nephrit Synd, diffuse membranöse GN       | N07.1 | Heredit Nephropathie, aonkl, fok/segment glomer Läsion     |
| N01.3  | Rapid-progress nephrit Synd, diff mesangioprolif GN      | N07.2 | Heredit Nephropathie, aonkl, diffuse membranöse GN         |
| N01.4  | Rapid-progress nephrit Synd, diff endokap-prolif GN      | N07.3 | Heredit Nephropathie, aonkl, diffuse mesangioprolif GN     |
| N01.5  | Rapid-progress nephrit Synd, diff mesangiokapilläre GN   | N07.4 | Heredit Nephropathie, aonkl, diff endokap-prolif GN        |
| N01.6  | Rapid-progress nephrit Synd, Dense-deposit-KH            | N07.5 | Heredit Nephropathie, aonkl, diff mesangiokapilläre GN     |
| N01.7  | Rapid-progress nephrit Synd, GN m diff Halbmondbild      | N07.6 | Heredit Nephropathie, aonkl, Dense-deposit-KH              |
| N01.8  | Rapid-progress nephrit Synd, sonst morpholog Veränderung | N07.7 | Heredit Nephropathie, aonkl, GN m diff Halbmondbildung     |
| N01.9  | Rapid-progress nephrit Synd, Art morph Veränderung nnbez | N07.8 | Heredit Nephropathie, aonkl, so morphol Veränderungen      |
| N03.0  | Chron nephrit Synd, minimale glomeruläre Läsion          | N07.9 | Heredit Nephropathie, aonkl, Art morphol Veränderung nnbez |
| N03.1  | Chron nephrit Synd, fokale/segmentale glomerul Läsionen  | N11.0 | Nichtobstruktive, m Reflux verb chron Pyelonephritis       |



|        |  |        |  |
|--------|--|--------|--|
| N14.0  | Analetika-Nephropathie                               | N36.9  | KH Harnröhre, nnbez  |
| N14.1  | Nephropathie d so AM/Drogen/biol akt Subst           | N98.0  | Infektion i Zusammenhang m artifizierl Insemination          |
| N14.2  | Nephropathie d nnbez AM/Drogen/biol aktive Subst     | N99.5  | FktStör äusseres Stoma Hamtrakt                              |
| N14.3  | Nephropathie d Schwermetalle                         | N99.8  | Sonst KH Urogenitalsystem n med Maßn                         |
| N14.4  | Toxische Nephropathie, aonkl                         | Q60.1  | Nierenagenesie, beidseitig                                   |
| N15.0  | Balkan-Nephropathie                                  | Q60.4  | Nierenhypoplasie, beidseitig                                 |
| N15.8  | Sonst nbez tubulointerstitielle Nieren-KH            | Q61.0  | Angeborene solitäre Nierenzyste                              |
| N15.9  | Tubulointerstitielle Nierenkrankheit, nnbez          | Q61.1  | Polyzyst Niere, autosom-rez                                  |
| N25.0  | Renale Osteodystrophie                               | Q61.2  | Polyzyst Niere, autosom-dom                                  |
| N25.1  | Renaler Diabetes insipidus                           | Q61.3  | Polyzystische Niere, nnbez                                   |
| N25.8  | Sonst KH infolge Schädigung tubuläre Nierenfunktion  | Q61.4  | Nierendysplasie  |
| N25.9  | KH infolge Schädigung tubuläre Nierenfunktion, nnbez | Q61.5  | Medulläre Zystenniere  |
| N27.0  | Kleine Niere unbek Ursache, einseitig                | Q61.8  | Sonstige zystische Nierenkrankheiten                         |
| N27.1  | Kleine Niere unbek Ursache, bdseitig                 | Q61.9  | Zystische Nierenkrankheit, nnbez                             |
| N27.9  | Kleine Niere unbek Ursache, nnbez                    | Q64.1  | Ekstrophie Harnblase   |
| N28.1  | Zyste Niere, erworben                                | Q64.2  | Angeborene Urethralklappen im hinteren Teil Harnröhre        |
| N28.8  | Sonstige nbez KH Niere/Ureter                        | Q64.3  | So Atresie u (angeb) Stenose Urethra u Harnblasenhals        |
| N28.9  | Krankheit Niere/Ureter, nnbez                        | Q64.4  | Fehlbildung Urachus  |
| N31.0  | Ungehemmte neurogene Blasenentleerung, aonkl         | Q64.5  | Angeborenes Fehlen Harnblase u Urethra                       |
| N31.1  | Neurogene Reflexblase, aonkl                         | Q64.6  | Angeborenes Divertikel Harnblase                             |
| N31.2  | Schlaffe neurogene Harnblase, aonkl                  | Q64.7  | Sonst angeborene Fehlbildung Harnblase u Urethra             |
| N31.80 | Neuromusk Low-compliance-Blas, organ fix             | Q64.8  | Sonst nbez angeborene Fehlbildungen Harnsystem               |
| N31.81 | Hypo-/Akontraktl BlasMuskl oh neurol Substr          | Q64.9  | Angeborene Fehlbildung Harnsystem, nnbez                     |
| N31.82 | Instabil Blase oh neurolog Substr                    | S36.83 | Verletzung Retroperitoneum                                   |
| N31.88 | Sonst neuromusk Dysfunkt Harnblas                    | S37.1  | Verletzung Hamleiter   |
| N31.9  | Neuromuskuläre Dysfunktion Harnblase, nnbez          | S37.20 | Verletzung Harnblase, nnbez                                  |
| N32.0  | Blasenhalsobstruktion                                | S37.21 | Prellung Harnblase   |
| N32.1  | Vesikointestinalfistel                               | S37.22 | Ruptur Harnblase   |
| N32.2  | Harnblasenfistel, aonkl                              | S37.28 | Sonstige Verletzungen Harnblase                              |
| N32.3  | Harnblasendivertikel                                 | S37.33 | Verletzung Harnröhre, Pars prostatica                        |
| N32.4  | Harnblasenruptur, nichttraumatisch                   | S37.38 | Verletzung Harnröhre, sonst Teile                            |
| N32.8  | Sonstige nbez KH Harnblase                           | T19.0  | Fremdkörper in Harnröhre                                     |
| N32.9  | KH Harnblase, nnbez                                  | T19.1  | Fremdkörper in Harnblase                                     |
| N36.0  | Harnröhrenfistel                                     | T85.71 | Infekt u entzündl Reakt durch Katheter zur Peritonealdialyse |
| N36.1  | Harnröhrendivertikel                                 | Z43.5  | Versorgung Zystostoma  |
| N36.2  | Harnröhrenkarunkel                                   | Z43.6  | Versorgung so künstl Körperöffnungen Hamtrakt                |
| N36.3  | Prolaps Harnröhrenschleimhaut                        | Z46.6  | Versorgen m u Anpassen Gerät im Hamtrakt                     |
| N36.8  | Sonstige nbez KH Harnröhre                           | Z94.0  | Zustand nach Nierentransplantation                           |

**Hauptdiagnose L68-2**

G95.80 HarnblasLähm b Schädig ob motor Neuron [UMNL]

G95.81 HarnblasLähm b Schädig unt motor Neuron [LMNL]

**ADRG L69****Andere schwere Erkrankungen der Harnorgane, mehr als ein Belegungstag**

Hauptdiagnose in Tabelle L69-1 und Verweildauer &gt; 1 Tag

**DRG L69A****Andere schwere Erkrankungen der Harnorgane, mehr als ein Belegungstag mit äußerst schweren CC oder Alter < 10 Jahre**

Alter &lt; 10 Jahre oder PCCL &gt; 3

**DRG L69B****Andere schwere Erkrankungen der Harnorgane, mehr als ein Belegungstag ohne äußerst schwere CC, Alter > 9 Jahre****Hauptdiagnose L69-1**

|        |  |        |  |
|--------|--|--------|--|
| E10.20 | Prim insabh DM [T-1-Diab] m Nierenkomplik, n entgl bez   | N04.3  | Nephrotisches Synd, diffuse mesangioproliferative GN       |
| E10.21 | Prim insabh DM [T-1-Diab] m Nierenkomplik, entgl bez     | N04.4  | Nephrotisches Synd, diffuse endokapillär-proliferative GN  |
| E11.20 | N prim insabh DM [T-2-Diab] m Nierenkomplik, n entgl bez | N04.5  | Nephrotisches Synd, diffuse mesangiokapilläre GN           |
| E11.21 | N prim insabh DM [T-2-Diab] m Nierenkomplik, entgl bez   | N04.6  | Nephrotisches Syndrom, Dense-deposit-Krankheit             |
| E13.20 | Sonst nbez Diab mell m Nierenkomplik, n entgl bez        | N04.7  | Nephrotisches Synd, GN m diffuser Halbmondbildung          |
| E13.21 | Sonst nbez Diab mell m Nierenkomplik, entgl bez          | N04.8  | Nephrotisches Synd, sonst morphol Veränderungen            |
| E14.20 | Nnbez Diab mell m Nierenkompl, n entgl bez               | N04.9  | Nephrotisches Synd, Art morphol Veränderung nnbez          |
| E14.21 | Nnbez Diab mell m Nierenkomplik, entgl bez               | N28.0  | Ischämie/Infarkt Niere                                     |
| N04.0  | Nephrotisches Synd, minimale glomeruläre Läsion          | S37.02 | Rißverletzung Niere  |
| N04.1  | Nephrotisches Synd, fokale/segment glomerul Läsionen     | S37.03 | Komplette Ruptur Nierenparenchym                           |
| N04.2  | Nephrotisches Synd, diffuse membranöse GN                | T83.5  | Infektion/entzündl Rkt d Proth/Implant/Transpl im Hamtrakt |

|        |  |        |   |
|--------|--|--------|---|
| T86.10 | Akute Funktionsverschlechterung eines Nierentransplantates | T86.12 | Verzögerte Aufnahme der Transplantatfunktion            |
| T86.11 | Chron Funktionsverschlechterung eines Nierentransplantates | T86.19 | Sonst u nnbez FunkStör, Versagen u Abstoß Nierentranspl |

**ADRG L70 Krankheiten und Störungen der Harnorgane, ein Belegungstag oder Niereninsuffizienz, ein Belegungstag ohne Dialyse**

Verweildauer ist gleich 1 Tag

**DRG L70A Krankheiten und Störungen der Harnorgane, ein Belegungstag, Alter < 10 Jahre**

Alter < 10 Jahre und keine Hauptdiagnose in Tabelle L70-1

**DRG L70B Krankheiten und Störungen der Harnorgane, ein Belegungstag, Alter > 9 Jahre oder Niereninsuffizienz, ein Belegungstag ohne Dialyse**

**Hauptdiagnose L70-1**

|        |   |        |  |
|--------|---|--------|--|
| I12.00 | Hypertens NierenKH m Niereninsuff, oA hypert Kris     | N18.3  | Chron Nierenkrankheit, Stadium 3                   |
| I12.01 | Hypertens NierenKH m Niereninsuff, mA hypert Kris     | N18.4  | Chron Nierenkrankheit, Stadium 4                   |
| I13.10 | Hypertens He-/NierKH mit Niereninsuff, oA hypert Kris | N18.5  | Chron Nierenkrankheit, Stadium 5                   |
| I13.11 | Hypertens He-/NierKH m Niereninsuff, mA hypert Kris   | N18.80 | Einseitige chron Nierenfunktionsstörung            |
| N17.0  | Akutes Nierenversagen m Tubulusnekrose                | N18.89 | Sonst chron Nierenkrankheit, Stadium nnbez         |
| N17.1  | Akutes Nierenversagen m akuter Rindennekrose          | N18.9  | Chronische Nierenkrankheit, nicht näher bezeichnet |
| N17.2  | Akutes Nierenversagen m Marknekrose                   | N19    | Nnbez Niereninsuffizienz                           |
| N17.8  | Sonstiges akutes Nierenversagen                       | N99.0  | Nierenversagen nach med Maßnahmen                  |
| N17.9  | Akutes Nierenversagen, nnbez                          | R34    | Anurie u Oligurie                                  |
| N18.1  | Chron Nierenkrankheit, Stadium 1                      | T79.5  | Traumatische Anurie                                |
| N18.2  | Chron Nierenkrankheit, Stadium 2                      | Z49.0  | Vorbereitung auf Dialyse                           |

**ADRG L71 Niereninsuffizienz, ein Belegungstag mit Dialyse**

Hauptdiagnose in Tabelle L71-1 und Verweildauer ist gleich 1 Tag und Dialyse

**DRG L71Z Niereninsuffizienz, ein Belegungstag mit Dialyse**

**Hauptdiagnose L71-1**

|        |   |        |  |
|--------|---|--------|--|
| I12.00 | Hypertens NierenKH m Niereninsuff, oA hypert Kris     | N18.3  | Chron Nierenkrankheit, Stadium 3                   |
| I12.01 | Hypertens NierenKH m Niereninsuff, mA hypert Kris     | N18.4  | Chron Nierenkrankheit, Stadium 4                   |
| I13.10 | Hypertens He-/NierKH mit Niereninsuff, oA hypert Kris | N18.5  | Chron Nierenkrankheit, Stadium 5                   |
| I13.11 | Hypertens He-/NierKH m Niereninsuff, mA hypert Kris   | N18.80 | Einseitige chron Nierenfunktionsstörung            |
| N17.0  | Akutes Nierenversagen m Tubulusnekrose                | N18.89 | Sonst chron Nierenkrankheit, Stadium nnbez         |
| N17.1  | Akutes Nierenversagen m akuter Rindennekrose          | N18.9  | Chronische Nierenkrankheit, nicht näher bezeichnet |
| N17.2  | Akutes Nierenversagen m Marknekrose                   | N19    | Nnbez Niereninsuffizienz                           |
| N17.8  | Sonstiges akutes Nierenversagen                       | N99.0  | Nierenversagen nach med Maßnahmen                  |
| N17.9  | Akutes Nierenversagen, nnbez                          | R34    | Anurie u Oligurie                                  |
| N18.1  | Chron Nierenkrankheit, Stadium 1                      | T79.5  | Traumatische Anurie                                |
| N18.2  | Chron Nierenkrankheit, Stadium 2                      | Z49.0  | Vorbereitung auf Dialyse                           |

**ADRG L72 Thrombotische Mikroangiopathie oder Hämolytisch-urämisches Syndrom**

Hauptdiagnose in Tabelle L72-1

**DRG L72Z Thrombotische Mikroangiopathie oder Hämolytisch-urämisches Syndrom**

**Hauptdiagnose L72-1**

|       |                                |       |                                |
|-------|--------------------------------|-------|--------------------------------|
| D59.3 | Hämolytisch-urämisches Syndrom | M31.1 | Thrombotische Mikroangiopathie |
|-------|--------------------------------|-------|--------------------------------|

**ADRGs 901, 902**

**OR-Prozeduren ohne Bezug**

OR-Prozeduren ohne Bezug

**DRGs 901A, 901B, 901C, 901D, 902Z**





# **MDC 12**

Krankheiten und Störungen  
der männlichen  
Geschlechtsorgane



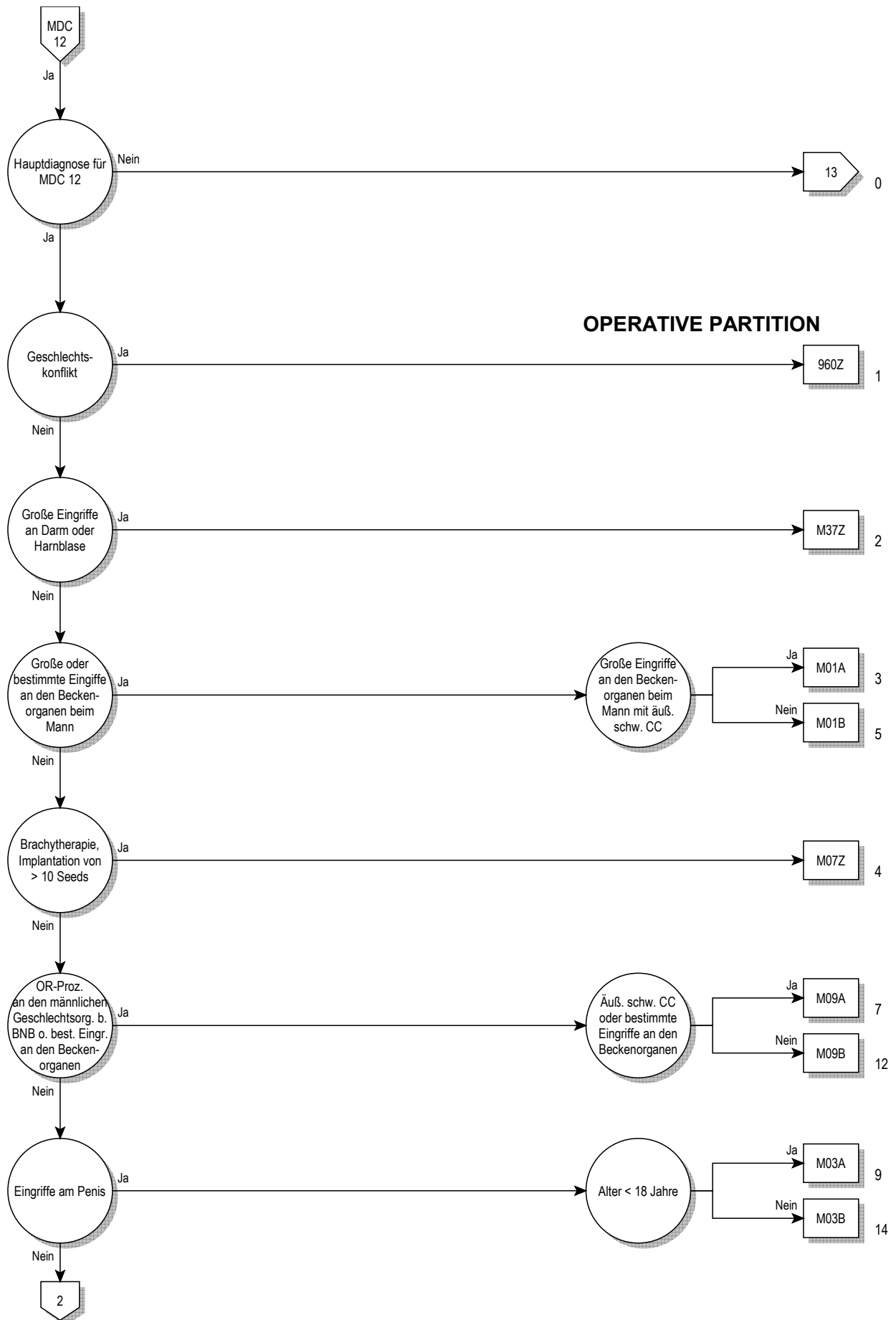

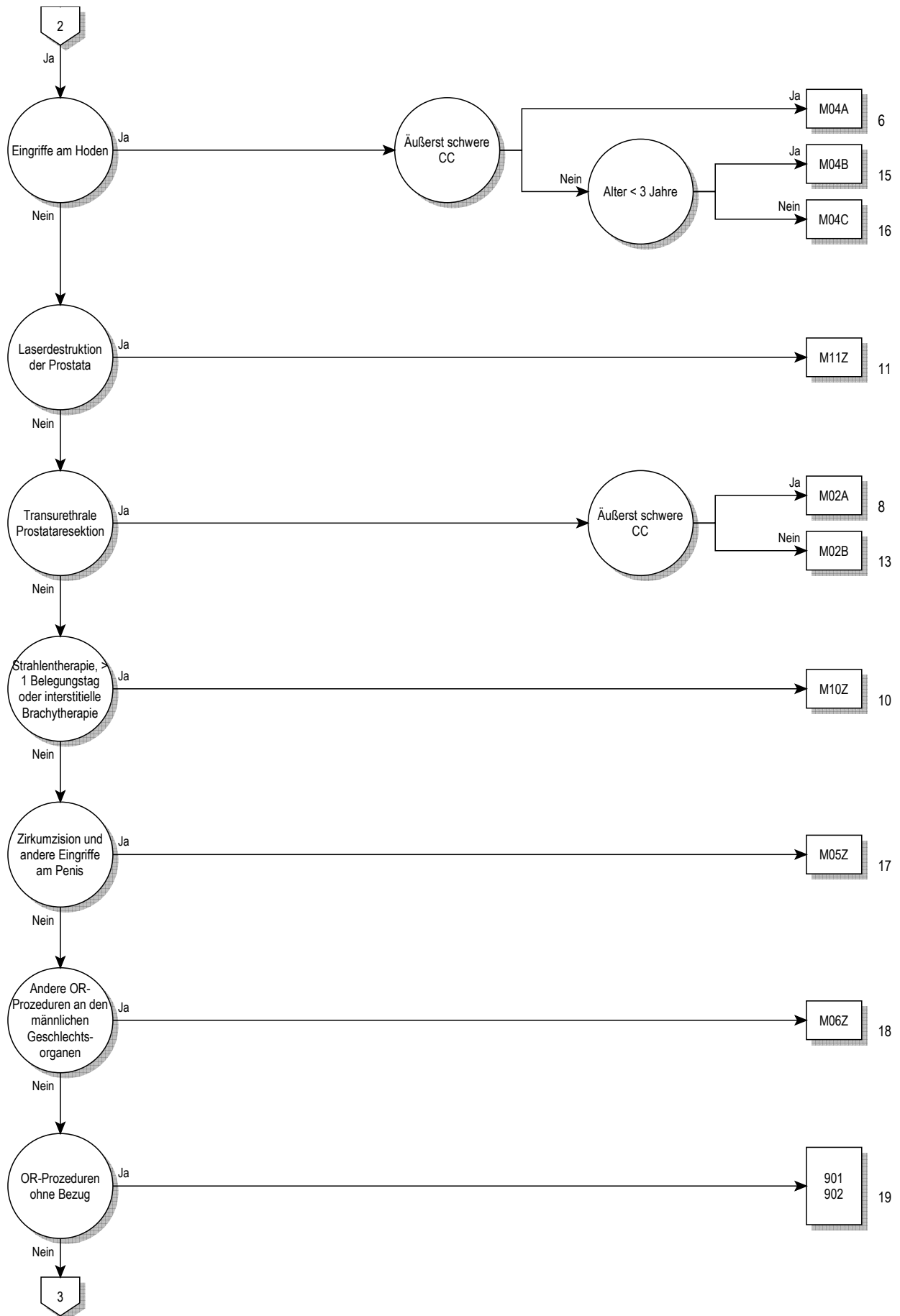

12

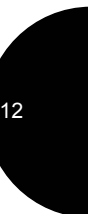
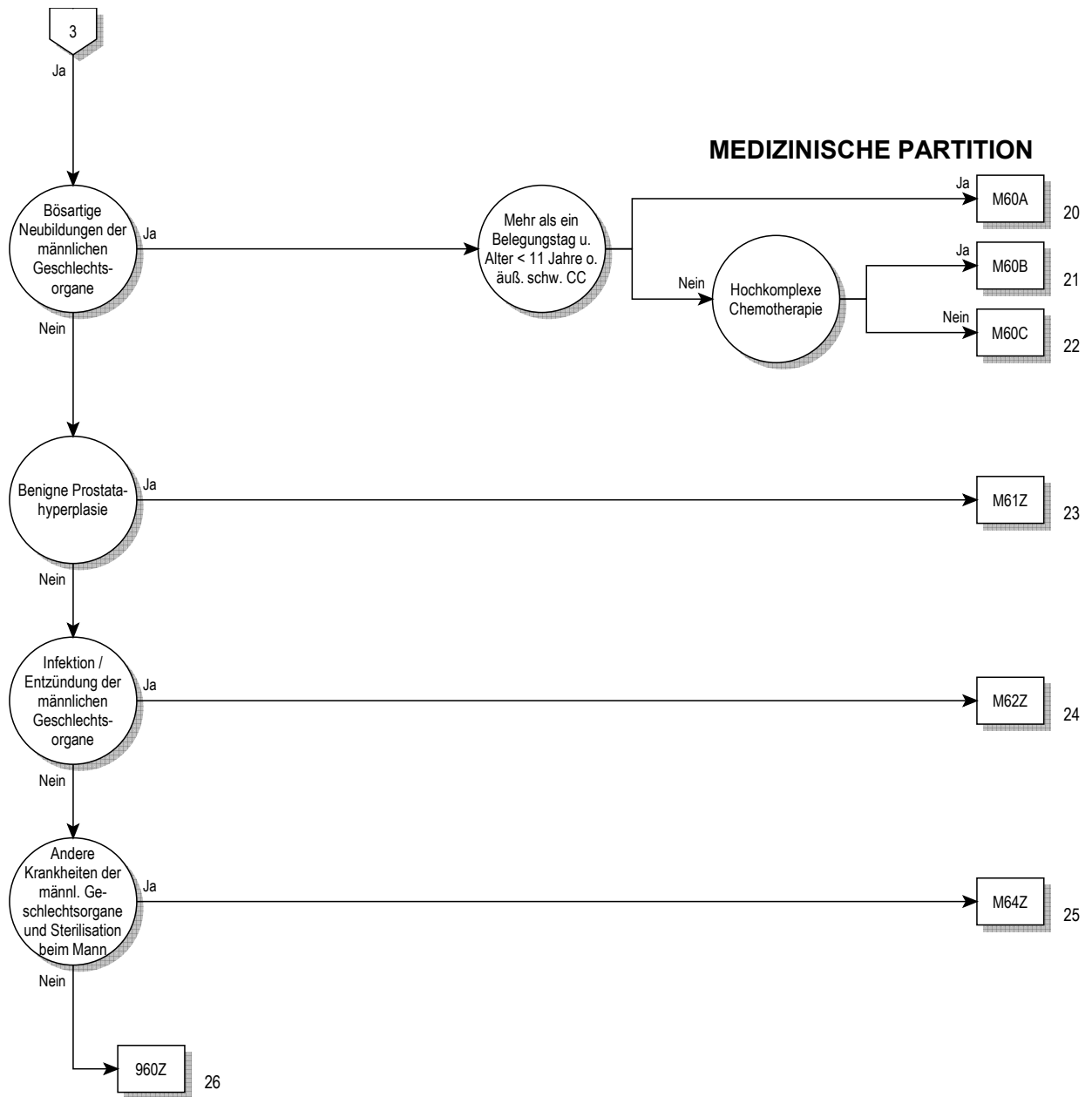



**Entscheidungslogik MDC 12**

Hauptdiagnose in Tabelle MDC12-0 und keine Hauptdiagnose in Tabelle MDC12-1 oder Hauptdiagnose in Tabelle MDC12-1 und Geschlecht ist gleich männlich (1)

**Hauptdiagnose für MDC 12 (MDC12-0)**

|        |  |        |  |
|--------|--|--------|--|
| A51.0  | Primärer syphilitischer Genitallaffekt                       | N42.0  | Prostatastein  |
| A54.0  | Gonoklnf unt UrogenitTr oh periurethr Absz/Absz Gll urethr   | N42.1  | Kongestion u Blutung Prostata                          |
| A54.1  | Gonoklnf unt UrogenitTr m periurthr Absz/Absz Gll urethr     | N42.2  | Prostataatrophie                                       |
| A54.2  | Pelvipерitonitis durch Gonok, Gonoklnf sonst Urogenitalorg   | N42.3  | Prostata dysplasie                                     |
| A55    | Lymphogranuloma ing (venereum) durch Chlamydien              | N42.8  | Sonstige nbez KH Prostata                              |
| A56.0  | Chlamydieninfektion des unteren Urogenitaltraktes            | N42.9  | KH Prostata, nnbez                                     |
| A56.1  | Chlamydieninfektion Pelvipерitoneum u sonst Urogenitalorgane | N43.0  | Funikulozele   |
| A56.2  | Chlamydieninfektion des Urogenitaltraktes, nnbez             | N43.1  | Infizierte Hydrozele                                   |
| A56.8  | Durch GeschlVerk übertrag Chlamydieninfekt an sonst Lok      | N43.2  | Sonstige Hydrozele                                     |
| A57    | Ulcus molle (venereum)                                       | N43.3  | Hydrozele, nnbez                                       |
| A58    | Granuloma venereum (inguinale)                               | N43.4  | Spermatozele   |
| A59.0  | Trichomoniasis urogenitalis                                  | N44.0  | Hodentorsion   |
| A60.0  | Infekt Genitalorgane u Urogenitaltrakt durch Herpesviren     | N44.1  | Hydatidentorsion                                       |
| A60.1  | Infekt der Perianalhaut und des Rektums durch Herpesviren    | N45.0  | Orchitis, Epididymitis u Epididymoorchitis m Absz      |
| A60.9  | Infektion des Anogenitalbereiches durch Herpesviren, nnbez   | N45.9  | Orchitis, Epididymitis u Epididymoorchitis oh Absz     |
| A63.8  | Sonst nb, vorwiegend d GeschlVerk übertr KH                  | N46    | Sterilität Mann  |
| A64    | Durch Geschlechtsverkehr übertr KH, nnbez                    | N47    | Vorhauthypertrophie, Phimose u Paraphimose             |
| B26.0  | Mumps-Orchitis   | N48.0  | Leukoplakie Penis                                      |
| B37.4  | Kandidose an sonst Lok des Urogenitalsystems                 | N48.1  | Balanoposthitis  |
| C60.0  | Bösartige Neubildung: Praeputium penis                       | N48.2  | Sonstige entzündliche KH Penis                         |
| C60.1  | Bösartige Neubildung: Glans penis                            | N48.30 | Priapismus vom Low-Flow-Typ                            |
| C60.2  | Bösartige Neubildung: Penischaft                             | N48.31 | Priapismus vom High-Flow-Typ                           |
| C60.8  | Bösartige Neubildung: Penis, mehr Teilbereiche überlappend   | N48.38 | Sonstiger Priapismus                                   |
| C60.9  | Bösartige Neubildung: Penis, nicht näher bezeichnet          | N48.39 | Priapismus, nicht näher bezeichnet                     |
| C61    | Bösartige Neubildung der Prostata                            | N48.4  | Impotenz organischen Ursprungs                         |
| C62.0  | Bösartige Neubildung: Dystoper Hoden                         | N48.5  | Ulkus des Penis  |
| C62.1  | Bösartige Neubildung: Deszendierter Hoden                    | N48.6  | Induratio penis plastica                               |
| C62.9  | Bösartige Neubildung: Hoden, nicht näher bezeichnet          | N48.8  | Sonstige nbez KH Penis                                 |
| C63.0  | Bösartige Neubildung: Nebenhoden [Epididymis]                | N48.9  | KH Penis, nnbez  |
| C63.1  | Bösartige Neubildung: Samenstrang                            | N49.0  | Entzündliche KK Vesicula seminalis                     |
| C63.2  | Bösartige Neubildung: Skrotum                                | N49.1  | Entz KH Fun spermat, Tun vag testis u Ductus deferens  |
| C63.7  | BNB: Sonstige näher bezeichnete männliche Genitalorgane      | N49.2  | Entzündliche KH Skrotum                                |
| C63.8  | BNB: Männliche Genitalorgane, mehr Teilbereiche überlapp     | N49.80 | Fournier-Gangrän beim Mann                             |
| C63.9  | Bösartige Neubildung: Männliches Genitalorgan, nnbez         | N49.88 | Entzündliche KH so nbez männlicher Genitalorgane       |
| C76.3  | BNB ungenau bezeichneter Lokalisationen: Becken              | N49.9  | Entzündliche KH nnbez männliches Genitalorgan          |
| C79.82 | Sekundäre bösartige Neubildung der Genitalorgane             | N50.0  | Hodenatrophie  |
| D07.4  | Carcinoma in situ Penis                                      | N50.1  | GefäßKH männliche Genitalorgane                        |
| D07.5  | Carcinoma in situ Prostata                                   | N50.8  | Sonstige nbez KH männliche Genitalorgane               |
| D07.6  | Carcinoma in situ so u nnbez männl Genitalorgane             | N50.9  | KH männliche Genitalorgane, nnbez                      |
| D17.6  | Gutart Neubildung Fettgewebe Samenstrang                     | N51.0  | KH Prostata b aokl KH                                  |
| D29.0  | Gutartige Neubildung Penis                                   | N51.1  | KH Hoden u Nebenhoden b aokl KH                        |
| D29.1  | Gutartige Neubildung Prostata                                | N51.2  | Balanitis b aokl KH                                    |
| D29.2  | Gutartige Neubildung Hoden                                   | N51.8  | Sonst KH männl Genitalorgane b aokl KH                 |
| D29.3  | Gutartige Neubildung Nebenhoden                              | P83.5  | Angeborene Hydrozele                                   |
| D29.4  | Gutartige Neubildung Skrotum                                 | Q53.0  | Ektopia testis   |
| D29.7  | Gutartige Neubildung sonst männl Genitalorgane               | Q53.1  | Nondescensus testis, einseitig                         |
| D29.9  | Gutartige Neubildung männl Genitalorgan, nnbez               | Q53.2  | Nondescensus testis, beidseitig                        |
| D40.0  | NB unsich/unbek Verhalt Prostata                             | Q53.9  | Nondescensus testis, nnbez                             |
| D40.1  | NB unsich/unbek Verhalt Hoden                                | Q54.0  | Glanduläre Hypospadie                                  |
| D40.7  | NB unsich/unbek Verhalt sonst männl Genitalorg               | Q54.1  | Penile Hypospadie                                      |
| D40.9  | NB unsich/unbek Verhalt männl Genitalorg, nnbez              | Q54.2  | Penoskrotale Hypospadie                                |
| F52.2  | Versagen genitaler Reaktionen                                | Q54.3  | Perineale Hypospadie                                   |
| I86.1  | Skrotumvarizen   | Q54.4  | Angeborene Ventralverkrümmung Penis                    |
| I86.2  | Beckenvarizen  | Q54.8  | Sonstige Formen Hypospadie                             |
| L29.1  | Pruritus scrotalis   | Q54.9  | Hypospadie, nnbez                                      |
| L29.3  | Pruritus anogenitalis, nnbez                                 | Q55.0  | Fehlen u Aplasie Hodens                                |
| N40    | Prostatahyperplasie  | Q55.1  | Hypoplasie Hoden u Skrotum                             |
| N41.0  | Akute Prostatitis  | Q55.2  | Sonst angeborene Fehlbildung Hoden u Skrotum           |
| N41.1  | Chronische Prostatitis                                       | Q55.3  | Atresie Ductus deferens                                |
| N41.2  | Prostataabszeß   | Q55.4  | So angeb Fehl b Dct defer/NbHoden/V seminal u Prostata |
| N41.3  | Prostatazystitis   | Q55.5  | Angeborenes Fehlen u Aplasie Penis                     |
| N41.8  | Sonstige entzündliche KH Prostata                            | Q55.6  | Sonst angeborene Fehlbildung Penis                     |
| N41.9  | Entzündliche KH Prostata, nnbez                              | Q55.8  | Sonst nbez angeborene Fehlbild d männl Genitalorgane   |

|       |  |        |   |
|-------|--|--------|---|
| Q55.9 | Angeborene Fehlbildung männl Genitalorgane, nnbez        | R86.2  | Abn Wert so Drog/AM/biol akt Subst UM männl GenitOrg    |
| Q64.0 | Epispadie  | R86.3  | Abn Wert Subst vorw nmed Herk UntMat männl GenitOrg     |
| Q96.0 | Karyotyp 45,X  | R86.4  | Abnorme immun Bef in UntMat männl GenitOrg              |
| Q96.1 | Karyotyp 46,X iso (Xq)                                   | R86.5  | Abnorme mikrobiol Bef in UntMat männl GenitOrg          |
| Q96.2 | Karyotyp 46,X m Gonosomenanom, ausgenomm iso (Xq)        | R86.6  | Abnorme zytol Bef in UntMat aus männl GenitOrg          |
| Q96.3 | Mosaik, 45,X/46,XX oder 45,X/46,XY                       | R86.7  | Abnorme histol Bef in UntMat aus männl GenitOrg         |
| Q96.4 | Mosaik, 45,X/sonstige Zelllinie(n) mit Gonosomenanomalie | R86.8  | So abn Bef in UntMat aus männl GenitOrg                 |
| Q96.8 | Sonstige Varianten Turner-Syndrom                        | R86.9  | Nnbez abn Bef in UntMat aus männl GenitOrg              |
| Q96.9 | Turner-Syndrom, nnbez                                    | S30.2  | Prellung äußere Genitalorgane                           |
| Q97.0 | Karyotyp 47,XXX  | S31.2  | Offene Wunde Penis                                      |
| Q97.1 | Weiblicher Phänotyp m mehr als drei X-Chromosomen        | S31.3  | Offene Wunde Skrotum u Testes                           |
| Q97.2 | Mosaik, Zelllinien m unterschiedl Anzahl X-Chromosomen   | S31.5  | Offene Wunde sonst u nnbez äußerer Genitalorgane        |
| Q97.3 | Weiblicher Phänotyp m Karyotyp 46,XY                     | S37.7  | Verletzung mehrerer Harnorgane u Beckenorgane           |
| Q97.8 | Sonst nbez Anomalien Gonosomen b weiblichem Phänotyp     | S37.82 | Verletzung Prostata                                     |
| Q97.9 | Anomalie Gonosomen b weiblichem Phänotyp, nnbez          | S37.83 | Verletzung Bläschendrüse [Vesicula seminalis]           |
| Q98.0 | Klinefelter-Syndrom, Karyotyp 47,XXY                     | S37.84 | Verletzung Samenleiter                                  |
| Q98.1 | Klinefelter-Synd, männl Phänotyp m > 2 X-Chromosomen     | S37.88 | Verletzung sonst Beckenorgane                           |
| Q98.2 | Klinefelter-Synd, männlicher Phänotyp m Karyotyp 46,XX   | S37.9  | Verletzung nnbez Harnorgan od Beckenorgan               |
| Q98.3 | Sonst männlicher Phänotyp m Karyotyp 46,XX               | S38.0  | Zerquetschung äußere Genitalorgane                      |
| Q98.4 | Klinefelter-Syndrom, nnbez                               | S38.2  | Traumatische Amputation äußere Genitalorgane            |
| Q98.5 | Karyotyp 47,YYY  | S39.6  | Verletz ein/mehr intraabd Org m Bet ein/mehr Beckenorg  |
| Q98.6 | Männl Phänotyp m Strukturanomalie Gonosomen              | T19.8  | Fremdkörper an sonst/mehr Lok Urogenitaltrakt           |
| Q98.7 | Männlicher Phänotyp m Gonosomen-Mosaik                   | T19.9  | Fremdkörper im Urogenitaltrakt, Teil nnbez              |
| Q98.8 | Sonst nbez Anomalien Gonosomen männl Phänotyp            | Z30.2  | Sterilisierung  |
| Q98.9 | Anomalie Gonosomen männl Phänotyp, nnbez                 | Z31.0  | Tuben- od Vasoplastik nach früherer Sterilisierung      |
| Q99.8 | Sonstige nbez Chromosomenanomalien                       | Z31.3  | Andere Methoden, die Fertilisation unterstützen         |
| R10.2 | Schmerzen im Becken u am Damm                            | Z31.4  | Untersuchung und Test im Zusammenhang mit Fertilisation |
| R86.0 | Abnormer Enzymwert in UntMat männl GenitOrganen          | Z41.2  | Zirkumzision Routinemaßnahme od rituelle Gründe         |
| R86.1 | Abnormer Hormonwert in UntMat männl GenitOrganen         | Z64.1  | Kontaktanl m Bez Multiparität                           |

### Hauptdiagnose für MDC 12 (MDC12-1)

|        |   |        |   |
|--------|---|--------|---|
| A51.0  | Primärer syphilitischer Genitallaffekt                      | Q97.2  | Mosaik, Zelllinien m unterschiedl Anzahl X-Chromosomen  |
| A54.0  | Gonoklnf unt UrogenitTr oh periurethr Absz/Absz Gll urethr  | Q97.3  | Weiblicher Phänotyp m Karyotyp 46,XY                    |
| A54.1  | Gonoklnf unt UrogenitTr m periurthr Absz/Absz Gll urethr    | Q97.8  | Sonst nbez Anomalien Gonosomen b weiblichem Phänotyp    |
| A54.2  | Pelviperitonitis durch Gonok, Gonoklnf sonst Urogenitalorg  | Q97.9  | Anomalie Gonosomen b weiblichem Phänotyp, nnbez         |
| A55    | Lymphogranuloma ing (venereum) durch Chlamydien             | Q98.0  | Klinefelter-Syndrom, Karyotyp 47,XXY                    |
| A56.0  | Chlamydieninfektion des unteren Urogenitaltraktes           | Q98.1  | Klinefelter-Synd, männl Phänotyp m > 2 X-Chromosomen    |
| A56.1  | Chlamydieninfektion Pelvipertoneum u sonst Urogenitalorgane | Q98.2  | Klinefelter-Synd, männlicher Phänotyp m Karyotyp 46,XX  |
| A56.2  | Chlamydieninfektion des Urogenitaltraktes, nnbez            | Q98.3  | Sonst männlicher Phänotyp m Karyotyp 46,XX              |
| A56.8  | Durch GeschlVerk übertrag Chlamydieninfekt an sonst Lok     | Q98.4  | Klinefelter-Syndrom, nnbez                              |
| A57    | Ulcus molle (venereum)                                      | Q98.5  | Karyotyp 47,YYY   |
| A58    | Granuloma venereum (inguinale)                              | Q98.6  | Männl Phänotyp m Strukturanomalie Gonosomen             |
| A59.0  | Trichomoniasis urogenitalis                                 | Q98.7  | Männlicher Phänotyp m Gonosomen-Mosaik                  |
| A60.0  | Infekt Genitalorgane u Urogenitaltrakt durch Herpesviren    | Q98.8  | Sonst nbez Anomalien Gonosomen männl Phänotyp           |
| A60.1  | Infekt der Perianalhaut und des Rektums durch Herpesviren   | Q98.9  | Anomalie Gonosomen männl Phänotyp, nnbez                |
| A60.9  | Infektion des Anogenitalbereiches durch Herpesviren, nnbez  | Q99.8  | Sonstige nbez Chromosomenanomalien                      |
| A63.8  | Sonst nb, vorwiegend d GeschlVerk übertr KH                 | R10.2  | Schmerzen im Becken u am Damm                           |
| A64    | Durch Geschlechtsverkehr übertr KH, nnbez                   | S30.2  | Prellung äußere Genitalorgane                           |
| B37.4  | Kandidose an sonst Lok des Urogenitalsystems                | S31.5  | Offene Wunde sonst u nnbez äußerer Genitalorgane        |
| C76.3  | BNB ungenau bezeichneter Lokalisationen: Becken             | S37.7  | Verletzung mehrerer Harnorgane u Beckenorgane           |
| C79.82 | Sekundäre bösartige Neubildung der Genitalorgane            | S37.88 | Verletzung sonst Beckenorgane                           |
| F52.2  | Versagen genitaler Reaktionen                               | S37.9  | Verletzung nnbez Harnorgan od Beckenorgan               |
| I86.2  | Beckenvarizen   | S38.0  | Zerquetschung äußere Genitalorgane                      |
| L29.3  | Pruritus anogenitalis, nnbez                                | S38.2  | Traumatische Amputation äußere Genitalorgane            |
| Q64.0  | Epispadie   | S39.6  | Verletz ein/mehr intraabd Org m Bet ein/mehr Beckenorg  |
| Q96.0  | Karyotyp 45,X   | T19.8  | Fremdkörper an sonst/mehr Lok Urogenitaltrakt           |
| Q96.1  | Karyotyp 46,X iso (Xq)                                      | T19.9  | Fremdkörper im Urogenitaltrakt, Teil nnbez              |
| Q96.2  | Karyotyp 46,X m Gonosomenanom, ausgenomm iso (Xq)           | Z30.2  | Sterilisierung  |
| Q96.3  | Mosaik, 45,X/46,XX oder 45,X/46,XY                          | Z31.0  | Tuben- od Vasoplastik nach früherer Sterilisierung      |
| Q96.4  | Mosaik, 45,X/sonstige Zelllinie(n) mit Gonosomenanomalie    | Z31.3  | Andere Methoden, die Fertilisation unterstützen         |
| Q96.8  | Sonstige Varianten Turner-Syndrom                           | Z31.4  | Untersuchung und Test im Zusammenhang mit Fertilisation |
| Q96.9  | Turner-Syndrom, nnbez                                       | Z41.2  | Zirkumzision Routinemaßnahme od rituelle Gründe         |
| Q97.0  | Karyotyp 47,XXX   | Z64.1  | Kontaktanl m Bez Multiparität                           |
| Q97.1  | Weiblicher Phänotyp m mehr als drei X-Chromosomen           |        |   |



**ADRG M01****Große Eingriffe an den Beckenorganen beim Mann oder bestimmte Eingriffe an den Beckenorganen beim Mann mit äußerst schweren CC**

Prozedur in Tabelle M01-1 oder (Prozedur mit Zusatzkennzeichen B in Tabelle M01-2 oder Prozedur in Tabelle M01-3) und PCCL > 3

**DRG M01A****Große Eingriffe an den Beckenorganen beim Mann mit äußerst schweren CC**

PCCL > 3 und Prozedur in Tabelle M01-1

**DRG M01B****Große Eingriffe an den Beckenorganen beim Mann ohne äußerst schwere CC oder bestimmte Eingriffe an den Beckenorganen beim Mann mit äußerst schweren CC****Prozedur M01-1**

|           |   |           |   |
|-----------|---|-----------|---|
| 48.41↔    | Submuköse Rektumresektion nach Soave                    | 57.6x.13↔ | Part Zystekt, m eins o beids Ureterneoiimpl, laparask             |
| 48.49↔    | Sonstige Rektumresektion mit Durchzugsverfahren         | 57.6x.20↔ | Prt Zystkt, Sprtrg o sbtt Rsktion, oh Urtneoiimpl, offn chir      |
| 48.5x.00↔ | Abdominoperineale Rektumresektion, n.n.bez.             | 57.6x.21↔ | Prt Zystkt, Sprtrg o sbtt Rs, oh Urtneoiimpl, lprsk               |
| 48.5x.10↔ | AbdmpR Rktrs, AbdmpR, abdmskr u (skr) pmeal Rktrs       | 57.6x.22↔ | Prt Zystkt, Sprtrg o sbtt Rs m eins o beids Urtneoiimpl, offn chr |
| 48.5x.11↔ | Abdomper Rektres, Erw Abdomper und abdomsagr Rektres    | 57.6x.23↔ | Prt Zystkt, Sprtrg o sbtt Rs m eins o beids Urtneoiimpl, lprsk    |
| 48.5x.99↔ | Abdominoperineale Rektumresektion, sonstige             | 57.6x.99↔ | Partielle Zystektomie, sonstige                                   |
| 48.61↔    | Transsakrale Rektosigmoidektomie                        | 57.71.00↔ | Radikale Zystektomie, n.n.bez.                                    |
| 48.62↔    | Anteriore Rektumresektion mit gleichzeitiger Kolostomie | 57.71.10↔ | Rad Zystektomie, oh Urethrektomie, b Mann, offen chir             |
| 48.63.00↔ | Sonstige anteriore Rektumresektion, n.n.bez.            | 57.71.11↔ | Rad Zystektomie, oh Urethrektomie, b Mann, laparask               |
| 48.63.10↔ | Sonstige Ant Rektumresektion, Erweiterte Ant Resektion  | 57.71.20↔ | Rad Zystektomie, m Urethrektomie, b Mann, offen chir              |
| 48.63.99↔ | Sonstige anteriore Rektumresektion, sonstige            | 57.71.21↔ | Radikale Zystektomie, m Urethrektomie, b Mann, laparask           |
| 48.64.00↔ | Posteriore Rektumresektion, n.n.bez.                    | 57.71.30↔ | Rad Zystektomie, oh Urethrektomie, b d Frau, offen chir           |
| 48.64.10↔ | Pst Rktrs, Pst Rktrs m Entrstm u Blindvrssluss          | 57.71.31↔ | Rad Zystektomie, oh Urethrektomie, b d Frau, laparask             |
| 48.64.99↔ | Posteriore Rektumresektion, sonstige                    | 57.71.40↔ | Rad Zystektomie, m Urethrektomie, b d Frau, offen chir            |
| 48.69.00↔ | Sonstige Rektumresektion, n.n.bez.                      | 57.71.41↔ | Rad Zystektomie, m Urethrektomie, b d Frau, laparask              |
| 48.69.10↔ | So Rektres, So Rektres m Enterostoma u Blindverschluss  | 57.71.50↔ | Rad Zystekt, BeEviszeration (Exent) b Mann, offen chir            |
| 48.69.11↔ | So Rektres, So Rektres oh Sphinktererhaltung            | 57.71.51↔ | Rad Zystekt, BeEviszeration (Exent) b Mann, laparask              |
| 48.69.99↔ | Sonstige Rektumresektion, sonstige                      | 57.71.99↔ | Radikale Zystektomie, sonstige                                    |
| 54.11↔    | Probelaparotomie  | 57.79.00↔ | Sonstige totale Zystektomie, n.n.bez.                             |
| 54.12.00↔ | Wiedereröffnung einer kürzlichen Laparotomie, n.n.bez.  | 57.79.10↔ | So tot Zystekt, Einf Zystekt, b Mann, offen chir                  |
| 54.12.10↔ | Wiedereröffn e kürzlichen Laparot, SecondlookLaparot    | 57.79.11↔ | So tot Zystektomie, Einf Zystektomie, b Mann, laparask            |
| 54.12.99↔ | Wiedereröffnung einer kürzlichen Laparotomie, sonstige  | 57.79.20↔ | So tot Zystekt, Einf Zystekt, b d Frau, offen chir                |
| 54.19.00↔ | Sonstige Laparotomie, n.n.bez.                          | 57.79.21↔ | So tot Zystekt, Einf Zystekt, b d Frau, laparask                  |
| 54.19.10↔ | Sonstige Laparotomie, Laparotomie mit Drainage          | 57.79.99↔ | Sonstige totale Zystektomie, sonstige                             |
| 54.19.99↔ | Sonstige Laparotomie, sonstige                          | 58.93↔    | Implantation eines künstlichen Harnblasensphinkters               |
| 57.6x.00↔ | Partielle Zystektomie, n.n.bez.                         | 58.94↔    | Adjustierbare Harninkontinenztherapie                             |
| 57.6x.10↔ | Part Zystektomie, oh Ureterneoiimplantation, offen chir | 60.5↔     | Radikale Prostatektomie   |
| 57.6x.11↔ | Part Zystektomie, oh Ureterneoiimplantation, laparask   | 60.62↔    | Perineale Prostatektomie  |
| 57.6x.12↔ | Part Zystekt, m eins o beids Ureterneoiimpl, offen chir | 60.69↔    | Sonstige Prostatektomie   |

**Prozedur M01-2**

|           |   |           |   |
|-----------|---|-----------|---|
| 62.99.00↔ | Sonstige Operationen an den Hoden, n.n.bez.             | 62.99.20↔ | So Op an D Hod, Operative Verlagerung e Abdominalhodens             |
| 62.99.10↔ | Sonstige Op an D Hod, Explor b Kryptorch, inguinal      | 62.99.30↔ | S Op an D Hd, Entn v Hd o Nbnhdngw z Afb f d künstlich<br>Insmntion |
| 62.99.11↔ | So Op an D Hod, Explor b Kryptorch, abd, offen chir     | 62.99.99↔ | Sonstige Operationen an den Hoden, sonstige                         |
| 62.99.12↔ | Sonstige Op an D Hod, Explor b Kryptorch, abd, laparask |           |   |

**Prozedur M01-3**

|           |  |           |   |
|-----------|--|-----------|---|
| 40.52.00↔ | Radikale Exzision von periaortalen Lymphknoten, n.n.bez.       | 40.59.12↔ | Radikale Exz peribronchialer Lk als selbständiger Eingr     |
| 40.52.10↔ | Rd Exz v rtrprtn (praort, prk) u plvnn Lk als slbst Engr       | 40.59.19↔ | Radikale Exz and Lk als selbständiger Eingr, sonstige       |
| 40.52.11↔ | Rd Exz v rtrprtn (praort, prk) u plvnn Lk i Rhmn e and Engr    | 40.59.20↔ | Radikale Exz and Lk i Rahmen e and Eingr, n.n.bez.          |
| 40.52.99↔ | Radikale Exzision von periaortalen Lymphknoten, sonstige       | 40.59.21↔ | Radikale Exz mediastinaler Lk i Rahmen e and Eingr          |
| 40.53.00↔ | Radikale Exzision von iliakalen Lymphknoten, n.n.bez.          | 40.59.22↔ | Radikale Exz peribronchialer Lk i Rahmen e and Eingr        |
| 40.53.10↔ | Radikale Exz von iliakalen Lk als selbständiger Eingr          | 40.59.29↔ | Radikale Exz and Lk i Rahmen e and Eingr, sonstige          |
| 40.53.11↔ | Radikale Exz von iliakalen Lk i Rahmen e and Eingr             | 40.59.99↔ | Radikale Exzision anderer Lymphknoten, sonstige             |
| 40.53.99↔ | Radikale Exzision von iliakalen Lymphknoten, sonstige          | 45.27↔    | Intestinale Biopsie an nicht näher bezeichneter Stelle      |
| 40.54.00↔ | Radikale Exzision der Leistengegend, n.n.bez.                  | 54.23↔    | Biopsie am Peritoneum                                       |
| 40.54.10↔ | Radikale Exzision der Leistengegend als selbständiger Eingriff | 60.3↔     | Suprapubische Prostatektomie                                |
| 40.54.11↔ | Radikale Exzision d Leistengegend im Rahmen e and Eingr        | 60.4↔     | Retropubische Prostatektomie                                |
| 40.54.99↔ | Radikale Exzision der Leistengegend, sonstige                  | 60.61.00↔ | Lokale Exzision einer Läsion an der Prostata, n.n.bez.      |
| 40.59.00↔ | Radikale Exzision anderer Lymphknoten, n.n.bez.                | 60.61.10↔ | Lokale Exzision einer Läsion an der Prostata, transurethral |
| 40.59.10↔ | Radikale Exz and Lk als selbständiger Eingr, n.n.bez.          | 60.61.11↔ | Lok Exz e Läs an d Prostata, suprapubischtransvesikal       |
| 40.59.11↔ | Radikale Exz mediastinaler Lk als selbständiger Eingr          |           |   |

- 60.61.12↔ Lokale Exzision einer Läsion an der Prostata, retropubisch  
 60.61.13↔ Lokale Exzision einer Läsion an der Prostata, perineal  
 60.61.99↔ Lokale Exzision einer Läsion an der Prostata, sonstige

**ADRG M02 Transurethrale Prostataresektion**

Prozedur in Tabelle M02-1

**DRG M02A Transurethrale Prostataresektion mit äußerst schweren CC**

PCCL > 3

**DRG M02B Transurethrale Prostataresektion ohne äußerst schwere CC**

**Prozedur M02-1**

- 60.29.00↔ Sonstige transurethrale Prostatektomie, n.n.bez.  
 60.29.10↔ So transurethrale Prostatektomie, Elektroresektion von Prostatagewebe  
 60.29.20↔ Sonstige transurethrale Prostatektomie, sonstige  
 60.29.99↔ Sonstige transurethrale Prostatektomie, sonstige  
 60.61.00↔ Lokale Exzision einer Läsion an der Prostata, n.n.bez.  
 60.61.10↔ Lokale Exzision einer Läsion an der Prostata, transurethral  
 60.61.11↔ Lokale Exzision einer Läsion an der Prostata, suprapubischtransvesikal  
 60.61.12↔ Lokale Exzision einer Läsion an der Prostata, retropubisch  
 60.61.13↔ Lokale Exzision einer Läsion an der Prostata, perineal  
 60.61.99↔ Lokale Exzision einer Läsion an der Prostata, sonstige

**ADRG M03 Eingriffe am Penis**

Prozedur in Tabelle M03-1

**DRG M03A Eingriffe am Penis, Alter < 18 Jahre**

Alter < 18 Jahre

**DRG M03B Eingriffe am Penis, Alter > 17 Jahre**

**Prozedur M03-1**

- 57.85↔ Zysturethroplastik und plastische Rekonstruktion am Harnblasehals  
 57.89↔ Sonstige plastische Rekonstruktion an der Harnblase  
 58.31.00↔ Endoskopische Exzision oder Destruktion von Läsion oder Gewebe an der Urethra, n.n.bez.  
 58.31.10↔ Endoskopische Exzision oder Destruktion von Läsion oder Gewebe an der Urethra, Exzision  
 58.31.11↔ Endoskopische Exzision oder Destruktion von Läsion oder Gewebe an der Urethra, Destruktion  
 58.31.99↔ Endoskopische Exzision oder Destruktion von Läsion oder Gewebe an der Urethra, sonstige  
 58.41↔ Naht einer Urethra-Verletzung  
 58.42↔ Verschluss einer Urethrostomie  
 58.43.00↔ Verschluss einer anderen Urethrafistel, n.n.bez.  
 58.43.10↔ Verschluss einer Urethrafistel, Verschluss einer Urethra-Fistel, offen (chr) (bd)  
 58.43.11↔ Verschluss einer Urethrafistel, Verschluss einer Urethra-Fistel, laparoskopisch  
 58.43.12↔ Verschluss einer Urethrafistel, Verschluss einer Urethra-Fistel, vaginal  
 58.43.20↔ Verschluss einer Urethrafistel, Verschluss einer Urethra-Fistel  
 58.43.30↔ Verschluss einer Urethrafistel, Verschluss einer Urethra-Fistel  
 58.43.99↔ Verschluss einer anderen Urethrafistel, sonstige  
 58.44↔ Reanastomose der Urethra  
 58.45.00↔ Plastische Rekonstruktion bei Hypospadie oder Epispadie, n.n.bez.  
 58.45.10↔ Plastische Rekonstruktion bei Hypospadie oder Epispadie, bei der Frau  
 58.45.20↔ Plastische Rekonstruktion bei Hypospadie oder Epispadie, bei dem Mann, Schaffung einer Urethra  
 58.45.21↔ Plastische Rekonstruktion bei Hypospadie oder Epispadie, bei dem Mann, So-Verfahren  
 58.45.99↔ Plastische Rekonstruktion bei Hypospadie oder Epispadie, sonstige  
 58.46.00↔ Sonstige Rekonstruktion der Urethra, n.n.bez.  
 58.46.10↔ So-Verfahren der Urethra, Rekonstruktion der distalen Urethra nach Verletzung  
 58.46.11↔ So-Verfahren der Urethra, Rekonstruktion der proximalen Urethra nach Verletzung  
 58.46.99↔ Sonstige Rekonstruktion der Urethra, sonstige  
 58.47↔ Urethrale Meatoplastik  
 58.49.00↔ Sonstige plastische Rekonstruktion an der Urethra, n.n.bez.  
 58.49.10↔ So-Verfahren der Urethra, Endoskopische Prostatektomie der Urethra, mit Präprostatektomie  
 58.49.11↔ So-Verfahren der Urethra, Endoskopische Prostatektomie der Urethra, mit Mündungsplastik der Harnblase, So-Verfahren  
 58.49.20↔ So-Verfahren der Urethra, Zweifach-Endoskopische Prostatektomie der Urethra, mit Präprostatektomie  
 58.49.21↔ So-Verfahren der Urethra, Zweifach-Endoskopische Prostatektomie der Urethra, mit Mündungsplastik der Harnblase  
 58.49.29↔ So-Verfahren der Urethra, zweizeitig, erst Stanzung, So-Verfahren  
 58.49.99↔ Sonstige plastische Rekonstruktion an der Urethra, sonstige  
 64.11.00↔ Biopsie am Penis, n.n.bez.  
 64.11.10↔ Biopsie am Penis, perkutane (Nadel-) Biopsie  
 64.11.11↔ Biopsie am Penis, durch Inzision  
 64.11.99↔ Biopsie am Penis, sonstige  
 64.3x.00↔ Amputation des Penis, n.n.bez.  
 64.3x.10↔ Amputation des Penis, partiell  
 64.3x.11↔ Amputation des Penis, total  
 64.3x.12↔ Amputation des Penis, Emaskulation  
 64.3x.99↔ Amputation des Penis, sonstige  
 64.41↔ Naht einer Penisverletzung  
 64.42↔ Lösung einer Chorda des Penis  
 64.43↔ Konstruktion eines Penis  
 64.44.00↔ Rekonstruktion des Penis, n.n.bez.  
 64.44.10↔ Rekonstruktion des Penis, Streckung des Penis  
 64.44.11↔ Rekonstruktion des Penis, Streckung des Penis, bei angeborenen oder erworbenen Penisverformungen  
 64.44.99↔ Rekonstruktion des Penis, sonstige  
 64.45↔ Reimplantation des Penis  
 64.49↔ Sonstige plastische Rekonstruktion am Penis  
 64.5x.00↔ Operationen zur Geschlechtsumwandlung, n.n.bez.  
 64.5x.10↔ Operationen zur Geschlechtsumwandlung, Geschlechtswandelung der Frau zum Mann  
 64.5x.20↔ Operationen zur Geschlechtsumwandlung, Geschlechtswandelung des Manns zur Frau  
 64.5x.99↔ Operationen zur Geschlechtsumwandlung, sonstige  
 64.92.00↔ Inzision am Penis, n.n.bez.  
 64.92.10↔ Inzision am Penis, Frenulotomie  
 64.92.20↔ Inzision am Penis, sonstige Operationen am Präputium  
 64.92.99↔ Inzision am Penis, sonstige  
 64.93.00↔ Durchtrennung von Adhäsionen am Penis, n.n.bez.  
 64.93.10↔ Durchtrennung von Adhäsionen am Penis, Lösung von Präputialverklebungen  
 64.93.99↔ Durchtrennung von Adhäsionen am Penis, sonstige

12  
M02

|           |  |           |   |
|-----------|--|-----------|---|
| 64.95↔    | Einsetzen oder Ersetzen einer nicht-aufblasbaren Penisprothese | 64.98.20↔ | Op Pns Rvsklrsmrgsprtion/vnös Sprprtion (b erkltr Dysfnktion) |
| 64.96↔    | Entfernen einer internen Penisprothese                         | 64.98.30↔ | Sonstige Op a Penis, Shuntoperation a Corp cavernosum         |
| 64.97↔    | Einsetzen oder Ersetzen einer aufblasbaren Penisprothese       | 64.98.40↔ | Sonstige Op a Penis, Revision e int Penisprothese             |
| 64.98.00↔ | Sonstige Operationen am Penis, n.n.bez.                        | 64.98.99↔ | Sonstige Operationen am Penis, sonstige                       |
| 64.98.10↔ | Sonstige Op a Penis, Reposition e Paraphimose i Narkose        |           |   |

**ADRG M04****Eingriffe am Hoden**

Mindestens eine Prozedur in Tabelle M04-1

**DRG M04A****Eingriffe am Hoden mit äußerst schweren CC**

PCCL &gt; 3

**DRG M04B****Eingriffe am Hoden ohne äußerst schwere CC, Alter < 3 Jahre**

Alter &lt; 3 Jahre

**DRG M04C****Eingriffe am Hoden ohne äußerst schwere CC, Alter > 2 Jahre****Prozedur M04-1**

|           |   |           |  |
|-----------|---|-----------|--|
| 53.00↔    | Einseitige Operation einer Inguinalhernie, n.n.bez.           | 62.3x.31↔ | Einseitige Orchidektomie, Abdominalhoden, laparoskopisch       |
| 53.01↔    | Einseitige Operation einer direkten Inguinalhernie            | 62.3x.40↔ | Einseitige Orchidektomie, radikal                              |
| 53.02↔    | Einseitige Operation einer indirekten Inguinalhernie          | 62.3x.99↔ | Einseitige Orchidektomie, sonstige                             |
| 53.03↔    | eins OP einer dir IngHern mit Tx oder Prothese                | 62.41↔    | Entfernen beider Hoden im gleichen Eingriff                    |
| 53.04↔    | Operation einer indir IngHern mit Tx oder Prothese            | 62.42↔    | Entfernen eines belassenen Hodens                              |
| 53.05↔    | OP einer IngHern mit Tx oder Prothese, n.n.bez.               | 62.5↔     | Orchidopexie   |
| 53.10↔    | Beidseitige Operation von Inguinalhernien, n.n.bez.           | 62.61↔    | Naht einer Hodenverletzung                                     |
| 53.11↔    | Beidseitige Operation von direkten Inguinalhernien            | 62.69↔    | Sonstige plastische Rekonstruktion am Hoden                    |
| 53.12↔    | Beidseitige Operation von indirekten Inguinalhernien          | 62.7‡↔    | Einsetzen einer Hodenprothese                                  |
| 53.13↔    | Bds OP von IngHern, einer direkten und einer indir            | 62.99.00↔ | Sonstige Operationen an den Hoden, n.n.bez.                    |
| 53.14↔    | Bds OP von direkten IngHern mit Tx oder Prothese              | 62.99.10↔ | Sonstige Op an D Hod, Explor b Kryptorch, inguinal             |
| 53.15↔    | Bds OP von indir IngHern mit Tx oder Prothese                 | 62.99.11↔ | So Op an D Hod, Explor b Kryptorch, abd, offen chir            |
| 53.16↔    | Bds OP von IngHern, e dir und e indir m Tx o Proth            | 62.99.12↔ | Sonstige Op an D Hod, Explor b Kryptorch, abd, laparask        |
| 53.17↔    | Bds OP von IngHern mit Tx oder Prothese, n.n.bez.             | 62.99.20↔ | So Op an D Hod, Operative Verlagerung e Abdominalhodens        |
| 61.0x.00↔ | Inzis u Drain an Skrot u Tunic vaginalis test, n.n.bez.       | 62.99.30↔ | S Op an D Hd, Entn v Hd o Nbnhdngw z Afb f d künstlch Insmtion |
| 61.0x.10↔ | Inzis u Drain an Skrot u Tunic vag test, zur Fremdkentf       | 62.99.99↔ | Sonstige Operationen an den Hoden, sonstige                    |
| 61.0x.99↔ | Inzis und Drain an Skrot und Tunica vaginalis test, So        | 63.1↔     | Exzision einer Varikozele und Hydrocele funiculi               |
| 61.2↔     | Exzision einer Hydrocele testis                               | 63.2↔     | Exzision einer Epididymis-Zyste                                |
| 61.3x.00↔ | Exz oder Destr von Läsion oder Gew a Skrotum, n.n. bez.       | 63.3↔     | Exz von and Läs o Gew an Funic spermat und Epidid              |
| 61.3x.10↔ | Exz o Destr von Läs o Gew a Skrotum, Part Resektion           | 63.4↔     | Epididymektomie  |
| 61.3x.11↔ | Exz o Destr von Läs o Gew a Skrotum, totale Resektion         | 63.51↔    | Naht eines Risses an Funiculus spermaticus und Epididymis      |
| 61.3x.12↔ | Exz o Destr von Läs o Gew a Skrotum, radikale Resektion       | 63.52‡↔   | Reposition der Torsion von Hoden oder Funiculus spermaticus    |
| 61.3x.99↔ | Exz oder Destr von Läsion oder Gew a Skrotum, sonstige        | 63.53↔    | Transplantation eines Funiculus spermaticus                    |
| 61.42↔    | Verschluss einer Fistel am Skrotum                            | 63.59↔    | Sonstige plast Reko an Funic spermat und Epidid                |
| 61.49↔    | So plast Reko an Skrotum und Tunica vag testis                | 63.81↔    | Naht einer Verletzung an Ductus deferens und Epididymis        |
| 61.92↔    | Exz e Läs an d Tunic vag test,mAusn eHydrocel test            | 63.82↔    | Plast Reko eines chir durchgetr Ductus deferens                |
| 61.99↔    | Sonstige Operationen an Skrotum und Tunica vaginalis testis   | 63.83↔    | Epididymovasostomie  |
| 62.0↔     | Inzision am Hoden   | 63.84↔    | Entfernen einer Ligatur vom Ductus deferens                    |
| 62.12↔    | Offene Biopsie am Hoden                                       | 63.85↔    | Entfernen eines Ventils vom Ductus deferens                    |
| 62.2↔     | Exzision oder Destruktion einer Läsion am Hoden               | 63.89↔    | Sonstige Rekonstruktion an Ductus deferens und Epididymis      |
| 62.3x.00↔ | Einseitige Orchidektomie, n.n.bez.                            | 63.92↔    | Epididymotomie   |
| 62.3x.10↔ | Einseitige Orchidektomie, skrotal, ohne Epididymektomie       | 63.93↔    | Inzision am Funiculus spermaticus                              |
| 62.3x.11↔ | Einseitige Orchidektomie, skrotal, mit Epididymektomie        | 63.94↔    | Lösung von Adhäsionen am Funiculus spermaticus                 |
| 62.3x.20↔ | Einseitige Orchidektomie, Inguinalhoden, ohne Epididymektomie | 63.95↔    | Einsetzen eines Ventils in den Ductus deferens                 |
| 62.3x.21↔ | Einseitige Orchidektomie, Inguinalhoden, mit Epididymektomie  | 63.99↔    | So OP an Funic spermat, Epidid und Ductus def                  |
| 62.3x.30↔ | Einseitige Orchidektomie, Abdominalhoden, offen chirurgisch   |           |  |

**ADRG M05****Zirkumzision und andere Eingriffe am Penis**

Prozedur in Tabelle M05-1

**DRG M05Z****Zirkumzision und andere Eingriffe am Penis**

**Prozedur M05-1**

64.0↔ Zirkumzision

64.2↔ Lokale Exzision oder Destruktion einer Läsion am Penis

**ADRG M06****Andere ORProzeduren an den männlichen Geschlechtsorganen**

Mindestens eine Prozedur in Tabelle M06-1

**DRG M06Z****Andere ORProzeduren an den männlichen Geschlechtsorganen****Prozedur M06-1**

- |           |  |           |  |
|-----------|--|-----------|--|
| 01.15↔    | Biopsie am Schädel   | 40.29.30↔ | Exzision eines iliakalen Lymphknotens                            |
| 03.93.00↔ | Implnt o Erstz d Elktrod(n) e spn Neurstm, n.n.bz.               | 40.29.70↔ | Exzision eines Lymphangioms oder Hygroma cysticum                |
| 03.93.10↔ | Implnt o Erstz d Elktrod(n) e tmp epd Neurstm, Enzlsys, Tstsm    | 40.29.80↔ | Exz mehrerer abd Lymphkntst (mit Leberbiop), n.n.bez.            |
| 03.93.11↔ | Implnt o Erstz d Elktrod(n) e tmp epd Neurstm, Mhrlsys, Tstsm    | 40.29.81↔ | Exz mhr abd Lymphkntst (m Lbrbiop), offn chr [StgLprt]           |
| 03.93.20↔ | Implnt/ErstzElktrodprmn epd Neurstm, Enzlsys, Dauerst, Prk       | 40.29.82↔ | Exz mhr abd Lymphkntst (m Lbrbiop), lprsk [StgLprskpie]          |
| 03.93.21↔ | Implnt o Erstz d Elktrod(n) prmn epd Neurstm,Mhrlsys,Dauerst,Prk | 40.29.89↔ | Exz mehrerer abd Lymphkntst (mit Leberbiop), sonstige            |
| 03.93.22↔ | Implnt/ErstzElktrod(n)prmn epd Neurstm/Enzlsys/Dauerst, offn chr | 40.29.99↔ | Einfache Exzision einer anderen lymphatischen Struktur, sonstige |
| 03.93.23↔ | Implnt/ErstzElktrod(n)prmn epd Neurstm/Mhrlsys/Dauerst, offn chr | 40.3x.00↔ | Exzision von regionalen Lymphknoten, n.n.bez.                    |
| 03.93.30↔ | Implant o Ersetz e subd Elektrod zur Vorderwstim                 | 40.3x.09↔ | Exzision von regionalen Lymphknoten, sonstige                    |
| 03.93.99↔ | Implant o Ersetz d Elektrod(n) e spinalen Neurostim, So          | 40.3x.10↔ | Regionale Lymphadenektomie als selbständiger Eingriff, n.n.bez.  |
| 03.94.00↔ | Entf d Elektrod(n) e spinalen Neurostim, n.n.bez.                | 40.3x.11↔ | Regionale Lymphadenektomie als selbständiger Eingriff, zervikal  |
| 03.94.10↔ | Entf d Elktrod(n) e epd Neurstm, Stbl, Enzlsys                   | 40.3x.12↔ | Regionale Lymphadenektomie als selbständiger Eingriff, axillär   |
| 03.94.11↔ | Entf d Elektrod(n) e epid Neurostim, Stabel, Mehrelsyst          | 40.3x.13↔ | Rg Lymphkt als slbst Engr, praort, plvn, obttrsch o lliakl       |
| 03.94.20↔ | Entf d Elktrod(n) e epd Neurstm, Plttnl, Enzlsys                 | 40.3x.14↔ | Reg Lymphekt als selbst Engr, inguinal, offen chir               |
| 03.94.21↔ | Entf d Elktrod(n) e epd Neurstm, Plttnl, Mhrlsys                 | 40.3x.15↔ | Reg Lymphekt als selbst Engr, inguinale, laparask                |
| 03.94.30↔ | Entf d Elektrod(n) e subd Neurostim zur Vorderwstim              | 40.3x.16↔ | Reg Lymphekt als selbst Engr, mediast und peribr                 |
| 03.94.99↔ | Entf d Elektrod(n) e spinalen Neurostim, sonstige                | 40.3x.19↔ | Regionale Lymphadenektomie als selbständiger Eingriff, sonstige  |
| 04.92.00↔ | Implnt o Erstz d Elktrod(n) e prph Neurstm, n.n.bz.              | 40.3x.20↔ | Regionale Lymphekt i Rahmen e and Engr, n.n.bez.                 |
| 04.92.10↔ | Implnt o Erstz d Elktrod(n) e tmp prph Neurstm, Enzlsys, Tstsm   | 40.3x.21↔ | Regionale Lymphekt i Rahmen e and Engr, zervikal                 |
| 04.92.11↔ | Implnt o Erstz d Elktrod(n) e tmp prph Neurstm, Mhrlsys, Tstsm   | 40.3x.22↔ | Regionale Lymphekt i Rahmen e and Engr, axillär                  |
| 04.92.20↔ | Implnt o Erstz d Elktrod(n) prmn prph Neurstm,Stbl,Enzlsys,Prk   | 40.3x.23↔ | Rg Lymphkt i Rhmn e and Engr, praort, plvn o lliakl              |
| 04.92.21↔ | Implnt o Erstz Elktrod(n) prmn prph Neurstm,Stbl,Mhrlsys,Prk     | 40.3x.24↔ | Regionale Lymphekt i Rahmen e and Engr, obturatorisch            |
| 04.92.30↔ | Implnt/Erstz Elktrod prmn prph Neurstm/Plttnl/Enzlsys, offnchr   | 40.3x.25↔ | Regionale Lymphekt i Rahmen e and Engr, inguinale                |
| 04.92.31↔ | Implnt/ErstzElktrod(n)prmn prph Neurstm/Plttnl/Mhrlsys, offn chr | 40.3x.26↔ | Reg Lymphekt i Rahmen e and Engr, mediast und peribr             |
| 04.92.40↔ | Implantation oder Ersetzen einer Vagusnervstimulationselektrode  | 40.3x.29↔ | Regionale Lymphekt i Rahmen e and Engr, sonstige                 |
| 04.92.99↔ | Implant o Ersetz d Elektrod(n) e periph Neurostim, So            | 40.9x.00↔ | Sonstige Operationen an lymphatischen Strukturen, n.n.bez.       |
| 34.03↔    | Rethorakotomie   | 40.9x.10↔ | Anastomose zur Beseitigung eines Lymphödems                      |
| 40.11.00↔ | Biopsie an einer lymphatischen Struktur, n.n.bez.                | 40.9x.20↔ | Inzision einer Lymphozele  |
| 40.11.10↔ | Off (Inzs) Biops e mdiast, praaortln, iliakln o plvnn Lymphkn    | 40.9x.30↔ | Drainage eines Lymphödems  |
| 40.11.11↔ | Off (Inzs) Biops e zrv, sprklvklärn, axllär o inguinln Lymphkn   | 40.9x.40↔ | Therapeutische perkutane Punktion einer Lymphozele               |
| 40.11.20↔ | Geschlossene [perkutane] [Nadel-] Biopsie von Lymphknoten        | 40.9x.99↔ | Sonstige Operationen an lymphatischen Strukturen, sonstige       |
| 40.11.99↔ | Biopsie an einer lymphatischen Struktur, sonstige                | 50.12↔    | Offene Biopsie an der Leber                                      |
| 40.19↔    | Sonstige diagnostische Massnahmen an lymphatischen Strukturen    | 54.99.00↔ | Sonstige Operationen in der Abdominal-Region, n.n.bez.           |
| 40.22.00↔ | Exzision eines mamma-internalen Lymphknotens, n.n.bez.           | 54.99.10↔ | Einsatz eines Klammernahtgerätes, n.n.bez.                       |
| 40.22.10↔ | Exzision eines mamma-internalen Lymphknotens, thorakoskopisch    | 54.99.11↔ | Einsatz eines zirkulären Klammernahtgerätes, offen chirurgisch   |
| 40.22.20↔ | Exzision eines mamma-internalen Lymphknotens, offen chirurgisch  | 54.99.12↔ | Ens e zrkklärn Klmmrnhtrgräts, übr vrbsthnd Körperöffnng         |
| 40.22.99↔ | Exzision eines mamma-internalen Lymphknotens, sonstige           | 54.99.13↔ | Einsatz eines linearen Klammernahtgerätes, offen chirurgisch     |
| 40.24.00↔ | Exzision eines inguinalen Lymphknotens, n.n.bez.                 | 54.99.14↔ | Einsatz eines linearen Klammernahtgerätes, laparoskopisch        |
| 40.24.10↔ | Exz e inguinalen Lymphkn, offen chir, ohne Markierung            | 54.99.19↔ | Einsatz eines Klammernahtgerätes,sonstige                        |
| 40.24.11↔ | Exz e inguinalen Lymphkn, offen chir, mit Markierung             | 54.99.20↔ | Art d verwendeten Mat f Gewers und Gewerst, n.n.bez.             |
| 40.24.20↔ | Exzision eines inguinalen Lymphknotens, laparoskopisch           | 54.99.21↔ | Nicht resorbierbares Material ohne Beschichtung                  |
| 40.24.99↔ | Exzision eines inguinalen Lymphknotens, sonstige                 | 54.99.22↔ | Nicht resorbierbares Material mit antimikrobieller Beschichtung  |
| 40.29.00↔ | Einfache Exzision einer anderen lymphatischen Struktur, n.n.bez. | 54.99.23↔ | Nicht resorbierbares Material mit Titanbeschichtung              |
| 40.29.10↔ | Exzision eines mediastinalen Lymphknotens, n.n.bez.              | 54.99.24↔ | Nicht resorbierbares Material, mit sonstiger Beschichtung        |
| 40.29.11↔ | Exzision eines mediastinalen Lymphknotens, offen chirurgisch     | 54.99.25↔ | Composite-Material   |
| 40.29.12↔ | Exzision eines mediastinalen Lymphknotens, thorakoskopisch       | 54.99.26↔ | (Teil-) resorbierbares Material, synthetisch                     |
| 40.29.19↔ | Exzision eines mediastinalen Lymphknotens, sonstige              | 54.99.27↔ | (Teil-) resorbierbares Material, biologisch                      |
| 40.29.20↔ | Exzision eines paraaortalen Lymphknotens                         | 54.99.29↔ | Art d verwendeten Mat f Gewers und Gewerst, sonstige             |
|           |  | 54.99.30↔ | S Op i d AbdRg, Rs v Gw i d Bauchrg od schr Orgnzuoordnung       |
|           |  | 54.99.40↔ | So Op i d AbdReg, Rev e kutperit Fistel ( Kathverwsys)           |
|           |  | 54.99.41↔ | S Op i d AbdRg, Entf o Vrschl e ktptr Fstl (Kthvrwsys)           |
|           |  | 54.99.50↔ | So Op i d AbdReg, Anl e temp Bauchwandverschlusses               |
|           |  | 54.99.60↔ | Sonstige Operationen in der Abdominal-Region, Lumbotomie         |

|           |  |            |  |
|-----------|--|------------|--|
| 54.99.61↔ | Sonstige Operationen in der Abdominal-Region, Relumbotomie                 | 57.84.12↔  | Vrschl e and Hrnblfst, Vrschl e vskvg Fstl, trnsvs                     |
| 54.99.99↔ | Sonstige Operationen in der Abdominal-Region, sonstige                     | 57.84.13↔  | Vrschl e and Hrnblfst, Vrschl e vskvg Fstl, lprsk                      |
| 56.41.00↔ | Partielle Ureterektomie, n.n.bez.  | 57.84.20↔  | Vrschl e and Hrnblfst, Vrschl e vskkt Fstl, ofn chr                    |
| 56.41.10↔ | Part Ureterektomie, Res d Ureterostiums, Perktransves                      | 57.84.21↔  | Vrschl e and Hrnblfst, Vrschl e vskkt Fstl, lprsk                      |
| 56.41.11↔ | Part Ureterektomie, Res d Ureterostiums, transurethral                     | 57.84.99↔  | Verschluss einer anderen Harnblasenfistel, sonstige                    |
| 56.41.12↔ | Part Ureterektomie, Res d Ureterostiums, offen chir                        | 57.88↔     | Sonstige Anastomose an der Harnblase                                   |
| 56.41.20↔ | Partielle Ureterektomie, offen chirurgisch                                 | 57.89↔     | Sonstige plastische Rekonstruktion an der Harnblase                    |
| 56.41.21↔ | Partielle Ureterektomie, laparoskopisch                                    | 57.91↔     | Sphinkterotomie an der Harnblase                                       |
| 56.41.30↔ | Partielle Ureterektomie, Resektion eines Ureterstumpfes                    | 57.93.00↔  | (Postoperative) Blutstillung an der Harnblase, n.n.bez.                |
| 56.41.40↔ | Resektion einer Ureterozele, transurethral                                 | 57.93.10↔  | (Postoperative) Blutstillung an der Harnblase, perkutan                |
| 56.41.41↔ | Resektion einer Ureterozele, offen chirurgisch                             | 57.93.11↔  | (Postoperative) Blutstillung an der Harnblase, transurethral           |
| 56.41.49↔ | Resektion einer Ureterozele, sonstiger Zugang                              | 57.93.12↔  | (Postoperative) Blutstillung an der Harnblase, offen chirurgisch       |
| 56.41.99↔ | Partielle Ureterektomie, sonstige  | 57.93.13↔  | (Postoperative) Blutstillung an der Harnblase, laparoskopisch          |
| 56.51.00↔ | Aufbau einer kutanen Ureteroileostomie, n.n.bez.                           | 57.93.14↔  | (Postoperative) Blutstillung an der Harnblase, über ein Stoma          |
| 56.51.10↔ | Aufbau einer kutanen Ureteroileostomie, n.n.bez.                           | 57.93.99↔  | (Postoperative) Blutstillung an der Harnblase, sonstige                |
| 56.51.11↔ | Aufbau einer kutanen Ureteroileostomie, m Darmres (kontin Stoma)           | 57.96↔     | Implantation eines elektronischen Blasenstimulators                    |
| 56.51.12↔ | Aufbau einer kutanen Ureteroileostomie, m Darmres (kontin Stoma)           | 57.97↔     | Ersetzen eines elektronischen Blasenstimulators                        |
| 56.51.20↔ | Aufbau einer kutanen Ureteroileostomie, m Darmres (kontin Stoma)           | 57.98↔     | Entfernen eines elektronischen Blasenstimulators                       |
| 56.51.30↔ | Aufbau einer kutanen Ureteroileostomie, m Darmres (kontin Stoma)           | 58.1↔      | Urethrale Meatotomie   |
| 56.51.99↔ | Aufbau einer kutanen Ureteroileostomie, sonstige                           | 58.24↔     | Biopsie am Periurethralgewebe  |
| 56.52.00↔ | Revision einer kutanen Ureteroileostomie, n.n.bez.                         | 58.49.00↔  | Sonstige plastische Rekonstruktion an der Urethra, n.n.bez.            |
| 56.52.10↔ | Revision einer kutanen Ureteroileostomie, m Darminterponat [Conduit]       | 58.49.10↔  | S Plst Rk an d Urth, Enz Plst Rk d Urth, m Präp o Pnsh                 |
| 56.52.20↔ | Revision einer kutanen Ureteroileostomie, m Darmres (kontin Stoma)         | 58.49.11↔  | S Plst Rk an d Urth, Enz Plst Rk d Urth, m Mnd o Hrnblschlh, S Rk      |
| 56.52.99↔ | Revision einer kutanen Ureteroileostomie, sonstige                         | 58.49.20↔  | S Plst Rk an Urth, Zweiz Plst Rk Urth, erst Stzng, m Präp o Pnsh       |
| 56.61.00↔ | Aufbau einer anderen kutanen Ureterostomie, n.n.bez.                       | 58.49.21↔  | S Plst Rk an Urth, Zweiz Plst Rk Urth, erst Stzng, Mnd/Hrnblschlh      |
| 56.61.10↔ | Aufbau einer anderen kutanen Ureterostomie, n.n.bez.                       | 58.49.29↔  | S Plst Rk d Urth, zweizeitig, erst Stzng, S Rk                         |
| 56.61.20↔ | Aufbau einer anderen kutanen Ureterostomie, n.n.bez.                       | 58.49.99↔  | Sonstige plastische Rekonstruktion an der Urethra, sonstige            |
| 56.61.99↔ | Aufbau einer anderen kutanen Ureterostomie, sonstige                       | 58.5x.00↔  | Lösung einer Urethrastriktur, n.n.bez.                                 |
| 56.62↔    | Revision einer anderen kutanen Ureterostomie                               | 58.5x.10↔  | Lösung einer Urethrastriktur, Transrthr Inzs d Sphnct urthrae extrns   |
| 56.71.00↔ | Harnableitung in den Darm, n.n.bez.  | 58.5x.20↔  | Lösung einer Urethrastriktur, Urethrotomia interna                     |
| 56.71.10↔ | Harnableitung in den Darm, Uretsigt m Reservbild, offen chir               | 58.5x.99↔  | Lösung einer Urethrastriktur, sonstige                                 |
| 56.71.11↔ | Harnableitung in den Darm, Uretsigt m Reservbild, laparask                 | 58.99.00‡↔ | Sonstige Operationen an Urethra und Periurethralgewebe, n.n.bez.       |
| 56.71.20↔ | Harnableitung in den Darm, Uretsigt m Reservbild, laparask                 | 58.99.10‡↔ | S Op an Urth u Priurhrigw, Enl u Wchs e Stnt i d Urth                  |
| 56.71.99↔ | Harnableitung in den Darm, sonstige  | 58.99.99‡↔ | Sonstige Operationen an Urethra und Periurethralgewebe, sonstige       |
| 56.72↔    | Revision einer ureterointestinalen Anastomose                              | 59.00↔     | Retroperitoneale Dissektion, n.n.bez.                                  |
| 56.75↔    | Transureteroureterostomie  | 59.02↔     | Sonstige Lösung von perirenenalen oder periureteralen Adhäsionen       |
| 56.83↔    | Verschluss einer Ureterostomie   | 59.03.00↔  | Laparosk Lös von periren o periuret Adhäs, n.n.bez.                    |
| 56.92↔    | Implantation eines elektronischen Ureterstimulators                        | 59.03.10↔  | Lprsk Lös v prm o priurt Adhäs, Urtrl oh intrp Vrlg                    |
| 56.93↔    | Ersetzen eines elektronischen Ureterstimulators                            | 59.03.11↔  | Lprsk Lös v prm o priurt Adhäs, Urtrl m intrp Vrlg                     |
| 56.94↔    | Entfernen eines elektronischen Ureterstimulators                           | 59.03.99↔  | Laparosk Lös von periren o periuret Adhäs, sonstige                    |
| 56.99.00↔ | Sonstige Operationen an einem Ureter, n.n.bez.                             | 59.09↔     | Sonstige Inzision am perirenenalen oder periureteralen Gewebe          |
| 56.99.10↔ | Sonstige Op an e Ureter, Freil d Ureters (zur Explor)                      | 59.11↔     | Sonstige Lösung von perivesikalen Adhäsionen                           |
| 56.99.20↔ | So Op an e Uret, Revisionsoperation a Uret, offen chir                     | 59.12↔     | Laparoskopische Lösung von perivesikalen Adhäsionen                    |
| 56.99.21↔ | So Op an e Uret, Revisionsoperation a Uret, So Zugang                      | 59.19↔     | Sonstige Inzision am perivesikalen Gewebe                              |
| 56.99.30↔ | So Op an e Ureter, Injekt b Ostiuminsuf, transurethral                     | 59.21↔     | Biopsie am perirenenalen oder perivesikalen Gewebe                     |
| 56.99.31↔ | So Op an e Ureter, Injekt b Ostiuminsuf, offen chir                        | 59.72↔     | Implantat-Injektion in Urethra und/oder Harnblasenhals                 |
| 56.99.32↔ | So Op an e Ureter, Injekt b Ostiuminsuf, So Zugang                         | 59.91↔     | Exzision am perirenenalen oder perivesikalen Gewebe                    |
| 56.99.99↔ | Sonstige Operationen an einem Ureter, sonstige                             | 59.92↔     | Sonstige Operationen am perirenenalen oder perivesikalen Gewebe        |
| 57.12↔    | Lösung von intralum Adhäs mit Inzis an der Harnbl                          | 59.99↔     | Sonstige Operationen an den Harnorganen                                |
| 57.21↔    | Vesikostomie   | 60.0↔      | Inzision an der Prostata   |
| 57.22↔    | Revision einer Vesikostomie  | 60.12↔     | Offene Biopsie an der Prostata   |
| 57.33↔    | Geschlossene [transurethrale] Biopsie der Harnblase                        | 60.14↔     | Offene Biopsie an den Vesiculae seminales                              |
| 57.34↔    | Offene Biopsie der Harnblase   | 60.15↔     | Biopsie am periprostatistischem Gewebe                                 |
| 57.49.00↔ | S trnsrthr Exz o Dstr v Lös o Gw d Hrnbl, n.n.bez.                         | 60.21↔     | Transurethral (US) geführte Laserind ProstEkt (TULIP)                  |
| 57.49.10↔ | S trnsrthr Exz o Dstr v Lös o Gw d Hrnbl, Exz, trnsrth                     | 60.29.00↔  | Sonstige transurethrale Prostataktomie, n.n.bez.                       |
| 57.49.11↔ | S trnsrthr Exz o Dstr v Lös o Gw d Hrnbl, Dstr, trnsrth                    | 60.29.10↔  | So transurethral Prostekt, Elektroresektion von Prostgew               |
| 57.49.12↔ | S trnsrthr Exz o Dstr v Lös o Gw d Hrnbl, Rs, trnsrth                      | 60.29.20↔  | S trnsrthr Prstkt, S trnsrthr Dstr v Prstgw                            |
| 57.49.99↔ | So transurethral Exz o Dstr von Lös o Gew d Hrnbl, So Exzision des Urachus | 60.29.99↔  | Sonstige transurethrale Prostataktomie, sonstige                       |
| 57.51↔    | Exzision des Urachus   | 60.61.00↔  | Lokale Exzision einer Läsion an der Prostata, n.n.bez.                 |
| 57.58↔    | Laparosk Exz o Dstr von and Lös o Gew an d Hrnbl                           | 60.61.10↔  | Lokale Exzision einer Läsion an der Prostata, transurethral            |
| 57.59.00↔ | Off Exz o Dstr von and Lös o Gew an d Hrnbl, n.n.bez.                      | 60.61.11↔  | Lokale Exzision einer Läsion an der Prostata, suprapubischtransvesikal |
| 57.59.10↔ | Off Exz o Dstr v and Lös o Gew an d Hrnbl, Exz, ofn chr                    | 60.61.12↔  | Lokale Exzision einer Läsion an der Prostata, retropubisch             |
| 57.59.20↔ | Off Exz o Dstr v and Lös o Gew an d Hrnbl, Myektomie                       | 60.61.13↔  | Lokale Exzision einer Läsion an der Prostata, perineal                 |
| 57.59.99↔ | Off Exz o Dstr von and Lös o Gew an d Hrnbl, sonstige                      | 60.61.99↔  | Lokale Exzision einer Läsion an der Prostata, sonstige                 |
| 57.81↔    | Naht einer Harnblasenverletzung  | 60.72↔     | Inzision an einer Vesicula seminalis                                   |
| 57.82↔    | Verschluss einer Zystostomie   | 60.73↔     | Exzision einer Vesicula seminalis                                      |
| 57.83↔    | Verschluss einer vesikointestinalen Fistel                                 |            |  |
| 57.84.00↔ | Verschluss einer anderen Harnblasenfistel, n.n.bez.                        |            |  |
| 57.84.10↔ | Vrschl e and Hrnblfst, (Vrschl e) vskvg Fstl, ofn chr (bd)                 |            |  |
| 57.84.11↔ | Vrschl e and Hrnblfst, Vrschl e vskvg Fstl, vg                             |            |  |

|           |  |           |  |
|-----------|--|-----------|--|
| 60.79↔    | Sonstige Operationen an den Vesiculae seminales                  | 77.47.20↔ | Knochenbiopsie an Tibia und Fibula, Offene Knochenbiopsie        |
| 60.81↔    | Inzision am periprostatischen Gewebe                             | 77.47.99↔ | Knochenbiopsie an Tibia und Fibula, sonstige                     |
| 60.82↔    | Exzision am periprostatischen Gewebe                             | 77.48.00↔ | Knochenbiopsie an Tarsalia und Metatarsalia, n.n.bez.            |
| 60.93↔    | Plastische Rekonstruktion an der Prostata                        | 77.48.10↔ | Knochenbiops an Tarsal und Metatars, Perkut (Nad) Biops          |
| 60.94↔    | Blutstillung an der Prostata                                     | 77.48.20↔ | Knochbiops an Tarsalia und Metatars, Offene Knochbiops           |
| 60.95↔    | Transurethrale Ballon-Dilatation einer prostatistischen Urethra  | 77.48.99↔ | Knochenbiopsie an Tarsalia und Metatarsalia, sonstige            |
| 60.96↔    | Transureth Destr v prostatGew dMikrowellenwärmeth                | 77.49.00↔ | Knochbiops an and näher bez Knoch, auss Gschk, n.n.bez.          |
| 60.97↔    | So transureth Destr v prostatGew d sonstWärmether                | 77.49.20↔ | Knbiop aanbz Kn,auss Gschk,Knbiop a d Ws,Prkt(Nd)Biop            |
| 60.99.00↔ | Sonstige Operationen an der Prostata, n.n.bez.                   | 77.49.21↔ | Knchbiops a.a.bz. Knch/auss Gschk/Knchbiops an Ws/Off Knchbiops  |
| 60.99.10↔ | S Op an d Prst, Trnsrktl u Prkt Dstr v Prstgw                    | 77.49.40↔ | Knbiop and nbz Kn,auss Gschk,Knbiop Phl d Fs,Prk (Nd)Biop        |
| 60.99.99↔ | Sonstige Operationen an der Prostata, sonstige                   | 77.49.41↔ | Knbiop aanbz Kn,auss Gschk,Knbiop a Phl d Fs,Off Knbiop          |
| 62.99.00↔ | Sonstige Operationen an den Hoden, n.n.bez.                      | 77.49.90↔ | Knchbiops an and näh bz Knch, auss Gschk, Prkt (Nd) Biops        |
| 62.99.10↔ | Sonstige Op an D Hod, Explor b Kryptorch, inguinal               | 77.49.91↔ | Knchbiops an and näh bz Knch, auss Gschk, Off Knchbiops          |
| 62.99.11↔ | So Op an D Hod, Explor b Kryptorch, abd, offen chir              | 77.49.99↔ | Knochbiops an and näher bez Knoch, auss Gschk, sonstige          |
| 62.99.12↔ | Sonstige Op an D Hod, Explor b Kryptorch, abd, laparask          | 83.92↔    | Einsetzen oder Ersetzen eines Skelettmuskelstimulators           |
| 62.99.20↔ | So Op an D Hod, Operative Verlagerung e Abdominalhodens          | 83.93↔    | Entfernen eines Skelettmuskelstimulators                         |
| 62.99.30↔ | S Op an D Hd, Entn v Hd o Nbnhdngw z Afb f d künstlich Insmntion | 86.94.00↔ | Enstz/ErstzPlsgnrtNeurstmLeit, N spzf ob auflb, n.n.bez.         |
| 62.99.99↔ | Sonstige Operationen an den Hoden, sonstige                      | 86.94.10↔ | Enstz v Plsgnrt e intrkr Neurstm m einz Leit, N wiedrauff        |
| 77.40.00↔ | Knochenbiopsie, ohne Angabe der Lokalisation, n.n.bez.           | 86.94.11↔ | Enstz v Plsgnrt e epd Neurstm m einz Leit, N wiedrauff           |
| 77.40.10↔ | Knochbiops, ohne Ang d Lok, Perkutane (Nadel) Biops              | 86.94.12↔ | Enstz v Plsgnrt e prph Neurstm m einz Leit, N wiedrauff          |
| 77.40.20↔ | Knochbiops, ohne Ang d Lokalisation, Offene Knochbiops           | 86.94.20↔ | Erstz v Plsgnrt e intrkr Neurstm m einz Leit, N wiedrauff        |
| 77.40.99↔ | Knochenbiopsie, ohne Angabe der Lokalisation, sonstige           | 86.94.21↔ | Erstz v Plsgnrt e epd Neurstm m einz Leit, N wiedrauff           |
| 77.41.00↔ | Knochbiops von Skapula, Klav, Rip und Sternum, n.n.bez.          | 86.94.22↔ | Erstz v Plsgnrt e prph Neurstm m einz Leit, N wiedrauff          |
| 77.41.10↔ | Knchbiops v Skp, Klv, Rp u Strm, Prkt (Nd) Biops                 | 86.94.99↔ | Enstz/ErstzPlsgnrtNeurstmLeit, N spzf ob auflb                   |
| 77.41.20↔ | Knochbiops von Skap, Klav, Rip u Stern, Off Knochbiops           | 86.95.00↔ | Enstz/ErstzPlsgnrtNeurstmDpp Leit, N spzf ob auflb, n.n.bez.     |
| 77.41.99↔ | Knochbiops von Skapula, Klav, Rip und Sternum, sonstige          | 86.95.10↔ | Enstz v Plsgnrt e intrkr Neurstm, MhrKnl Syst, N wiedrauff       |
| 77.42.00↔ | Knochenbiopsie am Humerus, n.n.bez.                              | 86.95.11↔ | Enstz v Plsgnrt e epd Neurstm, MhrKnl Syst, N wiedrauff          |
| 77.42.10↔ | Knochenbiopsie am Humerus, Perkutane (Nadel-) Biopsie            | 86.95.12↔ | Enstz v Plsgnrt e prph Neurstm, MhrKnl Syst, N wiedrauff         |
| 77.42.20↔ | Knochenbiopsie am Humerus, Offene Knochenbiopsie                 | 86.95.20↔ | Erstz v Plsgnrt e intrkr Neurstm, MhrKnl Syst, N wiedrauff       |
| 77.42.99↔ | Knochenbiopsie am Humerus, sonstige                              | 86.95.21↔ | Erstz v Plsgnrt e epd Neurstm, MhrKnl Syst, N wiedrauff          |
| 77.43.00↔ | Knochenbiopsie an Radius und Ulna, n.n.bez.                      | 86.95.22↔ | Erstz v Plsgnrt e prph Neurstm, MhrKnl Syst, N wiedrauff         |
| 77.43.10↔ | Knochenbiopsie an Radius und Ulna, Perkutane (Nadel-) Biopsie    | 86.95.99↔ | Enstz o Erstz v Plsgnrt e Neurstm m dpp Leit, N spzf ob auflb, S |
| 77.43.20↔ | Knochenbiopsie an Radius und Ulna, Offene Knochenbiopsie         | 86.96.00↔ | Enstz o Erstz v snst Plsgnrt e Neurstm, n.n.bez.                 |
| 77.43.99↔ | Knochenbiopsie an Radius und Ulna, sonstige                      | 86.96.10↔ | Einsetzen von Pulsgenerator zur Vorderwurzelstimulation          |
| 77.44.00↔ | Knochenbiopsie an Karpalia und Metakarpalia, n.n.bez.            | 86.96.11↔ | Einsetzen von Pulsgenerator zur Vagusnervstimulation             |
| 77.44.10↔ | Knochbiops an Karpal u Metakarpal, Perkut (Nad) Biops            | 86.96.20↔ | Ersetzen von Pulsgenerator zur Vorderwurzelstimulation           |
| 77.44.20↔ | Knochbiops an Karpal und Metakarpal, Offene Knochbiops           | 86.96.21↔ | Ersetzen von Pulsgenerator zur Vagusnervstimulation              |
| 77.44.99↔ | Knochenbiopsie an Karpalia und Metakarpalia, sonstige            | 86.96.99↔ | Einsetz o Ersetz von sonst Pulsgenerat e Neurostim, So           |
| 77.45.00↔ | Knochenbiopsie am Femur, n.n.bez.                                | 86.97↔    | Einsetzen aufladb Neurostim, aufladb, 1L                         |
| 77.45.10↔ | Knochenbiopsie am Femur, Perkutane (Nadel-) Biopsie              | 86.98.00↔ | Enstz o Erstz v auflb Plsgnrt e Neurstm m dpp Leit, n.n.bez.     |
| 77.45.20↔ | Knochenbiopsie am Femur, Offene Knochenbiopsie                   | 86.98.10↔ | Enstz v auflb Plsgnrt e intrkr Neurstm, Mhrksys                  |
| 77.45.99↔ | Knochenbiopsie am Femur, sonstige                                | 86.98.11↔ | Einsetz v auflb Pulsgenerat e epid Neurostim, Mehrksys           |
| 77.46.00↔ | Knochenbiopsie an der Patella, n.n.bez.                          | 86.98.12↔ | Enstz v auflb Plsgnrt e prph Neurstm, Mhrksys                    |
| 77.46.10↔ | Knochenbiopsie an der Patella, Perkutane (Nadel-) Biopsie        | 86.98.20↔ | Erstz v auflb Plsgnrt e intrkr Neurstm, Mhrksys                  |
| 77.46.20↔ | Knochenbiopsie an der Patella, Offene Knochenbiopsie             | 86.98.21↔ | Ersetz v auflb Pulsgenerat e epid Neurostim, Mehrksys            |
| 77.46.99↔ | Knochenbiopsie an der Patella, sonstige                          | 86.98.22↔ | Erstz v auflb Plsgnrt e prph Neurstm, Mhrksys                    |
| 77.47.00↔ | Knochenbiopsie an Tibia und Fibula, n.n.bez.                     | 86.98.99↔ | Enstz o Erstz v auflb Plsgnrt e Neurstm m dpp Leit, S            |
| 77.47.10↔ | Knochenbiopsie an Tibia und Fibula, Perkutane (Nadel-) Biopsie   | 97.65†↔   | Entfernen eines Urethra-Stents                                   |

**ADR M07**

**Brachytherapie bei Krankheiten und Störungen der männlichen Geschlechtsorgane, Implantation von > 10 Seeds**

Prozedur in Tabelle M07-1

**DRG M07Z**

**Brachytherapie bei Krankheiten und Störungen der männlichen Geschlechtsorgane, Implantation von > 10 Seeds**

**Prozedur M07-1**

|           |   |           |   |
|-----------|---|-----------|---|
| 92.29.32↔ | Intrst Brchyth m Volimpl entf Strahl, m a 10 Q        | 92.29.39↔ | Intrst Brchyth m Implnt v prmn Str, v 46 bs 50 Quelln |
| 92.29.33↔ | Intrst Brchyth m Implnt v prmn Str, v 16 bs 20 Quelln | 92.29.3a↔ | Intrst Brchyth m Implnt v prmn Str, v 51 bs 55 Quelln |
| 92.29.34↔ | Intrst Brchyth m Implnt v prmn Str, v 21 bs 25 Quelln | 92.29.3b↔ | Intrst Brchyth m Implnt v prmn Str, v 56 bs 60 Quelln |
| 92.29.35↔ | Intrst Brchyth m Implnt v prmn Str, v 26 bs 30 Quelln | 92.29.3c↔ | Intrst Brchyth m Implnt v prmn Str, v 61 bs 65 Quelln |
| 92.29.36↔ | Intrst Brchyth m Implnt v prmn Str, v 31 bs 35 Quelln | 92.29.3d↔ | Intrst Brchyth m Implnt v prmn Str, v 66 bs 70 Quelln |
| 92.29.37↔ | Intrst Brchyth m Implnt v prmn Str, v 36 bs 40 Quelln | 92.29.3e↔ | Intrst Brchyth m Implnt v prmn Str, mhr als 70 Quelln |
| 92.29.38↔ | Intrst Brchyth m Implnt v prmn Str, v 41 bs 45 Quelln |           |   |

**ADRG M09****OR-Prozeduren an den männlichen Geschlechtsorganen bei bösartiger Neubildung oder bestimmte Eingriffe an den Beckenorganen beim Mann ohne äußerst schwere CC**

Mindestens eine Prozedur in Tabelle M09-2 und Hauptdiagnose in Tabelle M09-1 oder Prozedur mit Zusatzkennzeichen B in Tabelle M09-3 oder Prozedur in Tabelle M09-4

**DRG M09A****OR-Prozeduren an den männlichen Geschlechtsorganen bei bösartiger Neubildung mit äußerst schweren CC oder bestimmte Eingriffe an den Beckenorganen beim Mann ohne äußerst schwere CC**

PCCL > 3 oder Prozedur mit Zusatzkennzeichen B in Tabelle M09-3 oder Prozedur in Tabelle M09-4

**DRG M09B****OR-Prozeduren an den männlichen Geschlechtsorganen bei bösartiger Neubildung ohne äußerst schwere CC****Hauptdiagnose M09-1**

|       |  |        |  |
|-------|--|--------|--|
| C60.0 | Bösartige Neubildung: Praeputium penis                     | C63.8  | BNB: Männliche Genitalorgane, mehr Teilbereiche überlapp |
| C60.1 | Bösartige Neubildung: Glans penis                          | C63.9  | Bösartige Neubildung: Männliches Genitalorgan, nnbez     |
| C60.2 | Bösartige Neubildung: Penischaft                           | C76.3  | BNB ungenau bezeichneter Lokalisationen: Becken          |
| C60.8 | Bösartige Neubildung: Penis, mehr Teilbereiche überlappend | C79.82 | Sekundäre bösartige Neubildung der Genitalorgane         |
| C60.9 | Bösartige Neubildung: Penis, nicht näher bezeichnet        | D07.4  | Carcinoma in situ Penis                                  |
| C61   | Bösartige Neubildung der Prostata                          | D07.5  | Carcinoma in situ Prostata                               |
| C62.0 | Bösartige Neubildung: Dystoper Hoden                       | D07.6  | Carcinoma in situ so u nnbez männl Genitalorgane         |
| C62.1 | Bösartige Neubildung: Deszendierter Hoden                  | D40.0  | NB unsich/unbek Verhalt Prostata                         |
| C62.9 | Bösartige Neubildung: Hoden, nicht näher bezeichnet        | D40.1  | NB unsich/unbek Verhalt Hoden                            |
| C63.0 | Bösartige Neubildung: Nebenhoden [Epididymis]              | D40.7  | NB unsich/unbek Verhalt sonst männl Genitalorg           |
| C63.1 | Bösartige Neubildung: Samenstrang                          | D40.9  | NB unsich/unbek Verhalt männl Genitalorg, nnbez          |
| C63.2 | Bösartige Neubildung: Skrotum                              | N42.3  | Prostatadysplasie  |
| C63.7 | BNB: Sonstige näher bezeichnete männliche Genitalorgane    |        |  |

**Prozedur M09-2**

|           |   |           |  |
|-----------|---|-----------|--|
| 01.15↔    | Biopsie am Schädel  | 40.19↔    | Sonstige diagnostische Massnahmen an lymphatischen Strukturen    |
| 03.93.00↔ | Implnt o Erstz d Elktrod(n) e spn Neurstm, n.n.bz.                  | 40.22.00↔ | Exzision eines mamma-internalen Lymphknotens, n.n.bez.           |
| 03.93.10↔ | Implnt o Erstz d Elktrod(n) e tmp epd Neurstm, Enzlsys, Tstsm       | 40.22.10↔ | Exzision eines mamma-internalen Lymphknotens, thorakoskopisch    |
| 03.93.11↔ | Implnt o Erstz d Elktrod(n) e tmp epd Neurstm, Mhrlsys, Tstsm       | 40.22.20↔ | Exzision eines mamma-internalen Lymphknotens, offen chirurgisch  |
| 03.93.20↔ | Implnt/ErstzElktrodprmn epd Neurstm, Enzlsys, Dauerst, Prk          | 40.22.99↔ | Exzision eines mamma-internalen Lymphknotens, sonstige           |
| 03.93.21↔ | Implnt o Erstz d Elktrod(n) prmn epd Neurstm, Mhrlsys, Dauerst, Prk | 40.24.00↔ | Exzision eines inguinalen Lymphknotens, n.n.bez.                 |
| 03.93.22↔ | Implnt/ErstzElktrod(n)prmn epd Neurstm/Enzlsys/Dauerst, offn chr    | 40.24.10↔ | Exz e inguinalen Lymphkn, offen chir, ohne Markierung            |
| 03.93.23↔ | Implnt/ErstzElktrod(n)prmn epd Neurstm/Mhrlsys/Dauerst, offn chr    | 40.24.11↔ | Exz e inguinalen Lymphkn, offen chir, mit Markierung             |
| 03.93.30↔ | Implant o Ersetz e subd Elektrod zur Vorderwstmm                    | 40.24.20↔ | Exzision eines inguinalen Lymphknotens, laparoskopisch           |
| 03.93.99↔ | Implant o Ersetz d Elektrod(n) e spinalen Neurostim, So             | 40.24.99↔ | Exzision eines inguinalen Lymphknotens, sonstige                 |
| 03.94.00↔ | Entf d Elektrod(n) e spinalen Neurostim, n.n.bez.                   | 40.29.00↔ | Einfache Exzision einer anderen lymphatischen Struktur, n.n.bez. |
| 03.94.10↔ | Entf d Elktrod(n) e epd Neurstm, Stbl, Enzlsys                      | 40.29.10↔ | Exzision eines mediastinalen Lymphknotens, n.n.bez.              |
| 03.94.11↔ | Entf d Elektrod(n) e epid Neurostim, Stabel, Mehrrelsys             | 40.29.11↔ | Exzision eines mediastinalen Lymphknotens, offen chirurgisch     |
| 03.94.20↔ | Entf d Elktrod(n) e epd Neurstm, Plttnl, Enzlsys                    | 40.29.12↔ | Exzision eines mediastinalen Lymphknotens, thorakoskopisch       |
| 03.94.21↔ | Entf d Elktrod(n) e epd Neurstm, Plttnl, Mhrlsys                    | 40.29.19↔ | Exzision eines mediastinalen Lymphknotens, sonstige              |
| 03.94.30↔ | Entf d Elektrod(n) e subd Neurostim zur Vorderwstmm                 | 40.29.20↔ | Exzision eines paraaortalen Lymphknotens                         |
| 03.94.99↔ | Entf d Elektrod(n) e spinalen Neurostim, sonstige                   | 40.29.30↔ | Exzision eines iliakalen Lymphknotens                            |
| 04.92.00↔ | Implnt o Erstz d Elktrod(n) e prph Neurstm, n.n.bz.                 | 40.29.70↔ | Exzision eines Lymphangioms oder Hygroma cysticum                |
| 04.92.10↔ | Implnt o Erstz d Elktrod(n) e tmp prph Neurstm, Enzlsys, Tstsm      | 40.29.80↔ | Exz mehrerer abd Lymphknst (mit Leberbiop), n.n.bez.             |
| 04.92.11↔ | Implnt o Erstz d Elktrod(n) e tmp prph Neurstm, Mhrlsys, Tstsm      | 40.29.81↔ | Exz mhr abd Lymphknstt (m Lbrbiop), offn chr [StgLprt]           |
| 04.92.20↔ | Implnt o Erstz d Elktrod(n) prmn prph Neurstm, Stbl, Enzlsys, Prk   | 40.29.82↔ | Exz mhr abd Lymphknstt (m Lbrbiop), lprsk [StGLprskpie]          |
| 04.92.21↔ | Implnt o Erstz Elktrod(n) prmn prph Neurstm, Stbl, Mhrlsys, Prk     | 40.29.89↔ | Exz mehrerer abd Lymphknst (mit Leberbiop), sonstige             |
| 04.92.30↔ | Implnt/Erstz Elktrod prmn prph Neurstm/Plttnl/Enzlsys, offnchr      | 40.29.99↔ | Einfache Exzision einer anderen lymphatischen Struktur, sonstige |
| 04.92.31↔ | Implnt/ErstzElktrod(n)prmn prph Neurstm/Plttnl/Mhrlsys, offn chr    | 40.3x.00↔ | Exzision von regionalen Lymphknoten, n.n.bez.                    |
| 04.92.40↔ | Implantation oder Ersetzen einer Vagusnervstimulationselektrode     | 40.3x.09↔ | Exzision von regionalen Lymphknoten, sonstige                    |
| 04.92.99↔ | Implant o Ersetz d Elektrod(n) e periph Neurostim, So               | 40.3x.10↔ | Regionale Lymphadenektomie als selbständiger Eingriff, n.n.bez.  |
| 34.03↔    | Rethorakotomie  | 40.3x.11↔ | Regionale Lymphadenektomie als selbständiger Eingriff, zervikal  |
| 40.11.00↔ | Biopsie an einer lymphatischen Struktur, n.n.bez.                   | 40.3x.12↔ | Regionale Lymphadenektomie als selbständiger Eingriff, axillär   |
| 40.11.10↔ | Off (Inzs) Biops e mdiast, praaortln, iliakln o plvnn Lymphkn       | 40.3x.13↔ | Rg Lymphkt als slbst Engr, praort, plvn, obttrrsch o iliakl      |
| 40.11.11↔ | Off (Inzs) Biops e zrv, sprkvlklärm, axllärm o inguinln Lymphkn     | 40.3x.14↔ | Reg Lymphekt als selbst Engr, inguinal, offen chir               |
| 40.11.20↔ | Geschlossene [perkutane] [Nadel-] Biopsie von Lymphknoten           |           |  |
| 40.11.99↔ | Biopsie an einer lymphatischen Struktur, sonstige                   |           |  |

|           |   |           |  |
|-----------|---|-----------|--|
| 40.3x.15↔ | Reg Lymphekt als selbst Eingr, inguinale, laparask              | 56.71.10↔ | Harnabl i D Darm, Uretsigt m Reservbild, offen chir              |
| 40.3x.16↔ | Reg Lymphekt als selbst Eingr, mediast und peribr               | 56.71.11↔ | Harnabl i D Darm, Uretsigt m Reservbild, laparask                |
| 40.3x.19↔ | Regionale Lymphadenektomie als selbständiger Eingriff, sonstige | 56.71.20↔ | Hrmb i D Dm, Umwdl e and sprvs Hrmb i e Hrmb i D Dm              |
| 40.3x.20↔ | Regionale Lymphekt i Rahmen e and Eingr, n.n.bez.               | 56.71.99↔ | Harnableitung in den Darm, sonstige                              |
| 40.3x.21↔ | Regionale Lymphekt i Rahmen e and Eingr, zervikal               | 56.72↔    | Revision einer ureterointestinalen Anastomose                    |
| 40.3x.22↔ | Regionale Lymphekt i Rahmen e and Eingr, axillär                | 56.75↔    | Transureteroureterostomie  |
| 40.3x.23↔ | Rg Lymphkt i Rhmn e and Engr, praort, plvn o lliakl             | 56.83↔    | Verschluss einer Ureterostomie                                   |
| 40.3x.24↔ | Regionale Lymphekt i Rahmen e and Eingr, obturatorisch          | 56.92↔    | Implantation eines elektronischen Ureterstimulators              |
| 40.3x.25↔ | Regionale Lymphekt i Rahmen e and Eingr, inguinale              | 56.93↔    | Ersetzen eines elektronischen Ureterstimulators                  |
| 40.3x.26↔ | Reg Lymphekt i Rahmen e and Eingr, mediast und peribr           | 56.94↔    | Entfernen eines elektronischen Ureterstimulators                 |
| 40.3x.29↔ | Regionale Lymphekt i Rahmen e and Eingr, sonstige               | 56.99.00↔ | Sonstige Operationen an einem Ureter, n.n.bez.                   |
| 40.9x.00↔ | Sonstige Operationen an lymphatischen Strukturen, n.n.bez.      | 56.99.10↔ | Sonstige Op an e Ureter, Freil d Ureters (zur Explor)            |
| 40.9x.10↔ | Anastomose zur Beseitigung eines Lymphödems                     | 56.99.20↔ | So Op an e Uret, Revisionsoperation a Uret, offen chir           |
| 40.9x.20↔ | Inzision einer Lymphozele                                       | 56.99.21↔ | So Op an e Uret, Revisionsoperation a Uret, So Zugang            |
| 40.9x.30↔ | Drainage eines Lymphödems                                       | 56.99.30↔ | So Op an e Ureter, Injekt b Ostiuminsuf, transurethral           |
| 40.9x.40↔ | Therapeutische perkutane Punktion einer Lymphozele              | 56.99.31↔ | So Op an e Ureter, Injekt b Ostiuminsuf, offen chir              |
| 40.9x.99↔ | Sonstige Operationen an lymphatischen Strukturen, sonstige      | 56.99.32↔ | So Op an e Ureter, Injekt b Ostiuminsuf, So Zugang               |
| 50.12↔    | Offene Biopsie an der Leber                                     | 56.99.99↔ | Sonstige Operationen an einem Ureter, sonstige                   |
| 54.99.00↔ | Sonstige Operationen in der Abdominal-Region, n.n.bez.          | 57.12↔    | Lösung von intralum Adhäs mit Inzis an der Harnbl                |
| 54.99.10↔ | Einsatz eines Klammernahtgerätes, n.n.bez.                      | 57.21↔    | Vesikostomie   |
| 54.99.11↔ | Einsatz eines zirkulären Klammernahtgerätes, offen chirurgisch  | 57.22↔    | Revision einer Vesikostomie                                      |
| 54.99.12↔ | Ens e zrklärm Klmmrnhtgräts, übr vrbsthnd Körperöffngn          | 57.33↔    | Geschlossene [transurethrale] Biopsie der Harnblase              |
| 54.99.13↔ | Einsatz eines linearen Klammernahtgerätes, offen chirurgisch    | 57.34↔    | Offene Biopsie der Harnblase                                     |
| 54.99.14↔ | Einsatz eines linearen Klammernahtgerätes, laparoskopisch       | 57.49.00↔ | S trnsrthr Exz o Dstr v Läs o Gw d Hrmb i, n.n.bz.               |
| 54.99.19↔ | Einsatz eines Klammernahtgerätes,sonstige                       | 57.49.10↔ | S trnsrthr Exz o Dstr v Läs o Gw d Hrmb i, Exz, trnsrth          |
| 54.99.20↔ | Art d verwendeten Mat f Gewers und Gewerst, n.n.bez.            | 57.49.11↔ | S trnsrthr Exz o Dstr v Läs o Gw d Hrmb i, Dstr, trnsrth         |
| 54.99.21↔ | Nicht resorbierbares Material ohne Beschichtung                 | 57.49.12↔ | S trnsrthr Exz o Dstr v Läs o Gw d Hrmb i, Rs, trnsrth           |
| 54.99.22↔ | Nicht resorbierbares Material mit antimikrobieller Beschichtung | 57.49.99↔ | So transurethr Exz o Destr von Läs o Gew d Harnbl, So            |
| 54.99.23↔ | Nicht resorbierbares Material mit Titanbeschichtung             | 57.51↔    | Exzision des Urachus   |
| 54.99.24↔ | Nicht resorbierbares Material, mit sonstiger Beschichtung       | 57.58↔    | Laparosk Exz o Destr von and Läs o Gew an d Harnbl               |
| 54.99.25↔ | Composite-Material  | 57.59.00↔ | Off Exz o Destr von and Läs o Gew an d Harnbl, n.n.bez.          |
| 54.99.26↔ | (Teil-) resorbierbares Material, synthetisch                    | 57.59.10↔ | Off Exz o Dstr v and Läs o Gw an d Hrmb i, Exz, ofn chr          |
| 54.99.27↔ | (Teil-) resorbierbares Material, biologisch                     | 57.59.20↔ | Off Exz o Destr v and Läs o Gew an d Harnbl, Myektomie           |
| 54.99.29↔ | Art d verwendeten Mat f Gewers und Gewerst, sonstige            | 57.59.99↔ | Off Exz o Destr von and Läs o Gew an d Harnbl, sonstige          |
| 54.99.30↔ | S Op i d AbdRg, Rs v Gw i d Bauchrg oh schr Orgnuordnung        | 57.81↔    | Naht einer Harnblasenverletzung                                  |
| 54.99.40↔ | So Op i d AbdReg, Rev e kutperit Fistel ( Kathvrwsys)           | 57.82↔    | Verschluss einer Zystostomie                                     |
| 54.99.41↔ | S Op i d AbdRg, Entf o Vrschl e ktptr Fstl (Kthvrwsys)          | 57.83↔    | Verschluss einer vesikointestinalen Fistel                       |
| 54.99.50↔ | So Op i d AbdReg, Anl e temp Bauchwandverschlusses              | 57.84.00↔ | Verschluss einer anderen Harnblasenfistel, n.n.bez.              |
| 54.99.60↔ | Sonstige Operationen in der Abdominal-Region, Lumbotomie        | 57.84.10↔ | Vrschl e and Hrmbfst, (Vrschl e) vskvg Fstl, ofn chr (bd)        |
| 54.99.61↔ | Sonstige Operationen in der Abdominal-Region, Relumbotomie      | 57.84.11↔ | Vrschl e and Hrmbfst, Vrschl e vskvg Fstl, vg                    |
| 54.99.99↔ | Sonstige Operationen in der Abdominal-Region, sonstige          | 57.84.12↔ | Vrschl e and Hrmbfst, Vrschl e vskvg Fstl, trmsvs                |
| 56.41.00↔ | Partielle Ureterektomie, n.n.bez.                               | 57.84.13↔ | Vrschl e and Hrmbfst, Vrschl e vskvg Fstl, lprsk                 |
| 56.41.10↔ | Part Ureterektomie, Res d Ureterostiums, Pertransves            | 57.84.20↔ | Vrschl e and Hrmbfst, Vrschl e vskkt Fstl, ofn chr               |
| 56.41.11↔ | Part Ureterektomie, Res d Ureterostiums, transurethral          | 57.84.21↔ | Vrschl e and Hrmbfst, Vrschl e vskkt Fstl, lprsk                 |
| 56.41.12↔ | Part Ureterektomie, Res d Ureterostiums, offen chir             | 57.84.99↔ | Verschluss einer anderen Harnblasenfistel, sonstige              |
| 56.41.20↔ | Partielle Ureterektomie, offen chirurgisch                      | 57.88↔    | Sonstige Anastomose an der Harnblase                             |
| 56.41.21↔ | Partielle Ureterektomie, laparoskopisch                         | 57.89↔    | Sonstige plastische Rekonstruktion an der Harnblase              |
| 56.41.30↔ | Partielle Ureterektomie, Resektion eines Ureterstumpfes         | 57.91↔    | Sphinkterotomie an der Harnblase                                 |
| 56.41.40↔ | Resektion einer Ureterozele, transurethral                      | 57.93.00↔ | (Postoperative) Blutstillung an der Harnblase, n.n.bez.          |
| 56.41.41↔ | Resektion einer Ureterozele, offen chirurgisch                  | 57.93.10↔ | (Postoperative) Blutstillung an der Harnblase, perkutan          |
| 56.41.49↔ | Resektion einer Ureterozele, sonstiger Zugang                   | 57.93.11↔ | (Postoperative) Blutstillung an der Harnblase, transurethral     |
| 56.41.99↔ | Partielle Ureterektomie, sonstige                               | 57.93.12↔ | (Postoperative) Blutstillung an der Harnblase, offen chirurgisch |
| 56.51.00↔ | Aufbau einer kutanen Ureteroileostomie, n.n.bez.                | 57.93.13↔ | (Postoperative) Blutstillung an der Harnblase, laparoskopisch    |
| 56.51.10↔ | Aub kt Urst, Urtleoktst [IlCon]/Urtklktst [KIn/SgmCon],of chr   | 57.93.14↔ | (Postoperative) Blutstillung an der Harnblase, über ein Stoma    |
| 56.51.11↔ | Ab Urst, Urtleoktst [IlCon]/Urtklktst [KIn/SgmCon],lprsk        | 57.93.99↔ | (Postoperative) Blutstillung an der Harnblase, sonstige          |
| 56.51.12↔ | Afb e kt Urst, m Dmnrtpnt [Cnduit] (N kntn Stm), S Zg           | 57.96↔    | Implantation eines elektronischen Blasenstimulators              |
| 56.51.20↔ | Afb e kt Urst, Umwdl e and sprvs Hrmb i e ktn Urst              | 57.97↔    | Ersetzen eines elektronischen Blasenstimulators                  |
| 56.51.30↔ | Aufb e kut Ureteroileostomie, m Darmres (kontin Stoma)          | 57.98↔    | Entfernen eines elektronischen Blasenstimulators                 |
| 56.51.99↔ | Aufbau einer kutanen Ureteroileostomie, sonstige                | 58.1↔     | Urethrale Meatotomie   |
| 56.52.00↔ | Revision einer kutanen Ureteroileostomie, n.n.bez.              | 58.24↔    | Biopsie am Periurethralgewebe                                    |
| 56.52.10↔ | Rev e kut Ureteroileostomie, m Darminterponat [Conduit]         | 58.49.00↔ | Sonstige plastische Rekonstruktion an der Urethra, n.n.bez.      |
| 56.52.20↔ | Rev e kut Ureteroileostomie, m Darmres (kontin Stoma)           | 58.49.10↔ | S Plst Rk an d Urth, Enz Plst Rk d Urth, m Präp o Pnsh           |
| 56.52.99↔ | Revision einer kutanen Ureteroileostomie, sonstige              | 58.49.11↔ | S Plst Rk an d Urth,Enz Plst Rk d Urth,m Mnd o Hrmbilschlh,S Rk  |
| 56.61.00↔ | Aufbau einer anderen kutanen Ureterostomie, n.n.bez.            | 58.49.20↔ | S Plst Rk an Urth,Zweiz Plst Rk Urth,erst Stzng,m Präp o Pnsh    |
| 56.61.10↔ | Afb e and kt Urtrst, Urtrkneostmie u Trnsrtrkneostmie, lprsk    | 58.49.21↔ | Plst Rk anUrth, Zweiz Plst RkUrth, erst Stzng,Mnd/Hrmbilschlh    |
| 56.61.20↔ | Afb e and kt Urtrst, Umwdl e and sprvs Hrmb i e ktn Urtrst      | 58.49.29↔ | S Plst Rk d Urth, zweizeitig, erst Stzng, S Rk                   |
| 56.61.99↔ | Aufbau einer anderen kutanen Ureterostomie, sonstige            | 58.49.99↔ | Sonstige plastische Rekonstruktion an der Urethra, sonstige      |
| 56.62↔    | Revision einer anderen kutanen Ureterostomie                    | 58.5x.00↔ | Lösung einer Urethrastraktur, n.n.bez.                           |
| 56.71.00↔ | Harnableitung in den Darm, n.n.bez.                             | 58.5x.10↔ | Lös e Urthstrktr, Trnsrthr Inzs d Sphnct urthrae extrns          |
|           |   | 58.5x.20↔ | Lösung einer Urethrastraktur, Urethrotomia interna               |



|            |  |           |  |
|------------|--|-----------|--|
| 58.5x.99↔  | Lösung einer Urethrastrikturen, sonstige                               | 77.42.99↔ | Knochenbiopsie am Humerus, sonstige                            |
| 58.99.00‡↔ | Sonstige Operationen an Urethra und Periurethralgewebe, n.n.bez.       | 77.43.00↔ | Knochenbiopsie an Radius und Ulna, n.n.bez.                    |
| 58.99.10‡↔ | S Op an Urth u Priurthrlgw, Enl u Wchs e Stnt i d Urth                 | 77.43.10↔ | Knochenbiopsie an Radius und Ulna, Perkutane (Nadel-) Biopsie  |
| 58.99.99‡↔ | Sonstige Operationen an Urethra und Periurethralgewebe, sonstige       | 77.43.20↔ | Knochenbiopsie an Radius und Ulna, Offene Knochenbiopsie       |
| 59.00↔     | Retroperitoneale Dissektion, n.n.bez.                                  | 77.43.99↔ | Knochenbiopsie an Radius und Ulna, sonstige                    |
| 59.02↔     | Sonstige Lösung von perirenal oder periureteralen Adhäsionen           | 77.44.00↔ | Knochenbiopsie an Karpalia und Metakarpalia, n.n.bez.          |
| 59.03.00↔  | Laparosk Lös von periren o periuret Adhäs, n.n.bez.                    | 77.44.10↔ | Knochenbiops an Karpal u Metakarpal, Perkut (Nad) Biops        |
| 59.03.10↔  | Lprsck Lös v prrm o priurt Adhäs, Urtrl oh intrpr Vrlg                 | 77.44.20↔ | Knochenbiops an Karpal und Metakarpal, Offene Knochenbiops     |
| 59.03.11↔  | Lprsck Lös v prrm o priurt Adhäs, Urtrl m intrpr Vrlg                  | 77.44.99↔ | Knochenbiopsie an Karpalia und Metakarpalia, sonstige          |
| 59.03.99↔  | Laparosk Lös von periren o periuret Adhäs, sonstige                    | 77.45.00↔ | Knochenbiopsie am Femur, n.n.bez.                              |
| 59.09↔     | Sonstige Inzision am perirenal oder periureteralen Gewebe              | 77.45.10↔ | Knochenbiopsie am Femur, Perkutane (Nadel-) Biopsie            |
| 59.11↔     | Sonstige Lösung von perivesikalen Adhäsionen                           | 77.45.20↔ | Knochenbiopsie am Femur, Offene Knochenbiopsie                 |
| 59.12↔     | Laparoskopische Lösung von perivesikalen Adhäsionen                    | 77.45.99↔ | Knochenbiopsie am Femur, sonstige                              |
| 59.19↔     | Sonstige Inzision am perivesikalen Gewebe                              | 77.46.00↔ | Knochenbiopsie an der Patella, n.n.bez.                        |
| 59.21↔     | Biopsie am perirenal oder perivesikalen Gewebe                         | 77.46.10↔ | Knochenbiopsie an der Patella, Perkutane (Nadel-) Biopsie      |
| 59.72↔     | Implantat-Injektion in Urethra und/oder Harnblasenhals                 | 77.46.20↔ | Knochenbiopsie an der Patella, Offene Knochenbiopsie           |
| 59.91↔     | Exzision am perirenal oder perivesikalen Gewebe                        | 77.46.99↔ | Knochenbiopsie an der Patella, sonstige                        |
| 59.92↔     | Sonstige Operationen am perirenal oder perivesikalen Gewebe            | 77.47.00↔ | Knochenbiopsie an Tibia und Fibula, n.n.bez.                   |
| 59.99↔     | Sonstige Operationen an den Harnorganen                                | 77.47.10↔ | Knochenbiopsie an Tibia und Fibula, Perkutane (Nadel-) Biopsie |
| 60.0↔      | Inzision an der Prostata   | 77.47.20↔ | Knochenbiopsie an Tibia und Fibula, Offene Knochenbiopsie      |
| 60.12↔     | Offene Biopsie an der Prostata   | 77.47.99↔ | Knochenbiopsie an Tibia und Fibula, sonstige                   |
| 60.14↔     | Offene Biopsie an den Vesiculae seminales                              | 77.48.00↔ | Knochenbiopsie an Tarsalia und Metatarsalia, n.n.bez.          |
| 60.15↔     | Biopsie am periprostatischen Gewebe                                    | 77.48.10↔ | Knochenbiops an Tarsal und Metatars, Perkut (Nad) Biops        |
| 60.21↔     | Transurethral (US) geführte Laserresektion Prostata (TULIP)            | 77.48.20↔ | Knochenbiops an Tarsalia und Metatars, Offene Knochenbiops     |
| 60.29.00↔  | Sonstige transurethrale Prostatektomie, n.n.bez.                       | 77.48.99↔ | Knochenbiopsie an Tarsalia und Metatarsalia, sonstige          |
| 60.29.10↔  | So transurethrale Prostatektomie, Elektroresektion von Prostata        | 77.49.00↔ | Knochenbiops an and näher bez Knochen, auss Gschk, n.n.bez.    |
| 60.29.20↔  | So transurethrale Prostatektomie, Laserresektion von Prostata          | 77.49.20↔ | Knochenbiops an and näher bez Knochen, auss Gschk, n.n.bez.    |
| 60.29.99↔  | Sonstige transurethrale Prostatektomie, sonstige                       | 77.49.21↔ | Knochenbiops an and näher bez Knochen, auss Gschk, n.n.bez.    |
| 60.61.00↔  | Lokale Exzision einer Läsion an der Prostata, n.n.bez.                 | 77.49.40↔ | Knochenbiops an and näher bez Knochen, auss Gschk, n.n.bez.    |
| 60.61.10↔  | Lokale Exzision einer Läsion an der Prostata, transurethral            | 77.49.41↔ | Knochenbiops an and näher bez Knochen, auss Gschk, n.n.bez.    |
| 60.61.11↔  | Lokale Exzision einer Läsion an der Prostata, suprapubischtransvesikal | 77.49.90↔ | Knochenbiops an and näher bez Knochen, auss Gschk, n.n.bez.    |
| 60.61.12↔  | Lokale Exzision einer Läsion an der Prostata, retropubisch             | 77.49.91↔ | Knochenbiops an and näher bez Knochen, auss Gschk, n.n.bez.    |
| 60.61.13↔  | Lokale Exzision einer Läsion an der Prostata, perineal                 | 77.49.99↔ | Knochenbiops an and näher bez Knochen, auss Gschk, n.n.bez.    |
| 60.61.99↔  | Lokale Exzision einer Läsion an der Prostata, sonstige                 | 83.92↔    | Einsetzen oder Ersetzen eines Skelettmuskelstimulators         |
| 60.72↔     | Inzision an einer Vesicula seminalis                                   | 83.93↔    | Entfernen eines Skelettmuskelstimulators                       |
| 60.73↔     | Exzision einer Vesicula seminalis                                      | 86.94.00↔ | Einsetzen oder Ersetzen eines Skelettmuskelstimulators         |
| 60.79↔     | Sonstige Operationen an den Vesiculae seminales                        | 86.94.10↔ | Einsetzen oder Ersetzen eines Skelettmuskelstimulators         |
| 60.81↔     | Inzision am periprostatischen Gewebe                                   | 86.94.11↔ | Einsetzen oder Ersetzen eines Skelettmuskelstimulators         |
| 60.82↔     | Exzision am periprostatischen Gewebe                                   | 86.94.12↔ | Einsetzen oder Ersetzen eines Skelettmuskelstimulators         |
| 60.93↔     | Plastische Rekonstruktion an der Prostata                              | 86.94.20↔ | Einsetzen oder Ersetzen eines Skelettmuskelstimulators         |
| 60.94↔     | Blutstillung an der Prostata   | 86.94.21↔ | Einsetzen oder Ersetzen eines Skelettmuskelstimulators         |
| 60.95↔     | Transurethrale Ballon-Dilatation einer prostatistischen Urethra        | 86.94.22↔ | Einsetzen oder Ersetzen eines Skelettmuskelstimulators         |
| 60.96↔     | Transurethrale Destr v prostatGew d Mikrowellenwärmether               | 86.94.99↔ | Einsetzen oder Ersetzen eines Skelettmuskelstimulators         |
| 60.97↔     | So transurethrale Destr v prostatGew d sonstWärmether                  | 86.95.00↔ | Einsetzen oder Ersetzen eines Skelettmuskelstimulators         |
| 60.99.00↔  | Sonstige Operationen an der Prostata, n.n.bez.                         | 86.95.10↔ | Einsetzen oder Ersetzen eines Skelettmuskelstimulators         |
| 60.99.10↔  | S Op an d Prst, Trnsrktl u Prkt Dstr v Prstgw                          | 86.95.11↔ | Einsetzen oder Ersetzen eines Skelettmuskelstimulators         |
| 60.99.99↔  | Sonstige Operationen an der Prostata, sonstige                         | 86.95.12↔ | Einsetzen oder Ersetzen eines Skelettmuskelstimulators         |
| 62.99.00↔  | Sonstige Operationen an den Hoden, n.n.bez.                            | 86.95.20↔ | Einsetzen oder Ersetzen eines Skelettmuskelstimulators         |
| 62.99.10↔  | Sonstige Op an D Hod, Explor b Kryptorch, inguinal                     | 86.95.21↔ | Einsetzen oder Ersetzen eines Skelettmuskelstimulators         |
| 62.99.11↔  | So Op an D Hod, Explor b Kryptorch, abd, offen chir                    | 86.95.22↔ | Einsetzen oder Ersetzen eines Skelettmuskelstimulators         |
| 62.99.12↔  | Sonstige Op an D Hod, Explor b Kryptorch, abd, laparask                | 86.95.99↔ | Einsetzen oder Ersetzen eines Skelettmuskelstimulators         |
| 62.99.20↔  | So Op an D Hod, Operative Verlagerung e Abdominalhodens                | 86.96.00↔ | Einsetzen oder Ersetzen eines Skelettmuskelstimulators         |
| 62.99.30↔  | S Op an D Hd, Entn v Hd o Nbnhdngw z Afb f d künstlich Insmination     | 86.96.10↔ | Einsetzen oder Ersetzen eines Skelettmuskelstimulators         |
| 62.99.99↔  | Sonstige Operationen an den Hoden, sonstige                            | 86.96.11↔ | Einsetzen oder Ersetzen eines Skelettmuskelstimulators         |
| 77.40.00↔  | Knochenbiopsie, ohne Angabe der Lokalisation, n.n.bez.                 | 86.96.20↔ | Einsetzen oder Ersetzen eines Skelettmuskelstimulators         |
| 77.40.10↔  | Knochenbiops, ohne Angabe der Lokalisation, Perkutane (Nadel) Biops    | 86.96.21↔ | Einsetzen oder Ersetzen eines Skelettmuskelstimulators         |
| 77.40.20↔  | Knochenbiops, ohne Angabe der Lokalisation, Offene Knochenbiops        | 86.96.99↔ | Einsetzen oder Ersetzen eines Skelettmuskelstimulators         |
| 77.40.99↔  | Knochenbiopsie, ohne Angabe der Lokalisation, sonstige                 | 86.97↔    | Einsetzen oder Ersetzen eines Skelettmuskelstimulators         |
| 77.41.00↔  | Knochenbiops von Skapula, Klav, Rip und Sternum, n.n.bez.              | 86.98.00↔ | Einsetzen oder Ersetzen eines Skelettmuskelstimulators         |
| 77.41.10↔  | Knochenbiops von Skapula, Klav, Rip u Stern, Perkut (Nad) Biops        | 86.98.10↔ | Einsetzen oder Ersetzen eines Skelettmuskelstimulators         |
| 77.41.20↔  | Knochenbiops von Skapula, Klav, Rip u Stern, Offene Knochenbiops       | 86.98.11↔ | Einsetzen oder Ersetzen eines Skelettmuskelstimulators         |
| 77.41.99↔  | Knochenbiops von Skapula, Klav, Rip und Sternum, sonstige              | 86.98.12↔ | Einsetzen oder Ersetzen eines Skelettmuskelstimulators         |
| 77.42.00↔  | Knochenbiopsie am Humerus, n.n.bez.                                    | 86.98.20↔ | Einsetzen oder Ersetzen eines Skelettmuskelstimulators         |
| 77.42.10↔  | Knochenbiopsie am Humerus, Perkutane (Nadel-) Biopsie                  | 86.98.21↔ | Einsetzen oder Ersetzen eines Skelettmuskelstimulators         |
| 77.42.20↔  | Knochenbiopsie am Humerus, Offene Knochenbiopsie                       | 86.98.22↔ | Einsetzen oder Ersetzen eines Skelettmuskelstimulators         |
|            |  | 86.98.99↔ | Einsetzen oder Ersetzen eines Skelettmuskelstimulators         |
|            |  | 97.65‡↔   | Entfernen eines Urethra-Stents                                 |

**Prozedur M09-3**

|           |   |           |  |
|-----------|---|-----------|--|
| 62.99.00↔ | Sonstige Operationen an den Hoden, n.n.bez.             | 62.99.20↔ | So Op an D Hod, Operative Verlagerung e Abdominalhodens            |
| 62.99.10↔ | Sonstige Op an D Hod, Explor b Kryptorch, inguinal      | 62.99.30↔ | S Op an D Hd, Entn v Hd o Nbnhdngw z Afb f d künstlich<br>Insmtion |
| 62.99.11↔ | So Op an D Hod, Explor b Kryptorch, abd, offen chir     | 62.99.99↔ | Sonstige Operationen an den Hoden, sonstige                        |
| 62.99.12↔ | Sonstige Op an D Hod, Explor b Kryptorch, abd, laparask |           |  |

**Prozedur M09-4**

|           |  |           |   |
|-----------|--|-----------|---|
| 40.52.00↔ | Radikale Exzision von periaortalen Lymphknoten, n.n.bez.       | 40.59.19↔ | Radikale Exz and Lk als selbständiger Eingr, sonstige       |
| 40.52.10↔ | Rd Exz v rtrprtn (praort, prk) u plvnn Lk als slbst Engr       | 40.59.20↔ | Radikale Exz and Lk i Rahmen e and Eingr, n.n.bez.          |
| 40.52.11↔ | Rd Exz v rtrprtn (praort, prk) u plvnn Lk i Rhmn e and Engr    | 40.59.21↔ | Radikale Exz mediastinaler Lk i Rahmen e and Eingr          |
| 40.52.99↔ | Radikale Exzision von periaortalen Lymphknoten, sonstige       | 40.59.22↔ | Radikale Exz peribronchialer Lk i Rahmen e and Eingr        |
| 40.53.00↔ | Radikale Exzision von iliakalen Lymphknoten, n.n.bez.          | 40.59.29↔ | Radikale Exz and Lk i Rahmen e and Eingr, sonstige          |
| 40.53.10↔ | Radikale Exz von iliakalen Lk als selbständiger Eingr          | 40.59.99↔ | Radikale Exzision anderer Lymphknoten, sonstige             |
| 40.53.11↔ | Radikale Exz von iliakalen Lk i Rahmen e and Eingr             | 45.27↔    | Intestinale Biopsie an nicht näher bezeichneter Stelle      |
| 40.53.99↔ | Radikale Exzision von iliakalen Lymphknoten, sonstige          | 54.23↔    | Biopsie am Peritoneum                                       |
| 40.54.00↔ | Radikale Exzision der Leistengegend, n.n.bez.                  | 60.3↔     | Suprapubische Prostatektomie                                |
| 40.54.10↔ | Radikale Exzision der Leistengegend als selbständiger Eingriff | 60.4↔     | Retropubische Prostatektomie                                |
| 40.54.11↔ | Radikale Exzision d Leistengegend im Rahmen e and Eingr        | 60.61.00↔ | Lokale Exzision einer Läsion an der Prostata, n.n.bez.      |
| 40.54.99↔ | Radikale Exzision der Leistengegend, sonstige                  | 60.61.10↔ | Lokale Exzision einer Läsion an der Prostata, transurethral |
| 40.59.00↔ | Radikale Exzision anderer Lymphknoten, n.n.bez.                | 60.61.11↔ | Lok Exz e Läs an d Prostata, suprapubischtransvesikal       |
| 40.59.10↔ | Radikale Exz and Lk als selbständiger Eingr, n.n.bez.          | 60.61.12↔ | Lokale Exzision einer Läsion an der Prostata, retropubisch  |
| 40.59.11↔ | Radikale Exz mediastinaler Lk als selbständiger Eingr          | 60.61.13↔ | Lokale Exzision einer Läsion an der Prostata, perineal      |
| 40.59.12↔ | Radikale Exz peribronchialer Lk als selbständiger Eingr        | 60.61.99↔ | Lokale Exzision einer Läsion an der Prostata, sonstige      |

**ADRG M10****Strahlentherapie bei Krankheiten und Störungen der männlichen Geschlechtsorgane, mehr als ein Belegungstag oder interstitielle Brachytherapie**

Prozedur in Tabelle M10-1 und Verweildauer &gt; 1 Tag oder Prozedur in Tabelle M10-2

**DRG M10Z****Strahlentherapie bei Krankheiten und Störungen der männlichen Geschlechtsorgane, mehr als ein Belegungstag oder interstitielle Brachytherapie****Prozedur M10-1**

|           |   |           |   |
|-----------|---|-----------|---|
| 92.20↔    | Infusion von flüssigem Radioisotop                              | 92.25.02↔ | Teleradiotherapie m Elektr, Linearbeschl, Halbkörp              |
| 92.21.00↔ | Oberflächenstrahlentherapie: n.n.bez.                           | 92.25.03↔ | Teleradiotherapie m Elektr, Linearbeschl, Ganzkörp              |
| 92.21.01↔ | Oberflächenstrahlentherapie: Bis zu 2 Bestrahlungsfeldern       | 92.25.04↔ | TeleradTher mit Elektr, LinBeschl, IntrOp StrahlTher            |
| 92.21.02↔ | Oberflächenstrahlentherapie: Mehr als 2 Bestrahlungsfelder      | 92.25.09↔ | Teleradiotherapie mit Elektronen, Linearbeschleuniger, sonstige |
| 92.22.00↔ | Orthovoltstrahlentherapie: n.n.bez.                             | 92.25.11↔ | TeleradTher Elektr LinBe, M bildg Einst                         |
| 92.22.01↔ | Orthovoltstrahlentherapie: Bis zu 2 Bestrahlungsfeldern         | 92.25.12↔ | TeleradTher Elektr LinBe b 2 BestrF: M bildg Einst              |
| 92.22.02↔ | Orthovoltstrahlentherapie: Mehr als 2 Bestrahlungsfelder        | 92.25.13↔ | TelerTher Elektr LiBe me a 2 BeF: M bildgest Einst              |
| 92.22.11↔ | Intraoperative Röntgenstrahlentherapie, bis 300 kV              | 92.25.14↔ | TelerTher Elek LiBe 3-D gepl Best: M bildgest Einst             |
| 92.22.12↔ | Intraoperative Röntgenstrahlentherapie, 300 kV - < 1 MV         | 92.25.15↔ | TeleR Elektr intensMod RadTher: M bildgest Einst                |
| 92.22.19↔ | Intraoperative Röntgenstrahlentherapie, sonstige                | 92.25.21↔ | TeleR Elektr LinBe, bis zu 2 BestrF: Oh bildg Einst             |
| 92.23.00↔ | Hochvoltstrahlentherapie, n.n.bez.                              | 92.25.22↔ | TeleR Elektr LinBe, me a 2 BestrF: Oh bildg Einst               |
| 92.23.01↔ | Telekobaltgerät bis zu 2 Bestrahlungsfelder                     | 92.25.23↔ | TeleR Elektr LinBe, 3-D gepl Best: Oh bildg Einst               |
| 92.23.02↔ | Telekobaltgerät 3 bis 4 Bestrahlungsfelder                      | 92.25.24↔ | TeleR Elek LinBe, intMod Radiother: Oh bildg Einst              |
| 92.23.03↔ | Telekobaltger me a 4 BestrahlFeld od 3D-gepl Bestr              | 92.26.00↔ | Teleradiotherapie mit anderen Partikelstrahlen, n.n.bez.        |
| 92.23.08↔ | Hochvoltstrahlentherapie: andere Isotope                        | 92.26.10↔ | Prtnnthrpie, bs z 2 Bstrfldr, oh bldgst Enst                    |
| 92.23.09↔ | Telekobaltgerät, Sonstige                                       | 92.26.11↔ | Prtnnthrpie, bs z 2 Bstrfldr, m bldgst Enst                     |
| 92.24.00↔ | Teleradiotherapie mit Photonen, Linearbeschleuniger, n.n.bez.   | 92.26.20↔ | Prtnnthrpie, mhr als 2 Bstrfldr, oh bldgst Enst                 |
| 92.24.01↔ | Teleradiotherapie m Photonen, Linearbeschl, Grossf              | 92.26.21↔ | Prtnnthrpie, mhr als 2 Bstrfldr, m bldgst Enst                  |
| 92.24.02↔ | Teleradiotherapie m Elektr, Linearbeschl, Halbkörp              | 92.26.99↔ | Teleradiotherapie mit anderen Partikelstrahlen, sonstige        |
| 92.24.03↔ | Teleradiotherapie m Elektr, Linearbeschl, Ganzkörp              | 92.27.00↔ | Brachytherapie Körperoberfl, so od nnbez ApplikatOrt            |
| 92.24.04↔ | TeleradTher mit Phot, LinBeschl, IntrOp StrahlTher              | 92.27.10↔ | Brachytherapie weibl GeschlOrgane nnbez                         |
| 92.24.09↔ | Teleradiotherapie mit Photonen, Linearbeschleuniger, sonstige   | 92.27.11↔ | Brachytherapie intrauterin                                      |
| 92.24.11↔ | TeleradTher Phot LinBe bis 2 BestrF: M bildg Einst              | 92.27.12↔ | Brachytherapie intravaginal                                     |
| 92.24.12↔ | TelerTher Phot LiBe me a 2 BeF: M bildgest Einst                | 92.27.13↔ | Brachytherapie intrauterin u intravaginal kombiniert            |
| 92.24.13↔ | TelerTher Phot LiBe 3-D gepl Best: M bildgest Einst             | 92.27.21↔ | Brachytherapie Körperoberfläche                                 |
| 92.24.14↔ | TeleR Phot intensMod RadTher: M bildgest Einst                  | 92.27.22↔ | Brachytherapie intrakavitär                                     |
| 92.24.21↔ | TeleR Phot LinBe, bis zu 2 BestrF: Oh bildg Einst               | 92.27.23↔ | Brachytherapie intraluminal                                     |
| 92.24.22↔ | TeleR Phot LinBe, me a 2 BestrF: Oh bildg Einst                 | 92.27.30↔ | Brachytherapie Gefäss nnbez                                     |
| 92.24.23↔ | TeleR Phot LinBe, 3-D gepl Best: Oh bildg Einst                 | 92.27.31↔ | Brachytherapie Koronargefäss                                    |
| 92.24.24↔ | TeleR Phot LinBe, intMod Radiother: Oh bildg Einst              | 92.27.39↔ | Brachytherapie so Gefäss  |
| 92.24.25↔ | Trldth m Pht: hchkmplx Rdioti m spezialisiertr Assttng          | 92.27.70↔ | Radioaktive Moulagen, n.n.bez.                                  |
| 92.25.00↔ | Teleradiotherapie mit Elektronen, Linearbeschleuniger, n.n.bez. | 92.27.71↔ | Konstrukt u Applikat v oberfl radioaktiven Moulagen             |
| 92.25.01↔ | Teleradiotherapie m Elektr, Linearbeschl, Grossf                | 92.27.72↔ | Konstrukt u Applikat v ni auf d KöOberfl verw Applik            |

|           |  |           |   |
|-----------|--|-----------|---|
| 92.27.73↔ | Konstruktion und Applikation von Augenapplikatoren               | 92.29.63↔ | Konst u Anp v Fix- u Bhdhlfen b Str, Fix, komplex               |
| 92.27.79↔ | Radioaktive Moulagen, sonstige                                   | 92.29.64↔ | Konst u Anp v Fix- u Bhdhlfen b Str, Bhdhlfen                   |
| 92.28.00↔ | Injektion oder Instillation von Radioisotopen, n.n.bez.          | 92.29.65↔ | Konst u Anp v Fix- u Bhdhlfen b Str, ind Bl o VK                |
| 92.28.01↔ | Instillation von offenen Radionukliden in Gelenke                | 92.29.69↔ | Konst u Anp v Fix- u Bhdhlfen b Strahlenth, sonst               |
| 92.28.02↔ | Radiojodth bis 1,2 GBq ohne rh-TSH                               | 92.29.70↔ | BestrahlSim ext Bestrahl u Brachyth, nnbez                      |
| 92.28.03↔ | Radiojodth bis 1,2 GBq mit rh-TSH                                | 92.29.71↔ | BestrSim ext Bestrahl u Brachyth, CT-Sim ext Best               |
| 92.28.04↔ | Radiojodth bis 5 GBq ohne rh-TSH                                 | 92.29.72↔ | BestrSim ext Bestr u Brachyth, CT-Sim Brachyth                  |
| 92.28.05↔ | Radiojodth bis 5 GBq mit rh-TSH                                  | 92.29.73↔ | BestrSim ext Bestr u Brachyth, Feldf m Sim, o 3D                |
| 92.28.06↔ | Radiojodth über 5 GBq ohne rh-TSH                                | 92.29.74↔ | BestrSim ext Bestr u Brachyth, Feldf m Sim, m 3D                |
| 92.28.07↔ | Radiojodth über 5 GBq mit rh-TSH                                 | 92.29.79↔ | BestrSim ext Bestrahl u Brachyth, sonst                         |
| 92.28.11↔ | Therapie mit offenen Radionukliden bei Knochenmetastasen         | 92.29.80↔ | BestrPI perk Bestrahl u Brachyth, nnbez                         |
| 92.28.12↔ | Intrvnös piliatv Schmrzth m off Rdion b Knchnmtstsn              | 92.29.81↔ | BestrahlPlan f d intensitätsmod RadioTher                       |
| 92.28.13↔ | Radiorezeptortherapie mit DOTA-konjugierten Somatostatin-Analoga | 92.29.82↔ | BestrPI perk Best u Brachyth, BestrPI m CT u MRT                |
| 92.28.20↔ | Radioimmuntherapie mit 90Y-Ibritumomab-Tiuxetan, parenteral      | 92.29.83↔ | BestrPI perk Best u Brachyth, BestrPI Brachyth, mi              |
| 92.28.21↔ | Gabe von Jod-131-MIBG (Metajodbenzylguanidin) parenteral         | 92.29.84↔ | BestrPI perk Best u Brachyth, BestrPI Brachyth, ko              |
| 92.28.31↔ | Sel Intravask Radiochemoembolisation m I131Lipiodol              | 92.29.85↔ | BestrPI perk Best u Brachyth, BestrPI o ind Dos                 |
| 92.28.32↔ | SI Intrvsk Rdionkldthrpie(SIRT)Emb v Yttrium90mrkiertn Mkrsphäm  | 92.29.86↔ | BestrahlPlan f perkut Bestrahl, m individ Dosisplan             |
| 92.28.33↔ | Endovaskuläre Brachytherapie mit Rhenium-188                     | 92.29.87↔ | Bstrpl f Prkt Bstr u Brchyth, Bstrpl m Fsion v CT u PETBldm     |
| 92.29.00↔ | Brachytherapie mit umschlossenen Radionukliden, n.n. bez.        | 92.29.88↔ | Bstrpl f Prkt Bstr&Brchyth,Bstrpl m Fsion v CT,MRT&PETBldm      |
| 92.29.09↔ | Brachytherapie mit umschlossenen Radionukliden, sonstige         | 92.29.89↔ | BestrPI perkutane Bestrahlung u Brachyth, sonst                 |
| 92.29.11↔ | Interst Brachyth m Impl entf Strahl i e E, nied Dos              | 92.30.00↔ | Stereotaktische Bestrahlung, einzeitig, n.n.bez.                |
| 92.29.12↔ | Interst Brachyth m Impl entf Strahl i e E, gep Dos               | 92.30.01↔ | Stereotaktische Bestrahlung, einzeitig: Zerebral, n.n.bez.      |
| 92.29.13↔ | Interst Brachyth m Impl entf Strahl i e E, ho Dos                | 92.30.02↔ | Stereotaktische Bestrahlung, einzeitig: Extrazerebral, n.n.bez. |
| 92.29.19↔ | Interst Brachyth m Impl entf Strahl i e E, sonst                 | 92.30.20↔ | Stereot Bestr, einzeit: Zerebral, intmod Radioth                |
| 92.29.21↔ | Interst Brachyth m Volimpl entf Strahl i m E, nd Dos             | 92.30.21↔ | Stereot Bestr, einzeit: Zereb, intmod Bogenbestr (IMAT)         |
| 92.29.22↔ | Interst Brachyth m Volimpl entf Strahl i m E, gp Dos             | 92.30.22↔ | Stereot Bestr, einzeit: Zerebral, bildgest Einst                |
| 92.29.23↔ | Interst Brachyth m Volimpl entf Strahl i m E, ho Dos             | 92.30.30↔ | Stereot Bestr, einzeit: Extrazer, intmod Radioth                |
| 92.29.29↔ | Interst Brachyth m Volimpl entf Strahl i m E, sonst              | 92.30.31↔ | Streot Bstr, einzeit: Extrzr, intmd Bgnbstr (IMAT)              |
| 92.29.31↔ | Interst Brachyth m Volimpl entf Strahl, bis 10 Q                 | 92.30.32↔ | Stereot Bestr, einzeit: Extrazer, bildgest Einst                |
| 92.29.32↔ | Interst Brachyth m Volimpl entf Strahl, m a 10 Q                 | 92.30.99↔ | Stereotaktische Bestrahlung, einzeitig, sonstige                |
| 92.29.33↔ | Intrst Brchyth m Implnt v prm Str, v 16 bs 20 Quelln             | 92.31.00↔ | Radiochirurgie mit Photonen n.n. bez., zerebral                 |
| 92.29.34↔ | Intrst Brchyth m Implnt v prm Str, v 21 bs 25 Quelln             | 92.31.10↔ | Radiochirurgie mit Photonen n.n. bez., extrazerebral            |
| 92.29.35↔ | Intrst Brchyth m Implnt v prm Str, v 26 bs bs 30 Quelln          | 92.32.00↔ | Mehrquellige Photon-Radiochirurgie, n.n.bez.                    |
| 92.29.36↔ | Intrst Brchyth m Implnt v prm Str, v 31 bs bs 35 Quelln          | 92.32.01↔ | Mehrquellige Photon-Radiochirurgie: Gamma-knife                 |
| 92.29.37↔ | Intrst Brchyth m Implnt v prm Str, v 36 bs bs 40 Quelln          | 92.33.00↔ | Teilchen-Radiochirurgie, n.n.bez.                               |
| 92.29.38↔ | Intrst Brchyth m Implnt v prm Str, v 41 bs bs 45 Quelln          | 92.33.01↔ | And HochvoltstTh: Stereotakt Bestr, einzeit, zereb              |
| 92.29.39↔ | Intrst Brchyth m Implnt v prm Str, v 46 bs bs 50 Quelln          | 92.33.11↔ | And HochvoltstTh: Stereot Bestr, einz, extrazereb               |
| 92.29.3a↔ | Intrst Brchyth m Implnt v prm Str, v 51 bs bs 55 Quelln          | 92.39.01↔ | And Hochvstrth, Stereot Bestr, frakt,zerebral, n.n.bez.         |
| 92.29.3b↔ | Intrst Brchyth m Implnt v prm Str, v 56 bs bs 60 Quelln          | 92.39.11↔ | And Hchvstrth, Streot Bstr, frkt, Extrzr, n.n.bz.               |
| 92.29.3c↔ | Intrst Brchyth m Implnt v prm Str, v 61 bs bs 65 Quelln          | 92.39.20↔ | And Hchvstrth, Streot Bstr, frkt: zrb, intmd Rdioth             |
| 92.29.3d↔ | Intrst Brchyth m Implnt v prm Str, v 66 bs bs 70 Quelln          | 92.39.21↔ | And Hchvstrth, Streot Bstr, frkt: zrb, intmd Bgnbstr (IMAT)     |
| 92.29.3e↔ | Intrst Brchyth m Implnt v prm Str, mhr als 70 Quelln             | 92.39.22↔ | And Hchvstrth, Streot Bstr, frkt: zrb, bldgst Enst              |
| 92.29.40↔ | Brachytherapie mit Oberflächenapplikatoren, n.n.bez.             | 92.39.29↔ | And Hochvstrth, Stereot Bestr, frakt, zerebral, So              |
| 92.29.49↔ | Brachytherapie mit Oberflächenapplikatoren, sonstige             | 92.39.30↔ | And Hchvstrth, Streot Bstr, frkt: Extrzr, intmd Rdioth          |
| 92.29.51↔ | Entf v umschl Radionukl o inakt Appl unter Anästth               | 92.39.31↔ | And Hchvstrth, Streot Bstr, frkt: Extrzr, intmd Bgnbstr (IMAT)  |
| 92.29.60↔ | Konst u Anp v Fix- u Bhdhlfen b Str, Fix, nnbez                  | 92.39.32↔ | And Hchvstrth, Streot Bstr, frkt: Extrzr, bldgst Enst           |
| 92.29.61↔ | Konst u Anp v Fix- u Bhdhlfen b Str, Fix, einfach                | 92.39.39↔ | And Hochvstrth, Stereot Bestr, frakt, Extrazer, So              |
| 92.29.62↔ | Konst u Anp v Fix- u Bhdhlfen b Str, Fix, mittl SG               | 92.41↔    | Intraoperative Strahlentherapie mit Elektronen                  |

## Prozedur M10-2

|           |   |           |   |
|-----------|---|-----------|---|
| 92.27.00↔ | Brachytherapie Körperoberfl, so od nnbez ApplikatOrt      | 92.29.33↔ | Intrst Brchyth m Implnt v prm Str, v 16 bs 20 Quelln    |
| 92.27.21↔ | Brachytherapie Körperoberfläche                           | 92.29.34↔ | Intrst Brchyth m Implnt v prm Str, v 21 bs 25 Quelln    |
| 92.27.22↔ | Brachytherapie intrakavitär                               | 92.29.35↔ | Intrst Brchyth m Implnt v prm Str, v 26 bs bs 30 Quelln |
| 92.29.00↔ | Brachytherapie mit umschlossenen Radionukliden, n.n. bez. | 92.29.36↔ | Intrst Brchyth m Implnt v prm Str, v 31 bs bs 35 Quelln |
| 92.29.09↔ | Brachytherapie mit umschlossenen Radionukliden, sonstige  | 92.29.37↔ | Intrst Brchyth m Implnt v prm Str, v 36 bs bs 40 Quelln |
| 92.29.11↔ | Interst Brachyth m Impl entf Strahl i e E, nied Dos       | 92.29.38↔ | Intrst Brchyth m Implnt v prm Str, v 41 bs bs 45 Quelln |
| 92.29.12↔ | Interst Brachyth m Impl entf Strahl i e E, gep Dos        | 92.29.39↔ | Intrst Brchyth m Implnt v prm Str, v 46 bs bs 50 Quelln |
| 92.29.13↔ | Interst Brachyth m Impl entf Strahl i e E, ho Dos         | 92.29.3a↔ | Intrst Brchyth m Implnt v prm Str, v 51 bs bs 55 Quelln |
| 92.29.19↔ | Interst Brachyth m Impl entf Strahl i e E, sonst          | 92.29.3b↔ | Intrst Brchyth m Implnt v prm Str, v 56 bs bs 60 Quelln |
| 92.29.21↔ | Interst Brachyth m Volimpl entf Strahl i m E, nd Dos      | 92.29.3c↔ | Intrst Brchyth m Implnt v prm Str, v 61 bs bs 65 Quelln |
| 92.29.22↔ | Interst Brachyth m Volimpl entf Strahl i m E, gp Dos      | 92.29.3d↔ | Intrst Brchyth m Implnt v prm Str, v 66 bs bs 70 Quelln |
| 92.29.23↔ | Interst Brachyth m Volimpl entf Strahl i m E, ho Dos      | 92.29.3e↔ | Intrst Brchyth m Implnt v prm Str, mhr als 70 Quelln    |
| 92.29.29↔ | Interst Brachyth m Volimpl entf Strahl i m E, sonst       | 92.29.40↔ | Brachytherapie mit Oberflächenapplikatoren, n.n.bez.    |
| 92.29.31↔ | Interst Brachyth m Volimpl entf Strahl, bis 10 Q          | 92.29.49↔ | Brachytherapie mit Oberflächenapplikatoren, sonstige    |
| 92.29.32↔ | Interst Brachyth m Volimpl entf Strahl, m a 10 Q          |           |   |

**ADRG M11****Transurethrale Laserdestruktion der Prostata**

Prozedur in Tabelle M11-1

**DRG M11Z****Transurethrale Laserdestruktion der Prostata****Prozedur M11-1**

60.21↔ Transureth (US) geführt laserind ProstEkt (TULIP)

**ADRG M37****Große Eingriffe an Darm oder Harnblase bei Erkrankungen und Störungen der männlichen Geschlechtsorgane**

Prozedur in Tabelle M37-1

**DRG M37Z****Große Eingriffe an Darm oder Harnblase bei Erkrankungen und Störungen der männlichen Geschlechtsorgane****Prozedur M37-1**

- |           |  |           |  |
|-----------|--|-----------|--|
| 45.61↔    | Multiple Segmentresektion am Dünndarm                            | 48.63.10↔ | Sonstige Ant Rektumresektion, Erweiterte Ant Resektion               |
| 45.62↔    | Sonstige Teilresektion am Dünndarm                               | 48.63.99↔ | Sonstige anteriore Rektumresektion, sonstige                         |
| 45.63.00↔ | Totalexstirpation des Dünndarms, n.n.bez.                        | 48.64.00↔ | Posteriore Rektumresektion, n.n.bez.                                 |
| 45.63.99↔ | Totalexstirpation des Dünndarms, sonstige                        | 48.64.10↔ | Pst Rktrs, Pst Rktrs m Entrstm u Blindvrchluss                       |
| 45.71↔    | Multiple Segmentresektion am Dickdarm                            | 48.64.99↔ | Posteriore Rektumresektion, sonstige                                 |
| 45.72↔    | Zäkumresektion   | 48.65↔    | Rektumresektion nach Duhamel   |
| 45.73↔    | Hemikolektomie rechts  | 48.69.00↔ | Sonstige Rektumresektion, n.n.bez.                                   |
| 45.74↔    | Resektion des Colon transversum                                  | 48.69.10↔ | So Rektres, So Rektres m Enterostoma u Blindverschluss               |
| 45.75↔    | Hemikolektomie links   | 48.69.11↔ | So Rektres, So Rektres oh Sphinktererhaltung                         |
| 45.76↔    | Sigmoidektomie   | 48.69.99↔ | Sonstige Rektumresektion, sonstige                                   |
| 45.79.00↔ | Sonstige Teilresektion am Dickdarm, n.n.bez.                     | 56.51.00↔ | Aufbau einer kutanen Ureteroileostomie, n.n.bez.                     |
| 45.79.10↔ | Sonstige Teilresektion am Dickdarm, Segmentresektion am Dickdarm | 56.51.10↔ | Aufbau einer kutanen Ureteroileostomie, m Darmres (kontin Stoma)     |
| 45.79.11↔ | So Teilresektion a Dickd, Res mult Dickdarmsegmente              | 56.51.11↔ | Ab Urtlst,Urtleoktst [IlCon]/Urtklktst [Kln/SgmCon],of chr           |
| 45.79.12↔ | Sonstige Teilresektion am Dickdarm, Subtotale Kolektomie         | 56.51.12↔ | Aufbau einer kutanen Ureteroileostomie, m Darmres (kontin Stoma)     |
| 45.79.20↔ | Sonstige Teilresektion am Dickdarm, Erweiterte Sigmaresektion    | 56.51.20↔ | Aufbau einer kutanen Ureteroileostomie, m Darmres (kontin Stoma)     |
| 45.79.21↔ | So Teilresektion a Dickd, Erw Hemikolektomie rechts und links    | 56.51.99↔ | Aufbau einer kutanen Ureteroileostomie, sonstige                     |
| 45.79.22↔ | So Teilresektion a Dickd, Erw subtotale Kolonresektion           | 56.52.00↔ | Revision einer kutanen Ureteroileostomie, n.n.bez.                   |
| 45.79.29↔ | So Teilresektion a Dickd, So Erw Teilresektion a Dickd           | 56.52.10↔ | Revision einer kutanen Ureteroileostomie, m Darminterponat [Conduit] |
| 45.79.99↔ | Sonstige Teilresektion am Dickdarm, sonstige                     | 56.52.20↔ | Revision einer kutanen Ureteroileostomie, m Darmres (kontin Stoma)   |
| 45.8x.00↔ | Totale intraabdominelle Kolektomie, n.n.bez.                     | 56.52.99↔ | Revision einer kutanen Ureteroileostomie, sonstige                   |
| 45.8x.20↔ | Totale intraabdominelle Kolektomie, Erweiterte totale Kolektomie | 56.71.00↔ | Harnableitung in den Darm, n.n.bez.                                  |
| 45.8x.30↔ | Totale intraabdominelle Kolektomie, Erw totale Proktokolektomie  | 56.71.10↔ | Harnableitung in den Darm, Uretsigt m Reservbild, offen chir         |
| 45.8x.99↔ | Totale intraabdominelle Kolektomie, sonstige                     | 56.71.11↔ | Harnableitung in den Darm, Uretsigt m Reservbild, laparask           |
| 46.01↔    | Exteriorisation des Dünndarms                                    | 56.71.20↔ | Harnableitung in den Darm, Umw d e and sprvs Hrnbl i e Hrnbl i D Drm |
| 46.03↔    | Exteriorisation des Dickdarms                                    | 56.71.99↔ | Harnableitung in den Darm, sonstige                                  |
| 46.11↔    | Temporäre Kolostomie   | 56.72↔    | Revision einer ureterointestinalen Anastomose                        |
| 46.13↔    | Permanente Kolostomie  | 57.6x.00↔ | Partielle Zystektomie, n.n.bez.                                      |
| 46.20↔    | Ileostomie, n.n.bez.   | 57.6x.10↔ | Partielle Zystektomie, oh Ureterneomplantation, offen chir           |
| 46.21↔    | Temporäre Ileostomie   | 57.6x.11↔ | Partielle Zystektomie, oh Ureterneomplantation, laparask             |
| 46.23↔    | Sonstige permanente Ileostomie                                   | 57.6x.12↔ | Partielle Zystektomie, m eins o beids Ureterneompl, offen chir       |
| 46.24↔    | Verzögerte Eröffnung einer Ileostomie                            | 57.6x.13↔ | Partielle Zystektomie, m eins o beids Ureterneompl, laparask         |
| 46.31↔    | Verzögerte Eröffnung einer anderen Enterostomie                  | 57.6x.20↔ | Partielle Zystektomie, m eins o beids Ureterneompl, offn chr         |
| 46.33↔    | Anlage eines Duodenostomie                                       | 57.6x.21↔ | Partielle Zystektomie, m eins o beids Ureterneompl, lprsk            |
| 46.34↔    | Offen chirurgische Anlage einer Jejunostomie                     | 57.6x.22↔ | Partielle Zystektomie, m eins o beids Ureterneompl, offn chr         |
| 46.39.00↔ | Sonstige Enterostomie, n.n.bez.                                  | 57.6x.23↔ | Partielle Zystektomie, m eins o beids Ureterneompl, lprsk            |
| 46.39.10↔ | Sonstige Enterostomie, Anlage einer Bishop-Koop-Anastomose       | 57.6x.99↔ | Partielle Zystektomie, sonstige                                      |
| 46.39.99↔ | Sonstige Enterostomie, sonstige                                  | 57.71.00↔ | Radikale Zystektomie, n.n.bez.                                       |
| 48.41↔    | Submuköse Rektumresektion nach Soave                             | 57.71.10↔ | Radikale Zystektomie, oh Urethrektomie, b Mann, offen chir           |
| 48.49↔    | Sonstige Rektumresektion mit Durchzugsverfahren                  | 57.71.11↔ | Radikale Zystektomie, oh Urethrektomie, b Mann, laparask             |
| 48.5x.00↔ | Abdominoperineale Rektumresektion, n.n.bez.                      | 57.71.20↔ | Radikale Zystektomie, m Urethrektomie, b Mann, offen chir            |
| 48.5x.10↔ | Abdominoperineale Rektumresektion, m D Frau, laparask            | 57.71.21↔ | Radikale Zystektomie, m Urethrektomie, b Mann, laparask              |
| 48.5x.11↔ | Abdominoperineale Rektumresektion, m D Frau, offen chir          | 57.71.30↔ | Radikale Zystektomie, oh Urethrektomie, b d Frau, offen chir         |
| 48.5x.99↔ | Abdominoperineale Rektumresektion, sonstige                      | 57.71.31↔ | Radikale Zystektomie, oh Urethrektomie, b d Frau, laparask           |
| 48.61↔    | Transsakrale Rektosigmoidektomie                                 | 57.71.40↔ | Radikale Zystektomie, m Urethrektomie, b d Frau, offen chir          |
| 48.62↔    | Anteriore Rektumresektion mit gleichzeitiger Kolostomie          | 57.71.41↔ | Radikale Zystektomie, m Urethrektomie, b d Frau, laparask            |
| 48.63.00↔ | Sonstige anteriore Rektumresektion, n.n.bez.                     | 57.71.50↔ | Radikale Zystektomie, BeEviszation (Exent) b Mann, offen chir        |

|  |   |
|--|---|
| 57.71.51↔ Rad Zystekt, BeEviszeration (Exent) b Mann, laparask   | 57.87.10↔ Reko an d Hambl, m lleum, Kolon o Mag, offen chir         |
| 57.71.99↔ Radikale Zystektomie, sonstige                         | 57.87.11↔ Reko an d Hambl, m lleum, Kolon o Mag, laparask           |
| 57.79.00↔ Sonstige totale Zystektomie, n.n.bez.                  | 57.87.20↔ Rk an d Hrnl, Umwdl e and sprvs Hrnl i e Ershrnl, ofn chr |
| 57.79.10↔ So tot Zystekt, Einf Zystekt, b Mann, offen chir       | 57.87.21↔ Rk an d Hrnl, Umwdl e and sprvs Hrnl i e Ershrnl, lprsk   |
| 57.79.11↔ So tot Zystektomie, Einf Zystektomie, b Mann, laparask | 57.87.30↔ Rk an d Hrnl, Rdktionsplstk d Hrnl, ofn chr               |
| 57.79.20↔ So tot Zystekt, Einf Zystekt, b d Frau, offen chir     | 57.87.31↔ Reko an d Hambl, Reduktionsplastik d Hambl, laparask      |
| 57.79.21↔ So tot Zystekt, Einf Zystekt, b d Frau, laparask       | 57.87.40↔ Rekonstruktion an d Hambl, Augm d Hambl, offen chir       |
| 57.79.99↔ Sonstige totale Zystektomie, sonstige                  | 57.87.41↔ Rekonstruktion an d Hambl, Augm d Hambl, laparask         |
| 57.87.00↔ Rekonstruktion an der Harnblase, n.n.bez.              | 57.87.99↔ Rekonstruktion an der Harnblase, sonstige                 |

**ADRG M60 Bösartige Neubildungen der männlichen Geschlechtsorgane**

Hauptdiagnose in Tabelle M60-1

**DRG M60A Bösartige Neubildungen der männlichen Geschlechtsorgane, mehr als ein Belegungstag, Alter < 11 Jahre oder mit äußerst schweren CC**

Verweildauer &gt; 1 Tag und (Alter &lt; 11 Jahre oder PCCL &gt; 3 )

**DRG M60B Bösartige Neubildungen der männlichen Geschlechtsorgane, ein Belegungstag oder Alter > 10 Jahre, ohne äußerst schwere CC, mit hochkomplexer Chemotherapie**

Prozedur in Tabelle M60-2

**DRG M60C Bösartige Neubildungen der männlichen Geschlechtsorgane, ein Belegungstag oder Alter > 10 Jahre, ohne äußerst schwere CC, ohne hochkomplexe Chemotherapie****Hauptdiagnose M60-1**

|       |  |        |  |
|-------|--|--------|--|
| C60.0 | Bösartige Neubildung: Praeputium penis                     | C63.8  | BNB: Männliche Genitalorgane, mehr Teilbereiche überlapp |
| C60.1 | Bösartige Neubildung: Glans penis                          | C63.9  | Bösartige Neubildung: Männliches Genitalorgan, nnbez     |
| C60.2 | Bösartige Neubildung: Penischaft                           | C76.3  | BNB ungenau bezeichneter Lokalisationen: Becken          |
| C60.8 | Bösartige Neubildung: Penis, mehr Teilbereiche überlappend | C79.82 | Sekundäre bösartige Neubildung der Genitalorgane         |
| C60.9 | Bösartige Neubildung: Penis, nicht näher bezeichnet        | D07.4  | Carcinoma in situ Penis                                  |
| C61   | Bösartige Neubildung der Prostata                          | D07.5  | Carcinoma in situ Prostata                               |
| C62.0 | Bösartige Neubildung: Dystoper Hoden                       | D07.6  | Carcinoma in situ so u nnbez männl Genitalorgane         |
| C62.1 | Bösartige Neubildung: Deszendierter Hoden                  | D40.0  | NB unsich/unbek Verhalt Prostata                         |
| C62.9 | Bösartige Neubildung: Hoden, nicht näher bezeichnet        | D40.1  | NB unsich/unbek Verhalt Hoden                            |
| C63.0 | Bösartige Neubildung: Nebenhoden [Epididymis]              | D40.7  | NB unsich/unbek Verhalt sonst männl Genitalorg           |
| C63.1 | Bösartige Neubildung: Samenstrang                          | D40.9  | NB unsich/unbek Verhalt männl Genitalorg, nnbez          |
| C63.2 | Bösartige Neubildung: Skrotum                              | N42.3  | Prostatadysplasie  |
| C63.7 | BNB: Sonstige näher bezeichnete männliche Genitalorgane    |        |  |

**Prozedur M60-2**

99.25.10‡↔ Hochgradig komplexe Blockchemo, 1 Block

99.25.11‡↔ Hochgradig komplexe Blockchemo, 2 Blöcke

**ADRG M61 Benigne Prostatahyperplasie**

Hauptdiagnose in Tabelle M61-1

**DRG M61Z Benigne Prostatahyperplasie****Hauptdiagnose M61-1**

N40 Prostatahyperplasie

**ADRG M62 Infektion / Entzündung der männlichen Geschlechtsorgane**

Hauptdiagnose in Tabelle M62-1

**DRG M62Z Infektion / Entzündung der männlichen Geschlechtsorgane****Hauptdiagnose M62-1**

|       |  |        |   |
|-------|--|--------|---|
| A51.0 | Primärer syphilitischer Genitallaffekt                       | N41.1  | Chronische Prostatitis                                |
| A54.0 | Gonoklnf unt UrogenitTr oh periurethr Absz/Absz Gll urethr   | N41.2  | Prostataabszeß  |
| A54.1 | Gonoklnf unt UrogenitTr m periurthr Absz/Absz Gll urethr     | N41.3  | Prostatazystitis                                      |
| A54.2 | Pelvipерitonitis durch Gonok, Gonoklnf sonst Urogenitalorg   | N41.8  | Sonstige entzündliche KH Prostata                     |
| A55   | Lymphogranuloma ing (venereum) durch Chlamydien              | N41.9  | Entzündliche KH Prostata, nnbez                       |
| A56.0 | Chlamydieninfektion des unteren Urogenitaltraktes            | N43.1  | Infizierte Hydrozele                                  |
| A56.1 | Chlamydieninfektion Pelvipерitoneum u sonst Urogenitalorgane | N45.0  | Orchitis, Epididymitis u Epididymoorchitis m Absz     |
| A56.2 | Chlamydieninfektion des Urogenitaltraktes, nnbez             | N45.9  | Orchitis, Epididymitis u Epididymoorchitis oh Absz    |
| A56.8 | Durch GeschlVerk übertrag Chlamydieninfekt an sonst Lok      | N47    | Vorhauthypertrophie, Phimose u Paraphimose            |
| A57   | Ulcus molle (venereum)                                       | N48.1  | Balanoposthitis                                       |
| A58   | Granuloma venereum (inguinale)                               | N48.2  | Sonstige entzündliche KH Penis                        |
| A59.0 | Trichomoniasis urogenitalis                                  | N48.6  | Induratio penis plastica                              |
| A60.0 | Infekt Genitalorgane u Urogenitaltrakt durch Herpesviren     | N49.0  | Entzündliche KK Vesicula seminalis                    |
| A60.1 | Infekt der Perianalhaut und des Rektums durch Herpesviren    | N49.1  | Entz KH Fun spermat, Tun vag testis u Ductus deferens |
| A60.9 | Infektion des Anogenitalbereiches durch Herpesviren, nnbez   | N49.2  | Entzündliche KH Skrotum                               |
| A63.8 | Sonst nb, vorwiegend d GeschlVerk übertr KH                  | N49.80 | Fournier-Gangrän beim Mann                            |
| A64   | Durch Geschlechtsverkehr übertr KH, nnbez                    | N49.88 | Entzündliche KH so nbez männlicher Genitalorgane      |
| B26.0 | Mumps-Orchitis   | N49.9  | Entzündliche KH nnbez männliches Genitalorgan         |
| B37.4 | Kandidose an sonst Lok des Urogenitalsystems                 | Z41.2  | Zirkumzision Routinemaßnahme od rituelle Gründe       |
| N41.0 | Akute Prostatitis  |        |   |

**ADRG M64 Andere Krankheiten der männlichen Geschlechtsorgane und Sterilisation beim Mann**

Hauptdiagnose in Tabelle M64-1

**DRG M64Z Andere Krankheiten der männlichen Geschlechtsorgane und Sterilisation beim Mann****Diagnose M64-1**

|        |  |       |   |
|--------|--|-------|---|
| D17.6  | Gutart Neubildung Fettgewebe Samenstrang       | N48.8 | Sonstige nbez KH Penis                                |
| D29.0  | Gutartige Neubildung Penis                     | N48.9 | KH Penis, nnbez                                       |
| D29.1  | Gutartige Neubildung Prostata                  | N50.0 | Hodenatrophie   |
| D29.2  | Gutartige Neubildung Hoden                     | N50.1 | GefäßKH männliche Genitalorgane                       |
| D29.3  | Gutartige Neubildung Nebenhoden                | N50.8 | Sonstige nbez KH männliche Genitalorgane              |
| D29.4  | Gutartige Neubildung Skrotum                   | N50.9 | KH männliche Genitalorgane, nnbez                     |
| D29.7  | Gutartige Neubildung sonst männl Genitalorgane | P83.5 | Angeborene Hydrozele                                  |
| D29.9  | Gutartige Neubildung männl Genitalorgan, nnbez | Q53.0 | Ektopia testis  |
| F52.2  | Versagen genitaler Reaktionen                  | Q53.1 | Nondescensus testis, einseitig                        |
| I86.1  | Skrotumvarizen                                 | Q53.2 | Nondescensus testis, beidseitig                       |
| I86.2  | Beckenvarizen                                  | Q53.9 | Nondescensus testis, nnbez                            |
| L29.1  | Pruritus scrotalis                             | Q54.0 | Glanduläre Hypospadie                                 |
| L29.3  | Pruritus anogenitalis, nnbez                   | Q54.1 | Penile Hypospadie                                     |
| N42.0  | Prostatastein                                  | Q54.2 | Penoskrotale Hypospadie                               |
| N42.1  | Kongestion u Blutung Prostata                  | Q54.3 | Perineale Hypospadie                                  |
| N42.2  | Prostataatrophie                               | Q54.4 | Angeborene Ventralverkrümmung Penis                   |
| N42.8  | Sonstige nbez KH Prostata                      | Q54.8 | Sonstige Formen Hypospadie                            |
| N42.9  | KH Prostata, nnbez                             | Q54.9 | Hypospadie, nnbez                                     |
| N43.0  | Funikulozele                                   | Q55.0 | Fehlen u Aplasie Hodens                               |
| N43.2  | Sonstige Hydrozele                             | Q55.1 | Hypoplasie Hoden u Skrotum                            |
| N43.3  | Hydrozele, nnbez                               | Q55.2 | Sonst angeborene Fehlbildung Hoden u Skrotum          |
| N43.4  | Spermatozele                                   | Q55.3 | Atresie Ductus deferens                               |
| N44.0  | Hodentorsion                                   | Q55.4 | So angeb Fehlb Dct defer/NbHoden/V seminal u Prostata |
| N44.1  | Hydatidentorsion                               | Q55.5 | Angeborenes Fehlen u Aplasie Penis                    |
| N46    | Sterilität Mann                                | Q55.6 | Sonst angeborene Fehlbildung Penis                    |
| N48.0  | Leukoplakie Penis                              | Q55.8 | Sonst nbez angeborene Fehlbild d männl Genitalorgane  |
| N48.30 | Priapismus vom Low-Flow-Typ                    | Q55.9 | Angeborene Fehlbildung männl Genitalorgane, nnbez     |
| N48.31 | Priapismus vom High-Flow-Typ                   | Q64.0 | Epispadie   |
| N48.38 | Sonstiger Priapismus                           | Q96.0 | Karyotyp 45,X   |
| N48.39 | Priapismus, nicht näher bezeichnet             | Q96.1 | Karyotyp 46,X iso (Xq)                                |
| N48.4  | Impotenz organischen Ursprungs                 | Q96.2 | Karyotyp 46,X m Gonosomenanom, ausgenomm iso (Xq)     |
| N48.5  | Ulkus des Penis                                | Q96.3 | Mosaik, 45,X/46,XX oder 45,X/46,XY                    |

|       |  |        |   |
|-------|--|--------|---|
| Q96.4 | Mosaik, 45,X/sonstige Zelllinie(n) mit Gonosomenanomalie | R86.5  | Abnorme mikrobiol Bef in UntMat männl GenitOrg          |
| Q96.8 | Sonstige Varianten Turner-Syndrom                        | R86.6  | Abnorme zytol Bef in UntMat aus männl GenitOrg          |
| Q96.9 | Turner-Syndrom, nnbez                                    | R86.7  | Abnorme histol Bef in UntMat aus männl GenitOrg         |
| Q97.0 | Karyotyp 47,XXX  | R86.8  | So abn Bef in UntMat aus männl GenitOrg                 |
| Q97.1 | Weiblicher Phänotyp m mehr als drei X-Chromosomen        | R86.9  | Nnbez abn Bef in UntMat aus männl GenitOrg              |
| Q97.2 | Mosaik, Zelllinien m unterschiedl Anzahl X-Chromosomen   | S30.2  | Prellung äußere Genitalorgane                           |
| Q97.3 | Weiblicher Phänotyp m Karyotyp 46,XY                     | S31.2  | Offene Wunde Penis                                      |
| Q97.8 | Sonst nbez Anomalien Gonosomen b weiblichem Phänotyp     | S31.3  | Offene Wunde Skrotum u Testes                           |
| Q97.9 | Anomalie Gonosomen b weiblichem Phänotyp, nnbez          | S31.5  | Offene Wunde sonst u nnbez äußerer Genitalorgane        |
| Q98.0 | Klinefelter-Syndrom, Karyotyp 47,XXY                     | S37.7  | Verletzung mehrerer Hamorgane u Beckenorgane            |
| Q98.1 | Klinefelter-Synd, männl Phänotyp m > 2 X-Chromosomen     | S37.82 | Verletzung Prostata                                     |
| Q98.2 | Klinefelter-Synd, männlicher Phänotyp m Karyotyp 46,XX   | S37.83 | Verletzung Bläschendrüse [Vesicula seminalis]           |
| Q98.3 | Sonst männlicher Phänotyp m Karyotyp 46,XX               | S37.84 | Verletzung Samenleiter                                  |
| Q98.4 | Klinefelter-Syndrom, nnbez                               | S37.88 | Verletzung sonst Beckenorgane                           |
| Q98.5 | Karyotyp 47,YYY  | S37.9  | Verletzung nnbez Hamorgan od Beckenorgan                |
| Q98.6 | Männl Phänotyp m Struktur-anomalie Gonosomen             | S38.0  | Zerquetschung äußere Genitalorgane                      |
| Q98.7 | Männlicher Phänotyp m Gonosomen-Mosaik                   | S38.2  | Traumatische Amputation äußere Genitalorgane            |
| Q98.8 | Sonst nbez Anomalien Gonosomen männl Phänotyp            | S39.6  | Verletz ein/mehr intraabd Org m Bet ein/mehr Beckenorg  |
| Q98.9 | Anomalie Gonosomen männl Phänotyp, nnbez                 | T19.8  | Fremdkörper an sonst/mehr Lok Urogenitaltrakt           |
| Q99.8 | Sonstige nbez Chromosomenanomalien                       | T19.9  | Fremdkörper im Urogenitaltrakt, Teil nnbez              |
| R10.2 | Schmerzen im Becken u am Damm                            | Z30.2  | Sterilisierung  |
| R86.0 | Abnormer Enzymwert in UntMat männl GenitOrganen          | Z31.0  | Tuben- od Vasoplastik nach früherer Sterilisierung      |
| R86.1 | Abnormer Hormonwert in UntMat männl GenitOrganen         | Z31.3  | Andere Methoden, die Fertilisation unterstützen         |
| R86.2 | Abn Wert so Drog/AM/biol akt Subst UM männl GenitOrg     | Z31.4  | Untersuchung und Test im Zusammenhang mit Fertilisation |
| R86.3 | Abn Wert Subst vorw nmed Herk UntMat männl GenitOrg      | Z64.1  | Kontaktanl m Bez Multiparit                             |
| R86.4 | Abnorme immun Bef in UntMat männl GenitOrg               |        |   |

**ADRGs 901, 902****OR-Prozeduren ohne Bezug**

OR-Prozeduren ohne Bezug

**DRGs 901A, 901B, 901C, 901D, 902Z**





# **MDC 13**

Krankheiten und Störungen  
der weiblichen  
Geschlechtsorgane



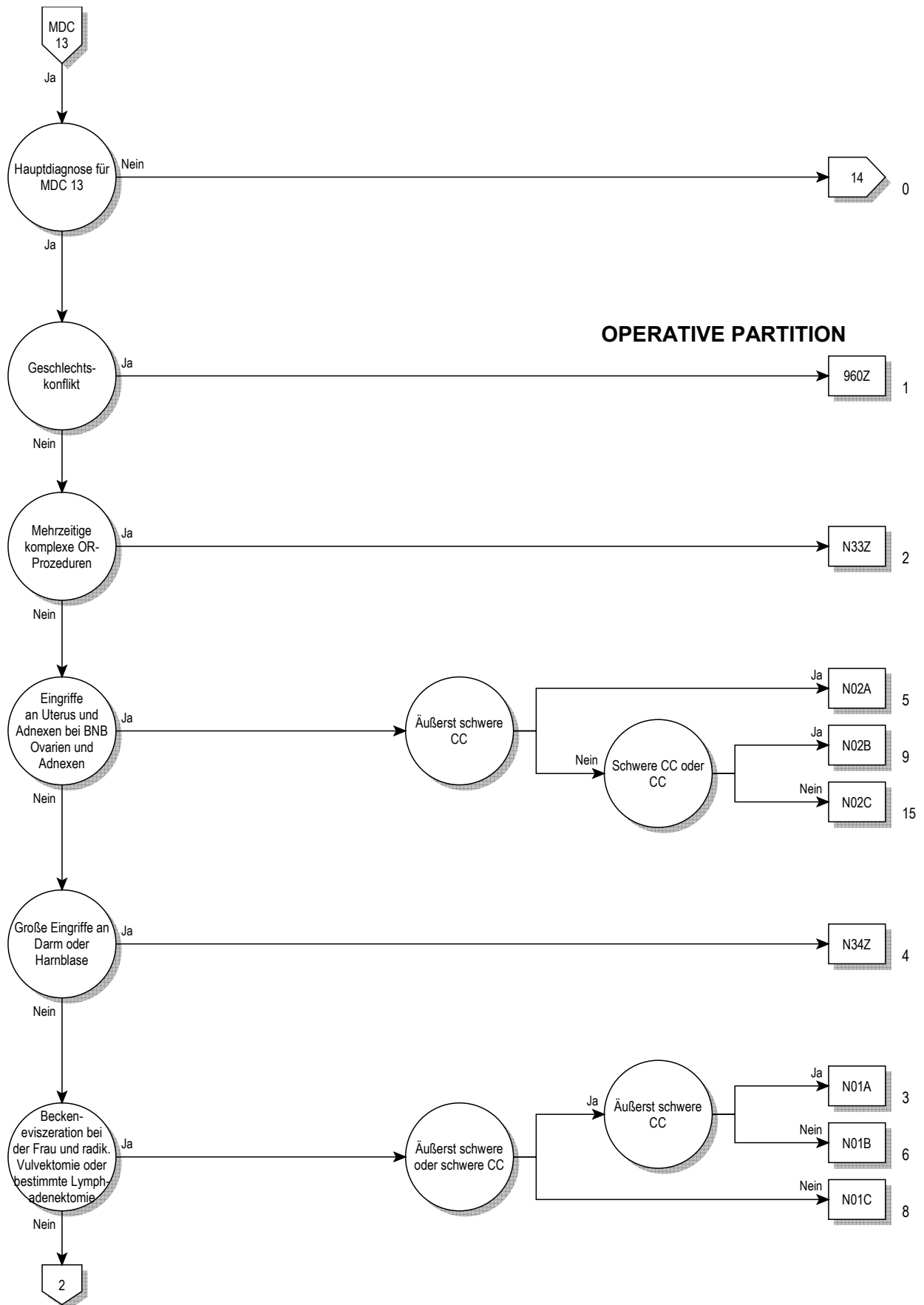

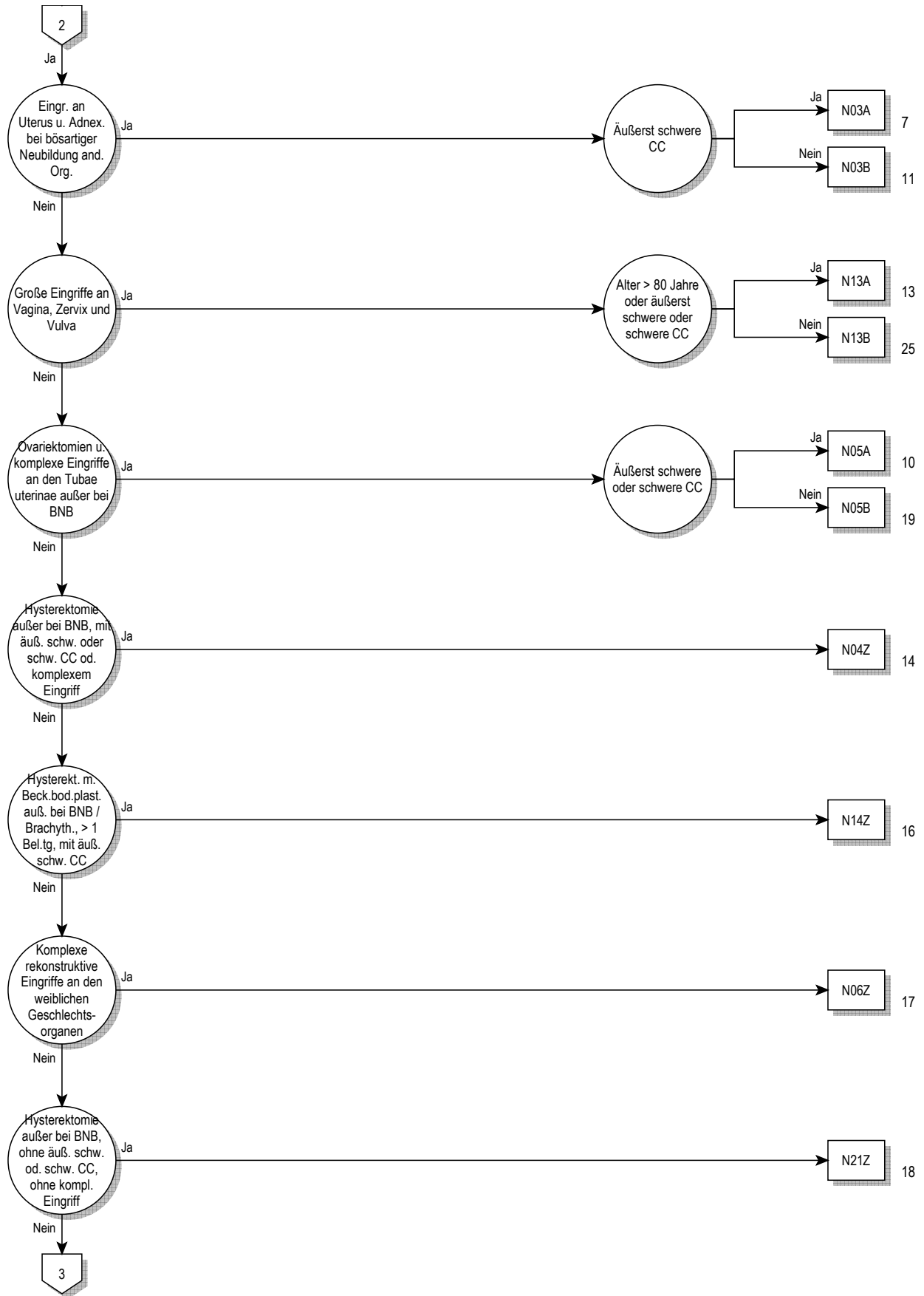

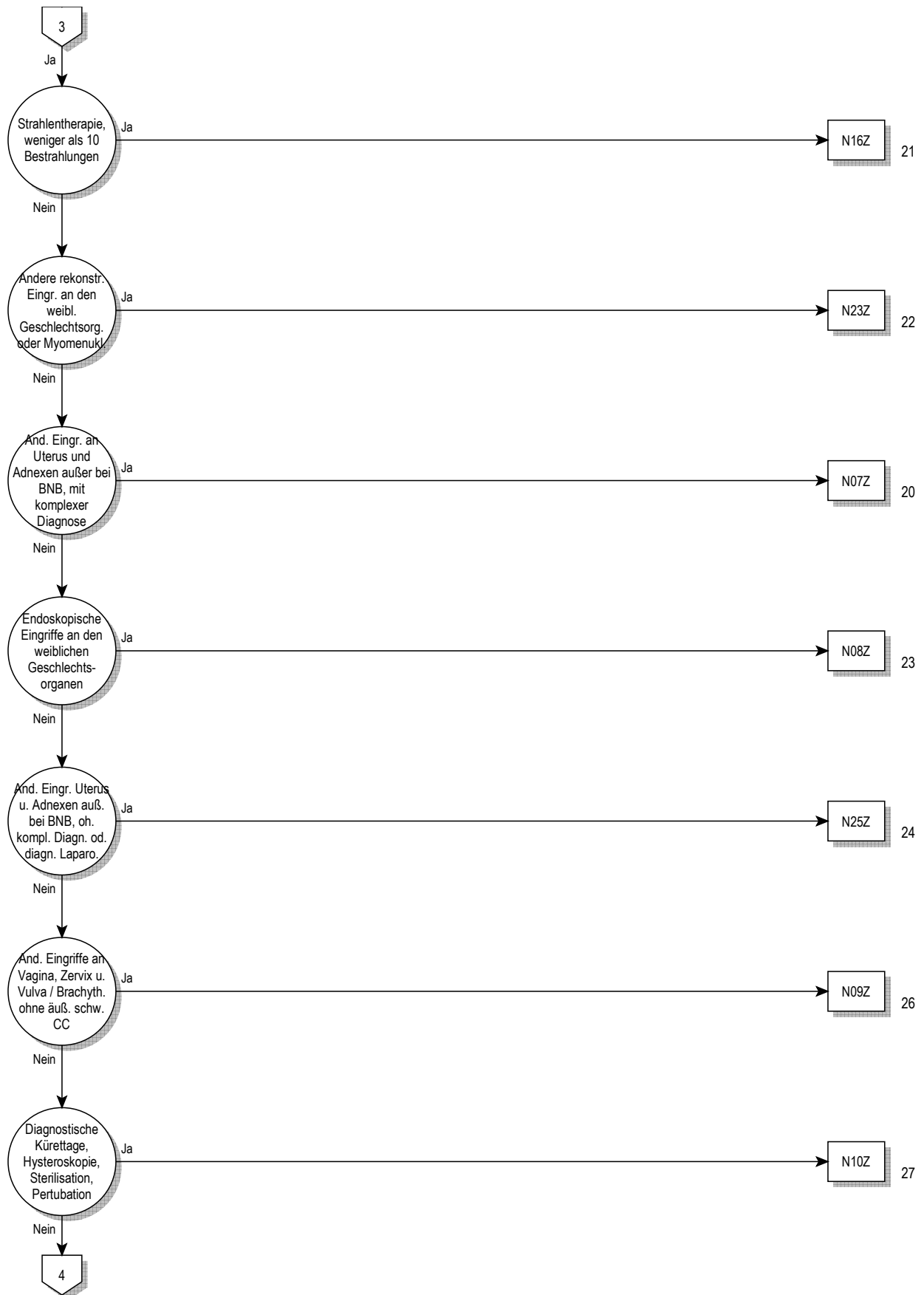

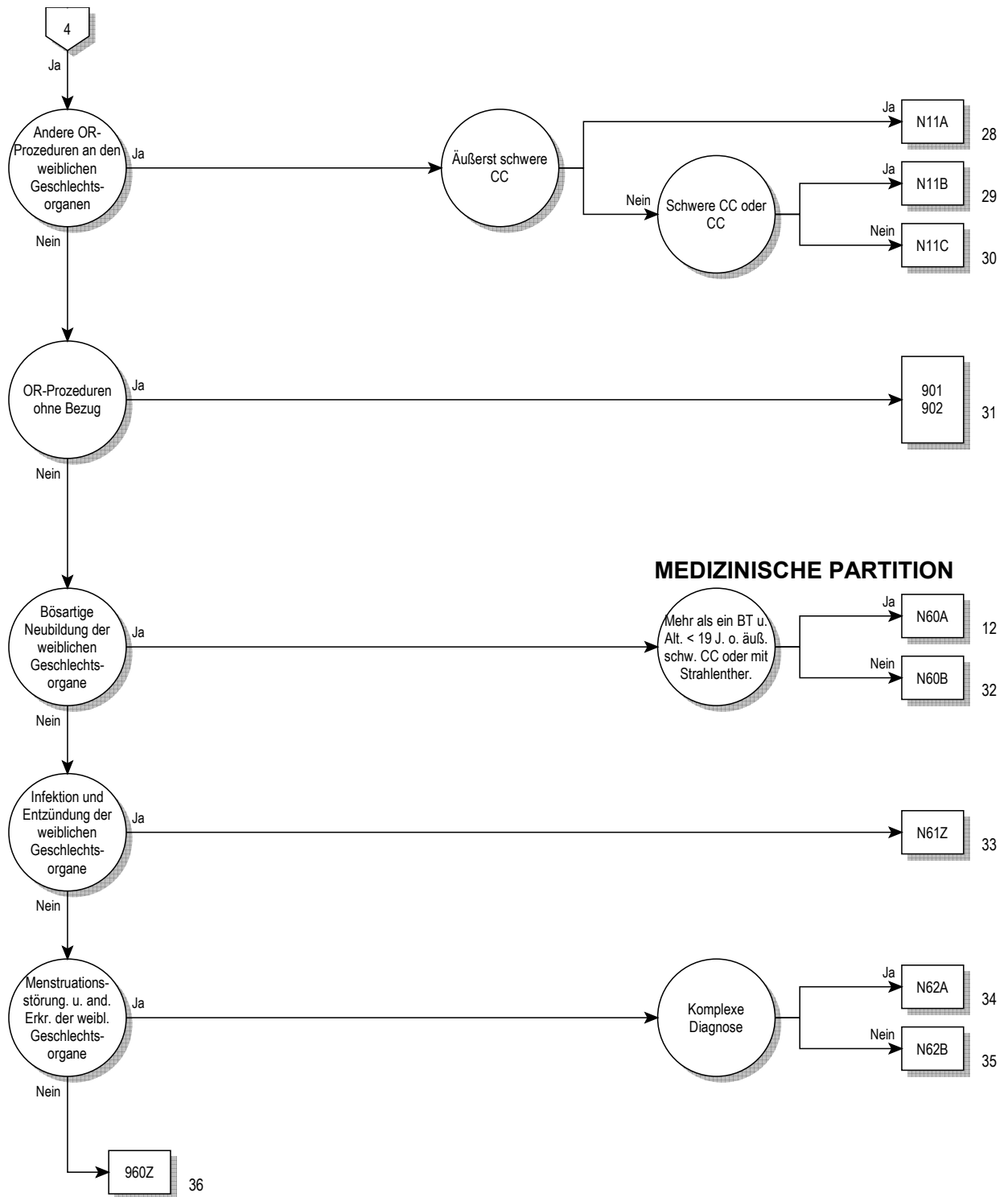

**Entscheidungslogik MDC 13**

Hauptdiagnose in Tabelle MDC13-0

**Hauptdiagnose für MDC 13 (MDC13-0)**

|        |  |        |  |
|--------|--|--------|--|
| A51.0  | Primärer syphilitischer Genitallaffekt                       | D26.9  | So gutart Neubildungen Uterus, nnbez                         |
| A54.0  | Gonoklnf unt UrogenitTr oh periurethr Absz/Absz Gll urethr   | D27    | Gutartige Neubildung Ovar                                    |
| A54.1  | Gonoklnf unt UrogenitTr m periurthr Absz/Absz Gll urethr     | D28.0  | Gutartige Neubildung Vulva                                   |
| A54.2  | Pelvipерitonitis durch Gonok, Gonoklnf sonst Urogenitalorg   | D28.1  | Gutartige Neubildung Vagina                                  |
| A55    | Lymphogranuloma ing (venereum) durch Chlamydien              | D28.2  | Gutartige Neubildung Tubae uterinae u Ligamenta              |
| A56.0  | Chlamydieninfektion des unteren Urogenitaltraktes            | D28.7  | Gutartige Neubildung sonst nbez weibl Genitalorgane          |
| A56.1  | Chlamydieninfektion Pelvipерitoneum u sonst Urogenitalorgane | D28.9  | Gutartige Neubildung weibl Genitalorgan, nnbez               |
| A56.2  | Chlamydieninfektion des Urogenitaltraktes, nnbez             | D39.0  | NB unsich/unbek Verhalt Uterus                               |
| A56.8  | Durch GeschlVerk übertrag Chlamydieninfekt an sonst Lok      | D39.1  | NB unsich/unbek Verhalt Ovar                                 |
| A57    | Ulcus molle (venereum)                                       | D39.2  | NB unsich/unbek Verhalt Plazenta                             |
| A58    | Granuloma venereum (inguinale)                               | D39.7  | Neub unsich/unbek Verh sonst weibl Genitalorg                |
| A59.0  | Trichomoniasis urogenitalis                                  | D39.9  | NB unsich/unbek Verhalt weibl Genitalorg, nnbez              |
| A60.0  | Infekt Genitalorgane u Urogenitaltrakt durch Herpesviren     | E28.0  | Ovarielle Dysfunktion, Östrogenüberschuß                     |
| A60.1  | Infekt der Perianalhaut und des Rektums durch Herpesviren    | E28.1  | Ovarielle Dysfunktion, Androgenüberschuß                     |
| A60.9  | Infektion des Anogenitalbereiches durch Herpesviren, nnbez   | E28.2  | Syndrom polyzystischer Ovarien                               |
| A63.8  | Sonst nb, vorwiegend d GeschlVerk übertr KH                  | E28.3  | Primäre Ovarialinsuffizienz                                  |
| A64    | Durch Geschlechtsverkehr übertr KH, nnbez                    | E28.8  | Sonstige ovarielle Dysfunktion                               |
| B37.3  | Kandidose der Vulva und der Vagina                           | E28.9  | Ovarielle Dysfunktion, nnbez                                 |
| B37.4  | Kandidose an sonst Lok des Urogenitalsystems                 | E89.4  | Ovarialinsuffizienz nach med Maßnahmen                       |
| C51.0  | Bösartige Neubildung der Vulva: Labium majus                 | F52.2  | Versagen genitaler Reaktionen                                |
| C51.1  | Bösartige Neubildung der Vulva: Labium minus                 | F52.5  | Nichtorganischer Vaginismus                                  |
| C51.2  | Bösartige Neubildung der Vulva: Klitoris                     | I86.2  | Beckenvarizen  |
| C51.8  | BNB: Vulva, mehrere Teilbereiche überlappend                 | I86.3  | Vulvarvarizen  |
| C51.9  | Bösartige Neubildung: Vulva, nicht näher bezeichnet          | L29.2  | Pruritus vulvae  |
| C52    | Bösartige Neubildung der Vagina                              | L29.3  | Pruritus anogenitalis, nnbez                                 |
| C53.0  | Bösartige Neubildung: Endozervix                             | N70.0  | Akute Salpingitis u Oophoritis                               |
| C53.1  | Bösartige Neubildung: Ektozervix                             | N70.1  | Chronische Salpingitis u Oophoritis                          |
| C53.8  | BNB: Cervix uteri, mehrere Teilbereiche überlappend          | N70.9  | Salpingitis u Oophoritis, nnbez                              |
| C53.9  | Bösartige Neubildung: Cervix uteri, nicht näher bezeichnet   | N71.0  | Akute entz KH Uterus, ausgenommen Zervix                     |
| C54.0  | Bösartige Neubildung: Isthmus uteri                          | N71.1  | Chron entz KH Uterus, ausgenommen Zervix                     |
| C54.1  | Bösartige Neubildung: Endometrium                            | N71.9  | Entz KH Uterus, ausgenommen Zervix, nnbez                    |
| C54.2  | Bösartige Neubildung: Myometrium                             | N72    | Entzündliche KH Cervix uteri                                 |
| C54.3  | Bösartige Neubildung: Fundus uteri                           | N73.0  | Akute Parametritis u Entz Beckenbindegewebe                  |
| C54.8  | BNB: Corpus uteri, mehrere Teilbereiche überlappend          | N73.1  | Chron Parametritis u Entz Beckenbindegewebe                  |
| C54.9  | Bösartige Neubildung: Corpus uteri, nicht näher bezeichnet   | N73.2  | Nnbez Parametritis u Entz Beckenbindegewebe                  |
| C55    | Bösartige Neubildung des Uterus, Teil nnbez                  | N73.3  | Akute Pelveoperitonitis Frau                                 |
| C56    | Bösartige Neubildung des Ovars                               | N73.4  | Chronische Pelveoperitonitis Frau                            |
| C57.0  | Bösartige Neubildung: Tuba uterina [Fallopio]                | N73.5  | Pelveoperitonitis Frau, nnbez                                |
| C57.1  | Bösartige Neubildung: Lig latum uteri                        | N73.6  | Peritoneale Adhäsionen im weiblichen Becken                  |
| C57.2  | Bösartige Neubildung: Lig teres uteri                        | N73.8  | Sonst nbez entzündliche KH im weiblichen Becken              |
| C57.3  | Bösartige Neubildung: Parametrium                            | N73.9  | Entz Krankheit im weiblichen Becken, nnbez                   |
| C57.4  | Bösartige Neubildung: Uterine Adnexe, nnbez                  | N74.0  | Tuberkulöse Infektion Cervix uteri                           |
| C57.7  | BNB: Sonstige näher bezeichnete weibliche Genitalorgane      | N74.1  | Tuberkulöse Entzündung im weiblichen Becken                  |
| C57.8  | BNB: Weibliche Genitalorgane, mehr Teilbereiche überlapp     | N74.2  | Syphilitische Entzündung im weiblichen Becken                |
| C57.9  | BNB: Weibliches Genitalorgan, nicht näher bezeichnet         | N74.3  | Entzündung im weibl Becken d Gonokokken                      |
| C58    | BNB Plazenta   | N74.4  | Entzündung im weibl Becken d Chlamydien                      |
| C76.3  | BNB ungenau bezeichneter Lokalisationen: Becken              | N74.8  | Entzündung im weibl Becken b sonst aokl KH                   |
| C79.6  | Sekundäre bösartige Neubildung des Ovars                     | N75.0  | Bartholin-Zyste  |
| C79.82 | Sekundäre bösartige Neubildung der Genitalorgane             | N75.1  | Bartholin-Abszeß   |
| D06.0  | Carcinoma in situ Endozervix                                 | N75.8  | Sonstige KH Bartholin-Drüsen                                 |
| D06.1  | Carcinoma in situ Ektozervix                                 | N75.9  | KH Bartholin-Drüsen, nnbez                                   |
| D06.7  | Carcinoma in situ sonst Teile Cervix uteri                   | N76.0  | Akute Kolpitis   |
| D06.9  | Carcinoma in situ Cervix uteri, nnbez                        | N76.1  | Subakute u chronische Kolpitis                               |
| D07.0  | Carcinoma in situ Endometrium                                | N76.2  | Akute Vulvitis   |
| D07.1  | Carcinoma in situ Vulva                                      | N76.3  | Subakute u chronische Vulvitis                               |
| D07.2  | Carcinoma in situ Vagina                                     | N76.4  | Abszeß Vulva   |
| D07.3  | Carcinoma in situ so u nnbez weibl Genitalorgane             | N76.5  | Ulzeration Vagina  |
| D25.0  | Submuköses Leiomyom Uterus                                   | N76.6  | Ulzeration Vulva   |
| D25.1  | Intramurales Leiomyom Uterus                                 | N76.88 | Fournier-Gangrän bei der Frau                                |
| D25.2  | Subseröses Leiomyom Uterus                                   | N76.88 | Sonst nbez entzündliche KH Vagina u Vulva                    |
| D25.9  | Leiomyom Uterus, nnbez                                       | N77.0  | Ulzeration Vulva b aokl infekt/paras KH                      |
| D26.0  | So gutart Neubildungen Cervix uteri                          | N77.1  | Vaginitis, Vulvitis od Vulvovaginitis b aokl infekt/paras KH |
| D26.1  | So gutart Neubildungen Corpus uteri                          | N77.8  | Vulvovaginale Ulzerat u Entz b sonst aokl KH                 |
| D26.7  | So gutart Neubildungen Sonst Teile Uterus                    | N80.0  | Endometriose Uterus  |

|       |  |       |  |
|-------|--|-------|--|
| N80.1 | Endometriose Ovar  | N90.2 | Hochgradige Dysplasie Vulva, aonkl                       |
| N80.2 | Endometriose Tuba uterina                                | N90.3 | Dysplasie Vulva, nnbez                                   |
| N80.3 | Endometriose Beckenperitoneum                            | N90.4 | Leukoplakie Vulva  |
| N80.4 | Endometriose Septum rectovaginale u Vagina               | N90.5 | Atrophie Vulva   |
| N80.8 | Sonstige Endometriose                                    | N90.6 | Hypertrophie Vulva                                       |
| N80.9 | Endometriose, nnbez                                      | N90.7 | Zyste Vulva  |
| N81.0 | Urethrozele Frau   | N90.8 | Sonst nbez nichtentz KH Vulva u Perineum                 |
| N81.1 | Zystozele  | N90.9 | Nichtentz KH Vulva u Perineums, nnbez                    |
| N81.2 | Partialprolaps Uterus u Vagina                           | N91.0 | Primäre Amenorrhoe                                       |
| N81.3 | Totalprolaps Uterus u Vagina                             | N91.1 | Sekundäre Amenorrhoe                                     |
| N81.4 | Uterovaginalprolaps, nnbez                               | N91.2 | Amenorrhoe, nnbez  |
| N81.5 | Vaginale Enterozele                                      | N91.3 | Primäre Oligomenorrhoe                                   |
| N81.6 | Rektozele  | N91.4 | Sekundäre Oligomenorrhoe                                 |
| N81.8 | Sonstiger Genitalprolaps Frau                            | N91.5 | Oligomenorrhoe, nnbez                                    |
| N81.9 | Genitalprolaps Frau, nnbez                               | N92.0 | Zu starke/zu häufige Mens b regelmäßigem MensZyklus      |
| N82.0 | Vesikovaginalfistel                                      | N92.1 | Zu starke/zu häufige Mens b unregelmäßigem MensZyklus    |
| N82.1 | Sonst Fisteln zw weibl Harn- u Genitaltrakt              | N92.2 | Zu starke Menstruation im Pubertätsalter                 |
| N82.5 | Fisteln zw weiblichem Genitaltrakt u Haut                | N92.3 | Ovulationsblutung  |
| N82.8 | Sonstige Fisteln weiblicher Genitaltrakt                 | N92.4 | Zu starke Blutung in Prämenopause                        |
| N82.9 | Fistel weiblicher Genitaltrakt, nnbez                    | N92.5 | Sonstige nbez unregelmäßige Menstruation                 |
| N83.0 | Follikelzyste Ovar                                       | N92.6 | Unregelmäßige Menstruation, nnbez                        |
| N83.1 | Zyste Corpus luteum                                      | N93.0 | Postkoitale Blutung u Kontaktblutung                     |
| N83.2 | So u nnbez Ovarialzysten                                 | N93.8 | Sonstige nbez abnorme Uterus- od Vaginalblutung          |
| N83.3 | Erworbene Atrophie Ovar u Tuba uterina                   | N93.9 | Abnorme Uterus- od Vaginalblutung, nnbez                 |
| N83.4 | Prolaps od Hernie Ovars u Tuba uterina                   | N94.0 | Mittelschmerz  |
| N83.5 | Torsion Ovar, Ovarstiel u Tuba uterina                   | N94.1 | Dyspareunie  |
| N83.6 | Hämatosalpinx  | N94.2 | Vaginismus   |
| N83.7 | Hämatom Lig latum uteri                                  | N94.3 | Prämenstruelle Beschwerden                               |
| N83.8 | Sonst nichtentz KH Ovar, Tuba uterina u Lig latum uteri  | N94.4 | Primäre Dysmenorrhoe                                     |
| N83.9 | Nichtentz KH Ovar, Tuba uterina u Lig latum uteri, nnbez | N94.5 | Sekundäre Dysmenorrhoe                                   |
| N84.0 | Polyp Corpus uteri                                       | N94.6 | Dysmenorrhoe, nnbez                                      |
| N84.1 | Polyp Cervix uteri                                       | N94.8 | So/nbez Zustände i Zus m wbl Genitalorg/MensZyklus       |
| N84.2 | Polyp Vagina   | N94.9 | Nnbez Zustand i Zus m wbl Genitalorg/Menstruationszyklus |
| N84.3 | Polyp Vulva  | N95.0 | Postmenopausenblutung                                    |
| N84.8 | Polyp an sonst Teilen weiblicher Genitaltrakt            | N95.1 | Zustände i Zus m Menopause u Klimakterium                |
| N84.9 | Polyp weiblicher Genitaltrakt, nnbez                     | N95.2 | Atrophische Kolpitis in Postmenopause                    |
| N85.0 | Glanduläre Hyperplasie Endometrium                       | N95.3 | Zustände im Zusammenhang m artifizieller Menopause       |
| N85.1 | Adenomatöse Hyperplasie Endometrium                      | N95.8 | Sonstige nbez klimakterische Störung                     |
| N85.2 | Hypertrophie Uterus                                      | N95.9 | Klimakterische Störung, nnbez                            |
| N85.3 | Subinvolution Uterus                                     | N96   | Neigung zu habituellem Abort                             |
| N85.4 | Lageanomalie Uterus                                      | N97.0 | Sterilität Frau i Verb m fehlender Ovulation             |
| N85.5 | Inversio uteri   | N97.1 | Sterilität tubarer Ursprung Frau                         |
| N85.6 | Intrauterine Synechien                                   | N97.2 | Sterilität uteriner Ursprung Frau                        |
| N85.7 | Hämatometra  | N97.3 | Sterilität zervikaler Ursprung Frau                      |
| N85.8 | Sonstige nbez nichtentzündliche KH Uterus                | N97.4 | Sterilität Frau i Zusammenhang m Faktoren Partner        |
| N85.9 | Nichtentzündliche Krankheit Uterus, nnbez                | N97.8 | Sterilität sonstigen Ursprungs Frau                      |
| N86   | Erosion u Ektropium Cervix uteri                         | N97.9 | Sterilität Frau, nnbez                                   |
| N87.0 | Niedriggradige Dysplasie Cervix uteri                    | N99.2 | Postoperative Adhäsionen Vagina                          |
| N87.1 | Mittelgradige Dysplasie Cervix uteri                     | N99.3 | Prolaps Scheidenstumpf nach Hysterektomie                |
| N87.2 | Hochgradige Dysplasie Cervix uteri, aonkl                | Q50.0 | Angeborenes Fehlen Ovar                                  |
| N87.9 | Dysplasie Cervix uteri, nnbez                            | Q50.1 | Dysontogenetische Ovarialzyste                           |
| N88.0 | Leukoplakie Cervix uteri                                 | Q50.2 | Angeborene Torsion Ovar                                  |
| N88.1 | Alter Riß Cervix uteri                                   | Q50.3 | Sonstige angeborene Fehlbildungen Ovar                   |
| N88.2 | Striktur u Stenose Cervix uteri                          | Q50.4 | Embryonale Zyste Tuba uterina                            |
| N88.3 | Zervixinsuffizienz                                       | Q50.5 | Embryonale Zyste Lig latum uteri                         |
| N88.4 | Elongatio cervicis uteri, hypertrophisch                 | Q50.6 | Sonst angeb Fehlbild Tuba uterina u Lig latum uteri      |
| N88.8 | Sonstige nbez nichtentz KH Cervix uteri                  | Q51.0 | Agenesie u Aplasie Uterus                                |
| N88.9 | Nichtentzündliche KH Cervix uteri, nnbez                 | Q51.1 | Uterus duplex m Uterus bicollis u Vagina duplex          |
| N89.0 | Niedriggradige Dysplasie Vagina                          | Q51.2 | Sonstige Formen Uterus duplex                            |
| N89.1 | Mittelgradige Dysplasie Vagina                           | Q51.3 | Uterus bicornis  |
| N89.2 | Hochgradige Dysplasie Vagina, aonkl                      | Q51.4 | Uterus unicornis   |
| N89.3 | Dysplasie Vagina, nnbez                                  | Q51.5 | Agenesie u Aplasie Cervix uteri                          |
| N89.4 | Leukoplakie Vagina                                       | Q51.6 | Embryonale Zyste Cervix uteri                            |
| N89.5 | Striktur u Atresie Vagina                                | Q51.7 | Angeb Fisteln zw Uterus u Verdauungs- od Hartrakt        |
| N89.6 | Fester Hymenallring                                      | Q51.8 | Sonst angeborene Fehlbildung Uterus u Cervix uteri       |
| N89.7 | Hämatokolpos   | Q51.9 | Angeborene Fehlbildung Uterus u Cervix uteri, nnbez      |
| N89.8 | Sonstige nbez nichtentzündliche KH Vagina                | Q52.0 | Angeborenes Fehlen Vagina                                |
| N89.9 | Nichtentzündliche Krankheit Vagina, nnbez                | Q52.1 | Vagina duplex  |
| N90.0 | Niedriggradige Dysplasie Vulva                           | Q52.2 | Angeborene rektovaginale Fistel                          |
| N90.1 | Mittelgradige Dysplasie Vulva                            | Q52.3 | Hymenalatresie   |



|       |  |        |   |
|-------|--|--------|---|
| Q52.4 | Sonstige angeborene Fehlbildungen Vagina                 | R10.2  | Schmerzen im Becken u am Damm                           |
| Q52.5 | Verschmelzung Labien                                     | R87.6  | Abnorme zytol Bef in UntMat aus weibl GenitOrg          |
| Q52.6 | Angeborene Fehlbildungen Klitoris                        | S30.2  | Prellung äußere Genitalorgane                           |
| Q52.7 | Sonstige angeborene Fehlbildungen Vulva                  | S31.4  | Offene Wunde Vagina u Vulva                             |
| Q52.8 | Sonst nbez angeb Fehlbildungen weibl Genitalorgane       | S31.5  | Offene Wunde sonst u nbez äußerer Genitalorgane         |
| Q52.9 | Angeborene Fehlbildung weibl Genitalorgane, nnbez        | S37.4  | Verletzung Ovar   |
| Q64.0 | Epispadie  | S37.5  | Verletzung Tuba uterina                                 |
| Q96.0 | Karyotyp 45,X  | S37.6  | Verletzung Uterus                                       |
| Q96.1 | Karyotyp 46,X iso (Xq)                                   | S37.7  | Verletzung mehrerer Harnorgane u Beckenorgane           |
| Q96.2 | Karyotyp 46,X m Gonosomenanom, ausgenomm iso (Xq)        | S37.88 | Verletzung sonst Beckenorgane                           |
| Q96.3 | Mosaik, 45,X/46,XX oder 45,X/46,XY                       | S37.9  | Verletzung nnbez Harnorgan od Beckenorgan               |
| Q96.4 | Mosaik, 45,X/sonstige Zelllinie(n) mit Gonosomenanomalie | S38.0  | Zerquetschung äußere Genitalorgane                      |
| Q96.8 | Sonstige Varianten Turner-Syndrom                        | S38.2  | Traumatische Amputation äußere Genitalorgane            |
| Q96.9 | Turner-Syndrom, nnbez                                    | S39.6  | Verletz ein/mehr intraabd Org m Bet ein/mehr Beckenorg  |
| Q97.0 | Karyotyp 47,XXX  | T19.2  | Fremdkörper in Vulva u in Vagina                        |
| Q97.1 | Weiblicher Phänotyp m mehr als drei X-Chromosomen        | T19.3  | Fremdkörper im Uterus [jeder Teil]                      |
| Q97.2 | Mosaik, Zelllinien m unterschiedl Anzahl X-Chromosomen   | T19.8  | Fremdkörper an sonst/mehr Lok Urogenitaltrakt           |
| Q97.3 | Weiblicher Phänotyp m Karyotyp 46,XY                     | T19.9  | Fremdkörper im Urogenitaltrakt, Teil nnbez              |
| Q97.8 | Sonst nbez Anomalien Gonosomen b weiblichem Phänotyp     | T83.3  | Mechanische Komplik d Intrauterinpressar                |
| Q97.9 | Anomalie Gonosomen b weiblichem Phänotyp, nnbez          | Z01.4  | Gynäkologische Untersuchung (allgemein) (routinemäßig)  |
| Q98.0 | Klinefelter-Syndrom, Karyotyp 47,XXY                     | Z30.2  | Sterilisierung  |
| Q98.1 | Klinefelter-Synd, männl Phänotyp m > 2 X-Chromosomen     | Z31.0  | Tuben- od Vasoplastik nach früherer Sterilisierung      |
| Q98.2 | Klinefelter-Synd, männlicher Phänotyp m Karyotyp 46,XX   | Z31.1  | Künstliche Insemination                                 |
| Q98.3 | Sonst männlicher Phänotyp m Karyotyp 46,XX               | Z31.2  | In-vitro-Fertilisation                                  |
| Q98.4 | Klinefelter-Syndrom, nnbez                               | Z31.3  | Andere Methoden, die Fertilisation unterstützen         |
| Q98.5 | Karyotyp 47,XY   | Z31.4  | Untersuchung und Test im Zusammenhang mit Fertilisation |
| Q98.6 | Männl Phänotyp m Strukturanomalie Gonosomen              | Z40.01 | Prophylakt OP wg Risikofaktoren iVm BNB, Ovar           |
| Q98.7 | Männlicher Phänotyp m Gonosomen-Mosaik                   | Z41.2  | Zirkumzision Routinemaßnahme od rituelle Gründe         |
| Q98.8 | Sonst nbez Anomalien Gonosomen männl Phänotyp            | Z43.7  | Versorgung künstliche Vagina                            |
| Q98.9 | Anomalie Gonosomen männl Phänotyp, nnbez                 | Z64.1  | Kontaktanl m Bez Multiparit                             |
| Q99.8 | Sonstige nbez Chromosomenanomalien                       |        |   |

**ADRG N01**

**Beckeneviszeration bei der Frau und radikale Vulvektomie oder bestimmte Lymphadenektomie**

Prozedur in Tabelle N01-3 oder Prozedur in mindestens zwei der Tabellen N01-4, N01-5 oder Hauptdiagnose in Tabelle N01-1 und (mindestens zwei Prozeduren in Tabelle N01-6 oder Prozedur in Tabelle N01-7 und Prozedur in Tabelle N01-8) oder (Hauptdiagnose in Tabelle N01-2 und mindestens eine Prozedur in Tabelle N01-9 oder Prozedur in Tabelle N01-10) und Prozedur in Tabelle N01-11

**DRG N01A**

**Beckeneviszeration bei der Frau und radikale Vulvektomie oder bestimmte Lymphadenektomie mit äußerst schweren CC**

PCCL > 2 und PCCL > 3

**DRG N01B**

**Beckeneviszeration bei der Frau und radikale Vulvektomie oder bestimmte Lymphadenektomie mit schweren CC**

PCCL > 2

**DRG N01C**

**Beckeneviszeration bei der Frau und radikale Vulvektomie oder bestimmte Lymphadenektomie ohne äußerst schwere oder schwere CC**

**Hauptdiagnose N01-1**

C56 Bösartige Neubildung des Ovars

**Hauptdiagnose N01-2**

|       |   |       |   |
|-------|---|-------|---|
| C56   | Bösartige Neubildung des Ovars                | C57.3 | Bösartige Neubildung: Parametrium           |
| C57.0 | Bösartige Neubildung: Tuba uterina [Fallopia] | C57.4 | Bösartige Neubildung: Uterine Adnexe, nnbez |
| C57.1 | Bösartige Neubildung: Lig latum uteri         | C79.6 | Sekundäre bösartige Neubildung des Ovars    |
| C57.2 | Bösartige Neubildung: Lig teres uteri         | D39.1 | NB unsich/unbek Verhalt Ovar                |

**Prozedur N01-3**

|           |   |           |   |
|-----------|---|-----------|---|
| 40.52.00↔ | Radikale Exzision von periaortalen Lymphknoten, n.n.bez.    | 40.53.00↔ | Radikale Exzision von iliakalen Lymphknoten, n.n.bez. |
| 40.52.10↔ | Rd Exz v rtrprtn (praort, prk) u plvnn Lk als slbst Engr    | 40.53.10↔ | Radikale Exz von iliakalen Lk als selbständiger Eingr |
| 40.52.11↔ | Rd Exz v rtrprtn (praort, prk) u plvnn Lk i Rhmn e and Engr | 40.53.11↔ | Radikale Exz von iliakalen Lk i Rahmen e and Eingr    |
| 40.52.99↔ | Radikale Exzision von periaortalen Lymphknoten, sonstige    | 40.53.99↔ | Radikale Exzision von iliakalen Lymphknoten, sonstige |

|           |  |           |   |
|-----------|--|-----------|---|
| 40.54.00↔ | Radikale Exzision der Leistengegend, n.n.bez.                  | 40.59.20↔ | Radikale Exz and Lk i Rahmen e and Ingr, n.n.bez.       |
| 40.54.10↔ | Radikale Exzision der Leistengegend als selbständiger Eingriff | 40.59.21↔ | Radikale Exz mediastinaler Lk i Rahmen e and Ingr       |
| 40.54.11↔ | Radikale Exzision d Leistengegend im Rahmen e and Ingr         | 40.59.22↔ | Radikale Exz peribronchialer Lk i Rahmen e and Ingr     |
| 40.54.99↔ | Radikale Exzision der Leistengegend, sonstige                  | 40.59.29↔ | Radikale Exz and Lk i Rahmen e and Ingr, sonstige       |
| 40.59.00↔ | Radikale Exzision anderer Lymphknoten, n.n.bez.                | 40.59.99↔ | Radikale Exzision anderer Lymphknoten, sonstige         |
| 40.59.10↔ | Radikale Exz and Lk als selbständiger Ingr, n.n.bez.           | 48.62↔    | Anteriore Rektumresektion mit gleichzeitiger Kolostomie |
| 40.59.11↔ | Radikale Exz mediastinaler Lk als selbständiger Ingr           | 68.8↔     | Becken-Eviszeration                                     |
| 40.59.12↔ | Radikale Exz peribronchialer Lk als selbständiger Ingr         | 71.5↔     | Radikale Vulvektomie                                    |
| 40.59.19↔ | Radikale Exz and Lk als selbständiger Ingr, sonstige           |           |   |

**Prozedur N01-4**

|           |  |           |  |
|-----------|--|-----------|--|
| 68.61↔    | Laparoskopische radikale abdominale Hysterektomie    | 68.69.11↔ | Sonstige und Ni näh bez Rad abd Hystekt, m Lymphekt    |
| 68.69.00↔ | So und Ni näherbezeichnete Rad abd Hystekt, n.n.bez. | 68.69.99↔ | Sonstige und Ni näh bez radikale abd Hystekt, sonstige |
| 68.69.10↔ | Sonstige und Ni näh bez Rad abd Hystekt, oh Lymphekt |           |  |

**Prozedur N01-5**

|           |   |           |   |
|-----------|---|-----------|---|
| 40.3x.00↔ | Exzision von regionalen Lymphknoten, n.n.bez.                   | 40.3x.19↔ | Regionale Lymphadenektomie als selbständiger Eingriff, sonstige |
| 40.3x.09↔ | Exzision von regionalen Lymphknoten, sonstige                   | 40.3x.20↔ | Regionale Lymphekt i Rahmen e and Ingr, n.n.bez.                |
| 40.3x.10↔ | Regionale Lymphadenektomie als selbständiger Eingriff, n.n.bez. | 40.3x.21↔ | Regionale Lymphekt i Rahmen e and Ingr, zervikal                |
| 40.3x.11↔ | Regionale Lymphadenektomie als selbständiger Eingriff, zervikal | 40.3x.22↔ | Regionale Lymphekt i Rahmen e and Ingr, axillär                 |
| 40.3x.12↔ | Regionale Lymphadenektomie als selbständiger Eingriff, axillär  | 40.3x.23↔ | Rg Lymphkt i Rhmn e and Ingr, praort, plvn o Iliakl             |
| 40.3x.13↔ | Rg Lymphkt als slbst Ingr, praort, plvn, obtrtrsch o Iliakl     | 40.3x.24↔ | Regionale Lymphekt i Rahmen e and Ingr, obturatorisch           |
| 40.3x.14↔ | Reg Lymphekt als selbst Ingr, inguinal, offen chir              | 40.3x.25↔ | Regionale Lymphekt i Rahmen e and Ingr, inguinale               |
| 40.3x.15↔ | Reg Lymphekt als selbst Ingr, inguinale, laparask               | 40.3x.26↔ | Reg Lymphekt i Rahmen e and Ingr, mediast und peribr            |
| 40.3x.16↔ | Reg Lymphekt als selbst Ingr, mediast und peribr                | 40.3x.29↔ | Regionale Lymphekt i Rahmen e and Ingr, sonstige                |

**Prozedur N01-6**

|           |  |           |  |
|-----------|--|-----------|--|
| 68.61↔    | Laparoskopische radikale abdominale Hysterektomie    | 68.69.99↔ | Sonstige und Ni näh bez radikale abd Hystekt, sonstige |
| 68.69.00↔ | So und Ni näherbezeichnete Rad abd Hystekt, n.n.bez. | 68.71↔    | Laparoskopische radikale vaginale Hysterektomie [LRVH] |
| 68.69.10↔ | Sonstige und Ni näh bez Rad abd Hystekt, oh Lymphekt | 68.79↔    | Sonstige radikale vag Hysterektomie                    |
| 68.69.11↔ | Sonstige und Ni näh bez Rad abd Hystekt, m Lymphekt  |           |  |

**Prozedur N01-7**

|           |   |           |   |
|-----------|---|-----------|---|
| 68.41.00↔ | Laparoskopische totale abdominale Hysterektomie, n.n.bez. | 68.51.19↔ | Laparask untst vag Hystekt (LAVH), oh Salpingovekt, So  |
| 68.41.09↔ | Laparoskopische totale abdominale Hysterektomie, sonstige | 68.51.20↔ | Lprsk untst vg Hystkt (LAVH), m Slpngvkt, n.n.bz.       |
| 68.41.10↔ | Laparask totale abd Hystekt m Salpingovekt, n.n.bez.      | 68.51.21↔ | Laparask untst vag Hystekt (LAVH), m eins Salpingovekt  |
| 68.41.11↔ | Laparask totale abd Hystekt m eins Salpingoovarektomie    | 68.51.22↔ | Laparask untst vag Hystekt (LAVH), m beids Salpingovekt |
| 68.41.12↔ | Laparask totale abd Hystekt m beids Salpingoovarektomie   | 68.51.29↔ | Laparask untst vag Hystekt (LAVH), m Salpingovekt, So   |
| 68.41.19↔ | Laparask totale abd Hystekt m Salpingovekt, sonstige      | 68.51.99↔ | Laparask unterstützte vaginale Hystekt (LAVH), sonstige |
| 68.49.00↔ | So und Ni näherbezeichnete totale Hystekt, n.n.bez.       | 68.59.00↔ | So und Ni näherbezeichnete vaginale Hystekt, n.n.bez.   |
| 68.49.09↔ | Sonstige und nicht näher bez totale Hystekt, sonstige     | 68.59.10↔ | So u Ni näh bez vag Hystekt, oh Salpingovekt, n.n.bez.  |
| 68.49.10↔ | Sonstige und Ni näh bez totale Hystekt oh Salpingovekt    | 68.59.19↔ | So und Ni näh bez vaginale Hystekt, oh Salpingovekt, So |
| 68.49.20↔ | So und Ni näh bez tot Hystekt m Salpingovekt, n.n.bez.    | 68.59.20↔ | So u Ni näh bez vag Hystekt, m Salpingovekt, n.n.bez.   |
| 68.49.21↔ | So und Ni näh bez totale Hystekt m eins Salpingovekt      | 68.59.21↔ | So und Ni näh bez vaginale Hystekt, m eins Salpingovekt |
| 68.49.22↔ | So und Ni näh bez totale Hystekt m beids Salpingovekt     | 68.59.22↔ | So u Ni näh bez vaginale Hystekt, m beids Salpingovekt  |
| 68.49.29↔ | So und Ni näh bez totale Hystekt m Salpingovekt, So       | 68.59.29↔ | So und Ni näh bez vaginale Hystekt, m Salpingovekt, So  |
| 68.51.00↔ | Laparask unterstützte vaginale Hystekt (LAVH), n.n.bez.   | 68.59.99↔ | So und Ni näherbezeichnete vaginale Hystekt, So         |
| 68.51.10↔ | Lprsk untst vg Hystkt (LAVH), oh Slpngvkt, n.n.bz.        |           |   |

**Prozedur N01-8**

|        |  |        |   |
|--------|--|--------|---|
| 65.51↔ | So Entfernen beider Ovarien während dess op Ingr | 65.63↔ | Laparask Entf v bdOvar uTub uter währ dess opIngr |
| 65.61↔ | So Entf bd Ovar und Tubae uter währ dess op Ingr |        |   |

**Prozedur N01-9**

|           |   |           |   |
|-----------|---|-----------|---|
| 40.3x.00↔ | Exzision von regionalen Lymphknoten, n.n.bez.                   | 40.3x.16↔ | Reg Lymphekt als selbst Ingr, mediast und peribr                |
| 40.3x.09↔ | Exzision von regionalen Lymphknoten, sonstige                   | 40.3x.19↔ | Regionale Lymphadenektomie als selbständiger Eingriff, sonstige |
| 40.3x.10↔ | Regionale Lymphadenektomie als selbständiger Eingriff, n.n.bez. | 40.3x.20↔ | Regionale Lymphekt i Rahmen e and Ingr, n.n.bez.                |
| 40.3x.11↔ | Regionale Lymphadenektomie als selbständiger Eingriff, zervikal | 40.3x.21↔ | Regionale Lymphekt i Rahmen e and Ingr, zervikal                |
| 40.3x.12↔ | Regionale Lymphadenektomie als selbständiger Eingriff, axillär  | 40.3x.22↔ | Regionale Lymphekt i Rahmen e and Ingr, axillär                 |
| 40.3x.13↔ | Rg Lymphkt als slbst Ingr, praort, plvn, obtrtrsch o Iliakl     | 40.3x.23↔ | Rg Lymphkt i Rhmn e and Ingr, praort, plvn o Iliakl             |
| 40.3x.14↔ | Reg Lymphekt als selbst Ingr, inguinal, offen chir              | 40.3x.24↔ | Regionale Lymphekt i Rahmen e and Ingr, obturatorisch           |
| 40.3x.15↔ | Reg Lymphekt als selbst Ingr, inguinale, laparask               | 40.3x.25↔ | Regionale Lymphekt i Rahmen e and Ingr, inguinale               |

|           |   |           |  |
|-----------|---|-----------|--|
| 40.3x.26↔ | Reg Lymphkett i Rahmen e and Eingr, mediast und peribr          | 66.11.20↔ | Biopsie an den Tubae uterinae durch Inzision (offen)             |
| 40.3x.29↔ | Regionale Lymphkett i Rahmen e and Eingr, sonstige              | 66.11.99↔ | Biopsie an den Tubae uterinae, sonstige                          |
| 54.23↔    | Biopsie am Peritoneum   | 66.39.00↔ | So bds Destr o Verschluss d Tubae uterinae, n.n.bez.             |
| 59.02↔    | Sonstige Lösung von perirenaln oder periureteralen Adhäsionen   | 66.39.10↔ | So bds Destr o Verschluss d Tubae uterinae, d Elektrkoag         |
| 59.03.00↔ | Laparosk Lös von periren o periuret Adhäs, n.n.bez.             | 66.39.99↔ | So bds Destr o Verschluss d Tubae uterinae, So                   |
| 59.03.10↔ | Lprsk Lös v prrm o priurt Adhäs, Urtrl oh intrpr Vrlg           | 66.4x.00↔ | Totale einseitige Salpingektomie, n.n.bez                        |
| 59.03.11↔ | Lprsk Lös v prrm o priurt Adhäs, Urtrl m intrpr Vrlg            | 66.4x.10↔ | Totale einseitige Salpingektomie, offen chirurgisch (abdominal)  |
| 59.03.99↔ | Laparosk Lös von periren o periuret Adhäs, sonstige             | 66.4x.20↔ | Totale einseitige Salpingektomie, laparoskopisch                 |
| 59.91↔    | Exzision am perirenaln oder perivesikalen Gewebe                | 66.4x.99↔ | Totale einseitige Salpingektomie, sonstige                       |
| 59.92↔    | Sonstige Operationen am perirenaln oder perivesikalen Gewebe    | 66.51.00↔ | Entfernen beider Tubae uterinae im gleichen Eingriff, n.n.bez    |
| 65.01↔    | Laparoskopische Ovariectomie                                    | 66.51.10↔ | Entf bd Tubae uterinae i gleich Eingr, offen chir (abd)          |
| 65.09↔    | Sonstige Ovariectomie   | 66.51.20↔ | Entf bd Tubae uterinae im gleich Eingr, laparoskopisch           |
| 65.11↔    | Aspirationsbiopsie am Ovar                                      | 66.51.99↔ | Entfernen beider Tubae uterinae im gleichen Eingriff, sonstige   |
| 65.12↔    | Sonstige Biopsie am Ovar  | 66.52↔    | Entfernen einer belassenen Tuba uterina                          |
| 65.13↔    | Laparoskopische Biopsie am Ovar                                 | 66.61.00↔ | Exzision oder Destr e Läsion e Tuba uterina, n.n.bez.            |
| 65.14↔    | Sonstige laparoskopische diagnostische Massnahmen am Ovar       | 66.61.10↔ | Exz oder Destr e Läs e Tuba uterina, offen chir (abd)            |
| 65.15↔    | Diagnostische (perkutane) Punktion des Ovars                    | 66.61.20↔ | Exzision oder Destr e Läsion e Tuba uterina, vaginal             |
| 65.19↔    | Sonstige diagnostische Massnahmen an den Ovarien                | 66.61.21↔ | Exz o Destr e Läs e Tub uter, vaginal, laparask assist           |
| 65.21↔    | Marsupialisation einer ovariellen Zyste                         | 66.61.30↔ | Exz oder Destr e Läsion e Tuba uterina, laparoskopisch           |
| 65.22↔    | Keilresektion am Ovar   | 66.61.99↔ | Exzision oder Destr e Läsion e Tuba uterina, sonstige            |
| 65.23↔    | Laparoskopische Marsupialisation einer ovariellen Zyste         | 66.62↔    | Salpingektomie mit Entfernen einer Eileiterschwangerschaft       |
| 65.24↔    | Laparoskopische Keilresektion am Ovar                           | 66.63.00↔ | Beidseitige partielle Salpingektomie, n.n.bez.                   |
| 65.25↔    | Sonstige laparask lokale Exz oder Destr am Ovar                 | 66.63.10↔ | Bds partielle Salpingektomie, offen chirurgisch (abd)            |
| 65.29↔    | Sonstige lokale Exzision oder Destruktion am Ovar               | 66.63.20↔ | Beidseitige partielle Salpingektomie, vaginal                    |
| 65.31↔    | Laparoskopische einseitige Ovariectomie                         | 66.63.21↔ | Bds partielle Salpingektomie, vaginal, laparask assist           |
| 65.39↔    | Sonstige einseitige Ovariectomie                                | 66.63.30↔ | Beidseitige partielle Salpingektomie, laparoskopisch             |
| 65.41.00↔ | Laparoskopische einseitige Salpingoovarektomie, n.n.bez.        | 66.63.99↔ | Beidseitige partielle Salpingektomie, sonstige                   |
| 65.41.10↔ | Laparosk eins Ovariectomie, mit bds Salpingektomie              | 66.69.00↔ | Partielle Salpingektomie, n.n.bez.                               |
| 65.41.99↔ | Laparoskopische einseitige Salpingoovarektomie, sonstige        | 66.69.10↔ | Partielle Salpingektomie, offen chirurgisch (abdominal)          |
| 65.49.00↔ | Sonstige einseitige Salpingoovarektomie, n.n.bez.               | 66.69.20↔ | Partielle Salpingektomie, vaginal                                |
| 65.49.10↔ | Sonstige eins Salpingoovarektomie, m bds Salpingektomie         | 66.69.21↔ | Partielle Salpingektomie, vaginal, laparoskopisch assistiert     |
| 65.49.99↔ | Sonstige einseitige Salpingoovarektomie, sonstige               | 66.69.30↔ | Partielle Salpingektomie, laparoskopisch                         |
| 65.51↔    | So Entfernen beider Ovarien während dess op Eingr               | 66.69.99↔ | Partielle Salpingektomie, sonstige                               |
| 65.52↔    | Sonstiges Entfernen eines belassenen Ovars                      | 66.71↔    | Einfache Naht an einer Tuba uterina                              |
| 65.53↔    | Laparosk Entf von beiden Ovar währ dess op Eingr                | 66.72↔    | Salpingoovariostomie   |
| 65.54↔    | Laparoskopisches Entfernen eines belassenen Ovars               | 66.73↔    | Salpingosalpingostomie   |
| 65.61↔    | So Entf bd Ovar und Tubae uter währ dess op Eingr               | 66.74↔    | Salpingouterostomie  |
| 65.62↔    | Sonstiges Entfernen von belassenem Ovar und Tuba uterina        | 66.79.00↔ | Sonstige Plast Reko an d Tuba uterina, n.n. bez.                 |
| 65.63↔    | Laparosk Entf v bdOvar uTub uter währ dess opEingr              | 66.79.10↔ | Sonstige Plast Reko an d Tuba uterina, offen chir (abd)          |
| 65.64↔    | Laparoskopisches Entfernen von belassenem Ovar und Tuba uterina | 66.79.20↔ | Sonstige plastische Rekonstruktion an der Tuba uterina, vaginal  |
| 65.71↔    | Sonstige einfache Naht am Ovar                                  | 66.79.21↔ | So Plast Reko an d Tub uter, vaginal, laparask assist            |
| 65.72↔    | Sonstige Reimplantation eines Ovars                             | 66.79.30↔ | Sonstige Plast Reko an d Tuba uterina, laparask                  |
| 65.73↔    | Sonstige Salpingoovarioplastik                                  | 66.79.99↔ | Sonstige plastische Rekonstruktion an der Tuba uterina, sonstige |
| 65.74↔    | Laparoskopische einfache Naht am Ovar                           | 66.92↔    | Einseitige Destruktion oder Verschluss einer Tuba uterina        |
| 65.75↔    | Laparoskopische Reimplantation eines Ovars                      | 66.93↔    | Implantation oder Ersetzen einer Tuba uterina-Prothese           |
| 65.76↔    | Laparoskopische Salpingoovarioplastik                           | 66.94↔    | Entfernen einer Tuba uterina-Prothese                            |
| 65.79↔    | Sonstige plastische Rekonstruktion am Ovar                      | 66.95↔    | Insuffl einer ther Substanz in die Tubae uterinae                |
| 65.81.00↔ | Laparosk Lös von Adhäs an Ovar u Tub uterina, n.n.bez.          | 66.96↔    | Dilatation einer Tuba uterina                                    |
| 65.81.10↔ | Lprsk Lös v Adhäs an Ovr u Tb utr a Prtn d wbl Bckns            | 66.97↔    | Fimbrienimplantation in die Uteruswand                           |
| 65.81.99↔ | Laparosk Lös von Adhäs an Ovar und Tuba uterina, So             | 66.99↔    | Sonstige Operation an einer Tuba uterina                         |
| 65.89.00↔ | So Lös von Adhäs von Ovar und Tuba uterina, n.n.bez.            | 68.0↔     | Hysterotomie   |
| 65.89.10↔ | So Lös von Adhäs von Ovar und Tuba uterina, offen chir          | 68.13↔    | Offene Biopsie am Uterus   |
| 65.89.11↔ | So Lös v Adhäs v Ovar u Tub uter, m mikrochir Versorg           | 68.14↔    | Offene Biopsie an den uterinen Ligamenten                        |
| 65.89.12↔ | S Lös v Adhäs v Ovr u Tb utr a Prtn d wbl Bckns, offn chr       | 68.15↔    | Geschlossene Biopsie an den uterinen Ligamenten                  |
| 65.89.13↔ | S Lös v Adhäs v Ovr u Tb utr a Prtn d wbl Bckns, m mkrchr Vrsrg | 68.16↔    | Geschlossene Biopsie am Uterus                                   |
| 65.89.99↔ | So Lös von Adhäs von Ovar und Tuba uterina, So                  | 68.31↔    | Laparoskopische suprazervikale Hysterektomie [LSH]               |
| 65.92↔    | Ovar-Transplantation  | 68.39↔    | So u nnbez subtotale abdominale Hysterektomie                    |
| 65.93↔    | Manuelle Ruptur einer ovariellen Zyste                          | 68.41.00↔ | Laparoskopische totale abdominale Hysterektomie, n.n.bez.        |
| 65.94↔    | Deneration am Ovar  | 68.41.09↔ | Laparoskopische totale abdominale Hysterektomie, sonstige        |
| 65.95↔    | Lösung einer Torsion am Ovar                                    | 68.41.10↔ | Laparosk totale abd Hystekt m Salpingovekt, n.n.bez.             |
| 65.99↔    | Sonstige Operationen am Ovar                                    | 68.41.11↔ | Laparosk totale abd Hystekt m eins Salpingoovarektomie           |
| 66.01↔    | Salpingotomie   | 68.41.12↔ | Laparosk totale abd Hystekt m beids Salpingoovarektomie          |
| 66.02↔    | Salpingostomie  | 68.41.19↔ | Laparosk totale abd Hystekt m Salpingovekt, sonstige             |
| 66.11.00↔ | Biopsie an den Tubae uterinae, n.n.bez.                         | 68.49.00↔ | So und Ni näherbezeichnete totale Hystekt, n.n.bez.              |
| 66.11.10↔ | Biopsie an den Tubae uterinae, perkutane (Nadel-) Biopsie       | 68.49.09↔ | Sonstige und nicht näher bez totale Hystekt, sonstige            |
| 66.11.11↔ | Biops an D Tb utr, Prkt (Nd) Biops m Steuer d blgdb Vrf         | 68.49.10↔ | Sonstige und Ni näh bez totale Hystekt oh Salpingovekt           |
|           |   | 68.49.20↔ | So und Ni näh bez tot Hystekt m Salpingovekt, n.n.bez.           |
|           |   | 68.49.21↔ | So und Ni näh bez totale Hystekt m eins Salpingovekt             |
|           |   | 68.49.22↔ | So und Ni näh bez totale Hystekt m beids Salpingovekt            |

|           |   |           |  |
|-----------|---|-----------|--|
| 68.49.29↔ | So und Ni näh bez totale Hystekt m Salpingovekt, So     | 68.71↔    | Laparoskopische radikale vaginale Hysterektomie [LRVH]       |
| 68.51.00↔ | Laparask unterstützte vaginale Hystekt (LAVH), n.n.bez. | 68.79↔    | Sonstige radikale vag Hysterektomie                          |
| 68.51.10↔ | Lprsk unbst vag Hystkt (LAVH), oh Slpngvkt, n.n.bz.     | 68.9↔     | Sonstige und nicht näher bezeichnete Hysterektomie           |
| 68.51.19↔ | Laparask unbst vag Hystekt (LAVH), oh Salpingovekt, So  | 69.23↔    | Plast Reko bei chron Inverso uteri mit vag Zugang            |
| 68.51.20↔ | Lprsk unbst vag Hystkt (LAVH), m Slpngvkt, n.n.bz.      | 69.29↔    | Sonstige plast Reko an Uterus und uter Halteapp              |
| 68.51.21↔ | Laparask unbst vag Hystekt (LAVH), m eins Salpingovekt  | 69.3↔     | Parazervikale Uterusdenervation                              |
| 68.51.22↔ | Laparask unbst vag Hystekt (LAVH), m beids Salpingovekt | 69.41↔    | Naht eines Risses am Uterus                                  |
| 68.51.29↔ | Laparask unbst vag Hystekt (LAVH), m Salpingovekt, So   | 69.42↔    | Verschluss einer Uterusfistel                                |
| 68.51.99↔ | Laparask unterstützte vaginale Hystekt (LAVH), sonstige | 69.49.00↔ | Sonstige Plast Reko a Uterus und Metroplastik, n.n.bez.      |
| 68.59.00↔ | So und Ni näherbezeichnete vaginale Hystekt, n.n.bez.   | 69.49.10↔ | So Plast Reko a Uterus u Metroplastik, offen chir (abd)      |
| 68.59.10↔ | So u Ni näh bez vag Hystekt, oh Salpingovekt, n.n.bez.  | 69.49.20↔ | Sonstige Plast Reko a Uterus und Metroplastik, vaginal       |
| 68.59.19↔ | So und Ni näh bez vaginale Hystekt, oh Salpingovekt, So | 69.49.21↔ | S Plast Rk a Utr u Mtrplstk, vg, lprsk asst                  |
| 68.59.20↔ | So u Ni näh bez vag Hystekt, m Salpingovekt, n.n.bez.   | 69.49.30↔ | Sonstige Plast Reko a Uterus und Metroplastik, laparask      |
| 68.59.21↔ | So und Ni näh bez vaginale Hystekt, m eins Salpingovekt | 69.49.99↔ | Sonstige Plast Reko a Uterus und Metroplastik, sonstige      |
| 68.59.22↔ | So u Ni näh bez vaginale Hystekt, m beids Salpingovekt  | 69.91↔    | Einsetzen einer therapeutischen Uteruseinlage                |
| 68.59.29↔ | So und Ni näh bez vaginale Hystekt, m Salpingovekt, So  | 69.93↔    | Einsetzen von Laminarien                                     |
| 68.59.99↔ | So und Ni näherbezeichnete vaginale Hystekt, So         | 69.98↔    | Sonstige Operationen am uterinen Halteapparat                |
| 68.61↔    | Laparoskopische radikale abdominale Hysterektomie       | 69.99↔    | Sonstige Operationen an Zervix und Uterus                    |
| 68.69.00↔ | So und Ni näherbezeichnete Rad abd Hystekt, n.n.bez.    | 70.23↔    | Biopsie am Douglasraum                                       |
| 68.69.10↔ | Sonstige und Ni näh bez Rad abd Hystekt, oh Lymphekt    | 75.50↔    | Naht eines frischen geburtsbedingten Uterusrisses, n.n.bez.  |
| 68.69.11↔ | Sonstige und Ni näh bez Rad abd Hystekt, m Lymphekt     | 75.52↔    | Naht eines frischen geburtsbedingten Risses des Corpus uteri |
| 68.69.99↔ | Sonstige und Ni näh bez radikale abd Hystekt, sonstige  |           |  |

## Prozedur N01-10

|           |  |           |  |
|-----------|--|-----------|--|
| 45.61↔    | Multiple Segmentresektion am Dünndarm                            | 56.51.11↔ | Ab Urtlst,Urtleoktst [IICon]/Urtklktst [KIn/SgmCon],lprsk      |
| 45.62↔    | Sonstige Teilresektion am Dünndarm                               | 56.51.12↔ | Afb e kt Urtlst, m Drmnrprt [Cnduit] (N ktnn Strm), S Zg       |
| 45.63.00↔ | Totalexstirpation des Dünndarms, n.n.bez.                        | 56.51.20↔ | Afb e kt Urtlst, Umwdl e and sprvs Hrnl i e ktn Urtlst         |
| 45.63.99↔ | Totalexstirpation des Dünndarms, sonstige                        | 56.51.30↔ | Aufb e kut Ureteroileostomie, m Darmres (kontin Stoma)         |
| 45.71↔    | Multiple Segmentresektion am Dickdarm                            | 56.51.99↔ | Aufbau einer kutanen Ureteroileostomie, sonstige               |
| 45.72↔    | Zäkumresektion   | 56.52.00↔ | Revision einer kutanen Ureteroileostomie, n.n.bez.             |
| 45.73↔    | Hemikolektomie rechts  | 56.52.10↔ | Rev e kut Ureteroileostomie, m Darminterponat [Conduit]        |
| 45.74↔    | Resektion des Colon transversum                                  | 56.52.20↔ | Rev e kut Ureteroileostomie, m Darmres (kontin Stoma)          |
| 45.75↔    | Hemikolektomie links   | 56.52.99↔ | Revision einer kutanen Ureteroileostomie, sonstige             |
| 45.76↔    | Sigmoidektomie   | 56.71.00↔ | Harnableitung in den Darm, n.n.bez.                            |
| 45.79.00↔ | Sonstige Teilresektion am Dickdarm, n.n.bez.                     | 56.71.10↔ | Harnabl i D Darm, Uretsigsst m Reservbild, offen chir          |
| 45.79.10↔ | Sonstige Teilresektion am Dickdarm, Segmentresektion am Dickdarm | 56.71.11↔ | Harnabl i D Darm, Uretsigsst m Reservbild, laparask            |
| 45.79.11↔ | So Teilresektion a Dickd, Res mult Dickdarmsegmente              | 56.71.20↔ | Hrnl i D Drm, Umwdl e and sprvs Hrnl i e Hrnl i D Drm          |
| 45.79.12↔ | Sonstige Teilresektion am Dickdarm, Subtotale Kolektomie         | 56.71.99↔ | Harnableitung in den Darm, sonstige                            |
| 45.79.20↔ | Sonstige Teilresektion am Dickdarm, Erweiterte Sigmaresektion    | 56.72↔    | Revision einer ureterointestinalen Anastomose                  |
| 45.79.21↔ | So Teilres a Dickd, Erw Hemikolektomie rechts und links          | 57.6x.00↔ | Partielle Zystektomie, n.n.bez.                                |
| 45.79.22↔ | So Teilresektion a Dickd, Erw subtotale Kolonresektion           | 57.6x.10↔ | Part Zystektomie, oh Ureterneointplantation, offen chir        |
| 45.79.29↔ | So Teilresektion a Dickd, So Erw Teilresektion a Dickd           | 57.6x.11↔ | Part Zystektomie, oh Ureterneointplantation, laparask          |
| 45.79.99↔ | Sonstige Teilresektion am Dickdarm, sonstige                     | 57.6x.12↔ | Part Zystekt, m eins o beids Ureterneoiimpl, offen chir        |
| 45.8x.00↔ | Totale intraabdominelle Kolektomie, n.n.bez.                     | 57.6x.13↔ | Part Zystekt, m eins o beids Ureterneoiimpl, laparask          |
| 45.8x.20↔ | Totale intraabdominelle Kolektomie, Erweiterte totale Kolektomie | 57.6x.20↔ | Prt Zystkt, Sprtrg o sbtt Rsktion, oh Urtneoiimpl, offn chr    |
| 45.8x.30↔ | Totale intraabd Kolektomie, Erw totale Proktokolektomie          | 57.6x.21↔ | Prt Zystkt, Sprtrg o sbtt Rs, oh Urtneoiimpl, lprsk            |
| 45.8x.99↔ | Totale intraabdominelle Kolektomie, sonstige                     | 57.6x.22↔ | Prt Zystkt,Sprtrg o sbtt Rs m eins o beids Urtneoiimpl,ofn chr |
| 48.41↔    | Submuköse Rektumresektion nach Soave                             | 57.6x.23↔ | Prt Zystkt, Sprtrg o sbtt Rs m eins o beids Urtneoiimpl, lprsk |
| 48.49↔    | Sonstige Rektumresektion mit Durchzugsverfahren                  | 57.6x.99↔ | Partielle Zystektomie, sonstige                                |
| 48.5x.00↔ | Abdominoperineale Rektumresektion, n.n.bez.                      | 57.71.00↔ | Radikale Zystektomie, n.n.bez.                                 |
| 48.5x.10↔ | Abdmpr Rktrs, Abdmpr, abdmskr u (skr) pmeal Rktrs                | 57.71.10↔ | Rad Zystektomie, oh Urethrektomie, b Mann, offen chir          |
| 48.5x.11↔ | Abdomper Rektres, Erw Abdomper und abdomsagr Rektres             | 57.71.11↔ | Rad Zystektomie, oh Urethrektomie, b Mann, laparask            |
| 48.5x.99↔ | Abdominoperineale Rektumresektion, sonstige                      | 57.71.20↔ | Rad Zystektomie, m Urethrektomie, b Mann, offen chir           |
| 48.61↔    | Transsakrale Rektosigmoidektomie                                 | 57.71.21↔ | Radikale Zystektomie, m Urethrektomie, b Mann, laparask        |
| 48.62↔    | Anteriore Rektumresektion mit gleichzeitiger Kolostomie          | 57.71.30↔ | Rad Zystektomie, oh Urethrektomie, b d Frau, offen chir        |
| 48.63.00↔ | Sonstige anteriore Rektumresektion, n.n.bez.                     | 57.71.31↔ | Rad Zystektomie, oh Urethrektomie, b d Frau, laparask          |
| 48.63.10↔ | Sonstige Ant Rektumresektion, Erweiterte Ant Resektion           | 57.71.40↔ | Rad Zystektomie, m Urethrektomie, b d Frau, offen chir         |
| 48.63.99↔ | Sonstige anteriore Rektumresektion, sonstige                     | 57.71.41↔ | Rad Zystektomie, m Urethrektomie, b d Frau, laparask           |
| 48.64.00↔ | Posteriore Rektumresektion, n.n.bez.                             | 57.71.50↔ | Rad Zystekt, BeEviszeration (Exent) b Mann, offen chir         |
| 48.64.10↔ | Pst Rktrs, Pst Rktrs m Entrstm u Blindvrshlss                    | 57.71.51↔ | Rad Zystekt, BeEviszeration (Exent) b Mann, laparask           |
| 48.64.99↔ | Posteriore Rektumresektion, sonstige                             | 57.71.99↔ | Radikale Zystektomie, sonstige                                 |
| 48.65↔    | Rektumresektion nach Duhamel                                     | 57.79.00↔ | Sonstige totale Zystektomie, n.n.bez.                          |
| 48.69.00↔ | Sonstige Rektumresektion, n.n.bez.                               | 57.79.10↔ | So tot Zystekt, Einf Zystekt, b Mann, offen chir               |
| 48.69.10↔ | So Rektres, So Rektres m Enterostoma u Blindverschluss           | 57.79.11↔ | So tot Zystektomie, Einf Zystektomie, b Mann, laparask         |
| 48.69.11↔ | So Rektres, So Rektres oh Sphinktererhaltung                     | 57.79.20↔ | So tot Zystekt, Einf Zystekt, b d Frau, offen chir             |
| 48.69.99↔ | Sonstige Rektumresektion, sonstige                               | 57.79.21↔ | So tot Zystekt, Einf Zystekt, b d Frau, laparask               |
| 56.51.00↔ | Aufbau einer kutanen Ureteroileostomie, n.n.bez.                 | 57.79.99↔ | Sonstige totale Zystektomie, sonstige                          |
| 56.51.10↔ | Aub kt Urtst,Urtleoktst [IICon]/Urtklktst [KIn/SgmCon],of chr    | 57.87.00↔ | Rekonstruktion an der Harnblase, n.n.bez.                      |
|           |  | 57.87.10↔ | Reko an d Harnbl, m Ileum, Kolon o Mag, offen chir             |

|           |   |           |  |
|-----------|---|-----------|--|
| 57.87.11↔ | Reko an d Hambl, m Ileum, Kolon o Mag, laparask             | 57.87.31↔ | Reko an d Hambl, Reduktionsplastik d Hambl, laparask |
| 57.87.20↔ | Rk an d Hambl, Umwld e and sprvs Hrml i e Ershrml, offn chr | 57.87.40↔ | Rekonstruktion an d Hambl, Augm d Hambl, offen chir  |
| 57.87.21↔ | Rk an d Hrml, Umwld e and sprvs Hrml i e Ershrml, lprsk     | 57.87.41↔ | Rekonstruktion an d Hambl, Augm d Hambl, laparask    |
| 57.87.30↔ | Rk an d Hrml, Rdktionsplstk d Hrml, offn chr                | 57.87.99↔ | Rekonstruktion an der Hamblase, sonstige             |

**Prozedur N01-11**

|           |   |           |  |
|-----------|---|-----------|--|
| 40.3x.00↔ | Exzision von regionalen Lymphknoten, n.n.bez.                   | 40.52.11↔ | Rd Exz v rtrprtn (praort, prk) u plvnn Lk i Rhmn e and Engr    |
| 40.3x.09↔ | Exzision von regionalen Lymphknoten, sonstige                   | 40.52.99↔ | Radikale Exzision von periaortalen Lymphknoten, sonstige       |
| 40.3x.10↔ | Regionale Lymphadenektomie als selbständiger Eingriff, n.n.bez. | 40.53.00↔ | Radikale Exzision von iliakalen Lymphknoten, n.n.bez.          |
| 40.3x.11↔ | Regionale Lymphadenektomie als selbständiger Eingriff, zervikal | 40.53.10↔ | Radikale Exz von iliakalen Lk als selbständiger Eingr          |
| 40.3x.12↔ | Regionale Lymphadenektomie als selbständiger Eingriff, axillär  | 40.53.11↔ | Radikale Exz von iliakalen Lk i Rahmen e and Eingr             |
| 40.3x.13↔ | Rg Lymphkt als slbst Engr, praort, plvn, obttrsch o lliakl      | 40.53.99↔ | Radikale Exzision von iliakalen Lymphknoten, sonstige          |
| 40.3x.14↔ | Reg Lymphekt als selbst Eingr, inguinal, offen chir             | 40.54.00↔ | Radikale Exzision der Leistengegend, n.n.bez.                  |
| 40.3x.15↔ | Reg Lymphekt als selbst Eingr, inguinale, laparask              | 40.54.10↔ | Radikale Exzision der Leistengegend als selbständiger Eingriff |
| 40.3x.16↔ | Reg Lymphekt als selbst Eingr, mediast und peribr               | 40.54.11↔ | Radikale Exzision d Leistengegend im Rahmen e and Eingr        |
| 40.3x.19↔ | Regionale Lymphadenektomie als selbständiger Eingriff, sonstige | 40.54.99↔ | Radikale Exzision der Leistengegend, sonstige                  |
| 40.3x.20↔ | Regionale Lymphekt i Rahmen e and Eingr, n.n.bez.               | 40.59.00↔ | Radikale Exzision anderer Lymphknoten, n.n.bez.                |
| 40.3x.21↔ | Regionale Lymphekt i Rahmen e and Eingr, zervikal               | 40.59.10↔ | Radikale Exz and Lk als selbständiger Eingr, n.n.bez.          |
| 40.3x.22↔ | Regionale Lymphekt i Rahmen e and Eingr, axillär                | 40.59.11↔ | Radikale Exz mediastinaler Lk als selbständiger Eingr          |
| 40.3x.23↔ | Rg Lymphkt i Rhmn e and Engr, praort, plvn o lliakl             | 40.59.12↔ | Radikale Exz peribronchialer Lk als selbständiger Eingr        |
| 40.3x.24↔ | Regionale Lymphekt i Rahmen e and Eingr, obturatorisch          | 40.59.19↔ | Radikale Exz and Lk als selbständiger Eingr, sonstige          |
| 40.3x.25↔ | Regionale Lymphekt i Rahmen e and Eingr, inguinale              | 40.59.20↔ | Radikale Exz and Lk i Rahmen e and Eingr, n.n.bez.             |
| 40.3x.26↔ | Reg Lymphekt i Rahmen e and Eingr, mediast und peribr           | 40.59.21↔ | Radikale Exz mediastinaler Lk i Rahmen e and Eingr             |
| 40.3x.29↔ | Regionale Lymphekt i Rahmen e and Eingr, sonstige               | 40.59.22↔ | Radikale Exz peribronchialer Lk i Rahmen e and Eingr           |
| 40.52.00↔ | Radikale Exzision von periaortalen Lymphknoten, n.n.bez.        | 40.59.29↔ | Radikale Exz and Lk i Rahmen e and Eingr, sonstige             |
| 40.52.10↔ | Rd Exz v rtrprtn (praort, prk) u plvnn Lk als slbst Engr        | 40.59.99↔ | Radikale Exzision anderer Lymphknoten, sonstige                |

**ADRG N02****Eingriffe an Uterus und Adnexen bei bösartiger Neubildung der Ovarien und Adnexen**

Hauptdiagnose in Tabelle N02-1 und mindestens eine Prozedur in Tabelle N02-2

**DRG N02A****Eingriffe an Uterus und Adnexen bei bösartiger Neubildung der Ovarien und Adnexen, mit äußerst schweren CC**

PCCL &gt; 3

**DRG N02B****Eingriffe an Uterus und Adnexen bei bösartiger Neubildung der Ovarien und Adnexen, mit schweren CC oder CC**

PCCL &gt; 1

**DRG N02C****Eingriffe an Uterus und Adnexen bei bösartiger Neubildung der Ovarien und Adnexen, ohne CC****Hauptdiagnose N02-1**

|       |   |       |   |
|-------|---|-------|---|
| C56   | Bösartige Neubildung des Ovars                | C57.3 | Bösartige Neubildung: Parametrium           |
| C57.0 | Bösartige Neubildung: Tuba uterina [Fallopio] | C57.4 | Bösartige Neubildung: Uterine Adnexe, nnbez |
| C57.1 | Bösartige Neubildung: Lig latum uteri         | C79.6 | Sekundäre bösartige Neubildung des Ovars    |
| C57.2 | Bösartige Neubildung: Lig teres uteri         | D39.1 | NB unsich/unbek Verhalt Ovar                |

**Prozedur N02-2**

|           |   |           |  |
|-----------|---|-----------|--|
| 40.3x.00↔ | Exzision von regionalen Lymphknoten, n.n.bez.                   | 40.3x.20↔ | Regionale Lymphekt i Rahmen e and Eingr, n.n.bez.            |
| 40.3x.09↔ | Exzision von regionalen Lymphknoten, sonstige                   | 40.3x.21↔ | Regionale Lymphekt i Rahmen e and Eingr, zervikal            |
| 40.3x.10↔ | Regionale Lymphadenektomie als selbständiger Eingriff, n.n.bez. | 40.3x.22↔ | Regionale Lymphekt i Rahmen e and Eingr, axillär             |
| 40.3x.11↔ | Regionale Lymphadenektomie als selbständiger Eingriff, zervikal | 40.3x.23↔ | Rg Lymphkt i Rhmn e and Engr, praort, plvn o lliakl          |
| 40.3x.12↔ | Regionale Lymphadenektomie als selbständiger Eingriff, axillär  | 40.3x.24↔ | Regionale Lymphekt i Rahmen e and Eingr, obturatorisch       |
| 40.3x.13↔ | Rg Lymphkt als slbst Engr, praort, plvn, obttrsch o lliakl      | 40.3x.25↔ | Regionale Lymphekt i Rahmen e and Eingr, inguinale           |
| 40.3x.14↔ | Reg Lymphekt als selbst Eingr, inguinal, offen chir             | 40.3x.26↔ | Reg Lymphekt i Rahmen e and Eingr, mediast und peribr        |
| 40.3x.15↔ | Reg Lymphekt als selbst Eingr, inguinale, laparask              | 40.3x.29↔ | Regionale Lymphekt i Rahmen e and Eingr, sonstige            |
| 40.3x.16↔ | Reg Lymphekt als selbst Eingr, mediast und peribr               | 54.23↔    | Biopsie am Peritoneum  |
| 40.3x.19↔ | Regionale Lymphadenektomie als selbständiger Eingriff, sonstige | 59.02↔    | Sonstige Lösung von perirenen oder periureteralen Adhäsionen |
|           |   | 59.03.00↔ | Laparosk Lös von periren o periuret Adhäs, n.n.bez.          |

|           |  |           |  |
|-----------|--|-----------|--|
| 59.03.10↔ | Lprsk Lös v prrn o priurt Adhäs, Urtrl oh intrpr Vrlg              | 66.4x.10↔ | Totale einseitige Salpingektomie, offen chirurgisch (abdominal)  |
| 59.03.11↔ | Lprsk Lös v prrn o priurt Adhäs, Urtrl m intrpr Vrlg               | 66.4x.20↔ | Totale einseitige Salpingektomie, laparoskopisch                 |
| 59.03.99↔ | Laparosk Lös von periren o periuret Adhäs, sonstige                | 66.4x.99↔ | Totale einseitige Salpingektomie, sonstige                       |
| 59.91↔    | Exzision am perirenal oder perivesikalen Gewebe                    | 66.51.00↔ | Entfernen beider Tubae uterinae im gleichen Eingriff, n.n.bez    |
| 59.92↔    | Sonstige Operationen am perirenal oder perivesikalen Gewebe        | 66.51.10↔ | Entf bd Tubae uterinae i gleich Eingr, offen chir (abd)          |
| 65.01↔    | Laparoskopische Ovariectomie                                       | 66.51.20↔ | Entf bd Tubae uterinae im gleich Eingr, laparoskopisch           |
| 65.09↔    | Sonstige Ovariectomie  | 66.51.99↔ | Entfernen beider Tubae uterinae im gleichen Eingriff, sonstige   |
| 65.11↔    | Aspirationsbiopsie am Ovar   | 66.52↔    | Entfernen einer belassenen Tuba uterina                          |
| 65.12↔    | Sonstige Biopsie am Ovar   | 66.61.00↔ | Exzision oder Destr e Läsion e Tuba uterina, n.n.bez.            |
| 65.13↔    | Laparoskopische Biopsie am Ovar                                    | 66.61.10↔ | Exz oder Destr e Läs e Tuba uterina, offen chir (abd)            |
| 65.14↔    | Sonstige laparoskopische diagnostische Massnahmen am Ovar          | 66.61.20↔ | Exzision oder Destr e Läsion e Tuba uterina, vaginal             |
| 65.15↔    | Diagnostische (perkutane) Punktion des Ovars                       | 66.61.21↔ | Exz o Destr e Läs e Tub uter, vaginal, laparask assist           |
| 65.19↔    | Sonstige diagnostische Massnahmen an den Ovarien                   | 66.61.30↔ | Exz oder Destr e Läsion e Tuba uterina, laparoskopisch           |
| 65.21↔    | Marsupialisation einer ovariellen Zyste                            | 66.61.99↔ | Exzision oder Destr e Läsion e Tuba uterina, sonstige            |
| 65.22↔    | Keilresektion am Ovar  | 66.62↔    | Salpingektomie mit Entfernen einer Eileiterschwangerschaft       |
| 65.23↔    | Laparoskopische Marsupialisation einer ovariellen Zyste            | 66.63.00↔ | Beidseitige partielle Salpingektomie, n.n.bez.                   |
| 65.24↔    | Laparoskopische Keilresektion am Ovar                              | 66.63.10↔ | Bds partielle Salpingektomie, offen chirurgisch (abd)            |
| 65.25↔    | Sonstige laparask lokale Exz oder Destr am Ovar                    | 66.63.20↔ | Beidseitige partielle Salpingektomie, vaginal                    |
| 65.29↔    | Sonstige lokale Exzision oder Destruktion am Ovar                  | 66.63.21↔ | Bds partielle Salpingektomie, vaginal, laparask assist           |
| 65.31↔    | Laparoskopische einseitige Ovariectomie                            | 66.63.30↔ | Beidseitige partielle Salpingektomie, laparoskopisch             |
| 65.39↔    | Sonstige einseitige Ovariectomie                                   | 66.63.99↔ | Beidseitige partielle Salpingektomie, sonstige                   |
| 65.41.00↔ | Laparoskopische einseitige Salpingoovarektomie, n.n.bez.           | 66.69.00↔ | Partielle Salpingektomie, n.n.bez.                               |
| 65.41.10↔ | Laparosk eins Ovariectomie, mit bds Salpingektomie                 | 66.69.10↔ | Partielle Salpingektomie, offen chirurgisch (abdominal)          |
| 65.41.99↔ | Laparoskopische einseitige Salpingoovarektomie, sonstige           | 66.69.20↔ | Partielle Salpingektomie, vaginal                                |
| 65.49.00↔ | Sonstige einseitige Salpingoovarektomie, n.n.bez.                  | 66.69.21↔ | Partielle Salpingektomie, vaginal, laparoskopisch assistiert     |
| 65.49.10↔ | Sonstige eins Salpingoovarektomie, m bds Salpingektomie            | 66.69.30↔ | Partielle Salpingektomie, laparoskopisch                         |
| 65.49.99↔ | Sonstige einseitige Salpingoovarektomie, sonstige                  | 66.69.99↔ | Partielle Salpingektomie, sonstige                               |
| 65.51↔    | So Entfernen beider Ovarien während dess op Eingr                  | 66.71↔    | Einfache Naht an einer Tuba uterina                              |
| 65.52↔    | Sonstiges Entfernen eines belassenen Ovars                         | 66.72↔    | Salpingoovariostomie   |
| 65.53↔    | Laparosk Entf von beiden Ovar währ dess op Eingr                   | 66.73↔    | Salpingosalpingostomie   |
| 65.54↔    | Laparoskopisches Entfernen eines belassenen Ovars                  | 66.74↔    | Salpingouterostomie  |
| 65.61↔    | So Entf bd Ovar und Tubae uter währ dess op Eingr                  | 66.79.00↔ | Sonstige Plast Reko an d Tuba uterina, n.n. bez.                 |
| 65.62↔    | Sonstiges Entfernen von belassenem Ovar und Tuba uterina           | 66.79.10↔ | Sonstige Plast Reko an d Tuba uterina, offen chir (abd)          |
| 65.63↔    | Laparosk Entf v bdOvar uTub uter währ dess opEingr                 | 66.79.20↔ | Sonstige plastische Rekonstruktion an der Tuba uterina, vaginal  |
| 65.64↔    | Laparoskopisches Entfernen von belassenem Ovar und Tuba uterina    | 66.79.21↔ | So Plast Reko an d Tub uter, vaginal, laparask assist            |
| 65.71↔    | Sonstige einfache Naht am Ovar                                     | 66.79.30↔ | Sonstige Plast Reko an d Tuba uterina, laparask                  |
| 65.72↔    | Sonstige Reimplantation eines Ovars                                | 66.79.99↔ | Sonstige plastische Rekonstruktion an der Tuba uterina, sonstige |
| 65.73↔    | Sonstige Salpingoovarioplastik                                     | 66.92↔    | Einseitige Destruktion oder Verschluss einer Tuba uterina        |
| 65.74↔    | Laparoskopische einfache Naht am Ovar                              | 66.93↔    | Implantation oder Ersetzen einer Tuba uterina-Prothese           |
| 65.75↔    | Laparoskopische Reimplantation eines Ovars                         | 66.94↔    | Entfernen einer Tuba uterina-Prothese                            |
| 65.76↔    | Laparoskopische Salpingoovarioplastik                              | 66.95↔    | Insuffl einer ther Substanz in die Tubae uterinae                |
| 65.79↔    | Sonstige plastische Rekonstruktion am Ovar                         | 66.96↔    | Dilatation einer Tuba uterina                                    |
| 65.81.00↔ | Laparosk Lös von Adhäs an Ovar u Tub uterina, n.n.bez.             | 66.97↔    | Fimbrienimplantation in die Uteruswand                           |
| 65.81.10↔ | Lprsk Lös v Adhäs an Ovr u Tb utr a Prtn d wbl Bckns               | 66.99↔    | Sonstige Operation an einer Tuba uterina                         |
| 65.81.99↔ | Laparosk Lös von Adhäs an Ovar und Tuba uterina, So                | 68.0↔     | Hysterotomie   |
| 65.89.00↔ | So Lös von Adhäs von Ovar und Tuba uterina, n.n.bez.               | 68.13↔    | Offene Biopsie am Uterus   |
| 65.89.10↔ | So Lös von Adhäs von Ovar und Tuba uterina, offen chir             | 68.14↔    | Offene Biopsie an den uterinen Ligamenten                        |
| 65.89.11↔ | So Lös v Adhäs v Ovar u Tub uter, m mikrochir Versorg              | 68.15↔    | Geschlossene Biopsie an den uterinen Ligamenten                  |
| 65.89.12↔ | S Lös v Adhäs v Ovr u Tb utr a Prtn d wbl Bckns, offn chr          | 68.16↔    | Geschlossene Biopsie am Uterus                                   |
| 65.89.13↔ | S Lös v Adhäs v Ovr u Tb utr a Prtn d wbl Bckns, m mikrochir Vrsrg | 68.31↔    | Laparoskopische suprazervikale Hysterektomie [LSH]               |
| 65.89.99↔ | So Lös von Adhäs von Ovar und Tuba uterina, So                     | 68.39↔    | So u nnbez subtotale abdominale Hysterektomie                    |
| 65.92↔    | Ovar-Transplantation   | 68.41.00↔ | Laparoskopische totale abdominale Hysterektomie, n.n.bez.        |
| 65.93↔    | Manuelle Ruptur einer ovariellen Zyste                             | 68.41.09↔ | Laparoskopische totale abdominale Hysterektomie, sonstige        |
| 65.94↔    | Denervation am Ovar  | 68.41.10↔ | Laparosk totale abd Hystekt m Salpingovekt, n.n.bez.             |
| 65.95↔    | Lösung einer Torsion am Ovar                                       | 68.41.11↔ | Laparosk totale abd Hystekt m eins Salpingoovarektomie           |
| 65.99↔    | Sonstige Operationen am Ovar                                       | 68.41.12↔ | Laparosk totale abd Hystekt m beids Salpingoovarektomie          |
| 66.01↔    | Salpingotomie  | 68.41.19↔ | Laparosk totale abd Hystekt m Salpingovekt, sonstige             |
| 66.02↔    | Salpingostomie   | 68.49.00↔ | So und Ni näherbezeichnete totale Hystekt, n.n.bez.              |
| 66.11.00↔ | Biopsie an den Tubae uterinae, n.n.bez.                            | 68.49.09↔ | Sonstige und nicht näher bez totale Hystekt, sonstige            |
| 66.11.10↔ | Biopsie an den Tubae uterinae, perkutane (Nadel-) Biopsie          | 68.49.10↔ | Sonstige und Ni näh bez totale Hystekt oh Salpingovekt           |
| 66.11.11↔ | Biops an D Tb utr, Prkt (Nd) Biops m Steuer d bildg Vrf            | 68.49.20↔ | So und Ni näh bez tot Hystekt m Salpingovekt, n.n.bez.           |
| 66.11.20↔ | Biopsie an den Tubae uterinae durch Inzision (offen)               | 68.49.21↔ | So und Ni näh bez totale Hystekt m eins Salpingovekt             |
| 66.11.99↔ | Biopsie an den Tubae uterinae, sonstige                            | 68.49.22↔ | So und Ni näh bez totale Hystekt m beids Salpingovekt            |
| 66.39.00↔ | So bds Destr o Verschluss d Tubae uterinae, n.n.bez.               | 68.49.29↔ | So und Ni näh bez totale Hystekt m Salpingovekt, So              |
| 66.39.10↔ | So bds Destr o Verschluss d Tub uterinae, d Elektrokoag            | 68.51.00↔ | Laparask unterstützte vaginale Hystekt (LAVH), n.n.bez.          |
| 66.39.99↔ | So bds Destr o Verschluss d Tubae uterinae, So                     | 68.51.10↔ | Lprsk untst vg Hystkt (LAVH), oh Slpngvkt, n.n.bz.               |
| 66.4x.00↔ | Totale einseitige Salpingektomie, n.n.bez                          | 68.51.19↔ | Laparask untst vag Hystekt (LAVH), oh Salpingovekt, So           |
|           |  | 68.51.20↔ | Lprsk untst vg Hystkt (LAVH), m Slpngvkt, n.n.bz.                |
|           |  | 68.51.21↔ | Laparask untst vag Hystekt (LAVH), m eins Salpingovekt           |

|           |   |           |  |
|-----------|---|-----------|--|
| 68.51.22↔ | Laparask untst vag Hystekt (LAVH), m beids Salpingovekt | 69.23↔    | Plast Reko bei chron Inversio uteri mit vag Zugang           |
| 68.51.29↔ | Laparask untst vag Hystekt (LAVH), m Salpingovekt, So   | 69.29↔    | Sonstige plast Reko an Uterus und uter Halteapp              |
| 68.51.99↔ | Laparask unterstützte vaginale Hystekt (LAVH), sonstige | 69.3↔     | Parazervikale Uterusdenervation                              |
| 68.59.00↔ | So und Ni näherbezeichnete vaginale Hystekt, n.n.bez.   | 69.41↔    | Naht eines Risses am Uterus                                  |
| 68.59.10↔ | So u Ni näh bez vag Hystekt, oh Salpingovekt, n.n.bez.  | 69.42↔    | Verschluss einer Uterusfistel                                |
| 68.59.19↔ | So und Ni näh bez vaginale Hystekt, oh Salpingovekt, So | 69.49.00↔ | Sonstige Plast Reko a Uterus und Metroplastik, n.n.bez.      |
| 68.59.20↔ | So u Ni näh bez vag Hystekt, m Salpingovekt, n.n.bez.   | 69.49.10↔ | So Plast Reko a Uterus u Metroplastik, offen chir (abd)      |
| 68.59.21↔ | So und Ni näh bez vaginale Hystekt, m eins Salpingovekt | 69.49.20↔ | Sonstige Plast Reko a Uterus und Metroplastik, vaginal       |
| 68.59.22↔ | So u Ni näh bez vaginale Hystekt, m beids Salpingovekt  | 69.49.21↔ | S Plst Rk a Utr u Mtrplstk, vg, lprsk asst                   |
| 68.59.29↔ | So und Ni näh bez vaginale Hystekt, m Salpingovekt, So  | 69.49.30↔ | Sonstige Plast Reko a Uterus und Metroplastik, laparask      |
| 68.59.99↔ | So und Ni näherbezeichnete vaginale Hystekt, So         | 69.49.99↔ | Sonstige Plast Reko a Uterus und Metroplastik, sonstige      |
| 68.61↔    | Laparoskopische radikale abdominale Hysterektomie       | 69.91↔    | Einsetzen einer therapeutischen Uteruseinlage                |
| 68.69.00↔ | So und Ni näherbezeichnete Rad abd Hystekt, n.n.bez.    | 69.93↔    | Einsetzen von Laminarien                                     |
| 68.69.10↔ | Sonstige und Ni näh bez Rad abd Hystekt, oh Lymphekt    | 69.98↔    | Sonstige Operationen am uterinen Halteapparat                |
| 68.69.11↔ | Sonstige und Ni näh bez Rad abd Hystekt, m Lymphekt     | 69.99↔    | Sonstige Operationen an Zervix und Uterus                    |
| 68.69.99↔ | Sonstige und Ni näh bez radikale abd Hystekt, sonstige  | 70.23↔    | Biopsie am Douglasraum                                       |
| 68.71↔    | Laparoskopische radikale vaginale Hysterektomie [LRVH]  | 75.50↔    | Naht eines frischen geburtsbedingten Uterusrisses, n.n.bez.  |
| 68.79↔    | Sonstige radikale vag Hysterektomie                     | 75.52↔    | Naht eines frischen geburtsbedingten Risses des Corpus uteri |
| 68.9↔     | Sonstige und nicht näher bezeichnete Hysterektomie      |           |  |

**ADRG N03****Eingriffe an Uterus und Adnexen bei bösartiger Neubildung anderer Organe**

Hauptdiagnose in Tabelle N03-1 und mindestens eine Prozedur in Tabelle N03-2

**DRG N03A****Eingriffe an Uterus und Adnexen bei bösartiger Neubildung anderer Organe, mit äußerst schweren CC**

PCCL &gt; 3

**DRG N03B****Eingriffe an Uterus und Adnexen bei bösartiger Neubildung anderer Organe, ohne äußerst schwere CC****Hauptdiagnose N03-1**

|       |  |        |  |
|-------|--|--------|--|
| C51.0 | Bösartige Neubildung der Vulva: Labium majus               | C54.8  | BNB: Corpus uteri, mehrere Teilbereiche überlappend        |
| C51.1 | Bösartige Neubildung der Vulva: Labium minus               | C54.9  | Bösartige Neubildung: Corpus uteri, nicht näher bezeichnet |
| C51.2 | Bösartige Neubildung der Vulva: Klitoris                   | C55    | Bösartige Neubildung des Uterus, Teil nnbez                |
| C51.8 | BNB: Vulva, mehrere Teilbereiche überlappend               | C57.7  | BNB: Sonstige näher bezeichnete weibliche Genitalorgane    |
| C51.9 | Bösartige Neubildung: Vulva, nicht näher bezeichnet        | C57.8  | BNB: Weibliche Genitalorgane, mehr Teilbereiche überlapp   |
| C52   | Bösartige Neubildung der Vagina                            | C57.9  | BNB: Weibliches Genitalorgan, nicht näher bezeichnet       |
| C53.0 | Bösartige Neubildung: Endozervix                           | C58    | BNB Plazenta   |
| C53.1 | Bösartige Neubildung: Ektozervix                           | C76.3  | BNB ungenau bezeichneter Lokalisationen: Becken            |
| C53.8 | BNB: Cervix uteri, mehrere Teilbereiche überlappend        | C79.82 | Sekundäre bösartige Neubildung der Genitalorgane           |
| C53.9 | Bösartige Neubildung: Cervix uteri, nicht näher bezeichnet | D39.0  | NB unsich/unbek Verhalt Uterus                             |
| C54.0 | Bösartige Neubildung: Isthmus uteri                        | D39.2  | NB unsich/unbek Verhalt Plazenta                           |
| C54.1 | Bösartige Neubildung: Endometrium                          | D39.7  | Neub unsich/unbek Verh sonst weibl Genitalorg              |
| C54.2 | Bösartige Neubildung: Myometrium                           | D39.9  | NB unsich/unbek Verhalt weibl Genitalorg, nnbez            |
| C54.3 | Bösartige Neubildung: Fundus uteri                         |        |  |

**Prozedur N03-2**

|           |   |           |  |
|-----------|---|-----------|--|
| 40.3x.00↔ | Exzision von regionalen Lymphknoten, n.n.bez.                   | 40.3x.25↔ | Regionale Lymphekt i Rahmen e and Eingr, inguinale               |
| 40.3x.09↔ | Exzision von regionalen Lymphknoten, sonstige                   | 40.3x.26↔ | Reg Lymphekt i Rahmen e and Eingr, mediast und peribr            |
| 40.3x.10↔ | Regionale Lymphadenektomie als selbständiger Eingriff, n.n.bez. | 40.3x.29↔ | Regionale Lymphekt i Rahmen e and Eingr, sonstige                |
| 40.3x.11↔ | Regionale Lymphadenektomie als selbständiger Eingriff, zervikal | 54.23↔    | Biopsie am Peritoneum  |
| 40.3x.12↔ | Regionale Lymphadenektomie als selbständiger Eingriff, axillär  | 59.02↔    | Sonstige Lösung von perirenenalen oder periureteralen Adhäsionen |
| 40.3x.13↔ | Rg Lymphkt als slbst Engr, praort, plvn, obttrsch o lliakl      | 59.03.00↔ | Laparosk Lös von periren o periuret Adhäs, n.n.bez.              |
| 40.3x.14↔ | Reg Lymphekt als selbst Eingr, inguinal, offen chir             | 59.03.10↔ | Lprsk Lös v prrn o priurt Adhäs, Utrrl oh intrpr Vrlg            |
| 40.3x.15↔ | Reg Lymphekt als selbst Eingr, inguinale, laparask              | 59.03.11↔ | Lprsk Lös v prrn o priurt Adhäs, Utrrl m intrpr Vrlg             |
| 40.3x.16↔ | Reg Lymphekt als selbst Eingr, mediast und peribr               | 59.03.99↔ | Laparosk Lös von periren o periuret Adhäs, sonstige              |
| 40.3x.19↔ | Regionale Lymphadenektomie als selbständiger Eingriff, sonstige | 59.91↔    | Exzision am perirenenalen oder perivesikalen Gewebe              |
| 40.3x.20↔ | Regionale Lymphekt i Rahmen e and Eingr, n.n.bez.               | 59.92↔    | Sonstige Operationen am perirenenalen oder perivesikalen Gewebe  |
| 40.3x.21↔ | Regionale Lymphekt i Rahmen e and Eingr, zervikal               | 65.01↔    | Laparoskopische Ovariectomie                                     |
| 40.3x.22↔ | Regionale Lymphekt i Rahmen e and Eingr, axillär                | 65.09↔    | Sonstige Ovariectomie  |
| 40.3x.23↔ | Rg Lymphkt i Rhmn e and Engr, praort, plvn o lliakl             | 65.11↔    | Aspirationsbiopsie am Ovar                                       |
| 40.3x.24↔ | Regionale Lymphekt i Rahmen e and Eingr, obturatorisch          | 65.12↔    | Sonstige Biopsie am Ovar   |

|           |   |           |  |
|-----------|---|-----------|--|
| 65.13↔    | Laparoskopische Biopsie am Ovar                                 | 66.61.20↔ | Exzision oder Destr e Läsion e Tuba uterina, vaginal             |
| 65.14↔    | Sonstige laparoskopische diagnostische Massnahmen am Ovar       | 66.61.21↔ | Exz o Destr e Läs e Tub uter, vaginal, laparask assist           |
| 65.15↔    | Diagnostische (perkutane) Punktion des Ovars                    | 66.61.30↔ | Exz oder Destr e Läsion e Tuba uterina, laparoskopisch           |
| 65.19↔    | Sonstige diagnostische Massnahmen an den Ovarien                | 66.61.99↔ | Exzision oder Destr e Läsion e Tuba uterina, sonstige            |
| 65.21↔    | Marsupialisation einer ovariellen Zyste                         | 66.62↔    | Salpingektomie mit Entfernen einer Eileiterschwangerschaft       |
| 65.22↔    | Keilresektion am Ovar   | 66.63.00↔ | Beidseitige partielle Salpingektomie, n.n.bez.                   |
| 65.23↔    | Laparoskopische Marsupialisation einer ovariellen Zyste         | 66.63.10↔ | Bds partielle Salpingektomie, offen chirurgisch (abd)            |
| 65.24↔    | Laparoskopische Keilresektion am Ovar                           | 66.63.20↔ | Beidseitige partielle Salpingektomie, vaginal                    |
| 65.25↔    | Sonstige laparask lokale Exz oder Destr am Ovar                 | 66.63.21↔ | Bds partielle Salpingektomie, vaginal, laparask assist           |
| 65.29↔    | Sonstige lokale Exzision oder Destruktion am Ovar               | 66.63.30↔ | Beidseitige partielle Salpingektomie, laparoskopisch             |
| 65.31↔    | Laparoskopische einseitige Ovarektomie                          | 66.63.99↔ | Beidseitige partielle Salpingektomie, sonstige                   |
| 65.39↔    | Sonstige einseitige Ovarektomie                                 | 66.69.00↔ | Partielle Salpingektomie, n.n.bez.                               |
| 65.41.00↔ | Laparoskopische einseitige Salpingoovarektomie, n.n.bez.        | 66.69.10↔ | Partielle Salpingektomie, offen chirurgisch (abdominal)          |
| 65.41.10↔ | Laparosk eins Ovarektomie, mit bds Salpingektomie               | 66.69.20↔ | Partielle Salpingektomie, vaginal                                |
| 65.41.99↔ | Laparoskopische einseitige Salpingoovarektomie, sonstige        | 66.69.21↔ | Partielle Salpingektomie, vaginal, laparoskopisch assistiert     |
| 65.49.00↔ | Sonstige einseitige Salpingoovarektomie, n.n.bez.               | 66.69.30↔ | Partielle Salpingektomie, laparoskopisch                         |
| 65.49.10↔ | Sonstige eins Salpingoovarektomie, m bds Salpingektomie         | 66.69.99↔ | Partielle Salpingektomie, sonstige                               |
| 65.49.99↔ | Sonstige einseitige Salpingoovarektomie, sonstige               | 66.71↔    | Einfache Naht an einer Tuba uterina                              |
| 65.51↔    | So Entfernen beider Ovarien während dess op Eingr               | 66.72↔    | Salpingoovariostomie   |
| 65.52↔    | Sonstiges Entfernen eines belassenen Ovars                      | 66.73↔    | Salpingosalpingostomie   |
| 65.53↔    | Laparosk Entf von beiden Ovar währ dess op Eingr                | 66.74↔    | Salpingouterostomie  |
| 65.54↔    | Laparoskopisches Entfernen eines belassenen Ovars               | 66.79.00↔ | Sonstige Plast Reko an d Tuba uterina, n.n. bez.                 |
| 65.61↔    | So Entf bd Ovar und Tubae uter währ dess op Eingr               | 66.79.10↔ | Sonstige Plast Reko an d Tuba uterina, offen chir (abd)          |
| 65.62↔    | Sonstiges Entfernen von belassenem Ovar und Tuba uterina        | 66.79.20↔ | Sonstige plastische Rekonstruktion an der Tuba uterina, vaginal  |
| 65.63↔    | Laparosk Entf v bdOvar uTub uter währ dess opEingr              | 66.79.21↔ | So Plast Reko an d Tub uter, vaginal, laparask assist            |
| 65.64↔    | Laparoskopisches Entfernen von belassenem Ovar und Tuba uterina | 66.79.30↔ | Sonstige Plast Reko an d Tuba uterina, laparask                  |
| 65.71↔    | Sonstige einfache Naht am Ovar                                  | 66.79.99↔ | Sonstige plastische Rekonstruktion an der Tuba uterina, sonstige |
| 65.72↔    | Sonstige Reimplantation eines Ovars                             | 66.92↔    | Einseitige Destruktion oder Verschluss einer Tuba uterina        |
| 65.73↔    | Sonstige Salpingoovarioplastik                                  | 66.93↔    | Implantation oder Ersetzen einer Tuba uterina-Prothese           |
| 65.74↔    | Laparoskopische einfache Naht am Ovar                           | 66.94↔    | Entfernen einer Tuba uterina-Prothese                            |
| 65.75↔    | Laparoskopische Reimplantation eines Ovars                      | 66.95↔    | Insuffl einer ther Substanz in die Tubae uterinae                |
| 65.76↔    | Laparoskopische Salpingoovarioplastik                           | 66.96↔    | Dilatation einer Tuba uterina                                    |
| 65.79↔    | Sonstige plastische Rekonstruktion am Ovar                      | 66.97↔    | Fimbrienimplantation in die Uteruswand                           |
| 65.81.00↔ | Laparosk Lös von Adhäs an Ovar u Tub uterina, n.n.bez.          | 66.99↔    | Sonstige Operation an einer Tuba uterina                         |
| 65.81.10↔ | Lprsk Lös v Adhäs an Ovr u Tb utr a Prtn d wbl Bckns            | 68.0↔     | Hysterotomie   |
| 65.81.99↔ | Laparosk Lös von Adhäs an Ovar und Tuba uterina, So             | 68.13↔    | Offene Biopsie am Uterus   |
| 65.89.00↔ | So Lös von Adhäs von Ovar und Tuba uterina, n.n.bez.            | 68.14↔    | Offene Biopsie an den uterinen Ligamenten                        |
| 65.89.10↔ | So Lös von Adhäs von Ovar und Tuba uterina, offen chir          | 68.15↔    | Geschlossene Biopsie an den uterinen Ligamenten                  |
| 65.89.11↔ | So Lös v Adhäs v Ovar u Tub uter, m mikrochir Versorgung        | 68.16↔    | Geschlossene Biopsie am Uterus                                   |
| 65.89.12↔ | S Lös v Adhäs v Ovr u Tb utr a Prtn d wbl Bckns, offn chr       | 68.31↔    | Laparoskopische suprazervikale Hysterektomie [LSH]               |
| 65.89.13↔ | S Lös v Adhäs v Ovr u Tb utr a Prtn d wbl Bckns, m mkrchr Vrsrg | 68.39↔    | So u nnbez subtotale abdominale Hysterektomie                    |
| 65.89.99↔ | So Lös von Adhäs von Ovar und Tuba uterina, So                  | 68.41.00↔ | Laparoskopische totale abdominale Hysterektomie, n.n.bez.        |
| 65.92↔    | Ovar-Transplantation  | 68.41.09↔ | Laparoskopische totale abdominale Hysterektomie, sonstige        |
| 65.93↔    | Manuelle Ruptur einer ovariellen Zyste                          | 68.41.10↔ | Laparosk totale abd Hystekt m Salpingovekt, n.n.bez.             |
| 65.94↔    | Denervation am Ovar   | 68.41.11↔ | Laparosk totale abd Hystekt m eins Salpingoovarektomie           |
| 65.95↔    | Lösung einer Torsion am Ovar                                    | 68.41.12↔ | Laparosk totale abd Hystekt m beids Salpingoovarektomie          |
| 65.99↔    | Sonstige Operationen am Ovar                                    | 68.41.19↔ | Laparosk totale abd Hystekt m Salpingovekt, sonstige             |
| 66.01↔    | Salpingotomie   | 68.49.00↔ | So und Ni näherbezeichnete totale Hystekt, n.n.bez.              |
| 66.02↔    | Salpingostomie  | 68.49.09↔ | Sonstige und nicht näher bez totale Hystekt, sonstige            |
| 66.11.00↔ | Biopsie an den Tubae uterinae, n.n.bez.                         | 68.49.10↔ | Sonstige und Ni näh bez totale Hystekt oh Salpingovekt           |
| 66.11.10↔ | Biopsie an den Tubae uterinae, perkutane (Nadel-) Biopsie       | 68.49.20↔ | So und Ni näh bez tot Hystekt m Salpingovekt, n.n.bez.           |
| 66.11.11↔ | Biops an D Tb utr, Prkt (Nd) Biops m Steuer d bldgb Vrf         | 68.49.21↔ | So und Ni näh bez totale Hystekt m eins Salpingovekt             |
| 66.11.20↔ | Biopsie an den Tubae uterinae durch Inzision (offen)            | 68.49.22↔ | So und Ni näh bez totale Hystekt m beids Salpingovekt            |
| 66.11.99↔ | Biopsie an den Tubae uterinae, sonstige                         | 68.49.29↔ | So und Ni näh bez totale Hystekt m Salpingovekt, So              |
| 66.39.00↔ | So bds Destr o Verschluss d Tubae uterinae, n.n.bez.            | 68.51.00↔ | Laparask unterstützte vaginale Hystekt (LAVH), n.n.bez.          |
| 66.39.10↔ | So bds Destr o Verschluss d Tub uterinae, d Elektrokoag         | 68.51.10↔ | Lprsk untst vg Hystkt (LAVH), oh Spngvkt, n.n.bz.                |
| 66.39.99↔ | So bds Destr o Verschluss d Tubae uterinae, So                  | 68.51.19↔ | Laparask untst vag Hystekt (LAVH), oh Salpingovekt, So           |
| 66.4x.00↔ | Totale einseitige Salpingektomie, n.n.bez                       | 68.51.20↔ | Lprsk untst vg Hystkt (LAVH), m Spngvkt, n.n.bz.                 |
| 66.4x.10↔ | Totale einseitige Salpingektomie, offen chirurgisch (abdominal) | 68.51.21↔ | Laparask untst vag Hystekt (LAVH), m eins Salpingovekt           |
| 66.4x.20↔ | Totale einseitige Salpingektomie, laparoskopisch                | 68.51.22↔ | Laparask untst vag Hystekt (LAVH), m beids Salpingovekt          |
| 66.4x.99↔ | Totale einseitige Salpingektomie, sonstige                      | 68.51.29↔ | Laparask untst vag Hystekt (LAVH), m Salpingovekt, So            |
| 66.51.00↔ | Entfernen beider Tubae uterinae im gleichen Eingriff, n.n.bez   | 68.51.99↔ | Laparask unterstützte vaginale Hystekt (LAVH), sonstige          |
| 66.51.10↔ | Entf bd Tubae uterinae i gleich Eingr, offen chir (abd)         | 68.59.00↔ | So und Ni näherbezeichnete vaginale Hystekt, n.n.bez.            |
| 66.51.20↔ | Entf bd Tubae uterinae im gleich Eingr, laparoskopisch          | 68.59.10↔ | So u Ni näh bez vag Hystekt, oh Salpingovekt, n.n.bez.           |
| 66.51.99↔ | Entfernen beider Tubae uterinae im gleichen Eingriff, sonstige  | 68.59.19↔ | So und Ni näh bez vaginale Hystekt, oh Salpingovekt, So          |
| 66.52↔    | Entfernen einer belassenen Tuba uterina                         | 68.59.20↔ | So u Ni näh bez vag Hystekt, m Salpingovekt, n.n.bez.            |
| 66.61.00↔ | Exzision oder Destr e Läsion e Tuba uterina, n.n.bez.           | 68.59.21↔ | So und Ni näh bez vaginale Hystekt, m eins Salpingovekt          |
| 66.61.10↔ | Exz oder Destr e Läs e Tuba uterina, offen chir (abd)           | 68.59.22↔ | So u Ni näh bez vaginale Hystekt, m beids Salpingovekt           |
|           |   | 68.59.29↔ | So und Ni näh bez vaginale Hystekt, m Salpingovekt, So           |



|           |  |           |  |
|-----------|--|-----------|--|
| 68.59.99↔ | So und Ni näherbezeichnete vaginale Hystekt, So        | 69.49.00↔ | Sonstige Plast Reko a Uterus und Metroplastik, n.n.bez.      |
| 68.61↔    | Laparoskopische radikale abdominale Hysterektomie      | 69.49.10↔ | So Plast Reko a Uterus u Metroplastik, offen chir (abd)      |
| 68.69.00↔ | So und Ni näherbezeichnete Rad abd Hystekt, n.n.bez.   | 69.49.20↔ | Sonstige Plast Reko a Uterus und Metroplastik, vaginal       |
| 68.69.10↔ | Sonstige und Ni näh bez Rad abd Hystekt, oh Lymphekt   | 69.49.21↔ | S Plst Rk a Utr u Mtrplstk, vg, lprsk asst                   |
| 68.69.11↔ | Sonstige und Ni näh bez Rad abd Hystekt, m Lymphekt    | 69.49.30↔ | Sonstige Plast Reko a Uterus und Metroplastik, laparask      |
| 68.69.99↔ | Sonstige und Ni näh bez radikale abd Hystekt, sonstige | 69.49.99↔ | Sonstige Plast Reko a Uterus und Metroplastik, sonstige      |
| 68.71↔    | Laparoskopische radikale vaginale Hysterektomie [LRVH] | 69.91↔    | Einsetzen einer therapeutischen Uteruseinlage                |
| 68.79↔    | Sonstige radikale vag Hysterektomie                    | 69.93↔    | Einsetzen von Laminarien                                     |
| 68.9↔     | Sonstige und nicht näher bezeichnete Hysterektomie     | 69.98↔    | Sonstige Operationen am uterinen Halteapparat                |
| 69.23↔    | Plast Reko bei chron Inversio uteri mit vag Zugang     | 69.99↔    | Sonstige Operationen an Cervix und Uterus                    |
| 69.29↔    | Sonstige plast Reko an Uterus und uter Halteapp        | 70.23↔    | Biopsie am Douglasraum                                       |
| 69.3↔     | Parazervikale Uterusdenervation                        | 75.50↔    | Naht eines frischen geburtsbedingten Uterusrisses, n.n.bez.  |
| 69.41↔    | Naht eines Risses am Uterus                            | 75.52↔    | Naht eines frischen geburtsbedingten Risses des Corpus uteri |
| 69.42↔    | Verschluss einer Uterusfistel                          |           |  |

**ADRG N04****Hysterektomie außer bei bösartiger Neubildung, mit äußerst schweren oder schweren CC oder komplexem Eingriff**

Hauptdiagnose nicht in Tabelle N04-1 und Prozedur in Tabelle N04-2 und (PCCL > 2 oder Prozedur in Tabelle N04-3)

**DRG N04Z****Hysterektomie außer bei bösartiger Neubildung, mit äußerst schweren oder schweren CC oder komplexem Eingriff****Diagnose N04-1**

|       |  |        |  |
|-------|--|--------|--|
| C51.0 | Bösartige Neubildung der Vulva: Labium majus               | C57.0  | Bösartige Neubildung: Tuba uterina [Fallopio]            |
| C51.1 | Bösartige Neubildung der Vulva: Labium minus               | C57.1  | Bösartige Neubildung: Lig latum uteri                    |
| C51.2 | Bösartige Neubildung der Vulva: Klitoris                   | C57.2  | Bösartige Neubildung: Lig teres uteri                    |
| C51.8 | BNB: Vulva, mehrere Teilbereiche überlappend               | C57.3  | Bösartige Neubildung: Parametrium                        |
| C51.9 | Bösartige Neubildung: Vulva, nicht näher bezeichnet        | C57.4  | Bösartige Neubildung: Uterine Adnexe, nnbez              |
| C52   | Bösartige Neubildung der Vagina                            | C57.7  | BNB: Sonstige näher bezeichnete weibliche Genitalorgane  |
| C53.0 | Bösartige Neubildung: Endozervix                           | C57.8  | BNB: Weibliche Genitalorgane, mehr Teilbereiche überlapp |
| C53.1 | Bösartige Neubildung: Ektozervix                           | C57.9  | BNB: Weibliches Genitalorgan, nicht näher bezeichnet     |
| C53.8 | BNB: Cervix uteri, mehrere Teilbereiche überlappend        | C58    | BNB Plazenta   |
| C53.9 | Bösartige Neubildung: Cervix uteri, nicht näher bezeichnet | C76.3  | BNB ungenau bezeichneter Lokalisationen: Becken          |
| C54.0 | Bösartige Neubildung: Isthmus uteri                        | C79.6  | Sekundäre bösartige Neubildung des Ovars                 |
| C54.1 | Bösartige Neubildung: Endometrium                          | C79.82 | Sekundäre bösartige Neubildung der Genitalorgane         |
| C54.2 | Bösartige Neubildung: Myometrium                           | D39.0  | NB unsich/unbek Verhalt Uterus                           |
| C54.3 | Bösartige Neubildung: Fundus uteri                         | D39.1  | NB unsich/unbek Verhalt Ovar                             |
| C54.8 | BNB: Corpus uteri, mehrere Teilbereiche überlappend        | D39.2  | NB unsich/unbek Verhalt Plazenta                         |
| C54.9 | Bösartige Neubildung: Corpus uteri, nicht näher bezeichnet | D39.7  | Neub unsich/unbek Verh sonst weibl Genitalorg            |
| C55   | Bösartige Neubildung des Uterus, Teil nnbez                | D39.9  | NB unsich/unbek Verhalt weibl Genitalorg, nnbez          |
| C56   | Bösartige Neubildung des Ovars                             |        |  |

**Prozedur N04-2**

|           |  |           |   |
|-----------|--|-----------|---|
| 40.3x.00↔ | Exzision von regionalen Lymphknoten, n.n.bez.                    | 59.03.00↔ | Laparosk Lös von periren o periuret Adhäs, n.n.bez.       |
| 40.3x.09↔ | Exzision von regionalen Lymphknoten, sonstige                    | 59.03.10↔ | Lprsk Lös v prrn o priurt Adhäs, Utrrl oh intrpr Vrlg     |
| 40.3x.10↔ | Regionale Lymphadenektomie als selbständiger Eingriff, n.n.bez.  | 59.03.11↔ | Lprsk Lös v prrn o priurt Adhäs, Utrrl m intrpr Vrlg      |
| 40.3x.11↔ | Regionale Lymphadenektomie als selbständiger Eingriff, zervikal  | 59.03.99↔ | Laparosk Lös von periren o periuret Adhäs, sonstige       |
| 40.3x.12↔ | Regionale Lymphadenektomie als selbständiger Eingriff, axillär   | 59.91↔    | Exzision am perirenenalen oder perivesikalen Gewebe       |
| 40.3x.13↔ | Rg Lymphkt als slbst Engr, praort, plvn, obtrtrsch o lliakl      | 68.31↔    | Laparoskopische suprazervikale Hysterektomie [LSH]        |
| 40.3x.14↔ | Reg Lymphekt als selbst Engr, inguinal, offen chir               | 68.39↔    | So u nnbez subtotale abdominale Hysterektomie             |
| 40.3x.15↔ | Reg Lymphekt als selbst Engr, inguinale, laparask                | 68.41.00↔ | Laparoskopische totale abdominale Hysterektomie, n.n.bez. |
| 40.3x.16↔ | Reg Lymphekt als selbst Engr, mediast und peribr                 | 68.41.09↔ | Laparoskopische totale abdominale Hysterektomie, sonstige |
| 40.3x.19↔ | Regionale Lymphadenektomie als selbständiger Eingriff, sonstige  | 68.41.10↔ | Laparosk totale abd Hystekt m Salpingovekt, n.n.bez.      |
| 40.3x.20↔ | Regionale Lymphekt i Rahmen e and Engr, n.n.bez.                 | 68.41.11↔ | Laparosk totale abd Hystekt m eins Salpingoovarektomie    |
| 40.3x.21↔ | Regionale Lymphekt i Rahmen e and Engr, zervikal                 | 68.41.12↔ | Laparosk totale abd Hystekt m beids Salpingoovarektomie   |
| 40.3x.22↔ | Regionale Lymphekt i Rahmen e and Engr, axillär                  | 68.41.19↔ | Laparosk totale abd Hystekt m Salpingovekt, sonstige      |
| 40.3x.23↔ | Rg Lymphkt i Rhmn e and Engr, praort, plvn o lliakl              | 68.49.00↔ | So und Ni näherbezeichnete totale Hystekt, n.n.bez.       |
| 40.3x.24↔ | Regionale Lymphekt i Rahmen e and Engr, obturatorisch            | 68.49.09↔ | Sonstige und nicht näher bez totale Hystekt, sonstige     |
| 40.3x.25↔ | Regionale Lymphekt i Rahmen e and Engr, inguinale                | 68.49.10↔ | Sonstige und Ni näh bez totale Hystekt oh Salpingovekt    |
| 40.3x.26↔ | Reg Lymphekt i Rahmen e and Engr, mediast und peribr             | 68.49.20↔ | So und Ni näh bez tot Hystekt m Salpingovekt, n.n.bez.    |
| 40.3x.29↔ | Regionale Lymphekt i Rahmen e and Engr, sonstige                 | 68.49.21↔ | So und Ni näh bez totale Hystekt m eins Salpingovekt      |
| 59.02↔    | Sonstige Lösung von perirenenalen oder periureteralen Adhäsionen | 68.49.22↔ | So und Ni näh bez totale Hystekt m beids Salpingovekt     |
|           |  | 68.49.29↔ | So und Ni näh bez totale Hystekt m Salpingovekt, So       |
|           |  | 68.51.00↔ | Laparask unterstützte vaginale Hystekt (LAVH), n.n.bez.   |
|           |  | 68.51.10↔ | Lprsk untst vg Hystkt (LAVH), oh Spngvkt, n.n.bz.         |

|           |   |           |   |
|-----------|---|-----------|---|
| 68.51.19↔ | Laparask untst vag Hystekt (LAVH), oh Salpingovekt, So  | 68.59.19↔ | So und Ni näh bez vaginale Hystekt, oh Salpingovekt, So |
| 68.51.20↔ | Lprsk untst vg Hystkt (LAVH), m Slpngvkt, n.n.bz.       | 68.59.20↔ | So u Ni näh bez vag Hystekt, m Salpingovekt, n.n.bez.   |
| 68.51.21↔ | Laparask untst vag Hystekt (LAVH), m eins Salpingovekt  | 68.59.21↔ | So und Ni näh bez vaginale Hystekt, m eins Salpingovekt |
| 68.51.22↔ | Laparask untst vag Hystekt (LAVH), m beids Salpingovekt | 68.59.22↔ | So u Ni näh bez vaginale Hystekt, m beids Salpingovekt  |
| 68.51.29↔ | Laparask untst vag Hystekt (LAVH), m Salpingovekt, So   | 68.59.29↔ | So und Ni näh bez vaginale Hystekt, m Salpingovekt, So  |
| 68.51.99↔ | Laparask unterstützte vaginale Hystekt (LAVH), sonstige | 68.59.99↔ | So und Ni näherbezeichnete vaginale Hystekt, So         |
| 68.59.00↔ | So und Ni näherbezeichnete vaginale Hystekt, n.n.bez.   | 68.9↔     | Sonstige und nicht näher bezeichnete Hysterektomie      |
| 68.59.10↔ | So u Ni näh bez vag Hystekt, oh Salpingovekt, n.n.bez.  |           |   |

**Prozedur N04-3**

|           |  |           |   |
|-----------|--|-----------|---|
| 48.75↔    | Abdominale Rektopexie  | 59.4↔     | Suprapubische Schlingensuspension                         |
| 48.76.00↔ | Sonstige Rektopexie, n.n.bez.                                  | 59.5↔     | Retropubische urethrale Suspension                        |
| 48.76.10↔ | Sonstige Rektopexie, Rektopexie durch Rectotomia posterior     | 59.6↔     | Paraurethrale Suspension                                  |
| 48.76.11↔ | Sonstige Rektopexie, Extraanale Mukosaresektion (Rehn-Delorme) | 59.71↔    | Levatorplastik zur urethrovaginalen Suspension            |
| 48.76.99↔ | Sonstige Rektopexie, sonstige                                  | 59.79↔    | Sonstige plastische Rekonstruktion bei Stressinkontinenz  |
| 56.84.00↔ | Verschluss einer anderen Ureterfistel, n.n.bez.                | 69.21↔    | Operation mit Interposition                               |
| 56.84.10↔ | Verschl e and Ureterfist, UretDarmFistel, offen chir           | 69.22↔    | Sonstige uterine Suspensionsoperation                     |
| 56.84.11↔ | Verschluss e and Ureterfist, UretDarmFistel, laparask          | 70.4x.00↔ | Obliteration und totale Exstirpation der Vagina, n.n.bez. |
| 56.84.20↔ | Verschl e and Ureterfist, ureterovag Fistel, offen chir        | 70.4x.10↔ | Kolpektomie, subtotal                                     |
| 56.84.21↔ | Verschl e and Ureterfist, ureterovag Fistel, laparask          | 70.4x.20↔ | Kolpektomie, total  |
| 56.84.22↔ | Verschluss e and Ureterfist, ureterovag Fistel, vaginal        | 70.4x.30↔ | Kolpektomie, erweitert (radikal)                          |
| 56.84.99↔ | Verschluss einer anderen Ureterfistel, sonstige                | 70.4x.99↔ | Obliteration und totale Exstirpation der Vagina, sonstige |
| 57.84.00↔ | Verschluss einer anderen Harnblasenfistel, n.n.bez.            | 70.61.00↔ | Konstruktion einer Vagina, n.n.bez.                       |
| 57.84.10↔ | Vrschl e and Hrnblfst, (Vrschl e) vskvg Fstl, offn chr (bd)    | 70.61.11↔ | Konstr e Vag m gestielter Haut d Penis (zur Geschlumm)    |
| 57.84.11↔ | Vrschl e and Hrnblfst, Vrschl e vskvg Fstl, vg                 | 70.61.99↔ | Konstruktion einer Vagina, sonstige                       |
| 57.84.12↔ | Vrschl e and Hrnblfst, Vrschl e vskvg Fstl, trnsvs             | 70.62↔    | Rekonstruktion der Vagina                                 |
| 57.84.13↔ | Vrschl e and Hrnblfst, Vrschl e vskvg Fstl, lprsk              | 70.63↔    | Konstruktion einer Vagina mit Transplantat oder Prothese  |
| 57.84.20↔ | Vrschl e and Hrnblfst, Vrschl e vskkt Fstl, offn chr           | 70.64↔    | Rekonstruktion der Vagina mit Transplantat oder Prothese  |
| 57.84.21↔ | Vrschl e and Hrnblfst, Vrschl e vskkt Fstl, lprsk              | 70.72.00↔ | Verschluss einer kolovaginalen Fistel, n.n.bez.           |
| 57.84.99↔ | Verschluss einer anderen Harnblasenfistel, sonstige            | 70.72.10↔ | Verschluss einer kolovaginalen Fistel, offen chir (abd)   |
| 57.85↔    | Zysturethroplast und plastische Reko am HarnblHals             | 70.72.20↔ | Verschluss einer kolovaginalen Fistel, vaginal            |
| 57.89↔    | Sonstige plastische Rekonstruktion an der Harnblase            | 70.72.30↔ | Verschluss einer kolovaginalen Fistel, laparoskopisch     |
| 58.39.00↔ | So Lok Exz o Destr von Läs o Gew an d Urethra, n.n.bez.        | 70.72.99↔ | Verschluss einer kolovaginalen Fistel, sonstige           |
| 58.39.10↔ | S Lk Exz o Dstr v Läs o Gw an d Urth, Exz, offn chr            | 70.73.00↔ | Verschluss einer rektovaginalen Fistel, n.n.bez.          |
| 58.39.20↔ | S Lk Exz o Dstr v Läs o Gw an d Urth, Dstr, Prktrnsvs          | 70.73.10↔ | Verschluss e rektovaginalen Fistel, offen chir (abd)      |
| 58.39.30↔ | S Lk Exz/Dstr Läs/Gw a Urth,Urthreekt a slbst Egr b d Frau,ef  | 70.73.20↔ | Verschluss einer rektovaginalen Fistel, vaginal           |
| 58.39.31↔ | S Lk Exz/Dstr Läs/Gw a Urth,Urthreekt a slbst Egr b Frau,rad   | 70.73.30↔ | Verschluss einer rektovaginalen Fistel, laparoskopisch    |
| 58.39.32↔ | S Lk Exz/Dstr Läs/Gw a Urth,Urthreekt als slbst Egr b Mn,einf  | 70.73.99↔ | Verschluss einer rektovaginalen Fistel, sonstige          |
| 58.39.33↔ | S Lk Exz/Dstr Läs/Gw a Urth,Urthreekt als selbst Egr b Mn,rdk  | 70.77↔    | Suspension und Fixation der Vagina                        |
| 58.39.99↔ | So Lok Exz o Destr von Läs o Gew an d Urethra, So              | 70.78↔    | Suspension u Fixat Vagina m Transplant od Proth           |
| 58.93↔    | Implantation eines künstlichen Harnblasensphinkters            | 71.73↔    | Konstruktion des Introitus vaginae                        |
| 58.94↔    | Adjustierbare Harninkontinenztherapie                          | 71.79↔    | Sonstige plastische Rekonstruktion an Vulva und Perineum  |

**ADRG N05**

**Ovariektomien und komplexe Eingriffe an den Tubae uterinae außer bei bösartiger Neubildung**

Hauptdiagnose nicht in Tabelle N05-1 und mindestens eine Prozedur in Tabelle N05-2

**DRG N05A**

**Ovariektomien und komplexe Eingriffe an den Tubae uterinae außer bei bösartiger Neubildung, mit äußerst schweren oder schweren CC**

PCCL > 2

**DRG N05B**

**Ovariektomien und komplexe Eingriffe an den Tubae uterinae außer bei bösartiger Neubildung, ohne äußerst schwere oder schwere CC**

**Diagnose N05-1**

|       |   |       |  |
|-------|---|-------|--|
| C51.0 | Bösartige Neubildung der Vulva: Labium majus        | C53.9 | Bösartige Neubildung: Cervix uteri, nicht näher bezeichnet |
| C51.1 | Bösartige Neubildung der Vulva: Labium minus        | C54.0 | Bösartige Neubildung: Isthmus uteri                        |
| C51.2 | Bösartige Neubildung der Vulva: Klitoris            | C54.1 | Bösartige Neubildung: Endometrium                          |
| C51.8 | BNB: Vulva, mehrere Teilbereiche überlappend        | C54.2 | Bösartige Neubildung: Myometrium                           |
| C51.9 | Bösartige Neubildung: Vulva, nicht näher bezeichnet | C54.3 | Bösartige Neubildung: Fundus uteri                         |
| C52   | Bösartige Neubildung der Vagina                     | C54.8 | BNB: Corpus uteri, mehrere Teilbereiche überlappend        |
| C53.0 | Bösartige Neubildung: Endozervix                    | C54.9 | Bösartige Neubildung: Corpus uteri, nicht näher bezeichnet |
| C53.1 | Bösartige Neubildung: Ektozervix                    | C55   | Bösartige Neubildung des Uterus, Teil nnbez                |
| C53.8 | BNB: Cervix uteri, mehrere Teilbereiche überlappend | C56   | Bösartige Neubildung des Ovars                             |

|       |  |        |  |
|-------|--|--------|--|
| C57.0 | Bösartige Neubildung: Tuba uterina [Fallopio]            | C76.3  | BNB ungenau bezeichneter Lokalisationen: Becken  |
| C57.1 | Bösartige Neubildung: Lig latum uteri                    | C79.6  | Sekundäre bösartige Neubildung des Ovars         |
| C57.2 | Bösartige Neubildung: Lig teres uteri                    | C79.82 | Sekundäre bösartige Neubildung der Genitalorgane |
| C57.3 | Bösartige Neubildung: Parametrium                        | D39.0  | NB unsich/unbek Verhalt Uterus                   |
| C57.4 | Bösartige Neubildung: Uterine Adnexe, nnbez              | D39.1  | NB unsich/unbek Verhalt Ovar                     |
| C57.7 | BNB: Sonstige näher bezeichnete weibliche Genitalorgane  | D39.2  | NB unsich/unbek Verhalt Plazenta                 |
| C57.8 | BNB: Weibliche Genitalorgane, mehr Teilbereiche überlapp | D39.7  | Neub unsich/unbek Verh sonst weibl Genitalorg    |
| C57.9 | BNB: Weibliches Genitalorgan, nicht näher bezeichnet     | D39.9  | NB unsich/unbek Verhalt weibl Genitalorg, nnbez  |
| C58   | BNB Plazenta   |        |  |

**Prozedur N05-2**

|           |   |           |  |
|-----------|---|-----------|--|
| 54.51↔    | Laparoskopische Lösung von peritonealen Adhäsionen        | 65.64↔    | Laparoskopisches Entfernen von belassenem Ovar und Tuba uterina  |
| 65.31↔    | Laparoskopische einseitige Ovariectomie                   | 65.73↔    | Sonstige Salpingoovarioplastik                                   |
| 65.39↔    | Sonstige einseitige Ovariectomie                          | 65.81.00↔ | Laparosk Lös von Adhäs an Ovar u Tub uterina, n.n.bez.           |
| 65.41.00↔ | Laparoskopische einseitige Salpingoovariectomie, n.n.bez. | 65.81.10↔ | Lprsk Lös v Adhäs an Ovr u Tb utr a Prtn d wbl Bckns             |
| 65.41.10↔ | Laparosk eins Ovariectomie, mit bds Salpingektomie        | 65.81.99↔ | Laparosk Lös von Adhäs an Ovar und Tuba uterina, So              |
| 65.41.99↔ | Laparoskopische einseitige Salpingoovariectomie, sonstige | 66.02↔    | Salpingostomie   |
| 65.49.00↔ | Sonstige einseitige Salpingoovariectomie, n.n.bez.        | 66.73↔    | Salpingosalpingostomie   |
| 65.49.10↔ | Sonstige eins Salpingoovariectomie, m bds Salpingektomie  | 66.74↔    | Salpingouterostomie  |
| 65.49.99↔ | Sonstige einseitige Salpingoovariectomie, sonstige        | 66.79.00↔ | Sonstige Plast Reko an d Tuba uterina, n.n. bez.                 |
| 65.51↔    | So Entfernen beider Ovarien während dess op Eingr         | 66.79.10↔ | Sonstige Plast Reko an d Tuba uterina, offen chir (abd)          |
| 65.52↔    | Sonstiges Entfernen eines belassenen Ovars                | 66.79.20↔ | Sonstige plastische Rekonstruktion an der Tuba uterina, vaginal  |
| 65.53↔    | Laparosk Entf von beiden Ovar währ dess op Eingr          | 66.79.21↔ | So Plast Reko an d Tub uter, vaginal, laparask assist            |
| 65.54↔    | Laparoskopisches Entfernen eines belassenen Ovars         | 66.79.30↔ | Sonstige Plast Reko an d Tuba uterina, laparask                  |
| 65.61↔    | So Entf bd Ovar und Tubae uter währ dess op Eingr         | 66.79.99↔ | Sonstige plastische Rekonstruktion an der Tuba uterina, sonstige |
| 65.62↔    | Sonstiges Entfernen von belassenem Ovar und Tuba uterina  |           |  |
| 65.63↔    | Laparosk Entf v bdOvar uTub uter währ dess opEingr        |           |  |

**ADRG N06****Komplexe rekonstruktive Eingriffe an den weiblichen Geschlechtsorganen**

Prozedur in Tabelle N06-1

**DRG N06Z****Komplexe rekonstruktive Eingriffe an den weiblichen Geschlechtsorganen****Prozedur N06-1**

|           |   |           |   |
|-----------|---|-----------|---|
| 48.75↔    | Abdominale Rektopexie   | 57.85↔    | Zysturethroplast und plastische Reko am HarnblHals            |
| 48.76.00↔ | Sonstige Rektopexie, n.n.bez.                                   | 57.89↔    | Sonstige plastische Rekonstruktion an der Harnblase           |
| 48.76.10↔ | Sonstige Rektopexie, Rektopexie durch Rectotomia posterior      | 58.39.00↔ | So Lok Exz o Destr von Läs o Gew an d Urethra, n.n.bez.       |
| 48.76.11↔ | Sonstige Rektopexie, Extraanale Mukosaresektion ( Rehn-Delorme) | 58.39.10↔ | S Lk Exz o Dstr v Läs o Gw an d Urth, Exz, offn chr           |
| 48.76.99↔ | Sonstige Rektopexie, sonstige                                   | 58.39.20↔ | S Lk Exz o Dstr v Läs o Gw an d Urth, Dstr, Prktrnsvs         |
| 48.79↔    | Sonstige Rekonstruktion am Rektum                               | 58.39.30↔ | S Lk Exz/Dstr Läs/Gw a Urth,Urthreekt a slbst Eg b d Frau,ef  |
| 48.93↔    | Verschluss einer perirektalen Fistel                            | 58.39.31↔ | S Lk Exz/Dstr Läs/Gw a Urth,Urthreekt a slbst Eg b Frau,rad   |
| 49.79.00↔ | Sonstige Rekonstruktion am Analsphinkter, n.n.bez.              | 58.39.32↔ | S Lk Exz/Dstr Läs/Gw a Urth,Urthreekt als slbst Egr b Mn,einf |
| 49.79.10↔ | Sonstige Rekonstruktion a Analsph, Anteriore Anorektpl          | 58.39.33↔ | S Lk Exz/Dstr Läs/Gw a Urth,Urthreekt als selbst Egr b Mn,rdk |
| 49.79.11↔ | Sonstige Reko a Analsph, Post sagittale Anorektpl               | 58.39.99↔ | So Lok Exz o Destr von Läs o Gew an d Urethra, So             |
| 49.79.12↔ | S Rk a Anlsph, Erw Pst sgt Anrktpl m Engfrfn an Nchbrggn        | 58.43.00↔ | Verschluss einer anderen Urethrafistel, n.n.bez.              |
| 49.79.13↔ | S Rk a Anlsph, Abdmpr o skroabdmprmeal Drchzgsprtion            | 58.43.10↔ | Vrschl e and Urthfst, Vrschl e urthrvg Fstl, offn chr (bd)    |
| 49.79.14↔ | Sonstige Rekonstruktion am Analsphinkter, Anoproktoplastik      | 58.43.11↔ | Vrschl e and Urthfst, Vrschl e urthrvg Fstl, lprsk            |
| 49.79.15↔ | So Reko a Analsph, So Plast Reko b anorektalen Anom             | 58.43.12↔ | Vrschl e and Urthfst, Vrschl e urthrvg Fstl, vg               |
| 49.79.99↔ | Sonstige Rekonstruktion am Analsphinkter, sonstige              | 58.43.20↔ | Vrschl e and Urthfst, Vrschl e urthrktnn Fstl                 |
| 56.84.00↔ | Verschluss einer anderen Ureterfistel, n.n.bez.                 | 58.43.30↔ | Vrschl e and Urthfst, Vrschl e urthrktin Fstl                 |
| 56.84.10↔ | Verschl e and Ureterfist, UretDarmFistel, offen chir            | 58.43.99↔ | Verschluss einer anderen Urethrafistel, sonstige              |
| 56.84.11↔ | Verschluss e and Ureterfist, UretDarmFistel, laparask           | 58.93↔    | Implantation eines künstlichen Harnblasensphinkters           |
| 56.84.20↔ | Verschl e and Ureterfist, ureterovag Fistel, offen chir         | 58.94↔    | Adjustierbare Harninkontinenztherapie                         |
| 56.84.21↔ | Verschl e and Ureterfist, ureterovag Fistel, laparask           | 59.6↔     | Paraurethrale Suspension                                      |
| 56.84.22↔ | Verschluss e and Ureterfist, ureterovag Fistel, vaginal         | 59.71↔    | Levatorplastik zur urethrovesikalen Suspension                |
| 56.84.99↔ | Verschluss einer anderen Ureterfistel, sonstige                 | 69.21↔    | Operation mit Interposition                                   |
| 57.84.00↔ | Verschluss einer anderen Harnblasenfistel, n.n.bez.             | 69.22↔    | Sonstige uterine Suspensionsoperation                         |
| 57.84.10↔ | Vrschl e and Hmbfst, (Vrschl e) vskvg Fstl, offn chr (bd)       | 70.4x.00↔ | Obliteration und totale Exstirpation der Vagina, n.n.bez.     |
| 57.84.11↔ | Vrschl e and Hmbfst, Vrschl e vskvg Fstl, vg                    | 70.4x.10↔ | Kolpektomie, subtotal   |
| 57.84.12↔ | Vrschl e and Hmbfst, Vrschl e vskvg Fstl, trnsvs                | 70.4x.20↔ | Kolpektomie, total  |
| 57.84.13↔ | Vrschl e and Hmbfst, Vrschl e vskvg Fstl, lprsk                 | 70.4x.30↔ | Kolpektomie, erweitert (radikal)                              |
| 57.84.20↔ | Vrschl e and Hmbfst, Vrschl e vskkt Fstl, offn chr              | 70.4x.99↔ | Obliteration und totale Exstirpation der Vagina, sonstige     |
| 57.84.21↔ | Vrschl e and Hmbfst, Vrschl e vskkt Fstl, lprsk                 | 70.50↔    | Raffung von Zystozele und Rektozele                           |
| 57.84.99↔ | Verschluss einer anderen Harnblasenfistel, sonstige             | 70.51↔    | Raffung einer Zystozele                                       |

|           |  |           |  |
|-----------|--|-----------|--|
| 70.52.00↔ | Raffung einer Rektozele, n.n.bez.                        | 70.73.00↔ | Verschluss einer rektovaginalen Fistel, n.n.bez.           |
| 70.52.10↔ | Douglasplastik   | 70.73.10↔ | Verschluss e rektovaginalen Fistel, offen chir (abd)       |
| 70.52.99↔ | Raffung einer Rektozele, sonstige                        | 70.73.20↔ | Verschluss einer rektovaginalen Fistel, vaginal            |
| 70.53↔    | Raffung Zystozele u Rektozele m TrPI od Proth            | 70.73.30↔ | Verschluss einer rektovaginalen Fistel, laparoskopisch     |
| 70.54↔    | Korrektur einer Zystozele mit Transplantat od Prothese   | 70.73.99↔ | Verschluss einer rektovaginalen Fistel, sonstige           |
| 70.55↔    | Korrektur einer Rektozele mit Transplantat oder Prothese | 70.77↔    | Suspension und Fixation der Vagina                         |
| 70.61.00↔ | Konstruktion einer Vagina, n.n.bez.                      | 70.78↔    | Suspension u Fixat Vagina m Transplant od Proth            |
| 70.61.11↔ | Konstr e Vag m gestielter Haut d Penis (zur Geschlumw)   | 70.79.00↔ | Sonstige plastische Rekonstruktion an der Vagina, n.n.bez. |
| 70.61.99↔ | Konstruktion einer Vagina, sonstige                      | 70.79.10↔ | Sonstige vaginale Kolporrhaphie mit Beckenbodenplastik     |
| 70.62↔    | Rekonstruktion der Vagina                                | 70.79.99↔ | Sonstige plastische Rekonstruktion an der Vagina, sonstige |
| 70.63↔    | Konstruktion einer Vagina mit Transplantat oder Prothese | 70.92.00↔ | Sonstige Opertionen am Douglasraum, n.n.bez.               |
| 70.64↔    | Rekonstruktion der Vagina mit Transplantat oder Prothese | 70.92.10↔ | Enteroelyrtzelenplastik                                    |
| 70.72.00↔ | Verschluss einer kolovaginalen Fistel, n.n.bez.          | 70.92.99↔ | Sonstige Opertionen am Douglasraum, sonstige               |
| 70.72.10↔ | Verschluss einer kolovaginalen Fistel, offen chir (abd)  | 70.93↔    | So Operat Douglasraum m Transplantat od Proth              |
| 70.72.20↔ | Verschluss einer kolovaginalen Fistel, vaginal           | 71.73↔    | Konstruktion des Introitus vaginae                         |
| 70.72.30↔ | Verschluss einer kolovaginalen Fistel, laparoskopisch    | 71.79↔    | Sonstige plastische Rekonstruktion an Vulva und Perineum   |
| 70.72.99↔ | Verschluss einer kolovaginalen Fistel, sonstige          |           |  |

**ADRG N07****Andere Eingriffe an Uterus und Adnexen außer bei bösartiger Neubildung, mit komplexer Diagnose**

Hauptdiagnose in Tabelle N07-1 und Prozedur in Tabelle N07-2

**DRG N07Z****Andere Eingriffe an Uterus und Adnexen außer bei bösartiger Neubildung, mit komplexer Diagnose****Hauptdiagnose N07-1**

|       |   |       |  |
|-------|---|-------|--|
| N70.0 | Akute Salpingitis u Oophoritis              | N73.5 | Pelveoperitonitis Frau, nnbez                    |
| N70.1 | Chronische Salpingitis u Oophoritis         | N73.6 | Peritoneale Adhäsionen im weiblichen Becken      |
| N70.9 | Salpingitis u Oophoritis, nnbez             | N73.8 | Sonst nnbez entzündliche KH im weiblichen Becken |
| N71.0 | Akute entz KH Uterus, ausgenommen Zervix    | N73.9 | Entz Krankheit im weiblichen Becken, nnbez       |
| N71.1 | Chron entz KH Uterus, ausgenommen Zervix    | N80.0 | Endometriose Uterus                              |
| N71.9 | Entz KH Uterus, ausgenommen Zervix, nnbez   | N80.1 | Endometriose Ovar                                |
| N73.0 | Akute Parametritis u Entz Beckenbindegewebe | N80.2 | Endometriose Tuba uterina                        |
| N73.1 | Chron Parametritis u Entz Beckenbindegewebe | N80.3 | Endometriose Beckenperitoneum                    |
| N73.2 | Nnbez Parametritis u Entz Beckenbindegewebe | N80.4 | Endometriose Septum rectovaginale u Vagina       |
| N73.3 | Akute Pelveoperitonitis Frau                | N80.8 | Sonstige Endometriose                            |
| N73.4 | Chronische Pelveoperitonitis Frau           | N80.9 | Endometriose, nnbez                              |

**Prozedur N07-2**

|        |   |           |   |
|--------|---|-----------|---|
| 54.23↔ | Biopsie am Peritoneum                                       | 65.81.00↔ | Laparosk Lös von Adhäs an Ovar u Tub uterina, n.n.bez.          |
| 59.91↔ | Exzision am perirenal oder perivesikalen Gewebe             | 65.81.10↔ | Lprsk Lös v Adhäs an Ovr u Tb utr a Prtn d wbl Bckns            |
| 59.92↔ | Sonstige Operationen am perirenal oder perivesikalen Gewebe | 65.81.99↔ | Laparosk Lös von Adhäs an Ovar und Tuba uterina, So             |
| 65.01↔ | Laparoskopische Ovariectomie                                | 65.89.00↔ | So Lös von Adhäs von Ovar und Tuba uterina, n.n.bez.            |
| 65.09↔ | Sonstige Ovariectomie                                       | 65.89.10↔ | So Lös von Adhäs von Ovar und Tuba uterina, offen chir          |
| 65.11↔ | Aspirationsbiopsie am Ovar                                  | 65.89.11↔ | So Lös v Adhäs v Ovar u Tub uter, m mikrochir Versorg           |
| 65.12↔ | Sonstige Biopsie am Ovar                                    | 65.89.12↔ | S Lös v Adhäs v Ovr u Tb utr a Prtn d wbl Bckns, ofn chr        |
| 65.13↔ | Laparoskopische Biopsie am Ovar                             | 65.89.13↔ | S Lös v Adhäs v Ovr u Tb utr a Prtn d wbl Bckns, m mkchr Vrsrg  |
| 65.14↔ | Sonstige laparoskopische diagnostische Massnahmen am Ovar   | 65.89.99↔ | So Lös von Adhäs von Ovar und Tuba uterina, So                  |
| 65.15↔ | Diagnostische (perkutane) Punktion des Ovars                | 65.92↔    | Ovar-Transplantation  |
| 65.19↔ | Sonstige diagnostische Massnahmen an den Ovarien            | 65.93↔    | Manuelle Ruptur einer ovariellen Zyste                          |
| 65.21↔ | Marsupialisation einer ovariellen Zyste                     | 65.94↔    | Denervation am Ovar   |
| 65.22↔ | Keilresektion am Ovar                                       | 65.95↔    | Lösung einer Torsion am Ovar                                    |
| 65.23↔ | Laparoskopische Marsupialisation einer ovariellen Zyste     | 65.99↔    | Sonstige Operationen am Ovar                                    |
| 65.24↔ | Laparoskopische Keilresektion am Ovar                       | 66.01↔    | Salpingotomie   |
| 65.25↔ | Sonstige laparask lokale Exz oder Destr am Ovar             | 66.11.00↔ | Biopsie an den Tubae uterinae, n.n.bez.                         |
| 65.29↔ | Sonstige lokale Exzision oder Destruktion am Ovar           | 66.11.10↔ | Biopsie an den Tubae uterinae, perkutane (Nadel-) Biopsie       |
| 65.39↔ | Sonstige einseitige Ovarektomie                             | 66.11.11↔ | Biops an D Tb utr, Prkt (Nd) Biops m Steuer d bldgb Vrf         |
| 65.51↔ | So Entfernen beider Ovarien während dess op Eingr           | 66.11.20↔ | Biopsie an den Tubae uterinae durch Inzision (offen)            |
| 65.71↔ | Sonstige einfache Naht am Ovar                              | 66.11.99↔ | Biopsie an den Tubae uterinae, sonstige                         |
| 65.72↔ | Sonstige Reimplantation eines Ovars                         | 66.39.00↔ | So bds Destr o Verschluss d Tubae uterinae, n.n.bez.            |
| 65.73↔ | Sonstige Salpingoovarioplastik                              | 66.39.10↔ | So bds Destr o Verschluss d Tub uterinae, d Elektkoag           |
| 65.74↔ | Laparoskopische einfache Naht am Ovar                       | 66.39.99↔ | So bds Destr o Verschluss d Tubae uterinae, So                  |
| 65.75↔ | Laparoskopische Reimplantation eines Ovars                  | 66.4x.00↔ | Totale einseitige Salpingektomie, n.n.bez                       |
| 65.76↔ | Laparoskopische Salpingoovarioplastik                       | 66.4x.10↔ | Totale einseitige Salpingektomie, offen chirurgisch (abdominal) |
| 65.79↔ | Sonstige plastische Rekonstruktion am Ovar                  | 66.4x.20↔ | Totale einseitige Salpingektomie, laparoskopisch                |

|           |   |           |  |
|-----------|---|-----------|--|
| 66.4x.99↔ | Totale einseitige Salpingektomie, sonstige                      | 66.79.99↔ | Sonstige plastische Rekonstruktion an der Tuba uterina, sonstige |
| 66.51.00↔ | Entfernen beider Tubae uterinae im gleichen Eingriff, n.n.bez   | 66.92↔    | Einseitige Destruktion oder Verschluss einer Tuba uterina        |
| 66.51.10↔ | Entf bd Tubae uterinae i gleich Eingr, offen chir (abd)         | 66.93↔    | Implantation oder Ersetzen einer Tuba uterina-Prothese           |
| 66.51.20↔ | Entf bd Tubae uterinae im gleich Eingr, laparoskopisch          | 66.94↔    | Entfernen einer Tuba uterina-Prothese                            |
| 66.51.99↔ | Entfernen beider Tubae uterinae im gleichen Eingriff, sonstige  | 66.95↔    | Insuffl einer ther Substanz in die Tubae uterinae                |
| 66.52↔    | Entfernen einer belassenen Tuba uterina                         | 66.96↔    | Dilatation einer Tuba uterina                                    |
| 66.61.00↔ | Exzision oder Destr e Läsion e Tuba uterina, n.n.bez.           | 66.97↔    | Fimbrienimplantation in die Uteruswand                           |
| 66.61.10↔ | Exz oder Destr e Läs e Tuba uterina, offen chir (abd)           | 66.99↔    | Sonstige Operation an einer Tuba uterina                         |
| 66.61.20↔ | Exzision oder Destr e Läsion e Tuba uterina, vaginal            | 68.0↔     | Hysterotomie   |
| 66.61.21↔ | Exz o Destr e Läs e Tub uter, vaginal, laparask assist          | 68.13↔    | Offene Biopsie am Uterus   |
| 66.61.30↔ | Exz oder Destr e Läsion e Tuba uterina, laparoskopisch          | 68.14↔    | Offene Biopsie an den uterinen Ligamenten                        |
| 66.61.99↔ | Exzision oder Destr e Läsion e Tuba uterina, sonstige           | 68.15↔    | Geschlossene Biopsie an den uterinen Ligamenten                  |
| 66.62↔    | Salpingektomie mit Entfernen einer Eileiterschwangerschaft      | 68.16↔    | Geschlossene Biopsie am Uterus                                   |
| 66.63.00↔ | Beidseitige partielle Salpingektomie, n.n.bez.                  | 69.23↔    | Plast Reko bei chron Inversio uteri mit vag Zugang               |
| 66.63.10↔ | Bds partielle Salpingektomie, offen chirurgisch (abd)           | 69.29↔    | Sonstige plast Reko an Uterus und uter Halteapp                  |
| 66.63.20↔ | Beidseitige partielle Salpingektomie, vaginal                   | 69.3↔     | Parazervikale Uterusdenervation                                  |
| 66.63.21↔ | Bds partielle Salpingektomie, vaginal, laparask assist          | 69.41↔    | Naht eines Risses am Uterus                                      |
| 66.63.30↔ | Beidseitige partielle Salpingektomie, laparoskopisch            | 69.42↔    | Verschluss einer Uterusfistel                                    |
| 66.63.99↔ | Beidseitige partielle Salpingektomie, sonstige                  | 69.49.00↔ | Sonstige Plast Reko a Uterus und Metroplastik, n.n.bez.          |
| 66.69.00↔ | Partielle Salpingektomie, n.n.bez.                              | 69.49.10↔ | So Plast Reko a Uterus u Metroplastik, offen chir (abd)          |
| 66.69.10↔ | Partielle Salpingektomie, offen chirurgisch (abdominal)         | 69.49.20↔ | Sonstige Plast Reko a Uterus und Metroplastik, vaginal           |
| 66.69.20↔ | Partielle Salpingektomie, vaginal                               | 69.49.21↔ | S Plast Rk a Utr u Mtrplstk, vg, lprsk asst                      |
| 66.69.21↔ | Partielle Salpingektomie, vaginal, laparoskopisch assistiert    | 69.49.30↔ | Sonstige Plast Reko a Uterus und Metroplastik, laparask          |
| 66.69.30↔ | Partielle Salpingektomie, laparoskopisch                        | 69.49.99↔ | Sonstige Plast Reko a Uterus und Metroplastik, sonstige          |
| 66.69.99↔ | Partielle Salpingektomie, sonstige                              | 69.91↔    | Einsetzen einer therapeutischen Uteruseinlage                    |
| 66.71↔    | Einfache Naht an einer Tuba uterina                             | 69.93↔    | Einsetzen von Laminarien   |
| 66.72↔    | Salpingoovariostomie  | 69.98↔    | Sonstige Operationen am uterinen Halteapparat                    |
| 66.79.00↔ | Sonstige Plast Reko an d Tuba uterina, n.n. bez.                | 69.99↔    | Sonstige Operationen an Zervix und Uterus                        |
| 66.79.10↔ | Sonstige Plast Reko an d Tuba uterina, offen chir (abd)         | 70.23↔    | Biopsie am Douglasraum   |
| 66.79.20↔ | Sonstige plastische Rekonstruktion an der Tuba uterina, vaginal | 75.50↔    | Naht eines frischen geburtsbedingten Uterusrisses, n.n.bez.      |
| 66.79.21↔ | So Plast Reko an d Tub uter, vaginal, laparask assist           | 75.52↔    | Naht eines frischen geburtsbedingten Risses des Corpus uteri     |
| 66.79.30↔ | Sonstige Plast Reko an d Tuba uterina, laparask                 |           |  |

**ADR G N08****Endoskopische Eingriffe an den weiblichen Geschlechtsorganen**

Prozedur in Tabelle N08-1

**DRG N08Z****Endoskopische Eingriffe an den weiblichen Geschlechtsorganen****Prozedur N08-1**

|           |   |           |  |
|-----------|---|-----------|--|
| 47.01↔    | Laparoskopische Appendektomie                                   | 56.71.11↔ | Harnabl i D Darm, Uretsigt m Reservbild, laparask              |
| 47.11↔    | Laparoskopische inzidente Appendektomie                         | 56.71.20↔ | Hrmb l i D Drm, Umwld e and sprvs Hrmb l i e Hrmb l i D Drm    |
| 54.51↔    | Laparoskopische Lösung von peritonealen Adhäsionen              | 56.71.99↔ | Harnableitung in den Darm, sonstige                            |
| 56.41.00↔ | Partielle Ureterektomie, n.n.bez.                               | 56.74.00↔ | Ureterozystoneostomie, n.n.bez.                                |
| 56.41.10↔ | Part Ureterektomie, Res d Ureterostiums, Perktransves           | 56.74.10↔ | Urtzystst, Isl Antrfpl (z.B. n LchGrgoir), ofn chr             |
| 56.41.11↔ | Part Ureterektomie, Res d Ureterostiums, transurethral          | 56.74.11↔ | Urtzystst, Isl Antrfpl (z.B. n LchGrgoir), lprkpsch            |
| 56.41.12↔ | Part Ureterektomie, Res d Ureterostiums, offen chir             | 56.74.20↔ | Ureterozystoneostomie, mit Uretermodellage                     |
| 56.41.20↔ | Partielle Ureterektomie, offen chirurgisch                      | 56.74.99↔ | Ureterozystoneostomie, sonstige                                |
| 56.41.21↔ | Partielle Ureterektomie, laparoskopisch                         | 56.83↔    | Verschluss einer Ureterostomie                                 |
| 56.41.30↔ | Partielle Ureterektomie, Resektion eines Ureterstumpfes         | 57.33↔    | Geschlossene [transurethrale] Biopsie der Harnblase            |
| 56.41.40↔ | Resektion einer Ureterozele, transurethral                      | 57.58↔    | Laparask Exz o Destr von and Läs o Gew an d Harnbl             |
| 56.41.41↔ | Resektion einer Ureterozele, offen chirurgisch                  | 57.59.00↔ | Off Exz o Destr von and Läs o Gew an d Harnbl, n.n.bez.        |
| 56.41.49↔ | Resektion einer Ureterozele, sonstiger Zugang                   | 57.59.10↔ | Off Exz o Dstr v and Läs o Gw an d Hrmb l, Exz, ofn chr        |
| 56.41.99↔ | Partielle Ureterektomie, sonstige                               | 57.59.20↔ | Off Exz o Destr v and Läs o Gew an d Harnbl, Myektomie         |
| 56.51.00↔ | Aufbau einer kutanen Ureteroileostomie, n.n.bez.                | 57.59.99↔ | Off Exz o Destr von and Läs o Gew an d Harnbl, sonstige        |
| 56.51.10↔ | Aub kt Urtst, Urtleoktst [IlCon]/Urtklktst [Kln/SgmCon], of chr | 57.6x.00↔ | Partielle Zystektomie, n.n.bez.                                |
| 56.51.11↔ | Ab Urtst, Urtleoktst [IlCon]/Urtklktst [Kln/SgmCon], lprsk      | 57.6x.10↔ | Part Zystektomie, oh Ureterneimplantation, offen chir          |
| 56.51.12↔ | Afb e kt Urtst, m Drmtrprt [Cnduit] (N knn Stm), S Zg           | 57.6x.11↔ | Part Zystektomie, oh Ureterneimplantation, laparask            |
| 56.51.20↔ | Afb e kt Urtst, Umwld e and sprvs Hrmb l i e ktn Urtst          | 57.6x.12↔ | Part Zystekt, m eins o beids Ureterneimpl, offen chir          |
| 56.51.30↔ | Aufb e kut Ureteroileostomie, m Darmres (kontin Stoma)          | 57.6x.13↔ | Part Zystekt, m eins o beids Ureterneimpl, laparask            |
| 56.51.99↔ | Aufbau einer kutanen Ureteroileostomie, sonstige                | 57.6x.20↔ | Prt Zystkt, Sprtrg o sbtt Rsktion, oh Urtneimpl, ofn chr       |
| 56.61.00↔ | Aufbau einer anderen kutanen Ureterostomie, n.n.bez.            | 57.6x.21↔ | Prt Zystkt, Sprtrg o sbtt Rs, oh Urtneimpl, lprsk              |
| 56.61.10↔ | Afb e and kt Urtst, Urtkrneostmie u Trnsrtkrneostmie, lprsk     | 57.6x.22↔ | Prt Zystkt, Sprtrg o sbtt Rs m eins o beids Urtneimpl, ofn chr |
| 56.61.20↔ | Afb e and kt Urtst, Umwld e and sprvs Hrmb l i e ktn Urtst      | 57.6x.23↔ | Prt Zystkt, Sprtrg o sbtt Rs m eins o beids Urtneimpl, lprsk   |
| 56.61.99↔ | Aufbau einer anderen kutanen Ureterostomie, sonstige            | 57.6x.99↔ | Partielle Zystektomie, sonstige                                |
| 56.71.00↔ | Harnableitung in den Darm, n.n.bez.                             | 58.5x.00↔ | Lösung einer Urethrastriktur, n.n.bez.                         |
| 56.71.10↔ | Harnabl i D Darm, Uretsigt m Reservbild, offen chir             | 58.5x.10↔ | Lös e Urthstrkrtr, Trnsrthr lnzs d Sphnct urthrae extrns       |

|           |   |           |  |
|-----------|---|-----------|--|
| 58.5x.20↔ | Lösung einer Urethrastriktur, Urethrotomia interna      | 66.29.99↔ | So bds endosk Destr o Verschluss d Tubae uterinae, So            |
| 58.5x.99↔ | Lösung einer Urethrastriktur, sonstige                  | 66.92↔    | Einseitige Destruktion oder Verschluss einer Tuba uterina        |
| 66.21↔    | Bds endosk Tubenligatur und Quetsch [zur Sterilisation] | 70.32.00↔ | Exzision oder Destruktion einer Läsion im Douglasraum, n.n.bez.  |
| 66.22.00↔ | Bds endosk Ligat und Durchtr d Tubae uterinae, n.n.bez. | 70.32.10↔ | Exzision einer Läsion im Douglasraum                             |
| 66.22.10↔ | Bds endosk Lgt u Drchtr d Tb utr, m prt Splngkt         | 70.32.11↔ | Destruktion einer Läsion im Douglasraum                          |
| 66.22.99↔ | Bds endosk Ligat und Durchtr d Tubae uterinae, sonstige | 70.32.99↔ | Exzision oder Destruktion einer Läsion im Douglasraum, sonstige. |
| 66.29.00↔ | So bds endosk Destr o Verschluss d Tub uter, n.n.bez.   |           |  |
| 66.29.10↔ | Bds endosk Destr o Verschluss d Tub uter, d Elektrkoag  |           |  |

**ADRG N09****Andere Eingriffe an Vagina, Zervix und Vulva oder Brachytherapie bei Krankheiten und Störungen der weiblichen Geschlechtsorgane ohne äußerst schwere CC**

Prozedur in Tabelle N09-1 oder Prozedur in Tabelle N09-2

**DRG N09Z****Andere Eingriffe an Vagina, Zervix und Vulva oder Brachytherapie bei Krankheiten und Störungen der weiblichen Geschlechtsorgane ohne äußerst schwere CC****Prozedur N09-1**

|           |  |           |   |
|-----------|--|-----------|---|
| 67.11↔    | Endozervikale Biopsie                                      | 70.24.99↔ | Biopsie an der Vagina, sonstige                                 |
| 67.12↔    | Sonstige zervikale Biopsie                                 | 71.01↔    | Lösung von Adhäsionen an der Vulva                              |
| 67.19↔    | Sonstige diagnostische Massnahmen an der Zervix            | 71.09↔    | Sonstige Inzision an Vulva und Perineum                         |
| 67.2↔     | Konisation der Zervix                                      | 71.11.00↔ | Biopsie an der Vulva, n.n.bez.                                  |
| 67.31↔    | Marsupialisation einer Zervixzyste                         | 71.11.10↔ | Perkutane (geschlossene) (Nadel-) Biopsie an der Vulva          |
| 67.32↔    | Destruktion einer Läsion an der Zervix durch Kauterisation | 71.11.11↔ | Prkt (gschl) (Nd) Biops an d Vlv m Steuer d bldgb Vrf           |
| 67.34↔    | Destr von Läsion oder Gewebe an d Zervix d Elektrkoag      | 71.11.20↔ | Biopsie an der Vulva durch Inzision                             |
| 67.35↔    | Destr von Läs oder Gew an d Zervix d Laserkoagulation      | 71.11.99↔ | Biopsie an der Vulva, sonstige                                  |
| 67.39↔    | So Exz oder Destr von Läsion oder Gew an der Zerv          | 71.22↔    | Inzision einer Bartholin-Drüse (Zyste)                          |
| 68.21.10↔ | Durchtrennung von endometrialen Synechien, n.n.bez.        | 71.23↔    | Marsupialisation einer Bartholin-Drüse (Zyste)                  |
| 68.21.11↔ | Durchtrennung von endometrialen Synechien, hysteroskopisch | 71.24↔    | Exzision oder andere Destruktion einer Bartholin-Drüse (Zyste)  |
| 68.21.99↔ | Durchtrennung von endometrialen Synechien, sonstige        | 71.29↔    | Sonstige Operationen an einer Bartholin-Drüse                   |
| 68.22.00↔ | Inzis oder Exz e kong uterinen Septums, n.n.bez.           | 71.3↔     | Sonstige lokale Exzision oder Destruktion an Vulva und Perineum |
| 68.22.10↔ | Inzis oder Exz e kongenitalen uterinen Septums, vaginal    | 71.71↔    | Naht einer Verletzung von Vulva oder Perineum                   |
| 68.22.11↔ | Inzis o Exz e kong uterinen Sept, hysterosk, oh Kontr      | 71.72↔    | Verschluss einer Fistel an Vulva oder Perineum                  |
| 68.22.12↔ | Inzs o Exz e kng utr Spt, hystersk, lprsk asst             | 71.73↔    | Konstruktion des Introitus vaginae                              |
| 68.22.13↔ | Inzs o Exz e kng utr Spt, hystersk, sngprsch asst          | 71.79↔    | Sonstige plastische Rekonstruktion an Vulva und Perineum        |
| 68.22.99↔ | Inzis oder Exz e kong uterinen Septums, sonstige           | 71.8↔     | Sonstige Operationen an der Vulva                               |
| 70.11↔    | Hymenotomie  | 86.25.00↔ | Dermabrasion, n.n.bez.  |
| 70.24.00↔ | Biopsie an der Vagina, n.n.bez.                            | 86.25.10↔ | Kleinflächige Dermabrasion                                      |
| 70.24.10↔ | Perkutane (geschlossene) (Nadel-) Biopsie an der Vagina    | 86.25.20↔ | Großflächige Dermabrasion                                       |
| 70.24.11↔ | Prkt (gschl) (Nd) Biops an d Vg m Steuer d bldgb Vrf       | 86.25.99↔ | Dermabrasion, sonstige  |
| 70.24.20↔ | Biopsie an der Vagina, durch Inzision                      |           |   |

**Prozedur N09-2**

|           |   |           |  |
|-----------|---|-----------|--|
| 92.27.00↔ | Brachytherapie Körperberfl, so od nnbez ApplikatOrt     | 92.28.11↔ | Therapie mit offenen Radionukliden bei Knochenmetastasen         |
| 92.27.10↔ | Brachytherapie weibl GeschlOrgane nnbez                 | 92.28.12↔ | Intrvnös plliatv Schmrzth m off Rdion b Knchnmtstsn              |
| 92.27.11↔ | Brachytherapie intrauterin                              | 92.28.13↔ | Radiorezeptortherapie mit DOTA-konjugierten Somatostatin-Analoga |
| 92.27.12↔ | Brachytherapie intravaginal                             | 92.28.20↔ | Radioimmuntherapie mit 90Y-lbritumomab-Tiuxetan, parenteral      |
| 92.27.13↔ | Brachytherapie intrauterin u intravaginal kombiniert    | 92.28.21↔ | Gabe von Jod-131-MIBG (Metajodbenzylguanidin) parenteral         |
| 92.27.21↔ | Brachytherapie Körperoberfläche                         | 92.28.31↔ | Sel Intravask Radiochemoembolisation m I131Lipiodol              |
| 92.27.22↔ | Brachytherapie intrakavitär                             | 92.28.32↔ | SI Intrvsk Rdionkldthrpie(SIRT)Emb v Yttrium90mrkiertn Mkrsphärn |
| 92.27.23↔ | Brachytherapie intraluminal                             | 92.28.33↔ | Endovaskuläre Brachytherapie mit Rhenium-188                     |
| 92.27.30↔ | Brachytherapie Gefäss nnbez                             | 92.29.00↔ | Brachytherapie mit umschlossenen Radionukliden, n.n. bez.        |
| 92.27.31↔ | Brachytherapie Koronargefäss                            | 92.29.09↔ | Brachytherapie mit umschlossenen Radionukliden, sonstige         |
| 92.27.39↔ | Brachytherapie so Gefäss                                | 92.29.11↔ | Interst Brachyth m Impl entf Strahl i e E, nied Dos              |
| 92.27.70↔ | Radioaktive Moulagen, n.n.bez.                          | 92.29.12↔ | Interst Brachyth m Impl entf Strahl i e E, gep Dos               |
| 92.27.71↔ | Konstrukt u Applikat v oberfl radioaktiven Moulagen     | 92.29.13↔ | Interst Brachyth m Impl entf Strahl i e E, ho Dos                |
| 92.27.72↔ | Konstrukt u Applikat v ni auf d KöOberfl verw Applik    | 92.29.19↔ | Interst Brachyth m Impl entf Strahl i e E, sonst                 |
| 92.27.73↔ | Konstruktion und Applikation von Augenapplikatoren      | 92.29.21↔ | Interst Brachyth m Volimpl entf Strahl i m E, nd Dos             |
| 92.27.79↔ | Radioaktive Moulagen, sonstige                          | 92.29.22↔ | Interst Brachyth m Volimpl entf Strahl i m E, gp Dos             |
| 92.28.00↔ | Injektion oder Instillation von Radioisotopen, n.n.bez. | 92.29.23↔ | Interst Brachyth m Volimpl entf Strahl i m E, ho Dos             |
| 92.28.01↔ | Instillation von offenen Radionukliden in Gelenke       | 92.29.29↔ | Interst Brachyth m Volimpl entf Strahl i m E, sonst              |
| 92.28.02↔ | Radiojodth bis 1,2 GBq ohne rh-TSH                      | 92.29.31↔ | Interst Brachyth m Volimpl entf Strahl, bis 10 Q                 |
| 92.28.03↔ | Radiojodth bis 1,2 GBq mit rh-TSH                       | 92.29.32↔ | Interst Brachyth m Volimpl entf Strahl, m a 10 Q                 |
| 92.28.04↔ | Radiojodth bis 5 GBq ohne rh-TSH                        | 92.29.33↔ | Intrst Brchyth m Implnt v prm Str, v 16 bs 20 Quellsn            |
| 92.28.05↔ | Radiojodth bis 5 GBq mit rh-TSH                         | 92.29.34↔ | Intrst Brchyth m Implnt v prm Str, v 21 bs 25 Quellsn            |
| 92.28.06↔ | Radiojodth über 5 GBq ohne rh-TSH                       |           |  |
| 92.28.07↔ | Radiojodth über 5 GBq mit rh-TSH                        |           |  |

|           |  |           |   |
|-----------|--|-----------|---|
| 92.29.35↔ | Intrst Brchyth m Implnt v prmn Str, v 26 bs bs 30 Quelln | 92.29.65↔ | Konst u Anp v Fix- u Bhdhlf b Str, ind Bl o VK              |
| 92.29.36↔ | Intrst Brchyth m Implnt v prmn Str, v 31 bs bs 35 Quelln | 92.29.69↔ | Konst u Anp v Fix- u Bhdhlf b Strahlenth, sonst             |
| 92.29.37↔ | Intrst Brchyth m Implnt v prmn Str, v 36 bs bs 40 Quelln | 92.29.70↔ | BestrhlSim ext Bestrhl u Brachyth, nnbez                    |
| 92.29.38↔ | Intrst Brchyth m Implnt v prmn Str, v 41 bs bs 45 Quelln | 92.29.71↔ | BestrSim ext Bestrhl u Brachyth, CT-Sim ext Best            |
| 92.29.39↔ | Intrst Brchyth m Implnt v prmn Str, v 46 bs bs 50 Quelln | 92.29.72↔ | BestrSim ext Bestr u Brachyth, CT-Sim Brachyth              |
| 92.29.3a↔ | Intrst Brchyth m Implnt v prmn Str, v 51 bs bs 55 Quelln | 92.29.73↔ | BestrSim ext Bestr u Brachyth, Feldf m Sim, o 3D            |
| 92.29.3b↔ | Intrst Brchyth m Implnt v prmn Str, v 56 bs bs 60 Quelln | 92.29.74↔ | BestrSim ext Bestr u Brachyth, Feldf m Sim, m 3D            |
| 92.29.3c↔ | Intrst Brchyth m Implnt v prmn Str, v 61 bs bs 65 Quelln | 92.29.79↔ | BestrSim ext Bestrhl u Brachyth, sonst                      |
| 92.29.3d↔ | Intrst Brchyth m Implnt v prmn Str, v 66 bs bs 70 Quelln | 92.29.80↔ | BestrPI perk Bestrhl u Brachyth, nnbez                      |
| 92.29.3e↔ | Intrst Brchyth m Implnt v prmn Str, mhr als 70 Quelln    | 92.29.81↔ | BestrhlPlan f d intensitätsmod RadioTher                    |
| 92.29.40↔ | Brachytherapie mit Oberflächenapplikatoren, n.n.bez.     | 92.29.82↔ | BestrPI perk Best u Brachyth, BestrPI m CT u MRT            |
| 92.29.49↔ | Brachytherapie mit Oberflächenapplikatoren, sonstige     | 92.29.83↔ | BestrPI perk Best u Brachyth, BestrPI Brachyth, mi          |
| 92.29.51↔ | Entf v umschl Radionukl o inakt Appl unter Anästh        | 92.29.84↔ | BestrPI perk Best u Brachyth, BestrPI Brachyth, ko          |
| 92.29.60↔ | Konst u Anp v Fix- u Bhdhlfen b Str, Fix, nnbez          | 92.29.85↔ | BestrPI perk Best u Brachyth, BestrPI o ind Dos             |
| 92.29.61↔ | Konst u Anp v Fix- u Bhdhlfen b Str, Fix, einfach        | 92.29.86↔ | BestrhlPlan f perkut Bestrhl, m individ Dosisplan           |
| 92.29.62↔ | Konst u Anp v Fix- u Bhdhlfen b Str, Fix, mittl SG       | 92.29.87↔ | Bstrpl f Prkt Bstr u Brchyth, Bstrpl m Fsion v CT u PETBldm |
| 92.29.63↔ | Konst u Anp v Fix- u Bhdhlfen b Str, Fix, komplex        | 92.29.88↔ | Bstrpl f Prkt Bstr&Brchyth,Bstrpl m Fsion v CT,MRT&PETBldm  |
| 92.29.64↔ | Konst u Anp v Fix- u Bhdhlfen b Str, Bhdhlfen            | 92.29.89↔ | BestrPI perkutane Bestrahlung u Brachyth, sonst             |

**ADRG N10****Diagnostische Kürettage, Hysteroskopie, Sterilisation, Pertubation**

Prozedur in Tabelle N10-1 oder Prozedur in Tabelle N10-2 und nur OR-Prozeduren aus Tabelle N10-2

**DRG N10Z****Diagnostische Kürettage, Hysteroskopie, Sterilisation, Pertubation****Prozedur N10-1**

|           |  |           |  |
|-----------|--|-----------|--|
| 68.12.00↔ | Diagn Endoskopie an Uterus u uter Halteapp, n.n.bez. | 68.12.12↔ | Diagnostische Hysterosalpingoskopie                  |
| 68.12.10↔ | Hysteroskopie, n.n.bez.                              | 68.12.19↔ | Hysteroskopie, sonstige                              |
| 68.12.11↔ | Diagnostische Hysteroskopie                          | 68.12.99↔ | Diagn Endoskopie an Uterus und uterinem Halteapp, So |

**Prozedur N10-2**

|           |  |           |   |
|-----------|--|-----------|---|
| 66.21↔    | Bds endosk Tubenligatur und Quetsch [zur Sterilisation]        | 66.32.99↔ | So bds Ligat und Durchtr d Tubae uterinae, So             |
| 66.22.00↔ | Bds endosk Ligat und Durchtr d Tubae uterinae, n.n.bez.        | 66.39.00↔ | So bds Destr o Verschluss d Tubae uterinae, n.n.bez.      |
| 66.22.10↔ | Bds endsk Lgt u Drchtr d Tb utr, m prt Slpngkt                 | 66.39.10↔ | So bds Destr o Verschluss d Tub uterinae, d Elektrkoag    |
| 66.22.99↔ | Bds endosk Ligat und Durchtr d Tubae uterinae, sonstige        | 66.39.99↔ | So bds Destr o Verschluss d Tubae uterinae, So            |
| 66.29.00↔ | So bds endosk Destr o Verschluss d Tub utr, n.n.bez.           | 66.8↔     | Insufflation einer Tuba uterina                           |
| 66.29.10↔ | Bds endosk Destr o Verschluss d Tub utr, d Elektrkoag          | 66.92↔    | Einseitige Destruktion oder Verschluss einer Tuba uterina |
| 66.29.99↔ | So bds endosk Destr o Verschluss d Tubae uterinae, So          | 68.23↔    | Endometrium-Abtragung                                     |
| 66.31↔    | Sonstige beidseitige Ligatur und Quetschung der Tubae uterinae | 69.09↔    | Sonstige Dilatation und Curettage                         |
| 66.32.00↔ | So bds Ligat und Durchtr d Tubae uterinae, n.n.bez.            | 69.59↔    | Sonstige Aspirationscurettage am Uterus                   |
| 66.32.10↔ | So bds Ligat u Durchtr d Tub utr, m part Salpingekt            | 69.6↔     | Chir Massnahmen zur Prov oder Regul der Menstr            |

**ADRG N11****Andere ORProzeduren an den weiblichen Geschlechtsorganen**

Prozedur in Tabelle N11-1

**DRG N11A****Andere ORProzeduren an den weiblichen Geschlechtsorganen mit äußerst schweren CC**

PCCL &gt; 3

**DRG N11B****Andere ORProzeduren an den weiblichen Geschlechtsorganen mit schweren CC oder CC**

PCCL &gt; 1

**DRG N11C****Andere ORProzeduren an den weiblichen Geschlechtsorganen ohne CC****Prozedur N11-1**

|           |   |           |   |
|-----------|---|-----------|---|
| 03.93.00↔ | Implnt o Erstz d Elktrd(n) e spn Neurstm, n.n.bz.             | 03.93.20↔ | Implnt/ErstzElktrdprmn epd Neurstm, Enzllsys, Dauerst, Prk      |
| 03.93.10↔ | Implnt o Erstz d Elktrd(n) e tmp epd Neurstm, Enzllsys, Tstsm | 03.93.21↔ | Implnt o Erstz d Elktrd(n) prmn epd Neurstm,Mhrlsys,Dauerst,Prk |
| 03.93.11↔ | Implnt o Erstz d Elktrd(n) e tmp epd Neurstm, Mhrlsys, Tstsm  |           |   |

|           |  |           |  |
|-----------|--|-----------|--|
| 03.93.22↔ | Implnt/ErstzElktrd(n)prmn epd Neurstm/Enzlsys/Dauerst, offn chr  | 40.3x.20↔ | Regionale Lymphekt i Rahmen e and Eingr, n.n.bez.                |
| 03.93.23↔ | Implnt/ErstzElktrd(n)prmn epd Neurstm/Mhrlsys/Dauerst, offn chr  | 40.3x.21↔ | Regionale Lymphekt i Rahmen e and Eingr, zervikal                |
| 03.93.30↔ | Implant o Ersetz e subd Elektrod zur Vorderwstm                  | 40.3x.22↔ | Regionale Lymphekt i Rahmen e and Eingr, axillär                 |
| 03.93.99↔ | Implant o Ersetz d Elektrod(n) e spinalen Neurostim, So          | 40.3x.23↔ | Rg Lymphkt i Rhmn e and Engr, praort, plvn o Iliakl              |
| 03.94.00↔ | Entf d Elektrod(n) e spinalen Neurostim, n.n.bez.                | 40.3x.24↔ | Regionale Lymphekt i Rahmen e and Eingr, obturatorisch           |
| 03.94.10↔ | Entf d Elktrd(n) e epd Neurstm, Stbl, Enzlsys                    | 40.3x.25↔ | Regionale Lymphekt i Rahmen e and Eingr, inguinale               |
| 03.94.11↔ | Entf d Elektrod(n) e epid Neurostim, Stabel, Mehrelsys           | 40.3x.26↔ | Reg Lymphekt i Rahmen e and Eingr, mediast und peribr            |
| 03.94.20↔ | Entf d Elktrd(n) e epd Neurstm, Plttl, Enzlsys                   | 40.3x.29↔ | Regionale Lymphekt i Rahmen e and Eingr, sonstige                |
| 03.94.21↔ | Entf d Elktrd(n) e epd Neurstm, Plttl, Mhrlsys                   | 45.27↔    | Intestinale Biopsie an nicht näher bezeichneter Stelle           |
| 03.94.30↔ | Entf d Elektrod(n) e subd Neurostim zur Vorderwstm               | 46.99.10↔ | Sonstige Operationen am Darm, Dekompression des Darnes           |
| 03.94.99↔ | Entf d Elektrod(n) e spinalen Neurostim, sonstige                | 46.99.21↔ | So Op a Darm, EndoLoop und Clippen a Darm, offen chir            |
| 04.92.00↔ | Implnt o Erstz d Elktrd(n) e prph Neurstm, n.n.bez.              | 46.99.22↔ | So Op a Darm, EndoLoop und Clippen a Darm, laparask              |
| 04.92.10↔ | Implnt o Erstz d Elktrd(n) e tmp prph Neurstm, Enzlsys, Tstsm    | 46.99.31↔ | Sonstige Operationen a Darm, Injekt a Darm, offen chir           |
| 04.92.11↔ | Implnt o Erstz d Elktrd(n) e tmp prph Neurstm, Mhrlsys, Tstsm    | 46.99.32↔ | Sonstige Operationen am Darm, Injektion am Darm, laparoskopisch  |
| 04.92.20↔ | Implnt o Erstz d Elktrd(n) prmn prph Neurstm, Stbl, Enzlsys, Prk | 46.99.41↔ | So Op a Darm, Transduod Drain e Pankrzyst, offen chir            |
| 04.92.21↔ | Implnt o Erstz Elktrd(n) prmn prph Neurstm, Stbl, Mhrlsys, Prk   | 46.99.42↔ | So Op a Darm, Transduod Drain e Pankrzyst, laparask              |
| 04.92.30↔ | Implnt/Erstz Elktrd prmn prph Neurstm/Plttl/Enzlsys, offnchr     | 46.99.51↔ | S Op a Dm, Enl o Wchs e N slbxp Prth a Dm, offn chr              |
| 04.92.31↔ | Implnt/ErstzElktrd(n)prmn prph Neurstm/Plttl/Mhrlsys, offn chr   | 46.99.52↔ | S Op a Dm, Enl o Wchs e N slbxp Prth a Dm, lprsk                 |
| 04.92.40↔ | Implantation oder Ersetzen einer Vagusnervstimulationselektrode  | 46.99.61↔ | S Op a Dm, Enl o Wchs e slbxp Prth a Dm, offn chr                |
| 04.92.99↔ | Implant o Ersetz d Elektrod(n) e periph Neurostim, So            | 46.99.62↔ | S Op a Dm, Enl o Wchs e slbxp Prth a Dm, lprsk                   |
| 05.23↔    | Lumbale Sympathektomie   | 46.99.71↔ | Sonstige Op a Darm, Entf e Prothese, offen chir                  |
| 05.24↔    | Präsakrale Sympathektomie  | 46.99.72↔ | Sonstige Operationen a Darm, Entf e Prothese, laparask           |
| 34.03↔    | Rethorakotomie   | 46.99.80↔ | Sonstige Operationen am Darm, Durchtrennung der Laddschen Bänder |
| 40.11.00↔ | Biopsie an einer lymphatischen Struktur, n.n.bez.                | 46.99.91↔ | Sonstige Operationen am Darm, offen chirurgisch                  |
| 40.11.10↔ | Off (Inzs) Biops e mdiast, praaortln, iliakln o plvnn Lymphkn    | 46.99.92↔ | Sonstige Operationen am Darm, laparoskopisch                     |
| 40.11.11↔ | Off (Inzs) Biops e zrv, sprklvklärn, axillär o inguinln Lymphkn  | 47.09↔    | Sonstige Appendektomie   |
| 40.11.20↔ | Geschlossene [perkutane] [Nadel-] Biopsie von Lymhknoten         | 47.19↔    | Sonstige inzidente Appendektomie                                 |
| 40.11.99↔ | Biopsie an einer lymphatischen Struktur, sonstige                | 47.2↔     | Drainage eines Appendixabszesses                                 |
| 40.19↔    | Sonstige diagnostische Massnahmen an lymphatischen Strukturen    | 47.91↔    | Appendikostomie  |
| 40.22.00↔ | Exzision eines mamma-internalen Lymphknotens, n.n.bez.           | 47.92↔    | Verschluss einer Appendixfistel                                  |
| 40.22.10↔ | Exzision eines mamma-internalen Lymphknotens, thorakoskopisch    | 47.99↔    | Sonstige Operationen an der Appendix                             |
| 40.22.20↔ | Exzision eines mamma-internalen Lymphknotens, offen chirurgisch  | 50.12↔    | Offene Biopsie an der Leber                                      |
| 40.22.99↔ | Exzision eines mamma-internalen Lymphknotens, sonstige           | 50.14↔    | Laparoskopische Leberbiopsie                                     |
| 40.24.00↔ | Exzision eines inguinalen Lymphknotens, n.n.bez.                 | 54.11↔    | Probeparotomie   |
| 40.24.10↔ | Exz e inguinalen Lymphkn, offen chir, ohne Markierung            | 54.12.00↔ | Wiedereröffnung einer kürzlichen Laparotomie, n.n.bez.           |
| 40.24.11↔ | Exz e inguinalen Lymphkn, offen chir, mit Markierung             | 54.12.10↔ | Wiedereröffn e kürzlichen Laparot, SecondlookLaparot             |
| 40.24.20↔ | Exzision eines inguinalen Lymphknotens, laparoskopisch           | 54.12.99↔ | Wiedereröffnung einer kürzlichen Laparotomie, sonstige           |
| 40.24.99↔ | Exzision eines inguinalen Lymphknotens, sonstige                 | 54.19.00↔ | Sonstige Laparotomie, n.n.bez.                                   |
| 40.29.00↔ | Einfache Exzision einer anderen lymphatischen Struktur, n.n.bez. | 54.19.10↔ | Sonstige Laparotomie, Laparotomie mit Drainage                   |
| 40.29.10↔ | Exzision eines mediastinalen Lymphknotens, n.n.bez.              | 54.19.99↔ | Sonstige Laparotomie, sonstige                                   |
| 40.29.11↔ | Exzision eines mediastinalen Lymphknotens, offen chirurgisch     | 54.21.00↔ | Laparoskopie, n.n.bez.   |
| 40.29.12↔ | Exzision eines mediastinalen Lymphknotens, thorakoskopisch       | 54.21.10↔ | Laparoskopie, Diagnostische Laparoskopie                         |
| 40.29.19↔ | Exzision eines mediastinalen Lymphknotens, sonstige              | 54.21.20↔ | Laparoskopie, Zugangsweg f Chir (Ther) Interventionen            |
| 40.29.20↔ | Exzision eines paraaortalen Lymphknotens                         | 54.21.30↔ | Laparoskopie, Laparoskopie mit Drainage                          |
| 40.29.30↔ | Exzision eines iliakalen Lymphknotens                            | 54.21.99↔ | Laparoskopie, sonstige   |
| 40.29.70↔ | Exzision eines Lymphangioms oder Hygroma cysticum                | 54.4x.00↔ | Exzision oder Destruktion von Peritonealgewebe, n.n.bez.         |
| 40.29.80↔ | Exz mehrerer abd Lymphknstat (mit Leberbiop), n.n.bez.           | 54.4x.10↔ | Exz o Dstr v Prtnealgw, Exz v Appndcs eploicae                   |
| 40.29.81↔ | Exz mhr abd Lymphknstt (m Lbrbiop), offn chr [StgLprt]           | 54.4x.11↔ | Exz oder Dstr v Peritonealgew, Exz von Mesenterium               |
| 40.29.82↔ | Exz mhr abd Lymphknstt (m Lbrbiop), lprsk [StGLprskpie]          | 54.4x.12↔ | Exz oder Dstr v Peritonealgewebe, Exz von Omentum                |
| 40.29.89↔ | Exz mehrerer abd Lymphknstat (mit Leberbiop), sonstige           | 54.4x.99↔ | Exzision oder Destruktion von Peritonealgewebe, sonstige         |
| 40.29.99↔ | Einfache Exzision einer anderen lymphatischen Struktur, sonstige | 54.51↔    | Laparoskopische Lösung von peritonealen Adhäsionen               |
| 40.3x.00↔ | Exzision von regionalen Lymphknoten, n.n.bez.                    | 54.59↔    | Sonstige Lösung von peritonealen Adhäsionen                      |
| 40.3x.09↔ | Exzision von regionalen Lymphknoten, sonstige                    | 54.61↔    | Wiederverschluss einer postoperativen abdominalen Wunddehiszenz  |
| 40.3x.10↔ | Regionale Lymphadenektomie als selbständiger Eingriff, n.n.bez.  | 54.62↔    | Verzögerter Verschluss einer granulierenden Abdominalwunde       |
| 40.3x.11↔ | Regionale Lymphadenektomie als selbständiger Eingriff, zervikal  | 54.63.00↔ | Sonstige Naht an der Bauchwand, n.n.bez.                         |
| 40.3x.12↔ | Regionale Lymphadenektomie als selbständiger Eingriff, axillär   | 54.63.10↔ | Sonstige Nht an d Bauchw, Nht e Verletzung an d Bauchw           |
| 40.3x.13↔ | Rg Lymphkt als slbst Engr, praort, plvn, obttrsch o Iliakl       | 54.63.99↔ | Sonstige Naht an der Bauchwand, sonstige                         |
| 40.3x.14↔ | Reg Lymphekt als selbst Eingr, inguinal, offen chir              | 54.92↔    | Entfernen eines Fremdkörpers aus der Peritonealhöhle             |
| 40.3x.15↔ | Reg Lymphekt als selbst Eingr, inguinale, laparask               | 54.99.00↔ | Sonstige Operationen in der Abdominal-Region, n.n.bez.           |
| 40.3x.16↔ | Reg Lymphekt als selbst Eingr, mediast und peribr                | 54.99.10↔ | Einsatz eines Klammernahtgerätes, n.n.bez.                       |
| 40.3x.19↔ | Regionale Lymphadenektomie als selbständiger Eingriff, sonstige  | 54.99.11↔ | Einsatz eines zirkulären Klammernahtgerätes, offen chirurgisch   |
|           |  | 54.99.12↔ | Ens e zrklläm Klmmrnhtgräts, übr vrbsthnd Körperöffngn           |
|           |  | 54.99.13↔ | Einsatz eines linearen Klammernahtgerätes, offen chirurgisch     |
|           |  | 54.99.14↔ | Einsatz eines linearen Klammernahtgerätes, laparoskopisch        |
|           |  | 54.99.19↔ | Einsatz eines Klammernahtgerätes,sonstige                        |
|           |  | 54.99.20↔ | Art d verwendeten Mat f Gewers und Gewerst, n.n.bez.             |
|           |  | 54.99.21↔ | Nicht resorbierbares Material ohne Beschichtung                  |



|           |   |           |   |
|-----------|---|-----------|---|
| 54.99.22↔ | Nicht resorbierbares Material mit antimikrobieller Beschichtung | 57.59.20↔ | Off Exz o Destr v and Läs o Gew an d Harnbl, Myektomie          |
| 54.99.23↔ | Nicht resorbierbares Material mit Titanbeschichtung             | 57.59.99↔ | Off Exz o Destr von and Läs o Gew an d Harnbl, sonstige         |
| 54.99.24↔ | Nicht resorbierbares Material, mit sonstiger Beschichtung       | 57.6x.00↔ | Partielle Zystektomie, n.n.bez.                                 |
| 54.99.25↔ | Composite-Material  | 57.6x.10↔ | Part Zystektomie, oh Ureterneimplantation, offen chir           |
| 54.99.26↔ | (Teil-) resorbierbares Material, synthetisch                    | 57.6x.11↔ | Part Zystektomie, oh Ureterneimplantation, laparask             |
| 54.99.27↔ | (Teil-) resorbierbares Material, biologisch                     | 57.6x.12↔ | Part Zystekt, m eins o beids Ureterneimpl, offen chir           |
| 54.99.29↔ | Art d verwendeten Mat f Gewer und Gewverst, sonstige            | 57.6x.13↔ | Part Zystekt, m eins o beids Ureterneimpl, laparask             |
| 54.99.30↔ | S Op i d AbdRg, Rs v Gw i d Bauchrg oh schr Orgnuordnng         | 57.6x.20↔ | Prt Zystkt, Sprtrg o sbtt Rsktion, oh Urtneimpl, offn chr       |
| 54.99.40↔ | So Op i d AbdReg, Rev e kutperit Fistel ( Kathverwsys)          | 57.6x.21↔ | Prt Zystkt, Sprtrg o sbtt Rs, oh Urtneimpl, lprsk               |
| 54.99.41↔ | S Op i d AbdRg, Entf o Vrschl e ktrpt Fstl (Kthvrwsys)          | 57.6x.22↔ | Prt Zystkt, Sprtrg o sbtt Rs m eins o beids Urtneimpl, offn chr |
| 54.99.50↔ | So Op i d AbdReg, Anl e temp Bauchwandverschlusses              | 57.6x.23↔ | Prt Zystkt, Sprtrg o sbtt Rs m eins o beids Urtneimpl, lprsk    |
| 54.99.60↔ | Sonstige Operationen in der Abdominal-Region, Lumbotomie        | 57.6x.99↔ | Partielle Zystektomie, sonstige                                 |
| 54.99.61↔ | Sonstige Operationen in der Abdominal-Region, Relumbotomie      | 57.71.00↔ | Radikale Zystektomie, n.n.bez.                                  |
| 54.99.99↔ | Sonstige Operationen in der Abdominal-Region, sonstige          | 57.71.10↔ | Rad Zystektomie, oh Urethrektomie, b Mann, offen chir           |
| 56.41.00↔ | Partielle Ureterektomie, n.n.bez.                               | 57.71.11↔ | Rad Zystektomie, oh Urethrektomie, b Mann, laparask             |
| 56.41.10↔ | Part Ureterektomie, Res d Ureterostiums, Perktransves           | 57.71.20↔ | Rad Zystektomie, m Urethrektomie, b Mann, offen chir            |
| 56.41.11↔ | Part Ureterektomie, Res d Ureterostiums, transurethral          | 57.71.21↔ | Radikale Zystektomie, m Urethrektomie, b Mann, laparask         |
| 56.41.12↔ | Part Ureterektomie, Res d Ureterostiums, offen chir             | 57.71.30↔ | Rad Zystektomie, oh Urethrektomie, b d Frau, offen chir         |
| 56.41.20↔ | Partielle Ureterektomie, offen chirurgisch                      | 57.71.31↔ | Rad Zystektomie, oh Urethrektomie, b d Frau, laparask           |
| 56.41.21↔ | Partielle Ureterektomie, laparoskopisch                         | 57.71.40↔ | Rad Zystektomie, m Urethrektomie, b d Frau, offen chir          |
| 56.41.30↔ | Partielle Ureterektomie, Resektion eines Ureterstumpfes         | 57.71.41↔ | Rad Zystektomie, m Urethrektomie, b d Frau, laparask            |
| 56.41.40↔ | Resektion einer Ureterozele, transurethral                      | 57.71.50↔ | Rad Zystekt, BeEviszeration (Exent) b Mann, offen chir          |
| 56.41.41↔ | Resektion einer Ureterozele, offen chirurgisch                  | 57.71.51↔ | Rad Zystekt, BeEviszeration (Exent) b Mann, laparask            |
| 56.41.49↔ | Resektion einer Ureterozele, sonstiger Zugang                   | 57.71.99↔ | Radikale Zystektomie, sonstige                                  |
| 56.41.99↔ | Partielle Ureterektomie, sonstige                               | 57.79.00↔ | Sonstige totale Zystektomie, n.n.bez.                           |
| 56.51.00↔ | Aufbau einer kutanen Ureteroileostomie, n.n.bez.                | 57.79.10↔ | So tot Zystekt, Einf Zystekt, b Mann, offen chir                |
| 56.51.10↔ | Aub kt Urtst, Urtleoktst [IlCon]/Urtklktst [Kln/SgmCon], of chr | 57.79.11↔ | So tot Zystektomie, Einf Zystektomie, b Mann, laparask          |
| 56.51.11↔ | Ab Urtst, Urtleoktst [IlCon]/Urtklktst [Kln/SgmCon], lprsk      | 57.79.20↔ | So tot Zystekt, Einf Zystekt, b d Frau, offen chir              |
| 56.51.12↔ | Afb e kt Urtst, m Drmtrpt [Cnduit] (N kntn Stm), S Zg           | 57.79.21↔ | So tot Zystekt, Einf Zystekt, b d Frau, laparask                |
| 56.51.20↔ | Afb e kt Urtst, Umwdl e and sprvs Hrnbl i e ktn Urtst           | 57.79.99↔ | Sonstige totale Zystektomie, sonstige                           |
| 56.51.30↔ | Aufb e kut Ureteroileostomie, m Darmres (kontin Stoma)          | 57.81↔    | Naht einer Harnblasenverletzung                                 |
| 56.51.99↔ | Aufbau einer kutanen Ureteroileostomie, sonstige                | 57.82↔    | Verschluss einer Zystostomie                                    |
| 56.52.00↔ | Revision einer kutanen Ureteroileostomie, n.n.bez.              | 57.83↔    | Verschluss einer vesikointestinalen Fistel                      |
| 56.52.10↔ | Rev e kut Ureteroileostomie, m Darminterponat [Conduit]         | 57.84.00↔ | Verschluss einer anderen Harnblasenfistel, n.n.bez.             |
| 56.52.20↔ | Rev e kut Ureteroileostomie, m Darmres (kontin Stoma)           | 57.84.10↔ | Vrschl e and Hrnblfst, (Vrschl e) vskvg Fstl, offn chr (bd)     |
| 56.52.99↔ | Revision einer kutanen Ureteroileostomie, sonstige              | 57.84.11↔ | Vrschl e and Hrnblfst, Vrschl e vskvg Fstl, vg                  |
| 56.61.00↔ | Aufbau einer anderen kutanen Ureterostomie, n.n.bez.            | 57.84.12↔ | Vrschl e and Hrnblfst, Vrschl e vskvg Fstl, trnsvs              |
| 56.61.10↔ | Afb e and kt Urtst, Urtkneostmie u Trnsrtkneostmie, lprsk       | 57.84.13↔ | Vrschl e and Hrnblfst, Vrschl e vskvg Fstl, lprsk               |
| 56.61.20↔ | Afb e and kt Urtst, Umwdl e and sprvs Hrnbl i e ktn Urtst       | 57.84.20↔ | Vrschl e and Hrnblfst, Vrschl e vskkt Fstl, offn chr            |
| 56.61.99↔ | Aufbau einer anderen kutanen Ureterostomie, sonstige            | 57.84.21↔ | Vrschl e and Hrnblfst, Vrschl e vskkt Fstl, lprsk               |
| 56.62↔    | Revision einer anderen kutanen Ureterostomie                    | 57.84.99↔ | Verschluss einer anderen Harnblasenfistel, sonstige             |
| 56.71.00↔ | Harnableitung in den Darm, n.n.bez.                             | 57.88↔    | Sonstige Anastomose an der Harnblase                            |
| 56.71.10↔ | Harnabl i D Darm, Uretsigt m Reservbild, offen chir             | 57.89↔    | Sonstige plastische Rekonstruktion an der Harnblase             |
| 56.71.11↔ | Harnabl i D Darm, Uretsigt m Reservbild, laparask               | 57.92↔    | Dilatation am Harnblasenhals                                    |
| 56.71.20↔ | Hrnbl i D Dm, Umwdl e and sprvs Hrnbl i e Hrnbl i D Dm          | 57.96↔    | Implantation eines elektronischen Blasenstimulators             |
| 56.71.99↔ | Harnableitung in den Darm, sonstige                             | 57.97↔    | Ersetzen eines elektronischen Blasenstimulators                 |
| 56.72↔    | Revision einer ureterointestinalen Anastomose                   | 57.98↔    | Entfernen eines elektronischen Blasenstimulators                |
| 56.75↔    | Transureteroureterostomie                                       | 58.0↔     | Urethrotomie  |
| 56.83↔    | Verschluss einer Ureterostomie                                  | 58.31.00↔ | Endosk Exz o Destr von Läs o Gew an d Urethra, n.n.bez.         |
| 56.92↔    | Implantation eines elektronischen Ureterstimulators             | 58.31.10↔ | Endosk Exz o Destr von Läs o Gew an d Urethra, Exz              |
| 56.93↔    | Ersetzen eines elektronischen Ureterstimulators                 | 58.31.11↔ | Endosk Exz o Destr von Läs o Gew an d Urethra, Destr            |
| 56.94↔    | Entfernen eines elektronischen Ureterstimulators                | 58.31.99↔ | Endosk Exz o Destr von Läs o Gew an d Urethra, sonstige         |
| 56.99.00↔ | Sonstige Operationen an einem Ureter, n.n.bez.                  | 58.41↔    | Naht einer Urethraverletzung                                    |
| 56.99.10↔ | Sonstige Op an e Ureter, Freil d Ureters (zur Explor)           | 58.42↔    | Verschluss einer Urethrostomie                                  |
| 56.99.20↔ | So Op an e Uret, Revisionsoperation a Uret, offen chir          | 58.43.00↔ | Verschluss einer anderen Urethrafistel, n.n.bez.                |
| 56.99.21↔ | So Op an e Uret, Revisionsoperation a Uret, So Zugang           | 58.43.10↔ | Vrschl e and Urthfst, Vrschl e urthrvg Fstl, offn chr (bd)      |
| 56.99.30↔ | So Op an e Ureter, Injekt b Ostiuminsuf, transurethral          | 58.43.11↔ | Vrschl e and Urthfst, Vrschl e urthrvg Fstl, lprsk              |
| 56.99.31↔ | So Op an e Ureter, Injekt b Ostiuminsuf, offen chir             | 58.43.12↔ | Vrschl e and Urthfst, Vrschl e urthrvg Fstl, vg                 |
| 56.99.32↔ | So Op an e Ureter, Injekt b Ostiuminsuf, So Zugang              | 58.43.20↔ | Vrschl e and Urthfst, Vrschl e urthrktnn Fstl                   |
| 56.99.99↔ | Sonstige Operationen an einem Ureter, sonstige                  | 58.43.30↔ | Vrschl e and Urthfst, Vrschl e urthrktln Fstl                   |
| 57.34↔    | Offene Biopsie der Harnblase                                    | 58.43.99↔ | Verschluss einer anderen Urethrafistel, sonstige                |
| 57.49.00↔ | S trnsrthr Exz o Dstr v Läs o Gw d Hrnbl, n.n.bz.               | 58.44↔    | Reanastomose der Urethra  |
| 57.49.10↔ | S trnsrthr Exz o Dstr v Läs o Gw d Hrnbl, Exz, trnsrth          | 58.45.00↔ | Plast Rekonstruktion b Hypospad o Eüipsoid, n.n.bez.            |
| 57.49.11↔ | S trnsrthr Exz o Dstr v Läs o Gw d Hrnbl, Dstr, trnsrth         | 58.45.10↔ | Plast Rekonstruktion b Hypospad o Eüipsoid, b d Frau            |
| 57.49.12↔ | S trnsrthr Exz o Dstr v Läs o Gw d Hrnbl, Rs, trnsrth           | 58.45.20↔ | Plst Rk b Hypspd o Eüpspd, b Mnn, Schftaufchtng u Chrdktmie     |
| 57.49.99↔ | So transurethr Exz o Destr von Läs o Gew d Harnbl, So           | 58.45.21↔ | Plast Reko b Hypospad o Eüipsoid, b Mann, So Verfahren          |
| 57.51↔    | Exzision des Urachus  | 58.45.99↔ | Plast Rekonstruktion b Hypospad o Eüipsoid, sonstige            |
| 57.58↔    | Laparosk Exz o Destr von and Läs o Gew an d Harnbl              | 58.46.00↔ | Sonstige Rekonstruktion der Urethra, n.n.bez.                   |
| 57.59.00↔ | Off Exz o Destr von and Läs o Gew an d Harnbl, n.n.bez.         | 58.46.10↔ | So Reko d Ureth, Reko d dist Teils d Ureth na Verletz           |
| 57.59.10↔ | Off Exz o Dstr v and Läs o Gw an d Hrnbl, Exz, offn chr         | 58.46.11↔ | S Rk d Urth, Rk d Prs prsttc o d Prs mmbncea d Urth n Vrltz     |

|           |  |           |  |
|-----------|--|-----------|--|
| 58.46.99↔ | Sonstige Rekonstruktion der Urethra, sonstige                    | 83.45.12↔ | Sonstige Myektomie, Oberarm und Ellenbogen                       |
| 58.47↔    | Urethrale Meatoplastik   | 83.45.13↔ | Sonstige Myektomie, Unterarm                                     |
| 58.49.00↔ | Sonstige plastische Rekonstruktion an der Urethra, n.n.bez.      | 83.45.14↔ | Sonstige Myektomie, Brustwand, Bauch und Rücken                  |
| 58.49.10↔ | S Plst Rk an d Urth, Enz Plst Rk d Urth, m Präp o Pnsh           | 83.45.15↔ | Sonstige Myektomie, Leisten- und Genitalregion und Gesäss        |
| 58.49.11↔ | S Plst Rk an d Urth, Enz Plst Rk d Urth, m Mnd o Hmblschlh, S Rk | 83.45.16↔ | Sonstige Myektomie, Untere Extremität                            |
| 58.49.20↔ | S Plst Rk an Urth, Zweiz Plst Rk Urth, erst Stzng, m Präp o Pnsh | 83.45.19↔ | Sonstige Myektomie, Andere Lokalisation                          |
| 58.49.21↔ | Plst Rk an Urth, Zweiz Plst Rk Urth, erst Stzng, Mnd/Hmblschlh   | 83.45.99↔ | Sonstige Myektomie, sonstige                                     |
| 58.49.29↔ | S Plst Rk d Urth, zweizeitig, erst Stzng, S Rk                   | 83.92↔    | Einsetzen oder Ersetzen eines Skelettmuskelstimulators           |
| 58.49.99↔ | Sonstige plastische Rekonstruktion an der Urethra, sonstige      | 83.93↔    | Entfernen eines Skelettmuskelstimulators                         |
| 58.5x.00↔ | Lösung einer Urethrastraktur, n.n.bez.                           | 86.06.00↔ | Einsetz e vollständig implantbar Infnpump, n.n.bez.              |
| 58.5x.10↔ | Lös e Urthrstkrtr, Trmsrthr Inzns d Sphnct urthrae extrns        | 86.06.10↔ | Erstz e vllst implntbr Infmp z intrv Infs m prgrmb vriab Tgspr   |
| 58.5x.20↔ | Lösung einer Urethrastraktur, Urethrotomia interna               | 86.06.11↔ | Erstz vllst implntbr Infmp z intrv Infs m knst Flssr(gsdrcbtr)   |
| 58.5x.99↔ | Lösung einer Urethrastraktur, sonstige                           | 86.06.20↔ | Erstz vllst implntbr Infmpintrth/epd Infsprgrmb vriab Tgspr      |
| 58.6↔     | Dilatation der Urethra   | 86.06.21↔ | Erstz vllst implntbr Infmp z intrth u epd Infs m kst Flssr(gdbr) |
| 58.91↔    | Inzision am Periuethralgewebe                                    | 86.06.99↔ | Einsetz e vollständig implantbar Infnpump, sonstige              |
| 58.92↔    | Exzision am Periuethralgewebe                                    | 86.08.00↔ | Ersetz e vollständig implantbar Infnpump, n.n.bez.               |
| 59.00↔    | Retropéritoneale Dissektion, n.n.bez.                            | 86.08.10↔ | Erstz e vllst implntbr Infmp z intrv Infs m prgrmb vriab Tgspr   |
| 59.09↔    | Sonstige Inzision am perirenal oder periureteralen Gewebe        | 86.08.11↔ | Erstz vllst implntbr Infmp z intrv Infs m knst Flßrt(gsdrcbtr)   |
| 59.11↔    | Sonstige Lösung von perivesikalen Adhäsionen                     | 86.08.20↔ | Erstz vllst implntbr Infmpintrth/epd Infsprgrmb vriab Tgspr      |
| 59.12↔    | Laparoskopische Lösung von perivesikalen Adhäsionen              | 86.08.21↔ | Erstz vllst implntbr Infmp z intrth u epd Inf knst Flr(gdbr)     |
| 59.19↔    | Sonstige Inzision am perivesikalen Gewebe                        | 86.08.99↔ | Ersetz e vollständig implantbar Infnpump, sonstige               |
| 59.91↔    | Exzision am perirenal oder perivesikalen Gewebe                  | 86.94.00↔ | Erstz/ErstzPlsgnrtNeurstmeinz Leit, N spzf ob auflb, n.n.bz.     |
| 59.92↔    | Sonstige Operationen am perirenal oder perivesikalen Gewebe      | 86.94.10↔ | Erstz v Plsgnrt e intrkr Neurstm m einz Leit, N wiedrauf         |
| 59.99↔    | Sonstige Operationen an den Harnorganen                          | 86.94.11↔ | Erstz v Plsgnrt e epd Neurstm m einz Leit, N wiedrauf            |
| 66.31↔    | Sonstige beidseitige Ligatur und Quetschung der Tubae uterinae   | 86.94.12↔ | Erstz v Plsgnrt e prph Neurstm m einz Leit, N wiedrauf           |
| 66.32.00↔ | So bds Ligat und Durchtr d Tubae uterinae, n.n.bez.              | 86.94.20↔ | Erstz v Plsgnrt e intrkr Neurstm m einz Leit, N wiedrauf         |
| 66.32.10↔ | So bds Ligat u Durchtr d Tub uter, m part Salpingekt             | 86.94.21↔ | Erstz v Plsgnrt e epd Neurstm m einz Leit, N wiedrauf            |
| 66.32.99↔ | So bds Ligat und Durchtr d Tubae uterinae, So                    | 86.94.22↔ | Erstz v Plsgnrt e prph Neurstm m einz Leit, N wiedrauf           |
| 66.92↔    | Einseitige Destruktion oder Verschluss einer Tuba uterina        | 86.94.99↔ | Erstz/ErstzPlsgnrtNeurstmeinz Leit, N spzfiert ob auflb          |
| 69.19↔    | So Exz oder Destr an Uterus und uter Halteapp                    | 86.95.00↔ | Erstz/ErstzPlsgnrtNeurstmdpp Leit, N spzf ob auflb, n.n.bz.      |
| 69.6↔     | Chir Massnahmen zur Prov oder Regul der Menstr                   | 86.95.10↔ | Erstz v Plsgnrt e intrkr Neurstm, MhrKnl Syst, N wiedrauf        |
| 69.92.01↔ | Behandlung wegen Infertilität, n.n.bez.                          | 86.95.11↔ | Erstz v Plsgnrt e epd Neurstm, MhrKnl Syst, N wiedrauf           |
| 69.92.10↔ | Künstliche Insemination, n.n.bez.                                | 86.95.12↔ | Erstz v Plsgnrt e prph Neurstm, MhrKnl Syst, N wiedrauf          |
| 69.92.11↔ | Intrauterine Insemination  | 86.95.20↔ | Erstz v Plsgnrt e intrkr Neurstm, MhrKnl Syst, N wiedrauf        |
| 69.92.12↔ | Direkte intraperitoneale Insemination (DIPI)                     | 86.95.21↔ | Erstz v Plsgnrt e epd Neurstm, MhrKnl Syst, N wiedrauf           |
| 69.92.19↔ | Künstliche Insemination, sonstige                                | 86.95.22↔ | Erstz v Plsgnrt e prph Neurstm, MhrKnl Syst, N wiedrauf          |
| 69.92.20↔ | Fllkplkt u Ovmsp, intrtb Gmtntrf (GIFT), n.n.bz.                 | 86.95.99↔ | Erstz o Erstz v Plsgnrt e Neurstm m dpp Leit, N spzf ob auflb, S |
| 69.92.21↔ | Perkutane Follikelpunktion (unter sonographischer Kontrolle)     | 86.96.00↔ | Erstz o Erstz v snst Plsgnrt e Neurstm, n.n.bz.                  |
| 69.92.22↔ | Laparoskopische Ovumaspriation                                   | 86.96.10↔ | Einsetzen von Pulsgenerator zur Vorderwurzelstimulation          |
| 69.92.23↔ | Transvaginale Ovumaspriation                                     | 86.96.11↔ | Einsetzen von Pulsgenerator zur Vagusnervstimulation             |
| 69.92.24↔ | Laparosk Ovumasp m intratubärem Gametentrif (GIFT)               | 86.96.20↔ | Ersetzen von Pulsgenerator zur Vorderwurzelstimulation           |
| 69.92.29↔ | Follikelpkt und Ovumasp, intratub Gametentrif (GIFT), So         | 86.96.21↔ | Ersetzen von Pulsgenerator zur Vagusnervstimulation              |
| 69.92.30↔ | In-vitro-Fertilisation (IVF) und sonstiger Transfer, n.n.bez.    | 86.96.99↔ | Einsetz o Ersetz von sonst Pulsgenerat e Neurostim, So           |
| 69.92.31↔ | Embryotransfer   | 86.97↔    | Einsetzen aufladb Neurostim, aufladb, 1L                         |
| 69.92.32↔ | Intratubärer Zygotenttransfer (ZIFT)                             | 86.98.00↔ | Erstz o Erstz v auflb Plsgnrt e Neurstm m dpp Leit, n.n.bz.      |
| 69.92.39↔ | In-vitro-Fertilisation (IVF) und sonstiger Transfer, sonstige    | 86.98.10↔ | Erstz v auflb Plsgnrt e intrkr Neurstm, Mhrksys                  |
| 69.92.99↔ | Behandlung wegen Infertilität, sonstige                          | 86.98.11↔ | Einsetz v auflb Pulsgenerat e epid Neurostim, Mehrksys           |
| 70.12↔    | Kuldotomie   | 86.98.12↔ | Erstz v auflb Plsgnrt e prph Neurstm, Mhrksys                    |
| 70.22↔    | Kuldoskopie  | 86.98.20↔ | Erstz v auflb Plsgnrt e intrkr Neurstm, Mhrksys                  |
| 71.9↔     | Sonstige Operationen an den weiblichen Geschlechtsorganen        | 86.98.21↔ | Ersetz v auflb Pulsgenerat e epid Neurostim, Mehrksys            |
| 83.45.00↔ | Sonstige Myektomie, n.n.bez.                                     | 86.98.22↔ | Erstz v auflb Plsgnrt e prph Neurstm, Mhrksys                    |
| 83.45.10↔ | Sonstige Myektomie, Kopf und Hals                                | 86.98.99↔ | Erstz o Erstz v auflb Plsgnrt e Neurstm m dpp Leit, S            |
| 83.45.11↔ | Sonstige Myektomie, Schulter und Axilla                          |           |  |

**ADRG N13**

**Große Eingriffe an Vagina, Zervix und Vulva**

Prozedur in Tabelle N13-1

**DRG N13A**

**Große Eingriffe an Vagina, Zervix und Vulva, Alter > 80 Jahre oder äußerst schwere oder schwere CC**

Alter > 80 Jahre oder PCCL > 2

**DRG N13B**

**Große Eingriffe an Vagina, Zervix und Vulva, Alter < 81 Jahre, ohne äußerst schwere oder schwere CC**

**Prozedur N13-1**

|           |  |           |  |
|-----------|--|-----------|--|
| 49.79.00↔ | Sonstige Rekonstruktion am Analsphinkter, n.n.bez.               | 67.59↔    | Sonstige Rekonstruktion am inneren Muttermund                  |
| 49.79.10↔ | Sonstige Rekonstruktion a Analsph, Anteriore Anorektpl           | 67.61↔    | Naht eines Zervixrisses  |
| 49.79.11↔ | Sonstige Reko a Analsph, Post sagittale Anorektpl                | 67.62↔    | Verschluss einer zervikalen Fistel                             |
| 49.79.12↔ | S Rk a Anlsph, Erw Pst sgt Anrktpl m Engrffn an Nchbrggn         | 67.69↔    | Sonstige plastische Rekonstruktion an der Zervix               |
| 49.79.13↔ | S Rk a Anlsph, Abdmpr o skroabdmprmeal Drchzgsprtion             | 68.22.00↔ | Inzis oder Exz e kong uterinen Septums, n.n.bez.               |
| 49.79.14↔ | Sonstige Rekonstruktion am Analsphinkter, Anoproktoplastik       | 68.22.10↔ | Inzis oder Exz e kongenitalen uterinen Septums, vaginal        |
| 49.79.15↔ | So Reko a Analsph, So Plast Reko b anorektalen Anom              | 68.22.11↔ | Inzis o Exz e kong uterinen Sept, hysterorsk, oh Kontr         |
| 49.79.99↔ | Sonstige Rekonstruktion am Analsphinkter, sonstige               | 68.22.12↔ | Inzs o Exz e kng utr Spt, hystsrsk, lprsk asst                 |
| 56.84.00↔ | Verschluss einer anderen Ureterfistel, n.n.bez.                  | 68.22.13↔ | Inzs o Exz e kng utr Spt, hystsrsk, sngprhsh asst              |
| 56.84.10↔ | Verschl e and Ureterfist, UretDarmFistel, offen chir             | 68.22.99↔ | Inzis oder Exz e kong uterinen Septums, sonstige               |
| 56.84.11↔ | Verschluss e and Ureterfist, UretDarmFistel, laparask            | 70.13↔    | Lösung von intraluminalen Adhäsionen der Vagina                |
| 56.84.20↔ | Verschl e and Ureterfist, ureterovag Fistel, offen chir          | 70.14↔    | Sonstige Kolpotomie  |
| 56.84.21↔ | Verschl e and Ureterfist, ureterovag Fistel, laparask            | 70.31↔    | Hymenexzision  |
| 56.84.22↔ | Verschluss e and Ureterfist, ureterovag Fistel, vaginal          | 70.33.00↔ | Exzision oder Destruktion einer Läsion an der Vagina, n.n.bez. |
| 56.84.99↔ | Verschluss einer anderen Ureterfistel, sonstige                  | 70.33.10↔ | Destruktion einer Läsion an der Vagina, n.n.bez.               |
| 57.12↔    | Lösung von intralum Adhäs mit Inzis an der Hambl                 | 70.33.11↔ | Destruktion einer Läsion an der Vagina, Kauterisation          |
| 57.21↔    | Vesikostomie   | 70.33.12↔ | Destruktion einer Läsion an der Vagina, Elektrokoagulation     |
| 57.22↔    | Revision einer Vesikostomie                                      | 70.33.13↔ | Destruktion einer Läsion an der Vagina, Laserkoagulation       |
| 57.93.00↔ | (Postoperative) Blutstillung an der Harnblase, n.n.bez.          | 70.33.14↔ | Destruktion einer Läsion an der Vagina, Kryokoagulation        |
| 57.93.10↔ | (Postoperative) Blutstillung an der Harnblase, perkutan          | 70.33.99↔ | Exzision oder Destruktion einer Läsion an der Vagina, sonstige |
| 57.93.11↔ | (Postoperative) Blutstillung an der Harnblase, transurethral     | 70.71↔    | Naht einer Vaginaverletzung                                    |
| 57.93.12↔ | (Postoperative) Blutstillung an der Harnblase, offen chirurgisch | 70.72.00↔ | Verschluss einer kolovaginalen Fistel, n.n.bez.                |
| 57.93.13↔ | (Postoperative) Blutstillung an der Harnblase, laparoskopisch    | 70.72.10↔ | Verschluss einer kolovaginalen Fistel, offen chir (abd)        |
| 57.93.14↔ | (Postoperative) Blutstillung an der Harnblase, über ein Stoma    | 70.72.20↔ | Verschluss einer kolovaginalen Fistel, vaginal                 |
| 57.93.99↔ | (Postoperative) Blutstillung an der Harnblase, sonstige          | 70.72.30↔ | Verschluss einer kolovaginalen Fistel, laparoskopisch          |
| 59.3↔     | Plikatur am urethrovesikaln Übergang                             | 70.72.99↔ | Verschluss einer kolovaginalen Fistel, sonstige                |
| 59.5↔     | Retropubische urethrale Suspension                               | 70.73.00↔ | Verschluss einer rektovaginalen Fistel, n.n.bez.               |
| 59.72↔    | Implantat-Injektion in Urethra und/oder Harnblasenhals           | 70.73.10↔ | Verschluss e rektovaginalen Fistel, offen chir (abd)           |
| 67.33↔    | Destruktion einer Läsion an der Zervix durch Kryochirurgie       | 70.73.20↔ | Verschluss einer rektovaginalen Fistel, vaginal                |
| 67.4x.00↔ | Zervixamputation, n.n.bez.                                       | 70.73.30↔ | Verschluss einer rektovaginalen Fistel, laparoskopisch         |
| 67.4x.10↔ | Radikale Zervixstumpfextirpation, n.n.bez.                       | 70.73.99↔ | Verschluss einer rektovaginalen Fistel, sonstige               |
| 67.4x.11↔ | Rad Zervixstext, oh Lymphekt, offen chir (abd)                   | 70.74↔    | Verschluss einer vaginointestinalen Fistel                     |
| 67.4x.12↔ | Radikale Zervixstumpfextirpation, ohne Lymphadenektomie, vaginal | 70.75↔    | Verschluss einer anderen Vaginalfistel                         |
| 67.4x.13↔ | Rad Zervixstext, oh Lymphekt, vag, laparask untst                | 70.76↔    | Hymenalplastik   |
| 67.4x.14↔ | Radikale Zervixstumpfextirpation, oh Lymphekt, laparask          | 70.79.00↔ | Sonstige plastische Rekonstruktion an der Vagina, n.n.bez.     |
| 67.4x.20↔ | Radikale Zervixstumpfextirpation, mit Lymphadenektomie, n.n.bez. | 70.79.10↔ | Sonstige vaginale Kolporrhaphie mit Beckenbodenplastik         |
| 67.4x.21↔ | Rad Zervixstext, m Lymphekt, offen chir (abd)                    | 70.79.99↔ | Sonstige plastische Rekonstruktion an der Vagina, sonstige     |
| 67.4x.22↔ | Radikale Zervixstumpfextirpation, mit Lymphadenektomie, vaginal  | 70.8↔     | Obliteration des Scheidengewölbes                              |
| 67.4x.23↔ | Rad Zervixstext, m Lymphekt, vag, laparask untst                 | 70.91↔    | Sonstige Operationen an der Vagina                             |
| 67.4x.24↔ | Radikale Zervixstumpfextirpation, m Lymphekt, laparask           | 70.92.00↔ | Sonstige Opertionen am Douglasraum, n.n.bez.                   |
| 67.4x.29↔ | Radikale Zervixstumpfextirpation, mit Lymphadenektomie, sonstige | 70.92.10↔ | Enteroelytzoelenplastik  |
| 67.4x.30↔ | Exzision eines Stumpfes an der Zervix                            | 70.92.99↔ | Sonstige Opertionen am Douglasraum, sonstige                   |
| 67.4x.99↔ | Zervixamputation, sonstige                                       | 71.4x.00↔ | Operationen an der Klitoris, n.n.bez.                          |
| 67.51↔    | Transabdominale Cerclage der Zervix                              | 71.4x.10↔ | Plastische Rekonstruktion der Klitoris (Zieharmonikaplastik)   |
|           |  | 71.4x.99↔ | Operationen an der Klitoris, sonstige                          |
|           |  | 71.61↔    | Partielle Vulvektomie  |
|           |  | 71.62↔    | Totale Vulvektomie   |

**ADRG N14****Hysterektomie mit Beckenbodenplastik außer bei bösartiger Neubildung oder Brachytherapie bei Krankheiten und Störungen der weiblichen Geschlechtsorgane, mehr als ein Belegungstag, mit äußerst schweren CC**

Hauptdiagnose nicht in Tabelle N14-1 und Prozedur in mindestens zwei der Tabellen N14-2, N14-3 oder Prozedur in Tabelle N14-4 und Verweildauer > 1 Tag und PCCL > 3

**DRG N14Z****Hysterektomie mit Beckenbodenplastik außer bei bösartiger Neubildung oder Brachytherapie bei Krankheiten und Störungen der weiblichen Geschlechtsorgane, mehr als ein Belegungstag, mit äußerst schweren CC****Diagnose N14-1**

|       |   |       |  |
|-------|---|-------|--|
| C51.0 | Bösartige Neubildung der Vulva: Labium majus        | C52   | Bösartige Neubildung der Vagina                            |
| C51.1 | Bösartige Neubildung der Vulva: Labium minus        | C53.0 | Bösartige Neubildung: Endozervix                           |
| C51.2 | Bösartige Neubildung der Vulva: Klitoris            | C53.1 | Bösartige Neubildung: Ektozervix                           |
| C51.8 | BNB: Vulva, mehrere Teilbereiche überlappend        | C53.8 | BNB: Cervix uteri, mehrere Teilbereiche überlappend        |
| C51.9 | Bösartige Neubildung: Vulva, nicht näher bezeichnet | C53.9 | Bösartige Neubildung: Cervix uteri, nicht näher bezeichnet |

|       |  |        |  |
|-------|--|--------|--|
| C54.0 | Bösartige Neubildung: Isthmus uteri                        | C57.7  | BNB: Sonstige näher bezeichnete weibliche Genitalorgane  |
| C54.1 | Bösartige Neubildung: Endometrium                          | C57.8  | BNB: Weibliche Genitalorgane, mehr Teilbereiche überlapp |
| C54.2 | Bösartige Neubildung: Myometrium                           | C57.9  | BNB: Weibliches Genitalorgan, nicht näher bezeichnet     |
| C54.3 | Bösartige Neubildung: Fundus uteri                         | C58    | BNB Plazenta   |
| C54.8 | BNB: Corpus uteri, mehrere Teilbereiche überlappend        | C76.3  | BNB ungenau bezeichneter Lokalisationen: Becken          |
| C54.9 | Bösartige Neubildung: Corpus uteri, nicht näher bezeichnet | C79.6  | Sekundäre bösartige Neubildung des Ovars                 |
| C55   | Bösartige Neubildung des Uterus, Teil nnbez                | C79.82 | Sekundäre bösartige Neubildung der Genitalorgane         |
| C56   | Bösartige Neubildung des Ovars                             | D39.0  | NB unsich/unbek Verhalt Uterus                           |
| C57.0 | Bösartige Neubildung: Tuba uterina [Fallopio]              | D39.1  | NB unsich/unbek Verhalt Ovar                             |
| C57.1 | Bösartige Neubildung: Lig latum uteri                      | D39.2  | NB unsich/unbek Verhalt Plazenta                         |
| C57.2 | Bösartige Neubildung: Lig teres uteri                      | D39.7  | Neub unsich/unbek Verh sonst weibl Genitalorg            |
| C57.3 | Bösartige Neubildung: Parametrium                          | D39.9  | NB unsich/unbek Verhalt weibl Genitalorg, nnbez          |
| C57.4 | Bösartige Neubildung: Uterine Adnexe, nnbez                |        |  |

**Prozedur N14-2**

|           |   |           |   |
|-----------|---|-----------|---|
| 40.3x.00↔ | Exzision von regionalen Lymphknoten, n.n.bez.                   | 68.41.09↔ | Laparoskopische totale abdominale Hysterektomie, sonstige |
| 40.3x.09↔ | Exzision von regionalen Lymphknoten, sonstige                   | 68.41.10↔ | Laparosk totale abd Hystekt m Salpingovekt, n.n.bez.      |
| 40.3x.10↔ | Regionale Lymphadenektomie als selbständiger Eingriff, n.n.bez. | 68.41.11↔ | Laparosk totale abd Hystekt m eins Salpingoovarektomie    |
| 40.3x.11↔ | Regionale Lymphadenektomie als selbständiger Eingriff, zervikal | 68.41.12↔ | Laparosk totale abd Hystekt m beids Salpingoovarektomie   |
| 40.3x.12↔ | Regionale Lymphadenektomie als selbständiger Eingriff, axillär  | 68.41.19↔ | Laparosk totale abd Hystekt m Salpingovekt, sonstige      |
| 40.3x.13↔ | Rg Lymphkt als slbst Engr, praort, plvn, obttrrsch o lliakl     | 68.49.00↔ | So und Ni näherbezeichnete totale Hystekt, n.n.bez.       |
| 40.3x.14↔ | Reg Lymphekt als selbst Engr, inguinal, offen chir              | 68.49.09↔ | Sonstige und nicht näher bez totale Hystekt, sonstige     |
| 40.3x.15↔ | Reg Lymphekt als selbst Engr, inguinale, laparask               | 68.49.10↔ | Sonstige und Ni näh bez totale Hystekt oh Salpingovekt    |
| 40.3x.16↔ | Reg Lymphekt als selbst Engr, mediast und peribr                | 68.49.20↔ | So und Ni näh bez tot Hystekt m Salpingovekt, n.n.bez.    |
| 40.3x.19↔ | Regionale Lymphadenektomie als selbständiger Eingriff, sonstige | 68.49.21↔ | So und Ni näh bez totale Hystekt m eins Salpingovekt      |
| 40.3x.20↔ | Regionale Lymphekt i Rahmen e and Engr, n.n.bez.                | 68.49.22↔ | So und Ni näh bez totale Hystekt m beids Salpingovekt     |
| 40.3x.21↔ | Regionale Lymphekt i Rahmen e and Engr, zervikal                | 68.49.29↔ | So und Ni näh bez totale Hystekt m Salpingovekt, So       |
| 40.3x.22↔ | Regionale Lymphekt i Rahmen e and Engr, axillär                 | 68.51.00↔ | Laparask unterstützte vaginale Hystekt (LAVH), n.n.bez.   |
| 40.3x.23↔ | Rg Lymphkt i Rhmn e and Engr, praort, plvn o lliakl             | 68.51.10↔ | Lprsk untst vg Hystkt (LAVH), oh Slpngvkt, n.n.bz.        |
| 40.3x.24↔ | Regionale Lymphekt i Rahmen e and Engr, obturatorisch           | 68.51.19↔ | Laparask untst vag Hystekt (LAVH), oh Salpingovekt, So    |
| 40.3x.25↔ | Regionale Lymphekt i Rahmen e and Engr, inguinale               | 68.51.20↔ | Lprsk untst vg Hystkt (LAVH), m Slpngvkt, n.n.bz.         |
| 40.3x.26↔ | Reg Lymphekt i Rahmen e and Engr, mediast und peribr            | 68.51.21↔ | Laparask untst vag Hystekt (LAVH), m eins Salpingovekt    |
| 40.3x.29↔ | Regionale Lymphekt i Rahmen e and Engr, sonstige                | 68.51.22↔ | Laparask untst vag Hystekt (LAVH), m beids Salpingovekt   |
| 59.02↔    | Sonstige Lösung von perirenenal oder periureteralen Adhäsionen  | 68.51.29↔ | Laparask untst vag Hystekt (LAVH), m Salpingovekt, So     |
| 59.03.00↔ | Laparosk Lös von periren o periuret Adhäs, n.n.bez.             | 68.51.99↔ | Laparask unterstützte vaginale Hystekt (LAVH), sonstige   |
| 59.03.10↔ | Lprsk Lös v prrn o priurt Adhäs, Urtrl oh intrpr Vrlg           | 68.59.00↔ | So und Ni näherbezeichnete vaginale Hystekt, n.n.bez.     |
| 59.03.11↔ | Lprsk Lös v prrn o priurt Adhäs, Urtrl m intrpr Vrlg            | 68.59.10↔ | So u Ni näh bez vag Hystekt, oh Salpingovekt, n.n.bez.    |
| 59.03.99↔ | Laparosk Lös von periren o periuret Adhäs, sonstige             | 68.59.19↔ | So und Ni näh bez vaginale Hystekt, oh Salpingovekt, So   |
| 59.91↔    | Exzision am perirenenal oder perivesikalen Gewebe               | 68.59.20↔ | So u Ni näh bez vag Hystekt, m Salpingovekt, n.n.bez.     |
| 68.31↔    | Laparoskopische suprazervikale Hysterektomie [LSH]              | 68.59.21↔ | So und Ni näh bez vaginale Hystekt, m eins Salpingovekt   |
| 68.39↔    | So u nnbez subtotale abdominale Hysterektomie                   | 68.59.22↔ | So u Ni näh bez vaginale Hystekt, m beids Salpingovekt    |
| 68.41.00↔ | Laparoskopische totale abdominale Hysterektomie, n.n.bez.       | 68.59.29↔ | So und Ni näh bez vaginale Hystekt, m Salpingovekt, So    |
|           |   | 68.59.99↔ | So und Ni näherbezeichnete vaginale Hystekt, So           |
|           |   | 68.9↔     | Sonstige und nicht näher bezeichnete Hysterektomie        |

**Prozedur N14-3**

|           |  |           |  |
|-----------|--|-----------|--|
| 70.50↔    | Raffung von Zystozele und Rektozele                      | 70.55↔    | Korrektur einer Rektozele mit Transplantat oder Prothese   |
| 70.51↔    | Raffung einer Zystozele                                  | 70.77↔    | Suspension und Fixation der Vagina                         |
| 70.52.00↔ | Raffung einer Rektozele, n.n.bez.                        | 70.78↔    | Suspension u Fixat Vagina m Transplant od Proth            |
| 70.52.10↔ | Douglasplastik   | 70.79.00↔ | Sonstige plastische Rekonstruktion an der Vagina, n.n.bez. |
| 70.52.99↔ | Raffung einer Rektozele, sonstige                        | 70.79.10↔ | Sonstige vaginale Kolporrhaphie mit Beckenbodenplastik     |
| 70.53↔    | Raffung Zystozele u Rektozele m TrPI od Proth            | 70.79.99↔ | Sonstige plastische Rekonstruktion an der Vagina, sonstige |
| 70.54↔    | Korrektur einer Zystozele mit Transplantat oder Prothese |           |  |

**Prozedur N14-4**

|           |  |           |   |
|-----------|--|-----------|---|
| 92.27.00↔ | Brachytherapie Körperoberfl, so od nnbez ApplikatOrt | 92.27.70↔ | Radioaktive Moulagen, n.n.bez.                          |
| 92.27.10↔ | Brachytherapie weibl GeschlOrgane nnbez              | 92.27.71↔ | Konstrukt u Applikat v oberfl radioaktiven Moulagen     |
| 92.27.11↔ | Brachytherapie intrauterin                           | 92.27.72↔ | Konstrukt u Applikat v ni auf d KöOberfl verw Applik    |
| 92.27.12↔ | Brachytherapie intravaginal                          | 92.27.73↔ | Konstruktion und Applikation von Augenapplikatoren      |
| 92.27.13↔ | Brachytherapie intrauterin u intravaginal kombiniert | 92.27.79↔ | Radioaktive Moulagen, sonstige                          |
| 92.27.21↔ | Brachytherapie Körperoberfläche                      | 92.28.00↔ | Injektion oder Instillation von Radioisotopen, n.n.bez. |
| 92.27.22↔ | Brachytherapie intrakavitär                          | 92.28.01↔ | Instillation von offenen Radionukliden in Gelenke       |
| 92.27.23↔ | Brachytherapie intraluminal                          | 92.28.02↔ | Radiojodth bis 1,2 GBq ohne rh-TSH                      |
| 92.27.30↔ | Brachytherapie Gefäss nnbez                          | 92.28.03↔ | Radiojodth bis 1,2 GBq mit rh-TSH                       |
| 92.27.31↔ | Brachytherapie Koronargefäss                         | 92.28.04↔ | Radiojodth bis 5 GBq ohne rh-TSH                        |
| 92.27.39↔ | Brachytherapie so Gefäss                             | 92.28.05↔ | Radiojodth bis 5 GBq mit rh-TSH                         |



|           |  |           |   |
|-----------|--|-----------|---|
| 92.28.06↔ | Radiojodth über 5 GBq ohne rh-TSH                                | 92.29.3b↔ | Intrst Brchyth m Implnt v prmn Str, v 56 bs bs 60 Quelln      |
| 92.28.07↔ | Radiojodth über 5 GBq mit rh-TSH                                 | 92.29.3c↔ | Intrst Brchyth m Implnt v prmn Str, v 61 bs bs 65 Quelln      |
| 92.28.11↔ | Therapie mit offenen Radionukliden bei Knochenmetastasen         | 92.29.3d↔ | Intrst Brchyth m Implnt v prmn Str, v 66 bs bs 70 Quelln      |
| 92.28.12↔ | Intrvnös plliatv Schmrzth m off Rdion b Knchnmtstsn              | 92.29.3e↔ | Intrst Brchyth m Implnt v prmn Str, mhr als 70 Quelln         |
| 92.28.13↔ | Radiorezeptortherapie mit DOTA-konjugierten Somatostatin-Analoga | 92.29.40↔ | Brachytherapie mit Oberflächenapplikatoren, n.n.bez.          |
| 92.28.20↔ | Radioimmuntherapie mit 90Y-Ibritumomab-Tiuxetan, parenteral      | 92.29.49↔ | Brachytherapie mit Oberflächenapplikatoren, sonstige          |
| 92.28.21↔ | Gabe von Jod-131-MIBG (Metajodbenzylguanidin) parenteral         | 92.29.51↔ | Entf v umschl Radionukl o inakt Appl unter Anästh             |
| 92.28.31↔ | Sel Intravask Radiochemoembolisation m I131Lipiodol              | 92.29.60↔ | Konst u Anp v Fix- u Bhdhlfen b Str, Fix, nnbez               |
| 92.28.32↔ | SI Intrvsk Rdionkldthrpie(SIRT)Emb v Yttrium90mrkiertn Mkrsphärm | 92.29.61↔ | Konst u Anp v Fix- u Bhdhlfen b Str, Fix, einfach             |
| 92.28.33↔ | Endovaskuläre Brachytherapie mit Rhenium-188                     | 92.29.62↔ | Konst u Anp v Fix- u Bhdhlfen b Str, Fix, mittl SG            |
| 92.29.00↔ | Brachytherapie mit umschlossenen Radionukliden, n.n. bez.        | 92.29.63↔ | Konst u Anp v Fix- u Bhdhlfen b Str, Fix, komplex             |
| 92.29.09↔ | Brachytherapie mit umschlossenen Radionukliden, sonstige         | 92.29.64↔ | Konst u Anp v Fix- u Bhdhlfen b Str, Bhdhlfen                 |
| 92.29.11↔ | Interst Brchyth m Impl entf Strahl i e E, nied Dos               | 92.29.65↔ | Konst u Anp v Fix- u Bhdhlfen b Str, ind Bl o VK              |
| 92.29.12↔ | Interst Brchyth m Impl entf Strahl i e E, gep Dos                | 92.29.69↔ | Konst u Anp v Fix- u Bhdhlfen b Strahlenth, sonst             |
| 92.29.13↔ | Interst Brchyth m Impl entf Strahl i e E, ho Dos                 | 92.29.70↔ | BestrhlSim ext Bestrhl u Brachyth, nnbez                      |
| 92.29.19↔ | Interst Brchyth m Impl entf Strahl i e E, sonst                  | 92.29.71↔ | BestrSim ext Bestrhl u Brachyth, CT-Sim ext Best              |
| 92.29.21↔ | Interst Brchyth m Volimpl entf Strahl i m E, nd Dos              | 92.29.72↔ | BestrSim ext Bestr u Brachyth, CT-Sim Brachyth                |
| 92.29.22↔ | Interst Brchyth m Volimpl entf Strahl i m E, gp Dos              | 92.29.73↔ | BestrSim ext Bestr u Brachyth, Feldf m Sim, o 3D              |
| 92.29.23↔ | Interst Brchyth m Volimpl entf Strahl i m E, ho Dos              | 92.29.74↔ | BestrSim ext Bestr u Brachyth, Feldf m Sim, m 3D              |
| 92.29.29↔ | Interst Brchyth m Volimpl entf Strahl i m E, sonst               | 92.29.79↔ | BestrSim ext Bestrhl u Brachyth, sonst                        |
| 92.29.31↔ | Interst Brchyth m Volimpl entf Strahl, bis 10 Q                  | 92.29.80↔ | BestrPI perk Bestrhl u Brachyth, nnbez                        |
| 92.29.32↔ | Interst Brchyth m Volimpl entf Strahl, m a 10 Q                  | 92.29.81↔ | BestrhlPlan f d intensitätsmod RadioTher                      |
| 92.29.33↔ | Intrst Brchyth m Implnt v prmn Str, v 16 bs 20 Quelln            | 92.29.82↔ | BestrPI perk Best u Brachyth, BestrPI m CT u MRT              |
| 92.29.34↔ | Intrst Brchyth m Implnt v prmn Str, v 21 bs 25 Quelln            | 92.29.83↔ | BestrPI perk Best u Brachyth, BestrPI Brachyth, mi            |
| 92.29.35↔ | Intrst Brchyth m Implnt v prmn Str, v 26 bs bs 30 Quelln         | 92.29.84↔ | BestrPI perk Best u Brachyth, BestrPI Brachyth, ko            |
| 92.29.36↔ | Intrst Brchyth m Implnt v prmn Str, v 31 bs bs 35 Quelln         | 92.29.85↔ | BestrPI perk Best u Brachyth, BestrPI o ind Dos               |
| 92.29.37↔ | Intrst Brchyth m Implnt v prmn Str, v 36 bs bs 40 Quelln         | 92.29.86↔ | BestrhlPlan f perkut Bestrhl, m individ Dosisplan             |
| 92.29.38↔ | Intrst Brchyth m Implnt v prmn Str, v 41 bs bs 45 Quelln         | 92.29.87↔ | Bstrpl f Prkt Bstr u Brchyth, Bstrpl m Fision v CT u PETBldm  |
| 92.29.39↔ | Intrst Brchyth m Implnt v prmn Str, v 46 bs bs 50 Quelln         | 92.29.88↔ | Bstrpl f Prkt Bstr&Brchyth, Bstrpl m Fision v CT, MRT&PETBldm |
| 92.29.3a↔ | Intrst Brchyth m Implnt v prmn Str, v 51 bs bs 55 Quelln         | 92.29.89↔ | BestrPI perkutane Bestrahlung u Brachyth, sonst               |

**ADRG N16****Strahlentherapie bei Krankheiten und Störungen der weiblichen Geschlechtsorgane, mehr als ein Belegungstag, weniger als 10 Bestrahlungen**

Prozedur in Tabelle N16-1 und Verweildauer &gt; 1 Tag

**DRG N16Z****Strahlentherapie bei Krankheiten und Störungen der weiblichen Geschlechtsorgane, mehr als ein Belegungstag, weniger als 10 Bestrahlungen****Prozedur N16-1**

|           |   |           |   |
|-----------|---|-----------|---|
| 92.20↔    | Infusion von flüssigem Radioisotop                            | 92.24.21↔ | TeleR Phot LinBe, bis zu 2 BestrF: Oh bildg Einst               |
| 92.21.00↔ | Oberflächenstrahlentherapie: n.n.bez.                         | 92.24.22↔ | TeleR Phot LinBe, me a 2 BestrF: Oh bildg Einst                 |
| 92.21.01↔ | Oberflächenstrahlentherapie: Bis zu 2 Bestrahlungsfeldern     | 92.24.23↔ | TeleR Phot LinBe, 3-D gepl Best: Oh bildg Einst                 |
| 92.21.02↔ | Oberflächenstrahlentherapie: Mehr als 2 Bestrahlungsfelder    | 92.24.24↔ | TeleR Phot LinBe, intMod Radiother: Oh bildg Einst              |
| 92.22.00↔ | Orthovoltstrahlentherapie: n.n.bez.                           | 92.24.25↔ | Tlrdth m Pht: hchkmplx Rdioth m spezialisrt Assttng             |
| 92.22.01↔ | Orthovoltstrahlentherapie: Bis zu 2 Bestrahlungsfeldern       | 92.25.00↔ | Teleradiotherapie mit Elektronen, Linearbeschleuniger, n.n.bez. |
| 92.22.02↔ | Orthovoltstrahlentherapie: Mehr als 2 Bestrahlungsfelder      | 92.25.01↔ | Teleradiotherapie m Elektr, Linearbeschl, Grossf                |
| 92.22.11↔ | Intraoperative Röntgenstrahlentherapie, bis 300 kV            | 92.25.02↔ | Teleradiotherapie m Elektr, Linearbeschl, Halbkörp              |
| 92.22.12↔ | Intraoperative Röntgenstrahlentherapie, 300 kV - < 1 MV       | 92.25.03↔ | Teleradiotherapie m Elektr, Linearbeschl, Ganzkörp              |
| 92.22.19↔ | Intraoperative Röntgenstrahlentherapie, sonstige              | 92.25.04↔ | TeleradTher mit Elektr, LinBeschl, IntrOp StrahlTher            |
| 92.23.00↔ | Hochvoltstrahlentherapie, n.n.bez.                            | 92.25.09↔ | Teleradiotherapie mit Elektronen, Linearbeschleuniger, sonstige |
| 92.23.01↔ | Telekobaltgerät bis zu 2 Bestrahlungsfelder                   | 92.25.11↔ | TeleradTher Elektr LinBe, M bildg Einst                         |
| 92.23.02↔ | Telekobaltgerät 3 bis 4 Bestrahlungsfelder                    | 92.25.12↔ | TeleradTher Elektr LinBe b 2 BestrF: M bildg Einst              |
| 92.23.03↔ | Telekobaltger me a 4 BestrhlFeld od 3D-gep Bestr              | 92.25.13↔ | TelerTher Elektr LiBe me a 2 BefF: M bildgest Einst             |
| 92.23.08↔ | Hochvoltstrahlentherapie: andere Isotope                      | 92.25.14↔ | TelerTher Elek LiBe 3-D gepl Best: M bildgest Einst             |
| 92.23.09↔ | Telekobaltgerät, Sonstige                                     | 92.25.15↔ | TeleR Elektr intensMod RadTher: M bildgest Einst                |
| 92.24.00↔ | Teleradiotherapie mit Photonen, Linearbeschleuniger, n.n.bez. | 92.25.21↔ | TeleR Elektr LinBe, bis zu 2 BestrF: Oh bildg Einst             |
| 92.24.01↔ | Teleradiotherapie m Photonen, Linearbeschl, Grossf            | 92.25.22↔ | TeleR Elektr LinBe, me a 2 BestrF: Oh bildg Einst               |
| 92.24.02↔ | Teleradiotherapie m Elektr, Linearbeschl, Halbkörp            | 92.25.23↔ | TeleR Elektr LinBe, 3-D gepl Best: Oh bildg Einst               |
| 92.24.03↔ | Teleradiotherapie m Elektr, Linearbeschl, Ganzkörp            | 92.25.24↔ | TeleR Elek LinBe, intMod Radiother: Oh bildg Einst              |
| 92.24.04↔ | TeleradTher mit Phot, LinBeschl, IntrOp StrahlTher            | 92.26.00↔ | Teleradiotherapie mit anderen Partikelstrahlen, n.n.bez.        |
| 92.24.09↔ | Teleradiotherapie mit Photonen, Linearbeschleuniger, sonstige | 92.26.10↔ | Prtnnthrpie, bs z 2 Bstrfldr, oh bldgst Enst                    |
| 92.24.11↔ | TeleradTher Phot LinBe bis 2 BestrF: M bildg Einst            | 92.26.11↔ | Prtnnthrpie, bs z 2 Bstrfldr, m bldgst Enst                     |
| 92.24.12↔ | TelerTher Phot LiBe me a 2 BefF: M bildgest Einst             | 92.26.20↔ | Prtnnthrpie, mhr als 2 Bstrfldr, oh bldgst Enst                 |
| 92.24.13↔ | TelerTher Phot LiBe 3-D gepl Best: M bildgest Einst           | 92.26.21↔ | Prtnnthrpie, mhr als 2 Bstrfldr, m bldgst Enst                  |
| 92.24.14↔ | TeleR Phot intensMod RadTher: M bildgest Einst                | 92.26.99↔ | Teleradiotherapie mit anderen Partikelstrahlen, sonstige        |

|           |  |           |   |
|-----------|--|-----------|---|
| 92.27.00↔ | Brachytherapie Körperoberfl, so od nnbez ApplikatOrt             | 92.29.72↔ | BestrSim ext Bestr u Brachythy, CT-Sim Brachythy                |
| 92.27.10↔ | Brachytherapie weibl GeschlORGane nnbez                          | 92.29.73↔ | BestrSim ext Bestr u Brachythy, Feldf m Sim, o 3D               |
| 92.27.11↔ | Brachytherapie intrauterin                                       | 92.29.74↔ | BestrSim ext Bestr u Brachythy, Feldf m Sim, m 3D               |
| 92.27.12↔ | Brachytherapie intravaginal                                      | 92.29.79↔ | BestrSim ext Bestrahl u Brachythy, sonst                        |
| 92.27.13↔ | Brachytherapie intrauterin u intravaginal kombiniert             | 92.29.80↔ | BestrPI perk Bestrahl u Brachythy, nnbez                        |
| 92.27.21↔ | Brachytherapie Körperoberfläche                                  | 92.29.81↔ | BestrahlPlan f d intensitätsmod RadioTher                       |
| 92.27.22↔ | Brachytherapie intrakavitär                                      | 92.29.82↔ | BestrPI perk Best u Brachythy, BestrPI m CT u MRT               |
| 92.27.23↔ | Brachytherapie intraluminal                                      | 92.29.83↔ | BestrPI perk Best u Brachythy, BestrPI Brachythy, mi            |
| 92.27.30↔ | Brachytherapie Gefäss nnbez                                      | 92.29.84↔ | BestrPI perk Best u Brachythy, BestrPI Brachythy, ko            |
| 92.27.31↔ | Brachytherapie Koronargefäss                                     | 92.29.85↔ | BestrPI perk Best u Brachythy, BestrPI o ind Dos                |
| 92.27.39↔ | Brachytherapie so Gefäss   | 92.29.86↔ | BestrahlPlan f perkut Bestrahl, m individ Dosisplan             |
| 92.27.70↔ | Radioaktive Moulagen, n.n.bez.                                   | 92.29.87↔ | Bstrpl f Prkt Bstr u Brchthy, Bstrpl m Fsion v CT u PETBldm     |
| 92.27.71↔ | Konstrukt u Applikat v oberfl radioaktiven Moulagen              | 92.29.88↔ | Bstrpl f Prkt Bstr&Brchthy,Bstrpl m Fsion v CT,MRT&PETBldm      |
| 92.27.72↔ | Konstrukt u Applikat v ni auf d KöOberfl verw Applik             | 92.29.89↔ | BestrPI perkutane Bestrahlung u Brachythy, sonst                |
| 92.27.73↔ | Konstruktion und Applikation von Augenapplikatoren               | 92.30.00↔ | Stereotaktische Bestrahlung, einzeitig, n.n.bez.                |
| 92.27.79↔ | Radioaktive Moulagen, sonstige                                   | 92.30.01↔ | Stereotaktische Bestrahlung, einzeitig: Zerebral, n.n.bez.      |
| 92.28.00↔ | Injektion oder Instillation von Radioisotopen, n.n.bez.          | 92.30.02↔ | Stereotaktische Bestrahlung, einzeitig: Extrazerebral, n.n.bez. |
| 92.28.01↔ | Instillation von offenen Radionukliden in Gelenke                | 92.30.20↔ | Stereot Bestr, einzeit: Zerebral, intmod Radioth                |
| 92.28.02↔ | Radiojodth bis 1,2 GBq ohne rh-TSH                               | 92.30.21↔ | Stereot Bestr, einzeit: Zereb, intmod Bogenbestr (IMAT)         |
| 92.28.03↔ | Radiojodth bis 1,2 GBq mit rh-TSH                                | 92.30.22↔ | Stereot Bestr, einzeit: Zerebral, bildgest Einst                |
| 92.28.04↔ | Radiojodth bis 5 GBq ohne rh-TSH                                 | 92.30.30↔ | Stereot Bestr, einzeit: Extrazer, intmod Radioth                |
| 92.28.05↔ | Radiojodth bis 5 GBq mit rh-TSH                                  | 92.30.31↔ | Streot Bstr, einzeit: Extrzr, intmd Bgnbstr (IMAT)              |
| 92.28.06↔ | Radiojodth über 5 GBq ohne rh-TSH                                | 92.30.32↔ | Stereot Bestr, einzeit: Extrazer, bildgest Einst                |
| 92.28.07↔ | Radiojodth über 5 GBq mit rh-TSH                                 | 92.30.99↔ | Stereotaktische Bestrahlung, einzeitig, sonstige                |
| 92.28.11↔ | Therapie mit offenen Radionukliden bei Knochenmetastasen         | 92.31.00↔ | Radiochirurgie mit Photonen n.n. bez., zerebral                 |
| 92.28.12↔ | Intrvnös plliativ Schmrzth m off Rdion b Knchnmtstsn             | 92.31.10↔ | Radiochirurgie mit Photonen n.n. bez., extrazerebral            |
| 92.28.13↔ | Radiorezeptortherapie mit DOTA-konjugierten Somatostatin-Analoga | 92.32.00↔ | Mehrquellige Photon-Radiochirurgie, n.n.bez.                    |
| 92.28.20↔ | Radioimmuntherapie mit 90Y-lbritumomab-Tiuxetan, parenteral      | 92.32.01↔ | Mehrquellige Photon-Radiochirurgie: Gamma-knife                 |
| 92.28.21↔ | Gabe von Jod-131-MIBG (Metajodbenzylguanidin) parenteral         | 92.33.00↔ | Teilchen-Radiochirurgie, n.n.bez.                               |
| 92.28.31↔ | Sel Intravask Radiochemoembolisation m I131Lipiodol              | 92.33.01↔ | And HochvoltstrTh: Stereotakt Bestr, einzeit, zereb             |
| 92.28.32↔ | SI Intrvsk Rdionkldthrpie(SIRT)Emb v Yttrium90mrkiertn Mkrspähm  | 92.33.11↔ | And HochvoltstTh: Stereot Bestr, einz, extrazereb               |
| 92.28.33↔ | Endovaskuläre Brachytherapie mit Rhenium-188                     | 92.39.01↔ | And Hochvstrth, Stereot Bestr, frakt,zerebral, n.n.bez.         |
| 92.29.60↔ | Konst u Anp v Fix- u Bhdhlfen b Str, Fix, nnbez                  | 92.39.11↔ | And Hchvstrth, Streot Bstr, frkt, Extrzr, n.n.bz.               |
| 92.29.61↔ | Konst u Anp v Fix- u Bhdhlfen b Str, Fix, einfach                | 92.39.20↔ | And Hchvstrth, Streot Bstr, frkt: zrb, intmd Rdioth             |
| 92.29.62↔ | Konst u Anp v Fix- u Bhdhlfen b Str, Fix, mittl SG               | 92.39.21↔ | And Hchvstrth, Streot Bstr, frkt: zrb, intmd Bgnbstr (IMAT)     |
| 92.29.63↔ | Konst u Anp v Fix- u Bhdhlfen b Str, Fix, komplex                | 92.39.22↔ | And Hchvstrth, Streot Bstr, frkt: zrb, bldgst Enst              |
| 92.29.64↔ | Konst u Anp v Fix- u Bhdhlfen b Str, Bhdhlfen                    | 92.39.29↔ | And Hochvstrth, Stereot Bestr, frakt, zerebral, So              |
| 92.29.65↔ | Konst u Anp v Fix- u Bhdhlf b Str, ind Bl o VK                   | 92.39.30↔ | And Hchvstrth, Streot Bstr, frkt: Extrzr, intmd Rdioth          |
| 92.29.69↔ | Konst u Anp v Fix- u Bhdhlf b Strahlenth, sonst                  | 92.39.31↔ | And Hchvstrth, Streot Bstr, frkt: Extrzr, intmd Bgnbstr (IMAT)  |
| 92.29.70↔ | BestrahlSim ext Bestrahl u Brachythy, nnbez                      | 92.39.32↔ | And Hchvstrth, Streot Bstr, frkt: Extrzr, bldgst Enst           |
| 92.29.71↔ | BestrSim ext Bestrahl u Brachythy, CT-Sim ext Best               | 92.39.39↔ | And Hochvstrth, Stereot Bestr, frakt, Extrazer, So              |
|           |  | 92.41↔    | Intraoperative Strahlentherapie mit Elektronen                  |

**ADRG N21**

**Hysterektomie außer bei bösartiger Neubildung, ohne äußerst schwere oder schwere CC, ohne komplexen Eingriff**

Hauptdiagnose nicht in Tabelle N21-1 und Prozedur in Tabelle N21-2

**DRG N21Z**

**Hysterektomie außer bei bösartiger Neubildung, ohne äußerst schwere oder schwere CC, ohne komplexen Eingriff**

**Diagnose N21-1**

|       |  |        |  |
|-------|--|--------|--|
| C51.0 | Bösartige Neubildung der Vulva: Labium majus               | C54.9  | Bösartige Neubildung: Corpus uteri, nicht näher bezeichnet |
| C51.1 | Bösartige Neubildung der Vulva: Labium minus               | C55    | Bösartige Neubildung des Uterus, Teil nnbez                |
| C51.2 | Bösartige Neubildung der Vulva: Klitoris                   | C56    | Bösartige Neubildung des Ovars                             |
| C51.8 | BNB: Vulva, mehrere Teilbereiche überlappend               | C57.0  | Bösartige Neubildung: Tuba uterina [Fallopio]              |
| C51.9 | Bösartige Neubildung: Vulva, nicht näher bezeichnet        | C57.1  | Bösartige Neubildung: Lig latum uteri                      |
| C52   | Bösartige Neubildung der Vagina                            | C57.2  | Bösartige Neubildung: Lig teres uteri                      |
| C53.0 | Bösartige Neubildung: Endozervix                           | C57.3  | Bösartige Neubildung: Parametrium                          |
| C53.1 | Bösartige Neubildung: Ektozervix                           | C57.4  | Bösartige Neubildung: Uterine Adnexe, nnbez                |
| C53.8 | BNB: Cervix uteri, mehrere Teilbereiche überlappend        | C57.7  | BNB: Sonstige näher bezeichnete weibliche Genitalorgane    |
| C53.9 | Bösartige Neubildung: Cervix uteri, nicht näher bezeichnet | C57.8  | BNB: Weibliche Genitalorgane, mehr Teilbereiche überlapp   |
| C54.0 | Bösartige Neubildung: Isthmus uteri                        | C57.9  | BNB: Weibliches Genitalorgan, nicht näher bezeichnet       |
| C54.1 | Bösartige Neubildung: Endometrium                          | C58    | BNB Plazenta   |
| C54.2 | Bösartige Neubildung: Myometrium                           | C76.3  | BNB ungenau bezeichneter Lokalisationen: Becken            |
| C54.3 | Bösartige Neubildung: Fundus uteri                         | C79.6  | Sekundäre bösartige Neubildung des Ovars                   |
| C54.8 | BNB: Corpus uteri, mehrere Teilbereiche überlappend        | C79.82 | Sekundäre bösartige Neubildung der Genitalorgane           |

|       |                                  |       |   |
|-------|----------------------------------|-------|---|
| D39.0 | NB unsich/unbek Verhalt Uterus   | D39.7 | Neub unsich/unbek Verh sonst weibl Genitalorg   |
| D39.1 | NB unsich/unbek Verhalt Ovar     | D39.9 | NB unsich/unbek Verhalt weibl Genitalorg, nnbez |
| D39.2 | NB unsich/unbek Verhalt Plazenta |       |   |

**Prozedur N21-2**

|           |  |           |   |
|-----------|--|-----------|---|
| 40.3x.00↔ | Exzision von regionalen Lymphknoten, n.n.bez.                    | 68.41.09↔ | Laparoskopische totale abdominale Hysterektomie, sonstige |
| 40.3x.09↔ | Exzision von regionalen Lymphknoten, sonstige                    | 68.41.10↔ | Laparosk totale abd Hystekt m Salpingovekt, n.n.bez.      |
| 40.3x.10↔ | Regionale Lymphadenektomie als selbständiger Eingriff, n.n.bez.  | 68.41.11↔ | Laparosk totale abd Hystekt m eins Salpingoovarektomie    |
| 40.3x.11↔ | Regionale Lymphadenektomie als selbständiger Eingriff, zervikal  | 68.41.12↔ | Laparosk totale abd Hystekt m beids Salpingoovarektomie   |
| 40.3x.12↔ | Regionale Lymphadenektomie als selbständiger Eingriff, axillär   | 68.41.19↔ | Laparosk totale abd Hystekt m Salpingovekt, sonstige      |
| 40.3x.13↔ | Rg Lymphkt als slbst Engr, praort, plvn, obttrrsch o lliakl      | 68.49.00↔ | So und Ni näherbezeichnete totale Hystekt, n.n.bez.       |
| 40.3x.14↔ | Reg Lymphekt als selbst Eingr, inguinal, offen chir              | 68.49.09↔ | Sonstige und nicht näher bez totale Hystekt, sonstige     |
| 40.3x.15↔ | Reg Lymphekt als selbst Eingr, inguinale, laparask               | 68.49.10↔ | Sonstige und Ni näh bez totale Hystekt oh Salpingovekt    |
| 40.3x.16↔ | Reg Lymphekt als selbst Eingr, mediast und peribr                | 68.49.20↔ | So und Ni näh bez tot Hystekt m Salpingovekt, n.n.bez.    |
| 40.3x.19↔ | Regionale Lymphadenektomie als selbständiger Eingriff, sonstige  | 68.49.21↔ | So und Ni näh bez totale Hystekt m eins Salpingovekt      |
| 40.3x.20↔ | Regionale Lymphekt i Rahmen e and Eingr, n.n.bez.                | 68.49.22↔ | So und Ni näh bez totale Hystekt m beids Salpingovekt     |
| 40.3x.21↔ | Regionale Lymphekt i Rahmen e and Eingr, zervikal                | 68.49.29↔ | So und Ni näh bez totale Hystekt m Salpingovekt, So       |
| 40.3x.22↔ | Regionale Lymphekt i Rahmen e and Eingr, axillär                 | 68.51.00↔ | Laparask unterstützte vaginale Hystekt (LAVH), n.n.bez.   |
| 40.3x.23↔ | Rg Lymphkt i Rhmn e and Engr, praort, plvn o lliakl              | 68.51.10↔ | Lprsk untst vg Hystkt (LAVH), oh Slpngvkt, n.n.bz.        |
| 40.3x.24↔ | Regionale Lymphekt i Rahmen e and Eingr, obturatorisch           | 68.51.19↔ | Laparask untst vag Hystekt (LAVH), oh Salpingovekt, So    |
| 40.3x.25↔ | Regionale Lymphekt i Rahmen e and Eingr, inguinale               | 68.51.20↔ | Lprsk untst vg Hystkt (LAVH), m Slpngvkt, n.n.bz.         |
| 40.3x.26↔ | Reg Lymphekt i Rahmen e and Eingr, mediast und peribr            | 68.51.21↔ | Laparask untst vag Hystekt (LAVH), m eins Salpingovekt    |
| 40.3x.29↔ | Regionale Lymphekt i Rahmen e and Eingr, sonstige                | 68.51.22↔ | Laparask untst vag Hystekt (LAVH), m beids Salpingovekt   |
| 59.02↔    | Sonstige Lösung von perirenenalen oder periureteralen Adhäsionen | 68.51.29↔ | Laparask untst vag Hystekt (LAVH), m Salpingovekt, So     |
| 59.03.00↔ | Laparosk Lös von periren o periuret Adhäs, n.n.bez.              | 68.51.99↔ | Laparask unterstützte vaginale Hystekt (LAVH), sonstige   |
| 59.03.10↔ | Lprsk Lös v prrn o priurt Adhäs, Urtrl oh intrpr Vrlg            | 68.59.00↔ | So und Ni näherbezeichnete vaginale Hystekt, n.n.bez.     |
| 59.03.11↔ | Lprsk Lös v prrn o priurt Adhäs, Urtrl m intrpr Vrlg             | 68.59.10↔ | So u Ni näh bez vag Hystekt, oh Salpingovekt, n.n.bez.    |
| 59.03.99↔ | Laparosk Lös von periren o periuret Adhäs, sonstige              | 68.59.19↔ | So und Ni näh bez vaginale Hystekt, oh Salpingovekt, So   |
| 59.91↔    | Exzision am perirenenalen oder perivesikalen Gewebe              | 68.59.20↔ | So u Ni näh bez vag Hystekt, m Salpingovekt, n.n.bez.     |
| 68.31↔    | Laparoskopische suprazervikale Hysterektomie [LSH]               | 68.59.21↔ | So und Ni näh bez vaginale Hystekt, m eins Salpingovekt   |
| 68.39↔    | So u nnbez subtotale abdominale Hysterektomie                    | 68.59.22↔ | So u Ni näh bez vaginale Hystekt, m beids Salpingovekt    |
| 68.41.00↔ | Laparoskopische totale abdominale Hysterektomie, n.n.bez.        | 68.59.29↔ | So und Ni näh bez vaginale Hystekt, m Salpingovekt, So    |
|           |  | 68.59.99↔ | So und Ni näherbezeichnete vaginale Hystekt, So           |
|           |  | 68.9↔     | Sonstige und nicht näher bezeichnete Hysterektomie        |

**ADRG N23****Andere rekonstruktive Eingriffe an den weiblichen Geschlechtsorganen oder Myomenukleation**

Mindestens eine Prozedur in Tabelle N23-1

**DRG N23Z****Andere rekonstruktive Eingriffe an den weiblichen Geschlechtsorganen oder Myomenukleation****Prozedur N23-1**

|           |   |           |   |
|-----------|---|-----------|---|
| 59.4↔     | Suprapubische Schlingensuspension                             | 68.29.22↔ | Enukleation eines Myoms des Uterus, vaginal               |
| 59.5↔     | Retropubische urethrale Suspension                            | 68.29.23↔ | Enukl e Myoms d Uterus, vaginal, laparoskopisch assist    |
| 59.79↔    | Sonstige plastische Rekonstruktion bei Stressinkontinenz      | 68.29.24↔ | Enukleation eines Myoms des Uterus, laparoskopisch        |
| 68.29.00↔ | Sonst Exzision oder Destruktion einer Uterusläsion, n.n.bez.  | 68.29.25↔ | Enukleation eines Myoms des Uterus, hysteroskopisch       |
| 68.29.10↔ | Exzision oder Destruktion einer Uterusläsion, n.n.bez.        | 68.29.29↔ | Enukleation eines Myoms des Uterus, sonstige              |
| 68.29.11↔ | Exz oder Destruktion e Uterusläsion, offen chir (abd)         | 68.29.30↔ | Myomektomie am Uterus, n.n.bez.                           |
| 68.29.12↔ | Exzision oder Destruktion einer Uterusläsion, vaginal         | 68.29.31↔ | Myomektomie am Uterus, offen chirurgisch (abdominal)      |
| 68.29.13↔ | Exz o Destruktion e Uterläs, vaginal, laparask assist         | 68.29.32↔ | Myomektomie am Uterus, vaginal                            |
| 68.29.14↔ | Exzision oder Destruktion einer Uterusläsion, laparoskopisch  | 68.29.33↔ | Myomektomie am Uterus, vaginal, laparoskopisch assistiert |
| 68.29.15↔ | Exzision oder Destruktion einer Uterusläsion, hysteroskopisch | 68.29.34↔ | Myomektomie am Uterus, laparoskopisch                     |
| 68.29.19↔ | Exzision oder Destruktion einer Uterusläsion, sonstige        | 68.29.35↔ | Myomektomie am Uterus, hysteroskopisch                    |
| 68.29.20↔ | Enukleation eines Myoms des Uterus, n.n.bez.                  | 68.29.39↔ | Myomektomie am Uterus, sonstige                           |
| 68.29.21↔ | Enukleation eines Myoms des Uterus, offen chir (abd)          | 68.29.99↔ | So Exzision oder Destruktion einer Uterusläsion, sonstige |

**ADRG N25****Andere Eingriffe an Uterus und Adnexen außer bei bösartiger Neubildung, ohne komplexe Diagnose oder diagnostische Laparoskopie**

Hauptdiagnose nicht in Tabelle N25-1 und Prozedur in Tabelle N25-2 oder Prozedur in Tabelle N25-3

**DRG N25Z****Andere Eingriffe an Uterus und Adnexen außer bei bösartiger Neubildung, ohne komplexe Diagnose oder diagnostische Laparoskopie****Diagnose N25-1**

|       |  |        |  |
|-------|--|--------|--|
| C51.0 | Bösartige Neubildung der Vulva: Labium majus               | C57.0  | Bösartige Neubildung: Tuba uterina [Fallopio]            |
| C51.1 | Bösartige Neubildung der Vulva: Labium minus               | C57.1  | Bösartige Neubildung: Lig latum uteri                    |
| C51.2 | Bösartige Neubildung der Vulva: Klitoris                   | C57.2  | Bösartige Neubildung: Lig teres uteri                    |
| C51.8 | BNB: Vulva, mehrere Teilbereiche überlappend               | C57.3  | Bösartige Neubildung: Parametrium                        |
| C51.9 | Bösartige Neubildung: Vulva, nicht näher bezeichnet        | C57.4  | Bösartige Neubildung: Uterine Adnexe, nnbez              |
| C52   | Bösartige Neubildung der Vagina                            | C57.7  | BNB: Sonstige näher bezeichnete weibliche Genitalorgane  |
| C53.0 | Bösartige Neubildung: Endozervix                           | C57.8  | BNB: Weibliche Genitalorgane, mehr Teilbereiche überlapp |
| C53.1 | Bösartige Neubildung: Ektozervix                           | C57.9  | BNB: Weibliches Genitalorgan, nicht näher bezeichnet     |
| C53.8 | BNB: Cervix uteri, mehrere Teilbereiche überlappend        | C58    | BNB Plazenta   |
| C53.9 | Bösartige Neubildung: Cervix uteri, nicht näher bezeichnet | C76.3  | BNB ungenau bezeichneter Lokalisationen: Becken          |
| C54.0 | Bösartige Neubildung: Isthmus uteri                        | C79.6  | Sekundäre bösartige Neubildung des Ovars                 |
| C54.1 | Bösartige Neubildung: Endometrium                          | C79.82 | Sekundäre bösartige Neubildung der Genitalorgane         |
| C54.2 | Bösartige Neubildung: Myometrium                           | D39.0  | NB unsich/unbek Verhalt Uterus                           |
| C54.3 | Bösartige Neubildung: Fundus uteri                         | D39.1  | NB unsich/unbek Verhalt Ovar                             |
| C54.8 | BNB: Corpus uteri, mehrere Teilbereiche überlappend        | D39.2  | NB unsich/unbek Verhalt Plazenta                         |
| C54.9 | Bösartige Neubildung: Corpus uteri, nicht näher bezeichnet | D39.7  | Neub unsich/unbek Verh sonst weibl Genitalorg            |
| C55   | Bösartige Neubildung des Uterus, Teil nnbez                | D39.9  | NB unsich/unbek Verhalt weibl Genitalorg, nnbez          |
| C56   | Bösartige Neubildung des Ovars                             |        |  |

**Prozedur N25-2**

|           |   |           |   |
|-----------|---|-----------|---|
| 54.23↔    | Biopsie am Peritoneum   | 66.11.00↔ | Biopsie an den Tubae uterinae, n.n.bez.                         |
| 59.91↔    | Exzision am perirenal oder perivesikalen Gewebe                 | 66.11.10↔ | Biopsie an den Tubae uterinae, perkutane (Nadel-) Biopsie       |
| 59.92↔    | Sonstige Operationen am perirenal oder perivesikalen Gewebe     | 66.11.11↔ | Biops an D Tb utr, Prkt (Nd) Biops m Steuer d bldgb Vrf         |
| 65.01↔    | Laparoskopische Ovariectomie                                    | 66.11.20↔ | Biopsie an den Tubae uterinae durch Inzision (offen)            |
| 65.09↔    | Sonstige Ovariectomie   | 66.11.99↔ | Biopsie an den Tubae uterinae, sonstige                         |
| 65.11↔    | Aspirationsbiopsie am Ovar                                      | 66.39.00↔ | So bds Destr o Verschluss d Tubae uterinae, n.n.bez.            |
| 65.12↔    | Sonstige Biopsie am Ovar  | 66.39.10↔ | So bds Destr o Verschluss d Tubae uterinae, d Elektrkoag        |
| 65.13↔    | Laparoskopische Biopsie am Ovar                                 | 66.39.99↔ | So bds Destr o Verschluss d Tubae uterinae, So                  |
| 65.14↔    | Sonstige laparoskopische diagnostische Massnahmen am Ovar       | 66.4x.00↔ | Totale einseitige Salpingektomie, n.n.bez                       |
| 65.15↔    | Diagnostische (perkutane) Punktion des Ovars                    | 66.4x.10↔ | Totale einseitige Salpingektomie, offen chirurgisch (abdominal) |
| 65.19↔    | Sonstige diagnostische Massnahmen an den Ovarien                | 66.4x.20↔ | Totale einseitige Salpingektomie, laparoskopisch                |
| 65.21↔    | Marsupialisation einer ovariellen Zyste                         | 66.4x.99↔ | Totale einseitige Salpingektomie, sonstige                      |
| 65.22↔    | Keilresektion am Ovar   | 66.51.00↔ | Entfernen beider Tubae uterinae im gleichen Eingriff, n.n.bez   |
| 65.23↔    | Laparoskopische Marsupialisation einer ovariellen Zyste         | 66.51.10↔ | Entf bd Tubae uterinae i gleich Eingr, offen chir (abd)         |
| 65.24↔    | Laparoskopische Keilresektion am Ovar                           | 66.51.20↔ | Entf bd Tubae uterinae im gleich Eingr, laparoskopisch          |
| 65.25↔    | Sonstige laparask lokale Exz oder Destr am Ovar                 | 66.51.99↔ | Entfernen beider Tubae uterinae im gleichen Eingriff, sonstige  |
| 65.29↔    | Sonstige lokale Exzision oder Destruktion am Ovar               | 66.52↔    | Entfernen einer belassenen Tuba uterina                         |
| 65.39↔    | Sonstige einseitige Ovariectomie                                | 66.61.00↔ | Exzision oder Destr e Läsion e Tuba uterina, n.n.bez.           |
| 65.51↔    | So Entfernen beider Ovarien während dess op Eingr               | 66.61.10↔ | Exz oder Destr e Läs e Tuba uterina, offen chir (abd)           |
| 65.71↔    | Sonstige einfache Naht am Ovar                                  | 66.61.20↔ | Exzision oder Destr e Läsion e Tuba uterina, vaginal            |
| 65.72↔    | Sonstige Reimplantation eines Ovars                             | 66.61.21↔ | Exz o Destr e Läs e Tub uter, vaginal, laparask assist          |
| 65.73↔    | Sonstige Salpingoovarioplastik                                  | 66.61.30↔ | Exz oder Destr e Läsion e Tuba uterina, laparoskopisch          |
| 65.74↔    | Laparoskopische einfache Naht am Ovar                           | 66.61.99↔ | Exzision oder Destr e Läsion e Tuba uterina, sonstige           |
| 65.75↔    | Laparoskopische Reimplantation eines Ovars                      | 66.62↔    | Salpingektomie mit Entfernen einer Eileiterschwangerschaft      |
| 65.76↔    | Laparoskopische Salpingoovarioplastik                           | 66.63.00↔ | Beidseitige partielle Salpingektomie, n.n.bez.                  |
| 65.79↔    | Sonstige plastische Rekonstruktion am Ovar                      | 66.63.10↔ | Bds partielle Salpingektomie, offen chirurgisch (abd)           |
| 65.81.00↔ | Laparosk Lös von Adhäs an Ovar u Tub uterina, n.n.bez.          | 66.63.20↔ | Beidseitige partielle Salpingektomie, vaginal                   |
| 65.81.10↔ | Lprsk Lös v Adhäs an Ovr u Tb utr a Prtn d wbl Bckns            | 66.63.21↔ | Bds partielle Salpingektomie, vaginal, laparask assist          |
| 65.81.99↔ | Laparosk Lös von Adhäs an Ovar und Tuba uterina, So             | 66.63.30↔ | Beidseitige partielle Salpingektomie, laparoskopisch            |
| 65.89.00↔ | So Lös von Adhäs von Ovar und Tuba uterina, n.n.bez.            | 66.63.99↔ | Beidseitige partielle Salpingektomie, sonstige                  |
| 65.89.10↔ | So Lös von Adhäs von Ovar und Tuba uterina, offen chir          | 66.69.00↔ | Partielle Salpingektomie, n.n.bez.                              |
| 65.89.11↔ | So Lös v Adhäs v Ovar u Tub uter, m mikrochir Versorg           | 66.69.10↔ | Partielle Salpingektomie, offen chirurgisch (abdominal)         |
| 65.89.12↔ | S Lös v Adhäs v Ovr u Tb utr a Prtn d wbl Bckns, offn chr       | 66.69.20↔ | Partielle Salpingektomie, vaginal                               |
| 65.89.13↔ | S Lös v Adhäs v Ovr u Tb utr a Prtn d wbl Bckns, m mkrchr Vrsrg | 66.69.21↔ | Partielle Salpingektomie, vaginal, laparoskopisch assistiert    |
| 65.89.99↔ | So Lös von Adhäs von Ovar und Tuba uterina, So                  | 66.69.30↔ | Partielle Salpingektomie, laparoskopisch                        |
| 65.92↔    | Ovar-Transplantation  | 66.69.99↔ | Partielle Salpingektomie, sonstige                              |
| 65.93↔    | Manuelle Ruptur einer ovariellen Zyste                          | 66.71↔    | Einfache Naht an einer Tuba uterina                             |
| 65.94↔    | Denervation am Ovar   | 66.72↔    | Salpingoovariostomie  |
| 65.95↔    | Lösung einer Torsion am Ovar                                    | 66.79.00↔ | Sonstige Plast Reko an d Tuba uterina, n.n. bez.                |
| 65.99↔    | Sonstige Operationen am Ovar                                    | 66.79.10↔ | Sonstige Plast Reko an d Tuba uterina, offen chir (abd)         |
| 66.01↔    | Salpingotomie   | 66.79.20↔ | Sonstige plastische Rekonstruktion an der Tuba uterina, vaginal |
|           |   | 66.79.21↔ | So Plast Reko an d Tub uter, vaginal, laparask assist           |
|           |   | 66.79.30↔ | Sonstige Plast Reko an d Tuba uterina, laparask                 |



|           |  |           |  |
|-----------|--|-----------|--|
| 66.79.99↔ | Sonstige plastische Rekonstruktion an der Tuba uterina, sonstige | 69.41↔    | Naht eines Risses am Uterus                                  |
| 66.92↔    | Einseitige Destruktion oder Verschluss einer Tuba uterina        | 69.42↔    | Verschluss einer Uterusfistel                                |
| 66.93↔    | Implantation oder Ersetzen einer Tuba uterina-Prothese           | 69.49.00↔ | Sonstige Plast Reko a Uterus und Metroplastik, n.n.bez.      |
| 66.94↔    | Entfernen einer Tuba uterina-Prothese                            | 69.49.10↔ | So Plast Reko a Uterus u Metroplastik, offen chir (abd)      |
| 66.95↔    | Insuffl einer ther Substanz in die Tubae uterinae                | 69.49.20↔ | Sonstige Plast Reko a Uterus und Metroplastik, vaginal       |
| 66.96↔    | Dilatation einer Tuba uterina                                    | 69.49.21↔ | S Plst Rk a Utr u Mtrplstik, vg, lprsk asst                  |
| 66.97↔    | Fimbrienimplantation in die Uteruswand                           | 69.49.30↔ | Sonstige Plast Reko a Uterus und Metroplastik, laparask      |
| 66.99↔    | Sonstige Operation an einer Tuba uterina                         | 69.49.99↔ | Sonstige Plast Reko a Uterus und Metroplastik, sonstige      |
| 68.0↔     | Hysterotomie   | 69.91↔    | Einsetzen einer therapeutischen Uteruseinlage                |
| 68.13↔    | Offene Biopsie am Uterus   | 69.93↔    | Einsetzen von Laminarien                                     |
| 68.14↔    | Offene Biopsie an den uterinen Ligamenten                        | 69.98↔    | Sonstige Operationen am uterinen Halteapparat                |
| 68.15↔    | Geschlossene Biopsie an den uterinen Ligamenten                  | 69.99↔    | Sonstige Operationen an Zervix und Uterus                    |
| 68.16↔    | Geschlossene Biopsie am Uterus                                   | 70.23↔    | Biopsie am Douglasraum                                       |
| 69.23↔    | Plast Reko bei chron Inversio uteri mit vag Zugang               | 75.50↔    | Naht eines frischen geburtsbedingten Uterusrisses, n.n.bez.  |
| 69.29↔    | Sonstige plast Reko an Uterus und uter Halteapp                  | 75.52↔    | Naht eines frischen geburtsbedingten Risses des Corpus uteri |
| 69.3↔     | Parazervikale Uterusdenervation                                  |           |  |

**Prozedur N25-3**

|           |   |           |   |
|-----------|---|-----------|---|
| 54.21.00↔ | Laparoskopie, n.n.bez.                                | 54.21.30↔ | Laparoskopie, Laparoskopie mit Drainage |
| 54.21.10↔ | Laparoskopie, Diagnostische Laparoskopie              | 54.21.99↔ | Laparoskopie, sonstige                  |
| 54.21.20↔ | Laparoskopie, Zugangsweg f Chir (Ther) Interventionen | 65.91↔    | Aspiration am Ovar                      |

**ADRG N33****Mehrzeitige komplexe OR-Prozeduren bei Krankheiten und Störungen der weiblichen Geschlechtsorgane**

Mehrzeitige komplexe OR-Prozeduren

**DRG N33Z****Mehrzeitige komplexe OR-Prozeduren bei Krankheiten und Störungen der weiblichen Geschlechtsorgane****ADRG N34****Große Eingriffe an Darm oder Harnblase bei Krankheiten und Störungen der weiblichen Geschlechtsorgane**

Prozedur in Tabelle N34-1

**DRG N34Z****Große Eingriffe an Darm oder Harnblase bei Krankheiten und Störungen der weiblichen Geschlechtsorgane****Prozedur N34-1**

|           |  |           |  |
|-----------|--|-----------|--|
| 45.61↔    | Multiple Segmentresektion am Dünndarm                            | 48.49↔    | Sonstige Rektumresektion mit Durchzugsverfahren                  |
| 45.62↔    | Sonstige Teilresektion am Dünndarm                               | 48.5x.00↔ | Abdominoperineale Rektumresektion, n.n.bez.                      |
| 45.63.00↔ | Totalexstirpation des Dünndarms, n.n.bez.                        | 48.5x.10↔ | Abdmpr Rktrs, Abdmpr, abdmskr u (skr) pmeal Rktrs                |
| 45.63.99↔ | Totalexstirpation des Dünndarms, sonstige                        | 48.5x.11↔ | Abdomper Rektres, Erw Abdomper und abdomsagr Rektres             |
| 45.71↔    | Multiple Segmentresektion am Dickdarm                            | 48.5x.99↔ | Abdominoperineale Rektumresektion, sonstige                      |
| 45.72↔    | Zäkumresektion   | 48.61↔    | Transsakrale Rektosigmoidektomie                                 |
| 45.73↔    | Hemikolektomie rechts  | 48.62↔    | Anteriore Rektumresektion mit gleichzeitiger Kolostomie          |
| 45.74↔    | Resektion des Colon transversum                                  | 48.63.00↔ | Sonstige anteriore Rektumresektion, n.n.bez.                     |
| 45.75↔    | Hemikolektomie links   | 48.63.10↔ | Sonstige Ant Rektumresektion, Erweiterte Ant Resektion           |
| 45.76↔    | Sigmoidektomie   | 48.63.99↔ | Sonstige anteriore Rektumresektion, sonstige                     |
| 45.79.00↔ | Sonstige Teilresektion am Dickdarm, n.n.bez.                     | 48.64.00↔ | Posteriore Rektumresektion, n.n.bez.                             |
| 45.79.10↔ | Sonstige Teilresektion am Dickdarm, Segmentresektion am Dickdarm | 48.64.10↔ | Pst Rktrs, Pst Rktrs m Entrstm u Blindvrchluss                   |
| 45.79.11↔ | So Teilresektion a Dickd, Res mult Dickdarmsegmente              | 48.64.99↔ | Posteriore Rektumresektion, sonstige                             |
| 45.79.12↔ | Sonstige Teilresektion am Dickdarm, Subtotale Kolektomie         | 48.65↔    | Rektumresektion nach Duhamel                                     |
| 45.79.20↔ | Sonstige Teilresektion am Dickdarm, Erweiterte Sigmaresektion    | 48.69.00↔ | Sonstige Rektumresektion, n.n.bez.                               |
| 45.79.21↔ | So Teilres a Dickd, Erw Hemikolektomie rechts und links          | 48.69.10↔ | So Rektres, So Rektres m Enterostoma u Blindverschluss           |
| 45.79.22↔ | So Teilresektion a Dickd, Erw subtotale Kolonresektion           | 48.69.11↔ | So Rektres, So Rektres oh Sphinktererhaltung                     |
| 45.79.29↔ | So Teilresektion a Dickd, So Erw Teilresektion a Dickd           | 48.69.99↔ | Sonstige Rektumresektion, sonstige                               |
| 45.79.99↔ | Sonstige Teilresektion am Dickdarm, sonstige                     | 56.51.00↔ | Aufbau einer kutanen Ureteroileostomie, n.n.bez.                 |
| 45.8x.00↔ | Totale intraabdominelle Kolektomie, n.n.bez.                     | 56.51.10↔ | Aufbau einer kutanen Ureteroileostomie, n.n.bez.                 |
| 45.8x.20↔ | Totale intraabdominelle Kolektomie, Erweiterte totale Kolektomie | 56.51.11↔ | Ab Urtlst,Urtleoktst [IICon]/Urtklktst [KIn/SgmCon],lprsk        |
| 45.8x.30↔ | Totale intraabd Kolektomie, Erw totale Proktokolektomie          | 56.51.12↔ | Aufbau einer kutanen Ureteroileostomie, n.n.bez.                 |
| 45.8x.99↔ | Totale intraabdominelle Kolektomie, sonstige                     | 56.51.20↔ | Aufbau einer kutanen Ureteroileostomie, n.n.bez.                 |
| 48.41↔    | Submuköse Rektumresektion nach Soave                             | 56.51.30↔ | Aufbau einer kutanen Ureteroileostomie, m Darmres (kontin Stoma) |
|           |  | 56.51.99↔ | Aufbau einer kutanen Ureteroileostomie, sonstige                 |

|           |   |           |  |
|-----------|---|-----------|--|
| 56.52.00↔ | Revision einer kutanen Ureteroileostomie, n.n.bez.                | 57.71.21↔ | Radikale Zystektomie, m Urethrektomie, b Mann, laparask      |
| 56.52.10↔ | Rev e kut Ureteroileostomie, m Darminterponat [Conduit]           | 57.71.30↔ | Rad Zystektomie, oh Urethrektomie, b d Frau, offen chir      |
| 56.52.20↔ | Rev e kut Ureteroileostomie, m Darmres (kontin Stoma)             | 57.71.31↔ | Rad Zystektomie, oh Urethrektomie, b d Frau, laparask        |
| 56.52.99↔ | Revision einer kutanen Ureteroileostomie, sonstige                | 57.71.40↔ | Rad Zystektomie, m Urethrektomie, b d Frau, offen chir       |
| 56.71.00↔ | Harnableitung in den Darm, n.n.bez.                               | 57.71.41↔ | Rad Zystektomie, m Urethrektomie, b d Frau, laparask         |
| 56.71.10↔ | Harnabl i D Darm, Uretsigt m Reservbild, offen chir               | 57.71.50↔ | Rad Zystekt, BeEviszeration (Exent) b Mann, offen chir       |
| 56.71.11↔ | Harnabl i D Darm, Uretsigt m Reservbild, laparask                 | 57.71.51↔ | Rad Zystekt, BeEviszeration (Exent) b Mann, laparask         |
| 56.71.20↔ | Hrnbl i D Dm, Umwdl e and sprvs Hrnbl i e Hrnbl i D Dm            | 57.71.99↔ | Radikale Zystektomie, sonstige                               |
| 56.71.99↔ | Harnableitung in den Darm, sonstige                               | 57.79.00↔ | Sonstige totale Zystektomie, n.n.bez.                        |
| 56.72↔    | Revision einer ureterointestinalen Anastomose                     | 57.79.10↔ | So tot Zystekt, Einf Zystekt, b Mann, offen chir             |
| 57.6x.00↔ | Partielle Zystektomie, n.n.bez.                                   | 57.79.11↔ | So tot Zystektomie, Einf Zystektomie, b Mann, laparask       |
| 57.6x.10↔ | Part Zystektomie, oh Ureterneoimplantation, offen chir            | 57.79.20↔ | So tot Zystekt, Einf Zystekt, b d Frau, offen chir           |
| 57.6x.11↔ | Part Zystektomie, oh Ureterneoimplantation, laparask              | 57.79.21↔ | So tot Zystekt, Einf Zystekt, b d Frau, laparask             |
| 57.6x.12↔ | Part Zystekt, m eins o beids Ureterneoimpl, offen chir            | 57.79.99↔ | Sonstige totale Zystektomie, sonstige                        |
| 57.6x.13↔ | Part Zystekt, m eins o beids Ureterneoimpl, laparask              | 57.87.00↔ | Rekonstruktion an der Harnblase, n.n.bez.                    |
| 57.6x.20↔ | Prt Zystkt, Sprtrg o sbtt Rsktion, oh Urtneoiimpl, offn chr       | 57.87.10↔ | Reko an d Harnbl, m lleum, Kolon o Mag, offen chir           |
| 57.6x.21↔ | Prt Zystkt, Sprtrg o sbtt Rs, oh Urtneoiimpl, lprsk               | 57.87.11↔ | Reko an d Harnbl, m lleum, Kolon o Mag, laparask             |
| 57.6x.22↔ | Prt Zystkt, Sprtrg o sbtt Rs m eins o beids Urtneoiimpl, offn chr | 57.87.20↔ | Rk an d Hrnbl, Umwdl e and sprvs Hrnbl i e Ershrnl, offn chr |
| 57.6x.23↔ | Prt Zystkt, Sprtrg o sbtt Rs m eins o beids Urtneoiimpl, lprsk    | 57.87.21↔ | Rk an d Hrnbl, Umwdl e and sprvs Hrnbl i e Ershrnl, lprsk    |
| 57.6x.99↔ | Partielle Zystektomie, sonstige                                   | 57.87.30↔ | Rk an d Hrnbl, Rdktionsplstk d Hrnbl, offn chr               |
| 57.71.00↔ | Radikale Zystektomie, n.n.bez.                                    | 57.87.31↔ | Reko an d Harnbl, Reduktionsplastik d Harnbl, laparask       |
| 57.71.10↔ | Rad Zystektomie, oh Urethrektomie, b Mann, offen chir             | 57.87.40↔ | Rekonstruktion an d Harnbl, Augm d Harnbl, offen chir        |
| 57.71.11↔ | Rad Zystektomie, oh Urethrektomie, b Mann, laparask               | 57.87.41↔ | Rekonstruktion an d Harnbl, Augm d Harnbl, laparask          |
| 57.71.20↔ | Rad Zystektomie, m Urethrektomie, b Mann, offen chir              | 57.87.99↔ | Rekonstruktion an der Harnblase, sonstige                    |

**ADRG N60**

**Bösartige Neubildung der weiblichen Geschlechtsorgane**

Hauptdiagnose in Tabelle N60-1

**DRG N60A**

**Bösartige Neubildung der weiblichen Geschlechtsorgane, mehr als ein Belegungstag, Alter < 19 Jahre oder äußerst schwere CC**

Verweildauer > 1 Tag und (Alter < 19 Jahre oder PCCL > 3 ) und (keine OR-Prozedur oder Prozedur in Tabelle N60-2)

**DRG N60B**

**Bösartige Neubildung der weiblichen Geschlechtsorgane, ein Belegungstag oder Alter > 18 Jahre, ohne äußerst schwere CC**

**Diagnose N60-1**

|       |  |        |  |
|-------|--|--------|--|
| C51.0 | Bösartige Neubildung der Vulva: Labium majus               | C57.0  | Bösartige Neubildung: Tuba uterina [Fallopio]            |
| C51.1 | Bösartige Neubildung der Vulva: Labium minus               | C57.1  | Bösartige Neubildung: Lig latum uteri                    |
| C51.2 | Bösartige Neubildung der Vulva: Klitoris                   | C57.2  | Bösartige Neubildung: Lig teres uteri                    |
| C51.8 | BNB: Vulva, mehrere Teilbereiche überlappend               | C57.3  | Bösartige Neubildung: Parametrium                        |
| C51.9 | Bösartige Neubildung: Vulva, nicht näher bezeichnet        | C57.4  | Bösartige Neubildung: Uterine Adnexe, nnbez              |
| C52   | Bösartige Neubildung der Vagina                            | C57.7  | BNB: Sonstige näher bezeichnete weibliche Genitalorgane  |
| C53.0 | Bösartige Neubildung: Endozervix                           | C57.8  | BNB: Weibliche Genitalorgane, mehr Teilbereiche überlapp |
| C53.1 | Bösartige Neubildung: Ektozervix                           | C57.9  | BNB: Weibliches Genitalorgan, nicht näher bezeichnet     |
| C53.8 | BNB: Cervix uteri, mehrere Teilbereiche überlappend        | C58    | BNB Plazenta   |
| C53.9 | Bösartige Neubildung: Cervix uteri, nicht näher bezeichnet | C76.3  | BNB ungenau bezeichneter Lokalisationen: Becken          |
| C54.0 | Bösartige Neubildung: Isthmus uteri                        | C79.6  | Sekundäre bösartige Neubildung des Ovars                 |
| C54.1 | Bösartige Neubildung: Endometrium                          | C79.82 | Sekundäre bösartige Neubildung der Genitalorgane         |
| C54.2 | Bösartige Neubildung: Myometrium                           | D39.0  | NB unsich/unbek Verhalt Uterus                           |
| C54.3 | Bösartige Neubildung: Fundus uteri                         | D39.1  | NB unsich/unbek Verhalt Ovar                             |
| C54.8 | BNB: Corpus uteri, mehrere Teilbereiche überlappend        | D39.2  | NB unsich/unbek Verhalt Plazenta                         |
| C54.9 | Bösartige Neubildung: Corpus uteri, nicht näher bezeichnet | D39.7  | Neub unsich/unbek Verh sonst weibl Genitalorg            |
| C55   | Bösartige Neubildung des Uterus, Teil nnbez                | D39.9  | NB unsich/unbek Verhalt weibl Genitalorg, nnbez          |
| C56   | Bösartige Neubildung des Ovars                             |        |  |

**Prozedur N60-2**

|           |  |           |   |
|-----------|--|-----------|---|
| 92.20↔    | Infusion von flüssigem Radioisotop                         | 92.22.11↔ | Intraoperative Röntgenstrahlentherapie, bis 300 kV      |
| 92.21.00↔ | Oberflächenstrahlentherapie: n.n.bez.                      | 92.22.12↔ | Intraoperative Röntgenstrahlentherapie, 300 kV - < 1 MV |
| 92.21.01↔ | Oberflächenstrahlentherapie: Bis zu 2 Bestrahlungsfeldern  | 92.22.19↔ | Intraoperative Röntgenstrahlentherapie, sonstige        |
| 92.21.02↔ | Oberflächenstrahlentherapie: Mehr als 2 Bestrahlungsfelder | 92.23.00↔ | Hochvoltstrahlentherapie, n.n.bez.                      |
| 92.22.00↔ | Orthovoltstrahlentherapie: n.n.bez.                        | 92.23.01↔ | Telekobaltgerät bis zu 2 Bestrahlungsfelder             |
| 92.22.01↔ | Orthovoltstrahlentherapie: Bis zu 2 Bestrahlungsfeldern    | 92.23.02↔ | Telekobaltgerät 3 bis 4 Bestrahlungsfelder              |
| 92.22.02↔ | Orthovoltstrahlentherapie: Mehr als 2 Bestrahlungsfelder   | 92.23.03↔ | Telekobaltger me a 4 BestrahlFeld od 3D-gep Bestr       |

|           |   |           |   |
|-----------|---|-----------|---|
| 92.23.08↔ | Hochvoltstrahlentherapie: andere Isotope                        | 92.28.11↔ | Therapie mit offenen Radionukliden bei Knochenmetastasen          |
| 92.23.09↔ | Telekobaltgerät, Sonstige                                       | 92.28.12↔ | Intrvnös plliatv Schmrzth m off Rdion b Knchnmtsts                |
| 92.24.00↔ | Teleradiotherapie mit Photonen, Linearbeschleuniger, n.n.bez.   | 92.28.13↔ | Radiorezeptorthherapie mit DOTA-konjugierten Somatostatin-Analoga |
| 92.24.01↔ | Teleradiotherapie m Photonen, Linearbeschl, Grossf              | 92.28.20↔ | Radioimmuntherapie mit 90Y-Ibritumomab-Tiuxetan, parenteral       |
| 92.24.02↔ | Teleradiotherapie m Elektr, Linearbeschl, Halbkörper            | 92.28.21↔ | Gabe von Jod-131-MIBG (Metajodbenzylguanidin) parenteral          |
| 92.24.03↔ | Teleradiotherapie m Elektr, Linearbeschl, Ganzkörper            | 92.28.31↔ | Sel Intravask Radiochemoembolisation m I131Lipiodol               |
| 92.24.04↔ | TeleradTher mit Phot, LinBeschl, IntrOp StrahlTher              | 92.28.32↔ | SI Intrvsk Rdionkldthrpie(SIRT)Emb v Yttrium90mrkierten Mkrsphäm  |
| 92.24.09↔ | Teleradiotherapie mit Photonen, Linearbeschleuniger, sonstige   | 92.28.33↔ | Endovaskuläre Brachytherapie mit Rhenium-188                      |
| 92.24.11↔ | TeleradTher Phot LinBe bis 2 BestrF: M bildg Einst              | 92.29.60↔ | Konst u Anp v Fix- u Bhdhlhilfen b Str, Fix, nnbez                |
| 92.24.12↔ | TelerTher Phot LiBe me a 2 BeF: M bildgest Einst                | 92.29.61↔ | Konst u Anp v Fix- u Bhdhlhilfen b Str, Fix, einfach              |
| 92.24.13↔ | TelerTher Phot LiBe 3-D gepl Best: M bildgest Einst             | 92.29.62↔ | Konst u Anp v Fix- u Bhdhlhilfen b Str, Fix, mittl SG             |
| 92.24.14↔ | TeleR Phot intensMod RadTher: M bildgest Einst                  | 92.29.63↔ | Konst u Anp v Fix- u Bhdhlhilfen b Str, Fix, komplex              |
| 92.24.21↔ | TeleR Phot LinBe, bis zu 2 BestrF: Oh bildg Einst               | 92.29.64↔ | Konst u Anp v Fix- u Bhdghilfen b Str, Bhdghilfen                 |
| 92.24.22↔ | TeleR Phot LinBe, me a 2 BestrF: Oh bildg Einst                 | 92.29.65↔ | Konst u Anp v Fix- u Bhdghilf b Str, ind Bl o VK                  |
| 92.24.23↔ | TeleR Phot LinBe, 3-D gepl Best: Oh bildg Einst                 | 92.29.69↔ | Konst u Anp v Fix- u Bhdghilf b Strahlenth, sonst                 |
| 92.24.24↔ | TeleR Phot LinBe, intMod Radiother: Oh bildg Einst              | 92.29.70↔ | BestrahlSim ext Bestrahl u Brachyth, nnbez                        |
| 92.24.25↔ | Tlrdth m Pht: hochmplex Rdioth m spezialisier Assttng           | 92.29.71↔ | BestrSim ext Bestrahl u Brachyth, CT-Sim ext Best                 |
| 92.25.00↔ | Teleradiotherapie mit Elektronen, Linearbeschleuniger, n.n.bez. | 92.29.72↔ | BestrSim ext Bestr u Brachyth, CT-Sim Brachyth                    |
| 92.25.01↔ | Teleradiotherapie m Elektr, Linearbeschl, Grossf                | 92.29.73↔ | BestrSim ext Bestr u Brachyth, Feldf m Sim, o 3D                  |
| 92.25.02↔ | Teleradiotherapie m Elektr, Linearbeschl, Halbkörper            | 92.29.74↔ | BestrSim ext Bestr u Brachyth, Feldf m Sim, m 3D                  |
| 92.25.03↔ | Teleradiotherapie m Elektr, Linearbeschl, Ganzkörper            | 92.29.79↔ | BestrSim ext Bestrahl u Brachyth, sonst                           |
| 92.25.04↔ | TeleradTher mit Elektr, LinBeschl, IntrOp StrahlTher            | 92.29.80↔ | BestrPI perk Bestrahl u Brachyth, nnbez                           |
| 92.25.09↔ | Teleradiotherapie mit Elektronen, Linearbeschleuniger, sonstige | 92.29.81↔ | BestrahlPlan f d intensitätsmod RadioTher                         |
| 92.25.11↔ | TeleradTher Elektr LinBe, M bildg Einst                         | 92.29.82↔ | BestrPI perk Best u Brachyth, BestrPI m CT u MRT                  |
| 92.25.12↔ | TeleradTher Elektr LinBe b 2 BestrF: M bildg Einst              | 92.29.83↔ | BestrPI perk Best u Brachyth, BestrPI Brachyth, mi                |
| 92.25.13↔ | TelerTher Elektr LiBe me a 2 BeF: M bildgest Einst              | 92.29.84↔ | BestrPI perk Best u Brachyth, BestrPI Brachyth, ko                |
| 92.25.14↔ | TelerTher Elek LiBe 3-D gepl Best: M bildgest Einst             | 92.29.85↔ | BestrPI perk Best u Brachyth, BestrPI o ind Dos                   |
| 92.25.15↔ | TeleR Elektr intensMod RadTher: M bildgest Einst                | 92.29.86↔ | BestrahlPlan f perkut Bestrahl, m individ Dosisplan               |
| 92.25.21↔ | TeleR Elektr LinBe, bis zu 2 BestrF: Oh bildg Einst             | 92.29.87↔ | Bstrpl f Prkt Bstr u Brchyth, Bstrpl m Fsion v CT u PETBldrn      |
| 92.25.22↔ | TeleR Elektr LinBe, me a 2 BestrF: Oh bildg Einst               | 92.29.88↔ | Bstrpl f Prkt Bstr&Brchyth,Bstrpl m Fsion v CT,MRT&PETBldrn       |
| 92.25.23↔ | TeleR Elektr LinBe, 3-D gepl Best: Oh bildg Einst               | 92.29.89↔ | BestrPI perkutane Bestrahlung u Brachyth, sonst                   |
| 92.25.24↔ | TeleR Elek LinBe, intMod Radiother: Oh bildg Einst              | 92.30.00↔ | Stereotaktische Bestrahlung, einzeitig, n.n.bez.                  |
| 92.26.00↔ | Teleradiotherapie mit anderen Partikelstrahlen, n.n.bez.        | 92.30.01↔ | Stereotaktische Bestrahlung, einzeitig: Zerebral, n.n.bez.        |
| 92.26.10↔ | Prtntnrhpie, bs z 2 Bstrfldr, oh bldgst Enst                    | 92.30.02↔ | Stereotaktische Bestrahlung, einzeitig: Extrazerebral, n.n.bez.   |
| 92.26.11↔ | Prtntnrhpie, bs z 2 Bstrfldr, m bldgst Enst                     | 92.30.20↔ | Stereot Bestr, einzeit: Zerebral, intmod Radioth                  |
| 92.26.20↔ | Prtntnrhpie, mhr als 2 Bstrfldr, oh bldgst Enst                 | 92.30.21↔ | Stereot Bestr, einzeit: Zereb, intmod Bogenbestr (IMAT)           |
| 92.26.21↔ | Prtntnrhpie, mhr als 2 Bstrfldr, m bldgst Enst                  | 92.30.22↔ | Stereot Bestr, einzeit: Zerebral, bildgest Einst                  |
| 92.26.99↔ | Teleradiotherapie mit anderen Partikelstrahlen, sonstige        | 92.30.30↔ | Stereot Bestr, einzeit: Extrazer, intmod Radioth                  |
| 92.27.00↔ | Brachytherapie Körperoberfl, so od nnbez ApplikatOrt            | 92.30.31↔ | Streot Bstr, einzeit: Extrzr, intmd Bgnbstr (IMAT)                |
| 92.27.10↔ | Brachytherapie weibl GeschlOrgane nnbez                         | 92.30.32↔ | Stereot Bestr, einzeit: Extrazer, bildgest Einst                  |
| 92.27.11↔ | Brachytherapie intrauterin                                      | 92.30.99↔ | Stereotaktische Bestrahlung, einzeitig, sonstige                  |
| 92.27.12↔ | Brachytherapie intravaginal                                     | 92.31.00↔ | Radiochirurgie mit Photonen n.n. bez., zerebral                   |
| 92.27.13↔ | Brachytherapie intrauterin u intravaginal kombiniert            | 92.31.10↔ | Radiochirurgie mit Photonen n.n. bez., extrazerebral              |
| 92.27.21↔ | Brachytherapie Körperoberfläche                                 | 92.32.00↔ | Mehrquellige Photon-Radiochirurgie, n.n.bez.                      |
| 92.27.22↔ | Brachytherapie intrakavitär                                     | 92.32.01↔ | Mehrquellige Photon-Radiochirurgie: Gamma-knife                   |
| 92.27.23↔ | Brachytherapie intraluminal                                     | 92.33.00↔ | Teilchen-Radiochirurgie, n.n.bez.                                 |
| 92.27.30↔ | Brachytherapie Gefäss nnbez                                     | 92.33.01↔ | And HochvoltstrTh: Stereotakt Bestr, einzeit, zereb               |
| 92.27.31↔ | Brachytherapie Koronargefäss                                    | 92.33.11↔ | And HochvoltstTh: Stereot Bestr, einz, extrazereb                 |
| 92.27.39↔ | Brachytherapie so Gefäss  | 92.39.01↔ | And Hochvstrth, Stereot Bestr, frakt,zerebral, n.n.bez.           |
| 92.27.70↔ | Radioaktive Moulagen, n.n.bez.                                  | 92.39.11↔ | And Hchvstrth, Streot Bstr, frkt, Extrzr, n.n.bz.                 |
| 92.27.71↔ | Konstrukt u Applikat v oberfl radioaktiven Moulagen             | 92.39.20↔ | And Hchvstrth, Streot Bstr, frkt: zrb, intmd Rdioth               |
| 92.27.72↔ | Konstrukt u Applikat v ni auf d KöOberfl verw Applik            | 92.39.21↔ | And Hchvstrth, Streot Bstr, frkt: zrb, intmd Bgnbstr (IMAT)       |
| 92.27.73↔ | Konstruktion und Applikation von Augenapplikatoren              | 92.39.22↔ | And Hchvstrth, Streot Bstr, frkt: zrb, bldgst Enst                |
| 92.27.79↔ | Radioaktive Moulagen, sonstige                                  | 92.39.29↔ | And Hochvstrth, Stereot Bestr, frakt, zerebral, So                |
| 92.28.00↔ | Injektion oder Instillation von Radioisotopen, n.n.bez.         | 92.39.30↔ | And Hchvstrth, Streot Bstr, frkt: Extrzr, intmd Rdioth            |
| 92.28.01↔ | Instillation von offenen Radionukliden in Gelenke               | 92.39.31↔ | And Hchvstrth, Streot Bstr, frkt: Extrzr, intmd Bgnbstr (IMAT)    |
| 92.28.02↔ | Radiojodth bis 1,2 GBq ohne rh-TSH                              | 92.39.32↔ | And Hchvstrth, Streot Bstr, frkt: Extrzr, bldgst Enst             |
| 92.28.03↔ | Radiojodth bis 1,2 GBq mit rh-TSH                               | 92.39.39↔ | And Hochvstrth, Stereot Bestr, frakt, Extrazer, So                |
| 92.28.04↔ | Radiojodth bis 5 GBq ohne rh-TSH                                | 92.41↔    | Intraoperative Strahlentherapie mit Elektronen                    |
| 92.28.05↔ | Radiojodth bis 5 GBq mit rh-TSH                                 |           |   |
| 92.28.06↔ | Radiojodth über 5 GBq ohne rh-TSH                               |           |   |
| 92.28.07↔ | Radiojodth über 5 GBq mit rh-TSH                                |           |   |

**ADRG N61****Infektion und Entzündung der weiblichen Geschlechtsorgane**

Hauptdiagnose in Tabelle N61-1

**DRG N61Z****Infektion und Entzündung der weiblichen Geschlechtsorgane**

**Hauptdiagnose N61-1**

|       |  |        |   |
|-------|--|--------|---|
| A51.0 | Primärer syphilitischer Genitalaffekt                        | N71.0  | Akute entz KH Uterus, ausgenommen Zervix        |
| A54.0 | Gonoklnf unt UrogenitTr oh periurethr Absz/Absz Gll urethr   | N71.1  | Chron entz KH Uterus, ausgenommen Zervix        |
| A54.1 | Gonoklnf unt UrogenitTr m periurthr Absz/Absz Gll urethr     | N71.9  | Entz KH Uterus, ausgenommen Zervix, nnbez       |
| A54.2 | Pelviperitonitis durch Gonok, Gonoklnf sonst Urogenitalorg   | N72    | Entzündliche KH Cervix uteri                    |
| A55   | Lymphogranuloma ing (venereum) durch Chlamydien              | N73.0  | Akute Parametritis u Entz Beckenbindegewebe     |
| A56.0 | Chlamydieninfektion des unteren Urogenitaltraktes            | N73.1  | Chron Parametritis u Entz Beckenbindegewebe     |
| A56.1 | Chlamydieninfektion Pelviperitoneum u sonst Urogenitalorgane | N73.2  | Nnbez Parametritis u Entz Beckenbindegewebe     |
| A56.2 | Chlamydieninfektion des Urogenitaltraktes, nnbez             | N73.3  | Akute Pelveoperitonitis Frau                    |
| A56.8 | Durch GeschlVerk übertrag Chlamydieninfekt an sonst Lok      | N73.4  | Chronische Pelveoperitonitis Frau               |
| A57   | Ulcus molle (venereum)                                       | N73.5  | Pelveoperitonitis Frau, nnbez                   |
| A58   | Granuloma venereum (inguinale)                               | N73.8  | Sonst nbez entzündliche KH im weiblichen Becken |
| A59.0 | Trichomoniasis urogenitalis                                  | N73.9  | Entz Krankheit im weiblichen Becken, nnbez      |
| A60.0 | Infekt Genitalorgane u Urogenitaltrakt durch Herpesviren     | N75.1  | Bartholin-Abszeß                                |
| A60.1 | Infekt der Perianalhaut und des Rektums durch Herpesviren    | N75.8  | Sonstige KH Bartholin-Drüsen                    |
| A60.9 | Infektion des Anogenitalbereiches durch Herpesviren, nnbez   | N75.9  | KH Bartholin-Drüsen, nnbez                      |
| A63.8 | Sonst nb, vorwiegend d GeschlVerk übertr KH                  | N76.0  | Akute Kolpitis                                  |
| A64   | Durch Geschlechtsverkehr übertr KH, nnbez                    | N76.1  | Subakute u chronische Kolpitis                  |
| B37.3 | Kandidose der Vulva und der Vagina                           | N76.2  | Akute Vulvitis                                  |
| B37.4 | Kandidose an sonst Lok des Urogenitalsystems                 | N76.3  | Subakute u chronische Vulvitis                  |
| L29.2 | Pruritus vulvae  | N76.4  | Abszeß Vulva                                    |
| L29.3 | Pruritus anogenitalis, nnbez                                 | N76.5  | Ulzeration Vagina                               |
| N70.0 | Akute Salpingitis u Oophoritis                               | N76.80 | Fournier-Gangrän bei der Frau                   |
| N70.1 | Chronische Salpingitis u Oophoritis                          | N76.88 | Sonst nbez entzündliche KH Vagina u Vulva       |
| N70.9 | Salpingitis u Oophoritis, nnbez                              |        |   |

**ADRG N62****Menstruationsstörungen und andere Erkrankungen der weiblichen Geschlechtsorgane**

Hauptdiagnose in Tabelle N62-1

**DRG N62A****Menstruationsstörungen und andere Erkrankungen der weiblichen Geschlechtsorgane mit komplexer Diagnose**

Keine Hauptdiagnose in Tabelle N62-2

**DRG N62B****Menstruationsstörungen und andere Erkrankungen der weiblichen Geschlechtsorgane ohne komplexe Diagnose****Hauptdiagnose N62-1**

|       |   |       |   |
|-------|---|-------|---|
| D06.0 | Carcinoma in situ Endozervix                        | E28.9 | Ovarielle Dysfunktion, nnbez                |
| D06.1 | Carcinoma in situ Ektozervix                        | E89.4 | Ovarialinsuffizienz nach med Maßnahmen      |
| D06.7 | Carcinoma in situ sonst Teile Cervix uteri          | F52.2 | Versagen genitaler Reaktionen               |
| D06.9 | Carcinoma in situ Cervix uteri, nnbez               | F52.5 | Nichtorganischer Vaginismus                 |
| D07.0 | Carcinoma in situ Endometrium                       | I86.2 | Beckenvarizen                               |
| D07.1 | Carcinoma in situ Vulva                             | I86.3 | Vulvarvarizen                               |
| D07.2 | Carcinoma in situ Vagina                            | N73.6 | Peritoneale Adhäsionen im weiblichen Becken |
| D07.3 | Carcinoma in situ so u nnbez weibl Genitalorgane    | N75.0 | Bartholin-Zyste                             |
| D25.0 | Submuköses Leiomyom Uterus                          | N76.6 | Ulzeration Vulva                            |
| D25.1 | Intramurales Leiomyom Uterus                        | N80.0 | Endometriose Uterus                         |
| D25.2 | Subseröses Leiomyom Uterus                          | N80.1 | Endometriose Ovar                           |
| D25.9 | Leiomyom Uterus, nnbez                              | N80.2 | Endometriose Tuba uterina                   |
| D26.0 | So gutart Neubildungen Cervix uteri                 | N80.3 | Endometriose Beckenperitoneum               |
| D26.1 | So gutart Neubildungen Corpus uteri                 | N80.4 | Endometriose Septum rectovaginale u Vagina  |
| D26.7 | So gutart Neubildungen Sonst Teile Uterus           | N80.8 | Sonstige Endometriose                       |
| D26.9 | So gutart Neubildungen Uterus, nnbez                | N80.9 | Endometriose, nnbez                         |
| D27   | Gutartige Neubildung Ovar                           | N81.0 | Urethrozele Frau                            |
| D28.0 | Gutartige Neubildung Vulva                          | N81.1 | Zystozele                                   |
| D28.1 | Gutartige Neubildung Vagina                         | N81.2 | Partialprolaps Uterus u Vagina              |
| D28.2 | Gutartige Neubildung Tubae uterinae u Ligamenta     | N81.3 | Totalprolaps Uterus u Vagina                |
| D28.7 | Gutartige Neubildung sonst nbez weibl Genitalorgane | N81.4 | Uterovaginalprolaps, nnbez                  |
| D28.9 | Gutartige Neubildung weibl Genitalorgan, nnbez      | N81.5 | Vaginale Enterozele                         |
| E28.0 | Ovarielle Dysfunktion, Östrogenüberschuß            | N81.6 | Rektozele                                   |
| E28.1 | Ovarielle Dysfunktion, Androgenüberschuß            | N81.8 | Sonstiger Genitalprolaps Frau               |
| E28.2 | Syndrom polyzystischer Ovarien                      | N81.9 | Genitalprolaps Frau, nnbez                  |
| E28.3 | Primäre Ovarialinsuffizienz                         | N82.0 | Vesikovaginalfistel                         |
| E28.8 | Sonstige ovarielle Dysfunktion                      | N82.1 | Sonst Fisteln zw weibl Harn- u Genitaltrakt |

|       |  |       |  |
|-------|--|-------|--|
| N82.5 | Fisteln zw weiblichem Genitaltrakt u Haut                | N92.3 | Ovulationsblutung  |
| N82.8 | Sonstige Fisteln weiblicher Genitaltrakt                 | N92.4 | Zu starke Blutung in Prämenopause                        |
| N82.9 | Fistel weiblicher Genitaltrakt, nnbez                    | N92.5 | Sonstige nbez unregelmäßige Menstruation                 |
| N83.0 | Follikelzyste Ovar                                       | N92.6 | Unregelmäßige Menstruation, nnbez                        |
| N83.1 | Zyste Corpus luteum                                      | N93.0 | Postkoitale Blutung u Kontaktblutung                     |
| N83.2 | So u nnbez Ovarialzysten                                 | N93.8 | Sonstige nbez abnorme Uterus- od Vaginalblutung          |
| N83.3 | Erworbene Atrophie Ovar u Tuba uterina                   | N93.9 | Abnorme Uterus- od Vaginalblutung, nnbez                 |
| N83.4 | Prolaps od Hernie Ovars u Tuba uterina                   | N94.0 | Mittelschmerz  |
| N83.5 | Torsion Ovar, Ovarstiel u Tuba uterina                   | N94.1 | Dyspareunie  |
| N83.6 | Hämatosalpinx  | N94.2 | Vaginismus   |
| N83.7 | Hämatom Lig latum uteri                                  | N94.3 | Prämenstruelle Beschwerden                               |
| N83.8 | Sonst nichtentz KH Ovar, Tuba uterina u Lig latum uteri  | N94.4 | Primäre Dysmenorrhoe                                     |
| N83.9 | Nichtentz KH Ovar, Tuba uterina u Lig latum uteri, nnbez | N94.5 | Sekundäre Dysmenorrhoe                                   |
| N84.0 | Polyp Corpus uteri                                       | N94.6 | Dysmenorrhoe, nnbez                                      |
| N84.1 | Polyp Cervix uteri                                       | N94.8 | So/nbez Zustände i Zus m wbl Genitalorg/MensZyklus       |
| N84.2 | Polyp Vagina   | N94.9 | Nnbez Zustand i Zus m wbl Genitalorg/Menstruationszyklus |
| N84.3 | Polyp Vulva  | N95.0 | Postmenopausenblutung                                    |
| N84.8 | Polyp an sonst Teilen weiblicher Genitaltrakt            | N95.1 | Zustände i Zus m Menopause u Klimakterium                |
| N84.9 | Polyp weiblicher Genitaltrakt, nnbez                     | N95.2 | Atrophische Kolpitis in Postmenopause                    |
| N85.0 | Glanduläre Hyperplasie Endometrium                       | N95.3 | Zustände im Zusammenhang m artifizieller Menopause       |
| N85.1 | Adenomatoöse Hyperplasie Endometrium                     | N95.8 | Sonstige nbez klimakterische Störung                     |
| N85.2 | Hypertrophie Uterus                                      | N95.9 | Klimakterische Störung, nnbez                            |
| N85.3 | Subinvolution Uterus                                     | N96   | Neigung zu habituellem Abort                             |
| N85.4 | Lageanomalie Uterus                                      | N97.0 | Sterilität Frau i Verb m fehlender Ovulation             |
| N85.5 | Inversio uteri   | N97.1 | Sterilität tubarer Ursprung Frau                         |
| N85.6 | Intrauterine Synechien                                   | N97.2 | Sterilität uteriner Ursprung Frau                        |
| N85.7 | Hämatometra  | N97.3 | Sterilität zervikaler Ursprung Frau                      |
| N85.8 | Sonstige nbez nichtentzündliche KH Uterus                | N97.4 | Sterilität Frau i Zusammenhang m Faktoren Partner        |
| N85.9 | Nichtentzündliche Krankheit Uterus, nnbez                | N97.8 | Sterilität sonstigen Ursprungs Frau                      |
| N86   | Erosion u Ektropium Cervix uteri                         | N97.9 | Sterilität Frau, nnbez                                   |
| N87.0 | Niedriggradige Dysplasie Cervix uteri                    | N99.2 | Postoperative Adhäsionen Vagina                          |
| N87.1 | Mittelgradige Dysplasie Cervix uteri                     | N99.3 | Prolaps Scheidenstumpf nach Hysterektomie                |
| N87.2 | Hochgradige Dysplasie Cervix uteri, aonkl                | Q50.0 | Angeborenes Fehlen Ovar                                  |
| N87.9 | Dysplasie Cervix uteri, nnbez                            | Q50.1 | Dysontogenetische Ovarialzyste                           |
| N88.0 | Leukoplakie Cervix uteri                                 | Q50.2 | Angeborene Torsion Ovar                                  |
| N88.1 | Alter Riß Cervix uteri                                   | Q50.3 | Sonstige angeborene Fehlbildungen Ovar                   |
| N88.2 | Striktur u Stenose Cervix uteri                          | Q50.4 | Embryonale Zyste Tuba uterina                            |
| N88.3 | Zervixinsuffizienz                                       | Q50.5 | Embryonale Zyste Lig latum uteri                         |
| N88.4 | Elongatio cervicis uteri, hypertrophisch                 | Q50.6 | Sonst angeb Fehlbild Tuba uterina u Lig latum uteri      |
| N88.8 | Sonstige nbez nichtentz KH Cervix uteri                  | Q51.0 | Agenesie u Aplasie Uterus                                |
| N88.9 | Nichtentzündliche KH Cervix uteri, nnbez                 | Q51.1 | Uterus duplex m Uterus bicornis u Vagina duplex          |
| N89.0 | Niedriggradige Dysplasie Vagina                          | Q51.2 | Sonstige Formen Uterus duplex                            |
| N89.1 | Mittelgradige Dysplasie Vagina                           | Q51.3 | Uterus bicornis  |
| N89.2 | Hochgradige Dysplasie Vagina, aonkl                      | Q51.4 | Uterus unicornis   |
| N89.3 | Dysplasie Vagina, nnbez                                  | Q51.5 | Agenesie u Aplasie Cervix uteri                          |
| N89.4 | Leukoplakie Vagina                                       | Q51.6 | Embryonale Zyste Cervix uteri                            |
| N89.5 | Striktur u Atresie Vagina                                | Q51.7 | Angeb Fisteln zw Uterus u Verdauungs- od Harntrakt       |
| N89.6 | Fester Hymenaring  | Q51.8 | Sonst angeborene Fehlbildung Uterus u Cervix uteri       |
| N89.7 | Hämatokolpos   | Q51.9 | Angeborene Fehlbildung Uterus u Cervix uteri, nnbez      |
| N89.8 | Sonstige nbez nichtentzündliche KH Vagina                | Q52.0 | Angeborenes Fehlen Vagina                                |
| N89.9 | Nichtentzündliche Krankheit Vagina, nnbez                | Q52.1 | Vagina duplex  |
| N90.0 | Niedriggradige Dysplasie Vulva                           | Q52.2 | Angeborene rektovaginale Fistel                          |
| N90.1 | Mittelgradige Dysplasie Vulva                            | Q52.3 | Hymenalatresie   |
| N90.2 | Hochgradige Dysplasie Vulva, aonkl                       | Q52.4 | Sonstige angeborene Fehlbildungen Vagina                 |
| N90.3 | Dysplasie Vulva, nnbez                                   | Q52.5 | Verschmelzung Labien                                     |
| N90.4 | Leukoplakie Vulva  | Q52.6 | Angeborene Fehlbildungen Klitoris                        |
| N90.5 | Atrophie Vulva   | Q52.7 | Sonstige angeborene Fehlbildungen Vulva                  |
| N90.6 | Hypertrophie Vulva                                       | Q52.8 | Sonst nbez angeb Fehlbildungen weibl Genitalorgane       |
| N90.7 | Zyste Vulva  | Q52.9 | Angeborene Fehlbildung weibl Genitalorgane, nnbez        |
| N90.8 | Sonst nbez nichtentz KH Vulva u Perineum                 | Q64.0 | Epispadie  |
| N90.9 | Nichtentz KH Vulva u Perineums, nnbez                    | Q96.0 | Karyotyp 45,X  |
| N91.0 | Primäre Amenorrhoe                                       | Q96.1 | Karyotyp 46,X iso (Xq)                                   |
| N91.1 | Sekundäre Amenorrhoe                                     | Q96.2 | Karyotyp 46,X m Gonosomenanom, ausgenomm iso (Xq)        |
| N91.2 | Amenorrhoe, nnbez  | Q96.3 | Mosaik, 45,X/46,XX oder 45,X/46,XY                       |
| N91.3 | Primäre Oligomenorrhoe                                   | Q96.4 | Mosaik, 45,X/sonstige Zelllinie(n) mit Gonosomenanomalie |
| N91.4 | Sekundäre Oligomenorrhoe                                 | Q96.8 | Sonstige Varianten Turner-Syndrom                        |
| N91.5 | Oligomenorrhoe, nnbez                                    | Q96.9 | Turner-Syndrom, nnbez                                    |
| N92.0 | Zu starke/zu häufige Mens b regelmäßigem MensZyklus      | Q97.0 | Karyotyp 47,XXX  |
| N92.1 | Zu starke/zu häufige Mens b unregelmäßigem MensZyklus    | Q97.1 | Weiblicher Phänotyp m mehr als drei X-Chromosomen        |
| N92.2 | Zu starke Menstruation im Pubertätsalter                 | Q97.2 | Mosaik, Zelllinien m unterschiedl Anzahl X-Chromosomen   |

|       |  |        |   |
|-------|--|--------|---|
| Q97.3 | Weiblicher Phänotyp m Karyotyp 46,XY                   | S37.7  | Verletzung mehrerer Harnorgane u Beckenorgane           |
| Q97.8 | Sonst nbez Anomalien Gonosomen b weiblichem Phänotyp   | S37.88 | Verletzung sonst Beckenorgane                           |
| Q97.9 | Anomalie Gonosomen b weiblichem Phänotyp, nnbez        | S37.9  | Verletzung nnbez Harnorgan od Beckenorgan               |
| Q98.0 | Klinefelter-Syndrom, Karyotyp 47,XXY                   | S38.0  | Zerquetschung äußere Genitalorgane                      |
| Q98.1 | Klinefelter-Synd, männl Phänotyp m > 2 X-Chromosomen   | S38.2  | Traumatische Amputation äußere Genitalorgane            |
| Q98.2 | Klinefelter-Synd, männlicher Phänotyp m Karyotyp 46,XX | S39.6  | Verletz ein/mehr intraabd Org m Bet ein/mehr Beckenorg  |
| Q98.3 | Sonst männlicher Phänotyp m Karyotyp 46,XX             | T19.2  | Fremdkörper in Vulva u in Vagina                        |
| Q98.4 | Klinefelter-Syndrom, nnbez                             | T19.3  | Fremdkörper im Uterus [jeder Teil]                      |
| Q98.5 | Karyotyp 47,YYY  | T19.8  | Fremdkörper an sonst/mehr Lok Urogenitaltrakt           |
| Q98.6 | Männl Phänotyp m Struktur-anomalie Gonosomen           | T19.9  | Fremdkörper im Urogenitaltrakt, Teil nnbez              |
| Q98.7 | Männlicher Phänotyp m Gonosomen-Mosaik                 | T83.3  | Mechanische Komplik d Intrauterinpeessar                |
| Q98.8 | Sonst nbez Anomalien Gonosomen männl Phänotyp          | Z01.4  | Gynäkologische Untersuchung (allgemein) (routinemäßig)  |
| Q98.9 | Anomalie Gonosomen männl Phänotyp, nnbez               | Z30.2  | Sterilisierung  |
| Q99.8 | Sonstige nbez Chromosomenanomalien                     | Z31.0  | Tuben- od Vasoplastik nach früherer Sterilisierung      |
| R10.2 | Schmerzen im Becken u am Damm                          | Z31.1  | Künstliche Insemination                                 |
| R87.6 | Abnorme zytol Bef in UntMat aus weibl GenitOrg         | Z31.2  | In-vitro-Fertilisation                                  |
| S30.2 | Prellung äußere Genitalorgane                          | Z31.3  | Andere Methoden, die Fertilisation unterstützen         |
| S31.4 | Offene Wunde Vagina u Vulva                            | Z31.4  | Untersuchung und Test im Zusammenhang mit Fertilisation |
| S31.5 | Offene Wunde sonst u nnbez äußerer Genitalorgane       | Z40.01 | Prophylakt OP wg Risikofaktoren iVm BNB, Ovar           |
| S37.4 | Verletzung Ovar  | Z41.2  | Zirkumzision Routinemaßnahme od rituelle Gründe         |
| S37.5 | Verletzung Tuba uterina                                | Z43.7  | Versorgung künstliche Vagina                            |
| S37.6 | Verletzung Uterus                                      | Z64.1  | Kontaktanl m Bez Multiparität                           |

**Hauptdiagnose N62-2**

|       |  |       |  |
|-------|--|-------|--|
| F52.2 | Versagen genitaler Reaktionen                            | N92.5 | Sonstige nbez unregelmäßige Menstruation                 |
| F52.5 | Nichtorganischer Vaginismus                              | N92.6 | Unregelmäßige Menstruation, nnbez                        |
| N75.0 | Bartholin-Zyste  | N94.0 | Mittelschmerz  |
| N83.0 | Follikelzyste Ovar                                       | N94.1 | Dyspareunie  |
| N83.1 | Zyste Corpus luteum                                      | N94.3 | Prämenstruelle Beschwerden                               |
| N83.2 | So u nnbez Ovarialzysten                                 | N94.4 | Primäre Dysmenorrhoe                                     |
| N83.5 | Torsion Ovar, Ovarstiel u Tuba uterina                   | N94.5 | Sekundäre Dysmenorrhoe                                   |
| N83.8 | Sonst nichtentz KH Ovar, Tuba uterina u Lig latum uteri  | N94.6 | Dysmenorrhoe, nnbez                                      |
| N83.9 | Nichtentz KH Ovar, Tuba uterina u Lig latum uteri, nnbez | N94.8 | So/nbez Zustände i Zus m wbl Genitalorg/MensZyklus       |
| N86   | Erosion u Ektropium Cervix uteri                         | N94.9 | Nnbez Zustand i Zus m wbl Genitalorg/Menstruationszyklus |
| N92.0 | Zu starke/zu häufige Mens b regelmäßigem MensZyklus      | N96   | Neigung zu habituellem Abort                             |
| N92.1 | Zu starke/zu häufige Mens b unregelmäßigem MensZyklus    | R10.2 | Schmerzen im Becken u am Damm                            |
| N92.2 | Zu starke Menstruation im Pubertätsalter                 | R87.6 | Abnorme zytol Bef in UntMat aus weibl GenitOrg           |
| N92.3 | Ovulationsblutung  | T83.3 | Mechanische Komplik d Intrauterinpeessar                 |
| N92.4 | Zu starke Blutung in Prämenopause                        | Z64.1 | Kontaktanl m Bez Multiparität                            |

**ADRGs 901, 902**

**OR-Prozeduren ohne Bezug**

**DRGs 901A, 901B, 901C, 901D, 902Z**

OR-Prozeduren ohne Bezug

# **MDC 14**

Schwangerschaft, Geburt und  
Wochenbett





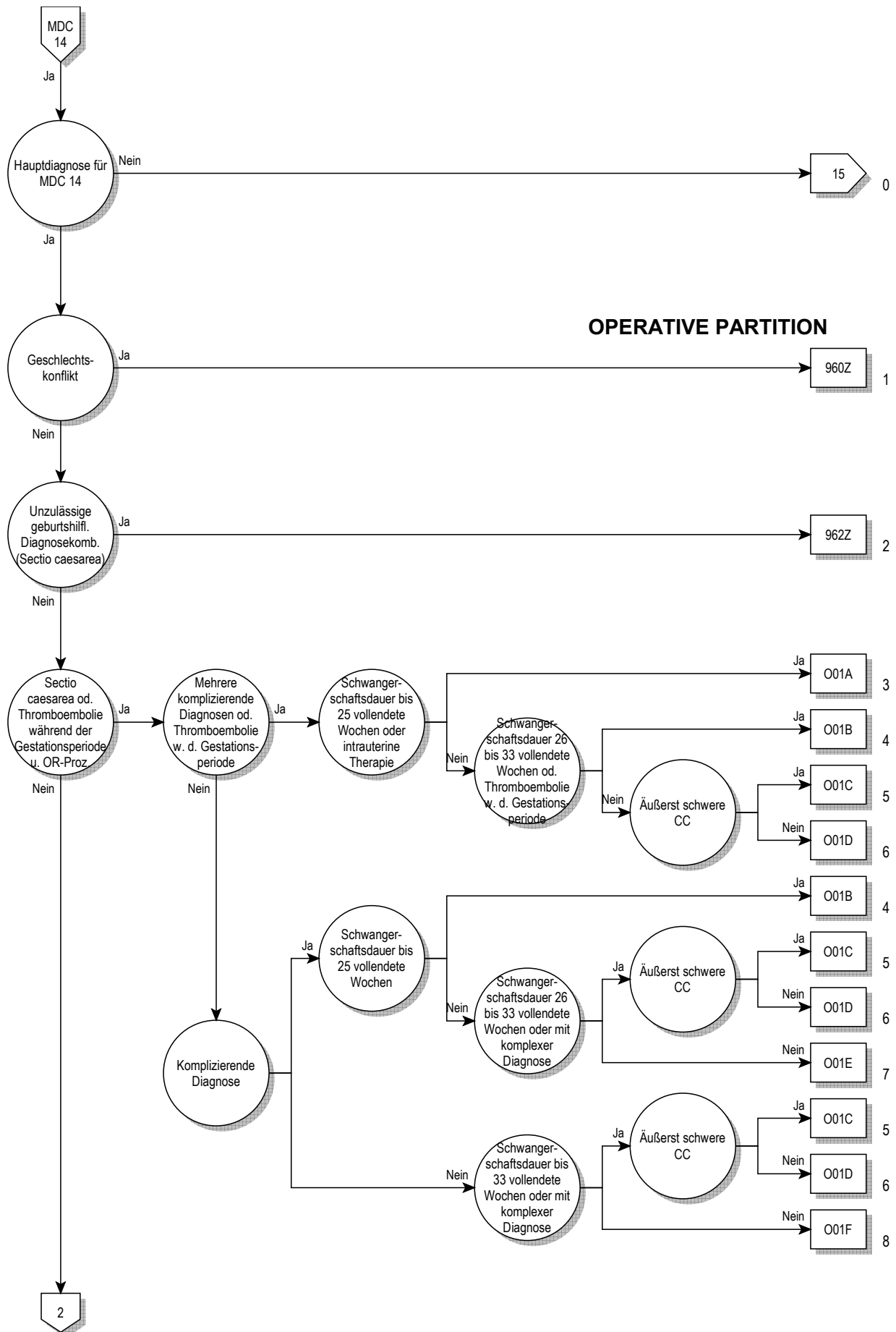

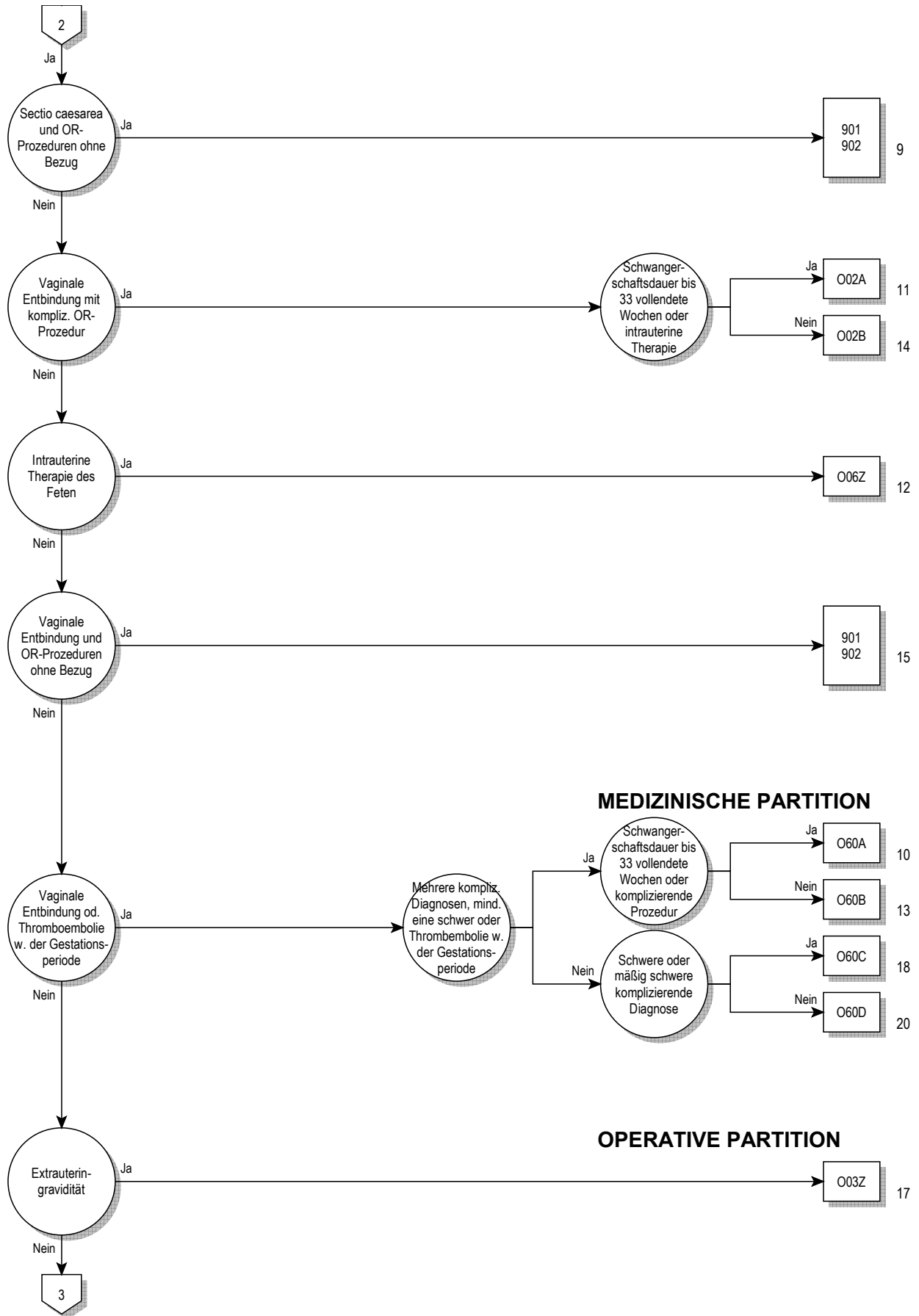

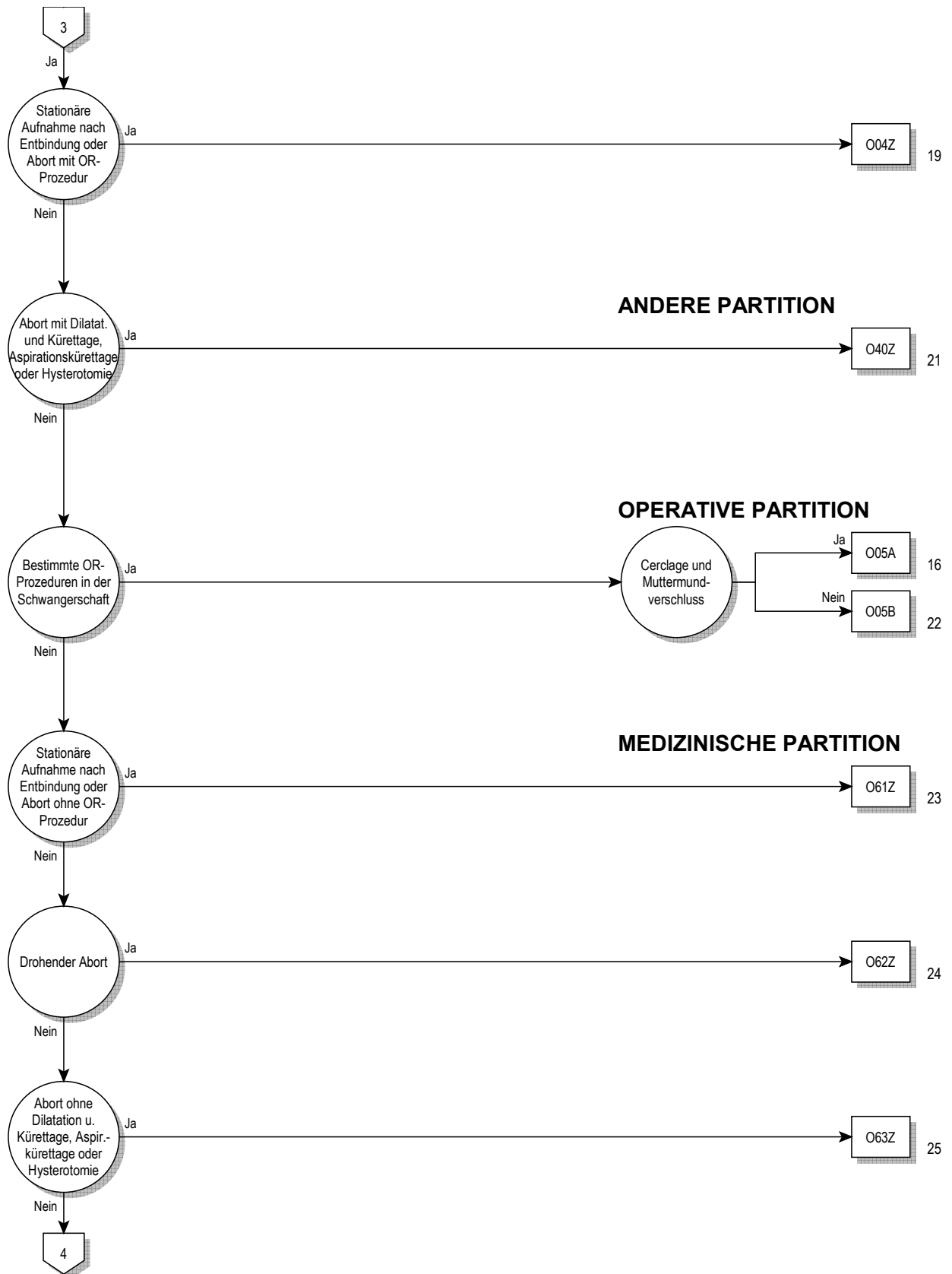

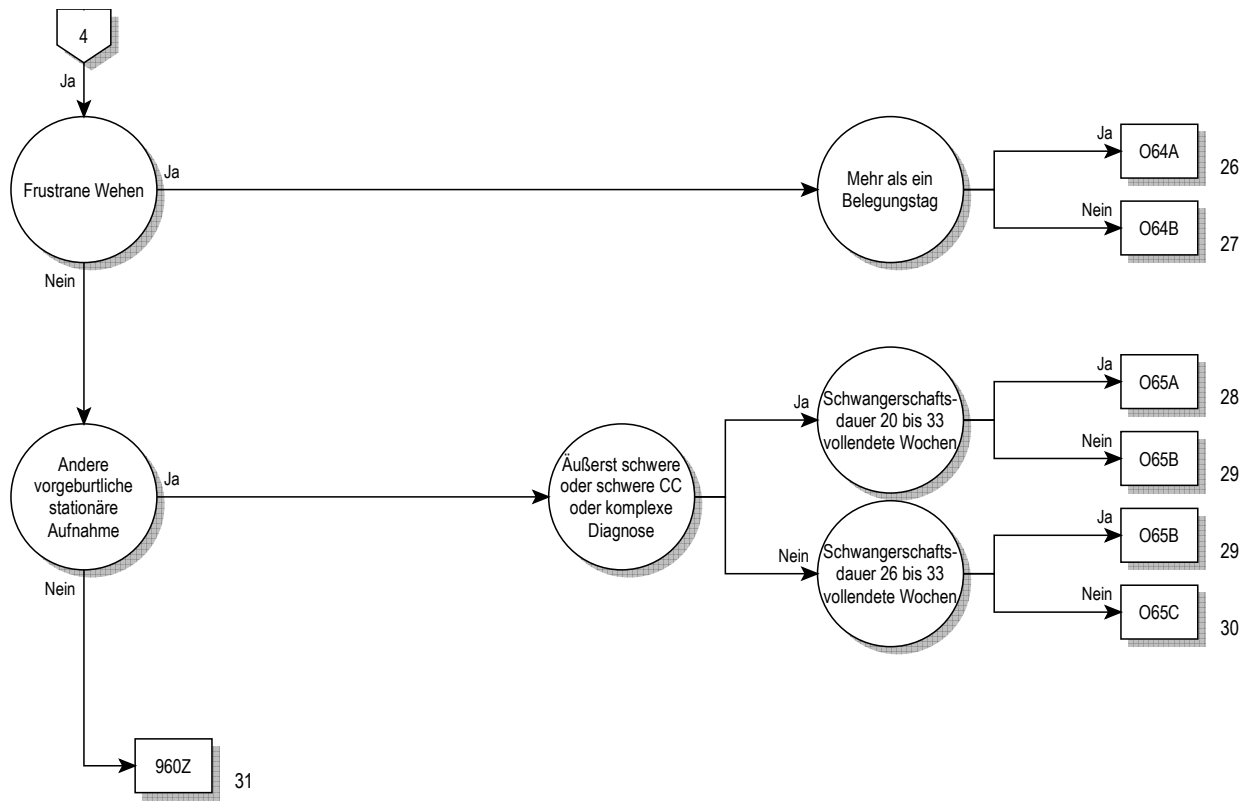

**Entscheidungslogik MDC 14**

Hauptdiagnose in Tabelle MDC14-0

**Hauptdiagnose für MDC 14 (MDC14-0)**

|       |   |       |   |
|-------|---|-------|---|
| A34   | Tetanus während Schwangerschaft/Geburt/Wochenbett               | O07.7 | Mißlung so/nnbez Aborteinleit, kompliz d Embolie          |
| F53.0 | Leichte psych u VerhaltStör im Wochenbett, aonkl                | O07.8 | Mißlung so/nnbez Aborteinleit m so/nnbez Komplik          |
| F53.1 | Schwere psych u VerhaltStör im Wochenbett, aonkl                | O07.9 | Mißlungene so/nnbez Aborteinleitung oh Komplik            |
| F53.8 | Sonst psych u VerhaltStör im Wochenbett, aonkl                  | O08.0 | Inf GenitTr/Becken nach Abort/EU-Grav/Molenschwang        |
| F53.9 | Psychische Störung im Wochenbett, nnbez                         | O08.1 | Spätblutg/verst Blutg nach Abort/EU-Grav/Molenschwang     |
| O00.0 | Abdominalgravidität   | O08.2 | Embolie nach Abort, Extrauteringrav u Molenschw           |
| O00.1 | Tubargravidität   | O08.3 | Schock nach Abort, Extrauteringravid u Molenschwang       |
| O00.2 | Ovarialgravidität   | O08.4 | Niereninsuff nach Abort, Extrauteringravid u Molenschwang |
| O00.8 | Sonstige Extrauteringravidität                                  | O08.5 | Stoffwechselstör nach Abort/EU-Grav/Molenschwang          |
| O00.9 | Extrauteringravidität, nnbez                                    | O08.6 | Verletz Beckenorg/-gew nach Abort/EU-Grav/Molenschwang    |
| O01.0 | Klassische Blasenmole   | O08.7 | Sonst Venen-KH Komplikat Abort/EU-Grav/Molenschwang       |
| O01.1 | Partielle od inkomplette Blasenmole                             | O08.8 | Sonst Komplik nach Abort, EU-Gravidität u Molenschwang    |
| O01.9 | Blasenmole, nnbez   | O08.9 | Komplik nach Abort, EU-Gravid u Molenschw, nnbez          |
| O02.0 | Abortivei u sonstige Molen                                      | O09.0 | Schwangerschaftsdauer, weniger als 5 vollendete Wochen    |
| O02.1 | Missed abortion [Verhaltene Fehlgeburt]                         | O09.1 | Schwangerschaftsdauer, 5 bis 13 vollendete Wochen         |
| O02.8 | Sonstige nbez abnorme Konzeptionsprodukte                       | O09.2 | Schwangerschaftsdauer, 14 bis 19 vollendete Wochen        |
| O02.9 | Anomales Konzeptionsprodukt, nnbez                              | O09.3 | Schwangerschaftsdauer, 20 bis 25 vollendete Wochen        |
| O03.0 | Spontanabort, inkompl, kompliz d Inf Genitaltrakt/Becken        | O09.4 | Schwangerschaftsdauer, 26 bis 33 vollendete Wochen        |
| O03.1 | Spontanabort, inkompl, kompliz d Spätblutg/verst Blutg          | O09.5 | Schwangerschaftsdauer, 34 bis 36 vollendete Wochen        |
| O03.2 | Spontanabort, inkompl, kompliziert d Embolie                    | O09.6 | SchwangDauer, 37 bis 41 vollend Wo                        |
| O03.3 | Spontanabort, Inkomplett, m so u nnbez Komplik                  | O09.7 | SchwangDauer, > 41 vollend Wo                             |
| O03.4 | Spontanabort, inkomplett, oh Komplikation                       | O09.9 | Schwangerschaftsdauer, nnbez                              |
| O03.5 | Spontanabort, kompl/nnbez, kompliz d Inf GenitTr/Becken         | O10.0 | Vorh besteh essent Hypert, die Schw/Geb/WoBett kompliz    |
| O03.6 | Spontanabort, kompl/nnbez, kompliz d Spätblutg/verst Blutg      | O10.1 | Vorh besteh hypert Herz-KH, die Schw/Geb/WoB kompliz      |
| O03.7 | Spontanabort, kompl/nnbez, kompliz d Embolie                    | O10.2 | Vorh besteh hypert Nieren-KH Schw/Geb/WoBett kompliz      |
| O03.8 | Spontanabort, kompl/nnbez, m so u nnbez Komplikationen          | O10.3 | Vorh best hypert Herz-/Nieren-KH Schw/Geb/WoB kompliz     |
| O03.9 | Spontanabort, kompl/nnbez, oh Komplikation                      | O10.4 | Vorh besteh sek Hypert, die Schw/Geb/WoBett kompliz       |
| O04.0 | Ärztl eingeleit Abort, inkompl, kompliz d Inf GenitTr/Becken    | O10.9 | Nnbez, vorher besteh Hypert, die Schw/Geb/WoB kompliz     |
| O04.1 | Ärztl eingeleit Abort, inkompl, kompliz d Spätblutg/verst Blutg | O11   | Vorh best Hypert m aufgepr Prot Schw/Geb/WoB kompliz      |
| O04.2 | Ärztl eingeleit Abort, inkomplett, kompliz d Embolie            | O12.0 | Schwangerschaftsödeme                                     |
| O04.3 | Ärztl eingeleit Abort, inkomplett, m so u nnbez Komplik         | O12.1 | Schwangerschaftsproteinurie                               |
| O04.4 | Ärztl eingeleit Abort, inkomplett, oh Komplik                   | O12.2 | Schwangerschaftsödeme m Proteinurie                       |
| O04.5 | Ärztl eing Abort, kompl/nnbez, kompliz d Inf GenitTr/Becken     | O13   | Gestathypertonie [schwung-induz] oh bedeuts Proteinurie   |
| O04.6 | Ärztl eing Abort, kompl/nnbez, kompliz d SpBlutg/verst Blutg    | O14.0 | Mäßige Präeklampsie                                       |
| O04.7 | Ärztl eingeleit Abort, kompl/nnbez, kompliz d Embolie           | O14.1 | Schwere Präeklampsie                                      |
| O04.8 | Ärztl eingeleit Abort, kompl/nnbez, m so u nnbez Komplik        | O14.2 | HELLP-Syndrom   |
| O04.9 | Ärztl eingeleit Abort, kompl/nnbez, oh Komplik                  | O14.9 | Präeklampsie, nnbez                                       |
| O05.0 | So Abort, inkomplett, kompliz d Infekt Genitaltr/Becken         | O15.0 | Eklampsie während Schwangerschaft                         |
| O05.1 | So Abort, inkomplett, kompliz d Spätblutg/verst Blutg           | O15.1 | Eklampsie unter Geburt                                    |
| O05.2 | Sonst Abort, inkomplett, kompliz d Embolie                      | O15.2 | Eklampsie im Wochenbett                                   |
| O05.3 | Sonst Abort, inkomplett, m so u nnbez Komplik                   | O15.9 | Eklampsie, zeitlicher Bezug nicht angegeben               |
| O05.4 | Sonstiger Abort, inkomplett, oh Komplikation                    | O16   | Nnbez Hypertonie Mutter                                   |
| O05.5 | So Abort, kompl/nnbez, kompliz d Inf GenitTr/Becken             | O20.0 | Drohender Abort   |
| O05.6 | So Abort, kompl/nnbez, kompliz d Spätblutg/verst Blutg          | O20.8 | Sonstige Blutung in Frühschwangerschaft                   |
| O05.7 | Sonst Abort, kompl/nnbez, kompliz d Embolie                     | O20.9 | Blutung in Frühschwangerschaft, nnbez                     |
| O05.8 | Sonst Abort, kompl/nnbez, m so u nnbez Komplik                  | O21.0 | Leichte Hyperemesis gravidarum                            |
| O05.9 | Sonst Abort, kompl/nnbez, oh Komplikation                       | O21.1 | Hyperemesis gravidarum m Stoffwechselstörung              |
| O06.0 | Nnbez Abort, inkomplett, kompliz d Infekt GenitTr/Becken        | O21.2 | Späterbrechen während Schwangerschaft                     |
| O06.1 | Nnbez Abort, inkomplett, kompliz d Spätblutg/verst Blutg        | O21.8 | Sonst Erbrechen, das Schwangerschaft kompliziert          |
| O06.2 | Nnbez Abort, inkomplett, kompliz d Embolie                      | O21.9 | Erbrechen während Schwangerschaft, nnbez                  |
| O06.3 | Nnbez Abort, inkomplett, m so u nnbez Komplik                   | O22.0 | Varizen unt Extremitäten in Schwangerschaft               |
| O06.4 | Nnbez Abort, inkomplett, oh Komplikation                        | O22.1 | Varizen Genitalorgane in Schwangerschaft                  |
| O06.5 | Nnbez Abort, kompl/nnbez, kompliz d Inf GenitTr/Becken          | O22.2 | Oberfl Thrombophlebitis in Schwangerschaft                |
| O06.6 | Nnbez Abort, kompl/nnbez, kompliz d Spätblutg/verst Blutg       | O22.3 | Tiefe Venenthrombose in Schwangerschaft                   |
| O06.7 | Nnbez Abort, kompl/nnbez, kompliz d Embolie                     | O22.4 | Hämorrhoiden in Schwangerschaft                           |
| O06.8 | Nnbez Abort, kompl/nnbez, m so u nnbez Komplikationen           | O22.5 | Hirnenvenenthrombose in Schwangerschaft                   |
| O06.9 | Nnbez Abort, kompl/nnbez, oh Komplikation                       | O22.8 | Sonst Venen-KH als Komplikation in Schwangerschaft        |
| O07.0 | Mißlung ärztl Aborteinleit, kompliz d Inf GenitTr/Becken        | O22.9 | Venen-KH als Komplikation in Schwangerschaft, nnbez       |
| O07.1 | Mißlung ärztl Aborteinleit, kompliz d Spätblutg/verst Blutg     | O23.0 | Infektionen Niere in Schwangerschaft                      |
| O07.2 | Mißlungene ärztliche Aborteinleit, kompliz d Embolie            | O23.1 | Infektion Harnblase in Schwangerschaft                    |
| O07.3 | Mißlungene ärztliche Aborteinleitung m so/nnbez Komplik         | O23.2 | Infektionen Urethra in Schwangerschaft                    |
| O07.4 | Mißlungene ärztliche Aborteinleitung oh Komplik                 | O23.3 | Inf von sonst Teilen Harnwege in Schwangerschaft          |
| O07.5 | Mißlung so/nnbez Aborteinleit, kompliz d Inf GenitTr/Becken     | O23.4 | Nnbez Infektion Harnwege in Schwangerschaft               |
| O07.6 | Mißlung so/nnbez Aborteinleit, kompliz d SpBlutg/verst Blutg    | O23.5 | Infektion Genitaltrakt in Schwangerschaft                 |

|        |  |        |   |
|--------|--|--------|---|
| 023.9  | So u nbeez Infektion UrogenitTrakt in Schwangerschaft      | 034.31 | Betreuung der Mutter bei Fruchtblasenprolaps            |
| 024.0  | DM in Schwang, vorher besteh DM, prim insulabh [Typ-1-D]   | 034.38 | Betreuung der Mutter bei sonstiger Zervixinsuffizienz   |
| 024.1  | DM in Schwang, vorher besteh DM, n prim insulabh [Typ-2-D] | 034.39 | Betreuung der Mutter bei Zervixinsuff, nnbez            |
| 024.2  | DM in Schwang, vorher besteh DM d Fehl-/Mangelernähr       | 034.4  | Betreuung Mutter b sonst Anomalien Cervix uteri         |
| 024.3  | DM in Schwang, vorher besteh DM, nnbez                     | 034.5  | Betreuung Mutter b sonst Anomalien Cavider Uterus       |
| 024.4  | DM, während Schwangerschaft auftretend                     | 034.6  | Betreuung Mutter b Anomalie Vagina                      |
| 024.9  | Diabetes mellitus in Schwangerschaft, nnbez                | 034.7  | Betreuung Mutter b Anomalie Vulva u Perineum            |
| 025    | Fehl- u Mangelernährung in Schwangerschaft                 | 034.8  | Betreuung Mutter b sonst Anomalien Beckenorgane         |
| 026.0  | Übermäßige Gewichtszunahme in Schwangerschaft              | 034.9  | Betreuung Mutter b Anomalie Beckenorgane, nnbez         |
| 026.1  | Geringe Gewichtszunahme in Schwangerschaft                 | 035.0  | Betreuung Mutter b (Va) Fehlbildung ZNS b Feten         |
| 026.2  | Schwangerschaftsbetreuung b Neigung zu habit Abort         | 035.1  | Betreuung Mutter b (Va) Chromosomenanomalie b Feten     |
| 026.3  | Schwangerschaft b liegendem Intrauterinpeppar              | 035.2  | Betreuung Mutter b (Va) hereditäre KH b Feten           |
| 026.4  | Herpes gestationis   | 035.3  | Betreuung Mutter b (Va) Schädig Fetus d Virus-KH Mutter |
| 026.5  | Hypotonie-Syndrom Mutter                                   | 035.4  | Betreuung Mutter b (Va) Schädigung Fetus d Alkohol      |
| 026.6  | LeberKH während Schwangersch/Geburt/WoBett                 | 035.5  | Betreuung Mutter b (Va) Schädig Fetus d AM/Drogen       |
| 026.7  | Subluxation Symphysis (pubica) währ Schw/Geb/WoBett        | 035.6  | Betreuung Mutter b (Va) Schädig Fetus d Strahleneinwirk |
| 026.81 | NierenKH, m Schwangerschaft verbunden                      | 035.7  | Betreuung Mutter b (Va) Schädig Fetus u so med Maßn     |
| 026.82 | Karpaltunnel-Synd während Schwangerschaft                  | 035.8  | Betreuung Mutter b (Va) sonst Anom/Schädigung Fetus     |
| 026.83 | Periphere Neuritis während Schwangerschaft                 | 035.9  | Betreuung Mutter b (Va) Anom/Schädigung Fetus, nnbez    |
| 026.88 | So nbez Zustände m Schwangerschaft verbunden               | 036.0  | Betreuung Mutter wg Rhesus-Isoimmunisierung             |
| 026.9  | Mit Schwangerschaft verbundener Zustand, nnbez             | 036.1  | Betreuung Mutter wg sonst Isoimmunisierung              |
| 028.0  | Abn hämat Befund b pränat Screeningunters Mutter           | 036.2  | Betreuung Mutter wg Hydrops fetalis                     |
| 028.1  | Abn biochem Befund b pränat Screeningunters Mutter         | 036.3  | Betreuung Mutter wg Anzeichen für fetale Hypoxie        |
| 028.2  | Abn zytol Befund b pränat Screeninguntersuchung Mutter     | 036.4  | Betreuung Mutter wg intrauterinen Fruchttodes           |
| 028.3  | Abn Ultraschallbefund b pränat Screeningunters Mutter      | 036.5  | Betreuung Mutter wg fetaler Wachstumsretardierung       |
| 028.4  | Abn radiol Befund b pränat Screeningunters Mutter          | 036.6  | Betreuung Mutter wg fetaler Hypertrophie                |
| 028.5  | Abn genet Befund b pränat Screeningunters Mutter           | 036.7  | Betreuung Mutter wg lebensfähig Fetus b AbdomGravid     |
| 028.8  | Sonst abnorm Befund b pränat Screeningunters Mutter        | 036.8  | Betreuung Mutter wg sonst nbez Komplikationen b Feten   |
| 028.9  | Anomaler Befund b pränat Screeningunters Mutter, nnbez     | 036.9  | Betreuung Mutter wg Komplikationen b Feten, nnbez       |
| 029.0  | Pulmonale Komplik b Anästhesie in Schwangerschaft          | 040    | Polyhydramnion  |
| 029.1  | Kardiale Komplik b Anästhesie in Schwangerschaft           | 041.0  | Oligohydramnion   |
| 029.2  | Komplik ZNS b Anästhesie in Schwangerschaft                | 041.1  | Infektion Fruchtblase u Eihäute                         |
| 029.3  | Toxische Reaktion auf Lokalanästhesie in Schwang           | 041.8  | Sonst nbez Veränderung Fruchtwasser u Eihäute           |
| 029.4  | Kopfschmerzen nach Spinal-/Periduralanästh in Schwang      | 041.9  | Veränderung Fruchtwasser u Eihäute, nnbez               |
| 029.5  | Sonst Komplik nach Spinal-/Periduralanästh in Schwang      | 042.0  | Vorzeit Blasensprung, Wehenbeginn innerhalb von 24 Std  |
| 029.6  | Mißlingen/Schwierigkeiten Intubation in Schwangersch       | 042.11 | Vorzeit Blasensprung, Wehenbeginn nach 1 bis 7 Tagen    |
| 029.8  | Sonst Komplik b Anästhesie in Schwangerschaft              | 042.12 | Vorzeit Blasensprung, Wehenbeginn nach > 7 Tagen        |
| 029.9  | Komplik b Anästhesie in Schwangerschaft, nnbez             | 042.2  | Vorzeit Blasensprung, Wehenhemmung d Therapie           |
| 030.0  | Zwillingsschwangerschaft                                   | 042.9  | Vorzeitiger Blasensprung, nnbez                         |
| 030.1  | Drillingsschwangerschaft                                   | 043.0  | Transplazentare Transfusions syndrome                   |
| 030.2  | Vierlingsschwangerschaft                                   | 043.1  | Fehlbildung Plazenta                                    |
| 030.8  | Sonstige Mehrlingsschwangerschaft                          | 043.20 | Placenta accreta  |
| 030.9  | Mehrlingsschwangerschaft, nnbez                            | 043.21 | Placenta increta oder percreta                          |
| 031.0  | Fetus papyraceus   | 043.8  | Sonstige pathologische Zustände Plazenta                |
| 031.1  | Fortbesteh Schwangersch nach Fehlgeburt ein/mehr Feten     | 043.9  | Pathologischer Zustand Plazenta, nnbez                  |
| 031.2  | Fortbesteh Schwangerschaft nach intraut Absterben          | 044.00 | Tiefer Sitz der Plazenta ohne (aktuelle) Blutung        |
| 031.8  | So Komplik, für Mehrlingsschwangerschaft spezifisch        | 044.01 | Placenta praevia ohne (aktuelle) Blutung                |
| 032.0  | Betreuung Mutter wg wechselnder Kindslage                  | 044.10 | Tiefer Sitz der Plazenta mit aktueller Blutung          |
| 032.1  | Betreuung Mutter wg Beckenendlage                          | 044.11 | Placenta praevia mit aktueller Blutung                  |
| 032.2  | Betreuung Mutter b Quer- u Schräglage                      | 045.0  | Vorzeitige Plazentalösung b Gerinnungsstörung           |
| 032.3  | Betreuung Mutter b Gesichts-, Stim- u Kinnlage             | 045.8  | Sonstige vorzeitige Plazentalösung                      |
| 032.4  | Betreuung Mutter b Nichteintreten Kopf zum Termin          | 045.9  | Vorzeitige Plazentalösung, nnbez                        |
| 032.5  | Betr Mutter b MehrSchw Lage-/EinstAnom ein/mehr Feten      | 046.0  | Präpartale Blutung b Gerinnungsstörung                  |
| 032.6  | Betreuung Mutter b komb Lage- u Einstellungsanomalien      | 046.8  | Sonstige präpartale Blutung                             |
| 032.8  | Betreuung Mutter b so Lage- u Einstellungsanom Fetus       | 046.9  | Präpartale Blutung, nnbez                               |
| 032.9  | Betreuung Mutter b Lage- u EinstellAnom Fetus, nnbez       | 047.0  | Frustrane Kontraktionen vor 37 vollendeten SSW          |
| 033.0  | Betr Mutter b Mißverhält d Deform mütterl knöch Becken     | 047.1  | Frustrane Kontraktionen ab 37 od mehr vollendeten SSW   |
| 033.1  | Betreuung Mutter b Mißverhältnis d allg verengtes Becken   | 047.9  | Frustrane Kontraktionen, nnbez                          |
| 033.2  | Betreuung Mutter b Mißverhält d Beckeneingangsvereng       | 048    | Übertragene Schwangerschaft                             |
| 033.3  | Betreuung Mutter b Mißverhält d Beckenausgangsvereng       | 060.0  | Vorzeitige Wehen ohne Entbindung                        |
| 033.4  | Betr Mutter wg Mißverhält b komb mütterl u fetal Ursache   | 060.1  | Vorzeitige spontane Wehen mit vorzeitig Entbindung      |
| 033.5  | Betr Mutter b Mißverhältnis d ungewöhnlich großen Feten    | 060.2  | Vorzeitige Wehen mit termingerechter Entbindung         |
| 033.6  | Betreuung Mutter b Mißverhältnis d Hydrozephalus Fetus     | 060.3  | Vorzeitige Entbindung ohne spontane Wehen               |
| 033.7  | Betreuung Mutter b Mißverhält d so Deformitäten Fetus      | 061.0  | Mißlungene medikamentöse Geburtseinleitung              |
| 033.8  | Betreuung Mutter b Mißverhältnis sonst Ursprung            | 061.1  | Mißlungene instrumentelle Geburtseinleitung             |
| 033.9  | Betreuung Mutter b Mißverhältnis, nnbez                    | 061.8  | Sonstige mißlungene Geburtseinleitung                   |
| 034.0  | Betreuung Mutter b angeborener Fehlbildung Uterus          | 061.9  | Mißlungene Geburtseinleitung, nnbez                     |
| 034.1  | Betreuung Mutter b Tumor Corpus uteri                      | 062.0  | Primäre Wehenschwäche                                   |
| 034.2  | Betreuung Mutter b Uterusnarbe d vorangeg chir Eingriff    | 062.1  | Sekundäre Wehenschwäche                                 |
| 034.30 | Betr Mutter, b vagSono doku Zervix < 10mm o Trichterbild   | 062.2  | Sonstige Wehenschwäche                                  |

|       |   |        |   |
|-------|---|--------|---|
| 062.3 | Überstürzte Geburt  | 074.0  | Aspirationspneumonie d Anästh währ Wehen/Entbind          |
| 062.4 | Hypertone, unkoordiniert u anhaltende Uteruskontraktionen | 074.1  | So pulmonale Komplik b Anästh währ Wehen/Entbindung       |
| 062.8 | Sonstige abnorme Wehentätigkeit                           | 074.2  | Kardiale Komplik b Anästh während Wehen/Entbindung        |
| 062.9 | Abnorme Wehentätigkeit, nnbez                             | 074.3  | Komplik ZNS b Anästh während Wehen/Entbindung             |
| 063.0 | Protrahiert verlaufende Eröffnungsperiode (b Geburt)      | 074.4  | Tox Reaktion auf Lokalanästh währ Wehen/Entbindung        |
| 063.1 | Protrahiert verlaufende Austreibungsperiode (b Geburt)    | 074.5  | Kopfschmerz Spinal/Periduralanästh währ Wehen/Entb        |
| 063.2 | Protrahierte Geburt zweiter Zwilling, Drilling usw        | 074.6  | So Komplik b Spinal/Periduralanästh währ Wehen/Entb       |
| 063.9 | Protrahierte Geburt, nnbez                                | 074.7  | Mißlingen/Schwierigkeiten b Intub währ Wehen/Entbind      |
| 064.0 | Geburtshindernis d unvollständig Drehung kindlicher Kopf  | 074.8  | Sonst Komplik b Anästhesie währ Wehen/Entbindung          |
| 064.1 | Geburtshindernis d Beckenendlage                          | 074.9  | Komplik b Anästhesie währ Wehen/Entbindung, nnbez         |
| 064.2 | Geburtshindernis d Gesichts-lage                          | 075.0  | Mütterl Gefahrenzustand während Wehen/Entbindung          |
| 064.3 | Geburtshindernis d Stirnlage                              | 075.1  | Schock während/nach Wehentätigkeit u Entbindung           |
| 064.4 | Geburtshindernis d Querlage                               | 075.2  | Fieber unter Geburt, aonkl                                |
| 064.5 | Geburtshindernis d komb Einstellungsanomalien             | 075.3  | Sonstige Infektion unter Geburt                           |
| 064.8 | GebHindernis d so Lage-/Halt-/Einstellungsanomalie        | 075.4  | Sonst Komplik b geburtshilf Operationen u Maßnahmen       |
| 064.9 | GebHindernis d Lage-/Halt-/Einstellungsanomalie, nnbez    | 075.5  | Protrahierte Geburt nach Blasensprengung                  |
| 065.0 | Geburtshindernis d Beckendeformität                       | 075.6  | Protrahierte Geburt nach spontanem/nnbez Blasensprung     |
| 065.1 | Geburtshindernis d allgemein verengtes Becken             | 075.7  | Vaginale Entbindung nach vorangegang Schnittentbind       |
| 065.2 | Geburtshindernis d Beckeneingangsverengung                | 075.8  | Sonst nbez Komplik b Wehentätigkeit u Entbindung          |
| 065.3 | GebHindernis d Verengung Beckenausgang/Beckenmitte        | 075.9  | Komplik b Wehentätigkeit u Entbindung, nnbez              |
| 065.4 | GebHindernis d Mißverhältnis Fetus u Becken, nnbez        | 080    | Spontangeburt Einling                                     |
| 065.5 | Geburtshindernis d Anomalie mütterl Beckenorgane          | 081    | Geburt Einling d Zangen- od Vakuumentextraktion           |
| 065.8 | Geburtshindernis d sonst Anomalien mütterl Becken         | 082    | Geburt Einling d Schnittentbindung [Sectio caesarea]      |
| 065.9 | Geburtshindernis d Anomalie mütterl Becken, nnbez         | 085    | Puerperalfieber   |
| 066.0 | Geburtshindernis d Schulterdystokie                       | 086.0  | Infektion Wunde nach operat geburtshilflichem Eingriff    |
| 066.1 | Geburtshindernis d verhakete Zwillinge                    | 086.1  | Sonst Infektion Genitaltrakt nach Entbindung              |
| 066.2 | Geburtshindernis d ungewöhnlich großen Feten              | 086.2  | Infektion Harntrakt nach Entbindung                       |
| 066.3 | Geburtshindernis d sonst Anomalien Fetus                  | 086.3  | Sonst Infektion Urogenitaltrakt nach Entbindung           |
| 066.4 | Mißlungener Versuch Geburtsbeendigung, nnbez              | 086.4  | Fieber unbekannter Ursprung nach Entbindung               |
| 066.5 | Mißlungener Versuch Vakuum-/Zangenextraktion, nnbez       | 086.8  | Sonstige nbez Wochenbettinfektionen                       |
| 066.8 | Sonstiges nbez Geburtshindernis                           | 087.0  | Oberflächliche Thrombophlebitis im Wochenbett             |
| 066.9 | Geburtshindernis, nnbez                                   | 087.1  | Tiefe Venenthrombose im Wochenbett                        |
| 067.0 | Intrapartale Blutung b Gerinnungsstörung                  | 087.2  | Hämorrhoiden im Wochenbett                                |
| 067.8 | Sonstige intrapartale Blutung                             | 087.3  | Hirnvenenthrombose im Wochenbett                          |
| 067.9 | Intrapartale Blutung, nnbez                               | 087.8  | Sonst VenenKH als Komplikation im Wochenbett              |
| 068.0 | Komplik b Wehen/Entb d abnorm fetale Herzfrequenz         | 087.9  | VenenKH als Komplikation im Wochenbett, nnbez             |
| 068.1 | Komplik b Wehen/Entb d Mekonium im Fruchtwasser           | 088.0  | Luftembolie während Gestationsperiode                     |
| 068.2 | Komplik Wehen/Entb d abn fet Herzfreq/Mek im Fruchtw      | 088.1  | Fruchtwasserembolie                                       |
| 068.3 | Komplik Wehen/Entb d fet Distreß, biochem nachgew         | 088.20 | Lungenembolie während der Gestationsperiode               |
| 068.8 | Komplik Wehen/Entb d fet Distreß, and UntMeth nachgew     | 088.28 | Sonst Thromboembolie während der Gestationsperiode        |
| 068.9 | Komplik b Wehen u Entbindung d fetalen Distreß, nnbez     | 088.3  | Pyämische u septische Embolie währ GestatPeriode          |
| 069.0 | Komplik b Wehen u Entbindung d Nabelschnurvorfal          | 088.8  | Sonstige Embolie während Gestationsperiode                |
| 069.1 | Komplik Weh/Entb NabSchnUmschl Hals Kompr NabSchn         | 089.0  | Pulmonale Komplik b Anästhesie im Wochenbett              |
| 069.2 | Komplik b Weh/Entb du sonst Nabelschnurversch, m Kompress | 089.1  | Kardiale Komplik b Anästhesie im Wochenbett               |
| 069.3 | Komplik b Wehen u Entbindung d zu kurze Nabelschnur       | 089.2  | Komplikationen ZNS b Anästhesie im Wochenbett             |
| 069.4 | Komplik b Wehen u Entbindung d Vasa praevia               | 089.3  | Tox Reaktion auf Lokalanästhesie im Wochenbett            |
| 069.5 | Komplik b Wehen u Entbind d Gefäßverletzt Nabelschnur     | 089.4  | Kopfschmerzen nach Spinal-/Periduralanästh i Wochenb      |
| 069.8 | Komplik b Wehen u Entbind d so Nabelschnurkomplik         | 089.5  | So Komplik nach Spinal-/Periduralanästh i Wochenbett      |
| 069.9 | Komplik b Wehen/Entb d Nabelschnurkomplik, nnbez          | 089.6  | Mißlingen/Schwierigkeiten b Intubation i Wochenbett       |
| 070.0 | Dammriß 1. Grad unter Geburt                              | 089.8  | Sonst Komplik b Anästhesie im Wochenbett                  |
| 070.1 | Dammriß 2. Grad unter Geburt                              | 089.9  | Komplikation b Anästhesie im Wochenbett, nnbez            |
| 070.2 | Dammriß 3. Grad unter Geburt                              | 090.0  | Dehissenz Schnittentbindungswunde                         |
| 070.3 | Dammriß 4. Grad unter Geburt                              | 090.1  | Dehissenz geburtshilfliche Dammwunde                      |
| 070.9 | Dammriß unter Geburt, nnbez                               | 090.2  | Hämatom geburtshilfliche Wunde                            |
| 071.0 | Uterusruptur vor Wehenbeginn                              | 090.3  | Kardiomyopathie im Wochenbett                             |
| 071.1 | Uterusruptur während Geburt                               | 090.4  | Postpartales akutes Nierenversagen                        |
| 071.2 | Inversio uteri, postpartal                                | 090.5  | Postpartale Thyreoiditis                                  |
| 071.3 | Zervixriß unter Geburt                                    | 090.8  | Sonstige Wochenbettkomplikationen, aonkl                  |
| 071.4 | Hoher Scheidenriß unter Geburt oh Dammriß                 | 090.9  | Wochenbettkomplikation, nnbez                             |
| 071.5 | Sonst Verletzung von Beckenorganen unter Geburt           | 091.00 | Inf Brustwarze i Zus m Gestat, o A Schwierig b Anlegen    |
| 071.6 | Schädigung v Beckengelenken/-bändern unter Geburt         | 091.01 | Inf Brustwarze i Zus m Gestat, m A Schwierig b Anlegen    |
| 071.7 | Beckenhämatom unter Geburt                                | 091.10 | Absz Mamma i Zus m Gestat, oh A Schwierig b Anlegen       |
| 071.8 | Sonstige nbez Verletzungen unter Geburt                   | 091.11 | Absz Mamma i Zus m Gestat, m A Schwierig b Anlegen        |
| 071.9 | Verletzung unter Geburt, nnbez                            | 091.20 | N eitri Mastitis i Zus m Gestat, oh A Schwierig b Anlegen |
| 072.0 | Blutung in Nachgeburtsperiode                             | 091.21 | N eitri Mastitis i Zus m Gestat, m A Schwierig b Anlegen  |
| 072.1 | Sonst unmittelbar postpartal auftretende Blutung          | 092.00 | Hohlwarze i Zus m Gestat, oh A Schwierig b Anlegen        |
| 072.2 | Spätblutung u späte Nachgeburtsblutung                    | 092.01 | Hohlwarze i Zus m Gestat, m A Schwierig b Anlegen         |
| 072.3 | Postpartale Gerinnungsstörungen                           | 092.10 | Rhagade Brustw i Zus m Gestat, oh A Schwierig b Anleg     |
| 073.0 | Retention Plazenta oh Blutung                             | 092.11 | Rhagade Brustw i Zus m Gestat, m A Schwierig b Anleg      |
| 073.1 | Retention von Plazenta- od Eihautresten oh Blutung        | 092.20 | So u nnbez KH Mamma i Zus Gestat, oh A Schwierig Anlegen  |

|        |  |       |   |
|--------|--|-------|---|
| 092.21 | So u nbez KH Mamma i Zus Gestat, m A Schwier Anlegen       | 099.6 | KH Verdauungssystem, die Schw/Geburt/WoBett kompliz     |
| 092.30 | Agalaktie, oh Ang von Schwierigkeiten b Anlegen            | 099.7 | KH Haut Unterhautgew, Schwang/Geb/WochBett kompliz      |
| 092.31 | Agalaktie, m Ang von Schwierigkeiten b Anlegen             | 099.8 | Sonst nbez KH Zustände, die Schw/Geb/WochBett kompliz   |
| 092.40 | Hypogalaktie, oh Ang von Schwierigkeiten b Anlegen         | Z32   | Untersuch u Test zur Feststellung einer Schwangerschaft |
| 092.41 | Hypogalaktie, m Ang von Schwierigkeiten b Anlegen          | Z34   | Überwachung normale Schwangerschaft                     |
| 092.50 | Hemmung Laktation, oh Ang Schwierig b Anlegen              | Z35.0 | Überwach Schwang b Infertilitätsanamnese                |
| 092.51 | Hemmung Laktation, m Ang Schwierig b Anlegen               | Z35.1 | Überwach Schwang b Abortanamnese                        |
| 092.60 | Galaktorrhoe, o Ang von Schwierigkeiten b Anlegen          | Z35.2 | ÜbWach Schw b sonst ungünst gebhi od ReprodAnam         |
| 092.61 | Galaktorrhoe, m Ang von Schwierigkeiten b Anlegen          | Z35.3 | ÜbWach Schwang m ungenüg pränat Betr i Anam             |
| 092.70 | So u nbez LaktationsStör, oh Ang Schwierig b Anlegen       | Z35.4 | Überwach Schwang b ausgepr Multiparität                 |
| 092.71 | So u nbez LaktationsStör, m Ang Schwierig b Anlegen        | Z35.5 | Überwach älter Erstschwang                              |
| 094    | Folgen von Kompl währ Schw/Geb/WochB                       | Z35.6 | Überwach sehr jung Erstschwang                          |
| 095    | Sterbefall während Gestationsperiode nbez Ursache          | Z35.8 | Überwach sonst RisikoSchwang                            |
| 096.0  | Tod infolge direkter gestationsbedingter Ursachen          | Z35.9 | Überwach Risikoschwang, nbez                            |
| 096.1  | Tod infolge indirekter gestationsbedingter Ursachen        | Z36.0 | Pränat Screening ChromosAnomalien                       |
| 096.2  | Tod infolge nbez gestationsbedingter Ursachen              | Z36.1 | Pränat Screening erhöht Alpha-Fetoproteinspiegel        |
| 097.0  | Tod an den Folgen direkt gestationsbedingter Ursachen      | Z36.2 | And pränat Screening mitls Amniozentese                 |
| 097.1  | Tod an Folgen indirekter gestationsbedingter Ursachen      | Z36.3 | Pränat Screen Fehl b mitls US od and physikal Verf      |
| 097.2  | Tod an Folgen nbez gestationsbedingter Ursachen            | Z36.4 | Pränat Screen fet WachstRet mitls US od and physik Verf |
| 098.0  | Tuberkulose, die Schwang/Geb/WoBett kompliziert            | Z36.5 | Pränat Screening Isoimmunisierung                       |
| 098.1  | Syphilis, die Schwang/Geb/WoBett kompliziert               | Z36.8 | Sonst pränat Screening                                  |
| 098.2  | Gonorrhoe, die Schwang/Geb/WoBett kompliziert              | Z36.9 | Pränat Screening, nbez                                  |
| 098.3  | So Inf, d GeschlVerkehr übertr, Schw/Geb/WochB kompliz     | Z37.0 | Lebendgeborener Einling                                 |
| 098.4  | Virushepatitis, die Schwangersch/Geburt/WoBett kompliz     | Z37.1 | Totgeborener Einling                                    |
| 098.5  | Sonst Virus-KH Mutter, die Schw/Geb/WoBett kompliz         | Z37.2 | Zwillinge, beide lebendgeboren                          |
| 098.6  | Protozoen-KH, die Schwangersch/Geburt/WoBett kompliz       | Z37.3 | Zwillinge, ein Zwilling lebend-, der and totgeboren     |
| 098.7  | HIV-Kh, Schwangerschaft, Geburt u Wochenbett komplizierend | Z37.4 | Zwillinge, beide totgeboren                             |
| 098.8  | Sonst inf/paras KH Mutter, d Schw/Geb/WoB kompliz          | Z37.5 | Andere Mehrlinge, alle lebendgeboren                    |
| 098.9  | Nbez inf/paras KH Mutter, die Schw/Geb/WoB kompliz         | Z37.6 | Andere Mehrlinge, einige lebendgeboren                  |
| 099.0  | Anämie, die Schwangersch/Geburt/WoBett kompliziert         | Z37.7 | Andere Mehrlinge, alle totgeboren                       |
| 099.1  | So KH Blut/blutbOrg Stör ImmSyst Schw/Geb/WoB kompliz      | Z37.9 | Resultat Entbindung, nbez                               |
| 099.2  | Endokrine, Ernähr-/StoffwKH, die Schw/Geb/WoB kompliz      | Z39.0 | Betreuung u Untersuch Mutter unmittelnach Entbindung    |
| 099.3  | Psych KH/KH Nervensyst, Schw/Geb/WoBett kompliz            | Z39.1 | Betreuung u Untersuchung stillende Mutter               |
| 099.4  | KH KreisSystem, die Schw/Geburt/WoBett kompliz             | Z39.2 | Routinemäßige postpartale Nachuntersuchung Mutter       |
| 099.5  | KH Atmungssystem, die Schw/Geburt/WoBett kompliz           | Z64.0 | Kontaktanl m Bez unerwünscht Schwang                    |

**ADRG 001****Sectio caesarea**

Prozedur in Tabelle O01-11 oder OR-Prozedur und Diagnose in Tabelle O01-1

**DRG 001A**

**Sectio caesarea mit mehreren komplizierenden Diagnosen, Schwangerschaftsdauer bis 25 vollendete Wochen (SSW) oder mit intrauteriner Therapie**

(mindestens zwei Diagnosen in Tabelle O01-2 oder mindestens zwei Diagnosen in Tabelle O01-3 oder mindestens zwei Diagnosen in Tabelle O01-4 oder Diagnose in mindestens zwei der Tabellen O01-3, O01-5, O01-2, O01-4 oder OR-Prozedur und Diagnose in Tabelle O01-1) und (Nebendiagnose in Tabelle O01-6 oder mindestens eine Prozedur in Tabelle O01-12)

**DRG 001B**

**Sectio caesarea mit mehreren komplizierenden Diagnosen, Schwangerschaftsdauer 26 bis 33 vollendete Wochen (SSW), ohne intrauterine Therapie oder mit komplizierender Diagnose, bis 25 SSW oder Thromboembolie während der Gestationsperiode mit OR-Proz.**

(mindestens zwei Diagnosen in Tabelle O01-2 oder mindestens zwei Diagnosen in Tabelle O01-3 oder mindestens zwei Diagnosen in Tabelle O01-4 oder Diagnose in mindestens zwei der Tabellen O01-3, O01-5, O01-2, O01-4 oder OR-Prozedur und Diagnose in Tabelle O01-1) und (Nebendiagnose in Tabelle O01-7 oder OR-Prozedur und Diagnose in Tabelle O01-1) oder mindestens eine Diagnose in Tabelle O01-8 und Nebendiagnose in Tabelle O01-6)



**DRG O01C**

**Sectio caesarea mit mehreren kompliz. Diagnosen, Schwangerschaftsdauer > 33 vollendete Wochen (SSW), ohne intrauterine Therapie oder mit kompliz. Diagn., 26 bis 33 SSW oder mit komplexer Diagn. oder bis 33 SSW oder mit kompl. Diagn., mit äußerst schw. CC**

(mindestens zwei Diagnosen in Tabelle O01-2 oder mindestens zwei Diagnosen in Tabelle O01-3 oder mindestens zwei Diagnosen in Tabelle O01-4 oder Diagnose in mindestens zwei der Tabellen O01-3, O01-5, O01-2, O01-4 oder OR-Prozedur und Diagnose in Tabelle O01-1) und PCCL > 3 oder mindestens eine Diagnose in Tabelle O01-8 und mindestens eine Nebendiagnose in Tabelle O01-9 und PCCL > 3 oder mindestens eine Nebendiagnose in Tabelle O01-10 und PCCL > 3

**DRG O01D**

**Sectio caesarea mit mehreren kompliz. Diagnosen, Schwangerschaftsdauer > 33 vollendete Wochen (SSW), ohne intrauterine Therapie oder mit kompliz. Diagnose, 26 bis 33 SSW oder mit kompl. Diagn. oder bis 33 SSW oder mit kompl. Diagn., ohne äußerst schw. CC**

Mindestens zwei Diagnosen in Tabelle O01-2 oder mindestens zwei Diagnosen in Tabelle O01-3 oder mindestens zwei Diagnosen in Tabelle O01-4 oder Diagnose in mindestens zwei der Tabellen O01-3, O01-5, O01-2, O01-4 oder OR-Prozedur und Diagnose in Tabelle O01-1 oder mindestens eine Diagnose in Tabelle O01-8 und mindestens eine Nebendiagnose in Tabelle O01-9 oder mindestens eine Nebendiagnose in Tabelle O01-10

**DRG O01E**

**Sectio caesarea mit komplizierender Diagnose, Schwangerschaftsdauer mehr als 33 vollendete Wochen (SSW), ohne komplexe Diagnose**

Mindestens eine Diagnose in Tabelle O01-8

**DRG O01F**

**Sectio caesarea ohne komplizierende Diagnose, Schwangerschaftsdauer mehr als 33 vollendete Wochen (SSW), ohne komplexe Diagnose**

**Diagnose O01-1**

|        |   |        |  |
|--------|---|--------|--|
| O88.20 | Lungenembolie während der Gestationsperiode | O88.28 | Sonst Thromboembolie während der Gestationsperiode |
|--------|---|--------|--|

**Diagnose O01-2**

|       |   |       |  |
|-------|---|-------|--|
| F00.0 | Demenz b Alzh-KH, m frühem Beginn (Typ 2)             | F10.6 | Psych u VerhaltStör d Alkohol, amnest Syndrom        |
| F00.2 | Demenz b Alzh-KH, atyp od gemischte Form              | F10.7 | Restzust u verzög auftr psychot Stör d Alkohol       |
| F00.9 | Demenz b Alzh-KH, nnbez                               | F10.8 | Sonst psychische u VerhaltStör d Alkohol             |
| F01.0 | Vaskuläre Demenz m akutem Beginn                      | F10.9 | Nnbez psychische u VerhaltStör d Alkohol             |
| F01.1 | Multiinfarkt-Demenz                                   | F11.0 | Psych u VerhaltStör Opioide, akut Intox [ak Rausch]  |
| F01.2 | Subkortikale vaskuläre Demenz                         | F11.1 | Psych u VerhaltStör Opioide, schädli Gebrauch        |
| F01.3 | Gemischte kortik u subkortik vaskuläre Demenz         | F11.2 | Psych u VerhaltStör Opioide, Abhängigkeitssyndrom    |
| F01.8 | Sonstige vaskuläre Demenz                             | F11.3 | Psych u VerhaltStör Opioide, Entzugssyndrom          |
| F01.9 | Vaskuläre Demenz, nnbez                               | F11.4 | Psych u VerhaltStör Opioide, Entzugssynd m Delir     |
| F02.0 | Demenz b Pick-Krankheit                               | F11.5 | Psych u VerhaltStör Opioide, psychot Störung         |
| F02.1 | Demenz b Creutzfeldt-Jakob-Krankheit                  | F11.6 | Psych u VerhaltStör Opioide, amnest Syndrom          |
| F02.2 | Demenz b Chorea Huntington                            | F11.7 | Restzust u verzög auftr psychot Stör d Opioide       |
| F02.3 | Demenz b primärem Parkinson-Syndrom                   | F11.8 | Sonst psychische u VerhaltStör d Opioide             |
| F02.4 | Demenz b HIV-KH [Hum Imdef-VirusKH]                   | F11.9 | Nnbez psychische u VerhaltStör d Opioide             |
| F03   | Nnbez Demenz  | F12.3 | Psych u VerhaltStör Cannab, Entzugssyndrom           |
| F04   | Org amnest Synd, n d Alkoh/and psychotr Subst bed     | F12.4 | Psych u VerhaltStör Cannab, Entzugssynd m Delir      |
| F05.0 | Delir oh Demenz                                       | F12.5 | Psych u VerhaltStör Cannab, psychot Störung          |
| F05.1 | Delir b Demenz  | F12.6 | Psych u VerhaltStör Cannab, amnest Syndrom           |
| F05.8 | Sonstige Formen Delir                                 | F12.7 | Restzust u verzög auftr psychot Stör d Cannabinoide  |
| F05.9 | Delir, nnbez  | F12.8 | Sonst psychische u VerhaltStör d Cannabinoide        |
| F06.0 | Organische Halluzinose                                | F12.9 | Nnbez psychische u VerhaltStör d Cannabinoide        |
| F06.1 | Organische katatone Störung                           | F13.0 | Psych u VerhaltStör Sed/Hypn, akut Intox [ak Rausch] |
| F06.2 | Organ wahnhaft [schizophreniforme] Störung            | F13.1 | Psych u VerhaltStör Sed/Hypn, schädli Gebrauch       |
| F06.3 | Organische affektive Störungen                        | F13.2 | Psych u VerhaltStör Sed/Hypn, Abhängigkeitssyndrom   |
| F06.4 | Organische Angststörung                               | F13.3 | Psych u VerhaltStör Sed/Hypn, Entzugssyndrom         |
| F06.5 | Organische dissoziative Störung                       | F13.4 | Psych u VerhaltStör Sed/Hypn, Entzugssynd m Delir    |
| F06.6 | Organische emotional labile [asthenische] Störung     | F13.5 | Psych u VerhaltStör Sed/Hypn, psychot Störung        |
| F07.0 | Organische Persönlichkeitsstörung                     | F13.6 | Psych u VerhaltStör Sed/Hypn, amnest Syndrom         |
| F10.0 | Psych u VerhaltStör d Alkohol, akut Intox [ak Rausch] | F13.7 | Restzust u verz auftr psychot Störung d Sed/Hypn     |
| F10.1 | Psych u VerhaltStör d Alkohol, schädli Gebrauch       | F13.8 | Sonst psychische u VerhaltStör d Sed/Hypn            |
| F10.2 | Psych u VerhaltStör d Alkohol, Abhängigkeitssyndrom   | F13.9 | Nnbez psychische u VerhaltStör d Sedativa/Hypn       |
| F10.3 | Psych u VerhaltStör d Alkohol, Entzugssyndrom         | F14.0 | Psych u VerhaltStör d Kokain, akut Intox [ak Rausch] |
| F10.4 | Psych u VerhaltStör d Alkohol, Entzugssynd m Delir    | F14.1 | Psych u VerhaltStör d Kokain, schädli Gebrauch       |
| F10.5 | Psych u VerhaltStör d Alkohol, psychot Störung        | F14.2 | Psych u VerhaltStör d Kokain, Abhängigkeitssyndrom   |

|       |  |        |  |
|-------|--|--------|--|
| F14.3 | Psych u VerhaltStör d Kokain, Entzugssyndrom             | F30.8  | Sonstige manische Episoden                                 |
| F14.4 | Psych u VerhaltStör d Kokain, Entzugssynd m Delir        | F30.9  | Manische Episode, nnbez                                    |
| F14.5 | Psych u VerhaltStör d Kokain, psychot Störung            | F31.0  | Bipolare affektive Störung, ggw hypoman Episode            |
| F14.6 | Psych u VerhaltStör d Kokain, amnest Syndrom             | F31.1  | Bipol aff Stör, ggw man Epis oh psychot Symptome           |
| F14.7 | Restzust u verzög auftr psychot Stör d Kokain            | F31.2  | Bipol aff Stör, ggw man Epis m psychot Symptome            |
| F14.8 | Sonst psychische u VerhaltStör d Kokain                  | F31.4  | Bipol aff Stör, ggw schwere depr Epis oh psychot Sympt     |
| F14.9 | Nnbez psychische u VerhaltStör d Kokain                  | F31.5  | Bipol aff Stör, ggw schwere depr Epis m psychot Sympt      |
| F15.0 | Psych u VerhaltStör Stimul/Koff, ak Intox [ak Rausch]    | F31.6  | Bipolare affektive Psychose, ggw gemischte Episode         |
| F15.1 | Psych u VerhaltStör Stimul/Koff, schädli Gebrauch        | F31.8  | Sonstige bipolare affektive Störungen                      |
| F15.2 | Psych u VerhaltStör Stimul/Koff, Abhängigkeitssyndrom    | F31.9  | Bipolare affektive Störung, nnbez                          |
| F15.3 | Psych u VerhaltStör Stimul/Koff, Entzugssyndrom          | F32.2  | Schwere depressive Episode oh psychot Symptome             |
| F15.4 | Psych u VerhaltStör Stimul/Koff, Entzugssynd m Delir     | F32.3  | Schwere depressive Episode m psychot Symptome              |
| F15.5 | Psych u VerhaltStör Stimul/Koff, psychot Störung         | F33.2  | Rez depr Stör, ggw schwere Epis oh psychot Sympt           |
| F15.6 | Psych u VerhaltStör Stimul/Koff, amnest Syndrom          | F33.3  | Rez depr Stör, ggw schwere Epis m psychot Sympt            |
| F15.7 | Restzust u verzög auftr psychot Stör d Stimul/Koff       | F33.8  | Sonstige rezidivierende depressive Störungen               |
| F15.8 | Sonst psychische u VerhaltStör d Stimul/Koff             | F33.9  | Rezidivierende depressive Störung, nnbez                   |
| F15.9 | Nnbez psychische u VerhaltStör d Stimulantien/Koff       | F50.0  | Anorexia nervosa   |
| F16.0 | Psych u VerhaltStör d Halluzin, akut Intox [ak Rausch]   | F50.1  | Atypische Anorexia nervosa                                 |
| F16.1 | Psych u VerhaltStör d Halluzin, schädli Gebrauch         | F50.2  | Bulimia nervosa  |
| F16.2 | Psych u VerhaltStör d Halluzin, Abhängigkeitssynd        | F50.3  | Atypische Bulimia nervosa                                  |
| F16.3 | Psych u VerhaltStör d Halluzin, Entzugssyndrom           | F50.4  | Eißattacken b and psychischen Störungen                    |
| F16.4 | Psych u VerhaltStör d Halluzin, Entzugssynd m Delir      | F50.8  | Sonstige Eißstörungen                                      |
| F16.5 | Psych u VerhaltStör d Halluzin, psychot Störung          | F50.9  | Eißstörung, nnbez  |
| F16.6 | Psych u VerhaltStör d Halluzin, amnest Syndrom           | F84.0  | Frühkindlicher Autismus                                    |
| F16.7 | Restzust u verzög auftr psychot Stör d Halluzinogen      | F84.1  | Atypischer Autismus  |
| F16.8 | Sonst psychische u VerhaltStör d Halluzinogene           | F84.2  | Rett-Syndrom   |
| F16.9 | Nnbez psychische u VerhaltStör d Halluzinogene           | F84.3  | Andere desintegrative Störung Kindesalter                  |
| F18.0 | Psych u VerhaltStör fl LsgMittel, akut Intox [ak Rausch] | F84.4  | Überaktive Stör m Intelligenzmind Bewegungstereotypien     |
| F18.1 | Psych u VerhaltStör fl LsgMittel, schädli Gebrauch       | F84.5  | Asperger-Syndrom   |
| F18.2 | Psych u VerhaltStör fl LsgMittel, Abhängigkeitssynd      | F84.8  | Sonstige tief greifende Entwicklungsstörungen              |
| F18.3 | Psych u VerhaltStör fl LsgMittel, Entzugssyndrom         | F84.9  | Tief greifende Entwicklungsstörung, nicht näher bezeichnet |
| F18.4 | Psych u VerhaltStör fl LsgMittel, Entzugssynd m Delir    | O10.2  | Vorh besteh hypert Nieren-KH Schw/Geb/WoBett kompliz       |
| F18.5 | Psych u VerhaltStör fl LsgMittel, psychot Störung        | O11    | Vorh best Hypert m aufgepfr Prot Schw/Geb/WoB kompliz      |
| F18.6 | Psych u VerhaltStör fl LsgMittel, amnest Syndrom         | O12.1  | Schwangerschaftsproteinurie                                |
| F18.7 | Restzust u verzög auftr psychot Stör d fl LsgMittel      | O13    | Gestathypertonie [schwang-induz] oh bedeuts Proteinurie    |
| F18.8 | Sonst psychische u VerhaltStör d fl LsgMittel            | O14.0  | Mäßige Präeklampsie  |
| F18.9 | Nnbez psychische u VerhaltStör d flüchtige LsgMittel     | O14.1  | Schwere Präeklampsie                                       |
| F19.0 | Psych/VerhaltStör mult/and psychotr Sub, ak Intox [ak R] | O14.2  | HELLP-Syndrom  |
| F19.1 | Psych/VerhaltStör mult/and psychotr Sub, schädli Gebr    | O14.9  | Präeklampsie, nnbez  |
| F19.2 | Psych/VerhaltStör mult/and psychotr Sub, AbhängSynd      | O15.0  | Eklampsie während Schwangerschaft                          |
| F19.3 | Psych/VerhaltStör mult/and psychotr Sub, Entzugssynd     | O15.1  | Eklampsie unter Geburt                                     |
| F19.4 | Psych/VerhStör mult/and psychotr Sub, EntzSynd m Delir   | O15.9  | Eklampsie, zeitlicher Bezug nicht angegeben                |
| F19.5 | Psych/VerhaltStör mult/and psychotr Sub, psychot Stör    | O21.2  | Späterbrechen während Schwangerschaft                      |
| F19.6 | Psych/VerhaltStör mult/and psychotr Sub, amnest Synd     | O21.8  | Sonst Erbrechen, das Schwangerschaft kompliziert           |
| F19.7 | Restzu u verz auftr psychot Stör mult/and psychotr Sub   | O21.9  | Erbrechen während Schwangerschaft, nnbez                   |
| F19.8 | Sonst psych u VerhaltStör d mult/and psychotr Substanzen | O22.3  | Tiefe Venenthrombose in Schwangerschaft                    |
| F19.9 | Nnbez psych/VerhaltStör d mult/and psychotr Substanzen   | O22.5  | Hirnenenthrombose in Schwangerschaft                       |
| F20.0 | Paranoide Schizophrenie                                  | O22.8  | Sonst Venen-KH als Komplikation in Schwangerschaft         |
| F20.1 | Hebephrene Schizophrenie                                 | O24.0  | DM in Schwang, vorher besteh DM, prim insulabh [Typ-1-D]   |
| F20.2 | Katatone Schizophrenie                                   | O24.1  | DM in Schwang, vorher besteh DM, n prim insulabh [Typ-2-D] |
| F20.3 | Undifferenzierte Schizophrenie                           | O24.2  | DM in Schwang, vorher besteh DM d Fehl-/Mangelernähr       |
| F20.5 | Schizophrenes Residuum                                   | O24.3  | DM in Schwang, vorher besteh DM, nnbez                     |
| F20.6 | Schizophrenia simplex                                    | O24.4  | DM, während Schwangerschaft auftretend                     |
| F20.8 | Sonstige Schizophrenie                                   | O24.9  | Diabetes mellitus in Schwangerschaft, nnbez                |
| F20.9 | Schizophrenie, nnbez                                     | O26.6  | LeberKH während Schwangersch/Geburt/WoBett                 |
| F23.0 | Akut polymrph psychot Stör oh Sympt Schizophrenie        | O26.7  | Subluxation Symphysis (pubica) währ Schw/Geb/WoBett        |
| F23.1 | Akut polymrph psychot Stör m Sympt Schizophrenie         | O26.81 | NierenKH, m Schwangerschaft verbunden                      |
| F23.2 | Akute schizophreniforme psychotische Störung             | O29.0  | Pulmonale Komplik b Anästhesie in Schwangerschaft          |
| F23.3 | Sonst akute vorwiegend wahnhaft psychot Stör             | O29.1  | Kardiale Komplik b Anästhesie in Schwangerschaft           |
| F23.8 | Sonstige akute vorübergehende psychot Stör               | O29.2  | Komplik ZNS b Anästhesie in Schwangerschaft                |
| F23.9 | Akute vorübergehende psychotische Stör, nnbez            | O30.0  | Zwillingsschwangerschaft                                   |
| F25.0 | Schizoaffektive Störung, gegenwärtig manisch             | O30.1  | Drillingsschwangerschaft                                   |
| F25.1 | Schizoaffektive Störung, gegenwärtig depressiv           | O30.2  | Vierlingsschwangerschaft                                   |
| F25.2 | Gemischte schizoaffektive Störung                        | O30.8  | Sonstige Mehrlingsschwangerschaft                          |
| F25.8 | Sonstige schizoaffektive Störungen                       | O30.9  | Mehrlingsschwangerschaft, nnbez                            |
| F25.9 | Schizoaffektive Störung, nnbez                           | O31.1  | Fortbesteh Schwangersch nach Fehlgeburt ein/mehr Feten     |
| F29   | Nnbez nichtorganische Psychose                           | O31.2  | Fortbesteh Schwangerschaft nach intraut Absterben          |
| F30.0 | Hypomanie  | O31.8  | So Komplik, für Mehrlingsschwangerschaft spezifisch        |
| F30.1 | Manie oh psychotische Symptome                           | O32.5  | Betr Mutter b MehrlSchw Lage-/EinstAnom ein/mehr Feten     |
| F30.2 | Manie m psychotischen Symptomen                          | O34.30 | Betr Mutter, b vagSono doku Zervix < 10mm o Trichterbild   |

|        |   |       |  |
|--------|---|-------|--|
| O34.31 | Betreuung der Mutter bei Fruchtblasenprolaps          | O71.6 | Schädigung v Beckengelenken/-bändern unter Geburt      |
| O34.38 | Betreuung der Mutter bei sonstiger Zervixinsuffizienz | O74.0 | Aspirationspneumonie d Anästh währ Wehen/Entbind       |
| O34.39 | Betreuung der Mutter bei Zervixinsuff, nnbez          | O74.1 | So pulmonale Komplik b Anästh währ Wehen/Entbindung    |
| O36.5  | Betreuung Mutter wg fetaler Wachstumsretardierung     | O74.2 | Kardiale Komplik b Anästh während Wehen/Entbindung     |
| O40    | Polyhydramnion  | O74.3 | Komplik ZNS b Anästh während Wehen/Entbindung          |
| O41.0  | Oligohydramnion                                       | O75.1 | Schock während/nach Wehentätigkeit u Entbindung        |
| O42.11 | Vorzeit Blasensprung, Wehenbeginn nach 1 bis 7 Tagen  | O75.6 | Protrahierte Geburt nach spontanem/nnbez Blasensprung  |
| O42.12 | Vorzeit Blasensprung, Wehenbeginn nach > 7 Tagen      | O85   | Puerperalfieber  |
| O44.00 | Tiefer Sitz der Plazenta ohne (aktuelle) Blutung      | O86.0 | Infektion Wunde nach operat geburtshilflichem Eingriff |
| O44.01 | Placenta praevia ohne (aktuelle) Blutung              | O89.0 | Pulmonale Komplik b Anästhesie im Wochenbett           |
| O44.10 | Tiefer Sitz der Plazenta mit aktueller Blutung        | O90.0 | Dehiszenz Schnittentbindungswunde                      |
| O44.11 | Placenta praevia mit aktueller Blutung                | O90.1 | Dehiszenz geburtshilfliche Dammwunde                   |
| O45.0  | Vorzeitige Plazentalösung b Gerinnungsstörung         | O90.3 | Kardiomyopathie im Wochenbett                          |
| O46.0  | Präpartale Blutung b Gerinnungsstörung                | Z37.2 | Zwillinge, beide lebendgeboren                         |
| O60.1  | Vorzeitige spontane Wehen mit vorzeitig Entbindung    | Z37.3 | Zwillinge, ein Zwilling lebend-, der and totgeboren    |
| O60.2  | Vorzeitige Wehen mit termingerechter Entbindung       | Z37.4 | Zwillinge, beide totgeboren                            |
| O60.3  | Vorzeitige Entbindung ohne spontane Wehen             | Z37.5 | Andere Mehrlinge, alle lebendgeboren                   |
| O61.0  | Mißlungene medikamentöse Geburtseinleitung            | Z37.6 | Andere Mehrlinge, einige lebendgeboren                 |
| O62.0  | Primäre Wehenschwäche                                 | Z37.7 | Andere Mehrlinge, alle totgeboren                      |
| O67.0  | Intrapartale Blutung b Gerinnungsstörung              |       |  |

**Diagnose O01-3**

|       |  |       |  |
|-------|--|-------|--|
| O67.8 | Sonstige intrapartale Blutung                      | O74.5 | Kopfschmerz Spinal/Periduralanästh währ Wehen/Entb   |
| O67.9 | Intrapartale Blutung, nnbez                        | O74.6 | So Komplik b Spinal/Periduralanästh währ Wehen/Entb  |
| O70.2 | Dammriß 3. Grad unter Geburt                       | O74.7 | Mißlingen/Schwierigkeiten b Intub währ Wehen/Entbind |
| O70.3 | Dammriß 4. Grad unter Geburt                       | O74.8 | Sonst Komplik b Anästhesie währ Wehen/Entbindung     |
| O72.1 | Sonst unmittelbar postpartal auftretende Blutung   | O74.9 | Komplik b Anästhesie währ Wehen/Entbindung, nnbez    |
| O74.4 | Tox Reaktion auf Lokalanästh währ Wehen/Entbindung | O75.4 | Sonst Komplik b geburtshilf Operationen u Maßnahmen  |

**Diagnose O01-4**

|        |   |       |  |
|--------|---|-------|--|
| G35.0  | Erstmanifestation einer multiplen Sklerose                      | G40.2 | Lokbez (fok) (part) idiop Epil/epil Synd m komplex fok Anf |
| G35.10 | MS m schubförm Verl: OA akute Exazerbation od Progress          | G40.3 | Generalisierte idiopath Epilepsie u epilept Synd           |
| G35.11 | MS m schubförm Verl: MA akute Exazerbation od Progress          | G40.4 | Sonst generalisierte Epilepsie u epileptische Synd         |
| G35.20 | MS m prim chron Verl: OA akute Exazerbation od Progress         | G40.5 | Spezielle epileptische Syndrome                            |
| G35.21 | MS m prim chron Verl: MA akute Exazerbation od Progress         | G40.6 | Grand-mal-Anfälle, nnbez (m/oh Petit mal)                  |
| G35.30 | MS m sek chron Verl: OA akute Exazerbation od Progress          | G40.7 | Petit-mal-Anfälle, nnbez, oh Grand-mal-Anfälle             |
| G35.31 | MS m sek chron Verl: MA akute Exazerbation od Progress          | G40.8 | Sonstige Epilepsien  |
| G35.9  | Multiple Sklerose, nicht näher bezeichnet                       | G40.9 | Epilepsie, nnbez   |
| G40.00 | Pseudo-Lennox-Syndrom   | G41.0 | Grand-mal-Status   |
| G40.01 | CSWS  | G41.1 | Petit-mal-Status   |
| G40.02 | Benign psychomotor Epilep [terror fits]                         | G41.2 | Status epilepticus m komplexfokalen Anfällen               |
| G40.08 | So lokbez (fok) (part) idiop Epil/epil Synd m fok beg Anf       | G41.8 | Sonstiger Status epilepticus                               |
| G40.09 | Lokbez (fok) (part) idiop Epilep/epil Synd m fok beg Anf, nnbez | G41.9 | Status epilepticus, nnbez                                  |
| G40.1  | Lokbez (fok) (part) idiop Epilep/epil Synd m einf fok Anf       |       |  |

**Diagnose O01-5**

Z21 Asympt HIV-Inf [Human Immundefizienz-Virus-Inf]

**Nebendiagnose O01-6**

|       |  |       |  |
|-------|--|-------|--|
| O09.0 | Schwangerschaftsdauer, weniger als 5 vollendete Wochen | O09.2 | Schwangerschaftsdauer, 14 bis 19 vollendete Wochen |
| O09.1 | Schwangerschaftsdauer, 5 bis 13 vollendete Wochen      | O09.3 | Schwangerschaftsdauer, 20 bis 25 vollendete Wochen |

**Nebendiagnose O01-7**

O09.4 Schwangerschaftsdauer, 26 bis 33 vollendete Wochen

**Diagnose O01-8**

|       |   |       |   |
|-------|---|-------|---|
| F00.0 | Demenz b Alzh-KH, m frühem Beginn (Typ 2)     | F01.9 | Vaskuläre Demenz, nnbez                           |
| F00.2 | Demenz b Alzh-KH, atyp od gemischte Form      | F02.0 | Demenz b Pick-Krankheit                           |
| F00.9 | Demenz b Alzh-KH, nnbez                       | F02.1 | Demenz b Creutzfeldt-Jakob-Krankheit              |
| F01.0 | Vaskuläre Demenz m akutem Beginn              | F02.2 | Demenz b Chorea Huntington                        |
| F01.1 | Multiinfarkt-Demenz                           | F02.3 | Demenz b primärem Parkinson-Syndrom               |
| F01.2 | Subkortikale vaskuläre Demenz                 | F02.4 | Demenz b HIV-KH [Hum Imdef-VirusKH]               |
| F01.3 | Gemischte kortik u subkortik vaskuläre Demenz | F03   | Nnbez Demenz                                      |
| F01.8 | Sonstige vaskuläre Demenz                     | F04   | Org amnest Synd, n d Alkoh/and psychotr Subst bed |

|       |  |       |  |
|-------|--|-------|--|
| F05.0 | Delir oh Demenz  | F16.1 | Psych u VerhaltStör d Halluzin, schädli Gebrauch         |
| F05.1 | Delir b Demenz   | F16.2 | Psych u VerhaltStör d Halluzin, Abhängigkeitssynd        |
| F05.8 | Sonstige Formen Delir                                  | F16.3 | Psych u VerhaltStör d Halluzin, Entzugssyndrom           |
| F05.9 | Delir, nnbez   | F16.4 | Psych u VerhaltStör d Halluzin, Entzugssynd m Delir      |
| F06.0 | Organische Halluzinose                                 | F16.5 | Psych u VerhaltStör d Halluzin, psychot Störung          |
| F06.1 | Organische katatone Störung                            | F16.6 | Psych u VerhaltStör d Halluzin, amnest Syndrom           |
| F06.2 | Organ wahnhaft[e] [schizophreniforme] Störung          | F16.7 | Restzust u verzög auftr psychot Stör d Halluzinogen      |
| F06.3 | Organische affektive Störungen                         | F16.8 | Sonst psychische u VerhaltStör d Halluzinogene           |
| F06.4 | Organische Angststörung                                | F16.9 | Nnbez psychische u VerhaltStör d Halluzinogene           |
| F06.5 | Organische dissoziative Störung                        | F18.0 | Psych u VerhaltStör fl LsgMittel, akut Intox [ak Rausch] |
| F06.6 | Organische emotional labile [asthenische] Störung      | F18.1 | Psych u VerhaltStör fl LsgMittel, schädli Gebrauch       |
| F07.0 | Organische Persönlichkeitsstörung                      | F18.2 | Psych u VerhaltStör fl LsgMittel, Abhängigkeitssynd      |
| F10.0 | Psych u VerhaltStör d Alkohol, akut Intox [ak Rausch]  | F18.3 | Psych u VerhaltStör fl LsgMittel, Entzugssyndrom         |
| F10.1 | Psych u VerhaltStör d Alkohol, schädli Gebrauch        | F18.4 | Psych u VerhaltStör fl LsgMittel, Entzugssynd m Delir    |
| F10.2 | Psych u VerhaltStör d Alkohol, Abhängigkeitssyndrom    | F18.5 | Psych u VerhaltStör fl LsgMittel, psychot Störung        |
| F10.3 | Psych u VerhaltStör d Alkohol, Entzugssyndrom          | F18.6 | Psych u VerhaltStör fl LsgMittel, amnest Syndrom         |
| F10.4 | Psych u VerhaltStör d Alkohol, Entzugssynd m Delir     | F18.7 | Restzust u verzög auftr psychot Stör d fl LsgMittel      |
| F10.5 | Psych u VerhaltStör d Alkohol, psychot Störung         | F18.8 | Sonst psychische u VerhaltStör d fl LsgMittel            |
| F10.6 | Psych u VerhaltStör d Alkohol, amnest Syndrom          | F18.9 | Nnbez psychische u VerhaltStör d flüchtige LsgMittel     |
| F10.7 | Restzust u verzög auftr psychot Stör d Alkohol         | F19.0 | Psych/VerhaltStör mult/and psychotr Sub, ak Intox [ak R] |
| F10.8 | Sonst psychische u VerhaltStör d Alkohol               | F19.1 | Psych/VerhaltStör mult/and psychotr Sub, schädli Gebr    |
| F10.9 | Nnbez psychische u VerhaltStör d Alkohol               | F19.2 | Psych/VerhaltStör mult/and psychotr Sub, AbhängSynd      |
| F11.0 | Psych u VerhaltStör Opioide, akut Intox [ak Rausch]    | F19.3 | Psych/VerhaltStör mult/and psychotr Sub, Entzugssynd     |
| F11.1 | Psych u VerhaltStör Opioide, schädli Gebrauch          | F19.4 | Psych/VerhStör mult/and psychotr Sub, EntzSynd m Delir   |
| F11.2 | Psych u VerhaltStör Opioide, Abhängigkeitssyndrom      | F19.5 | Psych/VerhaltStör mult/and psychotr Sub, psychot Stör    |
| F11.3 | Psych u VerhaltStör Opioide, Entzugssyndrom            | F19.6 | Psych/VerhaltStör mult/and psychotr Sub, amnest Synd     |
| F11.4 | Psych u VerhaltStör Opioide, Entzugssynd m Delir       | F19.7 | Restzu u verz auftr psychot Stör mult/and psychotr Sub   |
| F11.5 | Psych u VerhaltStör Opioide, psychot Störung           | F19.8 | Sonst psych u VerhaltStör d mult/and psychotr Substanzen |
| F11.6 | Psych u VerhaltStör Opioide, amnest Syndrom            | F19.9 | Nnbez psych/VerhaltStör d mult/and psychtr Substanzen    |
| F11.7 | Restzust u verzög auftr psychot Stör d Opioide         | F20.0 | Paranoide Schizophrenie                                  |
| F11.8 | Sonst psychische u VerhaltStör d Opioide               | F20.1 | Hebephrene Schizophrenie                                 |
| F11.9 | Nnbez psychische u VerhaltStör d Opioide               | F20.2 | Katatone Schizophrenie                                   |
| F12.3 | Psych u VerhaltStör Cannab, Entzugssyndrom             | F20.3 | Undifferenzierte Schizophrenie                           |
| F12.4 | Psych u VerhaltStör Cannab, Entzugssynd m Delir        | F20.5 | Schizophrenes Residuum                                   |
| F12.5 | Psych u VerhaltStör Cannab, psychot Störung            | F20.6 | Schizophrenia simplex                                    |
| F12.6 | Psych u VerhaltStör Cannab, amnest Syndrom             | F20.8 | Sonstige Schizophrenie                                   |
| F12.7 | Restzust u verzög auftr psychot Stör d Cannabinoide    | F20.9 | Schizophrenie, nnbez                                     |
| F12.8 | Sonst psychische u VerhaltStör d Cannabinoide          | F23.0 | Akut polymrph psychot Stör oh Sympt Schizophrenie        |
| F12.9 | Nnbez psychische u VerhaltStör d Cannabinoide          | F23.1 | Akut polymrph psychot Stör m Sympt Schizophrenie         |
| F13.0 | Psych u VerhaltStör Sed/Hypn, akut Intox [ak Rausch]   | F23.2 | Akute schizophreniforme psychotische Störung             |
| F13.1 | Psych u VerhaltStör Sed/Hypn, schädli Gebrauch         | F23.3 | Sonst akute vorwiegend wahnhaft[e] psychot Stör          |
| F13.2 | Psych u VerhaltStör Sed/Hypn, Abhängigkeitssyndrom     | F23.8 | Sonstige akute vorübergehende psychot Stör               |
| F13.3 | Psych u VerhaltStör Sed/Hypn, Entzugssyndrom           | F23.9 | Akute vorübergehende psychotische Stör, nnbez            |
| F13.4 | Psych u VerhaltStör Sed/Hypn, Entzugssynd m Delir      | F25.0 | Schizoaffektive Störung, gegenwärtig manisch             |
| F13.5 | Psych u VerhaltStör Sed/Hypn, psychot Störung          | F25.1 | Schizoaffektive Störung, gegenwärtig depressiv           |
| F13.6 | Psych u VerhaltStör Sed/Hypn, amnest Syndrom           | F25.2 | Gemischte schizoaffektive Störung                        |
| F13.7 | Restzust u verz auftr psychot Störung d Sed/Hypn       | F25.8 | Sonstige schizoaffektive Störungen                       |
| F13.8 | Sonst psychische u VerhaltStör d Sed/Hypn              | F25.9 | Schizoaffektive Störung, nnbez                           |
| F13.9 | Nnbez psychische u VerhaltStör d Sedativa/Hypn         | F29   | Nnbez nichtorganische Psychose                           |
| F14.0 | Psych u VerhaltStör d Kokain, akut Intox [ak Rausch]   | F30.0 | Hypomanie  |
| F14.1 | Psych u VerhaltStör d Kokain, schädli Gebrauch         | F30.1 | Manie oh psychotische Symptome                           |
| F14.2 | Psych u VerhaltStör d Kokain, Abhängigkeitssyndrom     | F30.2 | Manie m psychotischen Symptomen                          |
| F14.3 | Psych u VerhaltStör d Kokain, Entzugssyndrom           | F30.8 | Sonstige manische Episoden                               |
| F14.4 | Psych u VerhaltStör d Kokain, Entzugssynd m Delir      | F30.9 | Manische Episode, nnbez                                  |
| F14.5 | Psych u VerhaltStör d Kokain, psychot Störung          | F31.0 | Bipolare affektive Störung, ggw hypoman Episode          |
| F14.6 | Psych u VerhaltStör d Kokain, amnest Syndrom           | F31.1 | Bipol aff Stör, ggw man Epis oh psychot Symptome         |
| F14.7 | Restzust u verzög auftr psychot Stör d Kokain          | F31.2 | Bipol aff Stör, ggw man Epis m psychot Symptome          |
| F14.8 | Sonst psychische u VerhaltStör d Kokain                | F31.4 | Bipol aff Stör, ggw schwere depr Epis oh psychot Sympt   |
| F14.9 | Nnbez psychische u VerhaltStör d Kokain                | F31.5 | Bipol aff Stör, ggw schwere depr Epis m psychot Sympt    |
| F15.0 | Psych u VerhaltStör Stimul/Koff, ak Intox [ak Rausch]  | F31.6 | Bipolare affektive Psychose, ggw gemischte Episode       |
| F15.1 | Psych u VerhaltStör Stimul/Koff, schädli Gebrauch      | F31.8 | Sonstige bipolare affektive Störungen                    |
| F15.2 | Psych u VerhaltStör Stimul/Koff, Abhängigkeitssyndrom  | F31.9 | Bipolare affektive Störung, nnbez                        |
| F15.3 | Psych u VerhaltStör Stimul/Koff, Entzugssyndrom        | F32.2 | Schwere depressive Episode oh psychot Symptome           |
| F15.4 | Psych u VerhaltStör Stimul/Koff, Entzugssynd m Delir   | F32.3 | Schwere depressive Episode m psychot Symptome            |
| F15.5 | Psych u VerhaltStör Stimul/Koff, psychot Störung       | F33.2 | Rez depr Stör, ggw schwere Epis oh psychot Sympt         |
| F15.6 | Psych u VerhaltStör Stimul/Koff, amnest Syndrom        | F33.3 | Rez depr Stör, ggw schwere Epis m psychot Sympt          |
| F15.7 | Restzust u verzög auftr psychot Stör d Stimul/Koff     | F33.8 | Sonstige rezidivierende depressive Störungen             |
| F15.8 | Sonst psychische u VerhaltStör d Stimul/Koff           | F33.9 | Rezidivierende depressive Störung, nnbez                 |
| F15.9 | Nnbez psychische u VerhaltStör d Stimulantien/Koff     | F50.0 | Anorexia nervosa   |
| F16.0 | Psych u VerhaltStör d Halluzin, akut Intox [ak Rausch] | F50.1 | Atypische Anorexia nervosa                               |

|        |   |        |  |
|--------|---|--------|--|
| F50.2  | Bulimia nervosa   | O29.0  | Pulmonale Komplik b Anästhesie in Schwangerschaft        |
| F50.3  | Atypische Bulimia nervosa                                       | O29.1  | Kardiale Komplik b Anästhesie in Schwangerschaft         |
| F50.4  | Eißattacken b and psychischen Störungen                         | O29.2  | Komplik ZNS b Anästhesie in Schwangerschaft              |
| F50.8  | Sonstige Eißstörungen   | O30.0  | Zwillingsschwangerschaft                                 |
| F50.9  | Eißstörung, nnbez   | O30.1  | Drillingsschwangerschaft                                 |
| F84.0  | Frühkindlicher Autismus   | O30.2  | Vierlingsschwangerschaft                                 |
| F84.1  | Atypischer Autismus   | O30.8  | Sonstige Mehrlingsschwangerschaft                        |
| F84.2  | Rett-Syndrom  | O30.9  | Mehrlingsschwangerschaft, nnbez                          |
| F84.3  | Andere desintegrative Störung Kindesalter                       | O31.1  | Fortbesteh Schwangersch nach Fehlgeburt ein/mehr Feten   |
| F84.4  | Überaktive Stör m Intelligenzmind Bewegungstereotypien          | O31.2  | Fortbesteh Schwangerschaft nach intraut Absterben        |
| F84.5  | Asperger-Syndrom  | O31.8  | So Komplik, für Mehrlingsschwangerschaft spezifisch      |
| F84.8  | Sonstige tief greifende Entwicklungsstörungen                   | O32.5  | Betr Mutter b MehrlSchw Lage-/EinstAnom ein/mehr Feten   |
| F84.9  | Tief greifende Entwicklungsstörung, nicht näher bezeichnet      | O34.30 | Betr Mutter, b vagSono doku Zervix < 10mm o Trichterbild |
| G35.0  | Erstmanifestation einer multiplen Sklerose                      | O34.31 | Betreuung der Mutter bei Fruchtblasenprolaps             |
| G35.10 | MS m schubförm Verl: OA akute Exazerbation od Progress          | O34.38 | Betreuung der Mutter bei sonstiger Zervixinsuffizienz    |
| G35.11 | MS m schubförm Verl: MA akute Exazerbation od Progress          | O34.39 | Betreuung der Mutter bei Zervixinsuff, nnbez             |
| G35.20 | MS m prim chron Verl: OA akute Exazerbation od Progress         | O36.5  | Betreuung Mutter wg fetaler Wachstumsretardierung        |
| G35.21 | MS m prim chron Verl: MA akute Exazerbation od Progress         | O40    | Polyhydramnion   |
| G35.30 | MS m sek chron Verl: OA akute Exazerbation od Progress          | O41.0  | Oligohydramnion  |
| G35.31 | MS m sek chron Verl: MA akute Exazerbation od Progress          | O42.11 | Vorzeit Blasensprung, Wehenbeginn nach 1 bis 7 Tagen     |
| G35.9  | Multiple Sklerose, nicht näher bezeichnet                       | O42.12 | Vorzeit Blasensprung, Wehenbeginn nach > 7 Tagen         |
| G40.00 | Pseudo-Lennox-Syndrom   | O44.00 | Tiefer Sitz der Plazenta ohne (aktuelle) Blutung         |
| G40.01 | CWSWS   | O44.01 | Placenta praevia ohne (aktuelle) Blutung                 |
| G40.02 | Benign psychomotor Epilep [terror fits]                         | O44.10 | Tiefer Sitz der Plazenta mit aktueller Blutung           |
| G40.08 | So lokbez (fok) (part) idiop Epil/epil Synd m fok beg Anf       | O44.11 | Placenta praevia mit aktueller Blutung                   |
| G40.09 | Lokbez (fok) (part) idiop Epilep/epil Synd m fok beg Anf, nnbez | O45.0  | Vorzeitige Plazentalösung b Gerinnungsstörung            |
| G40.1  | Lokbez (fok) (part) idiop Epilep/epil Synd m einf fok Anf       | O46.0  | Präpartale Blutung b Gerinnungsstörung                   |
| G40.2  | Lokbez (fok) (part) idiop Epil/epil Synd m komplex fok Anf      | O60.1  | Vorzeitige spontane Wehen mit vorzeitig Entbindung       |
| G40.3  | Generalisierte idiopath Epilepsie u epilept Synd                | O60.2  | Vorzeitige Wehen mit termingerechter Entbindung          |
| G40.4  | Sonst generalisierte Epilepsie u epileptische Synd              | O60.3  | Vorzeitige Entbindung ohne spontane Wehen                |
| G40.5  | Spezielle epileptische Syndrome                                 | O61.0  | Mißlungene medikamentöse Geburtseinleitung               |
| G40.6  | Grand-mal-Anfälle, nnbez (m/oh Petit mal)                       | O62.0  | Primäre Wehenschwäche                                    |
| G40.7  | Petit-mal-Anfälle, nnbez, oh Grand-mal-Anfälle                  | O67.0  | Intrapartale Blutung b Gerinnungsstörung                 |
| G40.8  | Sonstige Epilepsien   | O67.8  | Sonstige intrapartale Blutung                            |
| G40.9  | Epilepsie, nnbez  | O67.9  | Intrapartale Blutung, nnbez                              |
| G41.0  | Grand-mal-Status  | O70.2  | Dammriß 3. Grad unter Geburt                             |
| G41.1  | Petit-mal-Status  | O70.3  | Dammriß 4. Grad unter Geburt                             |
| G41.2  | Status epilepticus m komplexfokalen Anfällen                    | O71.6  | Schädigung v Beckengelenken/-bändern unter Geburt        |
| G41.8  | Sonstiger Status epilepticus                                    | O72.1  | Sonst unmittelbar postpartal auftretende Blutung         |
| G41.9  | Status epilepticus, nnbez                                       | O74.0  | Aspirationspneumonie d Anästh währ Wehen/Entbind         |
| O10.2  | Vorh besteh hypert Nieren-KH Schw/Geb/WoBett kompliz            | O74.1  | So pulmonale Komplik b Anästh währ Wehen/Entbindung      |
| O11    | Vorh best Hypert m aufgepfr Prot Schw/Geb/WoB kompliz           | O74.2  | Kardiale Komplik b Anästh während Wehen/Entbindung       |
| O12.1  | Schwangerschaftsproteinurie                                     | O74.3  | Komplik ZNS b Anästh während Wehen/Entbindung            |
| O13    | GestattHypertonie [schwäng-induz] oh bedeuts Proteinurie        | O74.4  | Tox Reaktion auf Lokalanästh währ Wehen/Entbindung       |
| O14.0  | Mäßige Präeklampsie   | O74.5  | Kopfschmerz Spinal/Periduralanästh währ Wehen/Entb       |
| O14.1  | Schwere Präeklampsie  | O74.6  | So Komplik b Spinal/Periduralanästh währ Wehen/Entb      |
| O14.2  | HELLP-Syndrom   | O74.7  | Mißlingen/Schwierigkeiten b Intub währ Wehen/Entbind     |
| O14.9  | Präeklampsie, nnbez   | O74.8  | Sonst Komplik b Anästhesie währ Wehen/Entbindung         |
| O15.0  | Eklampsie während Schwangerschaft                               | O74.9  | Komplik b Anästhesie währ Wehen/Entbindung, nnbez        |
| O15.1  | Eklampsie unter Geburt  | O75.1  | Schock während/nach Wehentätigkeit u Entbindung          |
| O15.9  | Eklampsie, zeitlicher Bezug nicht angegeben                     | O75.4  | Sonst Komplik b geburtshilf Operationen u Maßnahmen      |
| O21.2  | Späterbrechen während Schwangerschaft                           | O75.6  | Protrahierte Geburt nach spontanem/nnbez Blasensprung    |
| O21.8  | Sonst Erbrechen, das Schwangerschaft kompliziert                | O85    | Puerperalfieber  |
| O21.9  | Erbrechen während Schwangerschaft, nnbez                        | O86.0  | Infektion Wunde nach operat geburtshilflichem Eingriff   |
| O22.3  | Tiefe Venenthrombose in Schwangerschaft                         | O89.0  | Pulmonale Komplik b Anästhesie im Wochenbett             |
| O22.5  | Hirnvenenthrombose in Schwangerschaft                           | O90.0  | Dehiszenz Schnittentbindungswunde                        |
| O22.8  | Sonst Venen-KH als Komplikation in Schwangerschaft              | O90.1  | Dehiszenz geburtshilfliche Dammwunde                     |
| O24.0  | DM in Schwang, vorher besteh DM, prim insulabh [Typ-1-D]        | O90.3  | Kardiomyopathie im Wochenbett                            |
| O24.1  | DM in Schwang, vorher besteh DM, n prim insulabh [Typ-2-D]      | Z21    | Asympt HIV-Inf [Human Immundefizienz-Virus-Inf]          |
| O24.2  | DM in Schwang, vorher besteh DM d Fehl-/Mangelernähr            | Z37.2  | Zwillinge, beide lebendgeboren                           |
| O24.3  | DM in Schwang, vorher besteh DM, nnbez                          | Z37.3  | Zwillinge, ein Zwilling lebend-, der and totgeboren      |
| O24.4  | DM, während Schwangerschaft auftretend                          | Z37.4  | Zwillinge, beide totgeboren                              |
| O24.9  | Diabetes mellitus in Schwangerschaft, nnbez                     | Z37.5  | Andere Mehrlinge, alle lebendgeboren                     |
| O26.6  | LeberKH während Schwangersch/Geburt/WoBett                      | Z37.6  | Andere Mehrlinge, einige lebendgeboren                   |
| O26.7  | Subluxation Symphysis (pubica) währ Schw/Geb/WoBett             | Z37.7  | Andere Mehrlinge, alle totgeboren                        |
| O26.81 | NierenKH, m Schwangerschaft verbunden                           |        |  |

**Diagnose O01-9**

|       |  |       |  |
|-------|--|-------|--|
| B20   | Infekt/paras KH infolge HIV-KH [Hum Immdef-Vir-KH] | B23.8 | Sonstige nbez Krankheitszustände infolge HIV-KH    |
| B21   | BNB infolge HIV-KH [Hum Immundefiz-Virus-KH]       | B24   | Nnbez HIV-KH [Humane Immundefizienz-Virus-KH]      |
| B22   | Sonst nbez KH infolge HIV-KH [Hum Immdef-Vir-KH]   | O09.4 | Schwangerschaftsdauer, 26 bis 33 vollendete Wochen |
| B23.0 | Akutes HIV-Infektionssyndrom                       |       |  |

**Diagnose O01-10**

|       |  |       |  |
|-------|--|-------|--|
| B20   | Infekt/paras KH infolge HIV-KH [Hum Immdef-Vir-KH] | O09.0 | Schwangerschaftsdauer, weniger als 5 vollendete Wochen |
| B21   | BNB infolge HIV-KH [Hum Immundefiz-Virus-KH]       | O09.1 | Schwangerschaftsdauer, 5 bis 13 vollendete Wochen      |
| B22   | Sonst nbez KH infolge HIV-KH [Hum Immdef-Vir-KH]   | O09.2 | Schwangerschaftsdauer, 14 bis 19 vollendete Wochen     |
| B23.0 | Akutes HIV-Infektionssyndrom                       | O09.3 | Schwangerschaftsdauer, 20 bis 25 vollendete Wochen     |
| B23.8 | Sonstige nbez Krankheitszustände infolge HIV-KH    | O09.4 | Schwangerschaftsdauer, 26 bis 33 vollendete Wochen     |
| B24   | Nnbez HIV-KH [Humane Immundefizienz-Virus-KH]      |       |  |

**Prozedur O01-11**

|       |                                  |        |  |
|-------|----------------------------------|--------|--|
| 74.0↔ | Klassische Sectio caesarea       | 74.4↔  | Sectio caesarea eines anderen näher bezeichneten Typs      |
| 74.1↔ | Tiefe zervikale Sectio caesarea  | 74.99↔ | Sonstige nicht näher bezeichnete Typen der Sectio caesarea |
| 74.2↔ | Extraperitoneale Sectio caesarea |        |  |

**Prozedur O01-12**

|        |                          |        |                                  |
|--------|--------------------------|--------|----------------------------------|
| 75.2‡↔ | Intrauterine Transfusion | 75.36↔ | Korrektur eines fetalen Defektes |
|--------|--------------------------|--------|----------------------------------|

**ADRG O02****Vaginale Entbindung mit komplizierender OR-Prozedur**

(Hauptdiagnose in Tabelle O02-1 oder Nebendiagnose in Tabelle O02-2) und mindestens eine Prozedur in Tabelle O02-4

**DRG O02A****Vaginale Entbindung mit komplizierender OR-Prozedur, Schwangerschaftsdauer bis 33 vollendete Wochen oder mit intrauteriner Therapie**

Mindestens eine Nebendiagnose in Tabelle O02-3 oder mindestens eine Prozedur in Tabelle O02-5

**DRG O02B****Vaginale Entbindung mit komplizierender OR-Prozedur, Schwangerschaftsdauer mehr als 33 vollendete Wochen, ohne intrauterine Therapie****Hauptdiagnose O02-1**

|       |  |       |   |
|-------|--|-------|---|
| O15.1 | Eklampsie unter Geburt                                 | O66.0 | Geburtshindernis d Schulterdystokie                       |
| O60.1 | Vorzeitige spontane Wehen mit vorzeitig Entbindung     | O66.1 | Geburtshindernis d verhakete Zwillinge                    |
| O60.2 | Vorzeitige Wehen mit termingerechter Entbindung        | O66.2 | Geburtshindernis d ungewöhnlich großen Feten              |
| O60.3 | Vorzeitige Entbindung ohne spontane Wehen              | O66.3 | Geburtshindernis d sonst Anomalien Fetus                  |
| O61.1 | Mißlungene instrumentelle Geburtseinleitung            | O66.4 | Mißlungener Versuch Geburtsbeendigung, nnbez              |
| O62.1 | Sekundäre Wehenschwäche                                | O66.5 | Mißlungener Versuch Vakuum-/Zangenextraktion, nnbez       |
| O62.3 | Überstürzte Geburt                                     | O66.8 | Sonstiges nbez Geburtshindernis                           |
| O63.0 | Protrahiert verlaufende Eröffnungsperiode (b Geburt)   | O66.9 | Geburtshindernis, nnbez                                   |
| O63.1 | Protrahiert verlaufende Austreibungsperiode (b Geburt) | O67.0 | Intrapartale Blutung b Gerinnungsstörung                  |
| O63.2 | Protrahierte Geburt zweiter Zwilling, Drilling usw     | O67.8 | Sonstige intrapartale Blutung                             |
| O63.9 | Protrahierte Geburt, nnbez                             | O67.9 | Intrapartale Blutung, nnbez                               |
| O64.0 | Geburtshindernis d unvollständ Drehung kindlicher Kopf | O68.0 | Komplik b Wehen/Entb d abnorm fetale Herzfrequenz         |
| O64.1 | Geburtshindernis d Beckenendlage                       | O68.1 | Komplik b Wehen/Entb d Mekonium im Fruchtwasser           |
| O64.2 | Geburtshindernis d Gesichtslage                        | O68.2 | Komplik Wehen/Entb d abn fet Herzfreq/Mek im Fruchtw      |
| O64.3 | Geburtshindernis d Stirnlage                           | O68.3 | Komplik Wehen/Entb d fet Distreß, biochem nachgew         |
| O64.4 | Geburtshindernis d Querlage                            | O68.8 | Komplik Wehen/Entb d fet Distreß, and UntMeth nachgew     |
| O64.5 | Geburtshindernis d komb Einstellungsanomalien          | O69.0 | Komplik b Wehen u Entbindung d Nabelschnurvorfal          |
| O64.8 | GebHindernis d so Lage-/Halt-/Einstellungsanomalie     | O69.1 | Komplik Weh/Entb NabSchnUmschl Hals Kompr NabSchn         |
| O64.9 | GebHindernis d Lage-/Halt-/Einstellungsanomalie, nnbez | O69.2 | Komplik b Weh/Entb du sonst Nabelschnurversch, m Kompress |
| O65.0 | Geburtshindernis d Beckendeformität                    | O69.3 | Komplik b Wehen u Entbindung d zu kurze Nabelschnur       |
| O65.1 | Geburtshindernis d allgemein verengtes Becken          | O69.4 | Komplik b Wehen u Entbindung d Vasa praevia               |
| O65.2 | Geburtshindernis d Beckeneingangsverengung             | O69.5 | Komplik b Wehen u Entbind d Gefäßverletz Nabelschnur      |
| O65.3 | GebHindernis d Verengung Beckenausgang/Beckenmitte     | O69.8 | Komplik b Wehen u Entbind d so Nabelschnurkompl           |
| O65.4 | GebHindernis d Mißverhältnis Fetus u Becken, nnbez     | O69.9 | Komplik b Wehen/Entb d Nabelschnurkompl, nnbez            |
| O65.5 | Geburtshindernis d Anomalie mütterl Beckenorgane       | O70.0 | Dammriß 1. Grad unter Geburt                              |
| O65.8 | Geburtshindernis d sonst Anomalien mütterl Becken      | O70.1 | Dammriß 2. Grad unter Geburt                              |
| O65.9 | Geburtshindernis d Anomalie mütterl Becken, nnbez      | O70.2 | Dammriß 3. Grad unter Geburt                              |

|       |   |       |   |
|-------|---|-------|---|
| O70.3 | Dammriß 4. Grad unter Geburt                        | O74.4 | Tox Reaktion auf Lokalanäst währ Wehen/Entbindung     |
| O70.9 | Dammriß unter Geburt, nnbez                         | O74.5 | Kopfschmerz Spinal/Periduralanäst währ Wehen/Entb     |
| O71.1 | Uterusruptur während Geburt                         | O74.6 | So Komplik b Spinal/Periduralanäst währ Wehen/Entb    |
| O71.3 | Zervixriß unter Geburt                              | O74.7 | Mißlingen/Schwierigkeiten b Intub währ Wehen/Entbind  |
| O71.4 | Hoher Scheidenriß unter Geburt oh Dammriß           | O74.8 | Sonst Komplik b Anästhesie währ Wehen/Entbindung      |
| O71.5 | Sonst Verletzung von Beckenorganen unter Geburt     | O74.9 | Komplik b Anästhesie währ Wehen/Entbindung, nnbez     |
| O71.6 | Schädigung v Beckengelenken/-bändern unter Geburt   | O75.0 | Mütterl Gefahrenzustand während Wehen/Entbindung      |
| O71.7 | Beckenhämatom unter Geburt                          | O75.1 | Schock während/nach Wehentätigkeit u Entbindung       |
| O71.8 | Sonstige nbez Verletzungen unter Geburt             | O75.2 | Fieber unter Geburt, aonkl                            |
| O71.9 | Verletzung unter Geburt, nnbez                      | O75.3 | Sonstige Infektion unter Geburt                       |
| O72.0 | Blutung in Nachgeburtsperiode                       | O75.5 | Protrahierte Geburt nach Blasensprengung              |
| O72.1 | Sonst unmittelbar postpartal auftretende Blutung    | O75.6 | Protrahierte Geburt nach spontanem/nnbez Blasensprung |
| O74.0 | Aspirationspneumonie d Anästh währ Wehen/Entbind    | O75.7 | Vaginale Entbindung nach vorangegang Schnittentbind   |
| O74.1 | So pulmonale Komplik b Anästh währ Wehen/Entbindung | O75.9 | Komplik b Wehentätigkeit u Entbindung, nnbez          |
| O74.2 | Kardiale Komplik b Anästh während Wehen/Entbindung  | O80   | Spontangeburt Einling                                 |
| O74.3 | Komplik ZNS b Anästh während Wehen/Entbindung       | O81   | Geburt Einling d Zangen- od Vakuumentraktion          |

**Nebendiagnose O02-2**

|       |   |       |  |
|-------|---|-------|--|
| Z37.0 | Lebendgeborener Einling                             | Z37.5 | Andere Mehrlinge, alle lebendgeboren   |
| Z37.1 | Totgeborener Einling                                | Z37.6 | Andere Mehrlinge, einige lebendgeboren |
| Z37.2 | Zwillinge, beide lebendgeboren                      | Z37.7 | Andere Mehrlinge, alle totgeboren      |
| Z37.3 | Zwillinge, ein Zwilling lebend-, der and totgeboren | Z37.9 | Resultat Entbindung, nnbez             |
| Z37.4 | Zwillinge, beide totgeboren                         |       |  |

**Diagnose O02-3**

|       |  |       |  |
|-------|--|-------|--|
| O09.0 | Schwangerschaftsdauer, weniger als 5 vollendete Wochen | O09.3 | Schwangerschaftsdauer, 20 bis 25 vollendete Wochen |
| O09.1 | Schwangerschaftsdauer, 5 bis 13 vollendete Wochen      | O09.4 | Schwangerschaftsdauer, 26 bis 33 vollendete Wochen |
| O09.2 | Schwangerschaftsdauer, 14 bis 19 vollendete Wochen     |       |  |

**Prozedur O02-4**

|           |  |           |  |
|-----------|--|-----------|--|
| 34.03↔    | Rethorakotomie   | 38.85.23↔ | Sonstiger chirurgischer Verschluss der V. subclavia              |
| 38.65.00↔ | Sonstige Exzision von thorakalen Gefässen, n.n.bez.              | 38.85.28↔ | So chir Verschluss von sonst tiefen thorakalen Venen             |
| 38.65.10↔ | Sonstige Exzision von thorakalen Arterien                        | 38.85.29↔ | So chir Verschluss von thorakalen Venen, sonstige                |
| 38.65.20↔ | Sonstige Exzision von thorakalen Venen, n.n.bez.                 | 38.85.99↔ | So chir Verschluss von and thorakalen Gef, sonstige              |
| 38.65.21↔ | Sonstige Exzision der V. cava superior                           | 38.87.00↔ | Sonstiger chir Verschluss von abd Venen, n.n.bez.                |
| 38.65.22↔ | Sonstige Exzision von sonstigen tiefen thorakalen Venen          | 38.87.10↔ | So chir Verschluss von tiefen abd Venen, n.n.bez.                |
| 38.65.29↔ | Sonstige Exzision von thorakalen Venen, sonstige                 | 38.87.11↔ | Sonstiger chirurgischer Verschluss der V. cava inferior          |
| 38.65.99↔ | Sonstige Exzision von thorakalen Gefässen, sonstige              | 38.87.12↔ | So chir Verschluss d V. iliaca communis u V. iliaca int          |
| 38.67.00↔ | Sonstige Exzision von abdominalen Venen, n.n.bez.                | 38.87.19↔ | So chir Verschluss von tiefen abd Venen, sonstige                |
| 38.67.10↔ | Sonstige Exzision von tiefen abdominalen Venen, n.n.bez.         | 38.87.99↔ | Sonstiger chir Verschluss von abd Venen, sonstige                |
| 38.67.11↔ | Sonstige Exzision der V. cava inferior                           | 40.24.00↔ | Exzision eines inguinalen Lymphknotens, n.n.bez.                 |
| 38.67.12↔ | Sonstige Exzision der V. iliaca                                  | 40.24.10↔ | Exz e inguinalen Lymphkn, offen chir, ohne Markierung            |
| 38.67.19↔ | Sonstige Exzision von tiefen abdominalen Venen, sonstige         | 40.24.11↔ | Exz e inguinalen Lymphkn, offen chir, mit Markierung             |
| 38.67.99↔ | Sonstige Exzision von abdominalen Venen, sonstige                | 40.24.20↔ | Exzision eines inguinalen Lymphknotens, laparoskopisch           |
| 38.7x.00↔ | Unterbrechung der Vena cava, n.n.bez.                            | 40.24.99↔ | Exzision eines inguinalen Lymphknotens, sonstige                 |
| 38.7x.10↔ | Unterbrechung des V. cava chirurgisch, n.n.bez.                  | 40.29.00↔ | Einfache Exzision einer anderen lymphatischen Struktur, n.n.bez. |
| 38.7x.11↔ | Einsetzen eines Antiembolie-Schirmes in die V. cava, chirurgisch | 40.29.10↔ | Exzision eines mediastinalen Lymphknotens, n.n.bez.              |
| 38.7x.12↔ | Entfernung e AntiembolieSchirmes in d V. cava, chir              | 40.29.11↔ | Exzision eines mediastinalen Lymphknotens, offen chirurgisch     |
| 38.7x.13↔ | Ligatur oder Plicature der V. cava, chirurgische                 | 40.29.12↔ | Exzision eines mediastinalen Lymphknotens, thorakoskopisch       |
| 38.7x.19↔ | Chirurgische Unterbrechung des V. cava, chirurgisch, sonstige    | 40.29.19↔ | Exzision eines mediastinalen Lymphknotens, sonstige              |
| 38.7x.20↔ | Unterbrechung des V. cava, perkutan transluminal, n.n.bez.       | 40.29.20↔ | Exzision eines paraaortalen Lymphknotens                         |
| 38.7x.21↔ | Implantation eines V. cava Filters, perkutan transluminal        | 40.29.30↔ | Exzision eines iliakalen Lymphknotens                            |
| 38.7x.22↔ | Entfernung eines V. cava Filters, perkutan transluminal          | 40.29.70↔ | Exzision eines Lymphangioms oder Hygroma cysticum                |
| 38.7x.23↔ | Ligatur oder Plikatur der V. cava, perkutan transluminal         | 40.29.80↔ | Exz mehrerer abd Lymphknstat (mit Leberbiop), n.n.bez.           |
| 38.7x.29↔ | Intrvntionll Untbr d V. Cv, Prk trnsmnl, S                       | 40.29.81↔ | Exz mhr abd Lymphknstt (m Lbrbiop), offn chr [StgLprt]           |
| 38.7x.99↔ | Unterbrechung der Vena cava, sonstige                            | 40.29.82↔ | Exz mhr abd Lymphknstt (m Lbrbiop), lprsk [StgLprskpie]          |
| 38.85.00↔ | So chir Verschluss von and thorakalen Gef, n.n.bez.              | 40.29.89↔ | Exz mehrerer abd Lymphknstat (mit Leberbiop), sonstige           |
| 38.85.10↔ | So chir Verschluss von and thorakalen Aa, n.n.bez.               | 40.29.99↔ | Einfache Exzision einer anderen lymphatischen Struktur, sonstige |
| 38.85.11↔ | Sonstiger chirurgischer Verschluss der A. subclavia              | 40.3x.00↔ | Exzision von regionalen Lymphknoten, n.n.bez.                    |
| 38.85.12↔ | Sonstiger chirurgischer Verschluss der A. pulmonalis             | 40.3x.09↔ | Exzision von regionalen Lymphknoten, sonstige                    |
| 38.85.13↔ | Sonstiger chirurgischer Verschluss des Truncus brachiocephalicus | 40.3x.10↔ | Regionale Lymphadenektomie als selbständiger Eingriff, n.n.bez.  |
| 38.85.19↔ | So chir Verschluss von and thorakalen Aa, sonstige               | 40.3x.11↔ | Regionale Lymphadenektomie als selbständiger Eingriff, zervikal  |
| 38.85.20↔ | So chir Verschluss von thorakalen Venen, n.n.bez.                | 40.3x.12↔ | Regionale Lymphadenektomie als selbständiger Eingriff, axillär   |
| 38.85.21↔ | Sonstiger chirurgischer Verschluss der V. cava superior          | 40.3x.13↔ | Rg Lymphkt als slbst Engr, praort, plvn, obttrsch o Iliakl       |
| 38.85.22↔ | Sonstiger chirurgischer Verschluss der V. pulmonalis             |           |  |

|           |   |           |   |
|-----------|---|-----------|---|
| 40.3x.14↔ | Reg Lymphekt als selbst Eingr, inguinal, offen chir             | 58.49.11↔ | S Plst Rk an d Urth,ENZ Plst Rk d Urth,m Mnd o Hrmblschlh,S Rk  |
| 40.3x.15↔ | Reg Lymphekt als selbst Eingr, inguinale, laparask              | 58.49.20↔ | S Plst Rk an Urth,Zweiz Plst Rk Urth,erst Stzng,m Präp o Pnsh   |
| 40.3x.16↔ | Reg Lymphekt als selbst Eingr, mediast und peribr               | 58.49.21↔ | Plst Rk anUrth, Zweiz Plst RkUrth, erst Stzng,Mnd/Hrmblschlh    |
| 40.3x.19↔ | Regionale Lymphadenektomie als selbständiger Eingriff, sonstige | 58.49.29↔ | S Plst Rk d Urth, zweizeitig, erst Stzng, S Rk                  |
| 40.3x.20↔ | Regionale Lymphekt i Rahmen e and Eingr, n.n.bez.               | 58.49.99↔ | Sonstige plastische Rekonstruktion an der Urethra, sonstige     |
| 40.3x.21↔ | Regionale Lymphekt i Rahmen e and Eingr, zervikal               | 66.21↔    | Bds endosk Tubenligatur und Quetsch [zur Sterilisation]         |
| 40.3x.22↔ | Regionale Lymphekt i Rahmen e and Eingr, axillär                | 66.22.00↔ | Bds endosk Ligat und Durchtr d Tubae uterinae, n.n.bez.         |
| 40.3x.23↔ | Rg Lymphkt i Rhmn e and Engr, praort, plvn o Iliakl             | 66.22.10↔ | Bds endsk Lgt u Drchtr d Tb utr, m prt Slpngkt                  |
| 40.3x.24↔ | Regionale Lymphekt i Rahmen e and Eingr, obturatorisch          | 66.22.99↔ | Bds endosk Ligat und Durchtr d Tubae uterinae, sonstige         |
| 40.3x.25↔ | Regionale Lymphekt i Rahmen e and Eingr, inguinale              | 66.29.00↔ | So bds endosk Destr o Verschluss d Tub uter, n.n.bez.           |
| 40.3x.26↔ | Reg Lymphekt i Rahmen e and Eingr, mediast und peribr           | 66.29.10↔ | Bds endosk Destr o Verschluss d Tub uter, d Elektrokoag         |
| 40.3x.29↔ | Regionale Lymphekt i Rahmen e and Eingr, sonstige               | 66.29.99↔ | So bds endosk Destr o Verschluss d Tubae uterinae, So           |
| 45.27↔    | Intestinale Biopsie an nicht näher bezeichneter Stelle          | 66.31↔    | Sonstige beidseitige Ligatur und Quetschung der Tubae uterinae  |
| 48.79↔    | Sonstige Rekonstruktion am Rektum                               | 66.32.00↔ | So bds Ligat und Durchtr d Tubae uterinae, n.n.bez.             |
| 48.82↔    | Exzision von Perirektalgewebe                                   | 66.32.10↔ | So bds Ligat u Durchtr d Tub uter, m part Salpingekt            |
| 48.93↔    | Verschluss einer perirektalen Fistel                            | 66.32.99↔ | So bds Ligat und Durchtr d Tubae uterinae, So                   |
| 49.02↔    | Sonstige Inzision am Perianalgewebe                             | 66.39.00↔ | So bds Destr o Verschluss d Tubae uterinae, n.n.bez.            |
| 49.03↔    | Exzision von Marissen   | 66.39.10↔ | So bds Destr o Verschluss d Tub uterinae, d Elektrokoag         |
| 49.04↔    | Sonstige Exzision am Perianalgewebe                             | 66.39.99↔ | So bds Destr o Verschluss d Tubae uterinae, So                  |
| 49.39↔    | So lok Exz oder Destr von Läsion oder Gew am Anus               | 66.4x.00↔ | Totale einseitige Salpingektomie, n.n.bez                       |
| 49.43↔    | Kauterisierung von Hämorrhoiden                                 | 66.4x.10↔ | Totale einseitige Salpingektomie, offen chirurgisch (abdominal) |
| 49.44↔    | Destruktion von Hämorrhoiden durch Kryotherapie                 | 66.4x.20↔ | Totale einseitige Salpingektomie, laparoskopisch                |
| 49.45↔    | Ligatur von Hämorrhoiden  | 66.4x.99↔ | Totale einseitige Salpingektomie, sonstige                      |
| 49.46.00↔ | Exzision von Hämorrhoiden, n.n.bez.                             | 66.51.00↔ | Entfernen beider Tubae uterinae im gleichen Eingriff, n.n.bez   |
| 49.46.10↔ | Exzision von Hämorrhoiden, Stapler-Hämorrhoidopexie             | 66.51.10↔ | Entf bd Tubae uterinae i gleich Eingr, offen chir (abd)         |
| 49.46.11↔ | Exzision von Hämorrhoiden, Ligatur einer A. haemorrhoidalis     | 66.51.20↔ | Entf bd Tubae uterinae im gleich Eingr, laparoskopisch          |
| 49.46.12↔ | Exz von Hämorrh, Exz von Hämorrh m plastischer Reko             | 66.51.99↔ | Entfernen beider Tubae uterinae im gleichen Eingriff, sonstige  |
| 49.46.99↔ | Exzision von Hämorrhoiden, sonstige                             | 66.52↔    | Entfernen einer belassenen Tuba uterina                         |
| 49.6↔     | Exzision am Anus  | 66.61.00↔ | Exzision oder Destr e Läsion e Tuba uterina, n.n.bez.           |
| 49.79.00↔ | Sonstige Rekonstruktion am Analsphinkter, n.n.bez.              | 66.61.10↔ | Exz oder Destr e Läs e Tuba uterina, offen chir (abd)           |
| 49.79.10↔ | Sonstige Rekonstruktion a Analsph, Anteriore Anorektpl          | 66.61.20↔ | Exzision oder Destr e Läsion e Tuba uterina, vaginal            |
| 49.79.11↔ | Sonstige Reko a Analsph, Post sagittale Anorektpl               | 66.61.21↔ | Exz o Destr e Läs e Tub uter, vaginal, laparask assist          |
| 49.79.12↔ | S Rk a Anlsph, Erw Pst sgt Anrktpl m Engrfn an Nchbrgrng        | 66.61.30↔ | Exz oder Destr e Läsion e Tuba uterina, laparoskopisch          |
| 49.79.13↔ | S Rk a Anlsph, Abdmp o skroabdmnprmeal Drchzgsprtion            | 66.61.99↔ | Exzision oder Destr e Läsion e Tuba uterina, sonstige           |
| 49.79.14↔ | Sonstige Rekonstruktion am Analsphinkter, Anoproktoplastik      | 66.62↔    | Salpingektomie mit Entfernen einer Eileiterschwangerschaft      |
| 49.79.15↔ | So Reko a Analsph, So Plast Reko b anorektalen Anom             | 66.63.00↔ | Beidseitige partielle Salpingektomie, n.n.bez.                  |
| 49.79.99↔ | Sonstige Rekonstruktion am Analsphinkter, sonstige              | 66.63.10↔ | Bds partielle Salpingektomie, offen chirurgisch (abd)           |
| 50.14↔    | Laparoskopische Leberbiopsie                                    | 66.63.20↔ | Beidseitige partielle Salpingektomie, vaginal                   |
| 54.11↔    | Probepaprotomie   | 66.63.21↔ | Bds partielle Salpingektomie, vaginal, laparask assist          |
| 54.12.00↔ | Wiedereröffnung einer kürzlichen Laparotomie, n.n.bez.          | 66.63.30↔ | Beidseitige partielle Salpingektomie, laparoskopisch            |
| 54.12.10↔ | Wiedereröffn e kürzlichen Laparot, SecondlookLaparot            | 66.63.99↔ | Beidseitige partielle Salpingektomie, sonstige                  |
| 54.12.99↔ | Wiedereröffnung einer kürzlichen Laparotomie, sonstige          | 66.69.00↔ | Partielle Salpingektomie, n.n.bez.                              |
| 54.19.00↔ | Sonstige Laparotomie, n.n.bez.                                  | 66.69.10↔ | Partielle Salpingektomie, offen chirurgisch (abdominal)         |
| 54.19.10↔ | Sonstige Laparotomie, Laparotomie mit Drainage                  | 66.69.20↔ | Partielle Salpingektomie, vaginal                               |
| 54.19.99↔ | Sonstige Laparotomie, sonstige                                  | 66.69.21↔ | Partielle Salpingektomie, vaginal, laparoskopisch assistiert    |
| 54.21.00↔ | Laparoskopie, n.n.bez.  | 66.69.30↔ | Partielle Salpingektomie, laparoskopisch                        |
| 54.21.10↔ | Laparoskopie, Diagnostische Laparoskopie                        | 66.69.99↔ | Partielle Salpingektomie, sonstige                              |
| 54.21.20↔ | Laparoskopie, Zugangsweg f Chir (Ther) Interventionen           | 66.92↔    | Einseitige Destruktion oder Verschluss einer Tuba uterina       |
| 54.21.30↔ | Laparoskopie, Laparoskopie mit Drainage                         | 67.11↔    | Endozervikale Biopsie   |
| 54.21.99↔ | Laparoskopie, sonstige  | 67.12↔    | Sonstige zervikale Biopsie                                      |
| 54.23↔    | Biopsie am Peritoneum   | 67.19↔    | Sonstige diagnostische Massnahmen an der Zervix                 |
| 57.81↔    | Naht einer Harnblasenverletzung                                 | 67.31↔    | Marsupialisation einer Zervixzyste                              |
| 57.88↔    | Sonstige Anastomose an der Harnblase                            | 67.32↔    | Destruktion einer Läsion an der Zervix durch Kauterisation      |
| 57.89↔    | Sonstige plastische Rekonstruktion an der Harnblase             | 67.33↔    | Destruktion einer Läsion an der Zervix durch Kryochirurgie      |
| 58.41↔    | Naht einer Urethraerletzung                                     | 67.34↔    | Destr von Läsion oder Gewebe an d Zervix d Elektrokoag          |
| 58.42↔    | Verschluss einer Urethrostomie                                  | 67.35↔    | Destr von Läs oder Gew an d Zervix d Laserkoagulation           |
| 58.44↔    | Reanastomose der Urethra  | 67.39↔    | So Exz oder Destr von Läsion oder Gew an der Zerv               |
| 58.45.00↔ | Plast Rekonstruktion b Hypospad o Eüpispad, n.n.bez.            | 67.51↔    | Transabdominale Cerclage der Zervix                             |
| 58.45.10↔ | Plast Rekonstruktion b Hypospad o Eüpispad, b d Frau            | 67.59↔    | Sonstige Rekonstruktion am inneren Muttermund                   |
| 58.45.20↔ | Plst Rk b Hypspd o Eüpspd, b Mnn, Schftaufchtng u Chrdktmie     | 67.61↔    | Naht eines Zervixrisses   |
| 58.45.21↔ | Plast Reko b Hypospad o Eüpispad, b Mann, So Verfahren          | 67.62↔    | Verschluss einer zervikalen Fistel                              |
| 58.45.99↔ | Plast Rekonstruktion b Hypospad o Eüpispad, sonstige            | 67.69↔    | Sonstige plastische Rekonstruktion an der Zervix                |
| 58.46.00↔ | Sonstige Rekonstruktion der Urethra, n.n.bez.                   | 68.0↔     | Hysterotomie  |
| 58.46.10↔ | So Reko d Ureth, Reko d dist Teils d Ureth na Verletz           | 68.23↔    | Endometrium-Abtragung   |
| 58.46.11↔ | S Rk d Urth, Rk d Prs prsttc o d Prs mmbmcea d Urth n Vrltz     | 68.29.00↔ | Sonst Exzision oder Destruktion einer Uterusläsion, n.n.bez.    |
| 58.46.99↔ | Sonstige Rekonstruktion der Urethra, sonstige                   | 68.29.10↔ | Exzision oder Destruktion einer Uterusläsion, n.n.bez.          |
| 58.47↔    | Urethrale Meatoplastik  | 68.29.11↔ | Exz oder Destruktion e Uterusläsion, offen chir (abd)           |
| 58.49.00↔ | Sonstige plastische Rekonstruktion an der Urethra, n.n.bez.     | 68.29.12↔ | Exzision oder Destruktion einer Uterusläsion, vaginal           |
| 58.49.10↔ | S Plst Rk an d Urth, Enz Plst Rk d Urth, m Präp o Pnsh          | 68.29.13↔ | Exz o Destruktion e Uteriäs, vaginal, laparask assist           |
|           |   | 68.29.14↔ | Exzision oder Destruktion einer Uterusläsion, laparoskopisch    |



|           |  |           |  |
|-----------|--|-----------|--|
| 68.29.15↔ | Exzision oder Destruktion einer Uterusläsion, hysteroskopisch      | 69.41↔    | Naht eines Risses am Uterus                                    |
| 68.29.19↔ | Exzision oder Destruktion einer Uterusläsion, sonstige             | 69.42↔    | Verschluss einer Uterusfistel                                  |
| 68.29.20↔ | Enukleation eines Myoms des Uterus, n.n.bez.                       | 69.49.00↔ | Sonstige Plast Reko a Uterus und Metroplastik, n.n.bez.        |
| 68.29.21↔ | Enukleation eines Myoms des Uterus, offen chir (abd)               | 69.49.10↔ | So Plast Reko a Uterus u Metroplastik, offen chir (abd)        |
| 68.29.22↔ | Enukleation eines Myoms des Uterus, vaginal                        | 69.49.20↔ | Sonstige Plast Reko a Uterus und Metroplastik, vaginal         |
| 68.29.23↔ | Enukleation eines Myoms des Uterus, vaginal, laparoskopisch assist | 69.49.21↔ | S Plast Rk a Utr u Mtrplstk, vg, lprsk asst                    |
| 68.29.24↔ | Enukleation eines Myoms des Uterus, laparoskopisch                 | 69.49.30↔ | Sonstige Plast Reko a Uterus und Metroplastik, laparask        |
| 68.29.25↔ | Enukleation eines Myoms des Uterus, hysteroskopisch                | 69.49.99↔ | Sonstige Plast Reko a Uterus und Metroplastik, sonstige        |
| 68.29.29↔ | Enukleation eines Myoms des Uterus, sonstige                       | 69.52↔    | Aspirationscurettag im Anschluss an Geburt oder Abort          |
| 68.29.30↔ | Myomektomie am Uterus, n.n.bez.                                    | 69.59↔    | Sonstige Aspirationscurettag am Uterus                         |
| 68.29.31↔ | Myomektomie am Uterus, offen chirurgisch (abdominal)               | 69.6↔     | Chir Massnahmen zur Prov oder Regul der Menstr                 |
| 68.29.32↔ | Myomektomie am Uterus, vaginal                                     | 69.91↔    | Einsetzen einer therapeutischen Uteruseinlage                  |
| 68.29.33↔ | Myomektomie am Uterus, vaginal, laparoskopisch assistiert          | 69.93↔    | Einsetzen von Laminarien                                       |
| 68.29.34↔ | Myomektomie am Uterus, laparoskopisch                              | 69.98↔    | Sonstige Operationen am uterinen Halteapparat                  |
| 68.29.35↔ | Myomektomie am Uterus, hysteroskopisch                             | 69.99↔    | Sonstige Operationen an Zervix und Uterus                      |
| 68.29.39↔ | Myomektomie am Uterus, sonstige                                    | 70.11↔    | Hymenotomie  |
| 68.29.99↔ | So Exzision oder Destruktion einer Uterusläsion, sonstige          | 70.12↔    | Kuldotomie   |
| 68.31↔    | Laparoskopische suprazervikale Hysterektomie [LSH]                 | 70.13↔    | Lösung von intraluminalen Adhäsionen der Vagina                |
| 68.39↔    | So u nbnbez subtotale abdominale Hysterektomie                     | 70.22↔    | Kuldoskopie  |
| 68.41.00↔ | Laparoskopische totale abdominale Hysterektomie, n.n.bez.          | 70.31↔    | Hymenexzision  |
| 68.41.09↔ | Laparoskopische totale abdominale Hysterektomie, sonstige          | 70.33.00↔ | Exzision oder Destruktion einer Läsion an der Vagina, n.n.bez. |
| 68.41.10↔ | Laparosk totale abd Hystekt m Salpingovekt, n.n.bez.               | 70.33.10↔ | Destruktion einer Läsion an der Vagina, n.n.bez.               |
| 68.41.11↔ | Laparosk totale abd Hystekt m eins Salpingoovarektomie             | 70.33.11↔ | Destruktion einer Läsion an der Vagina, Kauterisation          |
| 68.41.12↔ | Laparosk totale abd Hystekt m beids Salpingoovarektomie            | 70.33.12↔ | Destruktion einer Läsion an der Vagina, Elektrokoagulation     |
| 68.41.19↔ | Laparosk totale abd Hystekt m Salpingovekt, sonstige               | 70.33.13↔ | Destruktion einer Läsion an der Vagina, Laserkoagulation       |
| 68.49.00↔ | So und Ni näherbezeichnete totale Hystekt, n.n.bez.                | 70.33.14↔ | Destruktion einer Läsion an der Vagina, Kryokoagulation        |
| 68.49.09↔ | Sonstige und nicht näher bez totale Hystekt, sonstige              | 70.33.99↔ | Exzision oder Destruktion einer Läsion an der Vagina, sonstige |
| 68.49.10↔ | Sonstige und Ni näh bez totale Hystekt oh Salpingovekt             | 70.72.00↔ | Verschluss einer kolovaginalen Fistel, n.n.bez.                |
| 68.49.20↔ | So und Ni näh bez tot Hystekt m Salpingovekt, n.n.bez.             | 70.72.10↔ | Verschluss einer kolovaginalen Fistel, offen chir (abd)        |
| 68.49.21↔ | So und Ni näh bez totale Hystekt m eins Salpingovekt               | 70.72.20↔ | Verschluss einer kolovaginalen Fistel, vaginal                 |
| 68.49.22↔ | So und Ni näh bez totale Hystekt m beids Salpingovekt              | 70.72.30↔ | Verschluss einer kolovaginalen Fistel, laparoskopisch          |
| 68.49.29↔ | So und Ni näh bez totale Hystekt m Salpingovekt, So                | 70.72.99↔ | Verschluss einer kolovaginalen Fistel, sonstige                |
| 68.51.00↔ | Laparask unterstützte vaginale Hystekt (LAVH), n.n.bez.            | 70.73.00↔ | Verschluss einer rektovaginalen Fistel, n.n.bez.               |
| 68.51.10↔ | Lprsk untst vg Hystkt (LAVH), oh Slpngvkt, n.n.bz.                 | 70.73.10↔ | Verschluss e rektovaginalen Fistel, offen chir (abd)           |
| 68.51.19↔ | Laparask untst vag Hystekt (LAVH), oh Salpingovekt, So             | 70.73.20↔ | Verschluss einer rektovaginalen Fistel, vaginal                |
| 68.51.20↔ | Lprsk untst vg Hystkt (LAVH), m Slpngvkt, n.n.bz.                  | 70.73.30↔ | Verschluss einer rektovaginalen Fistel, laparoskopisch         |
| 68.51.21↔ | Laparask untst vag Hystekt (LAVH), m eins Salpingovekt             | 70.73.99↔ | Verschluss einer rektovaginalen Fistel, sonstige               |
| 68.51.22↔ | Laparask untst vag Hystekt (LAVH), m beids Salpingovekt            | 70.74↔    | Verschluss einer vaginointestinalen Fistel                     |
| 68.51.29↔ | Laparask untst vag Hystekt (LAVH), m Salpingovekt, So              | 70.75↔    | Verschluss einer anderen Vaginalfistel                         |
| 68.51.99↔ | Laparask unterstützte vaginale Hystekt (LAVH), sonstige            | 70.8↔     | Obliteration des Scheidengewölbes                              |
| 68.59.00↔ | So und Ni näherbezeichnete vaginale Hystekt, n.n.bez.              | 70.91↔    | Sonstige Operationen an der Vagina                             |
| 68.59.10↔ | So u Ni näh bez vag Hystekt, oh Salpingovekt, n.n.bez.             | 70.92.00↔ | Sonstige Opertionen am Douglasraum, n.n.bez.                   |
| 68.59.19↔ | So und Ni näh bez vaginale Hystekt, oh Salpingovekt, So            | 70.92.10↔ | Enteroelytzoelenplastik  |
| 68.59.20↔ | So u Ni näh bez vag Hystekt, m Salpingovekt, n.n.bez.              | 70.92.99↔ | Sonstige Opertionen am Douglasraum, sonstige                   |
| 68.59.21↔ | So und Ni näh bez vaginale Hystekt, m eins Salpingovekt            | 70.93↔    | So Operat Douglasraum m Transplantat od Proth                  |
| 68.59.22↔ | So u Ni näh bez vaginale Hystekt, m beids Salpingovekt             | 71.09↔    | Sonstige Inzision an Vulva und Perineum                        |
| 68.59.29↔ | So und Ni näh bez vaginale Hystekt, m Salpingovekt, So             | 71.22↔    | Inzision einer Bartholin-Drüse (Zyste)                         |
| 68.59.99↔ | So und Ni näherbezeichnete vaginale Hystekt, So                    | 71.23↔    | Marsupialisation einer Bartholin-Drüse (Zyste)                 |
| 68.61↔    | Laparoskopische radikale abdominale Hysterektomie                  | 71.24↔    | Exzision oder andere Destruktion einer Bartholin-Drüse (Zyste) |
| 68.69.00↔ | So und Ni näherbezeichnete Rad abd Hystekt, n.n.bez.               | 71.29↔    | Sonstige Operationen an einer Bartholin-Drüse                  |
| 68.69.10↔ | Sonstige und Ni näh bez Rad abd Hystekt, oh Lymphekt               | 71.72↔    | Verschluss einer Fistel an Vulva oder Perineum                 |
| 68.69.11↔ | Sonstige und Ni näh bez Rad abd Hystekt, m Lymphekt                | 72.8↔     | Sonstige näher bezeichnete instrumentelle Entbindung           |
| 68.69.99↔ | Sonstige und Ni näh bez radikale abd Hystekt, sonstige             | 72.9↔     | Sonstige nicht näher bezeichnete instrumentelle Entbindung     |
| 68.71↔    | Laparoskopische radikale vaginale Hysterektomie [LRVH]             | 73.94↔    | Symphysiotomie zur Geburtserleichterung                        |
| 68.79↔    | Sonstige radikale vag Hysterektomie                                | 75.36↔    | Korrektur eines fetalen Defektes                               |
| 68.9↔     | Sonstige und nicht näher bezeichnete Hysterektomie                 | 75.50↔    | Naht eines frischen geburtsbedingten Uterusrisses, n.n.bez.    |
| 69.02↔    | Dilatation und Curettage im Anschluss an Geburt oder Abort         | 75.51↔    | Naht eines frischen geburtsbedingten Risses der Zervix         |
| 69.09↔    | Sonstige Dilatation und Curettage                                  | 75.52↔    | Naht eines frischen geburtsbedingten Risses des Corpus uteri   |
| 69.23↔    | Plast Reko bei chron Inversio uteri mit vag Zugang                 | 75.61↔    | Naht e frisch geburtsbed Riss von Harnbl und Ureth             |
| 69.29↔    | Sonstige plast Reko an Uterus und uter Halteapp                    | 75.93↔    | Chirurgische Korrektur einer Inversio uteri                    |
| 69.3↔     | Parazervikale Uterusdenervation                                    |           |  |

**Prozedur O02-5**

|        |                          |        |                                  |
|--------|--------------------------|--------|----------------------------------|
| 75.24↔ | Intrauterine Transfusion | 75.36↔ | Korrektur eines fetalen Defektes |
|--------|--------------------------|--------|----------------------------------|

**ADRG 003 Extrateringravidität**

Mindestens eine Prozedur in Tabelle O03-2 und keine Prozedur mit Zusatzkennzeichen B in Tabelle O03-3 und keine Prozedur in Tabelle O03-4 oder Hauptdiagnose in Tabelle O03-1

**DRG 003Z Extrateringravidität****Hauptdiagnose O03-1**

|       |                     |       |                               |
|-------|---------------------|-------|-------------------------------|
| O00.0 | Abdominalgravidität | O00.8 | Sonstige Extrateringravidität |
| O00.1 | Tubargravidität     | O00.9 | Extrateringravidität, nnbez   |
| O00.2 | Ovarialgravidität   |       |                               |

**Prozedur O03-2**

|           |   |           |  |
|-----------|---|-----------|--|
| 65.41.00↔ | Laparoskopische einseitige Salpingoovarektomie, n.n.bez.        | 66.51.00↔ | Entfernen beider Tubae uterinae im gleichen Eingriff, n.n.bez  |
| 65.41.10↔ | Laparosk eins Ovarrektomie, mit bds Salpingektomie              | 66.51.10↔ | Entf bd Tubae uterinae i gleich Ingr, offen chir (abd)         |
| 65.41.99↔ | Laparoskopische einseitige Salpingoovarektomie, sonstige        | 66.51.20↔ | Entf bd Tubae uterinae im gleich Ingr, laparoskopisch          |
| 65.49.00↔ | Sonstige einseitige Salpingoovarektomie, n.n.bez.               | 66.51.99↔ | Entfernen beider Tubae uterinae im gleichen Eingriff, sonstige |
| 65.49.10↔ | Sonstige eins Salpingoovarektomie, m bds Salpingektomie         | 66.52↔    | Entfernen einer belassenen Tuba uterina                        |
| 65.49.99↔ | Sonstige einseitige Salpingoovarektomie, sonstige               | 66.62↔    | Salpingektomie mit Entfernen einer Eileiterschwangerschaft     |
| 65.61↔    | So Entf bd Ovar und Tubae uter währ dess op Ingr                | 66.69.00↔ | Partielle Salpingektomie, n.n.bez.                             |
| 65.62↔    | Sonstiges Entfernen von belassenem Ovar und Tuba uterina        | 66.69.10↔ | Partielle Salpingektomie, offen chirurgisch (abdominal)        |
| 65.63↔    | Laparosk Entf v bdOvar uTub uter währ dess opIngr               | 66.69.20↔ | Partielle Salpingektomie, vaginal                              |
| 65.64↔    | Laparoskopisches Entfernen von belassenem Ovar und Tuba uterina | 66.69.21↔ | Partielle Salpingektomie, vaginal, laparoskopisch assistiert   |
| 66.01↔    | Salpingotomie   | 66.69.30↔ | Partielle Salpingektomie, laparoskopisch                       |
| 66.4x.00↔ | Totale einseitige Salpingektomie, n.n.bez                       | 66.69.99↔ | Partielle Salpingektomie, sonstige                             |
| 66.4x.10↔ | Totale einseitige Salpingektomie, offen chirurgisch (abdominal) | 66.72↔    | Salpingoovariostomie   |
| 66.4x.20↔ | Totale einseitige Salpingektomie, laparoskopisch                | 74.3↔     | Entfernen einer extratubaren, ektopischen Schwangerschaft      |
| 66.4x.99↔ | Totale einseitige Salpingektomie, sonstige                      |           |  |

**Prozedur O03-3**

|           |   |           |   |
|-----------|---|-----------|---|
| 65.41.00↔ | Laparoskopische einseitige Salpingoovarektomie, n.n.bez.        | 66.4x.00↔ | Totale einseitige Salpingektomie, n.n.bez                       |
| 65.41.10↔ | Laparosk eins Ovarrektomie, mit bds Salpingektomie              | 66.4x.10↔ | Totale einseitige Salpingektomie, offen chirurgisch (abdominal) |
| 65.41.99↔ | Laparoskopische einseitige Salpingoovarektomie, sonstige        | 66.4x.20↔ | Totale einseitige Salpingektomie, laparoskopisch                |
| 65.49.00↔ | Sonstige einseitige Salpingoovarektomie, n.n.bez.               | 66.4x.99↔ | Totale einseitige Salpingektomie, sonstige                      |
| 65.49.10↔ | Sonstige eins Salpingoovarektomie, m bds Salpingektomie         | 66.51.00↔ | Entfernen beider Tubae uterinae im gleichen Eingriff, n.n.bez   |
| 65.49.99↔ | Sonstige einseitige Salpingoovarektomie, sonstige               | 66.51.10↔ | Entf bd Tubae uterinae i gleich Ingr, offen chir (abd)          |
| 65.61↔    | So Entf bd Ovar und Tubae uter währ dess op Ingr                | 66.51.20↔ | Entf bd Tubae uterinae im gleich Ingr, laparoskopisch           |
| 65.62↔    | Sonstiges Entfernen von belassenem Ovar und Tuba uterina        | 66.51.99↔ | Entfernen beider Tubae uterinae im gleichen Eingriff, sonstige  |
| 65.63↔    | Laparosk Entf v bdOvar uTub uter währ dess opIngr               | 66.52↔    | Entfernen einer belassenen Tuba uterina                         |
| 65.64↔    | Laparoskopisches Entfernen von belassenem Ovar und Tuba uterina | 66.62↔    | Salpingektomie mit Entfernen einer Eileiterschwangerschaft      |

**Prozedur O03-4**

|           |   |           |  |
|-----------|---|-----------|--|
| 65.51↔    | So Entfernen beider Ovarien während dess op Ingr              | 66.51.99↔ | Entfernen beider Tubae uterinae im gleichen Eingriff, sonstige |
| 65.53↔    | Laparosk Entf von beiden Ovar währ dess op Ingr               | 66.63.00↔ | Beidseitige partielle Salpingektomie, n.n.bez.                 |
| 65.61↔    | So Entf bd Ovar und Tubae uter währ dess op Ingr              | 66.63.10↔ | Bds partielle Salpingektomie, offen chirurgisch (abd)          |
| 65.63↔    | Laparosk Entf v bdOvar uTub uter währ dess opIngr             | 66.63.20↔ | Beidseitige partielle Salpingektomie, vaginal                  |
| 66.51.00↔ | Entfernen beider Tubae uterinae im gleichen Eingriff, n.n.bez | 66.63.21↔ | Bds partielle Salpingektomie, vaginal, laparask assist         |
| 66.51.10↔ | Entf bd Tubae uterinae i gleich Ingr, offen chir (abd)        | 66.63.30↔ | Beidseitige partielle Salpingektomie, laparoskopisch           |
| 66.51.20↔ | Entf bd Tubae uterinae im gleich Ingr, laparoskopisch         | 66.63.99↔ | Beidseitige partielle Salpingektomie, sonstige                 |

**ADRG 004 Stationäre Aufnahme nach Entbindung oder Abort mit OR-Prozedur**

(Hauptdiagnose in Tabelle O04-1 oder Nebendiagnose in Tabelle O04-2 und Hauptdiagnose in Tabelle O04-3) und OR-Prozedur

**DRG 004Z Stationäre Aufnahme nach Entbindung oder Abort mit OR-Prozedur**

**Diagnose O04-1**

|        |   |        |  |
|--------|---|--------|--|
| A34    | Tetanus während Schwangerschaft/Geburt/Wochenbett         | O88.3  | Pyämische u septische Embolie währ GestatPeriode           |
| F53.0  | Leichte psych u VerhaltStör im Wochenbett, aonkl          | O88.8  | Sonstige Embolie während Gestationsperiode                 |
| F53.1  | Schwere psych u VerhaltStör im Wochenbett, aonkl          | O89.0  | Pulmonale Komplik b Anästhesie im Wochenbett               |
| F53.8  | Sonst psych u VerhaltStör im Wochenbett, aonkl            | O89.1  | Kardiale Komplik b Anästhesie im Wochenbett                |
| F53.9  | Psychische Störung im Wochenbett, nnbez                   | O89.2  | Komplikationen ZNS b Anästhesie im Wochenbett              |
| O08.0  | Inf GenitTr/Becken nach Abort/EU-Grav/Molenschwang        | O89.3  | Tox Reaktion auf Lokalanästhesie im Wochenbett             |
| O08.1  | Spätblutg/verst Blutg nach Abort/EU-Grav/Molenschwang     | O89.4  | Kopfschmerzen nach Spinal-/Periduralanästh i Wochenbett    |
| O08.2  | Embolie nach Abort, Extrauteringrav u Molenschw           | O89.5  | So Komplik nach Spinal-/Periduralanästh i Wochenbett       |
| O08.3  | Schock nach Abort, Extrauteringravid u Molenschwang       | O89.6  | Mißlingen/Schwierigkeiten b Intubation i Wochenbett        |
| O08.4  | Niereninsuff nach Abort, Extrauteringravid u Molenschwang | O89.8  | Sonst Komplik b Anästhesie im Wochenbett                   |
| O08.5  | Stoffwechselför nach Abort/EU-Grav/Molenschwang           | O89.9  | Komplikation b Anästhesie im Wochenbett, nnbez             |
| O08.6  | Verletzt Beckenorg/-gew nach Abort/EU-Grav/Molenschwang   | O90.0  | Dehizensz Schnittentbindungswunde                          |
| O08.7  | Sonst Venen-KH Komplikat Abort/EU-Grav/Molenschwang       | O90.1  | Dehizensz geburtshilfliche Dammwunde                       |
| O08.8  | Sonst Komplik nach Abort, EU-Gravidität u Molenschwang    | O90.2  | Hämatom geburtshilfliche Wunde                             |
| O08.9  | Komplik nach Abort, EU-Gravid u Molenschw, nnbez          | O90.3  | Kardiomyopathie im Wochenbett                              |
| O15.2  | Eklampsie im Wochenbett                                   | O90.4  | Postpartales akutes Nierenversagen                         |
| O43.20 | Placenta accreta  | O90.5  | Postpartale Thyreoiditis                                   |
| O43.21 | Placenta increta oder percreta                            | O90.8  | Sonstige Wochenbettkomplikationen, aonkl                   |
| O62.4  | Hypertone, unkoordiniert u anhaltende Uteruskontraktionen | O90.9  | Wochenbettkomplikation, nnbez                              |
| O68.9  | Komplik b Wehen u Entbindung d fetalen Distreß, nnbez     | O91.00 | Inf Brustwarze i Zus m Gestat, o A Schwierig b Anlegen     |
| O71.2  | Inversio uteri, postpartal                                | O91.01 | Inf Brustwarze i Zus m Gestat, m A Schwierig b Anlegen     |
| O72.2  | Spätblutung u späte Nachgeburtsblutung                    | O91.10 | Absz Mamma i Zus m Gestat, oh A Schwierig b Anlegen        |
| O72.3  | Postpartale Gerinnungsstörungen                           | O91.11 | Absz Mamma i Zus m Gestat, m A Schwierig b Anlegen         |
| O73.0  | Retention Plazenta oh Blutung                             | O91.20 | N eitri Mastitis i Zus m Gestat, oh A Schwierig b Anlegen  |
| O73.1  | Retention von Plazenta- od Eihautresten oh Blutung        | O91.21 | N eitri Mastitis i Zus m Gestat, m A Schwierig b Anlegen   |
| O75.4  | Sonst Komplik b geburtshilf Operationen u Maßnahmen       | O92.00 | Hohlwarze i Zus m Gestation, oh A Schwierig b Anlegen      |
| O75.8  | Sonst nbez Komplik b Wehentätigkeit u Entbindung          | O92.01 | Hohlwarze i Zus m Gestation, m A Schwierig b Anlegen       |
| O85    | Puerperalfieber   | O92.10 | Rhagade Brustw i Zus m Gestat, oh A Schwierig b Anleg      |
| O86.0  | Infektion Wunde nach operat geburtshilflichem Eingriff    | O92.11 | Rhagade Brustw i Zus m Gestat, m A Schwierig b Anleg       |
| O86.1  | Sonst Infektion Genitaltrakt nach Entbindung              | O92.20 | So u nnbez KH Mamma i Zus Gestat, oh A Schwierig b Anlegen |
| O86.2  | Infektion Harntrakt nach Entbindung                       | O92.21 | So u nnbez KH Mamma i Zus Gestat, m A Schwierig b Anlegen  |
| O86.3  | Sonst Infektion Urogenitaltrakt nach Entbindung           | O92.30 | Agalaktie, oh Ang von Schwierigkeiten b Anlegen            |
| O86.4  | Fieber unbekannter Ursprung nach Entbindung               | O92.31 | Agalaktie, m Ang von Schwierigkeiten b Anlegen             |
| O86.8  | Sonstige nbez Wochenbettinfektionen                       | O92.40 | Hypogalaktie, oh Ang von Schwierigkeiten b Anlegen         |
| O87.0  | Oberflächliche Thrombophlebitis im Wochenbett             | O92.41 | Hypogalaktie, m Ang von Schwierigkeiten b Anlegen          |
| O87.1  | Tiefe Venenthrombose im Wochenbett                        | O92.50 | Hemmung Laktation, oh Ang Schwierig b Anlegen              |
| O87.2  | Hämorrhoiden im Wochenbett                                | O92.51 | Hemmung Laktation, m Ang Schwierig b Anlegen               |
| O87.3  | Hirnvenenthrombose im Wochenbett                          | O92.60 | Galaktorrhoe, o Ang von Schwierigkeiten b Anlegen          |
| O87.8  | Sonst VenenKH als Komplikation im Wochenbett              | O92.61 | Galaktorrhoe, m Ang von Schwierigkeiten b Anlegen          |
| O87.9  | VenenKH als Komplikation im Wochenbett, nnbez             | O92.70 | So u nnbez LaktationsStör, oh Ang Schwierig b Anlegen      |
| O88.0  | Luftembolie während Gestationsperiode                     | O92.71 | So u nnbez LaktationsStör, m Ang Schwierig b Anlegen       |
| O88.1  | Fruchtwasserembolie                                       | Z39.0  | Betreuung u Untersuch Mutter unmittl nach Entbindung       |
| O88.20 | Lungenembolie während der Gestationsperiode               | Z39.1  | Betreuung u Untersuchung stillende Mutter                  |
| O88.28 | Sonst Thromboembolie während der Gestationsperiode        | Z39.2  | Routinemäßige postpartale Nachuntersuchung Mutter          |

**Nebendiagnose O04-2**

Z39.0 Betreuung u Untersuch Mutter unmittl nach Entbindung

**Diagnose O04-3**

|       |   |       |   |
|-------|---|-------|---|
| O10.0 | Vorh besteh essent Hypert, die Schw/Geb/WoB kompliz     | O16   | Nnbez Hypertonie Mutter                             |
| O10.1 | Vorh besteh hypert Herz-KH, die Schw/Geb/WoB kompliz    | O21.0 | Leichte Hyperemesis gravidarum                      |
| O10.2 | Vorh besteh hypert Nieren-KH Schw/Geb/WoB kompliz       | O21.1 | Hyperemesis gravidarum m Stoffwechselstörung        |
| O10.3 | Vorh best hypert Herz-/Nieren-KH Schw/Geb/WoB kompliz   | O21.2 | Späterbrechen während Schwangerschaft               |
| O10.4 | Vorh besteh sek Hypert, die Schw/Geb/WoB kompliz        | O21.8 | Sonst Erbrechen, das Schwangerschaft kompliziert    |
| O10.9 | Nnbez, vorher besteh Hypert, die Schw/Geb/WoB kompliz   | O21.9 | Erbrechen während Schwangerschaft, nnbez            |
| O11   | Vorh best Hypert m aufgepr Prot Schw/Geb/WoB kompliz    | O22.0 | Varizen unt Extremitäten in Schwangerschaft         |
| O12.0 | Schwangerschaftsödeme                                   | O22.1 | Varizen Genitalorgane in Schwangerschaft            |
| O12.1 | Schwangerschaftsproteinurie                             | O22.2 | Oberfl Thrombophlebitis in Schwangerschaft          |
| O12.2 | Schwangerschaftsödeme m Proteinurie                     | O22.3 | Tiefe Venenthrombose in Schwangerschaft             |
| O13   | GestatHypertonie [schwäng-induz] oh bedeuts Proteinurie | O22.4 | Hämorrhoiden in Schwangerschaft                     |
| O14.0 | Mäßige Präeklampsie                                     | O22.5 | Hirnvenenthrombose in Schwangerschaft               |
| O14.1 | Schwere Präeklampsie                                    | O22.8 | Sonst Venen-KH als Komplikation in Schwangerschaft  |
| O14.2 | HELLP-Syndrom   | O22.9 | Venen-KH als Komplikation in Schwangerschaft, nnbez |
| O14.9 | Präeklampsie, nnbez                                     | O23.0 | Infektionen Niere in Schwangerschaft                |
| O15.0 | Eklampsie während Schwangerschaft                       | O23.1 | Infektion Harnblase in Schwangerschaft              |
| O15.9 | Eklampsie, zeitlicher Bezug nicht angegeben             | O23.2 | Infektionen Urethra in Schwangerschaft              |

|        |  |        |  |
|--------|--|--------|--|
| 023.3  | Inf von sonst Teilen Harnwege in Schwangerschaft           | 034.5  | Betreuung Mutter b sonst Anomalien gravidier Uterus        |
| 023.4  | Nnbez Infektion Harnwege in Schwangerschaft                | 034.6  | Betreuung Mutter b Anomalie Vagina                         |
| 023.5  | Infektion Genitaltrakt in Schwangerschaft                  | 034.7  | Betreuung Mutter b Anomalie Vulva u Perineum               |
| 023.9  | So u nnbez Infektion UrogenitTrakt in Schwangerschaft      | 034.8  | Betreuung Mutter b sonst Anomalien Beckenorgane            |
| 024.0  | DM in Schwang, vorher besteh DM, prim insulabh [Typ-1-D]   | 034.9  | Betreuung Mutter b Anomalie Beckenorgane, nnbez            |
| 024.1  | DM in Schwang, vorher besteh DM, n prim insulabh [Typ-2-D] | 035.0  | Betreuung Mutter b (Va) Fehlbildung ZNS b Feten            |
| 024.2  | DM in Schwang, vorher besteh DM d Fehl-/Mangelernähr       | 035.1  | Betreuung Mutter b (Va) Chromosomenanomalie b Feten        |
| 024.3  | DM in Schwang, vorher besteh DM, nnbez                     | 035.2  | Betreuung Mutter b (Va) hereditäre KH b Feten              |
| 024.4  | DM, während Schwangerschaft auftretend                     | 035.3  | Betreuung Mutter b (Va) Schädig Fetus d Virus-KH Mutter    |
| 024.9  | Diabetes mellitus in Schwangerschaft, nnbez                | 035.4  | Betreuung Mutter b (Va) Schädigung Fetus d Alkohol         |
| 025    | Fehl- u Mangelernährung in Schwangerschaft                 | 035.5  | Betreuung Mutter b (Va) Schädig Fetus d AM/Drogen          |
| 026.0  | Übermäßige Gewichtszunahme in Schwangerschaft              | 035.6  | Betreuung Mutter b (Va) Schädig Fetus d Strahleneinwirk    |
| 026.1  | Geringe Gewichtszunahme in Schwangerschaft                 | 035.7  | Betreuung Mutter b (Va) Schädig Fetus u so med Maßn        |
| 026.2  | Schwangerschaftsbetreuung b Neigung zu habit Abort         | 035.8  | Betreuung Mutter b (Va) sonst Anom/Schädigung Fetus        |
| 026.3  | Schwangerschaft b liegendem Intrauterinpassar              | 035.9  | Betreuung Mutter b (Va) Anom/Schädigung Fetus, nnbez       |
| 026.4  | Herpes gestationis   | 036.0  | Betreuung Mutter wg Rhesus-Isoimmunisierung                |
| 026.5  | Hypotonie-Syndrom Mutter                                   | 036.1  | Betreuung Mutter wg sonst Isoimmunisierung                 |
| 026.6  | LeberKH während Schwangersch/Geburt/WoBett                 | 036.2  | Betreuung Mutter wg Hydrops fetalis                        |
| 026.7  | Subluxation Symphysis (pubica) währ Schw/Geb/WoBett        | 036.3  | Betreuung Mutter wg Anzeichen für fetale Hypoxie           |
| 026.81 | NierenKH, m Schwangerschaft verbunden                      | 036.4  | Betreuung Mutter wg intrauterinen Fruchttodes              |
| 026.82 | Karpaltunnel-Synd während Schwangerschaft                  | 036.5  | Betreuung Mutter wg fetaler Wachstumsretardierung          |
| 026.83 | Periphere Neuritis während Schwangerschaft                 | 036.6  | Betreuung Mutter wg fetaler Hypertrophie                   |
| 026.88 | So nbez Zustände m Schwangerschaft verbunden               | 036.7  | Betreuung Mutter wg lebensfähig Fetus b AbdomGravid        |
| 026.9  | Mit Schwangerschaft verbundener Zustand, nnbez             | 036.8  | Betreuung Mutter wg sonst nbez Komplikationen b Feten      |
| 029.0  | Pulmonale Kompl b Anästhesie in Schwangerschaft            | 036.9  | Betreuung Mutter wg Komplikationen b Feten, nnbez          |
| 029.1  | Kardiale Kompl b Anästhesie in Schwangerschaft             | 040    | Polyhydramnion   |
| 029.2  | Komplik ZNS b Anästhesie in Schwangerschaft                | 041.0  | Oligohydramnion  |
| 029.3  | Toxische Reaktion auf Lokalanästhesie in Schwang           | 041.1  | Infektion Fruchtblase u Eihäute                            |
| 029.4  | Kopfschmerzen nach Spinal-/Periduralanästh in Schwang      | 041.8  | Sonst nbez Veränderung Fruchtwasser u Eihäute              |
| 029.5  | Sonst Kompl nach Spinal-/Periduralanästh in Schwang        | 041.9  | Veränderung Fruchtwasser u Eihäute, nnbez                  |
| 029.6  | Mißlingen/Schwierigkeiten Intubation in Schwangersch       | 042.0  | Vorzeit Blasensprung, Wehenbeginn innerhalb von 24 Std     |
| 029.8  | Sonst Kompl b Anästhesie in Schwangerschaft                | 042.11 | Vorzeit Blasensprung, Wehenbeginn nach 1 bis 7 Tagen       |
| 029.9  | Komplik b Anästhesie in Schwangerschaft, nnbez             | 042.12 | Vorzeit Blasensprung, Wehenbeginn nach > 7 Tagen           |
| 030.0  | Zwillingsschwangerschaft                                   | 042.2  | Vorzeit Blasensprung, Wehenhemmung d Therapie              |
| 030.1  | Drillingsschwangerschaft                                   | 042.9  | Vorzeitiger Blasensprung, nnbez                            |
| 030.2  | Vierlingsschwangerschaft                                   | 043.0  | Transplazentare Transfusionssyndrome                       |
| 030.8  | Sonstige Mehrlingsschwangerschaft                          | 043.1  | Fehlbildung Plazenta                                       |
| 030.9  | Mehrlingsschwangerschaft, nnbez                            | 043.8  | Sonstige pathologische Zustände Plazenta                   |
| 031.0  | Fetus papyraceus   | 043.9  | Pathologischer Zustand Plazenta, nnbez                     |
| 031.1  | Fortbesteh Schwangersch nach Fehlgeburt ein/mehr Feten     | 044.00 | Tiefer Sitz der Plazenta ohne (aktuelle) Blutung           |
| 031.2  | Fortbesteh Schwangerschaft nach intraut Absterben          | 044.01 | Placenta praevia ohne (aktuelle) Blutung                   |
| 031.8  | So Kompl, für Mehrlingsschwangerschaft spezifisch          | 044.10 | Tiefer Sitz der Plazenta mit aktueller Blutung             |
| 032.0  | Betreuung Mutter wg wechselnder Kindslage                  | 044.11 | Placenta praevia mit aktueller Blutung                     |
| 032.1  | Betreuung Mutter wg Beckenendlage                          | 045.0  | Vorzeitige Plazentalösung b Gerinnungsstörung              |
| 032.2  | Betreuung Mutter b Quer- u Schräglage                      | 045.8  | Sonstige vorzeitige Plazentalösung                         |
| 032.3  | Betreuung Mutter b Gesichts-, Stirn- u Kinnlage            | 045.9  | Vorzeitige Plazentalösung, nnbez                           |
| 032.4  | Betreuung Mutter b Nichteintreten Kopf zum Termin          | 046.0  | Präpartale Blutung b Gerinnungsstörung                     |
| 032.5  | Betr Mutter b MehrSchw Lage-/EinstAnom ein/mehr Feten      | 046.8  | Sonstige präpartale Blutung                                |
| 032.6  | Betreuung Mutter b komb Lage- u Einstellungsanomalien      | 046.9  | Präpartale Blutung, nnbez                                  |
| 032.8  | Betreuung Mutter b so Lage- u Einstellungsanom Fetus       | 048    | Übertragene Schwangerschaft                                |
| 032.9  | Betreuung Mutter b Lage- u EinstellAnom Fetus, nnbez       | 061.0  | Mißlungene medikamentöse Geburtseinleitung                 |
| 033.0  | Betr Mutter b Mißverhält d Deform mütterl knöch Becken     | 062.0  | Primäre Wehenschwäche                                      |
| 033.1  | Betreuung Mutter b Mißverhältnis d allg verengtes Becken   | 071.0  | Uterusruptur vor Wehenbeginn                               |
| 033.2  | Betreuung Mutter b Mißverhält d Beckeneingangsvereng       | 098.0  | Tuberkulose, die Schwang/Geb/WoBett kompliziert            |
| 033.3  | Betreuung Mutter b Mißverhält d Beckenausgangsvereng       | 098.1  | Syphilis, die Schwang/Geb/WoBett kompliziert               |
| 033.4  | Betr Mutter wg Mißverhält b komb mütterl u fetal Ursache   | 098.2  | Gonorrhoe, die Schwang/Geb/WoBett kompliziert              |
| 033.5  | Betr Mutter b Mißverhältnis d ungewöhnlich großen Feten    | 098.3  | So Inf, d GeschlVerkehr übertr, Schw/Geb/WochB kompliz     |
| 033.6  | Betreuung Mutter b Mißverhältnis d Hydrozephalus Fetus     | 098.4  | Virushepatitis, die Schwangersch/Geburt/WoBett kompliz     |
| 033.7  | Betreuung Mutter b Mißverhält d so Deformitäten Fetus      | 098.5  | Sonst Virus-KH Mutter, die Schw/Geb/WoBett kompliz         |
| 033.8  | Betreuung Mutter b Mißverhältnis sonst Ursprung            | 098.6  | Protozoen-KH, die Schwangersch/Geburt/WoBett kompliz       |
| 033.9  | Betreuung Mutter b Mißverhältnis, nnbez                    | 098.7  | HIV-Kh, Schwangerschaft, Geburt u Wochenbett komplizierend |
| 034.0  | Betreuung Mutter b angeborener Fehlbildung Uterus          | 098.8  | Sonst inf/paras KH Mutter, d Schw/Geb/WoB kompliz          |
| 034.1  | Betreuung Mutter b Tumor Corpus uteri                      | 098.9  | Nnbez inf/paras KH Mutter, die Schw/Geb/WoB kompliz        |
| 034.2  | Betreuung Mutter b Uterusnarbe d vorangeg chir Eingriff    | 099.0  | Anämie, die Schwangersch/Geburt/WoBett kompliziert         |
| 034.30 | Betr Mutter, b vagSono doku Zervix < 10mm o Trichterbild   | 099.1  | So KH Blut/blutbOrg Stör ImmSyst Schw/Geb/WoB kompliz      |
| 034.31 | Betreuung der Mutter bei Fruchtblasenprolaps               | 099.2  | Endokrine, Ernähr-/StoffwKH, die Schw/Geb/WoB kompliz      |
| 034.38 | Betreuung der Mutter bei sonstiger Zervixinsuffizienz      | 099.3  | Psych KH/KH Nervensyst, Schw/Geb/WoBett kompliz            |
| 034.39 | Betreuung der Mutter bei Zervixinsuff, nnbez               | 099.4  | KH Kreislsystem, die Schw/Geburt/WoBett kompliz            |
| 034.4  | Betreuung Mutter b sonst Anomalien Cervix uteri            | 099.5  | KH Atmungssystem, die Schw/Geburt/WoBett kompliz           |

O99.6 KH Verdauungssystem, die Schw/Geburt/WoBett kompliz  
O99.7 KH Haut Unterhautgew, Schwang/Geb/WochBett kompliz

O99.8 Sonst nbez KH Zustände, die Schw/Geb/WochBett kompliz

### ADRG O05 Bestimmte OR-Prozeduren in der Schwangerschaft

Bestimmte OR-Prozeduren

#### DRG O05A Cerclage und Muttermundverschluss

Prozedur in Tabelle O05-1

#### DRG O05B Bestimmte OR-Prozeduren in der Schwangerschaft ohne Cerclage, ohne Muttermundverschluss

#### Prozedur O05-1

67.51↔ Transabdominale Cerclage der Zervix

67.59↔ Sonstige Rekonstruktion am inneren Muttermund

### ADRG O06 Intrauterine Therapie des Feten

Mindestens eine Prozedur in Tabelle O06-1

#### DRG O06Z Intrauterine Therapie des Feten

#### Prozedur O06-1

75.2‡↔ Intrauterine Transfusion

75.36↔ Korrektur eines fetalen Defektes

### ADRG O40 Abort mit Dilatation und Kürettage, Aspirationskürettage oder Hysterotomie

Hauptdiagnose in Tabelle O40-1 und (Prozedur in Tabelle O40-2 oder Prozedur in Tabelle O40-3)

#### DRG O40Z Abort mit Dilatation und Kürettage, Aspirationskürettage oder Hysterotomie

#### Hauptdiagnose O40-1

|       |   |       |  |
|-------|---|-------|--|
| O01.0 | Klassische Blasenmole   | O05.0 | So Abort, unvollständig, kompliziert d Infekt Genitaltr/Becken   |
| O01.1 | Partielle od unvollständige Blasenmole                                    | O05.1 | So Abort, unvollständig, kompliziert d Spätblutg/verst Blutg     |
| O01.9 | Blasenmole, nnbez   | O05.2 | Sonst Abort, unvollständig, kompliziert d Embolie                |
| O02.0 | Abortivei u sonstige Molen  | O05.3 | Sonst Abort, unvollständig, m so u nnbez Komplik                 |
| O02.1 | Missed abortion [Verhaltene Fehlgeburt]                                   | O05.4 | Sonstiger Abort, unvollständig, oh Komplikation                  |
| O02.8 | Sonstige nbez abnorme Konzeptionsprodukte                                 | O05.5 | So Abort, kompl/nnbez, kompliziert d Inf GenitTr/Becken          |
| O02.9 | Anomales Konzeptionsprodukt, nnbez  | O05.6 | So Abort, kompl/nnbez, kompliziert d Spätblutg/verst Blutg       |
| O03.0 | Spontanabort, unvollständig, kompliziert d Inf Genitaltrakt/Becken        | O05.7 | Sonst Abort, kompl/nnbez, kompliziert d Embolie                  |
| O03.1 | Spontanabort, unvollständig, kompliziert d Spätblutg/verst Blutg          | O05.8 | Sonst Abort, kompl/nnbez, m so u nnbez Komplik                   |
| O03.2 | Spontanabort, unvollständig, kompliziert d Embolie                        | O05.9 | Sonst Abort, vollständig/nnbez, oh Komplikation                  |
| O03.3 | Spontanabort, unvollständig, m so u nnbez Komplik                         | O06.0 | Nnbez Abort, unvollständig, kompliziert d Infekt GenitTr/Becken  |
| O03.4 | Spontanabort, unvollständig, oh Komplikation                              | O06.1 | Nnbez Abort, unvollständig, kompliziert d Spätblutg/verst Blutg  |
| O03.5 | Spontanabort, kompl/nnbez, kompliziert d Inf GenitTr/Becken               | O06.2 | Nnbez Abort, unvollständig, kompliziert d Embolie                |
| O03.6 | Spontanabort, kompl/nnbez, kompliziert d Spätblutg/verst Blutg            | O06.3 | Nnbez Abort, unvollständig, m so u nnbez Komplik                 |
| O03.7 | Spontanabort, kompl/nnbez, kompliziert d Embolie                          | O06.4 | Nnbez Abort, unvollständig, oh Komplikation                      |
| O03.8 | Spontanabort, kompl/nnbez, m so u nnbez Komplikationen                    | O06.5 | Nnbez Abort, kompl/nnbez, kompliziert d Inf GenitTr/Becken       |
| O03.9 | Spontanabort, kompl/nnbez, oh Komplikation                                | O06.6 | Nnbez Abort, kompl/nnbez, kompliziert d Spätblutg/verst Blutg    |
| O04.0 | Ärztl eingeleit Abort, unvollständig, kompliziert d Inf GenitTr/Becken    | O06.7 | Nnbez Abort, kompl/nnbez, kompliziert d Embolie                  |
| O04.1 | Ärztl eingeleit Abort, unvollständig, kompliziert d Spätblutg/verst Blutg | O06.8 | Nnbez Abort, kompl/nnbez, m so u nnbez Komplikationen            |
| O04.2 | Ärztl eingeleit Abort, unvollständig, kompliziert d Embolie               | O06.9 | Nnbez Abort, vollständig/nnbez, oh Komplikation                  |
| O04.3 | Ärztl eingeleit Abort, unvollständig, m so u nnbez Komplik                | O07.0 | Mißlung ärztl Aborteinleit, kompliziert d Inf GenitTr/Becken     |
| O04.4 | Ärztl eingeleit Abort, unvollständig, oh Komplik                          | O07.1 | Mißlung ärztl Aborteinleit, kompliziert d Spätblutg/verst Blutg  |
| O04.5 | Ärztl eing Abort, kompl/nnbez, kompliziert d Inf GenitTr/Becken           | O07.2 | Mißlungene ärztliche Aborteinleit, kompliziert d Embolie         |
| O04.6 | Ärztl eing Abort, kompl/nnbez, kompliziert d SpBlutg/verst Blutg          | O07.3 | Mißlungene ärztliche Aborteinleit m so/nnbez Komplik             |
| O04.7 | Ärztl eingeleit Abort, kompl/nnbez, kompliziert d Embolie                 | O07.4 | Mißlungene ärztliche Aborteinleit oh Komplik                     |
| O04.8 | Ärztl eingeleit Abort, kompl/nnbez, m so u nnbez Komplik                  | O07.5 | Mißlung so/nnbez Aborteinleit, kompliziert d Inf GenitTr/Becken  |
| O04.9 | Ärztl eingeleit Abort, kompl/nnbez, oh Komplik                            | O07.6 | Mißlung so/nnbez Aborteinleit, kompliziert d SpBlutg/verst Blutg |

|       |  |       |  |
|-------|--|-------|--|
| 007.7 | Mißlung so/nnbez Aborteinleit, kompliz d Embolie | 007.9 | Mißlungene so/nnbez Aborteinleitung oh Komplik |
| 007.8 | Mißlung so/nnbez Aborteinleit m so/nnbez Komplik |       |  |

**Prozedur O40-2**

|        |   |        |  |
|--------|---|--------|--|
| 68.0↔  | Hysterotomie  | 69.09↔ | Sonstige Dilatation und Curettage                      |
| 68.23↔ | Endometrium-Abtragung   | 69.51↔ | AspCurett am Uterus zur Beendigung einer Grav          |
| 69.01↔ | Dilatation und Curettage zur Beendigung einer Schwangerschaft | 69.52↔ | Aspirationscurettage im Anschluss an Geburt oder Abort |
| 69.02↔ | Dilatation und Curettage im Anschluss an Geburt oder Abort    | 69.59↔ | Sonstige Aspirationscurettage am Uterus                |

**Prozedur O40-3**

|           |  |           |   |
|-----------|--|-----------|---|
| 66.39.00↔ | So bds Destr o Verschluss d Tubae uterinae, n.n.bez.   | 66.39.99↔ | So bds Destr o Verschluss d Tubae uterinae, So            |
| 66.39.10↔ | So bds Destr o Verschluss d Tub uterinae, d Elektrkoag | 66.92↔    | Einseitige Destruktion oder Verschluss einer Tuba uterina |

**ADRG O60****Vaginale Entbindung**

(Hauptdiagnose in Tabelle O60-1 oder Nebendiagnose in Tabelle O60-2) und nur OR-Prozeduren aus Tabelle O60-10 oder Diagnose in Tabelle O60-3

**DRG O60A****Vaginale Entbindung mit mehreren komplizierenden Diagnosen, mindestens eine schwer, Schwangerschaftsdauer bis 33 vollendete Wochen oder mit komplizierender Prozedur**

((mindestens zwei Diagnosen in Tabelle O60-4 oder mindestens zwei Diagnosen in Tabelle O60-5 oder Diagnose in mindestens zwei der Tabellen O60-6, O60-4, O60-5) und keine Hauptdiagnose in Tabelle O60-7 oder Diagnose in Tabelle O60-3) und (mindestens eine Nebendiagnose in Tabelle O60-8 oder mindestens eine Prozedur in Tabelle O60-11)

**DRG O60B****Vaginale Entbindung mit mehreren komplizierenden Diagnosen, mindestens eine schwer, Schwangerschaftsdauer mehr als 33 vollendete Wochen, ohne komplizierende Prozedur oder Thromboembolie während der Gestationsperiode ohne OR-Proz.**

(mindestens zwei Diagnosen in Tabelle O60-4 oder mindestens zwei Diagnosen in Tabelle O60-5 oder Diagnose in mindestens zwei der Tabellen O60-6, O60-4, O60-5) und keine Hauptdiagnose in Tabelle O60-7 oder Diagnose in Tabelle O60-3

**DRG O60C****Vaginale Entbindung mit schwerer oder mäßig schwerer komplizierender Diagnose**

Mindestens eine Diagnose in Tabelle O60-9 und keine Hauptdiagnose in Tabelle O60-7

**DRG O60D****Vaginale Entbindung ohne komplizierende Diagnose****Hauptdiagnose O60-1**

|       |  |       |  |
|-------|--|-------|--|
| O15.1 | Eklampsie unter Geburt                                 | O65.2 | Geburtshindernis d Beckeneingangsverengung           |
| O60.1 | Vorzeitige spontane Wehen mit vorzeitig Entbindung     | O65.3 | GebHindernis d Verengung Beckenausgang/Beckenmitte   |
| O60.2 | Vorzeitige Wehen mit terminogerechter Entbindung       | O65.4 | GebHindernis d Mißverhältnis Fetus u Becken, nnbez   |
| O60.3 | Vorzeitige Entbindung ohne spontane Wehen              | O65.5 | Geburtshindernis d Anomalie mütterl Beckenorgane     |
| O61.1 | Mißlungene instrumentelle Geburtseinleitung            | O65.8 | Geburtshindernis d sonst Anomalien mütterl Becken    |
| O62.1 | Sekundäre Wehenschwäche                                | O65.9 | Geburtshindernis d Anomalie mütterl Becken, nnbez    |
| O62.3 | Überstürzte Geburt                                     | O66.0 | Geburtshindernis d Schulterdystokie                  |
| O63.0 | Protrahiert verlaufende Eröffnungsperiode (b Geburt)   | O66.1 | Geburtshindernis d verhakte Zwillinge                |
| O63.1 | Protrahiert verlaufende Austreibungsperiode (b Geburt) | O66.2 | Geburtshindernis d ungewöhnlich großen Feten         |
| O63.2 | Protrahierte Geburt zweiter Zwillig, Drilling usw      | O66.3 | Geburtshindernis d sonst Anomalien Fetus             |
| O63.9 | Protrahierte Geburt, nnbez                             | O66.4 | Mißlungener Versuch Geburtsbeendigung, nnbez         |
| O64.0 | Geburtshindernis d unvollständ Drehung kindlicher Kopf | O66.5 | Mißlungener Versuch Vakuum-/Zangenextraktion, nnbez  |
| O64.1 | Geburtshindernis d Beckenendlage                       | O66.8 | Sonstiges nbez Geburtshindernis                      |
| O64.2 | Geburtshindernis d Gesichtslage                        | O66.9 | Geburtshindernis, nnbez                              |
| O64.3 | Geburtshindernis d Stirnlage                           | O67.0 | Intrapartale Blutung b Gerinnungsstörung             |
| O64.4 | Geburtshindernis d Querlage                            | O67.8 | Sonstige intrapartale Blutung                        |
| O64.5 | Geburtshindernis d komb Einstellungsanomalien          | O67.9 | Intrapartale Blutung, nnbez                          |
| O64.8 | GebHindernis d so Lage-/Halt-/Einstellungsanomalie     | O68.0 | Komplik b Wehen/Entb d abnorm fetale Herzfrequenz    |
| O64.9 | GebHindernis d Lage-/Halt-/Einstellungsanomalie, nnbez | O68.1 | Komplik b Wehen/Entb d Mekonium im Fruchtwasser      |
| O65.0 | Geburtshindernis d Beckendeformität                    | O68.2 | Komplik Wehen/Entb d abn fet Herzfreq/Mek im Fruchtw |
| O65.1 | Geburtshindernis d allgemein verengtes Becken          | O68.3 | Komplik Wehen/Entb d fet Distreß, biochem nachgew    |

|       |   |       |   |
|-------|---|-------|---|
| O68.8 | Komplik Wehen/Entb d fet Distreß, and UntMeth nachgew     | O72.0 | Blutung in Nachgeburtsperiode                         |
| O69.0 | Komplik b Wehen u Entbindung d Nabelschnurvorfal          | O72.1 | Sonst unmittelbar postpartal auftretende Blutung      |
| O69.1 | Komplik Weh/Entb NabSchnUmschl Hals Kompr NabSchn         | O74.0 | Aspirationspneumonie d Anästh währ Wehen/Entbind      |
| O69.2 | Komplik b Weh/Entb du sonst Nabelschnurversch, m Kompress | O74.1 | So pulmonale Komplik b Anästh währ Wehen/Entbindung   |
| O69.3 | Komplik b Wehen u Entbindung d zu kurze Nabelschnur       | O74.2 | Kardiale Komplik b Anästh während Wehen/Entbindung    |
| O69.4 | Komplik b Wehen u Entbindung d Vasa praevia               | O74.3 | Komplik ZNS b Anästh während Wehen/Entbindung         |
| O69.5 | Komplik b Wehen u Entbind d Gefäßverletzt Nabelschnur     | O74.4 | Tox Reaktion auf Lokalanästh währ Wehen/Entbindung    |
| O69.8 | Komplik b Wehen u Entbind d so Nabelschnurkomplik         | O74.5 | Kopfschmerz Spinal/Periduralanästh währ Wehen/Entb    |
| O69.9 | Komplik b Wehen/Entb d Nabelschnurkomplik, nnbez          | O74.6 | So Komplik b Spinal/Periduralanästh währ Wehen/Entb   |
| O70.0 | Dammriß 1. Grad unter Geburt                              | O74.7 | Mißlingen/Schwierigkeiten b Intub währ Wehen/Entbind  |
| O70.1 | Dammriß 2. Grad unter Geburt                              | O74.8 | Sonst Komplik b Anästhesie währ Wehen/Entbindung      |
| O70.2 | Dammriß 3. Grad unter Geburt                              | O74.9 | Komplik b Anästhesie währ Wehen/Entbindung, nnbez     |
| O70.3 | Dammriß 4. Grad unter Geburt                              | O75.0 | Mütterl Gefahrenzustand während Wehen/Entbindung      |
| O70.9 | Dammriß unter Geburt, nnbez                               | O75.1 | Schock während/nach Wehentätigkeit u Entbindung       |
| O71.1 | Uterusruptur während Geburt                               | O75.2 | Fieber unter Geburt, anokl                            |
| O71.3 | Zervixriß unter Geburt                                    | O75.3 | Sonstige Infektion unter Geburt                       |
| O71.4 | Hoher Scheidenriß unter Geburt oh Dammriß                 | O75.5 | Protrahierte Geburt nach Blasensprung                 |
| O71.5 | Sonst Verletzung von Beckenorganen unter Geburt           | O75.6 | Protrahierte Geburt nach spontanem/nnbez Blasensprung |
| O71.6 | Schädigung v Beckengelenken/-bändern unter Geburt         | O75.7 | Vaginale Entbindung nach vorangegang Schnittentbind   |
| O71.7 | Beckenhämatom unter Geburt                                | O75.9 | Komplik b Wehentätigkeit u Entbindung, nnbez          |
| O71.8 | Sonstige nbez Verletzungen unter Geburt                   | O80   | Spontangeburt Einling                                 |
| O71.9 | Verletzung unter Geburt, nnbez                            | O81   | Geburt Einling d Zangen- od Vakuumentraktion          |

**Nebendiagnose O60-2**

|       |   |       |  |
|-------|---|-------|--|
| Z37.0 | Lebendgeborener Einling                             | Z37.5 | Andere Mehrlinge, alle lebendgeboren   |
| Z37.1 | Totgeborener Einling                                | Z37.6 | Andere Mehrlinge, einige lebendgeboren |
| Z37.2 | Zwillinge, beide lebendgeboren                      | Z37.7 | Andere Mehrlinge, alle totgeboren      |
| Z37.3 | Zwillinge, ein Zwilling lebend-, der and totgeboren | Z37.9 | Resultat Entbindung, nnbez             |
| Z37.4 | Zwillinge, beide totgeboren                         |       |  |

**Diagnose O60-3**

|        |   |        |  |
|--------|---|--------|--|
| O88.20 | Lungenembolie während der Gestationsperiode | O88.28 | Sonst Thromboembolie während der Gestationsperiode |
|--------|---|--------|--|

**Diagnose O60-4**

|       |   |       |  |
|-------|---|-------|--|
| F00.0 | Demenz b Alzh-KH, m frühem Beginn (Typ 2)             | F10.5 | Psych u VerhaltStör d Alkohol, psychot Störung       |
| F00.2 | Demenz b Alzh-KH, atyp od gemischte Form              | F10.6 | Psych u VerhaltStör d Alkohol, amnest Syndrom        |
| F00.9 | Demenz b Alzh-KH, nnbez                               | F10.7 | Restzust u verzög aufr psychot Stör d Alkohol        |
| F01.0 | Vaskuläre Demenz m akutem Beginn                      | F10.8 | Sonst psychische u VerhaltStör d Alkohol             |
| F01.1 | Multiinfarkt-Demenz                                   | F10.9 | Nnbez psychische u VerhaltStör d Alkohol             |
| F01.2 | Subkortikale vaskuläre Demenz                         | F11.0 | Psych u VerhaltStör Opioide, akut Intox [ak Rausch]  |
| F01.3 | Gemischte kortik u subkortik vaskuläre Demenz         | F11.1 | Psych u VerhaltStör Opioide, schädli Gebrauch        |
| F01.8 | Sonstige vaskuläre Demenz                             | F11.2 | Psych u VerhaltStör Opioide, Abhängigkeitssyndrom    |
| F01.9 | Vaskuläre Demenz, nnbez                               | F11.3 | Psych u VerhaltStör Opioide, Entzugssyndrom          |
| F02.0 | Demenz b Pick-Krankheit                               | F11.4 | Psych u VerhaltStör Opioide, Entzugssynd m Delir     |
| F02.1 | Demenz b Creutzfeldt-Jakob-Krankheit                  | F11.5 | Psych u VerhaltStör Opioide, psychot Störung         |
| F02.2 | Demenz b Chorea Huntington                            | F11.6 | Psych u VerhaltStör Opioide, amnest Syndrom          |
| F02.3 | Demenz b primärem Parkinson-Syndrom                   | F11.7 | Restzust u verzög aufr psychot Stör d Opioide        |
| F02.4 | Demenz b HIV-KH [Hum Imdef-VirusKH]                   | F11.8 | Sonst psychische u VerhaltStör d Opioide             |
| F03   | Nnbez Demenz  | F11.9 | Nnbez psychische u VerhaltStör d Opioide             |
| F04   | Org amnest Synd, n d Alkoh/and psychotr Subst bed     | F12.3 | Psych u VerhaltStör Cannab, Entzugssyndrom           |
| F05.0 | Delir oh Demenz                                       | F12.4 | Psych u VerhaltStör Cannab, Entzugssynd m Delir      |
| F05.1 | Delir b Demenz  | F12.5 | Psych u VerhaltStör Cannab, psychot Störung          |
| F05.8 | Sonstige Formen Delir                                 | F12.6 | Psych u VerhaltStör Cannab, amnest Syndrom           |
| F05.9 | Delir, nnbez  | F12.7 | Restzust u verzög aufr psychot Stör d Cannabinoide   |
| F06.0 | Organische Halluzinose                                | F12.8 | Sonst psychische u VerhaltStör d Cannabinoide        |
| F06.1 | Organische katatone Störung                           | F12.9 | Nnbez psychische u VerhaltStör d Cannabinoide        |
| F06.2 | Organ wahnhaft [schizophreniforme] Störung            | F13.0 | Psych u VerhaltStör Sed/Hypn, akut Intox [ak Rausch] |
| F06.3 | Organische affektive Störungen                        | F13.1 | Psych u VerhaltStör Sed/Hypn, schädli Gebrauch       |
| F06.4 | Organische Angststörung                               | F13.2 | Psych u VerhaltStör Sed/Hypn, Abhängigkeitssyndrom   |
| F06.5 | Organische dissoziative Störung                       | F13.3 | Psych u VerhaltStör Sed/Hypn, Entzugssyndrom         |
| F06.6 | Organische emotional labile [asthenische] Störung     | F13.4 | Psych u VerhaltStör Sed/Hypn, Entzugssynd m Delir    |
| F07.0 | Organische Persönlichkeitsstörung                     | F13.5 | Psych u VerhaltStör Sed/Hypn, psychot Störung        |
| F10.0 | Psych u VerhaltStör d Alkohol, akut Intox [ak Rausch] | F13.6 | Psych u VerhaltStör Sed/Hypn, amnest Syndrom         |
| F10.1 | Psych u VerhaltStör d Alkohol, schädli Gebrauch       | F13.7 | Restzust u verz aufr psychot Störung d Sed/Hypn      |
| F10.2 | Psych u VerhaltStör d Alkohol, Abhängigkeitssyndrom   | F13.8 | Sonst psychische u VerhaltStör d Sed/Hypn            |
| F10.3 | Psych u VerhaltStör d Alkohol, Entzugssyndrom         | F13.9 | Nnbez psychische u VerhaltStör d Sedativa/Hypn       |
| F10.4 | Psych u VerhaltStör d Alkohol, Entzugssynd m Delir    | F14.0 | Psych u VerhaltStör d Kokain, akut Intox [ak Rausch] |

|       |  |        |  |
|-------|--|--------|--|
| F14.1 | Psych u VerhaltStör d Kokain, schädli Gebrauch           | F30.1  | Manie oh psychotische Symptome                             |
| F14.2 | Psych u VerhaltStör d Kokain, Abhängigkeitssyndrom       | F30.2  | Manie m psychotischen Symptomen                            |
| F14.3 | Psych u VerhaltStör d Kokain, Entzugssyndrom             | F30.8  | Sonstige manische Episoden                                 |
| F14.4 | Psych u VerhaltStör d Kokain, Entzugssynd m Delir        | F30.9  | Manische Episode, nnbez                                    |
| F14.5 | Psych u VerhaltStör d Kokain, psychot Störung            | F31.0  | Bipolare affektive Störung, ggw hypoman Episode            |
| F14.6 | Psych u VerhaltStör d Kokain, amnest Syndrom             | F31.1  | Bipol aff Stör, ggw man Epis oh psychot Symptome           |
| F14.7 | Restzust u verzög auftr psychot Stör d Kokain            | F31.2  | Bipol aff Stör, ggw man Epis m psychot Symptome            |
| F14.8 | Sonst psychische u VerhaltStör d Kokain                  | F31.4  | Bipol aff Stör, ggw schwere depr Epis oh psychot Sympt     |
| F14.9 | Nnbez psychische u VerhaltStör d Kokain                  | F31.5  | Bipol aff Stör, ggw schwere depr Epis m psychot Sympt      |
| F15.0 | Psych u VerhaltStör Stimul/Koff, ak Intox [ak Rausch]    | F31.6  | Bipolare affektive Psychose, ggw gemischte Episode         |
| F15.1 | Psych u VerhaltStör Stimul/Koff, schädli Gebrauch        | F31.8  | Sonstige bipolare affektive Störungen                      |
| F15.2 | Psych u VerhaltStör Stimul/Koff, Abhängigkeitssyndrom    | F31.9  | Bipolare affektive Störung, nnbez                          |
| F15.3 | Psych u VerhaltStör Stimul/Koff, Entzugssyndrom          | F32.2  | Schwere depressive Episode oh psychot Symptome             |
| F15.4 | Psych u VerhaltStör Stimul/Koff, Entzugssynd m Delir     | F32.3  | Schwere depressive Episode m psychot Symptome              |
| F15.5 | Psych u VerhaltStör Stimul/Koff, psychot Störung         | F33.2  | Rez depr Stör, ggw schwere Epis oh psychot Sympt           |
| F15.6 | Psych u VerhaltStör Stimul/Koff, amnest Syndrom          | F33.3  | Rez depr Stör, ggw schwere Epis m psychot Sympt            |
| F15.7 | Restzust u verzög auftr psychot Stör d Stimul/Koff       | F33.8  | Sonstige rezidivierende depressive Störungen               |
| F15.8 | Sonst psychische u VerhaltStör d Stimul/Koff             | F33.9  | Rezidivierende depressive Störung, nnbez                   |
| F15.9 | Nnbez psychische u VerhaltStör d Stimulantien/Koff       | F50.0  | Anorexia nervosa   |
| F16.0 | Psych u VerhaltStör d Halluzin, akut Intox [ak Rausch]   | F50.1  | Atypische Anorexia nervosa                                 |
| F16.1 | Psych u VerhaltStör d Halluzin, schädli Gebrauch         | F50.2  | Bulimia nervosa  |
| F16.2 | Psych u VerhaltStör d Halluzin, Abhängigkeitssynd        | F50.3  | Atypische Bulimia nervosa                                  |
| F16.3 | Psych u VerhaltStör d Halluzin, Entzugssyndrom           | F50.4  | Eißattacken b and psychischen Störungen                    |
| F16.4 | Psych u VerhaltStör d Halluzin, Entzugssynd m Delir      | F50.8  | Sonstige Eißstörungen                                      |
| F16.5 | Psych u VerhaltStör d Halluzin, psychot Störung          | F50.9  | Eißstörung, nnbez  |
| F16.6 | Psych u VerhaltStör d Halluzin, amnest Syndrom           | F84.0  | Frühkindlicher Autismus                                    |
| F16.7 | Restzust u verzög auftr psychot Stör d Halluzinogen      | F84.1  | Atypischer Autismus  |
| F16.8 | Sonst psychische u VerhaltStör d Halluzinogene           | F84.2  | Rett-Syndrom   |
| F16.9 | Nnbez psychische u VerhaltStör d Halluzinogene           | F84.3  | Andere desintegrative Störung Kindesalter                  |
| F18.0 | Psych u VerhaltStör fl LsgMittel, akut Intox [ak Rausch] | F84.4  | Überaktive Stör m Intelligenzmind Bewegungstereotypien     |
| F18.1 | Psych u VerhaltStör fl LsgMittel, schädli Gebrauch       | F84.5  | Asperger-Syndrom   |
| F18.2 | Psych u VerhaltStör fl LsgMittel, Abhängigkeitssynd      | F84.8  | Sonstige tief greifende Entwicklungsstörungen              |
| F18.3 | Psych u VerhaltStör fl LsgMittel, Entzugssyndrom         | F84.9  | Tief greifende Entwicklungsstörung, nicht näher bezeichnet |
| F18.4 | Psych u VerhaltStör fl LsgMittel, Entzugssynd m Delir    | O10.2  | Vorh besteh hypert Nieren-KH Schw/Geb/WoBett kompliz       |
| F18.5 | Psych u VerhaltStör fl LsgMittel, psychot Störung        | O11    | Vorh best Hypert m aufgepfr Prot Schw/Geb/WoB kompliz      |
| F18.6 | Psych u VerhaltStör fl LsgMittel, amnest Syndrom         | O12.1  | Schwangerschaftsproteinurie                                |
| F18.7 | Restzust u verzög auftr psychot Stör d fl LsgMittel      | O13    | GestaltHypertonie [schwäng-induz] oh bedeuts Proteinurie   |
| F18.8 | Sonst psychische u VerhaltStör d fl LsgMittel            | O14.0  | Mäßige Präeklampsie  |
| F18.9 | Nnbez psychische u VerhaltStör d flüchtige LsgMittel     | O14.1  | Schwere Präeklampsie                                       |
| F19.0 | Psych/VerhaltStör mult/and psychotr Sub, ak Intox [ak R] | O14.2  | HELLP-Syndrom  |
| F19.1 | Psych/VerhaltStör mult/and psychotr Sub, schädli Gebr    | O14.9  | Präeklampsie, nnbez  |
| F19.2 | Psych/VerhaltStör mult/and psychotr Sub, AbhängSynd      | O15.0  | Eklampsie während Schwangerschaft                          |
| F19.3 | Psych/VerhaltStör mult/and psychotr Sub, Entzugssynd     | O15.1  | Eklampsie unter Geburt                                     |
| F19.4 | Psych/VerhStör mult/and psychotr Sub, EntzSynd m Delir   | O15.9  | Eklampsie, zeitlicher Bezug nicht angegeben                |
| F19.5 | Psych/VerhaltStör mult/and psychotr Sub, psychot Stör    | O21.2  | Späterbrechen während Schwangerschaft                      |
| F19.6 | Psych/VerhaltStör mult/and psychotr Sub, amnest Synd     | O21.8  | Sonst Erbrechen, das Schwangerschaft kompliziert           |
| F19.7 | Restzu u verz auftr psychot Stör mult/and psychotr Sub   | O21.9  | Erbrechen während Schwangerschaft, nnbez                   |
| F19.8 | Sonst psych u VerhaltStör d mult/and psychotr Substanzen | O22.3  | Tiefe Venenthrombose in Schwangerschaft                    |
| F19.9 | Nnbez psych/VerhaltStör d mult/and psychotr Substanzen   | O22.5  | Hirnvenenthrombose in Schwangerschaft                      |
| F20.0 | Paranoide Schizophrenie                                  | O22.8  | Sonst Venen-KH als Komplikation in Schwangerschaft         |
| F20.1 | Hebephrene Schizophrenie                                 | O24.0  | DM in Schwang, vorher besteh DM, prim insulabh [Typ-1-D]   |
| F20.2 | Katatone Schizophrenie                                   | O24.1  | DM in Schwang, vorher besteh DM, n prim insulabh [Typ-2-D] |
| F20.3 | Undifferenzierte Schizophrenie                           | O24.2  | DM in Schwang, vorher besteh DM d Fehl-/Mangelernähr       |
| F20.5 | Schizophrenes Residuum                                   | O24.3  | DM in Schwang, vorher besteh DM, nnbez                     |
| F20.6 | Schizophrenia simplex                                    | O24.4  | DM, während Schwangerschaft auftretend                     |
| F20.8 | Sonstige Schizophrenie                                   | O24.9  | Diabetes mellitus in Schwangerschaft, nnbez                |
| F20.9 | Schizophrenie, nnbez                                     | O26.6  | LeberKH während Schwangersch/Geburt/WoBett                 |
| F23.0 | Akut polymrph psychot Stör oh Sympt Schizophrenie        | O26.7  | Subluxation Symphysis (pubica) währ Schw/Geb/WoBett        |
| F23.1 | Akut polymrph psychot Stör m Sympt Schizophrenie         | O26.81 | NierenKH, m Schwangerschaft verbunden                      |
| F23.2 | Akute schizophreniforme psychotische Störung             | O29.0  | Pulmonale Komplik b Anästhesie in Schwangerschaft          |
| F23.3 | Sonst akute vorwiegend wahnhafte psychot Stör            | O29.1  | Kardiale Komplik b Anästhesie in Schwangerschaft           |
| F23.8 | Sonstige akute vorübergehende psychot Stör               | O29.2  | Komplik ZNS b Anästhesie in Schwangerschaft                |
| F23.9 | Akute vorübergehende psychotische Stör, nnbez            | O30.0  | Zwillingsschwangerschaft                                   |
| F25.0 | Schizoaffektive Störung, gegenwärtig manisch             | O30.1  | Drillingsschwangerschaft                                   |
| F25.1 | Schizoaffektive Störung, gegenwärtig depressiv           | O30.2  | Vierlingsschwangerschaft                                   |
| F25.2 | Gemischte schizoaffektive Störung                        | O30.8  | Sonstige Mehrlingsschwangerschaft                          |
| F25.8 | Sonstige schizoaffektive Störungen                       | O30.9  | Mehrlingsschwangerschaft, nnbez                            |
| F25.9 | Schizoaffektive Störung, nnbez                           | O31.1  | Fortbesteh Schwangersch nach Fehlgeburt ein/mehr Feten     |
| F29   | Nnbez nichtorganische Psychose                           | O31.2  | Fortbesteh Schwangerschaft nach intraut Absterben          |
| F30.0 | Hypomanie  | O31.8  | So Komplik, für Mehrlingsschwangerschaft spezifisch        |



|        |  |       |  |
|--------|--|-------|--|
| O32.5  | Betr Mutter b MehrSchw Lage-/EinstAnom ein/mehr Feten    | O67.0 | Intrapartale Blutung b Gerinnungsstörung               |
| O34.30 | Betr Mutter, b vagSono doku Zervix < 10mm o Trichterbild | O71.6 | Schädigung v Beckengelenken/-bändern unter Geburt      |
| O34.31 | Betreuung der Mutter bei Fruchtblasenprolaps             | O74.0 | Aspirationspneumonie d Anästh währ Wehen/Entbind       |
| O34.38 | Betreuung der Mutter bei sonstiger Zervixinsuffizienz    | O74.1 | So pulmonale Komplik b Anästh währ Wehen/Entbindung    |
| O34.39 | Betreuung der Mutter bei Zervixinsuff, nnbez             | O74.2 | Kardiale Komplik b Anästh während Wehen/Entbindung     |
| O36.5  | Betreuung Mutter wg fetaler Wachstumsretardierung        | O74.3 | Komplik ZNS b Anästh während Wehen/Entbindung          |
| O40    | Polyhydramnion   | O75.1 | Schock während/nach Wehentätigkeit u Entbindung        |
| O41.0  | Oligohydramnion  | O75.6 | Protrahierte Geburt nach spontanem/nnbez Blasensprung  |
| O42.11 | Vorzeit Blasensprung, Wehenbeginn nach 1 bis 7 Tagen     | O85   | Puerperalfieber  |
| O42.12 | Vorzeit Blasensprung, Wehenbeginn nach > 7 Tagen         | O86.0 | Infektion Wunde nach operat geburtshilflichem Eingriff |
| O44.00 | Tiefer Sitz der Plazenta ohne (aktuelle) Blutung         | O89.0 | Pulmonale Komplik b Anästhesie im Wochenbett           |
| O44.01 | Placenta praevia ohne (aktuelle) Blutung                 | O90.0 | Dehiszenz Schnitttenbindungswunde                      |
| O44.10 | Tiefer Sitz der Plazenta mit aktueller Blutung           | O90.1 | Dehiszenz geburtshilfliche Dammwunde                   |
| O44.11 | Placenta praevia mit aktueller Blutung                   | O90.3 | Kardiomyopathie im Wochenbett                          |
| O45.0  | Vorzeitige Plazentalösung b Gerinnungsstörung            | Z37.2 | Zwillinge, beide lebendgeboren                         |
| O46.0  | Präpartale Blutung b Gerinnungsstörung                   | Z37.3 | Zwillinge, ein Zwilling lebend-, der and totgeboren    |
| O60.1  | Vorzeitige spontane Wehen mit vorzeitig Entbindung       | Z37.4 | Zwillinge, beide totgeboren                            |
| O60.2  | Vorzeitige Wehen mit termingerechter Entbindung          | Z37.5 | Andere Mehrlinge, alle lebendgeboren                   |
| O60.3  | Vorzeitige Entbindung ohne spontane Wehen                | Z37.6 | Andere Mehrlinge, einige lebendgeboren                 |
| O61.0  | Mißlungene medikamentöse Geburtseinleitung               | Z37.7 | Andere Mehrlinge, alle totgeboren                      |
| O62.0  | Primäre Wehenschwäche                                    |       |  |

**Diagnose O60-5**

|        |   |       |  |
|--------|---|-------|--|
| G35.0  | Erstmanifestation einer multiplen Sklerose                      | G40.2 | Lokbez (fok) (part) idiop Epil/epil Synd m komplex fok Anf |
| G35.10 | MS m schubförm Verl: OA akute Exazerbation od Progress          | G40.3 | Generalisierte idiopath Epilepsie u epilept Synd           |
| G35.11 | MS m schubförm Verl: MA akute Exazerbation od Progress          | G40.4 | Sonst generalisierte Epilepsie u epileptische Synd         |
| G35.20 | MS m prim chron Verl: OA akute Exazerbation od Progress         | G40.5 | Spezielle epileptische Syndrome                            |
| G35.21 | MS m prim chron Verl: MA akute Exazerbation od Progress         | G40.6 | Grand-mal-Anfälle, nnbez (m/oh Petit mal)                  |
| G35.30 | MS m sek chron Verl: OA akute Exazerbation od Progress          | G40.7 | Petit-mal-Anfälle, nnbez, oh Grand-mal-Anfälle             |
| G35.31 | MS m sek chron Verl: MA akute Exazerbation od Progress          | G40.8 | Sonstige Epilepsien  |
| G35.9  | Multiple Sklerose, nicht näher bezeichnet                       | G40.9 | Epilepsie, nnbez   |
| G40.00 | Pseudo-Lennox-Syndrom   | G41.0 | Grand-mal-Status   |
| G40.01 | CSWS  | G41.1 | Petit-mal-Status   |
| G40.02 | Benign psychomotor Epilep [terror fits]                         | G41.2 | Status epilepticus m komplexfokalen Anfällen               |
| G40.08 | So lokbez (fok) (part) idiop Epil/epil Synd m fok beg Anf       | G41.8 | Sonstiger Status epilepticus                               |
| G40.09 | Lokbez (fok) (part) idiop Epilep/epil Synd m fok beg Anf, nnbez | G41.9 | Status epilepticus, nnbez                                  |
| G40.1  | Lokbez (fok) (part) idiop Epilep/epil Synd m einf fok Anf       |       |  |

**Diagnose O60-6**

|       |  |       |  |
|-------|--|-------|--|
| O67.8 | Sonstige intrapartale Blutung                      | O74.5 | Kopfschmerz Spinal/Periduralanästh währ Wehen/Entb   |
| O67.9 | Intrapartale Blutung, nnbez                        | O74.6 | So Komplik b Spinal/Periduralanästh währ Wehen/Entb  |
| O70.2 | Dammriß 3. Grad unter Geburt                       | O74.7 | Mißlingen/Schwierigkeiten b Intub währ Wehen/Entbind |
| O70.3 | Dammriß 4. Grad unter Geburt                       | O74.8 | Sonst Komplik b Anästhesie währ Wehen/Entbindung     |
| O72.1 | Sonst unmittelbar postpartal auftretende Blutung   | O74.9 | Komplik b Anästhesie währ Wehen/Entbindung, nnbez    |
| O74.4 | Tox Reaktion auf Lokalanästh währ Wehen/Entbindung | O75.4 | Sonst Komplik b geburtshilf Operationen u Maßnahmen  |

**Hauptdiagnose O60-7**

O80 Spontangeburt Einling

**Diagnose O60-8**

|       |  |       |  |
|-------|--|-------|--|
| O09.0 | Schwangerschaftsdauer, weniger als 5 vollendete Wochen | O09.3 | Schwangerschaftsdauer, 20 bis 25 vollendete Wochen |
| O09.1 | Schwangerschaftsdauer, 5 bis 13 vollendete Wochen      | O09.4 | Schwangerschaftsdauer, 26 bis 33 vollendete Wochen |
| O09.2 | Schwangerschaftsdauer, 14 bis 19 vollendete Wochen     |       |  |

**Diagnose O60-9**

|       |   |       |   |
|-------|---|-------|---|
| F00.0 | Demenz b Alzh-KH, m frühem Beginn (Typ 2)     | F02.1 | Demenz b Creutzfeldt-Jakob-Krankheit              |
| F00.2 | Demenz b Alzh-KH, atyp od gemischte Form      | F02.2 | Demenz b Chorea Huntington                        |
| F00.9 | Demenz b Alzh-KH, nnbez                       | F02.3 | Demenz b primärem Parkinson-Syndrom               |
| F01.0 | Vaskuläre Demenz m akutem Beginn              | F02.4 | Demenz b HIV-KH [Hum Imdef-VirusKH]               |
| F01.1 | Multiinfarkt- Demenz                          | F03   | Nnbez Demenz                                      |
| F01.2 | Subkortikale vaskuläre Demenz                 | F04   | Org amnest Synd, n d Alkoh/and psychotr Subst bed |
| F01.3 | Gemischte kortik u subkortik vaskuläre Demenz | F05.0 | Delir oh Demenz                                   |
| F01.8 | Sonstige vaskuläre Demenz                     | F05.1 | Delir b Demenz                                    |
| F01.9 | Vaskuläre Demenz, nnbez                       | F05.8 | Sonstige Formen Delir                             |
| F02.0 | Demenz b Pick-Krankheit                       | F05.9 | Delir, nnbez                                      |

|       |  |       |  |
|-------|--|-------|--|
| F06.0 | Organische Halluzinose                                 | F16.5 | Psych u VerhaltStör d Halluzin, psychot Störung          |
| F06.1 | Organische katatone Störung                            | F16.6 | Psych u VerhaltStör d Halluzin, amnest Syndrom           |
| F06.2 | Organ wahnhaft[e] [schizophreniforme] Störung          | F16.7 | Restzust u verzög auftr psychot Stör d Halluzinogen      |
| F06.3 | Organische affektive Störungen                         | F16.8 | Sonst psychische u VerhaltStör d Halluzinogene           |
| F06.4 | Organische Angststörung                                | F16.9 | Nnbez psychische u VerhaltStör d Halluzinogene           |
| F06.5 | Organische dissoziative Störung                        | F18.0 | Psych u VerhaltStör fl LsgMittel, akut Intox [ak Rausch] |
| F06.6 | Organische emotional labile [asthenische] Störung      | F18.1 | Psych u VerhaltStör fl LsgMittel, schädli Gebrauch       |
| F07.0 | Organische Persönlichkeitsstörung                      | F18.2 | Psych u VerhaltStör fl LsgMittel, Abhängigkeitssynd      |
| F10.0 | Psych u VerhaltStör d Alkohol, akut Intox [ak Rausch]  | F18.3 | Psych u VerhaltStör fl LsgMittel, Entzugssyndrom         |
| F10.1 | Psych u VerhaltStör d Alkohol, schädli Gebrauch        | F18.4 | Psych u VerhaltStör fl LsgMittel, Entzugssynd m Delir    |
| F10.2 | Psych u VerhaltStör d Alkohol, Abhängigkeitssyndrom    | F18.5 | Psych u VerhaltStör fl LsgMittel, psychot Störung        |
| F10.3 | Psych u VerhaltStör d Alkohol, Entzugssyndrom          | F18.6 | Psych u VerhaltStör fl LsgMittel, amnest Syndrom         |
| F10.4 | Psych u VerhaltStör d Alkohol, Entzugssynd m Delir     | F18.7 | Restzust u verzög auftr psychot Stör d fl LsgMittel      |
| F10.5 | Psych u VerhaltStör d Alkohol, psychot Störung         | F18.8 | Sonst psychische u VerhaltStör d fl LsgMittel            |
| F10.6 | Psych u VerhaltStör d Alkohol, amnest Syndrom          | F18.9 | Nnbez psychische u VerhaltStör d flüchtige LsgMittel     |
| F10.7 | Restzust u verzög auftr psychot Stör d Alkohol         | F19.0 | Psych/VerhaltStör mult/and psychotr Sub, ak Intox [ak R] |
| F10.8 | Sonst psychische u VerhaltStör d Alkohol               | F19.1 | Psych/VerhaltStör mult/and psychotr Sub, schädli Gebr    |
| F10.9 | Nnbez psychische u VerhaltStör d Alkohol               | F19.2 | Psych/VerhaltStör mult/and psychotr Sub, AbhängSynd      |
| F11.0 | Psych u VerhaltStör Opioide, akut Intox [ak Rausch]    | F19.3 | Psych/VerhaltStör mult/and psychotr Sub, Entzugssynd     |
| F11.1 | Psych u VerhaltStör Opioide, schädli Gebrauch          | F19.4 | Psych/VerhStör mult/and psychotr Sub, EntzSynd m Delir   |
| F11.2 | Psych u VerhaltStör Opioide, Abhängigkeitssyndrom      | F19.5 | Psych/VerhaltStör mult/and psychotr Sub, psychot Stör    |
| F11.3 | Psych u VerhaltStör Opioide, Entzugssyndrom            | F19.6 | Psych/VerhaltStör mult/and psychotr Sub, amnest Synd     |
| F11.4 | Psych u VerhaltStör Opioide, Entzugssynd m Delir       | F19.7 | Restzu u verz auftr psychot Stör mult/and psychotr Sub   |
| F11.5 | Psych u VerhaltStör Opioide, psychot Störung           | F19.8 | Sonst psych u VerhaltStör d mult/and psychotr Substanzen |
| F11.6 | Psych u VerhaltStör Opioide, amnest Syndrom            | F19.9 | Nnbez psych/VerhaltStör d mult/and psychtr Substanzen    |
| F11.7 | Restzust u verzög auftr psychot Stör d Opioide         | F20.0 | Paranoide Schizophrenie                                  |
| F11.8 | Sonst psychische u VerhaltStör d Opioide               | F20.1 | Hebephrene Schizophrenie                                 |
| F11.9 | Nnbez psychische u VerhaltStör d Opioide               | F20.2 | Katatone Schizophrenie                                   |
| F12.3 | Psych u VerhaltStör Cannab, Entzugssyndrom             | F20.3 | Undifferenzierte Schizophrenie                           |
| F12.4 | Psych u VerhaltStör Cannab, Entzugssynd m Delir        | F20.5 | Schizophrenes Residuum                                   |
| F12.5 | Psych u VerhaltStör Cannab, psychot Störung            | F20.6 | Schizophrenia simplex                                    |
| F12.6 | Psych u VerhaltStör Cannab, amnest Syndrom             | F20.8 | Sonstige Schizophrenie                                   |
| F12.7 | Restzust u verzög auftr psychot Stör d Cannabinoide    | F20.9 | Schizophrenie, nnbez                                     |
| F12.8 | Sonst psychische u VerhaltStör d Cannabinoide          | F23.0 | Akut polymrph psychot Stör oh Sympt Schizophrenie        |
| F12.9 | Nnbez psychische u VerhaltStör d Cannabinoide          | F23.1 | Akut polymrph psychot Stör m Sympt Schizophrenie         |
| F13.0 | Psych u VerhaltStör Sed/Hypn, akut Intox [ak Rausch]   | F23.2 | Akute schizophreniforme psychotische Störung             |
| F13.1 | Psych u VerhaltStör Sed/Hypn, schädli Gebrauch         | F23.3 | Sonst akute vorwiegend wahnhaft[e] psychot Stör          |
| F13.2 | Psych u VerhaltStör Sed/Hypn, Abhängigkeitssyndrom     | F23.8 | Sonstige akute vorübergehende psychot Stör               |
| F13.3 | Psych u VerhaltStör Sed/Hypn, Entzugssyndrom           | F23.9 | Akute vorübergehende psychotische Stör, nnbez            |
| F13.4 | Psych u VerhaltStör Sed/Hypn, Entzugssynd m Delir      | F25.0 | Schizoaffektive Störung, gegenwärtig manisch             |
| F13.5 | Psych u VerhaltStör Sed/Hypn, psychot Störung          | F25.1 | Schizoaffektive Störung, gegenwärtig depressiv           |
| F13.6 | Psych u VerhaltStör Sed/Hypn, amnest Syndrom           | F25.2 | Gemischte schizoaffektive Störung                        |
| F13.7 | Restzust u verz auftr psychot Störung d Sed/Hypn       | F25.8 | Sonstige schizoaffektive Störungen                       |
| F13.8 | Sonst psychische u VerhaltStör d Sed/Hypn              | F25.9 | Schizoaffektive Störung, nnbez                           |
| F13.9 | Nnbez psychische u VerhaltStör d Sedativa/Hypn         | F29   | Nnbez nichtorganische Psychose                           |
| F14.0 | Psych u VerhaltStör d Kokain, akut Intox [ak Rausch]   | F30.0 | Hypomanie  |
| F14.1 | Psych u VerhaltStör d Kokain, schädli Gebrauch         | F30.1 | Manie oh psychotische Symptome                           |
| F14.2 | Psych u VerhaltStör d Kokain, Abhängigkeitssyndrom     | F30.2 | Manie m psychotischen Symptomen                          |
| F14.3 | Psych u VerhaltStör d Kokain, Entzugssyndrom           | F30.8 | Sonstige manische Episoden                               |
| F14.4 | Psych u VerhaltStör d Kokain, Entzugssynd m Delir      | F30.9 | Manische Episode, nnbez                                  |
| F14.5 | Psych u VerhaltStör d Kokain, psychot Störung          | F31.0 | Bipolare affektive Störung, ggw hypoman Episode          |
| F14.6 | Psych u VerhaltStör d Kokain, amnest Syndrom           | F31.1 | Bipol aff Stör, ggw man Epis oh psychot Symptome         |
| F14.7 | Restzust u verzög auftr psychot Stör d Kokain          | F31.2 | Bipol aff Stör, ggw man Epis m psychot Symptome          |
| F14.8 | Sonst psychische u VerhaltStör d Kokain                | F31.4 | Bipol aff Stör, ggw schwere depr Epis oh psychot Sympt   |
| F14.9 | Nnbez psychische u VerhaltStör d Kokain                | F31.5 | Bipol aff Stör, ggw schwere depr Epis m psychot Sympt    |
| F15.0 | Psych u VerhaltStör Stimul/Koff, ak Intox [ak Rausch]  | F31.6 | Bipolare affektive Psychose, ggw gemischte Episode       |
| F15.1 | Psych u VerhaltStör Stimul/Koff, schädli Gebrauch      | F31.8 | Sonstige bipolare affektive Störungen                    |
| F15.2 | Psych u VerhaltStör Stimul/Koff, Abhängigkeitssyndrom  | F31.9 | Bipolare affektive Störung, nnbez                        |
| F15.3 | Psych u VerhaltStör Stimul/Koff, Entzugssyndrom        | F32.2 | Schwere depressive Episode oh psychot Symptome           |
| F15.4 | Psych u VerhaltStör Stimul/Koff, Entzugssynd m Delir   | F32.3 | Schwere depressive Episode m psychot Symptome            |
| F15.5 | Psych u VerhaltStör Stimul/Koff, psychot Störung       | F33.2 | Rez depr Stör, ggw schwere Epis oh psychot Sympt         |
| F15.6 | Psych u VerhaltStör Stimul/Koff, amnest Syndrom        | F33.3 | Rez depr Stör, ggw schwere Epis m psychot Sympt          |
| F15.7 | Restzust u verzög auftr psychot Stör d Stimul/Koff     | F33.8 | Sonstige rezidivierende depressive Störungen             |
| F15.8 | Sonst psychische u VerhaltStör d Stimul/Koff           | F33.9 | Rezidivierende depressive Störung, nnbez                 |
| F15.9 | Nnbez psychische u VerhaltStör d Stimulantien/Koff     | F50.0 | Anorexia nervosa   |
| F16.0 | Psych u VerhaltStör d Halluzin, akut Intox [ak Rausch] | F50.1 | Atypische Anorexia nervosa                               |
| F16.1 | Psych u VerhaltStör d Halluzin, schädli Gebrauch       | F50.2 | Bulimia nervosa  |
| F16.2 | Psych u VerhaltStör d Halluzin, Abhängigkeitssynd      | F50.3 | Atypische Bulimia nervosa                                |
| F16.3 | Psych u VerhaltStör d Halluzin, Entzugssyndrom         | F50.4 | Eißattacken b and psychischen Störungen                  |
| F16.4 | Psych u VerhaltStör d Halluzin, Entzugssynd m Delir    | F50.8 | Sonstige Eißstörungen                                    |

|        |  |        |  |
|--------|--|--------|--|
| F50.9  | Eißstörung, nnbez  | O34.39 | Betreuung der Mutter bei Zervixinsuff, nnbez           |
| F84.0  | Frühkindlicher Autismus                                    | O36.5  | Betreuung Mutter wg fetaler Wachstumsretardierung      |
| F84.1  | Atypischer Autismus  | O40    | Polyhydramnion   |
| F84.2  | Rett-Syndrom   | O41.0  | Oligohydramnion  |
| F84.3  | Andere desintegrative Störung Kindesalter                  | O42.11 | Vorzeit Blasensprung, Wehenbeginn nach 1 bis 7 Tagen   |
| F84.4  | Überaktive Stör m Intelligenzmind Bewegungstereotypien     | O42.12 | Vorzeit Blasensprung, Wehenbeginn nach > 7 Tagen       |
| F84.5  | Asperger-Syndrom   | O44.00 | Tiefer Sitz der Plazenta ohne (aktuelle) Blutung       |
| F84.8  | Sonstige tief greifende Entwicklungsstörungen              | O44.01 | Placenta praevia ohne (aktuelle) Blutung               |
| F84.9  | Tief greifende Entwicklungsstörung, nicht näher bezeichnet | O44.10 | Tiefer Sitz der Plazenta mit aktueller Blutung         |
| O10.2  | Vorh best hypert Nieren-KH Schw/Geb/WoBett kompliz         | O44.11 | Placenta praevia mit aktueller Blutung                 |
| O11    | Vorh best Hypert m aufgefpr Prot Schw/Geb/WoB kompliz      | O45.0  | Vorzeitige Plazentalösung b Gerinnungsstörung          |
| O12.1  | Schwangerschaftsproteinurie                                | O46.0  | Präpartale Blutung b Gerinnungsstörung                 |
| O13    | GestatHypertonie [schwäng-induz] oh bedeuts Proteinurie    | O60.1  | Vorzeitige spontane Wehen mit vorzeitig Entbindung     |
| O14.0  | Mäßige Präeklampsie  | O60.2  | Vorzeitige Wehen mit termingerechter Entbindung        |
| O14.1  | Schwere Präeklampsie                                       | O60.3  | Vorzeitige Entbindung ohne spontane Wehen              |
| O14.2  | HELLP-Syndrom  | O61.0  | Mißlungene medikamentöse Geburtseinleitung             |
| O14.9  | Präeklampsie, nnbez  | O62.0  | Primäre Wehenschwäche                                  |
| O15.0  | Eklampsie während Schwangerschaft                          | O67.0  | Intrapartale Blutung b Gerinnungsstörung               |
| O15.1  | Eklampsie unter Geburt                                     | O67.8  | Sonstige intrapartale Blutung                          |
| O15.9  | Eklampsie, zeitlicher Bezug nicht angegeben                | O67.9  | Intrapartale Blutung, nnbez                            |
| O21.2  | Späterbrechen während Schwangerschaft                      | O70.2  | Dammriß 3. Grad unter Geburt                           |
| O21.8  | Sonst Erbrechen, das Schwangerschaft kompliziert           | O70.3  | Dammriß 4. Grad unter Geburt                           |
| O21.9  | Erbrechen während Schwangerschaft, nnbez                   | O71.6  | Schädigung v Beckengelenken/-bändern unter Geburt      |
| O22.3  | Tiefe Venenthrombose in Schwangerschaft                    | O72.1  | Sonst unmittelbar postpartal auftretende Blutung       |
| O22.5  | Hirnvenenthrombose in Schwangerschaft                      | O74.0  | Aspirationspneumonie d Anästh währ Wehen/Entbind       |
| O22.8  | Sonst Venen-KH als Komplikation in Schwangerschaft         | O74.1  | So pulmonale Komplik b Anästh währ Wehen/Entbindung    |
| O24.0  | DM in Schwang, vorher besteh DM, prim insulabh [Typ-1-D]   | O74.2  | Kardiale Komplik b Anästh während Wehen/Entbindung     |
| O24.1  | DM in Schwang, vorher besteh DM, n prim insulabh [Typ-2-D] | O74.3  | Komplik ZNS b Anästh während Wehen/Entbindung          |
| O24.2  | DM in Schwang, vorher besteh DM d Fehl-/Mangelernähr       | O74.4  | Tox Reaktion auf Lokalanästh währ Wehen/Entbindung     |
| O24.3  | DM in Schwang, vorher besteh DM, nnbez                     | O74.5  | Kopfschmerz Spinal/Periduralanästh währ Wehen/Entb     |
| O24.4  | DM, während Schwangerschaft auftretend                     | O74.6  | So Komplik b Spinal/Periduralanästh währ Wehen/Entb    |
| O24.9  | Diabetes mellitus in Schwangerschaft, nnbez                | O74.7  | Mißlingen/Schwierigkeiten b Intub währ Wehen/Entbind   |
| O26.6  | LeberKH während Schwangersch/Geburt/WoBett                 | O74.8  | Sonst Komplik b Anästhesie währ Wehen/Entbindung       |
| O26.7  | Subluxation Symphysis (pubica) währ Schw/Geb/WoBett        | O74.9  | Komplik b Anästhesie währ Wehen/Entbindung, nnbez      |
| O26.81 | NierenKH, m Schwangerschaft verbunden                      | O75.1  | Schock während/nach Wehentätigkeit u Entbindung        |
| O29.0  | Pulmonale Komplik b Anästhesie in Schwangerschaft          | O75.4  | Sonst Komplik b geburtshilf Operationen u Maßnahmen    |
| O29.1  | Kardiale Komplik b Anästhesie in Schwangerschaft           | O75.6  | Protrahierte Geburt nach spontanem/nnbez Blasensprung  |
| O29.2  | Komplik ZNS b Anästhesie in Schwangerschaft                | O85    | Puerperalfieber  |
| O30.0  | Zwillingsschwangerschaft                                   | O86.0  | Infektion Wunde nach operat geburtshilflichem Eingriff |
| O30.1  | Drillingsschwangerschaft                                   | O89.0  | Pulmonale Komplik b Anästhesie im Wochenbett           |
| O30.2  | Vierlingsschwangerschaft                                   | O90.0  | Dehiszenz Schnittverbindungsstelle                     |
| O30.8  | Sonstige Mehrlingsschwangerschaft                          | O90.1  | Dehiszenz geburtshilfliche Dammwunde                   |
| O30.9  | Mehrlingsschwangerschaft, nnbez                            | O90.3  | Kardiomyopathie im Wochenbett                          |
| O31.1  | Fortbesteh Schwangersch nach Fehlgeburt ein/mehr Feten     | Z37.2  | Zwillinge, beide lebendgeboren                         |
| O31.2  | Fortbesteh Schwangerschaft nach intraut Absterben          | Z37.3  | Zwillinge, ein Zwilling lebend-, der and totgeboren    |
| O31.8  | So Komplik, für Mehrlingsschwangerschaft spezifisch        | Z37.4  | Zwillinge, beide totgeboren                            |
| O32.5  | Betr Mutter b MehrSchw Lage-/EinstAnom ein/mehr Feten      | Z37.5  | Andere Mehrlinge, alle lebendgeboren                   |
| O34.30 | Betr Mutter, b vagSono doku Zervix < 10mm o Trichterbild   | Z37.6  | Andere Mehrlinge, einige lebendgeboren                 |
| O34.31 | Betreuung der Mutter bei Fruchtblasenprolaps               | Z37.7  | Andere Mehrlinge, alle totgeboren                      |
| O34.38 | Betreuung der Mutter bei sonstiger Zervixinsuffizienz      |        |  |

**Prozedur O60-10**

|           |  |           |   |
|-----------|--|-----------|---|
| 70.14↔    | Sonstige Kolpotomie  | 71.11.00↔ | Biopsie an der Vulva, n.n.bez.                                  |
| 70.24.00↔ | Biopsie an der Vagina, n.n.bez.                            | 71.11.10↔ | Perkutane (geschlossene) (Nadel-) Biopsie an der Vulva          |
| 70.24.10↔ | Perkutane (geschlossene) (Nadel-) Biopsie an der Vagina    | 71.11.11↔ | Prkt (gschl) (Nd) Biops an d Vlv m Steuer d bldgb Vrf           |
| 70.24.11↔ | Prkt (gschl) (Nd) Biops an d Vg m Steuer d bldgb Vrf       | 71.11.20↔ | Biopsie an der Vulva durch Inzision                             |
| 70.24.20↔ | Biopsie an der Vagina, durch Inzision                      | 71.11.99↔ | Biopsie an der Vulva, sonstige                                  |
| 70.24.99↔ | Biopsie an der Vagina, sonstige                            | 71.3↔     | Sonstige lokale Exzision oder Destruktion an Vulva und Perineum |
| 70.71↔    | Naht einer Vaginaverletzung                                | 71.71↔    | Naht einer Verletzung von Vulva oder Perineum                   |
| 70.79.00↔ | Sonstige plastische Rekonstruktion an der Vagina, n.n.bez. | 71.73↔    | Konstruktion des Introitus vaginae                              |
| 70.79.10↔ | Sonstige vaginale Kolporrhaphie mit Beckenbodenplastik     | 71.79↔    | Sonstige plastische Rekonstruktion an Vulva und Perineum        |
| 70.79.99↔ | Sonstige plastische Rekonstruktion an der Vagina, sonstige | 71.8↔     | Sonstige Operationen an der Vulva                               |
| 71.01↔    | Lösung von Adhäsionen an der Vulva                         |           |   |

**Prozedur O60-11**

|            |  |        |                                  |
|------------|--|--------|----------------------------------|
| 73.7x.13‡↔ | Stt Bhd vr Entb i gleich Afnh: Mn 14 bs mx 27 Tg     | 75.2‡↔ | Intrauterine Transfusion         |
| 73.7x.14‡↔ | Stt Bhd vr Entb i gleich Afnh: Mn 28 bs mx 55 Tg     | 75.36↔ | Korrektur eines fetalen Defektes |
| 73.7x.19‡↔ | Stationäre Bhd vor Entb im gleichen Aufnh: mehr Tage |        |                                  |

**ADRG O61****Stationäre Aufnahme nach Entbindung oder Abort ohne OR-Prozedur**

Hauptdiagnose in Tabelle O61-1 oder Nebendiagnose in Tabelle O61-2 und Hauptdiagnose in Tabelle O61-3

**DRG O61Z****Stationäre Aufnahme nach Entbindung oder Abort ohne OR-Prozedur****Diagnose O61-1**

|        |   |        |   |
|--------|---|--------|---|
| A34    | Tetanus während Schwangerschaft/Geburt/Wochenbett         | O88.3  | Pyämische u septische Embolie währ GestatPeriode          |
| F53.0  | Leichte psych u VerhaltStör im Wochenbett, aonkl          | O88.8  | Sonstige Embolie während Gestationsperiode                |
| F53.1  | Schwere psych u VerhaltStör im Wochenbett, aonkl          | O89.0  | Pulmonale Komplik b Anästhesie im Wochenbett              |
| F53.8  | Sonst psych u VerhaltStör im Wochenbett, aonkl            | O89.1  | Kardiale Komplik b Anästhesie im Wochenbett               |
| F53.9  | Psychische Störung im Wochenbett, nnbez                   | O89.2  | Komplikationen ZNS b Anästhesie im Wochenbett             |
| O08.0  | Inf GenitTr/Becken nach Abort/EU-Grav/Molenschwang        | O89.3  | Tox Reaktion auf Lokalanästhesie im Wochenbett            |
| O08.1  | Spätblutg/verst Blutg nach Abort/EU-Grav/Molenschwang     | O89.4  | Kopfschmerzen nach Spinal-/Periduralanästh i Wochenbett   |
| O08.2  | Embolie nach Abort, Extrauteringrav u Molenschw           | O89.5  | So Komplik nach Spinal-/Periduralanästh i Wochenbett      |
| O08.3  | Schock nach Abort, Extrauteringravid u Molenschwang       | O89.6  | Mißlingen/Schwierigkeiten b Intubation i Wochenbett       |
| O08.4  | Niereninsuff nach Abort, Extrauteringravid u Molenschwang | O89.8  | Sonst Komplik b Anästhesie im Wochenbett                  |
| O08.5  | Stoffwechselstör nach Abort/EU-Grav/Molenschwang          | O89.9  | Komplikation b Anästhesie im Wochenbett, nnbez            |
| O08.6  | Verletzt Beckenorg/-gew nach Abort/EU-Grav/Molenschwang   | O90.0  | Dehiszenz Schnittentbindungswunde                         |
| O08.7  | Sonst Venen-KH Komplikat Abort/EU-Grav/Molenschwang       | O90.1  | Dehiszenz geburtshilfliche Dammwunde                      |
| O08.8  | Sonst Komplik nach Abort, EU-Gravidität u Molenschwang    | O90.2  | Hämatom geburtshilfliche Wunde                            |
| O08.9  | Komplik nach Abort, EU-Gravid u Molenschw, nnbez          | O90.3  | Kardiomyopathie im Wochenbett                             |
| O15.2  | Eklampsie im Wochenbett                                   | O90.4  | Postpartales akutes Nierenversagen                        |
| O43.20 | Placenta accreta  | O90.5  | Postpartale Thyreoiditis                                  |
| O43.21 | Placenta increta oder percreta                            | O90.8  | Sonstige Wochenbettkomplikationen, aonkl                  |
| O62.4  | Hypertone, unkoordiniert u anhaltende Uteruskontraktionen | O90.9  | Wochenbettkomplikation, nnbez                             |
| O68.9  | Komplik b Wehen u Entbindung d fetalen Distreß, nnbez     | O91.00 | Inf Brustwarze i Zus m Gestat, o A Schwierig b Anlegen    |
| O71.2  | Inversio uteri, postpartal                                | O91.01 | Inf Brustwarze i Zus m Gestat, m A Schwierig b Anlegen    |
| O72.2  | Spätblutung u späte Nachgeburtsblutung                    | O91.10 | Absz Mamma i Zus m Gestat, oh A Schwierig b Anlegen       |
| O72.3  | Postpartale Gerinnungsstörungen                           | O91.11 | Absz Mamma i Zus m Gestat, m A Schwierig b Anlegen        |
| O73.0  | Retention Plazenta oh Blutung                             | O91.20 | N eitri Mastitis i Zus m Gestat, oh A Schwierig b Anlegen |
| O73.1  | Retention von Plazenta- od Eihautresten oh Blutung        | O91.21 | N eitri Mastitis i Zus m Gestat, m A Schwierig b Anlegen  |
| O75.4  | Sonst Komplik b geburtshilf Operationen u Maßnahmen       | O92.00 | Hohlwarze i Zus m Gestation, oh A Schwierig b Anlegen     |
| O75.8  | Sonst nbez Komplik b Wehentätigkeit u Entbindung          | O92.01 | Hohlwarze i Zus m Gestation, m A Schwierig b Anlegen      |
| O85    | Puerperalfieber   | O92.10 | Rhagade Brustw i Zus m Gestat, oh A Schwierig b Anleg     |
| O86.0  | Infektion Wunde nach operat geburtshilflichem Eingriff    | O92.11 | Rhagade Brustw i Zus m Gestat, m A Schwierig b Anleg      |
| O86.1  | Sonst Infektion Genitaltrakt nach Entbindung              | O92.20 | So u nnbez KH Mamma i Zus Gestat, oh A Schwierig Anlegen  |
| O86.2  | Infektion Harntrakt nach Entbindung                       | O92.21 | So u nnbez KH Mamma i Zus Gestat, m A Schwierig Anlegen   |
| O86.3  | Sonst Infektion Urogenitaltrakt nach Entbindung           | O92.30 | Agalaktie, oh Ang von Schwierigkeiten b Anlegen           |
| O86.4  | Fieber unbekannter Ursprung nach Entbindung               | O92.31 | Agalaktie, m Ang von Schwierigkeiten b Anlegen            |
| O86.8  | Sonstige nbez Wochenbettinfektionen                       | O92.40 | Hypogalaktie, oh Ang von Schwierigkeiten b Anlegen        |
| O87.0  | Oberflächliche Thrombophlebitis im Wochenbett             | O92.41 | Hypogalaktie, m Ang von Schwierigkeiten b Anlegen         |
| O87.1  | Tiefe Venenthrombose im Wochenbett                        | O92.50 | Hemmung Laktation, oh Ang Schwierig b Anlegen             |
| O87.2  | Hämorrhoiden im Wochenbett                                | O92.51 | Hemmung Laktation, m Ang Schwierig b Anlegen              |
| O87.3  | Hirnvenenthrombose im Wochenbett                          | O92.60 | Galaktorrhoe, o Ang von Schwierigkeiten b Anlegen         |
| O87.8  | Sonst VenenKH als Komplikation im Wochenbett              | O92.61 | Galaktorrhoe, m Ang von Schwierigkeiten b Anlegen         |
| O87.9  | VenenKH als Komplikation im Wochenbett, nnbez             | O92.70 | So u nnbez LaktationsStör, oh Ang Schwierig b Anlegen     |
| O88.0  | Luftembolie während Gestationsperiode                     | O92.71 | So u nnbez LaktationsStör, m Ang Schwierig b Anlegen      |
| O88.1  | Fruchtwasserembolie                                       | Z39.0  | Betreuung u Untersuch Mutter unmittelb nach Entbindung    |
| O88.20 | Lungenembolie während der Gestationsperiode               | Z39.1  | Betreuung u Untersuchung stillende Mutter                 |
| O88.28 | Sonst Thromboembolie während der Gestationsperiode        | Z39.2  | Routinemäßige postpartale Nachuntersuchung Mutter         |

**Nebendiagnose O61-2**

Z39.0 Betreuung u Untersuch Mutter unmittelb nach Entbindung

**Diagnose O61-3**

|       |  |       |   |
|-------|--|-------|---|
| O10.0 | Vorh besteh essent Hypert, die Schw/Geb/WoBett kompliz | O12.2 | Schwangerschaftsödeme m Proteinurie                     |
| O10.1 | Vorh besteh hypert Herz-KH, die Schw/Geb/WoB kompliz   | O13   | GestatHypertonie [schwäng-induz] oh bedeuts Proteinurie |
| O10.2 | Vorh besteh hypert Nieren-KH Schw/Geb/WoB kompliz      | O14.0 | Mäßige Präeklampsie                                     |
| O10.3 | Vorh best hypert Herz-/Nieren-KH Schw/Geb/WoB kompliz  | O14.1 | Schwere Präeklampsie                                    |
| O10.4 | Vorh besteh sek Hypert, die Schw/Geb/WoBett kompliz    | O14.2 | HELLP-Syndrom   |
| O10.9 | Nnbez, vorher besteh Hypert, die Schw/Geb/WoB kompliz  | O14.9 | Präeklampsie, nnbez                                     |
| O11   | Vorh best Hypert m aufgepr Prot Schw/Geb/WoB kompliz   | O15.0 | Eklampsie während Schwangerschaft                       |
| O12.0 | Schwangerschaftsödeme                                  | O15.9 | Eklampsie, zeitlicher Bezug nicht angegeben             |
| O12.1 | Schwangerschaftsproteinurie                            | O16   | Nnbez Hypertonie Mutter                                 |

|        |  |        |  |
|--------|--|--------|--|
| 021.0  | Leichte Hyperemesis gravidarum                             | 033.3  | Betreuung Mutter b Mißverhält d Beckenausgangsvereng     |
| 021.1  | Hyperemesis gravidarum m Stoffwechselstörung               | 033.4  | Betr Mutter wg Mißverhält b komb mütterl u fetal Ursache |
| 021.2  | Späterbrechen während Schwangerschaft                      | 033.5  | Betr Mutter b Mißverhältnis d ungewöhnlich großen Feten  |
| 021.8  | Sonst Erbrechen, das Schwangerschaft kompliziert           | 033.6  | Betreuung Mutter b Mißverhältnis d Hydrozephalus Fetus   |
| 021.9  | Erbrechen während Schwangerschaft, nnbez                   | 033.7  | Betreuung Mutter b Mißverhält d so Deformitäten Fetus    |
| 022.0  | Varizen unt Extremitäten in Schwangerschaft                | 033.8  | Betreuung Mutter b Mißverhältnis sonst Ursprung          |
| 022.1  | Varizen Genitalorgane in Schwangerschaft                   | 033.9  | Betreuung Mutter b Mißverhältnis, nnbez                  |
| 022.2  | Oberfl Thrombophlebitis in Schwangerschaft                 | 034.0  | Betreuung Mutter b angeborener Fehlbildung Uterus        |
| 022.3  | Tiefe Venenthrombose in Schwangerschaft                    | 034.1  | Betreuung Mutter b Tumor Corpus uteri                    |
| 022.4  | Hämorrhoiden in Schwangerschaft                            | 034.2  | Betreuung Mutter b Uterusnarbe d vorangeg chir Eingriff  |
| 022.5  | Hirnvenenthrombose in Schwangerschaft                      | 034.30 | Betr Mutter, b vagSono doku Zervix < 10mm o Trichterbild |
| 022.8  | Sonst Venen-KH als Komplikation in Schwangerschaft         | 034.31 | Betreuung der Mutter bei Fruchtblasenprolaps             |
| 022.9  | Venen-KH als Komplikation in Schwangerschaft, nnbez        | 034.38 | Betreuung der Mutter bei sonstiger Zervixinsuffizienz    |
| 023.0  | Infektionen Niere in Schwangerschaft                       | 034.39 | Betreuung der Mutter bei Zervixinsuff, nnbez             |
| 023.1  | Infektion Harnblase in Schwangerschaft                     | 034.4  | Betreuung Mutter b sonst Anomalien Cervix uteri          |
| 023.2  | Infektionen Urethra in Schwangerschaft                     | 034.5  | Betreuung Mutter b sonst Anomalien gravidier Uterus      |
| 023.3  | Inf von sonst Teilen Harnwege in Schwangerschaft           | 034.6  | Betreuung Mutter b Anomalie Vagina                       |
| 023.4  | Nnbez Infektion Harnwege in Schwangerschaft                | 034.7  | Betreuung Mutter b Anomalie Vulva u Perineum             |
| 023.5  | Infektion Genitaltrakt in Schwangerschaft                  | 034.8  | Betreuung Mutter b sonst Anomalien Beckenorgane          |
| 023.9  | So u nnbez Infektion UrogenitTrakt in Schwangerschaft      | 034.9  | Betreuung Mutter b Anomalie Beckenorgane, nnbez          |
| 024.0  | DM in Schwang, vorher besteh DM, prim insulabh [Typ-1-D]   | 035.0  | Betreuung Mutter b (Va) Fehlbildung ZNS b Feten          |
| 024.1  | DM in Schwang, vorher besteh DM, n prim insulabh [Typ-2-D] | 035.1  | Betreuung Mutter b (Va) Chromosomenanomalie b Feten      |
| 024.2  | DM in Schwang, vorher besteh DM d Fehl-/Mangelernähr       | 035.2  | Betreuung Mutter b (Va) hereditäre KH b Feten            |
| 024.3  | DM in Schwang, vorher besteh DM, nnbez                     | 035.3  | Betreuung Mutter b (Va) Schädig Fetus d Virus-KH Mutter  |
| 024.4  | DM, während Schwangerschaft auftretend                     | 035.4  | Betreuung Mutter b (Va) Schädigung Fetus d Alkohol       |
| 024.9  | Diabetes mellitus in Schwangerschaft, nnbez                | 035.5  | Betreuung Mutter b (Va) Schädig Fetus d AM/Drogen        |
| 025    | Fehl- u Mangelernährung in Schwangerschaft                 | 035.6  | Betreuung Mutter b (Va) Schädig Fetus d Strahleneinwirk  |
| 026.0  | Übermäßige Gewichtszunahme in Schwangerschaft              | 035.7  | Betreuung Mutter b (Va) Schädig Fetus u so med Maßn      |
| 026.1  | Geringe Gewichtszunahme in Schwangerschaft                 | 035.8  | Betreuung Mutter b (Va) sonst Anom/Schädigung Fetus      |
| 026.2  | Schwangerschaftsbetreuung b Neigung zu habit Abort         | 035.9  | Betreuung Mutter b (Va) Anom/Schädigung Fetus, nnbez     |
| 026.3  | Schwangerschaft b liegendem Intrauterinpeppar              | 036.0  | Betreuung Mutter wg Rhesus-Isoimmunisierung              |
| 026.4  | Herpes gestationis   | 036.1  | Betreuung Mutter wg sonst Isoimmunisierung               |
| 026.5  | Hypotonie-Syndrom Mutter                                   | 036.2  | Betreuung Mutter wg Hydrops fetalis                      |
| 026.6  | LeberKH während Schwangersch/Geburt/WoBett                 | 036.3  | Betreuung Mutter wg Anzeichen für fetale Hypoxie         |
| 026.7  | Subluxation Symphysis (pubica) währ Schw/Geb/WoBett        | 036.4  | Betreuung Mutter wg intrauterinen Fruchttodes            |
| 026.81 | NierenKH, m Schwangerschaft verbunden                      | 036.5  | Betreuung Mutter wg fetaler Wachstumsretardierung        |
| 026.82 | Karpaltunnel-Synd während Schwangerschaft                  | 036.6  | Betreuung Mutter wg fetaler Hypertrophie                 |
| 026.83 | Periphere Neuritis während Schwangerschaft                 | 036.7  | Betreuung Mutter wg lebensfähig Fetus b AbdomGravid      |
| 026.88 | So nbez Zustände m Schwangerschaft verbunden               | 036.8  | Betreuung Mutter wg sonst nbez Komplikationen b Feten    |
| 026.9  | Mit Schwangerschaft verbundener Zustand, nnbez             | 036.9  | Betreuung Mutter wg Komplikationen b Feten, nnbez        |
| 029.0  | Pulmonale Komplik b Anästhesie in Schwangerschaft          | 040    | Polyhydramnion   |
| 029.1  | Kardiale Komplik b Anästhesie in Schwangerschaft           | 041.0  | Oligohydramnion  |
| 029.2  | Komplik ZNS b Anästhesie in Schwangerschaft                | 041.1  | Infektion Fruchtblase u Eihäute                          |
| 029.3  | Toxische Reaktion auf Lokalanästhesie in Schwang           | 041.8  | Sonst nbez Veränderung Fruchtwasser u Eihäute            |
| 029.4  | Kopfschmerzen nach Spinal-/Periduralanästh in Schwang      | 041.9  | Veränderung Fruchtwasser u Eihäute, nnbez                |
| 029.5  | Sonst Komplik nach Spinal-/Periduralanästh in Schwang      | 042.0  | Vorzeit Blasensprung, Wehenbeginn innerhalb von 24 Std   |
| 029.6  | Mißlingen/Schwierigkeiten Intubation in Schwangersch       | 042.11 | Vorzeit Blasensprung, Wehenbeginn nach 1 bis 7 Tagen     |
| 029.8  | Sonst Komplik b Anästhesie in Schwangerschaft              | 042.12 | Vorzeit Blasensprung, Wehenbeginn nach > 7 Tagen         |
| 029.9  | Komplik b Anästhesie in Schwangerschaft, nnbez             | 042.2  | Vorzeit Blasensprung, Wehenhemmung d Therapie            |
| 030.0  | Zwillingsschwangerschaft                                   | 042.9  | Vorzeitiger Blasensprung, nnbez                          |
| 030.1  | Drillingsschwangerschaft                                   | 043.0  | Transplazentare Transfusionssyndrome                     |
| 030.2  | Vierlingsschwangerschaft                                   | 043.1  | Fehlbildung Plazenta                                     |
| 030.8  | Sonstige Mehrlingsschwangerschaft                          | 043.8  | Sonstige pathologische Zustände Plazenta                 |
| 030.9  | Mehrlingsschwangerschaft, nnbez                            | 043.9  | Pathologischer Zustand Plazenta, nnbez                   |
| 031.0  | Fetus papyraceus   | 044.00 | Tiefer Sitz der Plazenta ohne (aktuelle) Blutung         |
| 031.1  | Fortbesteh Schwangersch nach Fehlgeburt ein/mehr Feten     | 044.01 | Placenta praevia ohne (aktuelle) Blutung                 |
| 031.2  | Fortbesteh Schwangerschaft nach intraut Absterben          | 044.10 | Tiefer Sitz der Plazenta mit aktueller Blutung           |
| 031.8  | So Komplik, für Mehrlingsschwangerschaft spezifisch        | 044.11 | Placenta praevia mit aktueller Blutung                   |
| 032.0  | Betreuung Mutter wg wechselnder Kindslage                  | 045.0  | Vorzeitige Plazentalösung b Gerinnungsstörung            |
| 032.1  | Betreuung Mutter wg Beckenendlage                          | 045.8  | Sonstige vorzeitige Plazentalösung                       |
| 032.2  | Betreuung Mutter b Quer- u Schräglage                      | 045.9  | Vorzeitige Plazentalösung, nnbez                         |
| 032.3  | Betreuung Mutter b Gesichts-, Stirn- u Kinnlage            | 046.0  | Präpartale Blutung b Gerinnungsstörung                   |
| 032.4  | Betreuung Mutter b Nichteintreten Kopf zum Termin          | 046.8  | Sonstige präpartale Blutung                              |
| 032.5  | Betr Mutter b MehrlSchw Lage-/EinstAnom ein/mehr Feten     | 046.9  | Präpartale Blutung, nnbez                                |
| 032.6  | Betreuung Mutter b komb Lage- u Einstellungsanomalien      | 048    | Übertragene Schwangerschaft                              |
| 032.8  | Betreuung Mutter b so Lage- u Einstellungsanom Fetus       | 061.0  | Mißlungene medikamentöse Geburtseinleitung               |
| 032.9  | Betreuung Mutter b Lage- u EinstellAnom Fetus, nnbez       | 062.0  | Primäre Wehenschwäche                                    |
| 033.0  | Betr Mutter b Mißverhält d Deform mütterl knöch Becken     | 071.0  | Uterusruptur vor Wehenbeginn                             |
| 033.1  | Betreuung Mutter b Mißverhältnis d allg verengtes Becken   | 098.0  | Tuberkulose, die Schwang/Geb/WoBett kompliziert          |
| 033.2  | Betreuung Mutter b Mißverhält d Beckeneingangsvereng       | 098.1  | Syphilis, die Schwang/Geb/WoBett kompliziert             |

|       |  |       |   |
|-------|--|-------|---|
| O98.2 | Gonorrhoe, die Schwang/Geb/WoBett kompliziert              | O99.1 | So KH Blut/blutbOrg Stör ImmSyst Schw/Geb/WoB kompliz |
| O98.3 | So Inf, d Geschl/Verkehr übertr, Schw/Geb/WochB kompliz    | O99.2 | Endokrine, Ernähr-/StoffwKH, die Schw/Geb/WoB kompliz |
| O98.4 | Virushepatitis, die Schwangersch/Geburt/WoBett kompliz     | O99.3 | Psych KH/KH Nervensyst, Schw/Geb/WoBett kompliz       |
| O98.5 | Sonst Virus-KH Mutter, die Schw/Geb/WoBett kompliz         | O99.4 | KH Kreislsystem, die Schw/Geburt/WoBett kompliz       |
| O98.6 | Protozoen-KH, die Schwangersch/Geburt/WoBett kompliz       | O99.5 | KH Atmungssystem, die Schw/Geburt/WoBett kompliz      |
| O98.7 | HIV-Kh, Schwangerschaft, Geburt u Wochenbett komplizierend | O99.6 | KH Verdauungssystem, die Schw/Geburt/WoBett kompliz   |
| O98.8 | Sonst inf/paras KH Mutter, d Schw/Geb/WoB kompliz          | O99.7 | KH Haut Unterhautgew, Schwang/Geb/WochBett kompliz    |
| O98.9 | Nnbez inf/paras KH Mutter, die Schw/Geb/WoB kompliz        | O99.8 | Sonst nbez KH Zustände, die Schw/Geb/WochBett kompliz |
| O99.0 | Anämie, die Schwangersch/Geburt/WoBett kompliziert         |       |   |

**ADRG O62 Drohender Abort**

Hauptdiagnose in Tabelle O62-1

**DRG O62Z Drohender Abort**

**Hauptdiagnose O62-1**

|       |   |       |                                       |
|-------|---|-------|---------------------------------------|
| O20.0 | Drohender Abort                         | O20.9 | Blutung in Frühschwangerschaft, nnbez |
| O20.8 | Sonstige Blutung in Frühschwangerschaft |       |                                       |

**ADRG O63 Abort ohne Dilatation und Kürettage, Aspirationskürettage oder Hysterotomie**

Hauptdiagnose in Tabelle O63-1

**DRG O63Z Abort ohne Dilatation und Kürettage, Aspirationskürettage oder Hysterotomie**

**Hauptdiagnose O63-1**

|       |  |       |  |
|-------|--|-------|--|
| O01.0 | Klassische Blasenmole  | O05.2 | Sonst Abort, inkomplett, kompliz d Embolie                   |
| O01.1 | Partielle od inkomplette Blasenmole                          | O05.3 | Sonst Abort, inkomplett, m so u nnbez Komplik                |
| O01.9 | Blasenmole, nnbez  | O05.4 | Sonstiger Abort, inkomplett, oh Komplikation                 |
| O02.0 | Abortivei u sonstige Molen                                   | O05.5 | So Abort, kompl/nnbez, kompliz d Inf GenitTr/Becken          |
| O02.1 | Missed abortion [Verhaltene Fehlgeburt]                      | O05.6 | So Abort, kompl/nnbez, kompliz d Spätblutg/verst Blutg       |
| O02.8 | Sonstige nbez abnorme Konzeptionsprodukte                    | O05.7 | Sonst Abort, kompl/nnbez, kompliz d Embolie                  |
| O02.9 | Anomales Konzeptionsprodukt, nnbez                           | O05.8 | Sonst Abort, kompl/nnbez, m so u nnbez Komplik               |
| O03.0 | Spontanabort, inkompl, kompliz d Inf Genitaltrakt/Becken     | O05.9 | Sonst Abort, komplett/nnbez, oh Komplikation                 |
| O03.1 | Spontanabort, inkompl, kompliz d Spätblutg/verst Blutg       | O06.0 | Nnbez Abort, inkomplett, kompliz d Infekt GenitTr/Becken     |
| O03.2 | Spontanabort, inkompl, kompliziert d Embolie                 | O06.1 | Nnbez Abort, inkomplett, kompliz d Spätblutg/verst Blutg     |
| O03.3 | Spontanabort, Inkomplett, m so u nnbez Komplik               | O06.2 | Nnbez Abort, inkomplett, kompliz d Embolie                   |
| O03.4 | Spontanabort, inkomplett, oh Komplikation                    | O06.3 | Nnbez Abort, inkomplett, m so u nnbez Komplik                |
| O03.5 | Spontanabort, kompl/nnbez, kompliz d Inf GenitTr/Becken      | O06.4 | Nnbez Abort, inkomplett, oh Komplikation                     |
| O03.6 | Spontanabort, kompl/nnbez, kompliz d Spätblutg/verst Blutg   | O06.5 | Nnbez Abort, kompl/nnbez, kompliz d Inf GenitTr/Becken       |
| O03.7 | Spontanabort, kompl/nnbez, kompliz d Embolie                 | O06.6 | Nnbez Abort, kompl/nnbez, kompliz d Spätblutg/verst Blutg    |
| O03.8 | Spontanabort, kompl/nnbez, m so u nnbez Komplikationen       | O06.7 | Nnbez Abort, kompl/nnbez, kompliz d Embolie                  |
| O03.9 | Spontanabort, kompl/nnbez, oh Komplikation                   | O06.8 | Nnbez Abort, kompl/nnbez, m so u nnbez Komplikationen        |
| O04.0 | Ärztl eingel Abort, inkompl, kompliz d Inf GenitTr/Becken    | O06.9 | Nnbez Abort, komplett/nnbez, oh Komplikation                 |
| O04.1 | Ärztl eingel Abort, inkompl, kompliz d Spätblutg/verst Blutg | O07.0 | Mißlung ärztl Aborteinleit, kompliz d Inf GenitTr/Becken     |
| O04.2 | Ärztl eingeleit Abort, inkomplett, kompliz d Embolie         | O07.1 | Mißlung ärztl Aborteinleit, kompliz d Spätblutg/verst Blutg  |
| O04.3 | Ärztl eingeleit Abort, inkomplett, m so u nnbez Komplik      | O07.2 | Mißlungene ärztliche Aborteinleit, kompliz d Embolie         |
| O04.4 | Ärztl eingeleit Abort, inkomplett, oh Komplik                | O07.3 | Mißlungene ärztliche Aborteinleitung m so/nnbez Komplik      |
| O04.5 | Ärztl eing Abort, kompl/nnbez, kompliz d Inf GenitTr/Becken  | O07.4 | Mißlungene ärztliche Aborteinleitung oh Komplik              |
| O04.6 | Ärztl eing Abort, kompl/nnbez, kompliz d SpBlutg/verst Blutg | O07.5 | Mißlung so/nnbez Aborteinleit, kompliz d Inf GenitTr/Becken  |
| O04.7 | Ärztl eingeleit Abort, kompl/nnbez, kompliz d Embolie        | O07.6 | Mißlung so/nnbez Aborteinleit, kompliz d SpBlutg/verst Blutg |
| O04.8 | Ärztl eingeleit Abort, kompl/nnbez, m so u nnbez Komplik     | O07.7 | Mißlung so/nnbez Aborteinleit, kompliz d Embolie             |
| O04.9 | Ärztl eingeleit Abort, kompl/nnbez, oh Komplik               | O07.8 | Mißlung so/nnbez Aborteinleit m so/nnbez Komplik             |
| O05.0 | So Abort, inkomplett, kompliz d Infekt Genitaltr/Becken      | O07.9 | Mißlungene so/nnbez Aborteinleitung oh Komplik               |
| O05.1 | So Abort, inkomplett, kompliz d Spätblutg/verst Blutg        |       |  |

**ADRG O64 Frustrane Wehen**

Hauptdiagnose in Tabelle O64-1

**DRG O64A Frustrane Wehen, mehr als ein Belegungstag**

Verweildauer &gt; 1 Tag

**DRG O64B Frustrane Wehen, ein Belegungstag**14  
O65**Hauptdiagnose O64-1**

|       |   |       |                                     |
|-------|---|-------|-------------------------------------|
| O47.0 | Frustrane Kontraktionen vor 37 vollendeten SSW        | O61.9 | Mißlungene Geburtseinleitung, nnbez |
| O47.1 | Frustrane Kontraktionen ab 37 od mehr vollendeten SSW | O62.2 | Sonstige Wehenschwäche              |
| O60.0 | Vorzeitige Wehen ohne Entbindung                      | O62.8 | Sonstige abnorme Wehentätigkeit     |
| O61.8 | Sonstige mißlungene Geburtseinleitung                 | O62.9 | Abnorme Wehentätigkeit, nnbez       |

**ADRG O65 Andere vorgeburtliche stationäre Aufnahme**

Hauptdiagnose in Tabelle O65-1

**DRG O65A Andere vorgeburtliche stationäre Aufnahme mit äußerst schweren oder schweren CC oder komplexer Diagnose, Schwangerschaftsdauer 20 bis 33 vollendete Wochen**

(PCCL &gt; 2 oder Hauptdiagnose in Tabelle O65-2) und Nebendiagnose in Tabelle O65-3

**DRG O65B Andere vorgeburtliche stationäre Aufnahme mit äuß. schweren oder schweren CC oder kompl. Diagnose, Schwangerschaftsdauer bis 19 oder mehr als 33 vollendete Wochen, oder ohne äuß. schw. oder schw. CC, ohne komplexe Diagnose, 26 bis 33 vollendete Wochen**

PCCL &gt; 2 oder Hauptdiagnose in Tabelle O65-2 oder Nebendiagnose in Tabelle O65-4

**DRG O65C Andere vorgeburtliche stationäre Aufnahme ohne äusserst schwere oder schwere CC, ohne komplexe Diagnose, Schwangerschaftsdauer bis 26 oder mehr als 33 vollendete Wochen****Diagnose O65-1**

|       |  |         |  |
|-------|--|---------|--|
| O10.0 | Vorh besteh essent Hypert, die Schw/Geb/WoBett kompliz   | O22.9   | Venen-KH als Komplikation in Schwangerschaft, nnbez        |
| O10.1 | Vorh besteh hypert Herz-KH, die Schw/Geb/WoB kompliz     | O23.0   | Infektionen Niere in Schwangerschaft                       |
| O10.2 | Vorh besteh hypert Nieren-KH Schw/Geb/WoBett kompliz     | O23.1   | Infektion Harnblase in Schwangerschaft                     |
| O10.3 | Vorh best hypert Herz-/Nieren-KH Schw/Geb/WoB kompliz    | O23.2   | Infektionen Urethra in Schwangerschaft                     |
| O10.4 | Vorh besteh sek Hypert, die Schw/Geb/WoBett kompliz      | O23.3   | Inf von sonst Teilen Harnwege in Schwangerschaft           |
| O10.9 | Nnbez, vorher besteh Hypert, die Schw/Geb/WoB kompliz    | O23.4   | Nnbez Infektion Harnwege in Schwangerschaft                |
| O11   | Vorh best Hypert m aufgepfr Prot Schw/Geb/WoB kompliz    | O23.5   | Infektion Genitaltrakt in Schwangerschaft                  |
| O12.0 | Schwangerschaftsödeme                                    | O23.9   | So u nnbez Infektion UrogenitTrakt in Schwangerschaft      |
| O12.1 | Schwangerschaftsproteinurie                              | O24.0   | DM in Schwang, vorher besteh DM, prim insulabh [Typ-1-D]   |
| O12.2 | Schwangerschaftsödeme m Proteinurie                      | O24.1   | DM in Schwang, vorher besteh DM, n prim insulabh [Typ-2-D] |
| O13   | GestaltHypertonie [schwäng-induz] oh bedeuts Proteinurie | O24.2   | DM in Schwang, vorher besteh DM d Fehl-/Mangelernähr       |
| O14.0 | Mäßige Präeklampsie                                      | O24.3   | DM in Schwang, vorher besteh DM, nnbez                     |
| O14.1 | Schwere Präeklampsie                                     | O24.4   | DM, während Schwangerschaft auftretend                     |
| O14.2 | HELLP-Syndrom  | O24.9   | Diabetes mellitus in Schwangerschaft, nnbez                |
| O14.9 | Präeklampsie, nnbez                                      | O25     | Fehl- u Mangelernährung in Schwangerschaft                 |
| O15.0 | Eklampsie während Schwangerschaft                        | O26.0   | Übermäßige Gewichtszunahme in Schwangerschaft              |
| O15.9 | Eklampsie, zeitlicher Bezug nicht angegeben              | O26.1   | Geringe Gewichtszunahme in Schwangerschaft                 |
| O16   | Nnbez Hypertonie Mutter                                  | O26.2   | Schwangerschaftsbetreuung b Neigung zu habit Abort         |
| O21.0 | Leichte Hyperemesis gravidarum                           | O26.3   | Schwangerschaft b liegendem Intrauterinpressar             |
| O21.1 | Hyperemesis gravidarum m Stoffwechselstörung             | O26.4   | Herpes gestationis   |
| O21.2 | Späterbrechen während Schwangerschaft                    | O26.5   | Hypotonie-Syndrom Mutter                                   |
| O21.8 | Sonst Erbrechen, das Schwangerschaft kompliziert         | O26.6   | LeberKH während Schwangersch/Geburt/WoBett                 |
| O21.9 | Erbrechen während Schwangerschaft, nnbez                 | O26.7   | Subluxation Symphysis (pubica) währ Schw/Geb/WoBett        |
| O22.0 | Varizen unt Extremitäten in Schwangerschaft              | O26.8.1 | NierenKH, m Schwangerschaft verbunden                      |
| O22.1 | Varizen Genitalorgane in Schwangerschaft                 | O26.8.2 | Karpaltunnel-Synd während Schwangerschaft                  |
| O22.2 | Oberfl Thrombophlebitis in Schwangerschaft               | O26.8.3 | Periphere Neuritis während Schwangerschaft                 |
| O22.3 | Tiefe Venenthrombose in Schwangerschaft                  | O26.8.8 | So nbez Zustände m Schwangerschaft verbunden               |
| O22.4 | Hämorrhoiden in Schwangerschaft                          | O26.9   | Mit Schwangerschaft verbundener Zustand, nnbez             |
| O22.5 | Hirnenenthrombose in Schwangerschaft                     | O28.0   | Abn hämat Befund b pränat Screeningunters Mutter           |
| O22.8 | Sonst Venen-KH als Komplikation in Schwangerschaft       | O28.1   | Abn biochem Befund b pränat Screeningunters Mutter         |

|        |  |        |  |
|--------|--|--------|--|
| 028.2  | Abn zytol Befund b pränat Screeninguntersuchung Mutter   | 036.0  | Betreuung Mutter wg Rhesus-Isoimmunisierung                |
| 028.3  | Abn Ultraschallbefund b pränat Screeningunters Mutter    | 036.1  | Betreuung Mutter wg sonst Isoimmunisierung                 |
| 028.4  | Abn radiol Befund b pränat Screeningunters Mutter        | 036.2  | Betreuung Mutter wg Hydrops fetalis                        |
| 028.5  | Abn genet Befund b pränat Screeningunters Mutter         | 036.3  | Betreuung Mutter wg Anzeichen für fetale Hypoxie           |
| 028.8  | Sonst abnorm Befund b pränat Screeningunters Mutter      | 036.4  | Betreuung Mutter wg intrauterinen Fruchttodes              |
| 028.9  | Anomaler Befund b pränat Screeningunters Mutter, nnbez   | 036.5  | Betreuung Mutter wg fetaler Wachstumsretardierung          |
| 029.0  | Pulmonale Komplik b Anästhesie in Schwangerschaft        | 036.6  | Betreuung Mutter wg fetaler Hypertrophie                   |
| 029.1  | Kardiale Komplik b Anästhesie in Schwangerschaft         | 036.7  | Betreuung Mutter wg lebensfähig Fetus b AbdomGravid        |
| 029.2  | Komplik ZNS b Anästhesie in Schwangerschaft              | 036.8  | Betreuung Mutter wg sonst nbez Komplikationen b Feten      |
| 029.3  | Toxische Reaktion auf Lokalanästhesie in Schwang         | 036.9  | Betreuung Mutter wg Komplikationen b Feten, nnbez          |
| 029.4  | Kopfschmerzen nach Spinal-/Periduralanästh in Schwang    | 040    | Polyhydramnion   |
| 029.5  | Sonst Komplik nach Spinal-/Periduralanästh in Schwang    | 041.0  | Oligohydramnion  |
| 029.6  | Mißlingen/Schwierigkeiten Intubation in Schwangersch     | 041.1  | Infektion Fruchtblase u Eihäute                            |
| 029.8  | Sonst Komplik b Anästhesie in Schwangerschaft            | 041.8  | Sonst nbez Veränderung Fruchtwasser u Eihäute              |
| 029.9  | Komplik b Anästhesie in Schwangerschaft, nnbez           | 041.9  | Veränderung Fruchtwasser u Eihäute, nnbez                  |
| 030.0  | Zwillingsschwangerschaft                                 | 042.0  | Vorzeit Blasensprung, Wehenbeginn innerhalb von 24 Std     |
| 030.1  | Drillingsschwangerschaft                                 | 042.11 | Vorzeit Blasensprung, Wehenbeginn nach 1 bis 7 Tagen       |
| 030.2  | Vierlingsschwangerschaft                                 | 042.12 | Vorzeit Blasensprung, Wehenbeginn nach > 7 Tagen           |
| 030.8  | Sonstige Mehrlingsschwangerschaft                        | 042.2  | Vorzeit Blasensprung, Wehenhemmung d Therapie              |
| 030.9  | Mehrlingsschwangerschaft, nnbez                          | 042.9  | Vorzeitiger Blasensprung, nnbez                            |
| 031.0  | Fetus papyraceus   | 043.0  | Transplazentare Transfusionssyndrome                       |
| 031.1  | Fortbesteh Schwangersch nach Fehlgeburt ein/mehr Feten   | 043.1  | Fehlbildung Plazenta                                       |
| 031.2  | Fortbesteh Schwangerschaft nach intraut Absterben        | 043.8  | Sonstige pathologische Zustände Plazenta                   |
| 031.8  | So Komplik, für Mehrlingsschwangerschaft spezifisch      | 043.9  | Pathologischer Zustand Plazenta, nnbez                     |
| 032.0  | Betreuung Mutter wg wechselnder Kindslage                | 044.00 | Tiefer Sitz der Plazenta ohne (aktuelle) Blutung           |
| 032.1  | Betreuung Mutter wg Beckenendlage                        | 044.01 | Placenta praevia ohne (aktuelle) Blutung                   |
| 032.2  | Betreuung Mutter b Quer- u Schräglage                    | 044.10 | Tiefer Sitz der Plazenta mit aktueller Blutung             |
| 032.3  | Betreuung Mutter b Gesichts-, Stirn- u Kinnlage          | 044.11 | Placenta praevia mit aktueller Blutung                     |
| 032.4  | Betreuung Mutter b Nichteintreten Kopf zum Termin        | 045.0  | Vorzeitige Plazentalösung b Gerinnungsstörung              |
| 032.5  | Betr Mutter b MehrSchw Lage-/EinstAnom ein/mehr Feten    | 045.8  | Sonstige vorzeitige Plazentalösung                         |
| 032.6  | Betreuung Mutter b komb Lage- u Einstellungsanomalien    | 045.9  | Vorzeitige Plazentalösung, nnbez                           |
| 032.8  | Betreuung Mutter b so Lage- u Einstellungsanom Fetus     | 046.0  | Präpartale Blutung b Gerinnungsstörung                     |
| 032.9  | Betreuung Mutter b Lage- u EinstellAnom Fetus, nnbez     | 046.8  | Sonstige präpartale Blutung                                |
| 033.0  | Betr Mutter b Mißverhält d Deform mütterl knöch Becken   | 046.9  | Präpartale Blutung, nnbez                                  |
| 033.1  | Betreuung Mutter b Mißverhältnis d allg verengtes Becken | 048    | Übertragene Schwangerschaft                                |
| 033.2  | Betreuung Mutter b Mißverhält d Beckeneingangsvereng     | 061.0  | Mißlungene medikamentöse Geburtseinleitung                 |
| 033.3  | Betreuung Mutter b Mißverhält d Beckenausgangsvereng     | 062.0  | Primäre Wehenschwäche                                      |
| 033.4  | Betr Mutter wg Mißverhält b komb mütterl u fetal Ursache | 071.0  | Uterusruptur vor Wehenbeginn                               |
| 033.5  | Betr Mutter b Mißverhältnis d ungewöhnlich großen Feten  | 098.0  | Tuberkulose, die Schwang/Geb/WoBett kompliziert            |
| 033.6  | Betreuung Mutter b Mißverhältnis d Hydrozephalus Fetus   | 098.1  | Syphilis, die Schwang/Geb/WoBett kompliziert               |
| 033.7  | Betreuung Mutter b Mißverhält d so Deformitäten Fetus    | 098.2  | Gonorrhoe, die Schwang/Geb/WoBett kompliziert              |
| 033.8  | Betreuung Mutter b Mißverhältnis sonst Ursprung          | 098.3  | So Inf, d GeschlVerkehr übertr, Schw/Geb/WochB kompliz     |
| 033.9  | Betreuung Mutter b Mißverhältnis, nnbez                  | 098.4  | Virushepatitis, die Schwangersch/Geburt/WoBett kompliz     |
| 034.0  | Betreuung Mutter b angeborener Fehlbildung Uterus        | 098.5  | Sonst Virus-KH Mutter, die Schw/Geb/WoBett kompliz         |
| 034.1  | Betreuung Mutter b Tumor Corpus uteri                    | 098.6  | Protozoen-KH, die Schwangersch/Geburt/WoBett kompliz       |
| 034.2  | Betreuung Mutter b Uterusnarbe d vorangeg chir Eingriff  | 098.7  | HIV-Kh, Schwangerschaft, Geburt u Wochenbett komplizierend |
| 034.30 | Betr Mutter, b vagSono doku Zervix < 10mm o Trichterbild | 098.8  | Sonst inf/paras KH Mutter, d Schw/Geb/WoB kompliz          |
| 034.31 | Betreuung der Mutter bei Fruchtblasenprolaps             | 098.9  | Nnbez inf/paras KH Mutter, die Schw/Geb/WoB kompliz        |
| 034.38 | Betreuung der Mutter bei sonstiger Zervixinsuffizienz    | 099.0  | Anämie, die Schwangersch/Geburt/WoBett kompliziert         |
| 034.39 | Betreuung der Mutter bei Zervixinsuff, nnbez             | 099.1  | So KH Blut/blutbOrg Stör ImmSyst Schw/Geb/WoB kompliz      |
| 034.4  | Betreuung Mutter b sonst Anomalien Cervix uteri          | 099.2  | Endokrine, Ernähr-/StoffwKH, die Schw/Geb/WoB kompliz      |
| 034.5  | Betreuung Mutter b sonst Anomalien gravidier Uterus      | 099.3  | Psych KH/KH Nervensyst, Schw/Geb/WoBett kompliz            |
| 034.6  | Betreuung Mutter b Anomalie Vagina                       | 099.4  | KH Kreislsystem, die Schw/Geburt/WoBett kompliz            |
| 034.7  | Betreuung Mutter b Anomalie Vulva u Perineum             | 099.5  | KH Atmungssystem, die Schw/Geburt/WoBett kompliz           |
| 034.8  | Betreuung Mutter b sonst Anomalien Beckenorgane          | 099.6  | KH Verdauungssystem, die Schw/Geburt/WoBett kompliz        |
| 034.9  | Betreuung Mutter b Anomalie Beckenorgane, nnbez          | 099.7  | KH Haut Unterhautgew, Schwang/Geb/WochBett kompliz         |
| 035.0  | Betreuung Mutter b (Va) Fehlbildung ZNS b Feten          | 099.8  | Sonst nbez KH Zustände, die Schw/Geb/WochBett kompliz      |
| 035.1  | Betreuung Mutter b (Va) Chromosomenanomalie b Feten      | Z36.0  | Pränat Screening ChromosAnomalien                          |
| 035.2  | Betreuung Mutter b (Va) hereditäre KH b Feten            | Z36.1  | Pränat Screening erhöht Alpha-Fetoproteinspiegel           |
| 035.3  | Betreuung Mutter b (Va) Schädig Fetus d Virus-KH Mutter  | Z36.2  | And pränat Screening mitls Amniozentese                    |
| 035.4  | Betreuung Mutter b (Va) Schädigung Fetus d Alkohol       | Z36.3  | Pränat Screen Fehl b mitls US od and physikal Verf         |
| 035.5  | Betreuung Mutter b (Va) Schädig Fetus d AM/Drogen        | Z36.4  | Pränat Screen fet WachstRet mitls US od and physik Verf    |
| 035.6  | Betreuung Mutter b (Va) Schädig Fetus d Strahleneinwirk  | Z36.5  | Pränat Screening Isoimmunisierung                          |
| 035.7  | Betreuung Mutter b (Va) Schädig Fetus u so med Maßn      | Z36.8  | Sonst pränat Screening                                     |
| 035.8  | Betreuung Mutter b (Va) sonst Anom/Schädigung Fetus      | Z36.9  | Pränat Screening, nnbez                                    |
| 035.9  | Betreuung Mutter b (Va) Anom/Schädigung Fetus, nnbez     |        |  |



**Hauptdiagnose O65-2**

|       |   |        |  |
|-------|---|--------|--|
| O22.3 | Tiefe Venenthrombose in Schwangerschaft | O34.30 | Betr Mutter, b vagSono doku Zervix < 10mm o Trichterbild |
| O22.5 | Hirnvenenthrombose in Schwangerschaft   | O43.0  | Transplazentare Transfusions syndrome                    |
| O34.1 | Betreuung Mutter b Tumor Corpus uteri   | O44.11 | Placenta praevia mit aktueller Blutung                   |

**Nebendiagnose O65-3**

|       |  |       |  |
|-------|--|-------|--|
| O09.3 | Schwangerschaftsdauer, 20 bis 25 vollendete Wochen | O09.4 | Schwangerschaftsdauer, 26 bis 33 vollendete Wochen |
|-------|--|-------|--|

**Nebendiagnose O65-4**

|       |  |
|-------|--|
| O09.4 | Schwangerschaftsdauer, 26 bis 33 vollendete Wochen |
|-------|--|

**ADRG 962****Unzulässige geburtshilfliche Diagnosekombination**

Diagnose in Tabelle 962-1 und keine OR-Prozedur

**DRG 962Z****Unzulässige geburtshilfliche Diagnosekombination****Diagnose 962-1**

|     |  |
|-----|--|
| O82 | Geburt Einling d Schnittentbindung [Sectio caesarea] |
|-----|--|

**ADRGs 901, 902****OR-Prozeduren ohne Bezug**

Hauptdiagnose in Tabelle 962-1 und OR-Prozeduren ohne Bezug oder (Hauptdiagnose in Tabelle O02-1 oder Nebendiagnose in Tabelle O02-2) und jede OR-Prozedur außer Tabelle O60-10 und OR-Prozeduren ohne Bezug

**DRGs 901A, 901B, 901C, 901D, 902Z**



# **MDC 15**

Neugeborene



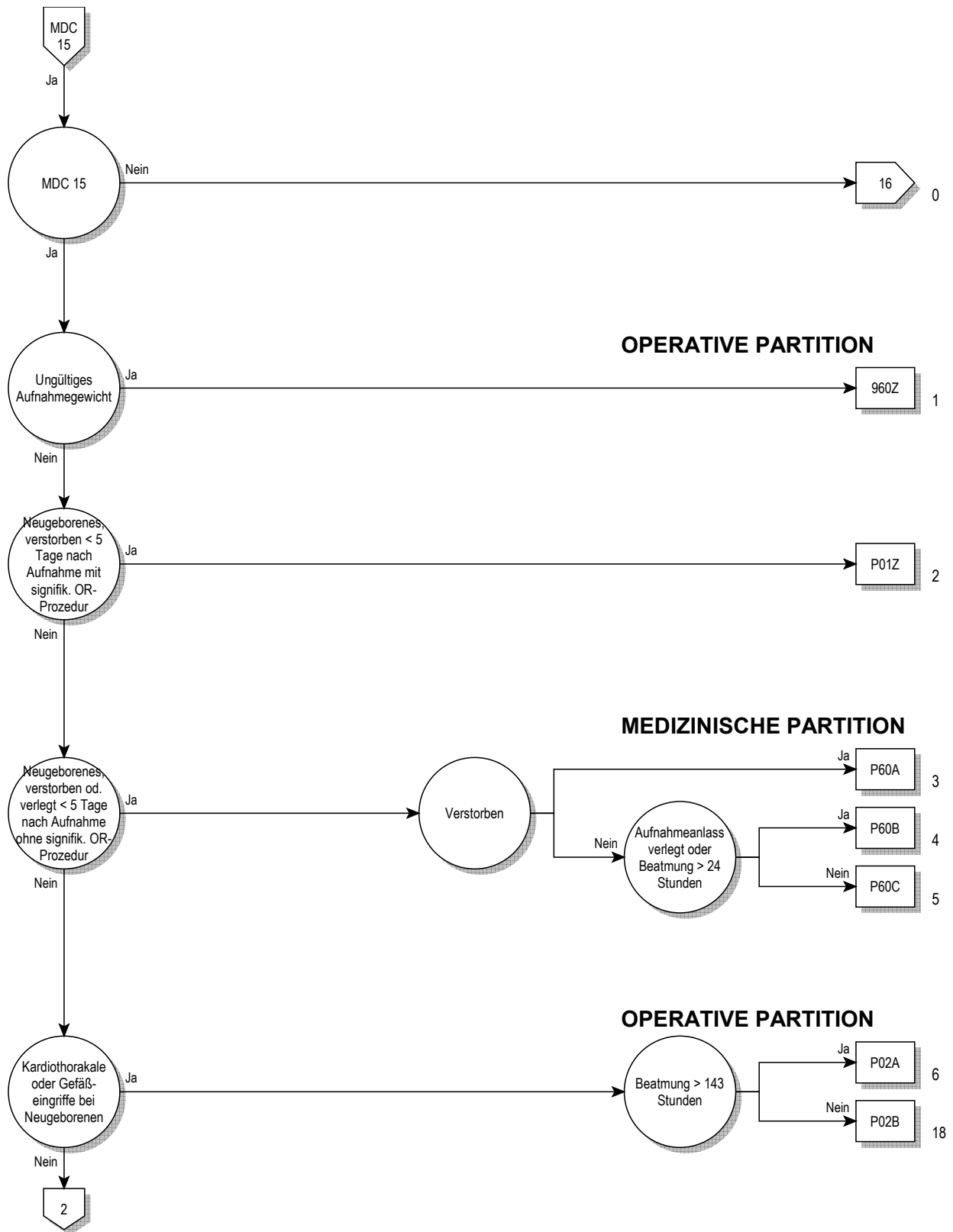

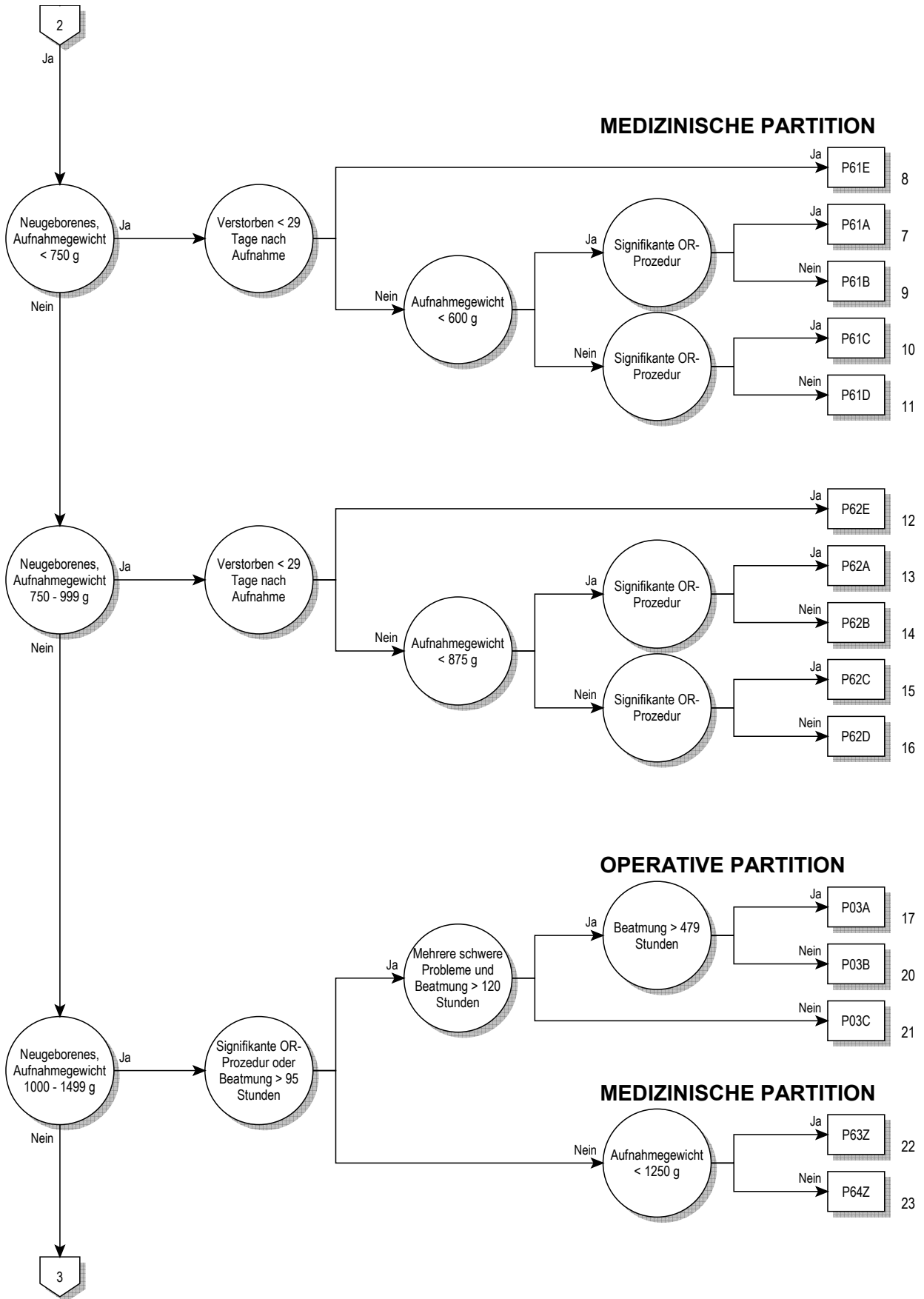

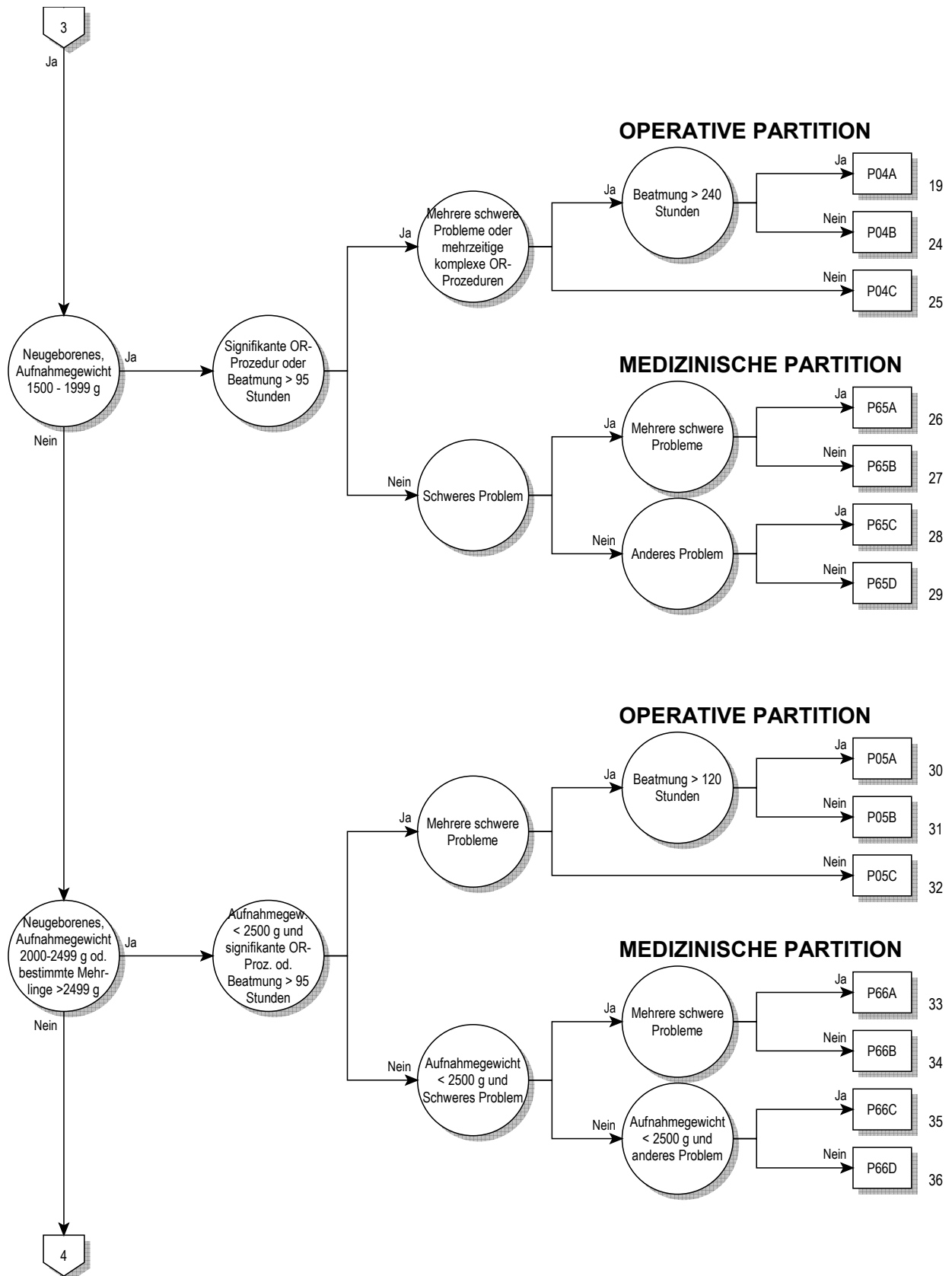

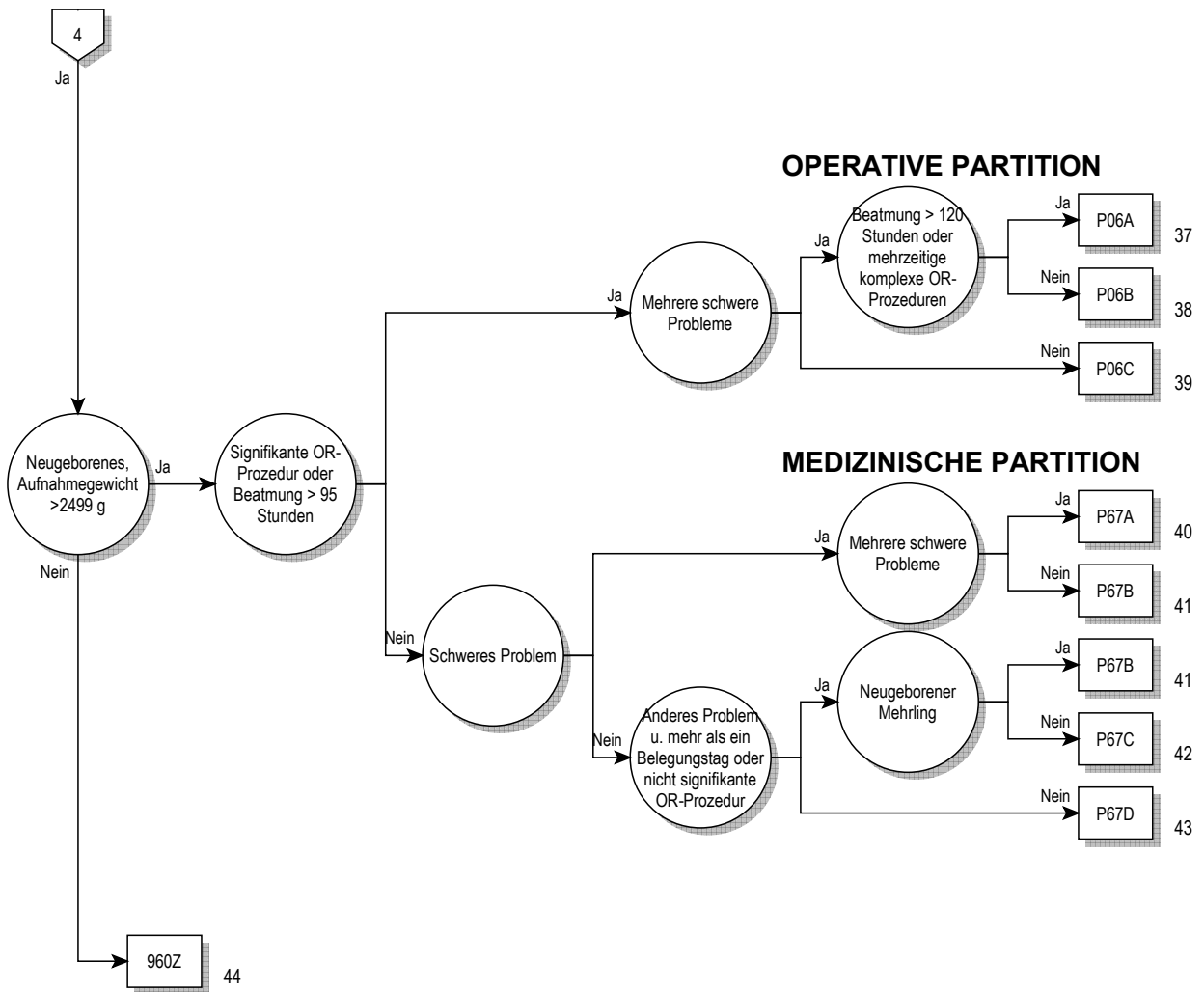



**Entscheidungslogik MDC 15**

Hauptdiagnose in Tabelle MDC15-0 oder Alter > 0 Tage und Alter < 28 Tage und Prozedur nicht in Tabelle MDC15-1 oder Alter > 27 Tage und Alter < 366 Tage und Prozedur nicht in Tabelle MDC15-1 und (Aufnahmegewicht > 0 g und Aufnahmegewicht < 2500 g oder Hauptdiagnose in Tabelle MDC15-0) und Aufnahmegewicht > 0 g und Aufnahmegewicht < 2500 g

**Hauptdiagnose für MDC 15 (MDC15-0)**

|        |  |       |  |
|--------|--|-------|--|
| A33    | Tetanus neonatorum   | P08.0 | Übergewichtige Neugeborene                               |
| P00.0  | Schädigung Fetus/Neugeborenen d hypertens KH Mutter        | P08.1 | So für Gestationsalter zu schwere Neugeborene            |
| P00.1  | Schädig Fetus/Neugeb d Nieren- u Harnweg-KH Mutter         | P08.2 | Nach Termin Gebor nicht zu schwer für GestatAlter        |
| P00.2  | Schädig Fetus/Neugeb d inf/parasitäre KH Mutter            | P10.0 | Subdurale Blutung d Geburtsverletzung                    |
| P00.3  | Schäd Fetus/Neugeb d so Kreislauf-/Atemwegs-KH Mutter      | P10.1 | Zerebrale Blutung d Geburtsverletzung                    |
| P00.4  | Schädig Fetus/Neugeb d ErnährungsStör Mutter               | P10.2 | Intraventrikuläre Blutung d Geburtsverletzung            |
| P00.5  | Schädig Fetus/Neugeb d Verletz Mutter                      | P10.3 | Subarachnoidale Blutung d Geburtsverletzung              |
| P00.6  | Schädigung Fetus/Neugeb d chirurg Eingriff b Mutter        | P10.4 | Tentoriumriß d Geburtsverletzung                         |
| P00.7  | Schädig Fetus/Neugeb d so med Maßn b Mutter, aonkl         | P10.8 | So intrakran Verletz u Blut d Geburtsverletzung          |
| P00.8  | Schädigung Fetus/Neugeb d sonst Zustände Mutter            | P10.9 | Nnbez intrakran Verletz u Blut d Geburtsverletzung       |
| P00.9  | Schädigung Fetus/Neugeb d nnbez Zustand Mutter             | P11.0 | Hirnödem d Geburtsverletzung                             |
| P01.0  | Schädigung Fetus/Neugeb d Zervixinsuffizienz               | P11.1 | Sonst nbez Hirnschädigung d Geburtsverletzung            |
| P01.1  | Schädigung Fetus/Neugeb d vorzeitigen Blasensprung         | P11.2 | Nnbez Hirnschädigung d Geburtsverletzung                 |
| P01.2  | Schädigung Fetus/Neugeb d Oligohydramnion                  | P11.9 | Geburtsverletzung ZNS, nnbez                             |
| P01.3  | Schädigung Fetus/Neugeb d Polyhydramnion                   | P12.0 | Kephalhämatom d Geburtsverletzung                        |
| P01.4  | Schädigung Fetus/Neugeb b Extrauterin gravidität           | P12.1 | Geburtsgeschwulst d Geburtsverletzung                    |
| P01.5  | Schädigung Fetus/Neugeb b Mehrlingsschwangerschaft         | P12.2 | Epikranielle subaponeurotische Blutg d Geburtsverletzung |
| P01.6  | Schädigung Fetus/Neugeb d Tod der Mutter                   | P12.3 | Quetschwunde behaarte Kopfhaut d Geburtsverletzung       |
| P01.7  | Schädig Fetus/Neugeb d Lageanomalie vor Wehenbeginn        | P12.4 | Überwachungsbed Verletz behaarte Kopfhaut b Neugeb       |
| P01.8  | Schädig Fetus/Neugeb d so mütterl SchwangKomplik           | P12.8 | Sonst Geburtsverletzungen behaarte Kopfhaut              |
| P01.9  | Schädig Fetus/Neugeb d mütterl SchwangKomplik, nnbez       | P12.9 | Geburtsverletzung behaarte Kopfhaut, nnbez               |
| P02.0  | Schädigung Fetus/Neugeb d Placenta praevia                 | P13.1 | Sonstige Geburtsverletzung Schädel                       |
| P02.1  | Schädig Fetus/Neugeb d so Formen Plazentalösung/-blutg     | P13.2 | Geburtsverletzung Femur                                  |
| P02.2  | Schäd Fetus/Neugeb d so/nnbez morph/funkt Plazentaanom     | P13.3 | Geburtsverletzung sonstige Röhrenknochen                 |
| P02.3  | Schäd Fetus/Neugeb d transplazent Transfusionsyndrom       | P13.4 | Klavikularfraktur d Geburtsverletzung                    |
| P02.4  | Schädigung Fetus/Neugeb d Nabelschnurvorfall               | P13.8 | Geburtsverletzungen an sonst Teilen Skelett              |
| P02.5  | Schäd Fetus/Neugeb d so Formen Nabelschnurkompress         | P13.9 | Geburtsverletzung Skeletts, nnbez                        |
| P02.6  | Schädig Fetus/Neugeb d so u nnbez Zustände Nabelschnur     | P15.0 | Geburtsverletzung Leber                                  |
| P02.7  | Schädigung Fetus/Neugeb d Chorioamnionitis                 | P15.1 | Geburtsverletzung Milz                                   |
| P02.8  | Schädigung Fetus/Neugeb d sonst Anomalien Eihäute          | P15.2 | Verletzung M sternocleidomastoideus d Geburtsverletz     |
| P02.9  | Schädigung Fetus/Neugeb d Anomalie Eihäute, nnbez          | P15.3 | Geburtsverletzung Auge                                   |
| P03.0  | Schäd Fetus/Neugeb d Entbind/Extrakt Beckenendlage         | P15.4 | Geburtsverletzung Gesicht                                |
| P03.1  | Schäd Fet/Ngb d so Lag-/Halt-/EinstAnom/Mißv Weh/E         | P15.5 | Geburtsverletzung äußere Genitalorgane                   |
| P03.2  | Schädigung Fetus/Neugeb d Zangenentbindung                 | P15.6 | Adiponecrosis subcut neonat d Geburtsverletzung          |
| P03.3  | Schädig Fetus/Neugeb d Entbindung m Vakuumextraktor        | P15.8 | Sonstige nbez Geburtsverletzungen                        |
| P03.4  | Schädigung Fetus/Neugeb d Schnittentbindung                | P15.9 | Geburtsverletzung, nnbez                                 |
| P03.5  | Schädigung Fetus/Neugeb d überstürzte Geburt               | P20.0 | Intraut Hypoxie, erstmals vor Wehenbeginn festgestellt   |
| P03.6  | Schädigung Fetus/Neugeb d abnorm Uteruskontraktionen       | P20.1 | Intraut Hypoxie, erstmals währ Wehen/Entb festgestellt   |
| P03.8  | Schäd Fetus/Neugeb d so nbez Kompl b Wehen Entbindung      | P20.9 | Intrauterine Hypoxie, nnbez                              |
| P03.9  | Schäd Fetus/Neugeb d Kompl b Wehen u Entbindung, nnbez     | P22.0 | Atemnotsynd [Respiratory distress synd] Neugeborenes     |
| P04.0  | Schäd Fet/Ngb d Anästh/Analg Mutter w Schw/Weh/Entb        | P22.1 | Transitorische Tachypnoe b Neugeborenen                  |
| P04.1  | Schädigung Fetus/Neugeb d sonst Medikation b Mutter        | P23.0 | Angeborene Pneumonie d Viren                             |
| P04.2  | Schädigung Fetus/Neugeb d Tabakkonsum Mutter               | P23.1 | Angeborene Pneumonie d Chlamydien                        |
| P04.3  | Schädigung Fetus/Neugeb d Alkoholkonsum Mutter             | P23.2 | Angeborene Pneumonie d Staphylokokken                    |
| P04.4  | Schädigung Fet/Ngb d Einn abh-erz AM/Drogen d Mutter       | P23.3 | Angeborene Pneumonie d Streptokokken, Gruppe B           |
| P04.5  | Schädigung Fet/Ngb d chem Subst m Nahrung Mutter           | P23.4 | Angeborene Pneumonie d Escherichia coli                  |
| P04.6  | Schäd Fet/Ngb d Exposit Mutter ggü chem Subst Umwelt       | P23.5 | Angeborene Pneumonie d Pseudomonasarten                  |
| P04.8  | Schädigung Fet/Ngb d sonst Noxen, von Mutter übertrag      | P23.6 | Angeborene Pneumonie d sonstige Bakterien                |
| P04.9  | Schädigung Fet/Ngb d nnbez Noxen, von Mutter übertrag      | P23.8 | Angeborene Pneumonie d sonstige Erreger                  |
| P05.0  | Für Gestationsalter zu leichte Neugeborene                 | P23.9 | Angeborene Pneumonie, nnbez                              |
| P05.1  | Für Gestationsalter zu kleine Neugeborene                  | P24.1 | Fruchtwasser- u Schleimaspilation d Neugeborene          |
| P05.2  | Fet Mangelernähr Neugeb oA zu leicht/klein für GestatAlter | P24.2 | Blutaspiration d Neugeborene                             |
| P05.9  | Intrauterine Mangelentwicklung, nnbez                      | P24.3 | Aspiration von Milch u regurgitierter Nahrung d Neugeb   |
| P07.00 | Neugeb, GebGewicht unt 500 g                               | P24.8 | Sonst Aspirationssyndrome b Neugeborenen                 |
| P07.01 | Neugeb, GebGewicht 500 b unt 750 g                         | P24.9 | Aspirationssyndrom b Neugeborenen, nnbez                 |
| P07.02 | Neugeb, GebGewicht 750 bis unt 1000 g                      | P25.0 | Interstitielles Emphysem m Ursprung in Perinatalperiode  |
| P07.10 | Neugeb, GebGewicht 1000 bis unt 1250 g                     | P25.1 | Pneumothorax m U in Perinatalperiode                     |
| P07.11 | Neugeb, GebGewicht 1250 b unt 1500 g                       | P25.2 | Pneumomediastinum m U in Perinatalperiode                |
| P07.12 | Neugeb, GebGewicht 1500 bis unt 2500 g                     | P25.3 | Pneumoperikard m U in Perinatalperiode                   |
| P07.2  | Neugeborenes m extremer Unreife                            | P25.8 | So Zustände iVm interstit Emphysem m U in PerinatPer     |
| P07.3  | Sonstige vor Termin Geborene                               | P26.0 | Tracheobronchiale Blutg m U in Perinatalperiode          |

|       |  |       |  |
|-------|--|-------|--|
| P26.1 | Massive Lungenblutung m U in Perinatalperiode                | P54.9 | Blutung b Neugeborenen, nnbez                                  |
| P26.8 | Sonst Lungenblutung m U in Perinatalperiode                  | P56.0 | Hydrops fetalis d Isoimmunisierung                             |
| P26.9 | Nnbez Lungenblutung m U in Perinatalperiode                  | P56.9 | Hydrops fetalis d so u nnbez hämolytische KH                   |
| P28.0 | Primäre Atelektase b Neugeborenen                            | P57.0 | Kernikterus d Isoimmunisierung                                 |
| P28.1 | So u nnbez Atelektase b Neugeborenen                         | P57.8 | Sonstiger nbez Kernikterus                                     |
| P28.9 | Störung Atmung b Neugeborenen, nnbez                         | P57.9 | Kernikterus, nnbez   |
| P29.0 | Herzinsuffizienz b Neugeborenen                              | P58.0 | Neugeborenenikterus d Quetschwunde                             |
| P29.1 | Herzrhythmusstörung b Neugeborenen                           | P58.1 | Neugeborenenikterus d Blutung                                  |
| P29.2 | Hypertonie b Neugeborenen                                    | P58.2 | Neugeborenenikterus d Infektion                                |
| P29.3 | Persistierender Fetalkreislauf                               | P58.3 | Neugeborenenikterus d Polyglobulie                             |
| P29.4 | Transitorische Myokardischämie b Neugeborenen                | P58.4 | Neugeb-Ikterus d AM/Toxine, v Mutter übertr/Neugeb verab       |
| P29.8 | So kardiovaskuläre KH m U in Perinatalperiode                | P58.5 | Neugeborenenikterus d Verschlucken mütterliches Blut           |
| P29.9 | Kardiovaskuläre KH m U in Perinatalperiode, nnbez            | P58.8 | Neugeborenenikterus d sonst nbez gesteigerte Hämolyse          |
| P36.0 | Sepsis b Neugeborenen d Streptokokken, Gruppe B              | P58.9 | Neugeborenenikterus d gesteigerte Hämolyse, nnbez              |
| P36.1 | Sepsis b Neugeborenen d sonst u nnbez Streptokokken          | P59.0 | Neugeborenenikterus in Verbindung m vorzeitiger Geburt         |
| P36.2 | Sepsis b Neugeborenen d Staphylococcus aureus                | P59.8 | Neugeborenenikterus d sonst nbez Ursachen                      |
| P36.3 | Sepsis b Neugeborenen d so u nnbez Staphylokokken            | P59.9 | Neugeborenenikterus, nnbez                                     |
| P36.4 | Sepsis b Neugeborenen d Escherichia coli                     | P61.1 | Polyglobulie b Neugeborenen                                    |
| P36.5 | Sepsis b Neugeborenen d Anaerobier                           | P61.8 | Sonst nbez hämatologische KH in Perinatalperiode               |
| P36.8 | Sonstige bakterielle Sepsis b Neugeborenen                   | P61.9 | Hämatologische KH in Perinatalperiode, nnbez                   |
| P36.9 | Bakterielle Sepsis b Neugeborenen, nnbez                     | P70.0 | Syndrom Kind Mutter m gestationsbed DM                         |
| P37.5 | Kandidose b Neugeborenen                                     | P70.1 | Syndrom Kind diabetische Mutter                                |
| P38   | Omphalitis b Neugeborenen m od oh leichte Blutg              | P75   | Mekoniumileus bei zystischer Fibrose                           |
| P39.0 | Infektiöse Mastitis b Neugeborenen                           | P76.0 | Mekoniumpfropf-Syndrom   |
| P39.1 | Konjunkt u Dakryozystitis b Neugeborenen                     | P78.0 | Darmperforation in Perinatalperiode                            |
| P39.2 | Intraamniale Infektion Fetus, aonkl                          | P78.1 | Sonstige Peritonitis b Neugeborenen                            |
| P39.3 | Harnwegsinfektion b Neugeborenen                             | P78.2 | Hämatemesis u Meläna b Neugeb Verschluck mütterl Blut          |
| P39.4 | Hautinfektion b Neugeborenen                                 | P80.0 | Kältesyndrom b Neugeborenen                                    |
| P39.8 | Sonst nbez Infektion, für Perinatalperiode spezifisch        | P80.8 | Sonstige Hypothermie b Neugeborenen                            |
| P39.9 | Infektion, für Perinatalperiode spezifisch, nnbez            | P80.9 | Hypothermie b Neugeborenen, nnbez                              |
| P50.0 | Fetaler Blutverlust b Insertio velamentosa [Vasa praevia]    | P81.0 | Umweltbedingte Hyperthermie b Neugeborenen                     |
| P50.1 | Fetaler Blutverlust aus rupturierter Nabelschnur             | P81.8 | Sonst nbez Störung Temperaturregulation Neugeborenes           |
| P50.2 | Fetaler Blutverlust aus Plazenta                             | P81.9 | Störung Temperaturregulation Neugeborenes, nnbez               |
| P50.3 | Blutung in and Mehrling (fetofetal)                          | P83.0 | Sclerema neonatorum  |
| P50.4 | Blutg in Kreislauf Mutter (fetomaternal)                     | P83.2 | Hydrops fetalis, nicht d hämolytische KH bedingt               |
| P50.5 | Fet Blutverlust durchtr Ende Nabelschnur and Mehrling        | P93   | Reakt/Intoxikat d AM/Drogen, an Feten/Neugeb verab             |
| P50.8 | Sonstiger fetaler Blutverlust                                | P94.1 | Angeborene Muskelhypertonie                                    |
| P50.9 | Fetaler Blutverlust, nnbez                                   | P94.8 | Sonst Störung Muskeltonus b Neugeborenen                       |
| P51.0 | Massive Nabelblutung b Neugeborenen                          | P94.9 | Störung Muskeltonus b Neugeborenen, nnbez                      |
| P51.8 | Sonstige Nabelblutungen b Neugeborenen                       | P95   | Fetaltod nnbez Ursache   |
| P51.9 | Nabelblutung b Neugeborenen, nnbez                           | P96.0 | Angeborene Niereninsuffizienz                                  |
| P52.0 | Intraventrik (nichttraumat) Blutg 1. Grad Fetus/Neugeb       | P96.1 | EntzugSympt Neugeb b Einn abh-erz AM/Drogen d Mutter           |
| P52.1 | Intraventrik (nichttraumat) Blutg 2. Grad Fetus/Neugeb       | P96.2 | EntzugsSympt b therapeut Anwendung v AM Neugeb                 |
| P52.2 | Intraventrik (nichttraumat) Blutg 3. Grad Fetus/Neugeb       | P96.3 | Weite Schädelnähte b Neugeborenen                              |
| P52.3 | Nnbez intraventrik (nichttraumat) Blutung Fetus/Neugeb       | P96.4 | SchwangAbbruch als Ursache v Zuständen Fetus/Neugeb            |
| P52.4 | Intrazerebrale (nichttraumat) Blutung Fetus/Neugeb           | P96.5 | Komplik b intraut Eingriff, aonkl, als Urs v Zust Fetus/Neugeb |
| P52.5 | Subarachn Blutung (nichttraumat) Fetus/Neugeb                | P96.8 | Sonst nbez Zustände m Ursprung in Perinatalperiode             |
| P52.6 | Kleinhirnblutg (nichttraum)/Blutg Fossa cranii post Fet/Neub | P96.9 | Zustand m Ursprung in Perinatalperiode, nnbez                  |
| P52.8 | So intrakranielle (nichttraumat) Blutg Fetus/Neugeb          | Z38.0 | Einling, Geburt im Krankenhaus                                 |
| P52.9 | Intrakranielle (nichttraumat) Blutg Fetus/Neugeb, nnbez      | Z38.1 | Einling, Geburt außerhalb Krankenhaus                          |
| P54.0 | Hämatemesis b Neugeborenen                                   | Z38.2 | Einling, Geburtsort nnbez                                      |
| P54.1 | Meläna b Neugeborenen  | Z38.3 | Zwilling, Geburt im Krankenhaus                                |
| P54.2 | Rektumblutung b Neugeborenen                                 | Z38.4 | Zwilling, Geburt außerhalb Krankenhaus                         |
| P54.3 | Sonst gastrointestinale Blutg b Neugeborenen                 | Z38.5 | Zwilling, Geburtsort nnbez                                     |
| P54.4 | Nebennierenblutung b Neugeborenen                            | Z38.6 | Anderer Mehrling, Geburt im Krankenhaus                        |
| P54.5 | Hautblutung b Neugeborenen                                   | Z38.7 | Anderer Mehrling, Geburt außerhalb Krankenhaus                 |
| P54.6 | Blutung aus Vagina b Neugeborenen                            | Z38.8 | Anderer Mehrling, Geburtsort nnbez                             |
| P54.8 | Sonstige nbez Blutungen b Neugeborenen                       |       |  |

**Prozedur für MDC 15 (MDC15-1)**

|           |  |           |  |
|-----------|--|-----------|--|
| 33.50↔    | Lungentransplantation, n.n.bez.                        | 37.51.20↔ | Herz-Retransplantation während desselben stationären Aufenthalts |
| 33.51↔    | Einseitige Lungentransplantation                       | 37.51.99↔ | Herztransplantation, sonstige                                    |
| 33.52↔    | Beidseitige Lungentransplantation                      | 41.00.00↔ | Transplantation von Knochenmark Stammzellen n.n.bez.             |
| 33.53↔    | LungenRetransplantation während dess stationären Aufnh | 41.00.05↔ | Transplantation von Knochenmarkstammzellen, Fremdbezug           |
| 33.6x.00↔ | Kombinierte Herz-Lungentransplantation, n.n.bez.       | 41.00.09↔ | Sonstige Transplantation von Knochenmark Stammzellen             |
| 33.6x.10↔ | Komb HerzLungenRetx während dess stationären Aufnh     | 41.00.11↔ | STBoost na erf TrPI hämatop SZ, oh In-vitro-Aufb                 |
| 33.6x.99↔ | Kombinierte Herz-Lungentransplantation, sonstige       | 41.00.18↔ | STBoost na erf TrPI hämatop SZ, na In-vitro-Aufb                 |
| 37.51.00↔ | Herztransplantation, n.n.bez.                          | 41.01.01↔ | TrPI von Knochenm SZ, autolog, oh In-vitro-Aufb                  |
| 37.51.10↔ | Herztransplantation                                    |           |  |

|           |   |           |   |
|-----------|---|-----------|---|
| 41.02.11↔ | TrPI allo KM SZ n-HLA-id In-vitr-Auf Diff 1 AG v Sp             | 41.06.03↔ | Transfusion von Nabelschnurblutstammzellen allogenen verwandt     |
| 41.02.12↔ | TrPI allo KM SZ n-HLA-id In-vitr-Auf Diff 2-3 AG v Sp           | 41.06.04↔ | Transfusion von Nabelschnurblutstammzellen, allogenen, Fremdbezug |
| 41.02.21↔ | TrPI allo KM SZ n-HLA-id In-vitr-Auf AG n v Sp                  | 41.07.01↔ | Autologe hämatop SZ TrPI, na in-vitro-Aufbereit                   |
| 41.02.31↔ | TrPI allo KM SZ HLA-ident In-vitr-Auf AG verw Spen              | 41.07.02↔ | Autol hämatop SZ TrPI, SZSupport na Chemother                     |
| 41.02.41↔ | TrPI allo KM SZ HLA-ident In-vitr-Auf AG n verw Sp              | 41.08.01↔ | TrPI allo häm SZ n-HLA-id In-vitr-Auf Diff 1 AG v Sp              |
| 41.03.01↔ | TrPI allo KM SZ n-HLA-ident oh In-vitr-Auf AG v Sp              | 41.08.02↔ | TrPI allo häm SZ n-HLA-id I-vit-Auf Diff 2-3 AG v Sp              |
| 41.03.11↔ | TrPI allo KM SZ n-HLA-id oh In-vitr-Auf AG n v Sp               | 41.08.11↔ | TrPI allo häm SZ n-HLA-id I-vi-Au n v Sp                          |
| 41.03.21↔ | TrPI allo KM SZ HLA-ident oh In-vitr-Auf AG v Sp                | 41.08.21↔ | TrPI allo häm SZ HLA-id I-vi-Au nv Sp                             |
| 41.03.31↔ | TrPI allo KM SZ HLA-ident oh In-vitr-Auf AG n v Sp              | 41.08.31↔ | TrPI allo häm SZ HLA-id I-vi-Au nv Sp                             |
| 41.04.01↔ | Autolog hämatop SZ TrPI, ohne in-vitro-Aufbereitung             | 41.09.01↔ | TrPI Knochenm SZ, autolog, na In-vitro-Aufbereit                  |
| 41.05.01↔ | Allo hämatop SZ TrPI, n-HLA-id, oh in-vitr-Auf v Sp             | 50.51.00↔ | Auxiliäre Lebertransplantation, n.n.bez.                          |
| 41.05.11↔ | Allo hämat SZ TrPI, n-HLA-id, oh in-vitr-Auf n v Sp             | 50.51.10↔ | Aux Lebtx, Aux LebRetx während dess stat Aufnh                    |
| 41.05.21↔ | SZ-TX, allog, HLA-id, m in-vitro, verw                          | 50.51.99↔ | Auxiliäre Lebertransplantation, sonstige                          |
| 41.05.31↔ | SZ-TX, allog, HLA-id, oh in-vitr-Auf n v Sp                     | 50.59.00↔ | Sonstige Lebertransplantation, n.n.bez.                           |
| 41.05.41↔ | Allog periph hämatop Stammztl, Ni HLAident, Fremdbezug          | 50.59.10↔ | Sonstige Lebtx, Lebtx, gesamtes Organ                             |
| 41.05.51↔ | Allog periph hämatop Stammzellen, HLAident, Fremdbezug          | 50.59.11↔ | Sonstige Lebertransplantation, Lebertransplantation, Split-Leber  |
| 41.06.00↔ | Nabelschnurblut-Stammzell-Transplantation, n.n.bez.             | 50.59.20↔ | S Lbrtx, LbRtx, gsmts Orgn, währ dss stt Afnh                     |
| 41.06.01↔ | Transfusion von Nabelschnurblutstammzellen allogenen unverwandt | 50.59.21↔ | So Lebtx, LebRetx, SplitLeb, währ dss stat Aufnh                  |
| 41.06.02↔ | Transfusion von Nabelschnurblutstammzellen autogenen            | 50.59.99↔ | Sonstige Lebertransplantation, sonstige                           |

**ADRG P01****Neugeborenes, verstorben < 5 Tage nach Aufnahme mit signifikanter OR-Prozedur**

Entlassungsgrund ist gleich Verstorben (07) und Verweildauer < 5 Tage und (jede OR-Prozedur außer Tabelle P01-1 oder Dauer der maschinellen Beatmung > 95 Stunden)

**DRG P01Z****Neugeborenes, verstorben < 5 Tage nach Aufnahme mit signifikanter OR-Prozedur****Prozedur P01-1**

|        |  |        |  |
|--------|--|--------|--|
| 25.92↔ | Linguale Frenulektomie                               | 53.11↔ | Beidseitige Operation von direkten Inguinalhernien   |
| 53.00↔ | Einseitige Operation einer Inguinalhernie, n.n.bez.  | 53.12↔ | Beidseitige Operation von indirekten Inguinalhernien |
| 53.01↔ | Einseitige Operation einer direkten Inguinalhernie   | 53.13↔ | Bds OP von IngHern, einer direkten und einer indir   |
| 53.02↔ | Einseitige Operation einer indirekten Inguinalhernie | 53.14↔ | Bds OP von direkten IngHern mit Tx oder Prothese     |
| 53.03↔ | eins OP einer dir IngHern mit Tx oder Prothese       | 53.15↔ | Bds OP von indir IngHern mit Tx oder Prothese        |
| 53.04↔ | Operation einer indir IngHern mit Tx oder Prothese   | 53.16↔ | Bds OP von IngHern, e dir und e indir m Tx o Proth   |
| 53.05↔ | OP einer IngHern mit Tx oder Prothese, n.n.bez.      | 53.17↔ | Bds OP von IngHern mit Tx oder Prothese, n.n.bez.    |
| 53.10↔ | Beidseitige Operation von Inguinalhernien, n.n.bez.  | 64.0↔  | Zirkumzision   |

**ADRG P02****Kardiothorakale oder Gefäßeingriffe bei Neugeborenen**

Prozedur in Tabelle P02-1

**DRG P02A****Kardiothorakale oder Gefäßeingriffe bei Neugeborenen mit Beatmung > 143 Stunden**

Dauer der maschinellen Beatmung > 143 Stunden

**DRG P02B****Kardiothorakale oder Gefäßeingriffe bei Neugeborenen ohne Beatmung > 143 Stunden****Prozedur P02-1**

|           |   |           |   |
|-----------|---|-----------|---|
| 35.00↔    | Valvulotomie am geschlossenen Herzen, Klappe nicht bezeichnet | 35.12.20↔ | Rk d Mtrkl a off Herz, oh Ers, b kng Klppnm d Hr            |
| 35.01↔    | Valvulotomie am geschlossenen Herzen, Aortenklappe            | 35.12.99↔ | Valvuloplastik d Mitralkl a off Herz, oh Ers, sonstige      |
| 35.02↔    | Valvulotomie am geschlossenen Herzen, Mitralklappe            | 35.13.00↔ | Valvuloplastik d Pulmklapp a off Herz, oh Ers, n.n.bez.     |
| 35.03↔    | Valvulotomie am geschlossenen Herzen, Pulmonalklappe          | 35.13.10↔ | Valvulotomie der Pulmonalklappe am offenen Herzen           |
| 35.04↔    | Valvulotomie am geschlossenen Herzen, Trikuspidalklappe       | 35.13.20↔ | Rk d Plmkipp a off Herz, oh Ers, b kng Klppnm d Hr          |
| 35.10↔    | ValvPlast am off Herz, ohne Ersatz, Klap nicht bez            | 35.13.99↔ | Valvuloplastik d Pulmklapp a off Herz, oh Ers, sonstige     |
| 35.11.00↔ | Valvuloplastik d Aortklapp a off Herz, oh Ers, n.n.bez.       | 35.14.00↔ | Valvplast d Trikusplap a off Herz, oh Ers, n.n.bez.         |
| 35.11.10↔ | Valvulotomie der Aortenklappe am offenen Herzen               | 35.14.10↔ | Valvulotomie der Trikuspidalklappe am offenen Herzen        |
| 35.11.20↔ | Rk d Artklpp a off Herz, oh Ers, b kng Klppnm d Hr            | 35.14.11↔ | Segelrekonstruktion der Trikuspidalklappe am offenen Herzen |
| 35.11.99↔ | Valvuloplastik d Aortklapp a off Herz, oh Ers, sonstige       | 35.14.20↔ | Rk d Trkspklp a off Herz, oh Ers, b kng Klppnm d Hr         |
| 35.12.00↔ | Valvuloplastik d Mitralkl a off Herz, oh Ers, n.n.bez.        | 35.14.99↔ | Valvuloplastik d Trikusplap a off Herz, oh Ers, So          |
| 35.12.10↔ | Valvulotomie der Mitralklappe am offenen Herzen               | 35.19.00↔ | Valvuloplastik a off Herz, oh Ers, So Klap, n.n.bez.        |
| 35.12.11↔ | Segelrekonstruktion der Mitralklappe am offenen Herzen        | 35.19.10↔ | Rk e AVKlp a off Herz, oh Ers, b kng Klppnm d Hr            |
|           |   | 35.19.11↔ | Rk e Trncsklpp a off Herz, oh Ers, b kng Klppnm d Hr        |

|           |  |           |   |
|-----------|--|-----------|---|
| 35.19.99↔ | Valvuloplastik a off Herz, oh Ers, So Klap, So                 | 35.62↔    | Korrektur eines Ventrikelseptumdefektes mit Bio-Graft         |
| 35.20↔    | Herzklappenersatz, Klappe nicht bezeichnet                     | 35.63↔    | Korrektur von Endokardkissendefekten (AV-Kanal) mit Bio-Graft |
| 35.21.00↔ | Aortenklappenersatz mit Graft, n.n.bez.                        | 35.70↔    | So ni näher bez Korr von ni näher bez HerzseptDef             |
| 35.21.10↔ | Aortenklappenersatz mit Graft, Bioprothese                     | 35.71↔    | Sonstige nicht näher bez Korrektur eines VHSeptDef            |
| 35.21.20↔ | Implant e klappentragenden Gefprothese, biol Aortklapp         | 35.72.00↔ | Korrektur eines Ventrikelseptumdefektes, n.n.bez.             |
| 35.21.99↔ | Aortenklappenersatz mit Graft, sonstige                        | 35.72.10↔ | Verschluss eines erworbenen Ventrikelseptumdefektes           |
| 35.22.00↔ | Sonstiger Aortenklappenersatz, n.n.bez.                        | 35.72.99↔ | Korrektur eines Ventrikelseptumdefektes, sonstige             |
| 35.22.10↔ | Minimal-invasive Implantation einer Aortenklappe, n.n.bez.     | 35.73↔    | So u ni näh bez Korr v Endokardkissendef (AV-Kan)             |
| 35.22.11↔ | Minimal-invasive Implantation einer Aortenklappe, transapikal  | 35.81↔    | Totalkorrektur einer Fallot-Tetralogie                        |
| 35.22.19↔ | Minimal-invasive Implantation einer Aortenklappe, sonstige     | 35.82↔    | Totalkorrektur von total falsch mündenden Pulmonalvenen       |
| 35.22.20↔ | Aortenklappenersatz durch Autotransplantation [Ross-Operation] | 35.83↔    | Totale Rekonstruktion des Truncus arteriosus                  |
| 35.22.30↔ | Implant e klappentr Gefprothese, mechanische Aortklapp         | 35.84↔    | Totalkorr d Transp d gross Gef, ni andorts klass              |
| 35.22.99↔ | Sonstiger Aortenklappenersatz, sonstige                        | 35.91↔    | Interatriale Transposition des venösen Rückflusses            |
| 35.23↔    | Mitralklappenersatz mit Graft                                  | 35.92↔    | Erzeug eines Cond zw rechtem Ventr und PulmonArt              |
| 35.24↔    | Sonstiger Mitralklappenersatz                                  | 35.93↔    | Erzeugen eines Conduits zwischen linkem Ventrikel und Aorta   |
| 35.25.00↔ | Pulmonalklappenersatz mit Graft, n.n.bez.                      | 35.94↔    | Erzeugen eines Conduits zwischen Vorhof und Pulmonalarterie   |
| 35.25.10↔ | Pulmonalklappenersatz mit Graft, Bioprothese                   | 35.95.00↔ | Revision einer Korrekturoperation am Herzen, n.n.bez.         |
| 35.25.20↔ | Implant e klappentr Gefprothese, biol Pulmonalklappe           | 35.95.10↔ | Prothesenrefixation eines Herzklappenersatzes, n.n.bez.       |
| 35.25.99↔ | Pulmonalklappenersatz mit Graft, sonstige                      | 35.95.11↔ | Prothesenrefixation eines Aortenklappenersatzes               |
| 35.26.00↔ | Sonstiger Pulmonalklappenersatz, n.n.bez.                      | 35.95.12↔ | Prothesenrefixation eines Mitralklappenersatzes               |
| 35.26.10↔ | Minimal-invasive Implantation einer Pulmonalklappe, n.n.bez.   | 35.95.13↔ | Prothesenrefixation eines Pulmonalklappenersatzes             |
| 35.26.19↔ | Minimal-invasive Implantation einer Pulmonalklappe, sonstige   | 35.95.14↔ | Prothesenrefixation eines Trikuspidalklappenersatzes          |
| 35.26.20↔ | Implant e klappentr Gefprothese, Mech Pulmonalklappe           | 35.95.19↔ | Prothesenrefixation eines Herzklappenersatzes, sonstige       |
| 35.26.99↔ | Sonstiger Pulmonalklappenersatz, sonstige                      | 35.95.99↔ | Revision einer Korrekturoperation am Herzen, sonstige         |
| 35.27↔    | Trikuspidalklappenersatz mit Graft                             | 35.98.00↔ | Sonstige Operationen an Herzsepten, n.n.bez.                  |
| 35.28↔    | Sonstiger Trikuspidalklappenersatz                             | 35.98.10↔ | Prktntrnsmnl n Vrschl e Vhsptmdfcts, n.n.bz.                  |
| 35.29.00↔ | Herzklappenersatz, sonstige Klappe, n.n.bez.                   | 35.98.11↔ | Perktranslu Vrschl e Vhseptumdefektes (ein Vrschldv)          |
| 35.29.10↔ | Ers d AVKlappe b kongenitalen Klappenanomalien d Herz          | 35.98.12↔ | Prktrnsl Vrschl e Vhsptmdfcts (mhr als ein Vrschldv)          |
| 35.29.20↔ | Ers d TruncusKlap b kongenitalen Klappanom d Herz              | 35.98.19↔ | Perkutanentransluminalen Vrschl e Vhseptumdefektes, So        |
| 35.29.99↔ | Herzklappenersatz, sonstige Klappe, sonstige                   | 35.98.30↔ | Perkutanentransluminalen Vrschl e Vsd                         |
| 35.31↔    | Papillarmuskeloperation  | 35.98.99↔ | Sonstige Operationen an Herzsepten, sonstige                  |
| 35.32↔    | Sehnenfaden-Operation  | 35.99.00↔ | Sonstige Operationen an Herzklappen, n.n.bez.                 |
| 35.33.00↔ | Anuloplastik, n.n.bez.   | 35.99.10↔ | Sonstige Operationen b kong Klappanom d Herz, n.n.bez.        |
| 35.33.10↔ | Anuloplastik der Mitralklappe, n.n.bez.                        | 35.99.11↔ | Sonstige Operationen b kong Klappanom d Herz, Aortklapp       |
| 35.33.11↔ | Anuloplastik der Mitralklappe, offen                           | 35.99.12↔ | Sonstige Operationen b kong Klappanom d Herz, Mitralkl        |
| 35.33.19↔ | Anuloplastik der Mitralklappe, sonstige                        | 35.99.13↔ | Sonstige Op b kong Klappanom d Herz, Pulmonalklappe           |
| 35.33.99↔ | Anuloplastik, sonstige   | 35.99.14↔ | Sonstige Op b kong Klappanom d Herz, Trikuspidalklappe        |
| 35.34↔    | Infundibulektomie  | 35.99.15↔ | So Op b kong Klappanom d Herz, AV o Trunkusklappe             |
| 35.35.00↔ | Operationen an den Trabeculae carneae cordis, n.n.bez.         | 35.99.19↔ | Sonstige Op b kong Klappanom d Herz, sonstige Klap            |
| 35.35.10↔ | Subvalvuläre fibröse o muskuläre Res an d Aortklapp            | 35.99.20↔ | Sonstige Operationen an Herzklappen, minimal-invasiv          |
| 35.35.99↔ | Operationen an den Trabeculae carneae cordis, sonstige         | 35.99.99↔ | Sonstige Operationen an Herzklappen, sonstige                 |
| 35.39.00↔ | Op an and an d Herzkl angrenz Strukturen, n.n.bez.             | 36.03↔    | Koronarangioplastik am offenen Thorax                         |
| 35.39.10↔ | Supravalvuläre Resektion, Herzklappe, n.n.bez.                 | 36.09↔    | Sonstige Koronararterien-Desobliteration                      |
| 35.39.11↔ | Supravalvuläre Resektion, Aortenklappe                         | 36.10.00↔ | Aortokoronarer Bypass zur Myokard-Revaskularisation, n.n.bez. |
| 35.39.12↔ | Supravalvuläre Resektion, Pulmonalklappe                       | 36.10.11↔ | Aortokor Byp zur MyokRevaskularisation, konv Technik          |
| 35.39.19↔ | Supravalvuläre Resektion, sonstige Herzklappe                  | 36.10.12↔ | Aortokor Byp zur MyokRevask, d mininv Technik                 |
| 35.39.99↔ | Op an and an d Herzkl angrenz Strukturen, sonstige             | 36.10.19↔ | Aortokor Byp zur MyokRevask, sonstige Technik                 |
| 35.41.00↔ | Vergrößerung eines bestehenden Vorhofseptumdefektes, n.n.bez.  | 36.10.99↔ | Aortokoronarer Bypass zur Myokard-Revaskularisation, sonstige |
| 35.41.10↔ | Vergrößerung e besteh Vorhofseptumdefektes, off Tech           | 36.11.00↔ | (Aorto)koronarer Byp an e einz Koronararterie, n.n.bez.       |
| 35.41.20↔ | Vergröss e besteh Vorhofseptumdefektes, geschl Tech            | 36.11.11↔ | (Aorto)koronarer Byp an e einz Korart, konv Technik           |
| 35.41.99↔ | Vergrößerung eines bestehenden Vorhofseptumdefektes, sonstige  | 36.11.12↔ | (Aorto)koro Byp an e einz Korart, d mininv Technik            |
| 35.42.00↔ | Bildung von Herzseptumdefekten, n.n.bez.                       | 36.11.19↔ | (Aorto)koronarer Byp an e einz Korart, sonstige Technik       |
| 35.42.10↔ | Bildung von Herzseptumdefekten, offene Technik                 | 36.11.99↔ | (Aorto)koronarer Byp an e einz Koronararterie, sonstige       |
| 35.42.20↔ | Bildung von Herzseptumdefekten, geschlossene Technik           | 36.12.00↔ | (Aorto)koronarer Bypass an zwei Koronararterien, n.n.bez.     |
| 35.42.99↔ | Bildung von Herzseptumdefekten, sonstige                       | 36.12.11↔ | (Aorto)koronarer Byp an 2 Koronararterien, konv Technik       |
| 35.43.00↔ | Vergröss e besteh Ventrikelseptumdefektes, n.n.bez.            | 36.12.12↔ | (Aorto)koro Byp an 2 Korart, d minimalinvasive Technik        |
| 35.43.10↔ | Vergröss e besteh Ventrikelseptumdefektes, off Tech            | 36.12.19↔ | (Aorto)koro (Aorto)koro Byp an 2 Korart, So Technik           |
| 35.43.20↔ | Vergröss e besteh Ventrikelseptumdefektes, geschl Tech         | 36.12.99↔ | (Aorto)koronarer Bypass an zwei Koronararterien, sonstige     |
| 35.43.99↔ | Vergrößerung e besteh Ventrikelseptumdefektes, So              | 36.13.00↔ | (Aorto)koronarer Bypass an drei Koronararterien, n.n.bez.     |
| 35.50↔    | Korr von nicht näher bez HerzseptDef mit Prothese              | 36.13.11↔ | (Aorto)koronarer Byp an 3 Koronararterien, konv Technik       |
| 35.51↔    | Korr eines VHSeptDef mit Prothese, offene Technik              | 36.13.12↔ | (Aorto)koro Byp an 3 Korart, d minimalinvasive Technik        |
| 35.52↔    | Korr eines VHSeptDef mit Prothese, geschl Technik              | 36.13.19↔ | (Aorto)koronarer Byp an 3 Korart, sonstige Technik            |
| 35.53↔    | Korrektur Ventrikelseptumdefekt mit Prothese, offener Zugang   | 36.13.99↔ | (Aorto)koronarer Bypass an drei Koronararterien, sonstige     |
| 35.54↔    | Korrektur von Endokardkissendefekten (AV-Kanal) mit Prothese   | 36.14.00↔ | (Art)kr (Art)kr Byp an 4 u mhr Krrt, n.n.bz.                  |
| 35.55↔    | Korrektur eines Ventrikelseptumdefektes                        | 36.14.11↔ | (Aorto)koronarer Byp an 4 und mehr Korart, konv Technik       |
| 35.60↔    | Korr eines nicht bez HerzseptDef mit Bio-Graft                 | 36.14.12↔ | (Aorto)koro Byp an 4 und mehr Korart, d mininv Technik        |
| 35.61↔    | Korrektur eines Vorhofseptumdefektes mit Bio-Graft             | 36.14.19↔ | (Aorto)koro (Aorto)koro Byp an 4 u mehr Korart, So Tech       |
|           |  | 36.14.99↔ | (Aorto)koro (Aorto)koro Byp an 4 und mehr Korart, So          |
|           |  | 36.15↔    | Einf Bypass zwischen A. mamma interna und KorArt              |
|           |  | 36.16↔    | Zweifacher A. mamma interna-Koronararterien Bypass            |

|           |  |           |  |
|-----------|--|-----------|--|
| 36.17↔    | Abdomino-koronarer Arterien-Bypass                               | 37.65.52↔ | Dauer d Bhdl m e unvntr extrk Pmp: 48 bs unt 96 Std          |
| 36.19↔    | Sonstige Bypass-Anastomose zur Myokard Revaskularisation         | 37.65.53↔ | Dauer d Bhdl m e univentr ekstrak Pumpe: 96 Std u läng       |
| 36.2↔     | Myokard-Revaskularisation mit Arterien-Implantat                 | 37.65.60↔ | Dauer d Bhdl mit e biventr ekstrak Pumpe, n.n.bez.           |
| 36.31↔    | Transmyokardiale Revaskularisation am offenen Thorax             | 37.65.61↔ | Dauer d Bhdl m e biventr ekstrak Pumpe: wenig als 48 Std     |
| 36.32.00↔ | Sonstige transmyokardiale Revaskularisation, n.n.bez.            | 37.65.62↔ | Dauer d Bhdl m e bvnttr extrk Pmp: 48 bs unt 96 Std          |
| 36.32.99↔ | Sonstige transmyokardiale Revaskularisation, sonstige            | 37.65.69↔ | Dauer d Bhdl mit e biventr ekstrak Pumpe: mehr Stunden       |
| 36.33↔    | Endoskopische transmyokardiale Revaskularisation                 | 37.65.99↔ | Implant von äusserlichem herzunterst System, sonstige        |
| 36.34↔    | Perkutane transmyokardiale Revaskularisation                     | 37.66.00↔ | Einsetz von implantbar herzunterst System, n.n.bez.          |
| 36.39.00↔ | Sonstige Herz-Revaskularisation, n.n.bez.                        | 37.66.10↔ | Implant (offen chir) e intrakorporalen Pumpe, n.n.bez.       |
| 36.39.10↔ | Herz-Revaskularisation durch Koronararterienpatch                | 37.66.11↔ | Implant (offen chir) e intrakorp Pumpe, univentrikulär       |
| 36.39.11↔ | Revision eines Koronararterienbypass                             | 37.66.12↔ | Implant (offen chir) e intrakorporalen Pumpe, biventr        |
| 36.39.12↔ | Neuanlage eines Koronararterienbypass                            | 37.66.19↔ | Implant (offen chir) e intrakorporalen Pumpe, sonstige       |
| 36.39.13↔ | Transposition von Koronararterien                                | 37.66.99↔ | Einsetz von implantbar herzunterst System, sonstige          |
| 36.39.14↔ | HerzRevas k m fr A. mamm intTx (IMATx)                           | 37.67↔    | Implantation eines herzmuskelstimulierenden Systems          |
| 36.39.99↔ | Sonstige Herz-Revaskularisation, sonstige                        | 37.91↔    | Offene Herzmassage   |
| 36.91↔    | Korrektur eines Koronargefäss-Aneurysmas                         | 37.99.00↔ | Sonstige Operationen an Herz und Perikard, n.n.bez.          |
| 36.99.00↔ | Sonstige Operationen an Herzgefässen n.n.bez.                    | 37.99.10↔ | Intramyokardiale Stammzelltherapie, n.n.bez.                 |
| 36.99.10↔ | Intrakoronare Stammzelltherapie, n.n.bez.                        | 37.99.11↔ | Intramyok Stammzth oh Anr v Stammzfrakt o kult Verm          |
| 36.99.11↔ | Intrakor Stammzth oh Anr v Stammzfrakt o kult Verm               | 37.99.12↔ | Intramyok Stammzth m Anr v Stammzfrakt o kult Verm           |
| 36.99.12↔ | Intrakor Stammzth m Anr v Stammzfrakt o kult Vermehrung          | 37.99.19↔ | Intramyokardiale Stammzelltherapie, sonstige                 |
| 36.99.19↔ | Intrakoronare Stammzelltherapie, sonstige                        | 37.99.20↔ | Operationen bei kongenitalen Anomalien des Herzens, n.n.bez. |
| 36.99.20↔ | Operationen bei kongenitalen Anomalien der Herzgefässe           | 37.99.21↔ | Korrektur eines Double-outlet-right-ventricle vom Fallot-Typ |
| 36.99.30↔ | Rekonstruktion des Koronarostiums                                | 37.99.22↔ | Korrektur eines sonstigen Double-outlet-right-ventricle      |
| 36.99.40↔ | Sympathektomie der Koronararterien                               | 37.99.23↔ | Op an e funktionell/morphologisch univentrikulären Herz      |
| 36.99.99↔ | Sonstige Operationen an Herzgefässen, sonstige                   | 37.99.24↔ | Korrektur eines Cor triatriatum                              |
| 37.10↔    | Inzision am Herzen n.n.bez.                                      | 37.99.25↔ | Korrektur eines Absent Pulmonary Valve Syndrom               |
| 37.11.00↔ | Kardiotomie, n.n.bez.  | 37.99.29↔ | Operationen bei kongenitalen Anomalien des Herzens, sonstige |
| 37.11.10↔ | Epikardiale, endokardiale und epimyokardiale Inzision            | 37.99.30↔ | Ligatur eines Herzohres                                      |
| 37.11.99↔ | Kardiotomie, sonstige  | 37.99.80↔ | Reoperation an Herz und Perikard                             |
| 37.32↔    | Aneurysmektomie am Herzen  | 37.99.99↔ | Sonstige Operationen an Herz und Perikard, sonstige          |
| 37.33.00↔ | Exz o Destr v and Läs o Gew d Herz, off Zug, n.n.bez.            | 38.04.00↔ | Inzision der Aorta, n.n.bez.                                 |
| 37.33.10↔ | Exz o Destr a Reizleitungssystem, off Zugang, n.n.bez.           | 38.04.10↔ | Inzision von Aorta ascendens und Aortenbogen                 |
| 37.33.11↔ | Exz o Dstr a Reizleitngssystm,off Zg, abltv Mssn b Tchyrrhythmie | 38.04.20↔ | Inzision der Aorta descendens                                |
| 37.33.19↔ | Exz o Destr a Reizleitungssystem, off Zugang, sonstige           | 38.04.30↔ | Inzision der Aorta abdominalis                               |
| 37.33.20↔ | Exz von and Läsion oder Gew d Herzens, offener Zugang            | 38.04.99↔ | Inzision der Aorta, sonstige                                 |
| 37.33.30↔ | Destr von and Läsion oder Gew d Herzens, offener Zugang          | 38.05.00↔ | Inzision von anderen thorakalen Gefässen, n.n.bez.           |
| 37.33.99↔ | Exz o Destr von and Läs o Gew d Herz, off Zugang, So             | 38.05.10↔ | Inzision von anderen thorakalen Arterien                     |
| 37.35↔    | Partielle Ventrikulektomie                                       | 38.05.20↔ | Inzision von thorakalen Venen, n.n.bez.                      |
| 37.41↔    | Implantation von prothetischem herzunterst Syst                  | 38.05.21↔ | Inzision von thorakalen tiefen Venen                         |
| 37.49↔    | Sonstige plastische Rekonstruktion am Herzen und Perikard        | 38.05.29↔ | Inzision von thorakalen Venen, sonstige                      |
| 37.4x.00↔ | Plastische Rekonstruktion von Herz und Perikard, n.n.bez.        | 38.05.99↔ | Inzision von anderen thorakalen Gefässen, sonstige           |
| 37.4x.10↔ | Naht des Perikardes (nach Verletzung)                            | 38.07.00↔ | Inzision von abdominalen Venen, n.n.bez.                     |
| 37.4x.11↔ | Plastische Rekonstruktion des Perikardes, sonstige               | 38.07.10↔ | Inzision von tiefen abdominalen Venen, n.n.bez.              |
| 37.4x.20↔ | Naht des Myokardes (nach Verletzung)                             | 38.07.11↔ | Inzision der V. cava inferior                                |
| 37.4x.21↔ | Plastische Rekonstruktion des Myokard, sonstige                  | 38.07.12↔ | Inzision der V. iliaca                                       |
| 37.4x.99↔ | Plastische Rekonstruktion von Herz und Perikard, sonstige        | 38.07.19↔ | Inzision von tiefen abdominalen Venen, sonstige              |
| 37.52↔    | Implantation eines kompletten Herzersatzsystems                  | 38.07.99↔ | Inzision von abdominalen Venen, sonstige                     |
| 37.62↔    | Einsetzen von nicht-implantierbarem herzunterstützenden System   | 38.15.00↔ | Endarterektomie der anderen thorakalen Gefässe, n.n.bez.     |
| 37.64.00↔ | Entfernung von herzunterstützenden Systemen, n.n.bez.            | 38.15.10↔ | Endarterektomie der A. subclavia                             |
| 37.64.10↔ | Entfernung einer intraaortalen Ballonpumpe                       | 38.15.20↔ | Endarterektomie des Truncus brachiocephalicus                |
| 37.64.20↔ | Entfernung einer extrakorporalen Pumpe                           | 38.15.30↔ | Endarterektomie der A. pulmonalis                            |
| 37.64.30↔ | Entfernung einer parakorporalen Pumpe                            | 38.15.40↔ | Endarterektomie der V. pulmonalis                            |
| 37.64.40↔ | Entfernung eines kompletten Herzersatzsystems (Kunstherz)        | 38.15.99↔ | Endarterektomie der anderen thorakalen Gefässe, sonstige     |
| 37.64.50↔ | Entfernung einer intrakorporalen Pumpe                           | 38.34.00↔ | Resektion der Aorta mit Anastomose, n.n.bez.                 |
| 37.64.60↔ | Entfernung eines äusseren Myokardunterstützungssystems           | 38.34.10↔ | Resektion d Aort ascendens und d Aortenbogens mit Anast      |
| 37.64.70↔ | Entf e transvasal platzierten axial Pumpe zur Kreislauf          | 38.34.20↔ | Resektion der Aorta descendens mit Anastomose                |
| 37.64.99↔ | Entfernung von herzunterstützenden Systemen, sonstige            | 38.34.30↔ | Resektion der Aorta abdominalis mit Anastomose               |
| 37.65.00↔ | Implant von äusserlichem herzunterst System, n.n.bez.            | 38.34.99↔ | Resektion der Aorta mit Anastomose, sonstige                 |
| 37.65.10↔ | Implnt (ffn chr) e extrk Pmp (z.B. Kreislp o Zntmpmp), n.n.bz.   | 38.35.00↔ | Resektion von thorakalen Gefässen mit Anastomose, n.n.bez.   |
| 37.65.11↔ | Implnt (ffn chr) e extrk Pmp (z.B. Kreislp o Zntmpmp), unvntr    | 38.35.10↔ | Resektion von thorakalen Arterien mit Anastomose, n.n.bez.   |
| 37.65.12↔ | Implnt (ffn chr) e extrk Pmp (z.B. Kreislp o Zntmpmp), bvnttr    | 38.35.11↔ | Resektion der A. subclavia mit Anastomose                    |
| 37.65.19↔ | Implnt (ffn chr) e extrk Pmp (z.B. Kreislp o Zntmpmp), S         | 38.35.12↔ | Resektion des Truncus brachiocephalicus mit Anastomose       |
| 37.65.20↔ | Implant (offen chir) e parakorporalen Pumpe, n.n.bez.            | 38.35.13↔ | Resektion der A. pulmonalis mit Anastomose                   |
| 37.65.21↔ | Implant (offen chir) e parak Pumpe, univentrikulär               | 38.35.19↔ | Resektion von thorakalen Arterien mit Anastomose, sonstige   |
| 37.65.22↔ | Implant (offen chir) e parakorporalen Pumpe, biventr             | 38.35.20↔ | Resektion von thorakalen Venen mit Anastomose, n.n.bez.      |
| 37.65.29↔ | Implant (offen chir) e parakorporalen Pumpe, sonstige            | 38.35.21↔ | Resektion der V. pulmonalis mit Anastomose                   |
| 37.65.50↔ | Dauer d Bhdl m e univentr ekstrak Pumpe, n.n.bez.                | 38.35.22↔ | Resektion der V. subclavia mit Anastomose                    |
| 37.65.51↔ | Dauer d Bhdl m e unvntr extrk Pmp: wng als 48 Std                | 38.35.23↔ | Resektion der V. cava superior mit Anastomose                |
|           |  | 38.35.28↔ | Res von thorakalen von sonstigen tiefen Venen m Anast        |
|           |  | 38.35.29↔ | Resektion von thorakalen Venen mit Anastomose, sonstige      |

|           |  |           |   |
|-----------|--|-----------|---|
| 38.35.99↔ | Resektion von thorakalen Gefässen mit Anastomose, sonstige       | 39.56.50↔ | Plast Rekonstruktion abd Venen m GewPatch, n.n.bez.             |
| 39.0x.00↔ | Shunt einer systemischen zur Pulmonalarterie, n.n.bez.           | 39.56.51↔ | Plastische Rekonstruktion der V. cava inferior mit Gewebe-Patch |
| 39.0x.10↔ | Anast zwischen A. subcl und A. pulmon (BlalockTaussig)           | 39.56.52↔ | Plastische Rekonstruktion der V. iliaca mit Gewebe-Patch        |
| 39.0x.11↔ | Anast zw Aort u A. pulmon dextra (WaterstonCooley)               | 39.56.59↔ | Plast Rekonstruktion abd Venen m GewPatch, sonstige             |
| 39.0x.12↔ | Anst zw Art dscndns u A. plmn snstr (PittsSmith)                 | 39.56.60↔ | Plast Reko von Gef d unt Extrem m GewPatch, n.n.bez.            |
| 39.0x.13↔ | Anast zwischen A. pulmon sinistra und A. pulmon dextra           | 39.56.61↔ | Plast Reko von Aa d unteren Extrem m GewPatch                   |
| 39.0x.20↔ | Prothesenshunt zwischen A. pulmonalis und Aorta, zentral         | 39.56.62↔ | Plast Reko d V. fem und V. poplitea m GewPatch                  |
| 39.0x.21↔ | Prothesenshunt zwischen A. pulmonalis und Aorta, peripher        | 39.56.63↔ | Plast Reko v sonst tief Venen d unt Extrem m GewPatch           |
| 39.0x.22↔ | Anlage eines ventrikulär-pulmonalarteriellen Conduit             | 39.56.64↔ | Plast Reko von oberfl Venen d Oberschenkels m GewPatch          |
| 39.0x.23↔ | Pulmonalarterielles Banding                                      | 39.56.69↔ | Plast Reko von Gef d unteren Extrem m GewPatch, So              |
| 39.0x.24↔ | Shunt e systemischen z Pulmonart, DamusKayStanselOp              | 39.56.99↔ | Plast Rekonstruktion e Blutgef m GewPatch, sonstige             |
| 39.0x.99↔ | Shunt einer systemischen zur Pulmonalarterie, sonstige           | 39.57.00↔ | Plast Reko m synthetischem Patch Graft, n.n.bez.                |
| 39.21.00↔ | Anastomose von der V. cava zur A. pulmonalis, n.n.bez.           | 39.57.10↔ | Plst Rk v Gf an Kpf u H m synth Ptch Grft, n.n.bz.              |
| 39.21.10↔ | GlennOp an e funktionell/morphologisch univentr Herz             | 39.57.11↔ | Plast Reko von intrakr Gef m synthetischem Patch Graft          |
| 39.21.99↔ | Anastomose von der V. cava zur A. pulmonalis, sonstige           | 39.57.12↔ | Plast Reko v extkr Aa an Kopf u Ha m synth Patch Graft          |
| 39.49.00↔ | Sonstige Revision nach vaskulärem Eingriff, n.n.bez.             | 39.57.13↔ | Plast Reko d V. jugularis m synthetischem Patch Graft           |
| 39.49.10↔ | Revision einer Gefäßanastomose                                   | 39.57.19↔ | Plast Reko von Gef an Kopf u Ha m synth Patch Graft, So         |
| 39.49.20↔ | Revision eines vaskulären Implantates                            | 39.57.20↔ | Plst Rk v Gf d ob Extrm m synth Ptch Grft, n.n.bz.              |
| 39.49.21↔ | Wechsel eines vaskulären Implantates                             | 39.57.21↔ | Plast Reko von Aa d ob Extrem m synth Patch Graft               |
| 39.49.22↔ | Entfernung eines vaskulären Implantates                          | 39.57.22↔ | Plst Rk d V. sbcl, V. axll u V. brchiophlc m synth Ptch Grft    |
| 39.49.30↔ | Ersatz eines kardialen Conduit                                   | 39.57.23↔ | Plst Rk v snst tief Vv d ob Extrem m synth Ptch Grft            |
| 39.49.99↔ | Sonstige Revision nach vaskulärem Eingriff, sonstige             | 39.57.29↔ | Plast Reko von Gef d ob Extrem m synth Patch Graft, So          |
| 39.56.00↔ | Plast Rekonstruktion e Blutgef m GewPatch, n.n.bez.              | 39.57.30↔ | Plast Reko von thor Gef m synth Patch Graft, n.n.bez.           |
| 39.56.10↔ | Plast Reko von Gef an Kopf und Ha m GewPatch, n.n.bez.           | 39.57.31↔ | Plast Reko d thorakalen Aort m synth Patch Graft                |
| 39.56.11↔ | Plastische Rekonstruktion von intrakr Gef mit GewPatch           | 39.57.32↔ | Plast Reko d V. pulmon m synthetischem Patch Graft              |
| 39.56.12↔ | Plastische Rekonstruktion der V. jugularis mit Gewebe-Patch      | 39.57.33↔ | Plast Reko d V. cava superior m synth Patch Graft               |
| 39.56.19↔ | Plast Reko von Gef an Kopf und Ha m GewPatch, sonstige           | 39.57.39↔ | Plast Reko von thorakalen Gef m synth Patch Graft, So           |
| 39.56.20↔ | Plast Reko von Gef d ob Extrem m GewPatch, n.n.bez.              | 39.57.40↔ | Plast Reko abd Aa m synthetischem Patch Graft, n.n.bez.         |
| 39.56.21↔ | Plast Rekonstruktion von Aa d ob Extrem m GewPatch               | 39.57.41↔ | Plast Reko d abd Aort m synthetischem Patch Graft               |
| 39.56.22↔ | Plst Rk d V. sbcl, V. axll u V. brchiophlc m GwPtch              | 39.57.42↔ | Plast Reko d Truncus coeliacus m synth Patch Graft              |
| 39.56.23↔ | Plast Reko von sonst tief Venen d ob Extrem m GewPatch           | 39.57.43↔ | Plast Reko d A. gastrica m synthetischem Patch Graft            |
| 39.56.29↔ | Plast Reko von Gef d ob Extrem m GewPatch, sonstige              | 39.57.44↔ | Plast Reko d A. hepatica m synthetischem Patch Graft            |
| 39.56.30↔ | Plast Reko von thorakalen Gef m GewPatch, n.n.bez.               | 39.57.45↔ | Plast Reko d A. lienalis m synthetischem Patch Graft            |
| 39.56.31↔ | Plastische Rekonstruktion der thorakalen Aorta mit Gewebe-Patch  | 39.57.46↔ | Plast Reko d A. renalis m synthetischem Patch Graft             |
| 39.56.32↔ | Plastische Rekonstruktion der V. pulmonalis mit Gewebe-Patch     | 39.57.47↔ | Plast Reko d A. mesenterica m synthetischem Patch Graft         |
| 39.56.33↔ | Plastische Rekonstruktion der V. cava superior mit Gewebe-Patch  | 39.57.48↔ | Plast Reko d A. iliaca m synthetischem Patch Graft              |
| 39.56.39↔ | Plast Reko von thorakalen Gef m GewPatch, sonstige               | 39.57.49↔ | Plast Reko abd Aa m synthetischem Patch Graft, sonstige         |
| 39.56.40↔ | Plastische Rekonstruktion abd Aa m GewPatch, n.n.bez.            | 39.57.50↔ | Plast Reko abd Venen m synth Patch Graft, n.n.bez.              |
| 39.56.41↔ | Plastische Rekonstruktion der abdominalen Aorta mit Gewebe-Patch | 39.57.51↔ | Plast Reko d V. cava inferior m synth Patch Graft               |
| 39.56.42↔ | Plastische Rekonstruktion des Truncus coeliacus mit Gewebe-Patch | 39.57.52↔ | Plast Reko d V. iliaca m synthetischem Patch Graft              |
| 39.56.43↔ | Plastische Rekonstruktion der A. gastrica mit Gewebe-Patch       | 39.57.59↔ | Plast Reko abd Venen m synthetischem Patch Graft, So            |
| 39.56.44↔ | Plastische Rekonstruktion der A. hepatica mit Gewebe-Patch       | 39.57.60↔ | Plst Rk v Gf d unt Extrm m synth Ptch Grft, n.n.bz.             |
| 39.56.45↔ | Plastische Rekonstruktion der A. lienalis mit Gewebe-Patch       | 39.57.61↔ | Plast Reko von Aa d unteren Extrem m synth Patch Graft          |
| 39.56.46↔ | Plastische Rekonstruktion der A. renalis mit Gewebe-Patch        | 39.57.62↔ | Plast Reko d V. fem und V. poplitea m synth Patch Graft         |
| 39.56.47↔ | Plastische Rekonstruktion der A. mesenterica mit Gewebe-Patch    | 39.57.63↔ | Plst Rk v snst tief Vv d unt Extrm m synth Ptch Grft            |
| 39.56.48↔ | Plastische Rekonstruktion der A. iliaca mit Gewebe-Patch         | 39.57.64↔ | Plst Rk v obrfl Vv d Obschnkls m synth Ptch Grft                |
| 39.56.49↔ | Plastische Rekonstruktion abd Aa m GewPatch, sonstige            | 39.57.69↔ | Plast Reko von Gef d unt Extrem m synth Patch Graft, So         |
|           |  | 39.57.99↔ | Plast Reko m synthetischem Patch Graft, sonstige                |
|           |  | 39.58↔    | Plast Reko eines Blutgef mit Patch Graft n.n.bez.               |
|           |  | 54.95↔    | Inzision des Peritoneums  |

**ADRG P03****Neugeborenes, Aufnahmegewicht 1000 - 1499 g mit signifikanter OR-Prozedur oder Beatmung > 95 Stunden**

Aufnahmegewicht < 1500 g und (jede OR-Prozedur außer Tabelle P03-1 oder Dauer der maschinellen Beatmung > 95 Stunden)

**DRG P03A****Neugeborenes, Aufnahmegewicht 1000 - 1499 g mit signifikanter OR-Prozedur oder Beatmung > 95 Stunden, mit mehreren schweren Problemen, mit Beatmung > 479 Stunden**

Mehrere schwere Probleme beim Neugeborenen und Dauer der maschinellen Beatmung > 120 Stunden und Dauer der maschinellen Beatmung > 479 Stunden

**DRG P03B****Neugeborenes, Aufnahmegegewicht 1000 - 1499 g mit signifikanter OR-Prozedur oder Beatmung > 95 Stunden, mit mehreren schweren Problemen, mit Beatmung > 120 und < 480 Stunden**

Mehrere schwere Probleme beim Neugeborenen und Dauer der maschinellen Beatmung > 120 Stunden

**DRG P03C****Neugeborenes, Aufnahmegegewicht 1000 - 1499 g mit signifikanter OR-Prozedur oder Beatmung > 95 Stunden, ohne Beatmung > 120 Stunden oder ohne mehrere schwere Probleme****Prozedur P03-1**

|        |  |        |  |
|--------|--|--------|--|
| 25.92↔ | Linguale Frenulektomie                               | 53.11↔ | Beidseitige Operation von direkten Inguinalhernien   |
| 53.00↔ | Einseitige Operation einer Inguinalhernie, n.n.bez.  | 53.12↔ | Beidseitige Operation von indirekten Inguinalhernien |
| 53.01↔ | Einseitige Operation einer direkten Inguinalhernie   | 53.13↔ | Bds OP von IngHern, einer direkten und einer indir   |
| 53.02↔ | Einseitige Operation einer indirekten Inguinalhernie | 53.14↔ | Bds OP von direkten IngHern mit Tx oder Prothese     |
| 53.03↔ | eins OP einer dir IngHern mit Tx oder Prothese       | 53.15↔ | Bds OP von indir IngHern mit Tx oder Prothese        |
| 53.04↔ | Operation einer indir IngHern mit Tx oder Prothese   | 53.16↔ | Bds OP von IngHern, e dir und e indir m Tx o Proth   |
| 53.05↔ | OP einer IngHern mit Tx oder Prothese, n.n.bez.      | 53.17↔ | Bds OP von IngHern mit Tx oder Prothese, n.n.bez.    |
| 53.10↔ | Beidseitige Operation von Inguinalhernien, n.n.bez.  | 64.0↔  | Zirkumzision   |

**ADRG P04****Neugeborenes, Aufnahmegegewicht 1500 - 1999 g mit signifikanter OR-Prozedur oder Beatmung > 95 Stunden**

Aufnahmegegewicht < 2000 g und (jede OR-Prozedur außer Tabelle P04-1 oder Dauer der maschinellen Beatmung > 95 Stunden)

**DRG P04A****Neugeborenes, Aufnahmegegewicht 1500 - 1999 g mit signifikanter OR-Prozedur oder Beatmung > 95 Stunden, mit mehreren schweren Problemen, mit Beatmung > 240 Stunden**

(Mehrere schwere Probleme beim Neugeborenen oder Mehrzeitige komplexe OR-Prozeduren) und Dauer der maschinellen Beatmung > 240 Stunden

**DRG P04B****Neugeborenes, Aufnahmegegewicht 1500 - 1999 g mit signifikanter OR-Prozedur oder Beatmung > 95 Stunden, mit mehreren schweren Problemen, ohne Beatmung > 240 Stunden**

Mehrere schwere Probleme beim Neugeborenen oder Mehrzeitige komplexe OR-Prozeduren

**DRG P04C****Neugeborenes, Aufnahmegegewicht 1500 - 1999 g mit signifikanter OR-Prozedur oder Beatmung > 95 Stunden, ohne mehrere schwere Probleme****Prozedur P04-1**

|        |  |        |  |
|--------|--|--------|--|
| 25.92↔ | Linguale Frenulektomie                               | 53.11↔ | Beidseitige Operation von direkten Inguinalhernien   |
| 53.00↔ | Einseitige Operation einer Inguinalhernie, n.n.bez.  | 53.12↔ | Beidseitige Operation von indirekten Inguinalhernien |
| 53.01↔ | Einseitige Operation einer direkten Inguinalhernie   | 53.13↔ | Bds OP von IngHern, einer direkten und einer indir   |
| 53.02↔ | Einseitige Operation einer indirekten Inguinalhernie | 53.14↔ | Bds OP von direkten IngHern mit Tx oder Prothese     |
| 53.03↔ | eins OP einer dir IngHern mit Tx oder Prothese       | 53.15↔ | Bds OP von indir IngHern mit Tx oder Prothese        |
| 53.04↔ | Operation einer indir IngHern mit Tx oder Prothese   | 53.16↔ | Bds OP von IngHern, e dir und e indir m Tx o Proth   |
| 53.05↔ | OP einer IngHern mit Tx oder Prothese, n.n.bez.      | 53.17↔ | Bds OP von IngHern mit Tx oder Prothese, n.n.bez.    |
| 53.10↔ | Beidseitige Operation von Inguinalhernien, n.n.bez.  | 64.0↔  | Zirkumzision   |

**ADRG P05****Neugeborenes, Aufnahmegegewicht 2000 - 2499 g mit signifikanter OR-Prozedur oder Beatmung > 95 Stunden**

(Aufnahmegegewicht < 2500 g oder Aufnahmegegewicht > 2499 g und keine OR-Prozedur und keine Prozedur in Tabelle P05-4 und Dauer der maschinellen Beatmung < 25 Stunden und keine Diagnose in Tabelle P05-1 und (Verweildauer ist gleich 1 Tag oder Prozedur nicht in Tabelle P05-5 und keine Diagnose in Tabelle P05-2) und Diagnose in Tabelle P05-3) und (jede OR-Prozedur außer Tabelle P05-6 oder Dauer der maschinellen Beatmung > 95 Stunden)

**DRG P05A****Neugeborenes, Aufnahmegegewicht 2000 - 2499 g mit signifikanter OR-Prozedur oder Beatmung > 95 Stunden, mit mehreren schweren Problemen, mit Beatmung > 120 Stunden**

Mehrere schwere Probleme beim Neugeborenen und Dauer der maschinellen Beatmung &gt; 120 Stunden

**DRG P05B****Neugeborenes, Aufnahmegegewicht 2000 - 2499 g mit signifikanter OR-Prozedur oder Beatmung > 95 Stunden, mit mehreren schweren Problemen, ohne Beatmung > 120 Stunden**

Mehrere schwere Probleme beim Neugeborenen

**DRG P05C****Neugeborenes, Aufnahmegegewicht 2000 - 2499 g mit signifikanter OR-Prozedur oder Beatmung > 95 Stunden, ohne mehrere schwere Probleme****Diagnose P05-1**

|       |   |        |  |
|-------|---|--------|--|
| A01.0 | Typhus abdominalis  | A26.9  | Erysipeloid, nnbez                                     |
| A01.1 | Paratyphus A  | A27.0  | Leptospirosis icterohaemorrhagica [Weil-Krankheit]     |
| A01.2 | Paratyphus B  | A27.8  | Sonstige Formen der Leptospirose                       |
| A01.3 | Paratyphus C  | A27.9  | Leptospirose, nnbez                                    |
| A01.4 | Paratyphus, nnbez   | A28.0  | Pasteurellose  |
| A02.0 | Salmonellenenteritis  | A28.1  | Katzenkratzkrankheit                                   |
| A02.1 | Salmonellensepsis   | A28.2  | Extraintestinale Yersiniose                            |
| A02.2 | Lokalisierte Salmonelleninfektionen                           | A28.8  | Sonst nbez bakterielle Zoonosen, aonkl                 |
| A02.8 | Sonstige nbez Salmonelleninfektionen                          | A28.9  | Bakterielle Zoonose, nnbez                             |
| A02.9 | Salmonelleninfektion, nnbez                                   | A32.0  | Kutane Listeriose                                      |
| A03.0 | Shigellose durch Shigella dysenteriae                         | A32.1  | Meningitis und Meningoenzephalitis durch Listerien     |
| A03.1 | Shigellose durch Shigella flexneri                            | A32.7  | Listeriensepsis  |
| A03.2 | Shigellose durch Shigella boydii                              | A32.8  | Sonstige Formen der Listeriose                         |
| A03.3 | Shigellose durch Shigella sonnei                              | A32.9  | Listeriose, nnbez                                      |
| A03.8 | Sonstige Shigellosen  | A33    | Tetanus neonatorum                                     |
| A03.9 | Shigellose, nnbez   | A35    | Sonstiger Tetanus                                      |
| A04.0 | Darminfektion durch enteropathogene E coli                    | A37.0  | Keuchhusten durch Bordetella pertussis                 |
| A04.1 | Darminfektion durch enterotoxinbildende E coli                | A37.1  | Keuchhusten durch Bordetella parapertussis             |
| A04.2 | Darminfektion durch enteroinvasive E coli                     | A37.8  | Keuchhusten durch sonstige Bordetella-Spezies          |
| A04.3 | Darminfektion durch enterohämorrhagische E coli               | A37.9  | Keuchhusten, nnbez                                     |
| A04.4 | Sonstige Darminfektionen durch Escherichia coli               | A39.0  | Meningokokkenmeningitis                                |
| A04.5 | Enteritis durch Campylobacter                                 | A39.1  | Waterhouse-Friderichsen-Syndrom                        |
| A04.6 | Enteritis durch Yersinia enterocolitica                       | A39.2  | Akute Meningokokkensepsis                              |
| A04.7 | Enterokolitis durch Clostridium difficile                     | A39.3  | Chronische Meningokokkensepsis                         |
| A04.8 | Sonst nbez bakterielle Darminfektionen                        | A39.4  | Meningokokkensepsis, nnbez                             |
| A05.0 | Lebensmittelvergiftung durch Staphylokokken                   | A39.5  | Herzkrankheit durch Meningokokken                      |
| A05.1 | Botulismus  | A40.0  | Sepsis durch Streptokokken, Gruppe A                   |
| A05.2 | Lebensmittelvergiftung durch Clostr perfring [Clostr welchii] | A40.1  | Sepsis durch Streptokokken, Gruppe B                   |
| A05.3 | Lebensmittelvergiftung durch Vibrio parahaemolyticus          | A40.2  | Sepsis durch Streptokokken, Gruppe D                   |
| A08.1 | Akute Gastroenteritis Norovirus [Norwalk-Virus]               | A40.3  | Sepsis durch Streptococcus pneumoniae                  |
| A08.5 | Sonstige nbez Darminfektionen                                 | A40.8  | Sonst Sepsis durch Streptokokken                       |
| A09.0 | Sonstige u nnbez Gastroenteritis u Kolitis infek Ursprung     | A40.9  | Sepsis durch Streptokokken, nicht näher bezeichnet     |
| A09.9 | Sonstige u nnbez Gastroenteritis u Kolitis nnbez Ursprung     | A41.0  | Sepsis durch Staphylococcus aureus                     |
| A15.0 | LuTB, d mikr Unt Sput ges, m/o Nachw d Kult o molbiol Verf    | A41.1  | Sepsis durch sonstige näher bezeichnete Staphylokokken |
| A15.1 | Lungentuberkulose, nur durch Kultur gesichert                 | A41.2  | Sepsis durch nnbez Staphylokokken                      |
| A15.2 | Lungentuberkulose, histologisch gesichert                     | A41.3  | Sepsis durch Haemophilus influenzae                    |
| A15.3 | LungenTB, durch so u nnbez Untersuchungsverf gesichert        | A41.4  | Sepsis durch Anaerobier                                |
| A15.7 | Primäre TB Atmungsorgane, bakt, molbiol od histol gesichert   | A41.51 | Sepsis durch Escherichia coli [E coli]                 |
| A15.9 | Nnbez TB Atmungsorgane, bakt, molekulbiol od histol gesich    | A41.52 | Sepsis durch Pseudomonas                               |
| A16.0 | Lungentuberkulose, bakt, molbiol u histol n gesichert         | A41.58 | Sepsis durch sonstige gramnegative Erreger             |
| A16.1 | Lungentuberkulose, bakt, molbiol u hist Unt n durchgef        | A41.8  | Sonstige nbez Sepsis                                   |
| A16.2 | LungenTB oh Angabe bakt, molekularbiolog od histol Sicher     | A46    | Erysipel [Wundrose]                                    |
| A16.7 | Prim TB AtmOrg oh Ang bakt, molekularbiol od hist Sich        | A48.0  | Gasbrand [Gasödem]                                     |
| A16.9 | Nnbez TB AtmOrg oh Ang bakt, molekulbiol od hist Sich         | A48.1  | Legionellose mit Pneumonie                             |
| A17.0 | Tuberkulöse Meningitis  | A48.2  | Legionellose ohne Pneumonie [Pontiac-Fieber]           |
| A17.1 | Meningeales Tuberkulom  | A50.0  | Floride konnatale Frühsyphilis                         |
| A17.8 | Sonstige Tuberkulose Nervensystem                             | A50.1  | Latente konnatale Frühsyphilis                         |
| A17.9 | Tuberkulose des Nervensystems, nnbez                          | A50.2  | Konnatale Frühsyphilis, nnbez                          |
| A18.5 | Tuberkulose des Auges   | A50.3  | Konnatale spätsyphilitische Augenkrankheit             |
| A26.0 | Haut-Erysipeloid  | A50.4  | Konnat spätauftritt Neurosyphilis [Juv Neurosyph]      |
| A26.7 | Erysipelothrix-Sepsis   | A71.1  | Aktives Stadium des Trachoms                           |
| A26.8 | Sonstige Formen des Erysipeloids                              | A74.8  | Sonstige Chlamydienkrankheiten                         |



|        |   |        |   |
|--------|---|--------|---|
| A81.1  | Subakute sklerosierende Panenzephalitis                     | B25.9  | Zytomegalie, nnbez  |
| A86    | Virusenzephalitis, nnbez                                    | B26.0  | Mumps-Orchitis  |
| A87.0  | Meningitis durch Enteroviren                                | B26.1  | Mumps-Meningitis  |
| A89    | Virusinfektion des ZNS, nicht näher bezeichnet              | B26.2  | Mumps-Enzephalitis  |
| A96.0  | Hämorrhagisches Fieber durch Junin-Viren                    | B26.3  | Mumps-Pankreatitis  |
| A96.1  | Hämorrhagisches Fieber durch Machupo-Viren                  | B26.8  | Mumps mit sonstigen Komplikationen                        |
| A96.2  | Lassa-Fieber  | B27.0  | Mononukleose durch Gamma-Herpesviren                      |
| A96.8  | Sonstiges hämorrhagisches Fieber durch Arenaviren           | B27.1  | Mononukleose durch Zytomegalieviren                       |
| A96.9  | Hämorrhagisches Fieber durch Arenaviren, nnbez              | B27.8  | Sonstige infektiöse Mononukleose                          |
| A98.3  | Marburg-Viruskrankheit                                      | B27.9  | Infektiöse Mononukleose, nnbez                            |
| A98.5  | Hämorrhagisches Fieber mit renalem Syndrom                  | B30.1  | Konjunktivitis durch Adenoviren                           |
| B00.0  | Ekzema herpeticum Kaposi                                    | B30.3  | Akute epidem hämorrhag Konjunktivitis (durch Enteroviren) |
| B00.1  | Dermatitis vesicularis d Herpesviren                        | B33.2  | Karditis durch Viren                                      |
| B00.2  | Gingivostomatitis herpetica u Pharyngotonsillitis herpetica | B34.0  | Infektion durch Adenoviren nnbez Lok                      |
| B00.3  | Meningitis durch Herpesviren                                | B37.1  | Kandidose der Lunge                                       |
| B00.4  | Enzephalitis durch Herpesviren                              | B37.2  | Kandidose der Haut und der Nägel                          |
| B00.5  | Augenkrankheit durch Herpesviren                            | B37.4  | Kandidose an sonst Lok des Urogenitalsystems              |
| B00.7  | Disseminierte Herpesvirus-KH                                | B37.5  | Candida-Meningitis  |
| B00.8  | Sonstige Infektionsformen durch Herpesviren                 | B37.6  | Candida-Endokarditis                                      |
| B00.9  | Infektion durch Herpesviren, nnbez                          | B37.81 | Candida-Ösophagitis                                       |
| B01.0  | Varizellen-Meningitis                                       | B38.0  | Akute Kokzidioidomykose Lunge                             |
| B01.1  | Varizellen-Enzephalitis                                     | B38.1  | Chronische Kokzidioidomykose der Lunge                    |
| B01.2  | Varizellen-Pneumonie  | B38.2  | Kokzidioidomykose der Lunge, nnbez                        |
| B01.8  | Varizellen mit sonstigen Komplikationen                     | B38.3  | Kokzidioidomykose der Haut                                |
| B01.9  | Varizellen ohne Komplikation                                | B38.4  | Kokzidioidomykose der Meningen                            |
| B02.0  | Zoster-Enzephalitis   | B38.7  | Disseminierte Kokzidioidomykose                           |
| B02.1  | Zoster-Meningitis   | B38.8  | Sonstige Formen der Kokzidioidomykose                     |
| B02.2  | Zoster m Beteiligung anderer Abschnitte des Nervensystems   | B39.0  | Akute Histoplasmose Lunge durch Histoplasma capsulatum    |
| B02.3  | Zoster ophthalmicus   | B39.1  | Chron Histoplasmose Lunge durch Histoplasma capsulatum    |
| B02.7  | Zoster generalisatus  | B39.2  | Histoplasm Lunge durch Histoplasma capsulatum, nnbez      |
| B02.8  | Zoster mit sonstigen Komplikationen                         | B40.0  | Akute Blastomykose der Lunge                              |
| B02.9  | Zoster ohne Komplikation                                    | B40.1  | Chronische Blastomykose der Lunge                         |
| B05.0  | Masern, kompliziert durch Enzephalitis                      | B40.2  | Blastomykose der Lunge, nnbez                             |
| B05.1  | Masern, kompliziert durch Meningitis                        | B40.3  | Blastomykose der Haut                                     |
| B05.2  | Masern, kompliziert durch Pneumonie                         | B40.7  | Disseminierte Blastomykose                                |
| B05.3  | Masern, kompliziert durch Otitis media                      | B40.8  | Sonstige Formen der Blastomykose                          |
| B05.4  | Masern mit Darmkomplikationen                               | B40.9  | Blastomykose, nnbez                                       |
| B05.8  | Masern mit sonstigen Komplikationen                         | B41.0  | Parakokzidioidomykose der Lunge                           |
| B06.0  | Röteln mit neurologischen Komplikationen                    | B41.7  | Disseminierte Parakokzidioidomykose                       |
| B06.8  | Röteln mit sonstigen Komplikationen                         | B41.8  | Sonstige Formen der Parakokzidioidomykose                 |
| B08.5  | Vesikuläre Pharyngitis durch Enteroviren                    | B41.9  | Parakokzidioidomykose, nnbez                              |
| B15.0  | Virushepatitis A mit Coma hepaticum                         | B44.0  | Invasive Aspergillose der Lunge                           |
| B15.9  | Virushepatitis A ohne Coma hepaticum                        | B44.1  | Sonstige Aspergillose der Lunge                           |
| B16.0  | Akut VirHep B m DeltaVir (Begleitinfekt) u mit Coma hep     | B44.2  | Aspergillose der Tonsillen                                |
| B16.1  | Akut VirHep B m DeltaVir (Begleitinfekt) u oh Coma hep      | B44.7  | Disseminierte Aspergillose                                |
| B16.2  | Akute Vir-Hep B oh Delta-Virus m Coma hep                   | B44.8  | Sonstige Formen der Aspergillose                          |
| B16.9  | Akut Vir-Hep B oh Delta-Virus u oh Coma hep                 | B44.9  | Aspergillose, nnbez                                       |
| B17.0  | Akut Delta-Virus-(Super-)Inf, Hep-B-(Virus-)Träger          | B45.0  | Kryptokokkose der Lunge                                   |
| B17.1  | Akute Virushepatitis C                                      | B45.1  | Kryptokokkose des Gehirns                                 |
| B17.2  | Akute Virushepatitis E                                      | B45.2  | Kryptokokkose der Haut                                    |
| B17.8  | Sonstige nbez akute Virushepatitis                          | B45.3  | Kryptokokkose der Knochen                                 |
| B17.9  | Akute Virushepatitis, nnbez                                 | B45.7  | Disseminierte Kryptokokkose                               |
| B18.0  | Chronische Virushepatitis B m Delta-Virus                   | B45.8  | Sonstige Formen der Kryptokokkose                         |
| B18.1  | Chronische Virushepatitis B oh Delta-Virus                  | B45.9  | Kryptokokkose, nnbez                                      |
| B18.2  | Chronische Virushepatitis C                                 | B46.0  | Mukormykose der Lunge                                     |
| B18.8  | Sonstige chronische Virushepatitis                          | B46.1  | Rhinozerebrale Mukormykose                                |
| B18.9  | Chronische Virushepatitis, nnbez                            | B46.2  | Mukormykose des Magen-Darmtraktes                         |
| B19.0  | Nnbez Virushepatitis m hepatischem Koma                     | B46.3  | Mukormykose der Haut                                      |
| B19.9  | Nnbez Virushepatitis oh hepatisches Koma                    | B46.4  | Disseminierte Mukormykose                                 |
| B20    | Infekt/paras KH infolge HIV-KH [Hum Immdef-Vir-KH]          | B46.5  | Mukormykose, nnbez  |
| B21    | BNB infolge HIV-KH [Hum Immundefiz-Virus-KH]                | B46.8  | Sonstige Formen der Zygomykose                            |
| B22    | Sonst nbez KH infolge HIV-KH [Hum Immdef-Vir-KH]            | B46.9  | Zygomykose, nnbez   |
| B23.0  | Akutes HIV-Infektionssyndrom                                | B47.0  | Eumyzetom   |
| B23.8  | Sonstige nbez Krankheitszustände infolge HIV-KH             | B47.1  | Aktinomyzetom   |
| B24    | Nnbez HIV-KH [Humane Immundefizienz-Virus-KH]               | B48.2  | Allescheriose   |
| B25.0  | Pneumonie durch Zytomegalieviren                            | B48.7  | Mykosen durch opportunistisch-pathogene Pilze             |
| B25.1  | Hepatitis durch Zytomegalieviren                            | B50.0  | Malaria tropica mit zerebralen Komplikationen             |
| B25.2  | Pankreatitis durch Zytomegalieviren                         | B50.8  | Sonst schwere Formen od Komplik der Malaria tropica       |
| B25.80 | Infekt des Verdauungstraktes durch Zytomegalieviren         | B50.9  | Malaria tropica, nnbez                                    |
| B25.88 | Sonstige Zytomegalie  | B51.0  | Malaria tertiana mit Milzruptur                           |

|       |  |       |   |
|-------|--|-------|---|
| B51.8 | Malaria tertiana mit sonstigen Komplikationen              | C11.8 | BNB: Nasopharynx, mehrere Teilbereiche überlappend        |
| B51.9 | Malaria tertiana ohne Komplikation                         | C11.9 | Bösartige Neubildung: Nasopharynx, nicht näher bezeichnet |
| B52.0 | Malaria quartana mit Nephropathie                          | C12   | Bösartige Neubildung des Recessus piriformis              |
| B52.8 | Malaria quartana mit sonstigen Komplikationen              | C13.0 | Bösartige Neubildung: Regio postcricoidea                 |
| B52.9 | Malaria quartana ohne Komplikation                         | C13.1 | BNB: Aryepiglottische Falte, hypopharyngeale Seite        |
| B53.0 | Malaria durch Plasmodium ovale                             | C13.2 | Bösartige Neubildung: Hinterwand des Hypopharynx          |
| B53.1 | Malaria durch Affen-Plasmodien                             | C13.8 | BNB: Hypopharynx, mehrere Teilbereiche überlappend        |
| B53.8 | Sonstige parasitologisch bestätigte Malaria, aonkl         | C13.9 | Bösartige Neubildung: Hypopharynx, nicht näher bezeichnet |
| B54   | Malaria, nnbez   | C14.0 | Bösartige Neubildung: Pharynx, nicht näher bezeichnet     |
| B58.0 | Augenerkrankung durch Toxoplasmen                          | C14.2 | BNB: Lymphatischer Rachenring [Waldeyer]                  |
| B58.1 | Hepatitis durch Toxoplasmen                                | C14.8 | BNB: Lippe, Mundhöhle u Pharynx, mehr Teilber überlapp    |
| B58.2 | Meningoenzephalitis durch Toxoplasmen                      | C15.0 | Bösartige Neubildung: Zervikaler Ösophagus                |
| B58.3 | Toxoplasmose Lunge   | C15.1 | Bösartige Neubildung: Thorakaler Ösophagus                |
| B58.8 | Toxoplasmosen mit Beteiligung sonstiger Organe             | C15.2 | Bösartige Neubildung: Abdominaler Ösophagus               |
| B58.9 | Toxoplasmose, nnbez  | C15.3 | Bösartige Neubildung: Ösophagus, oberes Drittel           |
| B59   | Pneumozystose  | C15.4 | Bösartige Neubildung: Ösophagus, mittleres Drittel        |
| B97.0 | Adenoviren als Urs von KH, in and Kap klassifiziert        | C15.5 | Bösartige Neubildung: Ösophagus, unteres Drittel          |
| B97.1 | Enteroviren als Urs von KH, in and Kap klassifiziert       | C15.8 | BNB: Ösophagus, mehrere Teilbereiche überlappend          |
| C00.0 | Bösartige Neubildung: Äußere Oberlippe                     | C15.9 | Bösartige Neubildung: Ösophagus, nicht näher bezeichnet   |
| C00.1 | Bösartige Neubildung: Äußere Unterlippe                    | C16.0 | Bösartige Neubildung: Kardial                             |
| C00.2 | Bösartige Neubildung: Äußere Lippe, nicht näher bezeichnet | C16.1 | Bösartige Neubildung: Fundus ventriculi                   |
| C00.3 | Bösartige Neubildung: Oberlippe, Innenseite                | C16.2 | Bösartige Neubildung: Corpus ventriculi                   |
| C00.4 | Bösartige Neubildung: Unterlippe, Innenseite               | C16.3 | Bösartige Neubildung: Antrum pyloricum                    |
| C00.5 | Bösartige Neubildung: Lippe, nnbez, Innenseite             | C16.4 | Bösartige Neubildung: Pylorus                             |
| C00.6 | Bösartige Neubildung: Lippenkommissur                      | C16.5 | BNB: Kleine Krümmung des Magens, nicht näher bezeichnet   |
| C00.8 | BNB: Lippe, mehrere Teilbereiche überlappend               | C16.6 | BNB: Große Krümmung des Magens, nicht näher bezeichnet    |
| C00.9 | Bösartige Neubildung: Lippe, nicht näher bezeichnet        | C16.8 | BNB: Magen, mehrere Teilbereiche überlappend              |
| C01   | Bösartige Neubildung des Zungengrundes                     | C16.9 | Bösartige Neubildung: Magen, nicht näher bezeichnet       |
| C02.0 | Bösartige Neubildung: Zungenrücken                         | C17.0 | Bösartige Neubildung: Duodenum                            |
| C02.1 | Bösartige Neubildung: Zungenrand                           | C17.1 | Bösartige Neubildung: Jejunum                             |
| C02.2 | Bösartige Neubildung: Zungenunterfläche                    | C17.2 | Bösartige Neubildung: Ileum                               |
| C02.3 | BNB: Vordere zwei Drittel der Zunge, Bereich nnbez         | C17.3 | Bösartige Neubildung: Meckel-Divertikel                   |
| C02.8 | BNB: Zunge, mehrere Teilbereiche überlappend               | C17.8 | BNB: Dünndarm, mehrere Teilbereiche überlappend           |
| C02.9 | Bösartige Neubildung: Zunge, nicht näher bezeichnet        | C17.9 | Bösartige Neubildung: Dünndarm, nicht näher bezeichnet    |
| C03.0 | Bösartige Neubildung: Oberkieferzahnfleisch                | C18.0 | Bösartige Neubildung: Zäkum                               |
| C03.1 | Bösartige Neubildung: Unterkieferzahnfleisch               | C18.1 | Bösartige Neubildung: Appendix vermiformis                |
| C03.9 | Bösartige Neubildung: Zahnfleisch, nicht näher bezeichnet  | C18.2 | Bösartige Neubildung: Colon ascendens                     |
| C04.0 | Bösartige Neubildung: Vorderer Teil des Mundbodens         | C18.3 | Bösartige Neubildung: Flexura coli dextra [hepatica]      |
| C04.1 | Bösartige Neubildung: Seitlicher Teil des Mundbodens       | C18.4 | Bösartige Neubildung: Colon transversum                   |
| C04.8 | BNB: Mundboden, mehrere Teilbereiche überlappend           | C18.5 | Bösartige Neubildung: Flexura coli sinistra [lienalis]    |
| C04.9 | Bösartige Neubildung: Mundboden, nicht näher bezeichnet    | C18.6 | Bösartige Neubildung: Colon descendens                    |
| C05.0 | Bösartige Neubildung: Harter Gaumen                        | C18.7 | Bösartige Neubildung: Colon sigmoideum                    |
| C05.1 | Bösartige Neubildung: Weicher Gaumen                       | C18.8 | BNB: Kolon, mehrere Teilbereiche überlappend              |
| C05.2 | Bösartige Neubildung: Uvula                                | C18.9 | Bösartige Neubildung: Kolon, nicht näher bezeichnet       |
| C05.8 | BNB: Gaumen, mehrere Teilbereiche überlappend              | C19   | Bösartige Neubildung am Rektosigmoid, Übergang            |
| C05.9 | Bösartige Neubildung: Gaumen, nicht näher bezeichnet       | C20   | Bösartige Neubildung des Rektums                          |
| C06.0 | Bösartige Neubildung: Wangenschleimhaut                    | C21.0 | Bösartige Neubildung: Anus, nicht näher bezeichnet        |
| C06.1 | Bösartige Neubildung: Vestibulum oris                      | C21.1 | Bösartige Neubildung: Analkanal                           |
| C06.2 | Bösartige Neubildung: Retromolarregion                     | C21.2 | Bösartige Neubildung: Kloakenregion                       |
| C06.8 | BNB: Sonst u nnbez Teile Mund, mehrere Teilber überlapp    | C21.8 | BNB: Rektum, Anus u Analkanal, mehrere Teilber überlapp   |
| C06.9 | Bösartige Neubildung: Mund, nicht näher bezeichnet         | C22.0 | Leberzellkarzinom   |
| C07   | Bösartige Neubildung der Parotis                           | C22.1 | Intrahepatisches Gallengangskarzinom                      |
| C08.0 | Bösartige Neubildung: Glandula submandibularis             | C22.2 | Hepatoblastom   |
| C08.1 | Bösartige Neubildung: Glandula sublingualis                | C22.3 | Angiosarkom der Leber                                     |
| C08.8 | BNB: Große Speicheldrüsen, mehrere Teilbereiche überlapp   | C22.4 | Sonstige Sarkome der Leber                                |
| C08.9 | Bösartige Neubildung: Große Speicheldrüse, nnbez           | C22.7 | Sonstige näher bezeichnete Karzinome der Leber            |
| C09.0 | Bösartige Neubildung: Fossa tonsillaris                    | C22.9 | Bösartige Neubildung: Leber, nicht näher bezeichnet       |
| C09.1 | Bösartige Neubildung: Gaumenbogen (vorderer) (hinterer)    | C23   | Bösartige Neubildung der Gallenblase                      |
| C09.8 | BNB: Tonsille, mehrere Teilbereiche überlappend            | C24.0 | Bösartige Neubildung: Extrahepatisches Gallengang         |
| C10.0 | Bösartige Neubildung: Vallecula epiglottica                | C24.1 | BNB: Ampulla hepatopancreatica [Ampulla Vateri]           |
| C10.1 | Bösartige Neubildung: Vorderfläche der Epiglottis          | C24.8 | BNB: Gallenwege, mehrere Teilbereiche überlappend         |
| C10.2 | Bösartige Neubildung: Seitenwand des Oropharynx            | C24.9 | Bösartige Neubildung: Gallenwege, nicht näher bezeichnet  |
| C10.3 | Bösartige Neubildung: Hinterwand des Oropharynx            | C25.0 | Bösartige Neubildung: Pankreaskopf                        |
| C10.4 | Bösartige Neubildung: Kiemengang                           | C25.1 | Bösartige Neubildung: Pankreaskörper                      |
| C10.8 | BNB: Oropharynx, mehrere Teilbereiche überlappend          | C25.2 | Bösartige Neubildung: Pankreasschwanz                     |
| C10.9 | Bösartige Neubildung: Oropharynx, nicht näher bezeichnet   | C25.3 | Bösartige Neubildung: Ductus pancreaticus                 |
| C11.0 | Bösartige Neubildung: Obere Wand des Nasopharynx           | C25.4 | BNB: Endokriner Drüsenanteil des Pankreas                 |
| C11.1 | Bösartige Neubildung: Hinterwand des Nasopharynx           | C25.7 | Bösartige Neubildung: Sonstige Teile des Pankreas         |
| C11.2 | Bösartige Neubildung: Seitenwand des Nasopharynx           | C25.8 | BNB: Pankreas, mehrere Teilbereiche überlappend           |
| C11.3 | Bösartige Neubildung: Vorderwand des Nasopharynx           | C25.9 | Bösartige Neubildung: Pankreas, nicht näher bezeichnet    |

|        |  |       |  |
|--------|--|-------|--|
| C26.0  | BNB: Intestinaltrakt, Teil nicht näher bezeichnet          | C45.1 | Mesotheliom Peritoneum                                     |
| C26.1  | Bösartige Neubildung: Milz                                 | C45.2 | Mesotheliom Perikard                                       |
| C26.8  | BNB: Verdauungssystem, mehrere Teilbereiche überlappend    | C45.7 | Mesotheliom sonst Lok                                      |
| C26.9  | BNB: Ungenau bezeichnete Lok des Verdauungssystems         | C45.9 | Mesotheliom, nnbez   |
| C30.0  | Bösartige Neubildung: Nasenhöhle                           | C47.0 | BNB: Periphere Nerven Kopf, Gesicht u Hals                 |
| C30.1  | Bösartige Neubildung: Mittelohr                            | C47.1 | BNB: Periph Nerven obere Extremität, einschließl Schulter  |
| C31.0  | Bösartige Neubildung: Sinus maxillaris [Kieferhöhle]       | C47.2 | BNB: Periphere Nerven untere Extremität, einschli Hüfte    |
| C31.1  | Bösartige Neubildung: Sinus ethmoidalis [Siebbeinzellen]   | C47.3 | Bösartige Neubildung: Periphere Nerven des Thorax          |
| C31.2  | Bösartige Neubildung: Sinus frontalis [Stirnhöhle]         | C47.4 | Bösartige Neubildung: Periphere Nerven des Abdomens        |
| C31.3  | Bösartige Neubildung: Sinus sphenoidalis [Keilbeinhöhle]   | C47.5 | Bösartige Neubildung: Periphere Nerven des Beckens         |
| C31.8  | BNB: Nasennebenhöhlen, mehrere Teilbereiche überlappend    | C47.6 | BNB: Periphere Nerven des Rumpfes, nnbez                   |
| C31.9  | Bösartige Neubildung: Nasennebenhöhle, nnbez               | C47.8 | BNB: Periph Nerv/autonom Nervensyst, mehr Teilb überlapp   |
| C32.0  | Bösartige Neubildung: Glottis                              | C47.9 | BNB: Periphere Nerven/autonomes Nervensystem, nnbez        |
| C32.1  | Bösartige Neubildung: Supraglottis                         | C48.0 | Bösartige Neubildung: Retroperitoneum                      |
| C32.2  | Bösartige Neubildung: Subglottis                           | C48.1 | Bösartige Neubildung: nbez Teile des Peritoneums           |
| C32.3  | Bösartige Neubildung: Larynxknorpel                        | C48.2 | Bösartige Neubildung: Peritoneum, nicht näher bezeichnet   |
| C32.8  | BNB: Larynx, mehrere Teilbereiche überlappend              | C48.8 | BNB: Retroperitoneum u Peritoneum, mehr Teilber überlapp   |
| C32.9  | Bösartige Neubildung: Larynx, nicht näher bezeichnet       | C49.0 | BNB: Bindegewebe u and Weichteilgew Kopf/Gesicht/Hals      |
| C33    | Bösartige Neubildung der Trachea                           | C49.1 | BNB: Bindegew u and WeichtGew ob Extr, einschli Schult     |
| C34.0  | Bösartige Neubildung: Hauptbronchus                        | C49.2 | BNB: Bindegew u and WeichtGew unter Extr, einschli Hüfte   |
| C34.1  | Bösartige Neubildung: Oberlappen (-Bronchus)               | C49.3 | BNB: Bindegewebe und andere Weichteilgewebe des Thorax     |
| C34.2  | Bösartige Neubildung: Mittellappen (-Bronchus)             | C49.4 | BNB: Bindegewebe u andere WeichtGew des Abdomens           |
| C34.3  | Bösartige Neubildung: Unterlappen (-Bronchus)              | C49.5 | BNB: Bindegewebe u andere WeichtGewebe des Beckens         |
| C34.8  | BNB: Bronchus u Lunge, mehrere Teilbereiche überlappend    | C49.6 | BNB: Bindegew u and WeichtGewebe des Rumpfes, nnbez        |
| C34.9  | BNB: Bronchus oder Lunge, nicht näher bezeichnet           | C49.8 | BNB: Bindegew u and WeichtGew, mehr Teilber überlapp       |
| C37    | Bösartige Neubildung des Thymus                            | C49.9 | BNB: Bindegewebe und andere Weichteilgewebe, nnbez         |
| C38.0  | Bösartige Neubildung: Herz                                 | C50.0 | Bösartige Neubildung: Brustwarze und Warzenhof             |
| C38.1  | Bösartige Neubildung: Vorderes Mediastinum                 | C50.1 | BNB: Zentraler Drüsenkörper der Brustdrüse                 |
| C38.2  | Bösartige Neubildung: Hinteres Mediastinum                 | C50.2 | BNB: Oberer innerer Quadrant der Brustdrüse                |
| C38.3  | BNB: Mediastinum, Teil nicht näher bezeichnet              | C50.3 | BNB: Unterer innerer Quadrant der Brustdrüse               |
| C38.4  | Bösartige Neubildung: Pleura                               | C50.4 | BNB: Oberer äußerer Quadrant der Brustdrüse                |
| C38.8  | BNB: Herz, Mediastinum u Pleura, mehr Teilber überlapp     | C50.5 | BNB: Unterer äußerer Quadrant der Brustdrüse               |
| C39.0  | Bösartige Neubildung: Obere Atemwege, Teil nnbez           | C50.6 | Bösartige Neubildung: Recessus axillaris der Brustdrüse    |
| C39.8  | BNB: AtmOrg u sonst intrathorak Organe, mehr Teilber überl | C50.8 | BNB: Brustdrüse, mehrere Teilbereiche überlappend          |
| C39.9  | BNB: Ungenau bezeichnete Lok des Atmungssystems            | C50.9 | Bösartige Neubildung: Brustdrüse, nicht näher bezeichnet   |
| C40.0  | BNB Skapula u lange Knochen obere Extremität               | C51.0 | Bösartige Neubildung der Vulva: Labium majus               |
| C40.1  | BNB kurze Knochen obere Extremität                         | C51.1 | Bösartige Neubildung der Vulva: Labium minus               |
| C40.2  | BNB lange Knochen untere Extremität                        | C51.2 | Bösartige Neubildung der Vulva: Klitoris                   |
| C40.3  | BNB kurze Knochen untere Extremität                        | C51.8 | BNB: Vulva, mehrere Teilbereiche überlappend               |
| C40.8  | BNB: Knochen u Gelenkknorpel Extrem, mehr TeilB überlapp   | C51.9 | Bösartige Neubildung: Vulva, nicht näher bezeichnet        |
| C40.9  | BNB: Knochen u Gelenkknorpel Extrem, nnbez                 | C52   | Bösartige Neubildung der Vagina                            |
| C41.1  | BNB des Knochens u des Gelenkknorpels: Unterkieferknochen  | C53.0 | Bösartige Neubildung: Endozervix                           |
| C41.2  | BNB des Knochens und des Gelenkknorpels: Wirbelsäule       | C53.1 | Bösartige Neubildung: Ektozervix                           |
| C41.30 | BNB Knochen u Gelenkknorpel: Rippen                        | C53.8 | BNB: Cervix uteri, mehrere Teilbereiche überlappend        |
| C41.31 | BNB Knochen u Gelenkknorpel: Sternum                       | C53.9 | Bösartige Neubildung: Cervix uteri, nicht näher bezeichnet |
| C41.32 | BNB Knochen u Gelenkknorpel: Klavikula                     | C54.0 | Bösartige Neubildung: Isthmus uteri                        |
| C41.4  | BNB des Knochens u des Gelenkknorpels: Beckenknochen       | C54.1 | Bösartige Neubildung: Endometrium                          |
| C41.8  | BNB: Knochen u Gelenkknorpel, mehrere Teilber überlapp     | C54.2 | Bösartige Neubildung: Myometrium                           |
| C41.9  | BNB: Knochen und Gelenkknorpel, nicht näher bezeichnet     | C54.3 | Bösartige Neubildung: Fundus uteri                         |
| C43.0  | Bösartiges Melanom Lippe                                   | C54.8 | BNB: Corpus uteri, mehrere Teilbereiche überlappend        |
| C43.1  | Bösartiges Melanom Augenlid, einschließl Kanthus           | C54.9 | Bösartige Neubildung: Corpus uteri, nicht näher bezeichnet |
| C43.2  | Bösartiges Melanom Ohr u äußerer Gehörgang                 | C55   | Bösartige Neubildung des Uterus, Teil nnbez                |
| C43.3  | Bösartiges Melanom so u nnbez Teile Gesicht                | C56   | Bösartige Neubildung des Ovars                             |
| C43.4  | Bösartiges Melanom behaarte Kopfhaut u Hals                | C57.0 | Bösartige Neubildung: Tuba uterina [Fallopio]              |
| C43.5  | Bösartiges Melanom Rumpf                                   | C57.1 | Bösartige Neubildung: Lig latum uteri                      |
| C43.6  | Bösartiges Melanom obere Extremität, einschli Schulter     | C57.2 | Bösartige Neubildung: Lig teres uteri                      |
| C43.7  | Bösartig Melanom untere Extremität, einschli Hüfte         | C57.3 | Bösartige Neubildung: Parametrium                          |
| C43.8  | Bösartiges Melanom Haut, mehr Teilber überlapp             | C57.4 | Bösartige Neubildung: Uterine Adnexe, nnbez                |
| C43.9  | Bösartiges Melanom Haut, nnbez                             | C57.7 | BNB: Sonstige näher bezeichnete weibliche Genitalorgane    |
| C44.0  | Sonstige bösartige Neubildungen: Lippenhaut                | C57.8 | BNB: Weibliche Genitalorgane, mehr Teilbereiche überlapp   |
| C44.1  | Sonstige BNB: Haut des Augenlides, einschließl Kanthus     | C57.9 | BNB: Weibliches Genitalorgan, nicht näher bezeichnet       |
| C44.2  | Sonstige BNB: Haut des Ohres u des äußeren Gehörganges     | C60.0 | Bösartige Neubildung: Praeputium penis                     |
| C44.3  | Sonst BNB: Haut sonst u nnbez Teile des Gesichtes          | C60.1 | Bösartige Neubildung: Glans penis                          |
| C44.4  | Sonstige BNB: Behaarte Kopfhaut und Haut des Halses        | C60.2 | Bösartige Neubildung: Penisschaft                          |
| C44.5  | Sonstige bösartige Neubildungen: Haut des Rumpfes          | C60.8 | Bösartige Neubildung: Penis, mehr Teilbereiche überlappend |
| C44.6  | Sonst BNB: Haut der oberen Extremität, einschli Schulter   | C60.9 | Bösartige Neubildung: Penis, nicht näher bezeichnet        |
| C44.7  | Sonst BNB: Haut der unteren Extremität, einschließl Hüfte  | C62.0 | Bösartige Neubildung: Dystoper Hoden                       |
| C44.8  | Sonstige BNB: Haut, mehrere Teilbereiche überlappend       | C62.1 | Bösartige Neubildung: Deszendierter Hoden                  |
| C44.9  | BNB Haut, nnbez  | C62.9 | Bösartige Neubildung: Hoden, nicht näher bezeichnet        |
| C45.0  | Mesotheliom Pleura   | C63.0 | Bösartige Neubildung: Nebenhoden [Epididymis]              |

|       |  |        |  |
|-------|--|--------|--|
| C63.1 | Bösartige Neubildung: Samenstrang                              | C76.7  | BNB: Sonstige ungenau bezeichnete Lokalisationen             |
| C63.2 | Bösartige Neubildung: Skrotum                                  | C76.8  | BNB: Sonst u ungenau bez Lok, mehr Teilber überlapp          |
| C63.7 | BNB: Sonstige näher bezeichnete männliche Genitalorgane        | C77.0  | Sekundäre u nnbez BNB: Lymphknoten Kopf/Gesicht/Hals         |
| C63.8 | BNB: Männliche Genitalorgane, mehr Teilbereiche überlapp       | C77.1  | Sekundäre u nnbez BNB: Intrathorakale Lymphknoten            |
| C63.9 | Bösartige Neubildung: Männliches Genitalorgan, nnbez           | C77.2  | Sekundäre u nnbez BNB: Intraabdominale Lymphknoten           |
| C64   | BNB der Niere, ausgenommen Nierenbecken                        | C77.3  | Sek u nnbez BNB: Axill Lymphkn u Lymphkn obere Extrem        |
| C65   | BNB Nierenbecken   | C77.4  | Sek u nnbez BNB: Inguin Lymphkn u Lymphkn unt Extrem         |
| C66   | BNB Ureter   | C77.5  | Sekundäre u nnbez BNB: Intrapelvine Lymphknoten              |
| C67.0 | Bösartige Neubildung: Trigonum vesicae                         | C77.8  | Sekundäre u nnbez BNB: Lymphknoten mehrerer Regionen         |
| C67.1 | Bösartige Neubildung: Apex vesicae                             | C77.9  | Sekundäre u nnbez BNB: Lymphknoten, nnbez                    |
| C67.2 | Bösartige Neubildung: Laterale Harnblasenwand                  | C78.0  | Sekundäre bösartige Neubildung der Lunge                     |
| C67.3 | Bösartige Neubildung: Vordere Harnblasenwand                   | C78.1  | Sekundäre bösartige Neubildung des Mediastinum               |
| C67.4 | Bösartige Neubildung: Hintere Harnblasenwand                   | C78.2  | Sekundäre bösartige Neubildung der Pleura                    |
| C67.5 | Bösartige Neubildung: Harnblasenhals                           | C78.3  | Sekundäre BNB sonstiger u nnbez Atmungsorgane                |
| C67.6 | Bösartige Neubildung: Ostium ureteris                          | C78.4  | Sekundäre BNB Dünndarm                                       |
| C67.7 | Bösartige Neubildung: Urachus                                  | C78.5  | Sekundäre BNB Dickdarm u Rektum                              |
| C67.8 | BNB: Harnblase, mehrere Teilbereiche überlappend               | C78.6  | Sekundäre BNB Retroperitoneum u Peritoneum                   |
| C67.9 | Bösartige Neubildung: Harnblase, nicht näher bezeichnet        | C78.7  | Sekundäre BNB Leber u intrahepatische Gallengänge            |
| C68.0 | Bösartige Neubildung: Urethra                                  | C78.8  | Sekundäre BNB so u nnbez Verdauungsorgane                    |
| C68.1 | Bösartige Neubildung: Paraurethrale Drüse                      | C79.0  | Sekundäre BNB Niere u Nierenbecken                           |
| C68.8 | BNB: Harnorgane, mehrere Teilbereiche überlappend              | C79.1  | Sekundäre BNB Harnblase, sonst u nnbez Harnorgane            |
| C68.9 | Bösartige Neubildung: Harnorgan, nicht näher bezeichnet        | C79.2  | Sekundäre BNB Haut   |
| C69.0 | Bösartige Neubildung: Konjunktiva                              | C79.3  | Sekundäre BNB Gehirn u Hirnhäute                             |
| C69.1 | Bösartige Neubildung: Kornea                                   | C79.4  | Sekundäre BNB so u nnbez Teile Nervensystem                  |
| C69.2 | Bösartige Neubildung: Retina                                   | C79.5  | Sekundäre BNB Knochen u Knochenmark                          |
| C69.3 | Bösartige Neubildung: Chorioidea                               | C79.6  | Sekundäre bösartige Neubildung des Ovars                     |
| C69.4 | Bösartige Neubildung: Ziliarkörper                             | C79.7  | Sekundäre bösartige Neubildung der Nebenniere                |
| C69.5 | Bösartige Neubildung: Tränenrüse und Tränenwege                | C79.81 | Sekundäre bösartige Neubildung der Brustdrüse                |
| C69.6 | Bösartige Neubildung: Orbita                                   | C79.82 | Sekundäre bösartige Neubildung der Genitalorgane             |
| C69.8 | BNB: Auge u Augenhangsgebilde, mehr Teilber überlapp           | C79.83 | Sekundäre bösartige Neubildung des Perikards                 |
| C69.9 | Bösartige Neubildung: Auge, nicht näher bezeichnet             | C79.84 | Sonstige sekundäre bösartige Neubildung des Herzens          |
| C70.0 | Bösartige Neubildung: Hirnhäute                                | C79.88 | Sekundäre bösartige Neubildung sonstiger nbez Lokalisationen |
| C70.1 | Bösartige Neubildung: Rückenmarkhäute                          | C81.0  | Hodgkin-KH [Lymphogranulomat], lymphozeriche Form            |
| C70.9 | Bösartige Neubildung: Meningen, nicht näher bezeichnet         | C81.1  | Hodgkin-KH [Lymphogranulomat], nodulskleros Form             |
| C71.0 | BNB: Zerebrum, ausgenommen Hirnlappen und Ventrikel            | C81.2  | Hodgkin-KH [Lymphogranulomat], gemischtzell Form             |
| C71.1 | Bösartige Neubildung: Frontallappen                            | C81.3  | Hodgkin-KH [Lymphogranulomat], lymphozarme Form              |
| C71.2 | Bösartige Neubildung: Temporallappen                           | C81.7  | Sonstige Typen Hodgkin-Krankheit                             |
| C71.3 | Bösartige Neubildung: Parietallappen                           | C81.9  | Hodgkin-Krankheit, nnbez                                     |
| C71.4 | Bösartige Neubildung: Okzipitallappen                          | C82.0  | Non-Hodgkin-Lymphom, kleinzellig, gekerbt, follikulär        |
| C71.5 | Bösartige Neubildung: Hirnventrikel                            | C82.1  | NHL, gemischt klein-/großzellig, gekerbt, follikulär         |
| C71.6 | Bösartige Neubildung: Zerebellum                               | C82.2  | Non-Hodgkin-Lymphom, großzellig, follikulär                  |
| C71.7 | Bösartige Neubildung: Hirnstamm                                | C82.7  | Sonstige Typen follikuläres NHL                              |
| C71.8 | Bösartige Neubildung: Gehirn, mehrere Teilbereiche überlapp    | C82.9  | Follikuläres Non-Hodgkin-Lymphom, nnbez                      |
| C71.9 | Bösartige Neubildung: Gehirn, nicht näher bezeichnet           | C83.0  | Non-Hodgkin-Lymphom, kleinzellig (diffus)                    |
| C72.0 | Bösartige Neubildung: Rückenmark                               | C83.1  | Non-Hodgkin-Lymphom, Kleinzellig, gekerbt (diffus)           |
| C72.1 | Bösartige Neubildung: Cauda equina                             | C83.2  | NHL, Gemischt klein-/großzellig (diffus)                     |
| C72.2 | Bösartige Neubildung: Nn olfactorii [I Hirnnerv]               | C83.3  | Non-Hodgkin-Lymphom, großzellig (diffus)                     |
| C72.3 | Bösartige Neubildung: Nervus opticus [II Hirnnerv]             | C83.4  | Non-Hodgkin-Lymphom, immunoblastisch (diffus)                |
| C72.4 | Bösartige Neubildung: Nerv vestibulocochlearis [VIII Hirnnerv] | C83.5  | Non-Hodgkin-Lymphom, lymphoblastisch (diffus)                |
| C72.5 | BNB: Sonstige und nicht näher bezeichnete Hirnnerven           | C83.6  | Non-Hodgkin-Lymphom, undifferenziert (diffus)                |
| C72.8 | BNB: Gehirn u andere Teile ZNS, mehr Teilbereiche überlapp     | C83.7  | Burkitt-Tumor  |
| C72.9 | Bösartige Neubildung: Zentralnervensystem, nnbez               | C83.8  | Sonst Typen diffuses Non-Hodgkin-Lymphom                     |
| C73   | Bösartige Neubildung der Schilddrüse                           | C83.9  | Diffuses Non-Hodgkin-Lymphom, nnbez                          |
| C74.0 | Bösartige Neubildung: Nebennierenrinde                         | C84.0  | Mycosis fungoides  |
| C74.1 | Bösartige Neubildung: Nebennierenmark                          | C84.1  | Sézary-Syndrom   |
| C74.9 | Bösartige Neubildung: Nebenniere, nicht näher bezeichnet       | C84.2  | T-Zonen-Lymphom  |
| C75.0 | Bösartige Neubildung: Nebenschilddrüse                         | C84.3  | Lymphoepitheloides Lymphom                                   |
| C75.1 | Bösartige Neubildung: Hypophyse                                | C84.4  | T-Zell-Lymphom, peripher                                     |
| C75.2 | Bösartige Neubildung: Ductus craniopharyngealis                | C84.5  | Sonst u nnbez T-Zell-Lymphome                                |
| C75.3 | BNB: Epiphyse [Glandula pinealis] [Zirbeldrüse]                | C85.0  | Lymphosarkom   |
| C75.4 | Bösartige Neubildung: Glomus caroticum                         | C85.1  | B-Zell-Lymphom, nnbez  |
| C75.5 | BNB: Glomus aorticum u sonstige Paraganglien                   | C85.7  | Sonst nbez Typen Non-Hodgkin-Lymphom                         |
| C75.8 | BNB: Beteiligung mehrerer endokriner Drüsen, nnbez             | C85.9  | Non-Hodgkin-Lymphom, Typ nnbez                               |
| C75.9 | Bösartige Neubildung: Endokrine Drüse, nnbez                   | C88.00 | Makroglobulinämie Waldenström: Oh Ang einer kompl Remiss     |
| C76.0 | BNB ungenau bezeichneter Lok: Kopf, Gesicht u Hals             | C88.01 | Makroglobulinämie Waldenström: In kompletter Remission       |
| C76.1 | BNB ungenau bezeichneter Lokalisationen: Thorax                | C88.10 | Alpha-Schwerkettenkrankheit: Oh Ang einer kompl Remission    |
| C76.2 | BNB ungenau bezeichneter Lokalisationen: Abdomen               | C88.11 | Alpha-Schwerkettenkrankheit: In kompletter Remission         |
| C76.3 | BNB ungenau bezeichneter Lokalisationen: Becken                | C88.20 | Gamma-Schwerkettenkrankheit: Oh Ang einer kompl Remission    |
| C76.4 | BNB ungenau bezeichneter Lok: Obere Extremität                 | C88.21 | Gamma-Schwerkettenkrankheit: In kompletter Remission         |
| C76.5 | BNB ungenau bezeichneter Lok: Untere Extremität                | C88.30 | Immunproliferative Dünndarmkrankheit: Oh Ang kompl Remiss    |

|        |  |        |   |
|--------|--|--------|---|
| C88.31 | Immunproliferative Dünndarmkrankheit: In kompletter Remiss | C95.21 | Subakute Leukämie nbez Zelltyps: In kompletter Remiss     |
| C88.70 | Sonstige bösartige immunproliferat KH: Oh Ang kompl Remiss | C95.70 | Sonstige Leukämie nbez Zelltyps: Ohne Ang kompl Remiss    |
| C88.71 | Sonst bösart immunproliferative KH: In kompletter Remiss   | C95.71 | Sonstige Leukämie nbez Zelltyps: In kompletter Remission  |
| C88.90 | Bösart immunproliferative KH, nbez: Oh Ang kompl Remission | C95.90 | Leukämie, nicht näher bezeichnet: Ohne Ang kompl Remiss   |
| C88.91 | Bösart immunproliferative KH, nbez: In kompletter Remiss   | C95.91 | Leukämie, nicht näher bezeichnet: In kompletter Remission |
| C90.00 | Plasmozytom [Multiples Myelom]: Ohne Ang kompl Remission   | C96.0  | Abt-Letterer-Siwe-Krankheit                               |
| C90.01 | Plasmozytom [Multiples Myelom]: In kompletter Remission    | C96.1  | Bösartige Histiocytose                                    |
| C90.10 | Plasmazellenleukämie: Ohne Angabe einer kompl Remission    | C96.2  | Bösartiger Mastzelltumor                                  |
| C90.11 | Plasmazellenleukämie: In kompletter Remission              | C96.3  | Echtes histiozytäres Lymphom                              |
| C90.20 | Plasmozytom, extramedullär: Oh Angabe einer kompl Remiss   | C96.7  | So nbez BNB lymphat/blutbildend/verwandtes Gewebe         |
| C90.21 | Plasmozytom, extramedullär: In kompletter Remission        | C96.9  | BNB lymphat/blutbildendes/verwandtes Gew, nbez            |
| C91.00 | Akute lymphoblastische Leukämie: Ohne Ang kompl Remiss     | C97    | BNB als Primärtumoren an mehreren Lok                     |
| C91.01 | Akute lymphoblastische Leukämie: In kompletter Remission   | D10.0  | Gutartige Neubildung Lippe                                |
| C91.10 | Chronische lymphatische Leukämie: Ohne Ang kompl Remiss    | D10.1  | Gutartige Neubildung Zunge                                |
| C91.11 | Chronische lymphatische Leukämie: In kompletter Remiss     | D10.2  | Gutartige Neubildung Mundboden                            |
| C91.20 | Subakute lymphatische Leukämie: Ohne Ang kompl Remiss      | D10.3  | Gutartige Neubildung so u nbez Teile Mund                 |
| C91.21 | Subakute lymphatische Leukämie: In kompletter Remission    | D10.5  | Gutartige Neubildung sonstige Teile Oropharynx            |
| C91.30 | Prolymphozytäre Leukämie: Ohne Angabe kompl Remission      | D10.6  | Gutartige Neubildung Nasopharynx                          |
| C91.31 | Prolymphozytäre Leukämie: In kompletter Remission          | D10.7  | Gutartige Neubildung Hypopharynx                          |
| C91.40 | Haarzellenleukämie: Ohne Angabe kompl Remission            | D10.9  | Gutartige Neubildung Pharynx, nbez                        |
| C91.41 | Haarzellenleukämie: In kompletter Remission                | D11.0  | Gutartige Neubildung Parotis                              |
| C91.50 | T-Zellen-Leukämie beim Erwachsenen: OA kompl Remiss        | D11.7  | Gutartige Neubildung sonst große Speicheldrüsen           |
| C91.51 | T-Zellen-Leukämie beim Erwachsenen: In kompletter Remiss   | D11.9  | Gutartige Neubildung große Speicheldrüse, nbez            |
| C91.70 | Sonstige lymphatische Leukämie: Ohne Ang kompl Remiss      | D12.0  | Gutartige Neubildung Zäkum                                |
| C91.71 | Sonstige lymphatische Leukämie: In kompletter Remission    | D12.1  | Gutartige Neubildung Appendix vermiformis                 |
| C91.90 | Lymphatische Leukämie, nbez: Ohne Ang kompl Remission      | D12.2  | Gutartige Neubildung Colon ascendens                      |
| C91.91 | Lymphatische Leukämie, nbez: In kompletter Remission       | D12.3  | Gutartige Neubildung Colon transversum                    |
| C92.00 | Akute myeloische Leukämie: Ohne Angabe kompl Remission     | D12.4  | Gutartige Neubildung Colon descendens                     |
| C92.01 | Akute myeloische Leukämie: In kompletter Remission         | D12.5  | Gutartige Neubildung Colon sigmoideum                     |
| C92.10 | Chronische myeloische Leukämie: Ohne Ang kompl Remiss      | D12.6  | Gutartige Neubildung Kolon, nbez                          |
| C92.11 | Chronische myeloische Leukämie: In kompletter Remission    | D12.7  | Gutartige Neubildung Rektosigmoid, Übergang               |
| C92.20 | Subakute myeloische Leukämie: Ohne Ang kompl Remission     | D12.8  | Gutartige Neubildung Rektum                               |
| C92.21 | Subakute myeloische Leukämie: In kompletter Remission      | D12.9  | Gutartige Neubildung Analkanal Anus                       |
| C92.30 | Myelosarkom: Ohne Angabe kompl Remission                   | D13.0  | Gutartige Neubildung Ösophagus                            |
| C92.31 | Myelosarkom: In kompletter Remission                       | D13.1  | Gutartige Neubildung Magen                                |
| C92.40 | Akute promyelozytäre Leukämie: Ohne Ang kompl Remission    | D13.2  | Gutartige Neubildung Duodenum                             |
| C92.41 | Akute promyelozytäre Leukämie: In kompletter Remission     | D13.3  | Gutartige Neubildung so u nbez Teile Dünndarm             |
| C92.50 | Akute myelomonozytäre Leukämie: Ohne Ang kompl Remiss      | D13.4  | Gutartige Neubildung Leber                                |
| C92.51 | Akute myelomonozytäre Leukämie: In kompletter Remission    | D13.5  | Gutartige Neubildung extrahepat Gallengänge u Gallenblase |
| C92.70 | Sonstige myeloische Leukämie: Ohne Ang kompl Remission     | D13.6  | Gutartige Neubildung Pankreas                             |
| C92.71 | Sonstige myeloische Leukämie: In kompletter Remission      | D13.7  | Gutartige Neubild endokrin Drüsenanteil Pankreas          |
| C92.90 | Myeloische Leukämie, nbez: Ohne Ang kompl Remission        | D13.9  | Gut Neub ungen bez Lok innerh Verdauungssystem            |
| C92.91 | Myeloische Leukämie, nbez: In kompletter Remission         | D14.0  | Gutartige Neubildung Mittelohr/Nasenhöhle/NNH             |
| C93.00 | Akute Monozytenleukämie: Ohne Angabe kompl Remission       | D14.1  | Gutartige Neubildung Larynx                               |
| C93.01 | Akute Monozytenleukämie: In kompletter Remission           | D14.2  | Gutartige Neubildung Trachea                              |
| C93.10 | Chronische Monozytenleukämie: Ohne Ang kompl Remission     | D14.3  | Gutartige Neubildung Bronchus u Lunge                     |
| C93.11 | Chronische Monozytenleukämie: In kompletter Remission      | D14.4  | Gutartige Neubildung Atmungssystem, nbez                  |
| C93.20 | Subakute Monozytenleukämie: Ohne Ang kompl Remission       | D15.0  | Gutartige Neubildung Thymus                               |
| C93.21 | Subakute Monozytenleukämie: In kompletter Remission        | D15.1  | Gutartige Neubildung Herz                                 |
| C93.70 | Sonstige Monozytenleukämie: Ohne Ang kompl Remission       | D15.2  | Gutartige Neubildung Mediastinum                          |
| C93.71 | Sonstige Monozytenleukämie: In kompletter Remission        | D15.7  | Gutartige Neubildung sonst nbez intrathor Organe          |
| C93.90 | Monozytenleukämie, nbez: Ohne Angabe kompl Remission       | D15.9  | Gutartige Neubildung Intrathorakales Organ, nbez          |
| C93.91 | Monozytenleukämie, nbez: In kompletter Remission           | D16.0  | Gutart Neubild Skapula lange Knochen ob Extremität        |
| C94.00 | Akute Erythämie u Erythroleukämie: Oh Ang kompl Remiss     | D16.1  | Gutart Neubildung kurze Knochen obere Extremität          |
| C94.01 | Akute Erythämie u Erythroleukämie: In kompletter Remiss    | D16.2  | Gutart Neubildung lange Knochen untere Extremität         |
| C94.10 | Chronische Erythämie: Ohne Angabe kompl Remission          | D16.3  | Gutart Neubildung kurze Knochen untere Extremität         |
| C94.11 | Chronische Erythämie: In kompletter Remission              | D16.41 | Gutart Neubild Knochen Gelenkknorpel, kraniofazial        |
| C94.20 | Akute Megakaryoblastenleukämie: Ohne Ang kompl Remiss      | D16.42 | Gutart Neubild Knochen/Gelenkknorpel, maxillofazial       |
| C94.21 | Akute Megakaryoblastenleukämie: In kompletter Remission    | D16.5  | Gutartige Neubildung Unterkieferknochen                   |
| C94.30 | Mastzellenleukämie: Ohne Angabe kompl Remission            | D16.6  | Gutart Neubild Knochen u Gelenkknorpel, WS                |
| C94.31 | Mastzellenleukämie: In kompletter Remission                | D16.70 | Gutart Neubildung Rippen                                  |
| C94.40 | Akute Panmyelose: Ohne Angabe kompl Remission              | D16.71 | Gutart Neubildung Sternum                                 |
| C94.41 | Akute Panmyelose: In kompletter Remission                  | D16.72 | Gutart Neubildung Klavikula                               |
| C94.50 | Akute Myelofibrose: Ohne Angabe kompl Remission            | D16.8  | Gutartige Neubildung knöchernes Becken                    |
| C94.51 | Akute Myelofibrose: In kompletter Remission                | D16.9  | Gutart Neubild Knochen/Gelenkknorpel, nbez                |
| C94.70 | Sonstige nbez Leukämien: Ohne Angabe kompl Remission       | D18.00 | Hämangiom, nbez Lokalisation                              |
| C94.71 | Sonst näher bez Leukämien: In kompletter Remiss            | D18.10 | Hygroma colli cysticum                                    |
| C95.00 | Akute Leukämie nbez Zelltyps: Ohne Ang kompl Remission     | D18.11 | Lymphangiom, axillär                                      |
| C95.01 | Akute Leukämie nbez Zelltyps: In kompletter Remission      | D18.12 | Lymphangiom, inguinal                                     |
| C95.20 | Subakute Leukämie nbez Zelltyps: Ohne Ang kompl Remiss     | D18.13 | Lymphangiom, retroperit                                   |

|        |  |       |  |
|--------|--|-------|--|
| D18.18 | Lymphangiom, sonst Lok                             | D35.7 | Gutart Neubildung sonst nbez endokrine Drüsen        |
| D18.19 | Lymphangiom, Lok nnbez                             | D35.8 | Gutart Neubildung Beteilig mehr endokrin Drüsen      |
| D19.0  | Gutart Neubildung mesotheliales Gewebe Pleura      | D35.9 | Gutartige Neubildung endokrine Drüse, nnbez          |
| D19.1  | Gutart Neubild mesotheliales Gewebe Peritoneum     | D36.0 | Gutartige Neubildung Lymphknoten                     |
| D19.7  | Gutart Neubild mesotheliales Gewebe, sonst Lok     | D36.1 | Gutart Neubild periph Nerven u auton Nervensystem    |
| D19.9  | Gutart Neubildung mesotheliales Gewebe, nnbez      | D36.7 | Gutartige Neubildung sonstige nbez Lok               |
| D20.0  | Gutart Neubildung Retroperitoneum                  | D36.9 | Gutartige Neubildung nnbez Lokalisation              |
| D20.1  | Gutart Neubildung Peritoneum                       | D37.0 | NB unsich/unbek Verhalt Lippe Mundhöh Pharynx        |
| D21.0  | So GNB Bgw/and Weichteilgew Kopf Gesicht Hals      | D37.1 | NB unsich/unbek Verhalt Magen                        |
| D21.1  | So GNB Bgw/and Weichteilgew ob Extrem, Schulter    | D37.2 | NB unsich/unbek Verhalt Dünndarm                     |
| D21.2  | So GNB Bgw/and Weichteilgew unt Extrem, Hüfte      | D37.3 | NB unsich/unbek Verhalt Appendix vermiformis         |
| D21.3  | So GNB Bgw/and Weichteilgew Thorax                 | D37.4 | NB unsich/unbek Verhalt Kolon                        |
| D21.4  | So GNB Bgw/and Weichteilgew Abdomen                | D37.5 | NB unsich/unbek Verhalt Rektum                       |
| D21.5  | So GNB Bgw/and Weichteilgew Becken                 | D37.6 | NB unsich/unbek Verhalt Leber Gallenbl Gallengänge   |
| D21.6  | So GNB Bgw/and Weichteilgew Rumpf, nnbez           | D37.7 | NB unsich/unbek Verhalt so Verdauungsorg             |
| D21.9  | So GNB Bgw/and Weichteilgew, nnbez                 | D37.9 | NB unsich/unbek Verhalt Verdauungsorg, nnbez         |
| D24    | Gutartige Neubildung Brustdrüse [Mamma]            | D38.0 | NB unsich/unbek Verhalt Larynx                       |
| D25.0  | Submuköses Leiomyom Uterus                         | D38.1 | NB unsich/unbek Veralth Trachea Bronch Lunge         |
| D25.1  | Intramurales Leiomyom Uterus                       | D38.2 | NB unsich/unbek Verhalt Pleura                       |
| D25.2  | Subseröses Leiomyom Uterus                         | D38.3 | NB unsich/unbek Verhalt Mediastinum                  |
| D25.9  | Leiomyom Uterus, nnbez                             | D38.4 | NB unsich/unbek Verhalt Thymus                       |
| D26.0  | So gutart Neubildungen Cervix uteri                | D38.5 | NB unsich/unbek Verhalt Sonst Atmungsorg             |
| D26.1  | So gutart Neubildungen Corpus uteri                | D38.6 | NB unsich/unbek Verhalt Atmungsorgan, nnbez          |
| D26.9  | So gutart Neubildungen Uterus, nnbez               | D39.0 | NB unsich/unbek Verhalt Uterus                       |
| D27    | Gutartige Neubildung Ovar                          | D39.1 | NB unsich/unbek Verhalt Ovar                         |
| D28.0  | Gutartige Neubildung Vulva                         | D39.2 | NB unsich/unbek Verhalt Plazenta                     |
| D28.1  | Gutartige Neubildung Vagina                        | D39.7 | Neub unsich/unbek Verh sonst weibl Genitalorg        |
| D28.2  | Gutartige Neubildung Tubae uterinae u Ligamenta    | D39.9 | NB unsich/unbek Verhalt weibl Genitalorg, nnbez      |
| D28.7  | Gutartige Neubildung sonst nbez weibl Genitalorgan | D40.0 | NB unsich/unbek Verhalt Prostata                     |
| D28.9  | Gutartige Neubildung weibl Genitalorgan, nnbez     | D40.1 | NB unsich/unbek Verhalt Hoden                        |
| D29.0  | Gutartige Neubildung Penis                         | D40.7 | NB unsich/unbek Verhalt sonst männl Genitalorg       |
| D29.1  | Gutartige Neubildung Prostata                      | D40.9 | NB unsich/unbek Verhalt männl Genitalorg, nnbez      |
| D29.2  | Gutartige Neubildung Hoden                         | D41.0 | NB unsich/unbek Verhalt Niere                        |
| D29.3  | Gutartige Neubildung Nebenhoden                    | D41.1 | NB unsich/unbek Verhalt Nierenbecken                 |
| D29.4  | Gutartige Neubildung Skrotum                       | D41.2 | NB unsich/unbek Verhalt Ureter                       |
| D29.7  | Gutartige Neubildung sonst männl Genitalorgane     | D41.3 | NB unsich/unbek Verhalt Urethra                      |
| D29.9  | Gutartige Neubildung männl Genitalorgan, nnbez     | D41.4 | NB unsich/unbek Verhalt Harnblase                    |
| D30.0  | Gutartige Neubildung Niere                         | D41.7 | NB unsich/unbek Verhalt sonstige Harnorgane          |
| D30.1  | Gutartige Neubildung Nierenbecken                  | D41.9 | NB unsich/unbek Verhalt Harnorgan, nnbez             |
| D30.2  | Gutartige Neubildung Ureter                        | D42.0 | NB unsich/unbek Verhalt Hirnhäute                    |
| D30.3  | Gutartige Neubildung Harnblase                     | D42.1 | NB unsich/unbek Verhalt Rückenmarkhäute              |
| D30.4  | Gutartige Neubildung Urethra                       | D42.9 | NB unsich/unbek Verhalt Meningen, nnbez              |
| D30.7  | Gutartige Neubildung sonstige Harnorgane           | D43.0 | NB unsich/unbek Verhalt Gehirn, supratentoriell      |
| D30.9  | Gutartige Neubildung Harnorgan, nnbez              | D43.1 | NB unsich/unbek Verhalt Gehirn, infratentoriell      |
| D31.0  | Gutartige Neubildung Konjunktiva                   | D43.2 | NB unsich/unbek Verhalt Gehirn, nnbez                |
| D31.1  | Gutartige Neubildung Kornea                        | D43.3 | NB unsich/unbek Verhalt Hirnnerven                   |
| D31.2  | Gutartige Neubildung Retina                        | D43.4 | NB unsich/unbek Verhalt Rückenmark                   |
| D31.3  | Gutartige Neubildung Chorioidea                    | D43.7 | NB unsich/unbek Verhalt sonst Teile ZNS              |
| D31.4  | Gutartige Neubildung Ziliarkörper                  | D43.9 | NB unsich/unbek Verhalt ZNS, nnbez                   |
| D31.5  | Gutartige Neubildung Tränendrüse u Tränenwege      | D44.0 | NB unsich/unbek Verhalt Schilddrüse                  |
| D31.6  | Gutartige Neubildung Orbita, nnbez                 | D44.1 | NB unsich/unbek Verhalt Nebenniere                   |
| D31.9  | Gutartige Neubildung Auge, nnbez                   | D44.2 | NB unsich/unbek Verhalt Nebenschilddrüse             |
| D32.0  | Gutartige Neubildung Hirnhäute                     | D44.3 | NB unsich/unbek Verhalt Hypophyse                    |
| D32.1  | Gutartige Neubildung Rückenmarkhäute               | D44.4 | NB unsich/unbek Verhalt Duct craniopharyngealis      |
| D32.9  | Gutartige Neubildung Meningen, nnbez               | D44.5 | NB unsich/unbek Verhalt Epiphyse [Gl pin] [Zirbeld]  |
| D33.0  | Gutartige Neubildung Gehirn, supratentoriell       | D44.6 | NB unsich/unbek Verhalt Glomus caroticum             |
| D33.1  | Gutartige Neubildung Gehirn, infratentoriell       | D44.7 | NB unsich/unbek Verhalt Glom aortic so Paragangl     |
| D33.2  | Gutartige Neubildung Gehirn, nnbez                 | D44.9 | NB unsich/unbek Verhalt Endokrine Drüs, nnbez        |
| D33.3  | Gutartige Neubildung Hirnnerven                    | D45   | Polycythaemia vera                                   |
| D33.4  | Gutartige Neubildung Rückenmark                    | D46.0 | Refraktäre Anämie oh Ringsideroblasten, so bez       |
| D33.7  | Gutartige Neubildung sonst nbez Teile ZNS          | D46.1 | Refraktäre Anämie m Ringsideroblasten                |
| D33.9  | Gutartige Neubildung ZNS, nnbez                    | D46.2 | Refraktäre Anämie m Blastenüberschuß                 |
| D34    | Gutartige Neubildung Schilddrüse                   | D46.3 | Refraktäre Anämie m Blastenübersch in Transformation |
| D35.0  | Gutartige Neubildung Nebenniere                    | D46.4 | Refraktäre Anämie, nnbez                             |
| D35.1  | Gutartige Neubildung Nebenschilddrüse              | D46.7 | Sonstige myelodysplastische Syndrome                 |
| D35.2  | Gutartige Neubildung Hypophyse                     | D46.9 | Myelodysplastisches Syndrom, nnbez                   |
| D35.3  | Gutartige Neubildung Ductus craniopharyngealis     | D47.0 | Histiozyten-/Mastzelltumor unsich/unbek Verhalt      |
| D35.4  | Gutart Neubild Epiphyse [Gl pineal] [Zirbeldrüse]  | D47.1 | Chronische myeloproliferative Krankheit              |
| D35.5  | Gutartige Neubildung Glomus caroticum              | D47.2 | Monoklonale Gammopathie                              |
| D35.6  | Gutart Neubild Glomus aortic u so Paraganglien     | D47.3 | Essentielle (häorrhagische) Thrombozythämie          |

|        |   |        |  |
|--------|---|--------|--|
| D47.7  | So nbez NB unsich/unbek Verhalt lymph/blutb/verw Gew          | D83.0  | Variab Immundef überw Abweich B-Zellen-Zahl/-Funkt     |
| D47.9  | NB unsich/unbek Verhalt lymph/blutb/verw Gew, nnbez           | D83.1  | Variab Immundef m überw immunregulator T-Zell-Stör     |
| D48.0  | NB unsich/unbek Verhalt Knoch u Gelenkknorpel                 | D83.2  | Variab Immundef m AutoAK gg B-/T-Zellen                |
| D48.1  | NB unsich/unbek Verhalt Bgw/and Weichteilgew                  | D83.8  | Sonstige variable Immundefekte                         |
| D48.2  | NB unsich/unbek Verhalt periph Nerv aut Nervensys             | D83.9  | Variabler Immundefekt, nnbez                           |
| D48.3  | NB unsich/unbek Verhalt Retroperitoneum                       | D89.0  | Polyklonale Hypergammaglobulinämie                     |
| D48.4  | NB unsich/unbek Verhalt Peritoneum                            | D89.1  | Kryoglobulinämie                                       |
| D48.5  | NB unsich/unbek Verhalt Haut                                  | E00.0  | Angeb Jodmangelsyndrom, neurologischer Typ             |
| D48.6  | NB unsich/unbek Verhalt Brustdrüse [Mamma]                    | E00.1  | Angeb Jodmangelsyndrom, myxödematöser Typ              |
| D48.7  | NB unsich/unbek Verhalt sonst nbez Lok                        | E00.2  | Angeborenes Jodmangelsyndrom, gemischter Typ           |
| D48.9  | NB unsich/unbek Verhalt, nnbez                                | E00.9  | Angeborenes Jodmangelsyndrom, nnbez                    |
| D55.0  | Anämie d Gluk-6-Phos-Dehydrogen[G6PD]-Mang                    | E01.8  | Sonst jodmangelbed SchilddrüsenKH u verwandte Zustände |
| D55.1  | Anämie d sonst Störungen GlutathionSW                         | E02    | Subklinische Jodmangel-Hypothyreose                    |
| D57.0  | Sichelzellenanämie m Krisen                                   | E03.0  | Angeborene Hypothyreose m diffuser Struma              |
| D59.3  | Hämolytisch-urämisches Syndrom                                | E03.1  | Angeborene Hypothyreose oh Struma                      |
| D60.0  | Chron erworbene isolierte aplastische Anämie                  | E03.5  | Myxödemkoma  |
| D60.1  | Transitorische erworb isolierte aplastische Anämie            | E06.0  | Akute Thyreoiditis                                     |
| D60.8  | Sonstige erworb isolierte aplastische Anämien                 | E06.4  | Arzneimittelinduzierte Thyreoiditis                    |
| D60.9  | Erworbene isolierte aplastische Anämie, nnbez                 | E07.1  | Dyshormogene Struma                                    |
| D61.0  | Angeborene aplastische Anämie                                 | E15    | Hypoglykämisches Koma, nichtdiabetisch                 |
| D61.10 | Aplastische Anämie infolge zytostatischer Therapie            | E20.0  | Idiopathischer Hypoparathyreoidismus                   |
| D61.18 | Sonstige arzneimittelinduzierte aplastische Anämie            | E20.8  | Sonstiger Hypoparathyreoidismus                        |
| D61.19 | Arzneimittelinduzierte aplastische Anämie, nnbez              | E20.9  | Hypoparathyreoidismus, nnbez                           |
| D61.2  | Aplastische Anämie infolge sonst auß Ursachen                 | E23.2  | Diabetes insipidus                                     |
| D61.3  | Idiopathische aplastische Anämie                              | E25.00 | 21-Hydroxyl-Mang [AGS Typ 3], klassisch Form           |
| D61.8  | Sonstige nbez aplastische Anämien                             | E25.01 | 21-Hydroxyl-Mang [AGS Typ 3], Late-onset-Form          |
| D61.9  | Aplastische Anämie, nnbez                                     | E25.08 | Sonst angeb adrenogenit Stör iVm Enzymmang             |
| D64.0  | Hereditäre sideroachrest [sideroblast] Anämie                 | E25.09 | Angeb adrenogenit Stör iVm Enzymmang, nnbez            |
| D64.1  | Sek sideroachrest [sideroblast] Anämie (KH-bed)               | E25.8  | Sonstige adrenogenitale Störungen                      |
| D64.2  | Sek sideroachrest [sideroblast] Anämie d AM/Toxin             | E25.9  | Adrenogenitale Störung, nnbez                          |
| D64.3  | Sonstige sideroachrest [sideroblast] Anämien                  | E27.0  | Sonstige Nebennierenrindenüberfunktion                 |
| D66    | Hereditärer Faktor-VIII-Mangel                                | E27.1  | Primäre Nebennierenrindeninsuffizienz                  |
| D67    | Hereditärer Faktor-IX-Mangel                                  | E27.2  | Addison-Krise  |
| D68.0  | Willebrand-Jürgens-Syndrom                                    | E27.3  | AM-induzierte Nebennierenrindeninsuffizienz            |
| D68.1  | Hereditärer Faktor-XI-Mangel                                  | E27.4  | So u nnbez Nebennierenrindeninsuffizienz               |
| D68.2  | Hereditärer Mangel an sonst Gerinnungsfaktoren                | E27.5  | Nebennierenmarküberfunktion                            |
| D68.30 | Hämorrhag Diathese d Antikoagulanzen                          | E27.8  | Sonstige nbez KH Nebenniere                            |
| D68.31 | Hämorrhag Diathese d Vermehrung Antikörper geg Faktor VIII    | E29.0  | Testikuläre Überfunktion                               |
| D68.32 | Hämorrhag Diathese d Vermehrung Antikörper geg so GerinFakt   | E32.1  | Abszeß Thymus  |
| D68.38 | Sonstige hämorrhag Diathese d sonst u nnbez Antikörper        | E34.3  | Kleinwuchs, aonkl                                      |
| D69.9  | Hämorrhagische Diathese, nnbez                                | E35.1  | KH Nebennieren b aokl KH                               |
| D70.0  | Angeb Agranulozyt u Neutropen                                 | E46    | Nnbez Energie- u Eiweißmangelernährung                 |
| D70.10 | Arzneimittelinduz Agranulozyt/Neutropenie: Krit Ph < 4Tg      | E70.0  | Klassische Phenylketonurie                             |
| D70.11 | Arzneimittelinduz Agranulozyt/Neutropenie: Krit Ph 10-19Tg    | E70.1  | Sonstige Hyperphenylalaninämien                        |
| D70.12 | Arzneimittelinduz Agranulozyt/Neutropenie: Krit Ph > 19Tg     | E70.2  | Störungen TyrosinSW                                    |
| D70.13 | Arzneimittelinduz Agranulozyt/Neutropenie: Krit Ph 4 - < 7Tg  | E70.3  | Albinismus   |
| D70.14 | Arzneimittelinduz Agranulozyt/Neutropenie: Krit Ph 7 - < 10Tg | E70.8  | Sonstige Störungen SW aromatischer Aminosäuren         |
| D70.18 | Sonst VerlForm arzneimittelinduz Agranulozyt/Neutropenie      | E70.9  | Störung SW aromatischer Aminosäuren, nnbez             |
| D70.19 | Arzneimittelinduz Agranulozyt/Neutropenie, nnbez              | E71.0  | Ahomsirup- (Ham-) KH                                   |
| D70.3  | Sonstige Agranulozytose                                       | E71.1  | Sonstige Störungen SW verzweigter Aminosäuren          |
| D70.5  | Zyklische Neutropenie   | E71.2  | Störung SW verzweigter Aminosäuren, nnbez              |
| D70.6  | Sonstige Neutropenie  | E72.0  | Störungen Aminosäuretransport                          |
| D70.7  | Neutropenie, nicht näher bezeichnet                           | E72.1  | Störungen SW schwefelhaltiger Aminosäuren              |
| D80.0  | Hereditäre Hypogammaglobulinämie                              | E72.2  | Störungen Harnstoffzyklus                              |
| D80.2  | Selektiver Immunglobulin-A-Mangel [IgA-Mangel]                | E72.3  | Störungen Lysin- u HydroxylysinSW                      |
| D80.3  | Selekt Mangel Immunglobulin-G-Subkl [IgG-Subkl]               | E72.4  | Störungen OrnithinSW                                   |
| D80.4  | Selektiver Immunglobulin-M-Mangel [IgM-Mangel]                | E72.5  | Störungen GlyzinSW                                     |
| D80.5  | Immundefekt b erhöhtem Immunglobulin M [IgM]                  | E72.8  | Sonstige nbez Störungen AminosäureSW                   |
| D81.0  | Schwer komb Immundefekt [SCID] m retikul Dysgenes             | E72.9  | Störung Aminosäurestoffwechsels, nnbez                 |
| D81.1  | Schwer komb Immundef [SCID] m niedr T-/B-Zellen-Z             | E74.0  | Glykogenspeicherkrankheit [Glykogenose]                |
| D81.2  | Schwer komb Immundef [SCID] m niedr/norm B-Zellen-Z           | E74.1  | Störungen Fruktosestoffwechsel                         |
| D81.3  | Adenosindesaminase[ADA]-Mangel                                | E74.2  | Störungen Galaktosestoffwechsel                        |
| D81.4  | Nezelof-Syndrom   | E76.0  | Mukopolysaccharidose, Typ I                            |
| D81.5  | Purinnukleosid-Phosphorylase[PNP]-Mangel                      | E76.1  | Mukopolysaccharidose, Typ II                           |
| D81.6  | Haupthistokompat-Kompl-KI-I-Defekt [MHC-KI-I-D]               | E76.2  | Sonstige Mukopolysaccharidosen                         |
| D81.7  | Haupthistokompat-Kompl-KI-II-Defekt [MHC-KI-II-D]             | E76.3  | Mukopolysaccharidose, nnbez                            |
| D81.8  | Sonstige kombinierte Immundefekte                             | E76.8  | Sonstige Störungen Glykosaminoglykan-SW                |
| D81.9  | Kombinierter Immundefekt, nnbez                               | E76.9  | Störung Glykosaminoglykan-SW, nnbez                    |
| D82.0  | Wiskott-Aldrich-Syndrom                                       | E78.6  | Lipoproteinmangel                                      |
| D82.1  | Di-George-Syndrom   | E78.9  | Störung Lipoproteinstoffwechsel, nnbez                 |

|        |   |        |  |
|--------|---|--------|--|
| E79.0  | Hyperurikämie oh Zeichen entzündl Arthritis/toph Gicht      | G82.30 | Schlaff Tetrapares u Tetrapleg, akut kompl QSL ntraum        |
| E79.1  | Lesch-Nyhan-Syndrom   | G82.32 | Schlaff Tetrapares u Tetrapleg, chron kompl QSL              |
| E79.8  | Sonstige Störungen Purin- und PyrimidinSW                   | G82.39 | Schlaff Tetrapares u Tetrapleg, nnbez                        |
| E79.9  | Störung Purin- u PyrimidinSW, nnbez                         | G82.40 | Spast Tetrapares u Tetrapleg, akut kompl QSL ntraum          |
| E80.0  | Hereditäre erythropoetische Porphyrie                       | G82.42 | Spast Tetrapares u Tetrapleg, chron kompl QSL                |
| E80.1  | Porphyria cutanea tarda                                     | G82.49 | Spast Tetrapares u Tetrapleg, nnbez                          |
| E80.2  | Sonstige Porphyrie  | G82.50 | Tetrapares u Tetrapleg, nnbez, akut kompl QSL ntraum Genese  |
| E80.6  | Sonstige Störungen Bilirubinstoffwechsel                    | G82.52 | Tetrapares u Tetrapleg, nnbez, chron kompl QSL               |
| E83.0  | Störungen des Kupferstoffwechsels                           | G82.59 | Tetrapares u Tetrapleg, nnbez                                |
| E84.0  | Zystische Fibrose mit Lungenmanifestationen                 | G83.0  | Dipares u Dipleg ob Extrem                                   |
| E84.1  | Zystische Fibrose mit Darmmanifestationen                   | G83.1  | Monopares u Monopleg ob Extrem                               |
| E84.80 | Zystische Fibrose mit Lungen- und Darm-Manifestation        | G83.2  | Monopares u Monopleg ob Extrem                               |
| E84.87 | Zystische Fibrose mit sonstigen multiplen Manifestationen   | G83.3  | Monopares u Monopleg, nnbez                                  |
| E84.88 | Zystische Fibrose mit sonstigen Manifestationen             | G83.40 | Kompl Cauda- (equina-) Synd                                  |
| E84.9  | Zystische Fibrose, nicht näher bezeichnet                   | G83.41 | Inkompl Cauda- (equina-) Synd                                |
| E88.1  | Lipodystrophie, aonkl                                       | G83.49 | Cauda- (equina-) Synd, nnbez                                 |
| E89.2  | Hypoparathyreoidismus nach med Maßnahmen                    | G91.1  | Hydrocephalus occlusus                                       |
| E89.6  | NNR- (NNM-) Unterfunkt nach med Maßnahmen                   | G91.20 | Idiop Normaldruckhydroz                                      |
| F02.4  | Demenz b HIV-KH [Hum Imdef-VirusKH]                         | G91.21 | Sek Normaldruckhydroz  |
| F19.3  | Psych/VerhaltStör mult/and psychotr Sub, Entzugssynd        | G91.29 | Normaldruckhydrozeph, nnbez                                  |
| F82.0  | Umschriebene Entwicklungsstörung der Grobmotorik            | G91.3  | Posttraumatischer Hydrozephalus, nnbez                       |
| F82.1  | Umschriebene Entwicklungsstör der Fein- u Graphomotorik     | G91.8  | Sonstiger Hydrozephalus                                      |
| F82.2  | Umschriebene Entwicklungsstörung der Mundmotorik            | G91.9  | Hydrozephalus, nnbez   |
| F82.9  | Umschriebene Entwicklungsstör motorischer Funkt, nnbez      | G94.0  | Hydrozephalus b aokl inf u parasitären KH                    |
| F83    | Kombinierte umschriebene Entwicklungsstörung                | G94.1  | Hydrozephalus b Neubildungen                                 |
| G00.0  | Meningitis durch Haemophilus influenzae                     | G94.2  | Hydrozephalus b sonst aokl KH                                |
| G00.1  | Pneumokokkenmeningitis                                      | G95.1  | Vaskuläre Myelopathien                                       |
| G00.2  | Streptokokkenmeningitis                                     | G95.2  | Rückenmarkskompression, nnbez                                |
| G00.3  | Staphylokokkenmeningitis                                    | G95.9  | KH Rückenmark, nnbez   |
| G00.8  | Sonstige bakterielle Meningitis                             | G96.0  | Austritt von Liquor cerebrospinalis                          |
| G00.9  | Bakterielle Meningitis, nnbez                               | G97.0  | Austritt von Liquor cerebrospinalis nach LP                  |
| G01    | Meningitis bei aokl bakteriellen Krankheiten                | H13.3  | Okuläres Pemphigoid  |
| G02.0  | Meningitis bei aokl Viruskrankheiten                        | H16.8  | Sonstige Formen Keratitis                                    |
| G02.1  | Meningitis bei aokl Mykosen                                 | H19.1  | Keratitis u Keratokonjunkt d Herpesviren                     |
| G02.8  | Meningitis bei sonst nbez aokl infektiösen u parasitären KH | H19.2  | Keratitis/Keratokonjun b so aokl infek/paras KH              |
| G03.0  | Nichteitrige Meningitis                                     | H32.0  | Choroidretinitis b aokl infek u parasitären KH               |
| G03.1  | Chronische Meningitis                                       | H58.0  | Anomalien Pupillenreaktion b aokl KH                         |
| G03.2  | Benigne rezidiv Meningitis [Mollaret-Meningitis]            | H62.1  | Otitis externa b aokl VirusKH                                |
| G03.8  | Meningitis d sonstige nbez Ursachen                         | H66.0  | Akute eitrig Otitis media                                    |
| G03.9  | Meningitis, nnbez   | I12.00 | Hypertens NierenKH m Niereninsuff, oA hypert Kris            |
| G05.0  | Enzephal Myelitis Enzephalomyelit b aokl bakt KH            | I12.01 | Hypertens NierenKH m Niereninsuff, mA hypert Kris            |
| G05.1  | Enzephal Myelitis Enzephalomyelit b aokl Virus-KH           | I12.90 | Hypertens NierenKH oh Niereninsuff, oA hypert Kris           |
| G05.2  | Enzephal Myelitis Enzephalom b so aokl inf/par KH           | I12.91 | Hypertens NierenKH oh Niereninsuff, mA hypert Kris           |
| G05.8  | Enzephal Myelitis Enzephalomyelit b so aokl KH              | I15.00 | Renovask Hypert, oA hypertens Kris                           |
| G06.0  | Intrakran Abszeß u intrakranielles Granulom                 | I15.01 | Renovask Hypert, m Ang hypert Kris                           |
| G06.1  | Intraspinaler Abszeß u intraspiniales Granulom              | I15.10 | Hypert aFv sonst NierenKH, oA hypertens Kris                 |
| G06.2  | Extraduraler u subduraler Abszeß, nnbez                     | I15.11 | Hypert Folge v sonst NierenKH, m Ang hypert Kris             |
| G07    | Intrakran u intraspinal Absz u Granulom b aokl KH           | I26.0  | Lungenembolie mit Angabe eines akuten Cor pulmonale          |
| G08    | Intrakran u intraspinal Phlebitis u Thrombophlebitis        | I26.9  | Lungenembolie ohne Angabe eines akuten Cor pulmonale         |
| G12.0  | Infant spin Muskelatrophie, Typ I [Werdnig-Hoffm]           | I27.0  | Primäre pulmonale Hypertonie                                 |
| G12.1  | Sonstige vererbte spinale Muskelatrophie                    | I27.1  | Kyphoskoliotische Herzkrankheit                              |
| G12.8  | Sonst spinale Muskelatrophien u verwandt Syndrome           | I27.20 | Pulmonale Hypertonie bei chronischer Thromboembolie          |
| G12.9  | Spinale Muskelatrophie, nnbez                               | I27.28 | Sonstige nbez sekundäre pulmonale Hypertonie                 |
| G40.1  | Lokbez (fok) (part) idiop Epilep/epil Synd m einf fok Anf   | I27.8  | Sonstige näher bezeichnete pulmonale Herzkrankheiten         |
| G40.3  | Generalisierte idiopath Epilepsie u epilept Synd            | I27.9  | Pulmonale Herzkrankheit, nicht näher bezeichnet              |
| G51.0  | Fazialisparese  | I30.0  | Akute unspezifische idiopathische Perikarditis               |
| G52.7  | KH mehrerer Hirnnerven                                      | I30.1  | Infektiöse Perikarditis                                      |
| G53.1  | Mult Hirnnervenlähmung b aokl inf u parasit KH              | I30.8  | Sonstige Formen der akuten Perikarditis                      |
| G53.2  | Multiple Hirnnervenlähmungen b Sarkoidose                   | I30.9  | Akute Perikarditis, nicht näher bezeichnet                   |
| G53.3  | Multiple Hirnnervenlähmungen b Neubildungen                 | I31.2  | Hämoperikard, anderenorts nicht klassifiziert                |
| G54.1  | Läsionen Plexus lumbosacralis                               | I31.3  | Perikarderguß (nichtentzündlich)                             |
| G55.1  | Kompr Nervenwurzeln/-plexus b Bandscheibenschäden           | I31.8  | Sonstige näher bezeichnete Krankheiten des Perikards         |
| G55.2  | Kompr Nervenwurzeln/-plexus b Spondylose                    | I31.9  | Krankheit des Perikards, nicht näher bezeichnet              |
| G70.0  | Myasthenia gravis   | I32.0  | Perikarditis bei aokl bakteriellen Krankheiten               |
| G70.2  | Angeb od entwicklungsbedingte Myasthenie                    | I32.1  | Perikarditis bei sonstigen aokl infektiösen u parasitären KH |
| G70.8  | Sonstige nbez neuromuskuläre KH                             | I32.8  | Perikarditis bei sonstigen aokl Krankheiten                  |
| G71.0  | Muskeldystrophie  | I33.0  | Akute und subakute infektiöse Endokarditis                   |
| G71.1  | Myotone Syndrome  | I33.9  | Akute Endokarditis, nicht näher bezeichnet                   |
| G71.2  | Angeborene Myopathien                                       | I37.0  | Pulmonalklappenstenose                                       |
| G71.9  | Primäre Myopathie, nnbez                                    | I39.0  | MitralklappenKH b aokl KH                                    |



|        |  |        |  |
|--------|--|--------|--|
| I39.1  | AortenklappenKH b aokl KH                              | I61.4  | Intrazerebrale Blutung Kleinhirn                             |
| I39.2  | TrikuspidalklappenKHb aokl KH                          | I61.5  | Intrazerebrale intraventrikuläre Blutung                     |
| I39.3  | PulmonalklappenKH b aokl KH                            | I61.6  | Intrazerebrale Blutung an mehreren Lok                       |
| I39.4  | KH mehr Herzklappen b aokl KH                          | I61.8  | Sonstige intrazerebrale Blutung                              |
| I39.8  | Endokarditis b aokl KH, Herzklappe nnbez               | I61.9  | Intrazerebrale Blutung, nnbez                                |
| I40.0  | Infektiöse Myokarditis                                 | I62.00 | Subdurale Blutung (nichttraumatisch): Akut                   |
| I40.9  | Akute Myokarditis, nnbez                               | I62.01 | Subdurale Blutung (nichttraumatisch): Subakut                |
| I41.0  | Myokarditis b aokl bakteriellen KH                     | I62.02 | Subdurale Blutung (nichttraumatisch): Chronisch              |
| I41.1  | Myokarditis b aokl VirusKH                             | I62.09 | Subdurale Blutung (nichttraumatisch): Nicht näher bezeichnet |
| I41.2  | Myokarditis b sonst aokl inf u parasitären KH          | I62.1  | Nichttraumatische extradurale Blutung                        |
| I41.8  | Myokarditis b sonst aokl KH                            | I62.9  | Intrakranielle Blutung (nichttraumatisch), nnbez             |
| I43.1  | Kardiomyopathie b StoffwechselKH                       | I63.0  | Hirninfr d Thromb präzereb Aa                                |
| I43.2  | Kardiomyopathie b alimentären KH                       | I63.1  | Hirninfr d Embol präzereb Aa                                 |
| I44.0  | Atrioventrikulärer Block 1. Grades                     | I63.2  | Hirninfr d nnbez Verschl/Sten präzereb Aa                    |
| I44.1  | Atrioventrikulärer Block 2. Grades                     | I63.3  | Hirninfr d Thromb zereb Aa                                   |
| I44.2  | Atrioventrikulärer Block 3. Grades                     | I63.4  | Hirninfr d Embol zereb Aa                                    |
| I44.3  | So u nnbez atrioventrikulärer Block                    | I63.5  | Hirninfr d nnbez Verschl/Sten zereb Aa                       |
| I44.4  | Linksanteriorer Faszikelblock                          | I63.6  | Hirninfr d Thrombose Hirnvenen, nichteitrig                  |
| I44.5  | Linksposteriorer Faszikelblock                         | I63.8  | Sonstiger Hirninfarkt  |
| I44.6  | So u nnbez Faszikelblock                               | I63.9  | Hirninfrarkt, nnbez  |
| I44.7  | Linksschenkelblock, nnbez                              | I65.0  | Verschluss u Stenose A vertebralis                           |
| I45.0  | Rechtsfaszikulärer Block                               | I65.1  | Verschluss u Stenose A basilaris                             |
| I45.1  | So u nnbez Rechtsschenkelblock                         | I65.2  | Verschluss u Stenose A carotis                               |
| I45.2  | Bifaszikulärer Block                                   | I65.3  | Verschl u Sten mehr/bds präzereb Aa                          |
| I45.3  | Trifaszikulärer Block                                  | I65.8  | Verschl u Sten sonst präzereb Aa                             |
| I45.4  | Unspezifischer intraventrikulärer Block                | I65.9  | Verschl u Sten nnbez präzereb Aa                             |
| I45.5  | Sonstiger nbez Herzblock                               | I66.0  | Verschluss u Stenose A cerebri media                         |
| I45.6  | Präexzitations-Syndrom                                 | I66.1  | Verschluss u Stenose A cerebri anterior                      |
| I45.8  | Sonstige nbez kardiale Erregungsleitungsstörungen      | I66.2  | Verschluss u Stenose A cerebri posterior                     |
| I45.9  | Kardiale Erregungsleitungsstörung, nnbez               | I66.3  | Verschluss u Stenose Aa Cerebelli                            |
| I46.0  | Herzstillstand m erfolgreicher Wiederbelebung          | I66.4  | Verschl u Sten mehr u bds zereb Aa                           |
| I46.1  | Plötzlicher Herztod, so beschrieben                    | I66.8  | Verschl u Sten sonst zereb A                                 |
| I46.9  | Herzstillstand, nnbez                                  | I66.9  | Verschl u Sten nnbez zereb A                                 |
| I47.1  | Supraventrikuläre Tachykardie                          | I67.10 | Zerebrales Aneurysma (erworben)                              |
| I47.2  | Ventrikuläre Tachykardie                               | I67.11 | Zerebrale arteriovenöse Fistel (erworben)                    |
| I47.9  | Paroxysmale Tachykardie, nnbez                         | I67.6  | Nichteitrig Thrombose intrakranielles Venensyst              |
| I48.00 | VH-Flattern, paroxys                                   | I71.00 | Dissektion Aorta nnbez Lok, oh Angabe einer Ruptur           |
| I48.01 | VH-Flattern, chron                                     | I71.01 | Dissektion Aorta thoracica, ohne Angabe einer Ruptur         |
| I48.09 | VH-Flattern, nnbez                                     | I71.02 | Dissektion Aorta abdominalis, ohne Angabe einer Ruptur       |
| I48.10 | VH-Flimmern, paroxys                                   | I71.03 | Dissektion Aorta, thorakoabdominal, oh Angabe einer Ruptur   |
| I48.11 | VH-Flimmern, chron                                     | I71.04 | Dissektion Aorta nnbez Lokalisation, rupturiert              |
| I48.19 | VH-Flimmern  | I71.05 | Dissektion Aorta thoracica, rupturiert                       |
| I49.0  | Kammerflattern u Kammerflimmern                        | I71.06 | Dissektion Aorta abdominalis, rupturiert                     |
| I50.00 | Prim Rechtsherzinsuff                                  | I71.07 | Dissektion Aorta, thorakoabdominal, rupturiert               |
| I50.01 | Sek Rechtsherzinsuff                                   | I71.1  | Aneurysma Aorta thoracica, rupturiert                        |
| I50.11 | Linksherzinsuff, oh Beschw                             | I71.2  | Aneurysma Aorta thoracica, oh Angabe einer Ruptur            |
| I50.12 | Linksherzinsuff, m Beschw b stark Belast               | I71.3  | Aneurysma Aorta abdominalis, rupturiert                      |
| I50.13 | Linksherzinsuff, m Beschw b leichter Belast            | I71.4  | Aneurysma Aorta abdominalis, oh Angabe einer Ruptur          |
| I50.14 | Linksherzinsuff, m Beschw i Ruhe                       | I71.5  | Aortenaneurysma, thorakoabdominal, rupturiert                |
| I50.19 | Linksherzinsuffiz, nnbez                               | I71.6  | Aortenaneurysma, thorakoabdominal, oh Ang einer Ruptur       |
| I50.9  | Herzinsuffizienz, nnbez                                | I71.8  | Aortenaneurysma nnbez Lokalisation, rupturiert               |
| I51.1  | Ruptur Chordae tendineae, aonkl                        | I71.9  | Aortenaneurysma nnbez Lok, oh Angabe einer Ruptur            |
| I51.2  | Papillarmuskeleruptur, aonkl                           | I73.8  | Sonstige nbez periphere GefäßKH                              |
| I51.4  | Myokarditis, nnbez                                     | I73.9  | Periphere GefäßKH, nnbez                                     |
| I51.5  | Myokarddegeneration                                    | I74.0  | Embolie u Thrombose Aorta abdominalis                        |
| I51.6  | Herz-Kreislauf-KH, nnbez                               | I74.1  | Embolie u Thrombose so u nnbez Abschnitte Aorta              |
| I60.0  | SubarachBlutung, von Karotissiphon/-bifurkation ausgeh | I74.2  | Embolie u Thrombose Arterien ob Extremitäten                 |
| I60.1  | SubarachBlutung, von A cerebri media ausgehend         | I74.3  | Embolie u Thrombose Arterien unt Extremitäten                |
| I60.2  | SubarachBlutung, von A communicans ant ausgehend       | I74.4  | Embolie u Thrombose Extremitätenarterien, nnbez              |
| I60.3  | SubarachBlutung, von A communicans post ausgehend      | I74.5  | Embolie u Thrombose A iliaca                                 |
| I60.4  | SubarachBlutung, von A basilaris ausgehend             | I74.8  | Embolie u Thrombose sonstiger Arterien                       |
| I60.5  | SubarachBlutung, von A vertebralis ausgehend           | I74.9  | Embolie u Thrombose nnbez Arterie                            |
| I60.6  | SubarachBlutung, von sonst intrakran Aa ausgehend      | I77.2  | Arterienruptur   |
| I60.7  | SubarachBlutung, von nnbez intrakran A ausgehend       | I77.5  | Arteriennekrose  |
| I60.8  | Sonstige Subarachnoidalblutung                         | I79.0  | Aortenaneurysma b aokl KH                                    |
| I60.9  | Subarachnoidalblutung, nnbez                           | I79.2  | Periphere Angiopathie b aokl KH                              |
| I61.0  | Intrazereb Blutung Großhirnhemisphäre, subkortikal     | I80.1  | Thrombose Phlebitis Thrombophleb V femoralis                 |
| I61.1  | Intrazereb Blutung Großhirnhemisphäre, kortikal        | I80.2  | Thrombose Phlebitis Thrombophleb so tiefer Gef unt Extr      |
| I61.2  | Intrazereb Blutung Großhirnhemisphäre, nnbez           | I81    | Pfortaderthrombose   |
| I61.3  | Intrazerebrale Blutung Hirnstamm                       | I82.0  | Budd-Chiari-Syndrom  |

|        |   |        |   |
|--------|---|--------|---|
| I82.2  | Embolie u Thrombose V cava                                | J94.9  | Pleurakrankheit, nnbez  |
| I82.3  | Embolie u Thrombose Nierenvene                            | J95.0  | Funktionsstörung eines Tracheostomas                          |
| I85.0  | Ösophagusvarizen m Blutung                                | J95.80 | latrog Pneumothor   |
| I89.1  | Lymphangitis  | K07.1  | Anomalien Kiefer-Schädelbasis-Verhältnis                      |
| I89.8  | Sonst nbez nichtinf KH Lymphgefäße u LK                   | K07.8  | Sonstige dentofaziale Anomalien                               |
| I97.0  | Postkardiotomie-Syndrom                                   | K22.2  | Ösophagusverschluss   |
| I97.1  | Sonst FktStör nach kardiochirurgischem Eingriff           | K22.3  | Perforation Ösophagus   |
| I98.0  | Kardiovaskuläre Syphilis                                  | K22.4  | Dyskinesie Ösophagus  |
| I98.1  | Stör Herz-Kreislaufsyst b sonst aokl infek/paras KH       | K31.6  | Fistel Magen u Duodenum                                       |
| J09    | Grippe durch bestimmte nachgewiesene Influenzaviren       | K35.2  | Akute Appendizitis m generalisierter Peritonitis              |
| J10.0  | Grippe m Pneumonie, Influenzaviren nachg                  | K35.30 | Akute Appendizitis m lok Peritonitis oh Perforation od Ruptur |
| J10.1  | Grippe m so Manifestat an Atemw, Influenzavir nachg       | K35.31 | Akute Appendizitis m lok Peritonitis m Perforation od Ruptur  |
| J10.8  | Grippe m sonst Manifestat, Influenzaviren nachg           | K35.32 | Akute Appendizitis m Peritonealabszeß                         |
| J11.0  | Grippe m Pneumonie, Viren nicht nachgewiesen              | K35.8  | Akute Appendizitis, nnbez                                     |
| J11.1  | Grippe m so Manifestat an Atemw, Viren nicht nachg        | K37    | Nnbez Appendizitis  |
| J11.8  | Grippe m sonst Manifestat, Viren nicht nachg              | K40.00 | Doppelseitige Hern ing m Einkl oh Gangr, n Rezidivhern bez    |
| J12.0  | Pneumonie d Adenoviren                                    | K40.01 | Doppelseitige Hern ing m Einkl oh Gangr, Rezidivhernie        |
| J12.1  | Pneumonie d Resp-Sync-Vir [RS-V]                          | K40.10 | Doppelseitige Hern ing m Gangr, n Rezidivhern bez             |
| J12.2  | Pneumonie d Parainfluenzaviren                            | K40.11 | Doppelseitige Hern ing m Gangr, Rezidivhernie                 |
| J12.3  | Pneumonie durch humanes Metapneumovirus                   | K40.30 | Hern ing, eins/oh SeitAng, m Einkl oh Gangr, n RezHern bez    |
| J12.8  | Pneumonie d sonstige Viren                                | K40.31 | Hern ing, eins/oh SeitAng, m Einkl oh Gangr, Rezidivhernie    |
| J12.9  | Viruspneumonie, nnbez                                     | K40.40 | Hern ing, eins/oh SeitAng, m Gangr, n Rezidivhern bez         |
| J13    | Pneumonie d Streptococcus pneumoniae                      | K40.41 | Hern ing, eins/oh SeitAng, m Gangr, Rezidivhernie             |
| J14    | Pneumonie d Haemophilus influenzae                        | K41.0  | Doppelseitige Hernia femoralis m Einkl oh Gangrän             |
| J15.0  | Pneumonie d Klebsiella pneumoniae                         | K41.1  | Doppelseitige Hernia femoralis m Gangrän                      |
| J15.1  | Pneumonie d Pseudomonas                                   | K41.3  | Hern fem, eins/oh SeitAng, m Einkl oh Gangrän                 |
| J15.2  | Pneumonie d Staphylokokken                                | K41.4  | Hern fem, eins/oh SeitAng, m Gangrän                          |
| J15.3  | Pneumonie d Streptokokken Gruppe B                        | K42.0  | Hernia umbilicalis m Einklemmung oh Gangrän                   |
| J15.4  | Pneumonie d sonstige Streptokokken                        | K42.1  | Hernia umbilicalis m Gangrän                                  |
| J15.5  | Pneumonie d Escherichia coli                              | K43.0  | Hernia ventralis m Einklemmung oh Gangrän                     |
| J15.6  | Pneumonie d and aerobe gramnegative Bakterien             | K43.1  | Hernia ventralis m Gangrän                                    |
| J15.7  | Pneumonie d Mycoplasma pneumoniae                         | K44.0  | Hernia diaphragmatica m Einkl oh Gangrän                      |
| J15.8  | Sonstige bakterielle Pneumonie                            | K44.1  | Hernia diaphragmatica m Gangrän                               |
| J15.9  | Bakterielle Pneumonie, nnbez                              | K45.1  | Sonstige nbez abdominale Hernien m Gangrän                    |
| J16.0  | Pneumonie d Chlamydien                                    | K46.1  | Nnbez abdominale Hernie m Gangrän                             |
| J16.8  | Pneumonie d sonstige nbez Infektionserreger               | K52.1  | Toxische Gastroenteritis u Kolitis                            |
| J17.0  | Pneumonie b aokl bakteriellen KH                          | K55.0  | Akute GefäßSKH Darm   |
| J17.1  | Pneumonie b aokl VirusKH                                  | K55.21 | Angiodysplasie Kolon: Ohne Angabe Blutung                     |
| J17.2  | Pneumonie b Mykosen                                       | K56.0  | Paralytischer Ileus   |
| J17.3  | Pneumonie b parasitären KH                                | K56.1  | Invagination  |
| J17.8  | Pneumonie b sonst aokl KH                                 | K56.2  | Volvulus  |
| J18.0  | Bronchopneumonie, nnbez                                   | K56.4  | Sonstige Obturation Darm                                      |
| J18.1  | Lobärpneumonie, nnbez                                     | K56.6  | Sonstiger und nicht näher bezeichneter mechanischer Ileus     |
| J18.8  | Sonstige Pneumonie, Erreger nnbez                         | K56.7  | Ileus, nnbez  |
| J18.9  | Pneumonie, nnbez  | K59.3  | Megakolon, aonkl  |
| J21.0  | Akute Bronchiolitis d Resp-Sync-Vir [RS-V]                | K61.0  | Analabszeß  |
| J21.1  | Akute Bronchiolitis durch humanes Metapneumovirus         | K61.1  | Rektalabszeß  |
| J21.8  | Akute Bronchiolitis d sonstige nbez Erreger               | K61.2  | Anorektalabszeß   |
| J21.9  | Akute Bronchiolitis, nnbez                                | K61.3  | Ischiorektalabszeß  |
| J34.3  | Hypertrophie Nasenmuscheln                                | K61.4  | Intrasphinkitärer Abszeß                                      |
| J38.00 | Lähmung der Stimmlippen u des Kehlkopfes: Nnbez           | K62.2  | Analprolaps   |
| J38.02 | Lähm der Stimmlipp u des Kehlkopfes: Einseitig, komplett  | K62.3  | Rektumprolaps   |
| J38.03 | Lähm der Stimmlipp u des Kehlkopfes: Beidseitig, partiell | K62.4  | Stenose Anus u Rektum   |
| J38.6  | Kehlkopfstenose   | K63.0  | Darmabszeß  |
| J38.7  | Sonstige Krankheiten des Kehlkopfes                       | K63.1  | Perforation Darm (nichttraumatisch)                           |
| J39.0  | Retropharyngealabszess und Parapharyngealabszess          | K63.2  | Darmfistel  |
| J69.0  | Pneumonie d Nahrung od Erbrochenes                        | K63.3  | Darmulkus   |
| J69.1  | Pneumonie d Öle u Extrakte                                | K65.0  | Akute Peritonitis   |
| J69.8  | Pneumonie d sonst feste u flüssige Substanzen             | K65.8  | Sonstige Peritonitis  |
| J85.0  | Gangrän u Nekrose Lunge                                   | K65.9  | Peritonitis, nnbez  |
| J85.1  | Abszeß d Lunge m Pneumonie                                | K66.0  | Peritoneale Adhäsionen  |
| J85.2  | Abszeß d Lunge oh Pneumonie                               | K66.1  | Hämoperitoneum  |
| J85.3  | Abszeß d Mediastinums                                     | K66.8  | Sonstige nbez KH Peritoneum                                   |
| J86.0  | Pyothorax m Fistel  | K67.0  | Chlamydienperitonitis   |
| J86.9  | Pyothorax oh Fistel                                       | K67.1  | Gonokokkenperitonitis   |
| J90    | Pleuraerguß, aonkl  | K67.3  | Tuberkulöse Peritonitis                                       |
| J91    | Pleuraerguß b aokl KH                                     | K67.8  | Sonst KH Peritoneum b aokl InfektionsKH                       |
| J94.0  | Chylöser (Pleura-) Erguß                                  | K71.0  | Toxische LeberKH m Cholestase                                 |
| J94.2  | Hämatothorax  | K71.1  | Toxische LeberKH m Lebernekrose                               |
| J94.8  | Sonstige nbez Krankheitszustände Pleura                   | K71.2  | Toxische LeberKH m akuter Hepatitis                           |

|        |   |        |  |
|--------|---|--------|--|
| K71.3  | Tox LeberKH m chron-persistierender Hepatitis           | M00.11 | Arthrit/Polyarth d Pneumokokken Schulterregion               |
| K71.4  | Toxische LeberKH m chron lobulärer Hepatitis            | M00.12 | Arthrit/Polyarth d Pneumokokken Oberarm                      |
| K71.5  | Toxische LeberKH m chron-aktiver Hepatitis              | M00.13 | Arthrit/Polyarth d Pneumokokken Unterarm                     |
| K71.6  | Toxische LeberKH m Hepatitis, aonkl                     | M00.14 | Arthrit/Polyarth d Pneumokokken Hand                         |
| K71.7  | Toxische LeberKH m Fibrose u Zirrhose Leber             | M00.15 | Arthrit/Polyarth d Pneumokokken Becken/Oberschenkel          |
| K71.8  | Toxische LeberKH m sonst Affektionen Leber              | M00.16 | Arthrit/Polyarth d Pneumokokken Unterschenkel                |
| K71.9  | Toxische LeberKH, nnbez                                 | M00.17 | Arthrit/Polyarth d Pneumokokken Knöchel/Fuß                  |
| K72.0  | Akutes u subakutes Leberversagen                        | M00.18 | Arthrit/Polyarth d Pneumokokken, sonst Lok                   |
| K74.0  | Leberfibrose  | M00.19 | Arthrit/Polyarth d Pneumokokken, nnbez Lok                   |
| K74.2  | Leberfibrose m Lebersklerose                            | M00.20 | Arthrit/Polyarth d sonst Streptokokken, mehrere Lok          |
| K74.3  | Primäre biliäre Zirrhose                                | M00.21 | Arthrit/Polyarth d sonst Streptokokken Schulterreg           |
| K74.4  | Sekundäre biliäre Zirrhose                              | M00.22 | Arthrit/Polyarth d sonst Streptokokken Oberarm               |
| K74.5  | Biliäre Zirrhose, nnbez                                 | M00.23 | Arthrit/Polyarth d sonst Streptokokken Unterarm              |
| K74.6  | Sonst u nnbez Zirrhose Leber                            | M00.24 | Arthrit/Polyarth d sonst Streptokokken Hand                  |
| K75.0  | Leberabszeß   | M00.25 | Arthrit/Polyarth d sonst Streptok Becken/Oberschenkel        |
| K75.1  | Phlebitis Pfortader                                     | M00.26 | Arthrit/Polyarth d sonst Streptokokken Unterschenkel         |
| K75.2  | Unspezifische reaktive Hepatitis                        | M00.27 | Arthrit/Polyarth d sonst Streptokokken Knöchel/Fuß           |
| K75.3  | Granulomatöse Hepatitis, aonkl                          | M00.28 | Arthrit/Polyarth d sonst Streptokokken, sonst Lok            |
| K75.4  | Autoimmune Hepatitis                                    | M00.29 | Arthrit/Polyarth d sonst Streptokokken, nnbez Lok            |
| K75.8  | Sonstige nbez entzündliche Leber-KH                     | M00.80 | Arthrit/Polyarth d sonst nbez bakt Erreg, mehrere Lok        |
| K75.9  | Entzündliche Leber-KH, nnbez                            | M00.81 | Arthrit/Polyarth d sonst nbez bakt Erreg Schulterregion      |
| K76.0  | Fettleber [fettige Degeneration], aonkl                 | M00.82 | Arthrit/Polyarth d sonst nbez bakt Erreg Oberarm             |
| K76.2  | Zentrale hämorrhagische Lebernekrose                    | M00.83 | Arthrit/Polyarth d sonst nbez bakt Erreg Unterarm            |
| K76.3  | Leberinfarkt  | M00.84 | Arthrit/Polyarth d sonst nbez bakt Erreger Hand              |
| K76.4  | Peliosis hepatis  | M00.85 | Arthrit/Polyarth d sonst nbez bakt Erreg Becken/Oberschenkel |
| K76.6  | Portale Hypertonie                                      | M00.86 | Arthrit/Polyarth d sonst nbez bakt Erreg Unterschenkel       |
| K76.7  | Hepatorenales Syndrom                                   | M00.87 | Arthrit/Polyarth d sonst nbez bakt Erreg Knöchel/Fuß         |
| K77.0  | LeberKH b aokl infek/parasit KH                         | M00.88 | Arthrit/Polyarth d sonst nbez bakt Erreg, so Lok             |
| K77.11 | Stadium 1 der akuten Leber-Graft-versus-host-KH         | M00.89 | Arthrit/Polyarth d sonst nbez bakt Erreg, nnbez Lok          |
| K77.12 | Stadium 2 der akuten Leber-Graft-versus-host-KH         | M01.00 | Arthritis d Meningokokken, mehrere Lok                       |
| K77.13 | Stadium 3 der akuten Leber-Graft-versus-host-KH         | M01.01 | Arthritis d Meningokokken Schulterregion                     |
| K77.14 | Stadium 4 der akuten Leber-Graft-versus-host-KH         | M01.02 | Arthritis d Meningokokken Oberarm                            |
| K77.8  | LeberKH b sonst aokl KH                                 | M01.03 | Arthritis d Meningokokken Unterarm                           |
| K83.1  | Verschuß Gallengang                                     | M01.04 | Arthritis d Meningokokken Hand                               |
| K90.2  | Syndrom blinden Schlinge, aonkl                         | M01.05 | Arthritis d Meningokokken Becken/Oberschenkel                |
| K90.3  | Pankreatogene Steatorrhoe                               | M01.06 | Arthritis d Meningokokken Unterschenkel                      |
| K91.1  | Syndrome operierter Magen                               | M01.07 | Arthritis d Meningokokken Knöchel/Fuß                        |
| K93.1  | Megakolon b Chagas-KH                                   | M01.08 | Arthritis d Meningokokken, sonst Lok                         |
| L00.0  | SSS-Syndrom, Befall < 30% KöOF                          | M01.09 | Arthritis d Meningokokken, nnbez Lok                         |
| L00.1  | SSS-Syndrom, Befall >= 30% KöOF                         | M01.10 | Tuberkulöse Arthritis, mehrere Lokalisationen                |
| L10.2  | Pemphigus foliaceus                                     | M01.11 | Tuberkulöse Arthritis Schulterregion                         |
| L11.8  | Sonstige nbez akantholytische Dermatosen                | M01.12 | Tuberkulöse Arthritis Oberarm                                |
| L11.9  | Akantholytische Dermatoze, nnbez                        | M01.13 | Tuberkulöse Arthritis Unterarm                               |
| L12.0  | Bullöses Pemphigoid                                     | M01.14 | Tuberkulöse Arthritis Hand                                   |
| L12.3  | Erworbene Epidermolysis bullosa                         | M01.15 | Tuberkulöse Arthritis Beckenregion/Oberschenkel              |
| L12.8  | Sonstige Pemphigoid-KH                                  | M01.16 | Tuberkulöse Arthritis Unterschenkel                          |
| L12.9  | Pemphigoid-KH, nnbez                                    | M01.17 | Tuberkulöse Arthritis Knöchel/Fuß                            |
| L13.0  | Dermatitis herpetiformis [Dühring]                      | M01.18 | Tuberkulöse Arthritis, sonstige Lokalisation                 |
| L13.1  | Pustulosis subcornealis [Sneddon-Wilkinson]             | M01.19 | Tuberkulöse Arthritis, nnbez Lokalisationen                  |
| L13.8  | Sonstige nbez bullöse Dermatosen                        | M01.30 | Arthritis b sonst aokl bakt KH, mehrere Lok                  |
| L14    | Bullöse Dermatosen b aokl KH                            | M01.31 | Arthritis b sonst aokl bakt KH Schulterregion                |
| L40.1  | Generalisierte Psoriasis pustulosa                      | M01.32 | Arthritis b sonst aokl bakt KH Oberarm                       |
| L51.0  | Nichtbullöses Erythema exsudativum multiforme           | M01.33 | Arthritis b sonst aokl bakt KH Unterarm                      |
| L51.1  | Bullöses Erythema exsudativum multiforme                | M01.34 | Arthritis b sonst aokl bakt KH Hand                          |
| L51.20 | Tox epiderm Nekrols [Lyell-Syndrom], Befall < 30% KöOF  | M01.35 | Arthritis b sonst aokl bakt KH Beckenreg/Oberschenkel        |
| L51.21 | Tox epiderm Nekrols [Lyell-Syndrom], Befall >= 30% KöOF | M01.36 | Arthritis b sonst aokl bakt KH Unterschenkel                 |
| L51.8  | Sonstiges Erythema exsudativum multiforme               | M01.37 | Arthritis b sonst aokl bakt KH Knöchel/Fuß                   |
| L51.9  | Erythema exsudativum multiforme, nnbez                  | M01.38 | Arthritis b sonst aokl bakt KH, sonst Lok                    |
| L74.4  | Anhidrosis  | M01.39 | Arthritis b sonst aokl bakt KH, nnbez Lok                    |
| M00.00 | Arthrit/Polyarth d Staphylokokken, mehrere Lok          | M01.40 | Arthritis b Röteln, mehrere Lokalisationen                   |
| M00.01 | Arthrit/Polyarth d Staphylokokken Schulterreg           | M01.41 | Arthritis b Röteln Schulterregion                            |
| M00.02 | Arthrit/Polyarth d Staphylokokken Oberarm               | M01.42 | Arthritis b Röteln Oberarm                                   |
| M00.03 | Arthrit/Polyarth d Staphylokokken Unterarm              | M01.43 | Arthritis b Röteln Unterarm                                  |
| M00.04 | Arthrit/Polyarth d Staphylokokken Hand                  | M01.44 | Arthritis b Röteln Hand                                      |
| M00.05 | Arthrit/Polyarth d Staphylokokken Becken/Oberschenkel   | M01.45 | Arthritis b Röteln Beckenregion/Oberschenkel                 |
| M00.06 | Arthrit/Polyarth d Staphylokokken Unterschenkel         | M01.46 | Arthritis b Röteln Unterschenkel                             |
| M00.07 | Arthrit/Polyarth d Staphylokokken Knöchel/Fuß           | M01.47 | Arthritis b Röteln Knöchel/Fuß                               |
| M00.08 | Arthrit/Polyarth d Staphylokokken, sonst Lok            | M01.48 | Arthritis b Röteln, sonstige Lokalisation                    |
| M00.09 | Arthrit/Polyarth d Staphylokokken, nnbez Lok            | M01.49 | Arthritis b Röteln, nnbez Lokalisationen                     |
| M00.10 | Arthrit/Polyarth d Pneumokokken, mehrere Lok            | M01.60 | Arthritis b Mykosen, mehrere Lokalisationen                  |

|        |  |        |  |
|--------|--|--------|--|
| M01.61 | Arthritis b Mykosen Schulterregion                   | M49.52 | WK-Kompr b aokl KH, Zervikalbereich                |
| M01.62 | Arthritis b Mykosen Oberarm                          | M49.53 | WK-Kompr b aokl KH, Zervikothorakalbereich         |
| M01.63 | Arthritis b Mykosen Unterarm                         | M49.54 | WK-Kompr b aokl KH, Thorakalbereich                |
| M01.64 | Arthritis b Mykosen Hand                             | M49.55 | WK-Kompr b aokl KH, Thorakolumbalbereich           |
| M01.65 | Arthritis b Mykosen Beckenregion/Oberschenkel        | M49.56 | WK-Kompr b aokl KH, Lumbalbereich                  |
| M01.66 | Arthritis b Mykosen Unterschenkel                    | M49.57 | WK-Kompr b aokl KH, Lumbosakralbereich             |
| M01.67 | Arthritis b Mykosen Knöchel/Fuß                      | M49.58 | WK-Kompr b aokl KH, Sakr-/Sakrokokzygealbereich    |
| M01.68 | Arthritis b Mykosen, sonstige Lokalisation           | M49.59 | WK-Kompr b aokl KH, nnbez Lok                      |
| M01.69 | Arthritis b Mykosen, nnbez Lokalisationen            | M53.3  | KH Sakrokokzygealregion, aonkl                     |
| M10.10 | Bleigicht, mehrere Lokalisationen                    | M60.15 | Interstitielle Myositis Beckenregion/Oberschenkel  |
| M10.11 | Bleigicht Schulterregion                             | M73.00 | Bursitis gonorrhoeica, mehrere Lokalisationen      |
| M10.12 | Bleigicht Oberarm                                    | M73.01 | Bursitis gonorrhoeica Schulterregion               |
| M10.13 | Bleigicht Unterarm                                   | M73.02 | Bursitis gonorrhoeica Oberarm                      |
| M10.14 | Bleigicht Hand                                       | M73.03 | Bursitis gonorrhoeica Unterarm                     |
| M10.15 | Bleigicht Beckenregion/Oberschenkel                  | M73.04 | Bursitis gonorrhoeica Hand                         |
| M10.16 | Bleigicht Unterschenkel                              | M73.05 | Bursitis gonorrhoeica Beckenregion/Oberschenkel    |
| M10.17 | Bleigicht Knöchel/Fuß                                | M73.06 | Bursitis gonorrhoeica Unterschenkel                |
| M10.18 | Bleigicht, sonstige Lokalisation                     | M73.07 | Bursitis gonorrhoeica Knöchel/Fuß                  |
| M10.19 | Bleigicht, nnbez Lokalisationen                      | M73.08 | Bursitis gonorrhoeica, sonstige Lokalisation       |
| M10.20 | Arzneimittelinduzierte Gicht, mehrere Lok            | M73.09 | Bursitis gonorrhoeica, nnbez Lokalisationen        |
| M10.21 | Arzneimittelinduzierte Gicht Schulterregion          | M84.30 | Streißfraktur, aonkl, mehrere Lokalisationen       |
| M10.22 | Arzneimittelinduzierte Gicht Oberarm                 | M84.31 | Streißfraktur, aonkl, Schulterregion               |
| M10.23 | Arzneimittelinduzierte Gicht Unterarm                | M84.32 | Streißfraktur, aonkl, Oberarm                      |
| M10.24 | Arzneimittelinduzierte Gicht Hand                    | M84.33 | Streißfraktur, aonkl, Unterarm                     |
| M10.25 | Arzneimittelinduzierte Gicht Beckenregion/OS         | M84.34 | Streißfraktur, aonkl, Hand                         |
| M10.26 | Arzneimittelinduzierte Gicht Unterschenkel           | M84.35 | Streißfraktur, aonkl, Beckenregion/Oberschenkel    |
| M10.27 | Arzneimittelinduzierte Gicht Knöchel/Fuß             | M84.36 | Streißfraktur, aonkl, Unterschenkel                |
| M10.28 | Arzneimittelinduzierte Gicht, sonstige Lok           | M84.37 | Streißfraktur, aonkl, Knöchel/Fuß                  |
| M10.29 | Arzneimittelinduzierte Gicht, nnbez Lok              | M84.38 | Streißfraktur, aonkl, sonstige Lokalisation        |
| M14.8  | Arthropathien b sonst nb, aokl KH                    | M84.39 | Streißfraktur, aonkl, nnbez Lokalisationen         |
| M32.0  | AM-induz systemischer Lupus erythematodes            | M84.40 | Pathologische Fraktur, aonkl, mehrere Lok          |
| M32.1  | Syst Lupus erythematodes m Bet Org/Organsyst         | M84.41 | Pathologische Fraktur, aonkl, Schulterregion       |
| M32.8  | Sonst Formen syst Lupus erythematodes                | M84.42 | Pathologische Fraktur, aonkl, Oberarm              |
| M32.9  | Systemischer Lupus erythematodes, nnbez              | M84.43 | Pathologische Fraktur, aonkl, Unterarm             |
| M36.1  | Arthropathie b Neubildungen                          | M84.44 | Pathologische Fraktur, aonkl, Hand                 |
| M36.2  | Arthropathia haemophilica                            | M84.45 | Pathologische Fraktur, aonkl, Becken/OS            |
| M36.3  | Arthropathie b sonst aokl Blut-KH                    | M84.46 | Pathologische Fraktur, aonkl, Unterschenkel        |
| M36.8  | System-KH Bgw b sonst aokl KH                        | M84.47 | Pathologische Fraktur, aonkl, Knöchel/Fuß          |
| M46.20 | Wirbelosteomyelitis, mehrere Lok WS                  | M84.48 | Pathologische Fraktur, aonkl, sonstige Lok         |
| M46.21 | Wirbelosteomyelitis, Okzipito-Atlanto-Axialbereich   | M84.49 | Pathologische Fraktur, aonkl, nnbez Lokalisationen |
| M46.22 | Wirbelosteomyelitis, Zervikalbereich                 | M86.00 | Akute hämatogene Osteomyelitis, mehrere Lok        |
| M46.23 | Wirbelosteomyelitis, Zervikothorakalbereich          | M86.01 | Akute hämatogene Osteomyelitis Schulterregion      |
| M46.24 | Wirbelosteomyelitis, Thorakalbereich                 | M86.02 | Akute hämatogene Osteomyelitis Oberarm             |
| M46.25 | Wirbelosteomyelitis, Thorakolumbalbereich            | M86.03 | Akute hämatogene Osteomyelitis Unterarm            |
| M46.26 | Wirbelosteomyelitis, Lumbalbereich                   | M86.04 | Akute hämatogene Osteomyelitis Hand                |
| M46.27 | Wirbelosteomyelitis, Lumbosakralbereich              | M86.05 | Akute hämatogene Osteomyelitis Becken/OS           |
| M46.28 | Wirbelosteomyelitis, Sakral-/Sakrokokzygealbereich   | M86.06 | Akute hämatogene Osteomyelitis Unterschenkel       |
| M46.29 | Wirbelosteomyelitis, nnbez Lokalisation              | M86.07 | Akute hämatogene Osteomyelitis Knöchel/Fuß         |
| M48.40 | Ermüdungsbruch Wirbel, mehrere Lok WS                | M86.08 | Akute hämatogene Osteomyelitis, sonst Lok          |
| M48.41 | Ermüdungsbruch Wirbel, Okzipito-Atlanto-Axialbereich | M86.09 | Akute hämatogene Osteomyelitis, nnbez Lok          |
| M48.42 | Ermüdungsbruch Wirbels, Zervikalbereich              | M86.10 | Sonstige akute Osteomyelitis, mehrere Lok          |
| M48.43 | Ermüdungsbruch Wirbel, Zervikothorakalbereich        | M86.11 | Sonstige akute Osteomyelitis Schulterregion        |
| M48.44 | Ermüdungsbruch Wirbel, Thorakalbereich               | M86.12 | Sonstige akute Osteomyelitis Oberarm               |
| M48.45 | Ermüdungsbruch Wirbel, Thorakolumbalbereich          | M86.13 | Sonstige akute Osteomyelitis Unterarm              |
| M48.46 | Ermüdungsbruch Wirbel, Lumbalbereich                 | M86.14 | Sonstige akute Osteomyelitis Hand                  |
| M48.47 | Ermüdungsbruch Wirbel, Lumbosakralbereich            | M86.15 | Sonstige akute Osteomyelitis Becken/Oberschenkel   |
| M48.48 | Ermüdungsbruch Wirbel, Sakral-/Sakrokokzygealbereich | M86.16 | Sonstige akute Osteomyelitis Unterschenkel         |
| M48.49 | Ermüdungsbruch Wirbel, nnbez Lokalisation            | M86.17 | Sonstige akute Osteomyelitis Knöchel/Fuß           |
| M48.50 | WK-Kompr, aonkl, mehrere Lok WS                      | M86.18 | Sonstige akute Osteomyelitis, sonstige Lok         |
| M48.51 | WK-Kompr, aonkl, Okzipito-Atlanto-Axialbereich       | M86.19 | Sonstige akute Osteomyelitis, nnbez Lokalisationen |
| M48.52 | Wirbelkörperkompression, aonkl, Zervikalbereich      | M86.20 | Subakute Osteomyelitis, mehrere Lokalisationen     |
| M48.53 | WK-Kompr, aonkl, Zervikothorakalbereich              | M86.21 | Subakute Osteomyelitis Schulterregion              |
| M48.54 | Wirbelkörperkompression, aonkl, Thorakalbereich      | M86.22 | Subakute Osteomyelitis Oberarm                     |
| M48.55 | WK-Kompr, aonkl, Thorakolumbalbereich                | M86.23 | Subakute Osteomyelitis Unterarm                    |
| M48.56 | Wirbelkörperkompression, aonkl, Lumbalbereich        | M86.24 | Subakute Osteomyelitis Hand                        |
| M48.57 | Wirbelkörperkompression, aonkl, Lumbosakralbereich   | M86.25 | Subakute Osteomyelitis Beckenregion/Oberschenkel   |
| M48.58 | WK-Kompr, aonkl, Sakral-/Sakrokokzygealbereich       | M86.26 | Subakute Osteomyelitis Unterschenkel               |
| M48.59 | Wirbelkörperkompression, aonkl, nnbez Lokalisation   | M86.27 | Subakute Osteomyelitis Knöchel/Fuß                 |
| M49.50 | WK-Kompr b aokl KH, mehrere Lok WS                   | M86.28 | Subakute Osteomyelitis, sonstige Lokalisation      |
| M49.51 | WK-Kompr b aokl KH, Okzipito-Atlanto-Axialbereich    | M86.29 | Subakute Osteomyelitis, nnbez Lokalisationen       |

|        |   |        |  |
|--------|---|--------|--|
| M86.30 | Chron multifokale Osteomyelitis, mehrere Lok        | M87.15 | Knochennekrose d Arzneimittel Becken/Oberschenkel  |
| M86.31 | Chron multifokale Osteomyelitis Schulterregion      | M87.16 | Knochennekrose d Arzneimittel Unterschenkel        |
| M86.32 | Chron multifokale Osteomyelitis Oberarm             | M87.17 | Knochennekrose d Arzneimittel Knöchel/Fuß          |
| M86.33 | Chron multifokale Osteomyelitis Unterarm            | M87.18 | Knochennekrose d Arzneimittel, sonst Lok           |
| M86.34 | Chron multifokale Osteomyelitis Hand                | M87.19 | Knochennekrose d Arzneimittel, nnbez Lok           |
| M86.35 | Chron multifokale Osteomyelitis Becken/Oberschenkel | M87.20 | Knochennekrose d vorangegang Trauma, mehrere Lok   |
| M86.36 | Chron multifokale Osteomyelitis Unterschenkel       | M87.21 | Knochennekrose d vorangegang Trauma Schulterregion |
| M86.37 | Chron multifokale Osteomyelitis Knöchel/Fuß         | M87.22 | Knochennekrose d vorangegang Trauma Oberarm        |
| M86.38 | Chron multifokale Osteomyelitis, sonst Lok          | M87.23 | Knochennekrose d vorangegang Trauma Unterarm       |
| M86.39 | Chron multifokale Osteomyelitis, nnbez Lok          | M87.24 | Knochennekrose d vorangegang Trauma Hand           |
| M86.40 | Chron Osteomyelitis m Fistel, mehrere Lok           | M87.25 | Knochennekrose d vorangegang Trauma Becken/OS      |
| M86.41 | Chron Osteomyelitis m Fistel, Schulterregion        | M87.26 | Knochennekrose d vorangegang Trauma Unterschenkel  |
| M86.42 | Chron Osteomyelitis m Fistel, Oberarm               | M87.27 | Knochennekrose d vorangegang Trauma Knöchel/Fuß    |
| M86.43 | Chron Osteomyelitis m Fistel, Unterarm              | M87.28 | Knochennekrose d vorangegang Trauma, sonst Lok     |
| M86.44 | Chron Osteomyelitis m Fistel, Hand                  | M87.29 | Knochennekrose d vorangegang Trauma, nnbez Lok     |
| M86.45 | Chron Osteomyelitis m Fistel, Becken/Oberschenkel   | M87.30 | Sonst sek Knochennekrose, mehrere Lok              |
| M86.46 | Chron Osteomyelitis m Fistel, Unterschenkel         | M87.31 | Sonst sek Knochennekrose Schulterregion            |
| M86.47 | Chron Osteomyelitis m Fistel, Knöchel/Fuß           | M87.32 | Sonst sek Knochennekrose Oberarm                   |
| M86.48 | Chron Osteomyelitis m Fistel, sonst Lok             | M87.33 | Sonst sek Knochennekrose Unterarm                  |
| M86.49 | Chron Osteomyelitis m Fistel, nnbez Lok             | M87.34 | Sonst sek Knochennekrose Hand                      |
| M86.50 | Sonst chron hämatogene Osteomyelitis, mehrere Lok   | M87.35 | Sonst sek Knochennekrose Becken/OS                 |
| M86.51 | Sonst chron hämatogene Osteomyelitis Schulterregion | M87.36 | Sonst sek Knochennekrose Unterschenkel             |
| M86.52 | Sonst chron hämatogene Osteomyelitis Oberarm        | M87.37 | Sonst sek Knochennekrose Knöchel/Fuß               |
| M86.53 | Sonst chron hämatogene Osteomyelitis Unterarm       | M87.38 | Sonst sek Knochennekrose, sonst Lok                |
| M86.54 | Sonst chron hämatogene Osteomyelitis Hand           | M87.39 | Sonst sek Knochennekrose, nnbez Lok                |
| M86.55 | Sonst chron hämatogene Osteomyelitis Becken/OS      | M87.80 | Sonstige Knochennekrose, mehrere Lokalisationen    |
| M86.56 | Sonst chron hämatogene Osteomyelitis Unterschenkel  | M87.81 | Sonstige Knochennekrose Schulterregion             |
| M86.57 | Sonst chron hämatogene Osteomyelitis Knöchel/Fuß    | M87.82 | Sonstige Knochennekrose Oberarm                    |
| M86.58 | Sonst chron hämatogene Osteomyelitis, sonst Lok     | M87.83 | Sonstige Knochennekrose Unterarm                   |
| M86.59 | Sonst chron hämatogene Osteomyelitis, nnbez Lok     | M87.84 | Sonstige Knochennekrose Hand                       |
| M86.60 | Sonstige chron Osteomyelitis, mehrere Lok           | M87.85 | Sonstige Knochennekrose Beckenregion/OS            |
| M86.61 | Sonstige chron Osteomyelitis Schulterregion         | M87.86 | Sonstige Knochennekrose Unterschenkel              |
| M86.62 | Sonstige chron Osteomyelitis Oberarm                | M87.87 | Sonstige Knochennekrose Knöchel/Fuß                |
| M86.63 | Sonstige chron Osteomyelitis Unterarm               | M87.88 | Sonstige Knochennekrose, sonstige Lokalisation     |
| M86.64 | Sonstige chron Osteomyelitis Hand                   | M87.89 | Sonstige Knochennekrose, nnbez Lokalisationen      |
| M86.65 | Sonstige chron Osteomyelitis Becken/Oberschenkel    | M87.90 | Knochennekrose, nnbez, mehrere Lokalisationen      |
| M86.66 | Sonstige chron Osteomyelitis Unterschenkel          | M87.91 | Knochennekrose, nnbez, Schulterregion              |
| M86.67 | Sonstige chron Osteomyelitis Knöchel/Fuß            | M87.92 | Knochennekrose, nnbez, Oberarm                     |
| M86.68 | Sonstige chron Osteomyelitis, sonst Lok             | M87.93 | Knochennekrose, nnbez, Unterarm                    |
| M86.69 | Sonstige chron Osteomyelitis, nnbez Lok             | M87.94 | Knochennekrose, nnbez, Hand                        |
| M86.80 | Sonstige Osteomyelitis, mehrere Lokalisationen      | M87.95 | Knochennekrose, nnbez, Beckenreg/Oberschenkel      |
| M86.81 | Sonstige Osteomyelitis Schulterregion               | M87.96 | Knochennekrose, nnbez, Unterschenkel               |
| M86.82 | Sonstige Osteomyelitis Oberarm                      | M87.97 | Knochennekrose, nnbez, Knöchel/Fuß                 |
| M86.83 | Sonstige Osteomyelitis Unterarm                     | M87.98 | Knochennekrose, nnbez, sonstige Lokalisation       |
| M86.84 | Sonstige Osteomyelitis Hand                         | M87.99 | Knochennekrose, nnbez, nnbez Lokalisationen        |
| M86.85 | Sonstige Osteomyelitis Beckenregion/Oberschenkel    | M90.00 | Knochtuberkulose, mehrere Lokalisationen           |
| M86.86 | Sonstige Osteomyelitis Unterschenkel                | M90.01 | Knochtuberkulose Schulterregion                    |
| M86.87 | Sonstige Osteomyelitis Knöchel/Fuß                  | M90.02 | Knochtuberkulose Oberarm                           |
| M86.88 | Sonstige Osteomyelitis, sonstige Lokalisation       | M90.03 | Knochtuberkulose Unterarm                          |
| M86.89 | Sonstige Osteomyelitis, nnbez Lokalisationen        | M90.04 | Knochtuberkulose Hand                              |
| M86.90 | Osteomyelitis, nnbez, mehrere Lokalisationen        | M90.05 | Knochtuberkulose Beckenregion u Oberschenkel       |
| M86.91 | Osteomyelitis, nnbez, Schulterregion                | M90.06 | Knochtuberkulose Unterschenkel                     |
| M86.92 | Osteomyelitis, nnbez, Oberarm                       | M90.07 | Knochtuberkulose Knöchel u Fuß                     |
| M86.93 | Osteomyelitis, nnbez, Unterarm                      | M90.08 | Knochtuberkulose, sonstige Lokalisation            |
| M86.94 | Osteomyelitis, nnbez, Hand                          | M90.09 | Knochtuberkulose, nnbez Lokalisationen             |
| M86.95 | Osteomyelitis, nnbez, Beckenregion/Oberschenkel     | M90.10 | Periostitis b sonst aokl Inf-KH, mehrere Lok       |
| M86.96 | Osteomyelitis, nnbez, Unterschenkel                 | M90.11 | Periostitis b sonst aokl Inf-KH, Schulterregion    |
| M86.97 | Osteomyelitis, nnbez, Knöchel/Fuß                   | M90.12 | Periostitis b sonst aokl Inf-KH, Oberarm           |
| M86.98 | Osteomyelitis, nnbez, sonstige Lokalisation         | M90.13 | Periostitis b sonst aokl Inf-KH, Unterarm          |
| M86.99 | Osteomyelitis, nnbez, nnbez Lokalisationen          | M90.14 | Periostitis b sonst aokl Inf-KH, Hand              |
| M87.02 | Idiopath aseptische Knochennekrose Oberarm          | M90.15 | Periostitis b sonst aokl Inf-KH, Becken/OS         |
| M87.05 | Idiopath aseptische Knochennekrose Becken/OS        | M90.16 | Periostitis b sonst aokl Inf-KH, Unterschenkel     |
| M87.06 | Idiopath aseptische Knochennekrose Unterschenkel    | M90.17 | Periostitis b sonst aokl Inf-KH, Knöchel/Fuß       |
| M87.07 | Idiopath aseptische Knochennekrose Knöchel/Fuß      | M90.18 | Periostitis b sonst aokl Inf-KH, sonst Lok         |
| M87.09 | Idiopath aseptische Knochennekrose, nnbez Lok       | M90.19 | Periostitis b sonst aokl Inf-KH, nnbez Lok         |
| M87.10 | Knochennekrose d Arzneimittel, mehrere Lok          | M90.20 | Osteopathie b sonst aokl Inf-KH, mehrere Lok       |
| M87.11 | Knochennekrose d Arzneimittel Schulterregion        | M90.21 | Osteopathie b sonst aokl Inf-KH, Schulterregion    |
| M87.12 | Knochennekrose d Arzneimittel Oberarm               | M90.22 | Osteopathie b sonst aokl Inf-KH, Oberarm           |
| M87.13 | Knochennekrose d Arzneimittel Unterarm              | M90.23 | Osteopathie b sonst aokl Inf-KH, Unterarm          |
| M87.14 | Knochennekrose d Arzneimittel Hand                  | M90.24 | Osteopathie b sonst aokl Inf-KH, Hand              |

|        |   |       |   |
|--------|---|-------|---|
| M90.25 | Osteopathie b sonst aokl Inf-KH, Becken/OS                | N82.0 | Vesikovaginalfistel                                     |
| M90.26 | Osteopathie b sonst aokl Inf-KH, Unterschenkel            | N82.1 | Sonst Fisteln zw weibl Harn- u Genitaltrakt             |
| M90.27 | Osteopathie b sonst aokl Inf-KH, Knöchel/Fuß              | N82.2 | Fistel zw Vagina u Dünndarm                             |
| M90.28 | Osteopathie b sonst aokl Inf-KH, sonst Lok                | N82.3 | Fistel zw Vagina u Dickdarm                             |
| M90.29 | Osteopathie b sonst aokl Inf-KH, nnbez Lok                | N82.4 | Sonst Fisteln zw weiblichem Genital- u Darmtrakt        |
| M90.70 | Knochenfraktur b Neubildungen, mehrere Lok                | N82.5 | Fisteln zw weiblichem Genitaltrakt u Haut               |
| M90.71 | Knochenfraktur b Neubildungen, Schulterregion             | N82.8 | Sonstige Fisteln weiblicher Genitaltrakt                |
| M90.72 | Knochenfraktur b Neubildungen, Oberarm                    | N82.9 | Fistel weiblicher Genitaltrakt, nnbez                   |
| M90.73 | Knochenfraktur b Neubildungen, Unterarm                   | N83.5 | Torsion Ovar, Ovarstiel u Tuba uterina                  |
| M90.74 | Knochenfraktur b Neubildungen, Hand                       | N99.1 | Harnröhrenstriktur nach med Maßnahmen                   |
| M90.75 | Knochenfraktur b Neubildungen, Becken/OS                  | P02.1 | Schädig Fetus/Neugeb d so Formen Plazentalösung/-blutg  |
| M90.76 | Knochenfraktur b Neubildungen, Unterschenkel              | P03.1 | Schäd Fet/Ngb d so Lag-/Halt-/EinstAnom/Mißv Weh/E      |
| M90.77 | Knochenfraktur b Neubildungen, Knöchel/Fuß                | P04.0 | Schäd Fet/Ngb d AnästH/Analg Mutter w Schw/Weh/Entb     |
| M90.78 | Knochenfraktur b Neubildungen, sonst Lok                  | P10.0 | Subdurale Blutung d Geburtsverletzung                   |
| M90.79 | Knochenfraktur b Neubildungen, nnbez Lok                  | P10.1 | Zerebrale Blutung d Geburtsverletzung                   |
| M96.6  | Kn-Fx nach Einsetzen orthop Impl/GelProthese/KnPlatte     | P10.2 | Intraventrikuläre Blutung d Geburtsverletzung           |
| M96.80 | Elektiv offen belassenes Sternum n thoraxchir Eingriff    | P10.3 | Subarachnoidale Blutung d Geburtsverletzung             |
| M96.81 | Instabiler Thorax nach thoraxchirurgischem Eingriff       | P10.4 | Tentoriumriß d Geburtsverletzung                        |
| M96.88 | Sonst KH Muskel-Skelett-System nach med Maßn              | P10.8 | So intrakran Verletz u Blutg d Geburtsverletzung        |
| M96.9  | KH Muskel-Skelett-Systems nach med Maßn, nnbez            | P10.9 | Nnbez intrakran Verletz u Blutg d Geburtsverletzung     |
| N03.6  | Chron nephrit Synd, Dense-deposit-KH                      | P11.1 | Sonst nbez Hirnschädigung d Geburtsverletzung           |
| N04.0  | Nephrotisches Synd, minimale glomeruläre Läsion           | P11.2 | Nnbez Hirnschädigung d Geburtsverletzung                |
| N04.1  | Nephrotisches Synd, fokale/segment glomerul Läsionen      | P15.6 | Adiponecrosis subcut neonat d Geburtsverletzung         |
| N04.2  | Nephrotisches Synd, diffuse membranöse GN                 | P20.0 | Intraut Hypoxie, erstmals vor Wehenbeginn festgestellt  |
| N04.3  | Nephrotisches Synd, diffuse mesangioproliferative GN      | P22.0 | Atemnotsynd [Respiratory distress synd] Neugeborenes    |
| N04.4  | Nephrotisches Synd, diffuse endokapillär-proliferative GN | P23.0 | Angeborene Pneumonie d Viren                            |
| N04.5  | Nephrotisches Synd, diffuse mesangiokapilläre GN          | P23.1 | Angeborene Pneumonie d Chlamydien                       |
| N04.6  | Nephrotisches Syndrom, Dense-deposit-Krankheit            | P23.2 | Angeborene Pneumonie d Staphylokokken                   |
| N04.7  | Nephrotisches Synd, GN m diffuser Halbmondbildung         | P23.3 | Angeborene Pneumonie d Streptokokken, Gruppe B          |
| N04.8  | Nephrotisches Synd, sonst morphol Veränderungen           | P23.4 | Angeborene Pneumonie d Escherichia coli                 |
| N04.9  | Nephrotisches Synd, Art morphol Veränderung nnbez         | P23.5 | Angeborene Pneumonie d Pseudomonasarten                 |
| N08.3  | Glomeruläre KH b Diabetes mellitus                        | P23.6 | Angeborene Pneumonie d sonstige Bakterien               |
| N10    | Akute tubulointerstitielle Nephritis                      | P23.8 | Angeborene Pneumonie d sonstige Erreger                 |
| N12    | Tubulointerstitielle Nephritis, n als akut od chron bez   | P23.9 | Angeborene Pneumonie, nnbez                             |
| N13.5  | Abknickung u Striktur Ureters oh Hydronephrose            | P24.0 | Mekoniumaspiration d Neugeborene                        |
| N13.8  | Sonst obstruktive Uropathie u Refluxuropathie             | P24.1 | Fruchtwasser- u Schleimaspiration d Neugeborene         |
| N13.9  | Obstruktive Uropathie u Refluxuropathie, nnbez            | P24.2 | Blutaspiration d Neugeborene                            |
| N15.10 | Nierenabszess   | P24.3 | Aspiration von Milch u regurgitierter Nahrung d Neugeb  |
| N15.11 | Perinephritischer Abszess                                 | P24.8 | Sonst Aspirationssyndrome b Neugeborenen                |
| N17.0  | Akutes Nierenversagen m Tubulusnekrose                    | P24.9 | Aspirationssyndrom b Neugeborenen, nnbez                |
| N17.1  | Akutes Nierenversagen m akuter Rindennekrose              | P25.0 | Interstitielles Emphysem m Ursprung in Perinatalperiode |
| N17.2  | Akutes Nierenversagen m Marknekrose                       | P25.1 | Pneumothorax m U in Perinatalperiode                    |
| N17.8  | Sonstiges akutes Nierenversagen                           | P25.2 | Pneumomediastinum m U in Perinatalperiode               |
| N17.9  | Akutes Nierenversagen, nnbez                              | P25.3 | Pneumoperikard m U in Perinatalperiode                  |
| N18.1  | Chron Nierenkrankheit, Stadium 1                          | P25.8 | So Zustände iVm interstit Emphysem m U in PerinatPer    |
| N18.2  | Chron Nierenkrankheit, Stadium 2                          | P26.0 | Tracheobronchiale Blutg m U in Perinatalperiode         |
| N18.3  | Chron Nierenkrankheit, Stadium 3                          | P26.1 | Massive Lungenblutung m U in Perinatalperiode           |
| N18.4  | Chron Nierenkrankheit, Stadium 4                          | P26.8 | Sonst Lungenblutung m U in Perinatalperiode             |
| N18.80 | Einseitige chron Nierenfunktionsstörung                   | P26.9 | Nnbez Lungenblutung m U in Perinatalperiode             |
| N18.89 | Sonst chron Nierenkrankheit, Stadium nnbez                | P27.0 | Mikity-Wilson-Syndrom                                   |
| N18.9  | Chronische Nierenkrankheit, nicht näher bezeichnet        | P27.1 | Bronchopulmonale Dysplasie m U in Perinatalperiode      |
| N19    | Nnbez Niereninsuffizienz                                  | P27.8 | Sonst chron AtemwegskH m U in Perinatalperiode          |
| N20.0  | Nierenstein   | P27.9 | Nnbez chron AtemwegskH m U in Perinatalperiode          |
| N20.2  | Nierenstein u Ureterstein gleichzeitig                    | P28.5 | Respiratorisches Versagen b Neugeborenen                |
| N25.1  | Renaler Diabetes insipidus                                | P29.0 | Herzinsuffizienz b Neugeborenen                         |
| N28.0  | Ischämie/Infarkt Niere                                    | P35.0 | Rötelnembryopathie                                      |
| N32.1  | Vesikointestinalfistel                                    | P35.1 | Angeborene Zytomegalie                                  |
| N32.2  | Harnblasenfistel, aonkl                                   | P35.2 | Angeborene Infektion d Herpesviren [Herpes simplex]     |
| N32.3  | Harnblasendivertikel                                      | P35.3 | Angeborene Virushepatitis                               |
| N32.4  | Harnblasenruptur, nichttraumatisch                        | P35.8 | Sonstige angeborene Viruskrankheiten                    |
| N34.0  | Harnröhrenabszeß  | P35.9 | Angeborene Viruskrankheit, nnbez                        |
| N35.8  | Sonstige Harnröhrenstriktur                               | P36.0 | Sepsis b Neugeborenen d Streptokokken, Gruppe B         |
| N36.0  | Harnröhrenfistel  | P36.1 | Sepsis b Neugeborenen d sonst u nnbez Streptokokken     |
| N36.1  | Harnröhrendivertikel                                      | P36.2 | Sepsis b Neugeborenen d Staphylococcus aureus           |
| N39.0  | Harnwegsinfektion, Lokalisation nnbez                     | P36.3 | Sepsis b Neugeborenen d so u nnbez Staphylokokken       |
| N43.1  | Infizierte Hydrozele                                      | P36.4 | Sepsis b Neugeborenen d Escherichia coli                |
| N44.0  | Hodentorsion  | P36.5 | Sepsis b Neugeborenen d Anaerobier                      |
| N44.1  | Hydatidentorsion  | P36.8 | Sonstige bakterielle Sepsis b Neugeborenen              |
| N45.0  | Orchitis, Epididymitis u Epididymoorchitis m Absz         | P36.9 | Bakterielle Sepsis b Neugeborenen, nnbez                |
| N76.4  | Abszeß Vulva  | P37.0 | Angeborene Tuberkulose                                  |

|       |  |        |   |
|-------|--|--------|---|
| P37.1 | Angeborene Toxoplasmose                                  | Q06.3  | Sonst angeborene Fehlbildung Cauda equina                     |
| P37.2 | Neugeborenenlisteriose (disseminiert)                    | Q06.4  | Hydromyelie   |
| P37.3 | Angeborene Malaria tropica                               | Q06.8  | Sonst nbez angeborene Fehlbildungen RM                        |
| P37.4 | Sonstige angeborene Malaria                              | Q07.0  | Arnold-Chiari-Syndrom   |
| P37.8 | Sonst nbez angeborene infektiöse u parasitäre KH         | Q15.0  | Angeborenes Glaukom   |
| P37.9 | Angeborene infektiöse od parasitäre KH, nnbez            | Q20.0  | Truncus arteriosus communis                                   |
| P52.0 | Intraventrik (nichttraumat) Blutg 1. Grad Fetus/Neugeb   | Q20.1  | Re Doppelausstromventrikel [Double outlet right ventricle]    |
| P52.1 | Intraventrik (nichttraumat) Blutg 2. Grad Fetus/Neugeb   | Q20.2  | Linker Doppelausstromventrikel [Double outlet left ventricle] |
| P52.2 | Intraventrik (nichttraumat) Blutg 3. Grad Fetus/Neugeb   | Q20.3  | Diskordante ventrikuloarterielle Verbindung                   |
| P52.3 | Nnbez intraventrik (nichttraumat) Blutung Fetus/Neugeb   | Q20.4  | Doppeleinstromventrikel [Double inlet ventricle]              |
| P52.5 | Subarachn Blutung (nichttraumat) Fetus/Neugeb            | Q20.5  | Diskordante atrioventrikuläre Verbindung                      |
| P53   | Hämorrhagische KH b Feten u Neugeborenen                 | Q21.1  | Vorhofseptumdefekt  |
| P54.4 | Nebennierenblutung b Neugeborenen                        | Q21.2  | Defekt Vorhof- u Kammerseptum                                 |
| P56.0 | Hydrops fetalis d Isoimmunisierung                       | Q21.3  | Fallot-Tetralogie   |
| P56.9 | Hydrops fetalis d so u nnbez hämolytische KH             | Q21.4  | Aortopulmonaler Septumdefekt                                  |
| P57.0 | Kernikterus d Isoimmunisierung                           | Q22.0  | Pulmonalklappenatresie  |
| P57.8 | Sonstiger nbez Kernikterus                               | Q22.1  | Angeborene Pulmonalklappenstenose                             |
| P57.9 | Kernikterus, nnbez                                       | Q22.4  | Angeborene Trikuspidalklappenstenose                          |
| P59.1 | Gallepfropf-Syndrom                                      | Q22.5  | Ebstein-Anomalie  |
| P59.2 | Neugeborenenikterus d so u nnbez Leberzellschädigung     | Q22.6  | Hypoplastisches Rechtsherzsyndrom                             |
| P60   | Disseminierte intravasale Gerinnung Fetus/Neugeb         | Q22.8  | Sonst angeborene Fehlbildung Trikuspidalklappe                |
| P61.0 | Transitorische Thrombozytopenie b Neugeborenen           | Q22.9  | Angeborene Fehlbildung Trikuspidalklappe, nnbez               |
| P70.0 | Syndrom Kind Mutter m gestationsbed DM                   | Q23.0  | Angeborene Aortenklappenstenose                               |
| P70.1 | Syndrom Kind diabetische Mutter                          | Q23.1  | Angeborene Aortenklappeninsuffizienz                          |
| P70.2 | Diabetes mellitus b Neugeborenen                         | Q23.2  | Angeborene Mitralklappenstenose                               |
| P72.1 | Transitorische Hyperthyreose b Neugeborenen              | Q23.3  | Angeborene Mitralklappeninsuffizienz                          |
| P77   | Enterocolitis necroticans Fetus/Neugeborenes             | Q23.4  | Hypoplastisches Linksherzsyndrom                              |
| P78.0 | Darmp perforation in Perinatalperiode                    | Q23.8  | Sonst angeborene Fehlbildung Aorten- u Mitralklappe           |
| P78.1 | Sonstige Peritonitis b Neugeborenen                      | Q23.9  | Angeborene Fehlbildung Aorten- u Mitralklappe, nnbez          |
| P83.0 | Sclerema neonatorum                                      | Q24.2  | Cor triatriatum   |
| P83.2 | Hydrops fetalis, nicht d hämolytische KH bedingt         | Q24.3  | Infundibuläre Pulmonalstenose                                 |
| P90   | Krämpfe b Neugeborenen                                   | Q24.4  | Angeborene subvalvuläre Aortenstenose                         |
| P94.0 | Transitorische Myasthenia gravis b Neugeborenen          | Q24.5  | Fehlbildung Koronargefäße                                     |
| P94.2 | Angeborene Muskelhypotonie                               | Q24.6  | Angeborener Herzblock   |
| P96.0 | Angeborene Niereninsuffizienz                            | Q24.8  | Sonst nbez angeborene Fehlbildungen Herz                      |
| P96.1 | EntzugSympt Neugeb b Einn abh-erz AM/Drogen d Mutter     | Q25.1  | Koarktation Aorta   |
| P96.2 | EntzugsSympt b therapeut Anwendung v AM Neugeb           | Q25.2  | Atresie Aorta   |
| Q00.0 | Anecephalie  | Q25.3  | Stenose Aorta (angeboren)                                     |
| Q00.1 | Kraniorhachischisis                                      | Q26.2  | Totale Fehleinmündung Lungenvenen                             |
| Q00.2 | Inienzephalie  | Q26.3  | Partielle Fehleinmündung Lungenvenen                          |
| Q01.0 | Frontale Enzephalozele                                   | Q28.00 | Angeborenes art-ven Aneurysma der präzerebr Gefäße            |
| Q01.1 | Nasofrontale Enzephalozele                               | Q28.01 | Angeborene arteriovenöse Fistel der präzerebralen Gefäße      |
| Q01.2 | Okzipitale Enzephalozele                                 | Q28.08 | Sonst angeb art-ven Fehlbildg d präzerebralen Gefäße          |
| Q01.8 | Enzephalozele sonstiger Lokalisationen                   | Q28.09 | Angeborene art-ven Fehlbildg d präzerebr Gefäße, nnbez        |
| Q01.9 | Enzephalozele, nnbez                                     | Q28.10 | Angeborenes Aneurysma der präzerebralen Gefäße                |
| Q03.0 | Fehlbildungen Aquaeductus cerebri                        | Q28.11 | Angeborene Fistel der präzerebralen Gefäße                    |
| Q03.1 | Atresie Apertura mediana/Aperturae laterales 4 Ventrikel | Q28.18 | Sonst angeborene Fehlbildg d präzerebralen Gefäße             |
| Q03.8 | Sonstiger angeborener Hydrozephalus                      | Q28.19 | Angeborene Fehlbildung d präzerebralen Gefäße, nnbez          |
| Q03.9 | Angeborener Hydrozephalus, nnbez                         | Q28.20 | Angeborenes art-ven Aneurysma d zerebralen Gefäße             |
| Q04.0 | Angeborene Fehlbildungen Corpus callosum                 | Q28.21 | Angeborene arteriovenöse Fistel der zerebralen Gefäße         |
| Q04.1 | Arrhinenzephalie   | Q28.28 | Sonst angeborene art-ven Fehlbildg d zerebralen Gefäße        |
| Q04.2 | Holoprosenzephalie-Syndrom                               | Q28.29 | Angeborene art-ven Fehlbildg d zerebr Gefäße, nnbez           |
| Q04.3 | Sonstige Reduktionsdeformitäten Gehirn                   | Q28.30 | Angeborenes Aneurysma der zerebralen Gefäße                   |
| Q04.4 | Septooptische Dysplasie                                  | Q28.31 | Angeborene Fistel der zerebralen Gefäße                       |
| Q04.5 | Megalenzephalie  | Q28.38 | Sonstige angeborene Fehlbildungen der zerebralen Gefäße       |
| Q04.6 | Angeborene Gehirnzysten                                  | Q28.39 | Angeborene Fehlbildung d zerebr Gefäße, nnbez                 |
| Q04.8 | Sonst nbez angeborene Fehlbildungen Gehirn               | Q30.0  | Choanalatresie  |
| Q05.0 | Zervikale Spina bifida m Hydrozephalus                   | Q31.0  | Kehlkopfsegel   |
| Q05.1 | Thorakale Spina bifida m Hydrozephalus                   | Q31.1  | Angeborene subglottische Stenose                              |
| Q05.2 | Lumbale Spina bifida m Hydrozephalus                     | Q31.2  | Hypoplasie Kehlkopf   |
| Q05.3 | Sakrale Spina bifida m Hydrozephalus                     | Q31.3  | Laryngozele (angeboren)                                       |
| Q05.4 | Nnbez Spina bifida m Hydrozephalus                       | Q31.5  | Angeb Laryngomalazie  |
| Q05.5 | Zervikale Spina bifida oh Hydrozephalus                  | Q31.8  | Sonst angeborene Fehlbildung Kehlkopf                         |
| Q05.6 | Thorakale Spina bifida oh Hydrozephalus                  | Q31.9  | Angeborene Fehlbildung Kehlkopf, nnbez                        |
| Q05.7 | Lumbale Spina bifida oh Hydrozephalus                    | Q32.0  | Angeborene Tracheomalazie                                     |
| Q05.8 | Sakrale Spina bifida oh Hydrozephalus                    | Q32.1  | Sonstige angeborene Fehlbildungen Trachea                     |
| Q05.9 | Spina bifida, nnbez                                      | Q32.2  | Angeborene Bronchomalazie                                     |
| Q06.0 | Amyelie  | Q32.3  | Angeborene Bronchusstenose                                    |
| Q06.1 | Hypoplasie u Dysplasie Rückenmark                        | Q32.4  | Sonst angeborene Fehlbildung Bronchien                        |
| Q06.2 | Diastematomyelie   | Q33.0  | Angeborene Zystenlunge  |

|       |   |       |  |
|-------|---|-------|--|
| Q33.2 | Lungensequestration (angeboren)                           | Q77.3 | Chondrodysplasia-punctata-Syndrome                         |
| Q33.3 | Agenesie Lunge  | Q77.4 | Achondroplasie   |
| Q33.4 | Angeborene Bronchiektasie                                 | Q77.5 | Diastrophische Dysplasie                                   |
| Q33.6 | Hypoplasie u Dysplasie Lunge                              | Q77.6 | Chondroektodermale Dysplasie                               |
| Q37.0 | Spalte harter Gaumen m beidseitiger Lippenspalte          | Q77.7 | Dysplasia spondyloepiphysaria                              |
| Q37.1 | Spalte harter Gaumen m einseitiger Lippenspalte           | Q77.8 | So Osteochondrodysp m WachstStör Röhrenkn u WS             |
| Q37.2 | Spalte weicher Gaumen m beidseitiger Lippenspalte         | Q77.9 | Osteochondrodysp m WachstStör Röhrenkn u WS, nnbez         |
| Q37.3 | Spalte weicher Gaumen m einseitiger Lippenspalte          | Q78.0 | Osteogenesis imperfecta                                    |
| Q37.4 | Spalte harter/weicher Gaumen m beidseitiger Lippenspalte  | Q78.1 | Polyostot fibrös Dysplas [Jaffé-Lichtenstein-Synd]         |
| Q37.5 | Spalte harter/weicher Gaumen m einseitiger Lippenspalte   | Q78.2 | Marmorknochenkrankheit                                     |
| Q37.8 | Gaumenspalte, nnbez, m beidseitiger Lippenspalte          | Q78.3 | Progrediente diaphysäre Dysplasie                          |
| Q37.9 | Gaumenspalte, nnbez, m einseitiger Lippenspalte           | Q78.4 | Enchondromatose  |
| Q38.7 | Schlundtasche   | Q78.6 | Angeborene multiple Exostosen                              |
| Q39.0 | Ösophagusatresie oh Fistel                                | Q78.9 | Osteochondrodysplasie, nnbez                               |
| Q39.1 | Ösophagusatresie m Ösophagotrachealfistel                 | Q79.0 | Angeborene Zwerchfellhernie                                |
| Q39.2 | Angeborene Ösophagotrachealfistel o Atresie               | Q79.1 | Sonst angeborene Fehlbildung Zwerchfell                    |
| Q39.3 | Angeborene Ösophagusstenose u -striktur                   | Q79.2 | Exomphalus   |
| Q39.4 | Ösophagusmembran  | Q79.3 | Gastroschisis  |
| Q41.0 | Angeb(s) Fehlen, Atresie u Stenose Duodenum               | Q79.4 | Bauchdeckenaplasie-Syndrom                                 |
| Q41.1 | Angeb(s) Fehlen, Atresie u Stenose Jejunum                | Q79.5 | Sonst angeborene Fehlbildung Bauchdecke                    |
| Q41.2 | Angeb(s) Fehlen, Atresie u Stenose Ileum                  | Q79.6 | Ehlers-Danlos-Syndrom                                      |
| Q41.8 | Angeb(s) Fehlen, Atresie u Stenose so nbez Teile Dünndarm | Q80.0 | Ichthyosis vulgaris  |
| Q41.9 | Angeb(s) Fehlen, Atresie u Stenose Dünndarm, Teil nnbez   | Q80.1 | X-chromosomal-rezessive Ichthyosis                         |
| Q42.0 | Angeb(s) Fehlen, Atresie u Stenose Rektum m Fistel        | Q80.2 | Lamelläre Ichthyosis                                       |
| Q42.1 | Angeb(s) Fehlen, Atresie u Stenose Rektum oh Fistel       | Q80.3 | Bullöse kongenitale ichthyosiforme Erythrodermie           |
| Q42.2 | Angeb(s) Fehlen, Atresie u Stenose Anus m Fistel          | Q80.4 | Ichthyosis congenita gravis [Harlekinfetus]                |
| Q42.3 | Angeb(s) Fehlen, Atresie u Stenose Anuss oh Fistel        | Q80.8 | Sonstige Ichthyosis congenita                              |
| Q42.8 | Angeb(s) Fehlen, Atresie u Stenose sonst Teile Dickdarm   | Q80.9 | Ichthyosis congenita, nnbez                                |
| Q42.9 | Angeb(s) Fehlen, Atresie u Stenose Dickdarm, Teil nnbez   | Q82.4 | Ektodermale Dysplasie (anhidrotisch)                       |
| Q43.0 | Meckel-Divertikel   | Q85.0 | Neurofibromatose (nicht bösartig)                          |
| Q43.1 | Hirschsprung-KH   | Q85.1 | Tuberöse (Hirn-) Sklerose                                  |
| Q43.2 | Sonstige angeborene Funktionsstörung Kolon                | Q85.8 | Sonstige Phakomatosen, aonkl                               |
| Q43.3 | Angeborene Fehlbildungen, die Darmfixation betreffen      | Q85.9 | Phakomatose, nnbez   |
| Q44.2 | Atresie Gallengänge                                       | Q86.1 | Antiepileptika-Embryopathie                                |
| Q44.3 | Angeborene Stenose u Striktur Gallengänge                 | Q86.2 | Warfarin-Embryopathie                                      |
| Q44.6 | Zystische Leberkrankheit [Zystenleber]                    | Q86.8 | Sonst angeborene Fehlbildungssynd bek äußere Ursachen      |
| Q44.7 | Sonstige angeborene Fehlbildungen Leber                   | Q87.0 | Angeb FehlbildSynd m vorwiegender Beteiligung Gesicht      |
| Q45.0 | Agenesie, Aplasie u Hypoplasie Pankreas                   | Q87.1 | Angeb FehlbildSynd vorw m Kleinwuchs einherg               |
| Q45.1 | Pancreas anulare  | Q87.2 | Angeb FehlbildSynd m vorwiegend Beteiligung Extrem         |
| Q45.2 | Angeborene Pankreaszyste                                  | Q87.3 | Angeb FehlbSynd m verm GewWachstum früh Kindesalter        |
| Q45.3 | Sonst angeb Fehlbild Pankreas u Ductus pancreaticus       | Q87.4 | Marfan-Syndrom   |
| Q56.0 | Hermaphroditismus, aonkl                                  | Q87.5 | Sonst angeb FehlbildSynd m sonst Skelettveränderungen      |
| Q56.1 | Pseudohermaphroditismus masculinus, aonkl                 | Q87.8 | Sonst nbez angeborene Fehlbildungssynde, aonkl             |
| Q56.2 | Pseudohermaphroditismus femininus, aonkl                  | Q89.1 | Angeborene Fehlbildungen Nebenniere                        |
| Q56.3 | Pseudohermaphroditismus, nnbez                            | Q89.4 | Siamesische Zwillinge                                      |
| Q56.4 | Unbestimmtes Geschlecht, nnbez                            | Q89.7 | Multiple angeborene Fehlbildungen, aonkl                   |
| Q60.0 | Nierenagenesie, einseitig                                 | Q89.8 | Sonstige nbez angeborene Fehlbildungen                     |
| Q60.1 | Nierenagenesie, beidseitig                                | Q90.0 | Trisomie 21, meiotische Non-disjunction                    |
| Q60.2 | Nierenagenesie, nnbez                                     | Q90.1 | Trisomie 21, Mosaik (mitotische Non-disjunction)           |
| Q60.3 | Nierenhypoplasie, einseitig                               | Q90.2 | Trisomie 21, Translokation                                 |
| Q60.4 | Nierenhypoplasie, beidseitig                              | Q90.9 | Down-Syndrom, nnbez  |
| Q60.5 | Nierenhypoplasie, nnbez                                   | Q91.0 | Trisomie 18, meiotische Non-disjunction                    |
| Q60.6 | Potter-Syndrom  | Q91.1 | Trisomie 18, Mosaik (mitotische Non-disjunction)           |
| Q61.1 | Polyzyst Niere, autosom-rez                               | Q91.2 | Trisomie 18, Translokation                                 |
| Q64.1 | Ekstrophie Hamblase                                       | Q91.3 | Edwards-Syndrom, nnbez                                     |
| Q64.2 | Angeborene Urethralklappen im hinteren Teil Hamröhre      | Q91.4 | Trisomie 13, meiotische Non-disjunction                    |
| Q64.3 | So Atresie u (angeb) Stenose Urethra u Harnblasenhals     | Q91.5 | Trisomie 13, Mosaik (mitotische Non-disjunction)           |
| Q74.3 | Arthrogryposis multiplex congenita                        | Q91.6 | Trisomie 13, Translokation                                 |
| Q75.0 | Kraniosynostose   | Q91.7 | Patau-Syndrom, nnbez                                       |
| Q75.1 | Dysostosis craniofacialis                                 | Q92.0 | Vollständige Trisomie, meiotische Non-disjunction          |
| Q75.2 | Hypertelorismus   | Q92.1 | Vollständige Trisomie, Mosaik (mitotische Non-disjunction) |
| Q75.3 | Makrozephalie   | Q92.2 | Partielle Trisomie, Majorform                              |
| Q75.4 | Dysostosis mandibulofacialis                              | Q92.3 | Partielle Trisomie, Minorform                              |
| Q75.5 | Okulo-mandibulo-faziales Syndrom                          | Q92.4 | Chromosomenduplikat nur in Prometaphase sichtbar           |
| Q75.8 | So nbez angeb Fehlbild Schädel-/Gesichtsschädelknochen    | Q92.5 | Chromosomenduplikat m so komplexen Rearrangements          |
| Q75.9 | Angeb Fehlbild Schädel-/Gesichtsschädelknochen, nnbez     | Q92.6 | Überzählige Marker-Chromosomen                             |
| Q76.1 | Klippel-Feil-Syndrom                                      | Q92.7 | Triploidie u Polyploidie                                   |
| Q77.0 | Achondrogenesie   | Q92.8 | Sonst nbez Trisomien u partielle Trisomien Autosomen       |
| Q77.1 | Thanatophore Dysplasie                                    | Q92.9 | Trisomie u partielle Trisomie Autosomen, nnbez             |
| Q77.2 | Kurzripp-Polydaktylie-Syndrome                            | Q93.0 | Vollständige Monosomie, meiotische Non-disjunction         |



|        |   |        |  |
|--------|---|--------|--|
| Q93.1  | Vollst Monosomie, Mosaik (mitotische Non-disjunction)     | S06.5  | Traumatische subdurale Blutung                       |
| Q93.2  | Ringchromosomen u dizentrische Chromosomen                | S06.6  | Traumatische subarachnoidale Blutung                 |
| Q93.3  | Deletion kurzer Arm Chromosom 4                           | S06.70 | Bewußtlos b SHT, < 30 Min                            |
| Q93.4  | Deletion kurzer Arm Chromosom 5                           | S06.71 | Bewußtlos b SHT, 30 Min bis 24 Std                   |
| Q93.5  | Sonstige Deletionen Chromosomenteil                       | S06.72 | Bewußtlos b SHT, > 24 h, m Rückk z vorh besteh BewGr |
| Q93.6  | Deletionen, nur in Prometaphase sichtbar                  | S06.79 | Bewußtlos b SHT, Dauer nnbez                         |
| Q93.7  | Deletionen m so komplexen Rearrangements                  | S06.8  | Sonstige intrakranielle Verletzungen                 |
| Q93.8  | Sonstige Deletionen Autosomen                             | S06.9  | Intrakranielle Verletzung, nnbez                     |
| Q93.9  | Deletion Autosomen, nnbez                                 | S07.0  | Zerquetschung Gesicht                                |
| Q95.2  | Balanciert Rearrangement Autosomen b abn Individuum       | S07.1  | Zerquetschung Schädel                                |
| Q95.3  | Balanc Rearrangement Gonosom/Autosom b abn Individuum     | S07.8  | Zerquetschung sonstiger Teile Kopf                   |
| Q95.4  | Individuen m Marker-Heterochromatin                       | S07.9  | Zerquetschung Kopf, Teil nnbez                       |
| Q95.5  | Individuen m autosomaler Bruchstelle                      | S09.2  | Traumatische Trommelfellruptur                       |
| Q95.8  | So balanciert Chromosom-Rearrangement u Strukt-Marker     | S09.9  | Nnbez Verletzung Kopf                                |
| Q95.9  | Balanciert Chromosom-Rearrangement u Strukt-Marker, nnbez | S11.01 | Offene Wunde: Kehlkopf                               |
| Q99.0  | Chimäre 46,XX/46,XY                                       | S11.02 | Offene Wunde: Trachea, Pars cervicalis               |
| Q99.1  | Hemaphroditismus verus mit Karyotyp 46,XX                 | S11.1  | Offene Wunde mit Beteiligung Schilddrüse             |
| Q99.2  | Fragiles X-Chromosom                                      | S11.21 | Offene Wunde: Rachen                                 |
| R02    | Gangrän, aonkl  | S11.22 | Offene Wunde: Ösophagus, Pars cervicalis             |
| R16.2  | Hepatomegalie verbunden m Splenomegalie, aonkl            | S12.0  | Fraktur 1. Halswirbel                                |
| R29.1  | Meningismus   | S12.1  | Fraktur 2. Halswirbel                                |
| R40.2  | Koma, nnbez   | S12.21 | Fraktur 3. Halswirbel                                |
| R56.8  | So u nnbez Krämpfe  | S12.22 | Fraktur 4. Halswirbel                                |
| S01.35 | Offene Wunde, Tuba auditiva                               | S12.23 | Fraktur 5. Halswirbel                                |
| S01.36 | Offene Wunde, Gehörknöchelchen                            | S12.24 | Fraktur 6. Halswirbel                                |
| S01.37 | Offene Wunde, Trommelfell                                 | S12.25 | Fraktur 7. Halswirbel                                |
| S01.38 | Offene Wunde, Innenohr                                    | S12.7  | Multiple Frakturen Halswirbelsäule                   |
| S01.39 | Offene Wunde, sonst u mehrere Teile Ohr Gehörstrukturen   | S12.8  | Fraktur sonstiger Teile im Bereich Hals              |
| S01.50 | Offene Wunde, Mund, Teil nnbez                            | S12.9  | Fraktur im Bereich Hals, Teil nnbez                  |
| S01.52 | Offene Wunde, Wangenschleimhaut                           | S13.0  | Traumatische Ruptur zervikale Bandscheibe            |
| S01.53 | Offene Wunde, Zahnfleisch (Processus alveolaris)          | S13.10 | Luxation Halswirbel, Höhe nnbez                      |
| S01.54 | Offene Wunde, Zunge u Mundboden                           | S13.11 | Luxation Halswirbel, C1/C2                           |
| S01.55 | Offene Wunde, Gaumen                                      | S13.12 | Luxation Halswirbel, C2/C3                           |
| S01.59 | Offene Wunde, sonstige u mehrere Teile Lippe u Mundhöhle  | S13.13 | Luxation Halswirbel, C3/C4                           |
| S02.0  | Schädeldachfraktur  | S13.14 | Luxation Halswirbel, C4/C5                           |
| S02.1  | Schädelbasisfraktur                                       | S13.15 | Luxation Halswirbel, C5/C6                           |
| S02.2  | Nasenbeinfraktur  | S13.16 | Luxation Halswirbel, C6/C7                           |
| S02.3  | Fraktur Orbitaboden                                       | S13.17 | Luxation Halswirbel, C7/T1                           |
| S02.4  | Fraktur Jochbein u Oberkiefer                             | S13.18 | Luxation Halswirbel, sonstige                        |
| S02.60 | Unterkieferfraktur, Teil nnbez                            | S13.2  | Luxation sonst u nnbez Teile im Bereich Hals         |
| S02.61 | Unterkieferfraktur, Processus condylaris                  | S13.3  | Multiple Luxationen im Bereich Hals                  |
| S02.62 | Unterkieferfraktur, Subkondylär                           | S14.0  | Kontusion Ödem zervikales Rückenmark                 |
| S02.63 | Unterkieferfraktur, Processus coronoideus                 | S14.10 | Verletzungen zervikales Rückenmark, nnbez            |
| S02.64 | Unterkieferfraktur, Ramus mandibulae, nnbez               | S14.11 | Komplette QS-Verletz zervikal RM                     |
| S02.65 | Unterkieferfraktur, Angulus mandibulae                    | S14.12 | Zentr Halsmarkverletz (inkompl QS-Verletz)           |
| S02.66 | Unterkieferfraktur, Symphysis mandibulae                  | S14.13 | Sonst inkompl QS-Verletz, zervikal RM                |
| S02.67 | Unterkieferfraktur, Pars alveolaris                       | S14.2  | Verletzung Nervenwurzeln Halswirbelsäule             |
| S02.68 | Unterkieferfx, Corpus mandibulae, sonst u nnbez Teile     | S14.3  | Verletzung Plexus brachialis                         |
| S02.69 | Unterkieferfraktur, mehrere Teile                         | S14.5  | Verletzung zervikaler sympathischer Nerven           |
| S05.2  | Rißverletz/Ruptur Auge m Prolaps/Verlust intraok Gewebe   | S14.70 | Verletzung zervikales RM, Höhe nnbez                 |
| S05.3  | Rißverletz Auge ohne Prolaps/Verlust intraok Gewebe       | S14.71 | Verletzung Rückenmark, C1                            |
| S05.4  | Penetrierende Wunde d Orbita m/oh Fremdkörper             | S14.72 | Verletzung Rückenmark, C2                            |
| S05.5  | Penetrierende Wunde Augapfel m Fremdkörper                | S14.73 | Verletzung Rückenmark, C3                            |
| S05.6  | Penetrierende Wunde Augapfel oh Fremdkörper               | S14.74 | Verletzung Rückenmark, C4                            |
| S05.7  | Abriß Augapfel  | S14.75 | Verletzung Rückenmark, C5                            |
| S05.8  | Sonstige Verletzungen Auge u Orbita                       | S14.76 | Verletzung Rückenmark, C6                            |
| S06.0  | Gehirnerschütterung                                       | S14.77 | Verletzung Rückenmark, C7                            |
| S06.1  | Traumatisches Hirnödem                                    | S14.78 | Verletzung Rückenmark, C8                            |
| S06.20 | Diffuse Hirn- u Kleinhirnverletzung, nnbez                | S15.00 | Verletzung A carotis, Teil nnbez                     |
| S06.21 | Diffuse Hirnkontusionen                                   | S15.01 | Verletzung A carotis communis                        |
| S06.22 | Diffuse Kleinhirnkontusionen                              | S15.02 | Verletzung A carotis externa                         |
| S06.23 | Multiple intrazerebrale u zerebellare Hämatome            | S15.03 | Verletzung A carotis interna                         |
| S06.28 | Sonstige diffuse Hirn-/Kleinhirnverletzungen              | S15.3  | Verletzung V jugularis interna                       |
| S06.30 | Umschriebene Hirn-/Kleinhirnverletzung, nnbez             | S17.0  | Zerquetschung Kehlkopf u Trachea                     |
| S06.31 | Umschriebene Hirnkontusion                                | S17.8  | Zerquetschung sonstiger Teile Hals                   |
| S06.32 | Umschriebene Kleinhirnkontusion                           | S17.9  | Zerquetschung Hals, Teil nnbez                       |
| S06.33 | Umschriebenes zerebrales Hämatom                          | S21.1  | Offene Wunde vordere Thoraxwand                      |
| S06.34 | Umschriebenes zerebellares Hämatom                        | S21.2  | Offene Wunde hintere Thoraxwand                      |
| S06.38 | Sonst umschriebene Hirn-/Kleinhirnverletzungen            | S21.7  | Multiple offene Wunden Thoraxwand                    |
| S06.4  | Epidurale Blutung   | S21.80 | Nnbez offene Wunde sonstiger Teile Thorax            |

|        |  |        |   |
|--------|--|--------|---|
| S21.83 | Off Wunde (jed Teil Thorax) m Verbind zu intrathor Verletz | S31.3  | Offene Wunde Skrotum u Testes                           |
| S21.87 | Weichteilschaden I. Gr b off Fraktur od Lux Thorax         | S31.7  | Multiple offene Wunden Abdomen LumbosakrGeg Becken      |
| S21.88 | Weichteilschaden II. Gr b off Fraktur od Lux Thorax        | S31.80 | Offene Wunde sonst u nnbez Teile Abdomen                |
| S21.89 | Weichteilschaden III. Gr b of Fraktur od Lux Thorax        | S31.83 | Off Wunde (jd T Abd LumbGeg Beck) m Verb intraabd Verl  |
| S21.9  | Offene Wunde Thorax, Teil nnbez                            | S31.87 | Weichteilschaden I. Gr b off Fraktur od Lux LWS u Be    |
| S22.00 | Fraktur Brustwirbel, Höhe nnbez                            | S31.88 | Weichteilschaden II. Gr b off Fraktur od Lux LWS u Be   |
| S22.01 | Fraktur Brustwirbel, T1 u T2                               | S31.89 | Weichteilschaden III. Gr b off Fraktur od Lux LWS u Be  |
| S22.02 | Fraktur Brustwirbel, T3 u T4                               | S32.00 | Fraktur Lendenwirbel, Höhe nnbez                        |
| S22.03 | Fraktur Brustwirbel, T5 u T6                               | S32.01 | Fraktur Lendenwirbel, L1                                |
| S22.04 | Fraktur Brustwirbel, T7 u T8                               | S32.02 | Fraktur Lendenwirbel, L2                                |
| S22.05 | Fraktur Brustwirbel, T9 u T10                              | S32.03 | Fraktur Lendenwirbel, L3                                |
| S22.06 | Fraktur Brustwirbel, T11 u T12                             | S32.04 | Fraktur Lendenwirbel, L4                                |
| S22.1  | Multiple Frakturen Brustwirbelsäule                        | S32.05 | Fraktur Lendenwirbel, L5                                |
| S22.2  | Fraktur Sternum  | S32.1  | Fraktur Os sacrum                                       |
| S22.40 | Rippenserienfraktur, nnbez                                 | S32.2  | Fraktur Os coccygis                                     |
| S22.41 | Rippenserienfraktur, m Beteiligung erste Rippe             | S32.82 | Fraktur, Lendenwirbelsäule u Kreuzbein, Teil nnbez      |
| S22.44 | Rippenserienfraktur, m Beteiligung vier u mehr Rippen      | S32.89 | Fraktur, sonst u multiple Teile Becken                  |
| S22.5  | Instabiler Thorax  | S33.0  | Traumatische Ruptur einer lumbalen Bandscheibe          |
| S23.0  | Traumatische Ruptur thorakale Bandscheibe                  | S33.10 | Luxation Lendenwirbel, Höhe nnbez                       |
| S23.10 | Luxation Brustwirbel, Höhe nnbez                           | S33.11 | Luxation Lendenwirbel, L1/L2                            |
| S23.11 | Luxation Brustwirbel, T1/T2 u T2/T3                        | S33.12 | Luxation Lendenwirbel, L2/L3                            |
| S23.12 | Luxation Brustwirbel, T3/T4 u T4/T5                        | S33.13 | Luxation Lendenwirbel, L3/L4                            |
| S23.13 | Luxation Brustwirbel, T5/T6 u T6/T7                        | S33.14 | Luxation Lendenwirbel, L4/L5                            |
| S23.14 | Luxation Brustwirbel, T7/T8 u T8/T9                        | S33.15 | Luxation Lendenwirbel, L5/S1                            |
| S23.15 | Luxation Brustwirbel, T9/T10 u T10/T11                     | S34.0  | Kontusion Ödem lumbales RM [Conus medullaris]           |
| S23.16 | Luxation Brustwirbel, T11/T12                              | S34.10 | Kompl QS-Verletz lumbal RM                              |
| S23.17 | Luxation Brustwirbel, T12/L1                               | S34.11 | Inkompl QS-Verletz lumbal RM                            |
| S24.0  | Kontusion u Ödem thorakales Rückenmark                     | S34.18 | Sonst Verletz lumbal RM                                 |
| S24.10 | Verletzung thorakales Rückenmark, nnbez                    | S34.2  | Verletz von Nervenwurzeln Lendenwirbelsäule Kreuzbein   |
| S24.11 | Kompl QS-Verletz thorakal RM                               | S34.30 | Kompl traumat Cauda- (equina-) Synd                     |
| S24.12 | Inkompl QS-Verletz thorakal RM                             | S34.31 | Inkompl traumat Cauda- (equina-) Synd                   |
| S24.2  | Verletzung Nervenwurzeln Brustwirbelsäule                  | S34.38 | So u nnbez Verletz Cauda equina                         |
| S24.4  | Verletzung thorakaler sympathischer Nerven                 | S34.4  | Verletzung Plexus lumbosacralis                         |
| S24.70 | Verletzung thorakales RM, Höhe nnbez                       | S34.5  | Verletz sympath Nerven Lendenw-/Kreuzbein-/Beckenreg    |
| S24.71 | Verletzung Rückenmark, T1                                  | S34.70 | Verletz lumbal RM, Höhe nnbez                           |
| S24.72 | Verletzung Rückenmark, T2/T3                               | S34.71 | Verletzung Rückenmark, L1                               |
| S24.73 | Verletzung Rückenmark, T4/T5                               | S34.72 | Verletzung Rückenmark, L2                               |
| S24.74 | Verletzung Rückenmark, T6/T7                               | S34.73 | Verletzung Rückenmark, L3                               |
| S24.75 | Verletzung Rückenmark, T8/T9                               | S34.74 | Verletzung Rückenmark, L4                               |
| S24.76 | Verletzung Rückenmark, T10/T11                             | S34.75 | Verletzung Rückenmark, L5                               |
| S24.77 | Verletzung Rückenmark, T12                                 | S34.76 | Verletz RM, S1  |
| S25.0  | Verletzung Aorta thoracica                                 | S34.77 | Verletz RM, S2-S5                                       |
| S25.1  | Verletzung Truncus brachiocephalicus od A subclavia        | S35.0  | Verletzung Aorta abdominalis                            |
| S25.2  | Verletzung V cava superior                                 | S35.1  | Verletzung V cava inferior                              |
| S25.3  | Verletzung V brachiocephalica od V subclavia               | S35.2  | Verletzung Truncus coeliacus od A mesenterica           |
| S26.0  | Traumatisches Hämoperikard                                 | S35.3  | Verletzung V portae od V lienalis                       |
| S26.81 | Prellung Herz  | S35.4  | Verletzung von Blutgefäßen Niere                        |
| S26.82 | Rißverletzung Herz oh Eröffnung Herzhöhle                  | S35.5  | Verletzung von Blutgefäßen Iliakalregion                |
| S26.83 | Rißverletzung Herz m Eröffnung Herzhöhle                   | S35.7  | Verletz mehr Blutgef in Höhe Abd LumbosakrGeg Becken    |
| S26.88 | Sonstige Verletzungen Herz                                 | S35.8  | Verletzung so Blutgef in Höhe Abd LumbosakrGeg Becken   |
| S26.9  | Verletzung Herz, nnbez                                     | S35.9  | Verletzung nnbez Blutgefäß in Höhe Abd Lumbosakr Becken |
| S27.0  | Traumatischer Pneumothorax                                 | S36.01 | Hämatom Milz  |
| S27.1  | Traumatischer Hämatothorax                                 | S36.02 | Kapselriß Milz, o größeren Einriß Parenchym             |
| S27.2  | Traumatischer Hämatothorax                                 | S36.03 | Rißverletzung Milz m Beteiligung Parenchym              |
| S27.32 | Rißverletzung Lunge  | S36.10 | Verletzung Leber, nnbez                                 |
| S27.38 | Sonst u nnbez Verletzungen Lunge                           | S36.11 | Prellung u Hämatom Leber                                |
| S27.4  | Verletzung eines Bronchus                                  | S36.12 | Rißverletzung Leber, nnbez                              |
| S27.5  | Verletzung Trachea, Pars thoracica                         | S36.13 | Leichte Rißverletzung Leber                             |
| S27.6  | Verletzung Pleura  | S36.14 | Mittelschwere Rißverletzung Leber                       |
| S27.7  | Multiple Verletzungen intrathorakaler Organe               | S36.15 | Schwere Rißverletzung Leber                             |
| S27.81 | Verletzung Zwerchfell                                      | S36.16 | Sonstige Verletzungen Leber                             |
| S27.82 | Verletzung Ductus thoracicus                               | S36.17 | Verletzung Gallenblase                                  |
| S27.83 | Verletzung Ösophagus, Pars thoracica                       | S36.18 | Verletzung Gallengang                                   |
| S27.84 | Verletzung Thymus  | S36.40 | Verletzung Dünndarm, Teil nnbez                         |
| S27.88 | Verletzung sonst nbez intrathorakale Organe u Strukturen   | S36.50 | Verletzung Dickdarm, Teil nnbez                         |
| S27.9  | Verletzung eines nnbez intrathorakalen Organes             | S36.52 | Verletzung Colon transversum                            |
| S28.0  | Brustkorbzerquetschung                                     | S36.53 | Verletzung Colon descendens                             |
| S28.1  | Traumatische Amputation eines Teiles Thorax                | S36.59 | Verletzung sonst u mehrere Teile Dickdarm               |
| S31.0  | Offene Wunde Lumbosakralgegend Becken                      | S36.6  | Verletzung Rektum                                       |
| S31.1  | Offene Wunde Bauchdecke                                    | S36.7  | Verletzung mehrerer intraabdominaler Organe             |

|        |  |        |   |
|--------|--|--------|---|
| S36.81 | Verletzung Peritoneum  | T02.60 | Fx m Bet mehr Reg obere/untere Extr, geschl od onA        |
| S36.83 | Verletzung Retroperitoneum                                   | T02.61 | Fx m Bet mehr Reg obere/untere Extr, offen                |
| S37.02 | Rißverletzung Niere  | T02.70 | Fx m Bet Thor Lumbos Extr od Thor Beck Extr, geschl/onA   |
| S37.1  | Verletzung Harnleiter  | T02.71 | Fx m Bet Thor Lumbos Extr od Thor Beck Extr, offen        |
| S38.0  | Zerquetschung äußere Genitalorgane                           | T04.0  | Zerquetschungen m Beteiligung von Kopf u Hals             |
| S38.1  | Zerquetschung so u nnbez Teile Abd LumbosakrGeg Becken       | T04.1  | Zerquetsch m Bet Thor Abd, Thor Lumbos od Thor Becken     |
| S38.3  | Traumat Abtrenn so u nnbez Teile Abd LumbosakrGeg Becken     | T04.2  | Zerquetsch m Bet mehr Regionen obere Extremität(en)       |
| S42.21 | Fraktur, proximales Ende Humerus, Kopf                       | T04.3  | Zerquetsch m Bet mehr Regionen untere Extremität(en)      |
| S42.29 | Fraktur, proximales Ende Humerus, sonst u multiple Teile     | T04.4  | Zerquetsch m Bet mehr Reg obere/untere Extremitäten       |
| S42.3  | Fraktur, Humerusschaft                                       | T04.7  | Zerquetsch mBet Th/Abd/Ex, Th/Lumbos/Extr od Th/Be/Ex     |
| S45.0  | Verletzung A axillaris                                       | T04.8  | Zerquetsch m Bet sonst Kombinat von Körperregionen        |
| S45.1  | Verletzung A brachialis                                      | T04.9  | Multiple Zerquetschungen, nnbez                           |
| S45.2  | Verletzung V axillaris od V brachialis                       | T05.8  | Traumat Amputat m Bet so Kombinat von Körperregionen      |
| S45.3  | Verletzung oberfl Venen in Höhe Schulter u Oberarm           | T06.0  | Komb Verletz Gehirn Hirnnerven Nerven RM in Halshöhe      |
| S45.7  | Verletzung mehr Blutgefäße in Höhe Schulter u Oberarm        | T06.1  | Verletzung Nerven RM m Bet mehr sonst Körperregionen      |
| S45.8  | Verletzung sonst Blutgefäße in Höhe Schulter u Oberarm       | T06.3  | Verletzung Blutgefäße m Bet mehr Körperregionen           |
| S45.9  | Verletzung nnbez Blutgefäß in Höhe Schulter u Oberarm        | T08.0  | Fraktur WS, Höhe nnbez, geschlossen od onA                |
| S47    | Zerquetschung, Schulter Oberarm                              | T08.1  | Fraktur Wirbelsäule, Höhe nnbez, Offen                    |
| S55.0  | Verletzung A ulnaris, in Höhe Unterarm                       | T09.1  | Offene Wunde des Rumpfes, Höhe nnbez                      |
| S55.1  | Verletzung A radialis, in Höhe Unterarm                      | T09.3  | Verletzung Rückenmark, Höhe nnbez                         |
| S55.2  | Verletzung von Venen, in Höhe Unterarm                       | T09.4  | Verletz nnbez Nerven Nervenwurzeln u Plexus im Ber Rumpf  |
| S55.7  | Verletzung mehrerer Blutgefäße, in Höhe Unterarm             | T09.6  | Traumatische Amputation Rumpf, Höhe nnbez                 |
| S55.8  | Verletzung sonst Blutgefäße, in Höhe Unterarm                | T11.4  | Verletzung nnbez Blutgefäß obere Extremität, Höhe nnbez   |
| S55.9  | Verletzung eines nnbez Blutgefäßes, in Höhe Unterarm         | T13.4  | Verletz nnbez Blutgefäß untere Extremität, Höhe nnbez     |
| S57.0  | Zerquetschung, Ellenbogen                                    | T14.5  | Verletzung ein/mehr Blutgefäße an nnbez Körperregion      |
| S57.8  | Zerquetschung, sonstiger Teile Unterarm                      | T14.7  | Zerquetsch u traumatische Amputation nnbez Körperregion   |
| S57.9  | Zerquetschung Unterarm, Teil nnbez                           | T20.3  | Verbrennung 3. Grades des Kopfes und des Halses           |
| S62.8  | Fraktur sonst u nnbez Teile Handgelenk u Hand                | T20.7  | Verätzung 3. Grades des Kopfes und des Halses             |
| S65.0  | Verletzung A ulnaris, in Höhe Handgelenk u Hand              | T21.30 | Verbrennung 3. Grades des Rumpfes: Teil nnbez             |
| S65.1  | Verletzung A radialis, in Höhe Handgelenk u Hand             | T21.31 | Verbrennung 3. Grades des Rumpfes: Brustdrüse [Mamma]     |
| S65.2  | Verletzung Gefäße Arcus palmaris superficialis               | T21.32 | Verbr 3. Grades des Rumpfes: ThorW m Ausn BrDrü/-warze    |
| S65.3  | Verletzung Gefäße Arcus palmaris profundus                   | T21.33 | Verbrennung 3. Grades des Rumpfes: Bauchdecke             |
| S65.4  | Verletzung ein/mehr Blutgefäße, Daumen                       | T21.34 | Verbrennung 3. Grades des Rumpfes: Rücken [jeder Teil]    |
| S65.5  | Verletzung ein/mehr Blutgefäße, sonst Finger                 | T21.35 | Verbrennung 3. Grades des Rumpfes: (Äußeres) Genitale     |
| S65.7  | Verletzung mehr Blutgefäße in Höhe Handgelenk u Hand         | T21.39 | Verbrennung 3. Grades des Rumpfes: Sonstige Teile         |
| S65.8  | Verletzung sonst Blutgefäße in Höhe Handgelenk u Hand        | T21.70 | Verätzung 3. Grades des Rumpfes: Teil nnbez               |
| S65.9  | Verletzung nnbez Blutgefäß im Ber Handgelenk u Hand          | T21.71 | Verätzung 3. Grades des Rumpfes: Brustdrüse [Mamma]       |
| S67.0  | Zerquetschung Daumen ein/mehr sonstiger Finger               | T21.72 | Verätz 3. Grades des Rumpfes: ThorW m Ausn BrDrü/-warz    |
| S67.8  | Zerquetschung sonst u nnbez Teile Handgelenk Hand            | T21.73 | Verätzung 3. Grades des Rumpfes: Bauchdecke               |
| S70.1  | Prellung Oberschenkel  | T21.74 | Verätzung 3. Grades des Rumpfes: Rücken [jeder Teil]      |
| S75.7  | Verletz mehr Blutgefäße, in Höhe Hüfte u Oberschenkel        | T21.75 | Verätzung 3. Grades des Rumpfes: (Äußeres) Genitale       |
| S75.8  | Verletz sonst Blutgefäße, in Höhe Hüfte u Oberschenkel       | T21.79 | Verätzung 3. Grades des Rumpfes: Sonstige Teile           |
| S75.9  | Verletz nnbez Blutgefäß, in Höhe Hüfte u Oberschenkel        | T22.30 | Verbr 3. Gr Schult/Arm, ausgen Handgel/Hand: Teil nnbez   |
| S77.0  | Zerquetschung Hüfte  | T22.31 | Verbr 3. Gr Schult/Arm, ausgen Handgel/Hand: UA u EllB    |
| S77.1  | Zerquetschung Oberschenkel                                   | T22.32 | Verbr 3. Gr Schult/Arm, ausgen Handg/Hand: (O-)A u Schult |
| S77.2  | Zerquetschung m Beteiligung Hüfte Oberschenkel               | T22.33 | Verbr 3. Gr Schult/Arm, ausgen Handgel/Hand: Achselhöhle  |
| S82.11 | Fraktur proximales Ende Tibia, m Fraktur Fibula (jeder Teil) | T22.70 | Verätz 3. Gr Schult/Arm, ausgen Handgel/Hand: Teil nnbez  |
| S82.41 | Fraktur Fibula, isoliert, proximales Ende                    | T22.71 | Verätz 3. Gr Schult/Arm, ausgen Handgel/Hand: UA u EllB   |
| S85.1  | Verletzung A tibialis (anterior) (posterior)                 | T22.72 | Verätz 3. Gr Schult/Arm, ausg Handg/Hand: (O-)A u Schult  |
| S85.2  | Verletzung A peronea   | T22.73 | Verätz 3. Gr Schult/Arm, ausgen Handg/Hand: Achselhöhle   |
| S85.7  | Verletzung mehr Blutgefäße in Höhe Unterschenkel             | T23.3  | Verbrennung 3. Grades des Handgelenkes und der Hand       |
| S85.9  | Verletzung nnbez Blutgefäß in Höhe Unterschenkel             | T23.7  | Verätzung 3. Grades des Handgelenkes und der Hand         |
| S87.0  | Zerquetschung Knie   | T24.3  | Verbrennung 3. Gr Hüfte/Bein, ausgenommen Knöchel/Fuß     |
| S87.8  | Zerquetschung sonst u nnbez Teile Unterschenkel              | T24.7  | Verätzung 3. Gr Hüfte/Bein, ausgenommen Knöchel/Fuß       |
| S95.0  | Verletzung A dorsalis pedis                                  | T25.3  | Verbrennung 3. Gr Knöchel/Fuß                             |
| S95.1  | Verletzung A plantaris pedis                                 | T25.7  | Verätzung 3. Gr Knöchel/Fuß                               |
| S95.2  | Verletzung Venen Fußrücken                                   | T26.0  | Verbrennung des Augenlides und der Periokularregion       |
| S95.7  | Verletz mehr Blutgefäße in Höhe Knöchel Fuß                  | T26.1  | Verbrennung der Kornea und des Konjunktivalsackes         |
| S95.8  | Verletz sonst Blutgefäße in Höhe Knöchel Fuß                 | T26.2  | Verbr m nachfolgender Ruptur u Destruktion des Augapfels  |
| S95.9  | Verletz eines nnbez Blutgefäßes in Höhe Knöchel Fuß          | T26.3  | Verbr sonst Teile des Auges u seiner Anhangsgebilde       |
| S97.0  | Zerquetschung OSG  | T26.4  | Verbr des Auges u seiner Anhangsgebilde, Teil nnbez       |
| S97.1  | Zerquetschung ein/mehr Zehen                                 | T26.5  | Verätzung des Augenlides und der Periokularregion         |
| S97.8  | Zerquetschung sonst Teile OSG Fuß                            | T26.6  | Verätzung der Kornea und des Konjunktivalsackes           |
| T02.00 | Frakturen m Betteilg von Kopf u Hals, geschlossen od onA     | T26.7  | Verätz m nachfolgender Ruptur u Destruktion des Augapfels |
| T02.01 | Frakturen m Betteilg von Kopf u Hals, offen                  | T26.8  | Verätzung sonst Teile des Auges u seiner Anhangsgebilde   |
| T02.11 | Fx m Betteilg Thor LumbosGeg od Thor Becken, offen           | T26.9  | Verätzung des Auges u seiner Anhangsgebilde, Teil nnbez   |
| T02.40 | Fx m Betteilg mehr Reg beider ob Extremität, geschl od onA   | T27.0  | Verbrennung des Kehlkopfes und der Trachea                |
| T02.41 | Frakturen m Bet mehr Reg beider ob Extremitäten, offen       | T27.1  | Verbr des Kehlkopfes u der Trachea m Betteilg der Lunge   |
| T02.50 | Fx m Bet mehr Reg beider unt Extremitäten, geschl od onA     | T27.2  | Verbrennung sonstige Teile Atemwege                       |
| T02.51 | Frakturen m Bet mehr Reg beider unt Extremitäten, offen      | T27.3  | Verbrennung der Atemwege, Teil nicht näher bezeichnet     |

|        |  |        |   |
|--------|--|--------|---|
| T27.4  | Verätzung des Kehlkopfes und der Trachea                 | T32.50 | Verätz 50-59% KöOF: < 10% od nnbez Anteil Verätz 3. Gr      |
| T27.5  | Verätz des Kehlkopfes u der Trachea m Beteilig der Lunge | T32.51 | Verätz 50-59% KöOF: 10-19% Verätz 3. Gr                     |
| T27.6  | Verätzung sonstiger Teile der Atemwege                   | T32.52 | Verätz 50-59% KöOF: 20-29% Verätz 3. Gr                     |
| T27.7  | Verätzung der Atemwege, Teil nicht näher bezeichnet      | T32.53 | Verätz 50-59% KöOF: 30-39% Verätz 3. Gr                     |
| T28.0  | Verbrennung des Mundes und des Rachens                   | T32.54 | Verätz 50-59% KöOF: 40-49% Verätz 3. Gr                     |
| T28.1  | Verbrennung des Ösophagus                                | T32.55 | Verätz 50-59% KöOF: 50-59% Verätz 3. Gr                     |
| T28.2  | Verbrennung sonstige Teile Verdauungstrakt               | T32.60 | Verätz 60-69% KöOF: < 10% od nnbez Anteil Verätz 3. Gr      |
| T28.3  | Verbrennung innerer Organe Urogenitaltraktes             | T32.61 | Verätz 60-69% KöOF: 10-19% Verätz 3. Gr                     |
| T28.4  | Verbrennung sonstiger und nnbez innerer Organe           | T32.62 | Verätz 60-69% KöOF: 20-29% Verätz 3. Gr                     |
| T28.5  | Verätzung des Mundes und des Rachens                     | T32.63 | Verätz 60-69% KöOF: 30-39% Verätz 3. Gr                     |
| T28.6  | Verätzung des Ösophagus                                  | T32.64 | Verätz 60-69% KöOF: 40-49% Verätz 3. Gr                     |
| T28.7  | Verätzung sonstiger Teile des Verdauungstraktes          | T32.65 | Verätz 60-69% KöOF: 50-59% Verätz 3. Gr                     |
| T28.8  | Verätzung innerer Organe des Urogenitaltraktes           | T32.66 | Verätz 60-69% KöOF: 60-69% Verätz 3. Gr                     |
| T28.9  | Verätzung sonstiger und nnbez innerer Organe             | T32.70 | Verätz 70-79% KöOF: < 10% od nnbez Anteil Verätz 3. Gr      |
| T29.0  | Verbrennungen mehrerer Körperregionen nnbez Grades       | T32.71 | Verätz 70-79% KöOF: 10-19% Verätz 3. Gr                     |
| T29.3  | Verbr mehr Körperreg, wobei mind eine Verbr 3. Gr angeg  | T32.72 | Verätz 70-79% KöOF: 20-29% Verätz 3. Gr                     |
| T29.4  | Verätzungen mehrerer Körperregionen nnbez Grades         | T32.73 | Verätz 70-79% KöOF: 30-39% Verätz 3. Gr                     |
| T29.7  | Verätz mehr Körperreg, wobei mind Verätz 3. Gr angegeben | T32.74 | Verätz 70-79% KöOF: 40-49% Verätz 3. Gr                     |
| T31.22 | Verbr 20-29% KöOF: 20-29% Verbr 3. Gr                    | T32.75 | Verätz 70-79% KöOF: 50-59% Verätz 3. Gr                     |
| T31.32 | Verbr 30-39% KöOF: 20-29% Verbr 3. Gr                    | T32.76 | Verätz 70-79% KöOF: 60-69% Verätz 3. Gr                     |
| T31.33 | Verbr 30-39% KöOF: 30-39% Verbr 3. Gr                    | T32.77 | Verätz 70-79% KöOF: 70-79% Verätz 3. Gr                     |
| T31.42 | Verbr 40-49% KöOF: 20-29% Verbr 3. Gr                    | T32.80 | Verätz 80-89% KöOF: < 10% od nnbez Anteil Verätz 3. Gr      |
| T31.43 | Verbr 40-49% KöOF: 30-39% Verbr 3. Gr                    | T32.81 | Verätz 80-89% KöOF: 10-19% Verätz 3. Gr                     |
| T31.44 | Verbr 40-49% KöOF: 40-49% Verbr 3. Gr                    | T32.82 | Verätz 80-89% KöOF: 20-29% Verätz 3. Gr                     |
| T31.50 | Verbr 50-59% KöOF: < 10% od nnbez Anteil Verbr 3. Gr     | T32.83 | Verätz 80-89% KöOF: 30-39% Verätz 3. Gr                     |
| T31.51 | Verbr 50-59% KöOF: 10-19% Verbr 3. Gr                    | T32.84 | Verätz 80-89% KöOF: 40-49% Verätz 3. Gr                     |
| T31.52 | Verbr 50-59% KöOF: 20-29% Verbr 3. Gr                    | T32.85 | Verätz 80-89% KöOF: 50-59% Verätz 3. Gr                     |
| T31.53 | Verbr 50-59% KöOF: 30-39% Verbr 3. Gr                    | T32.86 | Verätz 80-89% KöOF: 60-69% Verätz 3. Gr                     |
| T31.54 | Verbr 50-59% KöOF: 40-49% Verbr 3. Gr                    | T32.87 | Verätz 80-89% KöOF: 70-79% Verätz 3. Gr                     |
| T31.55 | Verbr 50-59% KöOF: 50-59% Verbr 3. Gr                    | T32.88 | Verätz 80-89% KöOF: 80-89% Verätz 3. Gr                     |
| T31.60 | Verbr 60-69% KöOF: < 10% od nnbez Anteil Verbr 3. Gr     | T32.90 | Verätz 90% od mehr KöOF: <10% od nnbez Ant Verätz 3.Gr      |
| T31.61 | Verbr 60-69% KöOF: 10-19% Verbr 3. Gr                    | T32.91 | Verätz 90% od mehr KöOF: 10-19% Verätz 3. Gr                |
| T31.62 | Verbr 60-69% KöOF: 20-29% Verbr 3. Gr                    | T32.92 | Verätz 90% od mehr KöOF: 20-29% Verätz 3. Gr                |
| T31.63 | Verbr 60-69% KöOF: 30-39% Verbr 3. Gr                    | T32.93 | Verätz 90% od mehr KöOF: 30-39% Verätz 3. Gr                |
| T31.64 | Verbr 60-69% KöOF: KöOF, 40-49% Verbr 3. Gr              | T32.94 | Verätz 90% od mehr KöOF: 40-49% Verätz 3. Gr                |
| T31.65 | Verbr 60-69% KöOF: 50-59% Verbr 3. Gr                    | T32.95 | Verätz 90% od mehr KöOF: 50-59% Verätz 3. Gr                |
| T31.66 | Verbr 60-69% KöOF: 60-69% Verbr 3. Gr                    | T32.96 | Verätz 90% od mehr KöOF: 60-69% Verätz 3. Gr                |
| T31.70 | Verbr 70-79% KöOF: < 10% od nnbez Anteil Verbr 3. Gr     | T32.97 | Verätz 90% od mehr KöOF: 70-79% Verätz 3. Gr                |
| T31.71 | Verbr 70-79% KöOF: 10-19% Verbr 3. Gr                    | T32.98 | Verätz 90% od mehr KöOF: 80-89% Verätz 3. Gr                |
| T31.72 | Verbr 70-79% KöOF: 20-29% Verbr 3. Gr                    | T32.99 | Verätz 90% od mehr KöOF: 90% od mehr Verätz 3. Gr           |
| T31.73 | Verbr 70-79% KöOF: 30-39% Verbr 3. Gr                    | T33.0  | Oberflächliche Erfrierung des Kopfes                        |
| T31.74 | Verbr 70-79% KöOF: 40-49% Verbr 3. Gr                    | T33.1  | Oberflächliche Erfrierung des Halses                        |
| T31.75 | Verbr 70-79% KöOF: 50-59% Verbr 3. Gr                    | T33.2  | Oberflächliche Erfrierung des Thorax                        |
| T31.76 | Verbr 70-79% KöOF: 60-69% Verbr 3. Gr                    | T33.3  | Oberfl Erfrier Bauchdecke, Lumbosakralgegend u Becken       |
| T31.77 | Verbr 70-79% KöOF: 70-79% Verbr 3. Gr                    | T33.4  | Oberflächliche Erfrierung des Armes                         |
| T31.80 | Verbr 80-89% KöOF: < 10% od nnbez Anteil Verbr 3. Gr     | T33.5  | Oberflächliche Erfrierung des Handgelenkes und der Hand     |
| T31.81 | Verbr 80-89% KöOF: 10-19% Verbr 3. Gr                    | T33.6  | Oberflächliche Erfrierung der Hüfte und des Oberschenkels   |
| T31.82 | Verbr 80-89% KöOF: 20-29% Verbr 3. Gr                    | T33.7  | Oberflächliche Erfrierung des Knies und des Unterschenkels  |
| T31.83 | Verbr 80-89% KöOF: 30-39% Verbr 3. Gr                    | T33.8  | Oberflächliche Erfrierung der Knöchelregion und des Fußes   |
| T31.84 | Verbr 80-89% KöOF: 40-49% Verbr 3. Gr                    | T33.9  | Oberflächliche Erfrierung an sonst und nnbez Lokalisationen |
| T31.85 | Verbr 80-89% KöOF: 50-59% Verbr 3. Gr                    | T34.0  | Erfrierung mit Gewebsnekrose des Kopfes                     |
| T31.86 | Verbr 80-89% KöOF: 60-69% Verbr 3. Gr                    | T34.1  | Erfrierung mit Gewebsnekrose des Halses                     |
| T31.87 | Verbr 80-89% KöOF: 70-79% Verbr 3. Gr                    | T34.2  | Erfrierung mit Gewebsnekrose des Thorax                     |
| T31.88 | Verbr 80-89% KöOF: 80-89% Verbr 3. Gr                    | T34.3  | Erfr m Gewebsnekrose Bauchd, Lumbosakralgeg u Becken        |
| T31.90 | Verbr 90% od mehr KöOF: <10% od nnbez Ant Verbr 3 Gr     | T34.4  | Erfrierung mit Gewebsnekrose des Armes                      |
| T31.91 | Verbr 90% od mehr KöOF: 10-19 % Verbr 3. Gr              | T34.5  | Erfrierung mit Gewebsnekrose Handgelenk und Hand            |
| T31.92 | Verbr 90% od mehr KöOF: 20-29 % Verbr 3. Gr              | T34.6  | Erfrierung m Gewebsnekrose Hüfte und Oberschenkel           |
| T31.93 | Verbr 90% od mehr KöOF: 30-39 % Verbr 3. Gr              | T34.7  | Erfrierung m Gewebsnekrose Knie und Unterschenkel           |
| T31.94 | Verbr 90% od mehr KöOF: 40-49 % Verbr 3. Gr              | T34.8  | Erfrierung m Gewebsnekrose Knöchelregion und Fuß            |
| T31.95 | Verbr 90% od mehr KöOF: 50-59 % Verbr 3. Gr              | T34.9  | Erfrierung m Gewebsnekrose an sonst und nnbez Lok           |
| T31.96 | Verbr 90% od mehr KöOF: 60-69 % Verbr 3. Gr              | T35.0  | Oberflächliche Erfrierung m Beteiligung mehrerer Körperreg  |
| T31.97 | Verbr 90% od mehr KöOF: 70-79 % Verbr 3. Gr              | T35.1  | Erfrierung m Gewebsnekrose m Beteiligung mehr Körperreg     |
| T31.98 | Verbr 90% od mehr KöOF: 80-89% Verbr 3. Gr               | T35.2  | Nnbez Erfrierung des Kopfes und des Halses                  |
| T31.99 | Verbr 90% od mehr KöOF: 90 % od mehr Verbr 3. Gr         | T35.3  | Nnbez Erfrier Thorax, Abdomen, Lumbosakralgeg u Becken      |
| T32.22 | Verätz 20-29% KöOF: 20-29% Verätz 3. Gr                  | T35.4  | Nnbez Erfrierung der oberen Extremität                      |
| T32.32 | Verätz 30-39% KöOF: 20-29% Verätz 3. Gr                  | T35.5  | Nnbez Erfrierung der unteren Extremität                     |
| T32.33 | Verätz 30-39% KöOF: 30-39% Verätz 3. Gr                  | T35.6  | Nnbez Erfrierung mit Beteiligung mehrerer Körperregionen    |
| T32.42 | Verätz 40-49% KöOF: 20-29% Verätz 3. Gr                  | T35.7  | Nnbez Erfrierung an nicht näher bezeichneten Lokalisationen |
| T32.43 | Verätz 40-49% KöOF: 30-39% Verätz 3. Gr                  | T36.0  | Vergiftung, Penizilline                                     |
| T32.44 | Verätz 40-49% KöOF: 40-49% Verätz 3. Gr                  | T36.1  | Vergiftung, Cephalosporine/and $\beta$ -Laktam-Antibiotika  |

|       |  |       |   |
|-------|--|-------|---|
| T36.2 | Vergiftung, Chloramphenicol-Gruppe                             | T44.3 | Vergiftung, sonst Parasymplytika/Spasmolytika, aonkl          |
| T36.3 | Vergiftung, Makrolide  | T44.4 | Vergiftung, Vorw Alpha-Rezeptoren-Stimulanzen, aonkl          |
| T36.4 | Vergiftung, Tetracykline                                       | T44.5 | Vergiftung, Vorw Beta-Rezeptoren-Stimulanzen, aonkl           |
| T36.5 | Vergiftung, Aminoglykoside                                     | T44.6 | Vergiftung, Alpha-Rezeptorenblocker, aonkl                    |
| T36.6 | Vergiftung, Rifamycine   | T44.7 | Vergiftung, Beta-Rezeptorenblocker, aonkl                     |
| T36.7 | Vergiftung, Antimykotika b systemischer Anwendung              | T44.8 | Vergiftung, zentral wirk u adrenerge Neuronenblocker, aonkl   |
| T36.8 | Vergiftung, sonst systemisch wirkende Antibiotika              | T44.9 | Vergiftung so u nnbez, prim auf auton Nervensyst wirk AM      |
| T36.9 | Vergiftung, systemisch wirkendes Antibiotikum, nnbez           | T45.0 | Vergiftung, Antiallergika u Antiemetika                       |
| T37.0 | Vergiftung, Sulfonamide  | T45.1 | Vergiftung, Antineoplastika u Immunsuppressiva                |
| T37.1 | Vergiftung, antimykobakterielle Arzneimittel                   | T45.2 | Vergiftung, Vitamine, aonkl                                   |
| T37.2 | Vergiftung, Antimalariamittel u AM gg and Blutprotozoen        | T45.3 | Vergiftung, Enzyme, aonkl                                     |
| T37.3 | Vergiftung, sonstige Antiprotozoika                            | T45.4 | Vergiftung, Eisen u dessen Verbindungen                       |
| T37.4 | Vergiftung, Anthelminthika                                     | T45.5 | Vergiftung, Antikoagulanzen                                   |
| T37.5 | Vergiftung, Virostatika  | T45.6 | Vergiftung, Fibrinolytika u Fibrinolyse-Hemmer                |
| T37.8 | Vergiftung, so nbez system wirk Antiinfektiva u Antiparasitika | T45.7 | Vergift, Antikoagul-Antagonist, Vit K u sonst Koagulanzen     |
| T37.9 | Vergiftung, system wirk Antiinfektiv u Antiparasitikum, nnbez  | T45.8 | Vergift, sonst prim syst u auf Blut wirk Mittel, aonkl        |
| T38.0 | Vergiftung, Glukokortikoide u synthetische Analoga             | T45.9 | Vergift, prim systemisch u auf Blut wirk Mittel, nnbez        |
| T38.1 | Vergiftung, Schilddrüsenhormone u Ersatzstoffe                 | T46.0 | Vergift, Herzglykoside u Arzneimittel m ähnlicher Wirkung     |
| T38.2 | Vergiftung, Thyreostatika                                      | T46.1 | Vergiftung, Kalziumantagonisten                               |
| T38.3 | Vergift, Insulin u orale blutzuckersenk Arzneim [Antidiab]     | T46.2 | Vergiftung, sonst Antiarrhythmika, aonkl                      |
| T38.4 | Vergiftung, orale Kontrazeptiva                                | T46.3 | Vergiftung, Koronardilatoren, aonkl                           |
| T38.5 | Vergiftung, sonstige Östrogene u Gestagene                     | T46.4 | Vergift, Angiotens-KonversEnzym-Hemmer [ACE-Hemmer]           |
| T38.6 | Vergift, Antigonadotrop, Antiöstrogen u Antiandrogen, aonkl    | T46.5 | Vergiftung, sonst Antihypertensiva, aonkl                     |
| T38.7 | Vergiftung, Androgene u verwandte Anabolika                    | T46.6 | Vergift, Antihyperlipidämika u Arzneim gg Arteriosklerose     |
| T38.8 | Vergift, sonst u nnbez Hormone u synthet Ersatzstoffe          | T46.7 | Vergiftung, periphere Vasodilatoren                           |
| T38.9 | Vergiftung, sonst u nnbez Hormon-Antagonisten                  | T46.8 | Vergiftung, Antivarikosa, einschl Verödungsmittel             |
| T39.0 | Vergiftung, Salizylate   | T46.9 | Vergift, so u nnbez prim auf Herz-Kreislaufsystem wirk Mittel |
| T39.1 | Vergiftung, 4-Aminophenol-Derivate                             | T47.0 | Vergiftung, Histamin-H2-Rezeptorenblocker                     |
| T39.2 | Vergiftung, Pyrazolon-Derivate                                 | T47.1 | Vergiftung, sonst Antazida u Magensekretionshemmer            |
| T39.3 | Vergiftung, sonst nichtsteroidale Antiphlogistika [NSAID]      | T47.2 | Vergiftung, stimulierende Laxanzen                            |
| T39.4 | Vergiftung, Antirheumatika, aonkl                              | T47.3 | Vergiftung, salinische u osmotische Laxanzen                  |
| T39.8 | Vergift, so nichtopioidhalt Analgetika u Antipyretika, aonkl   | T47.4 | Vergiftung, sonstige Laxanzen                                 |
| T39.9 | Vergift nichtopioidhalt Analget/Antipyret/Antirheumat, nnbez   | T47.5 | Vergiftung, Digestiva   |
| T40.0 | Vergiftung, Opium  | T47.6 | Vergiftung, Antidiarrhoika                                    |
| T40.1 | Vergiftung, Heroin   | T47.7 | Vergiftung, Emetika   |
| T40.2 | Vergiftung, sonstige Opiode                                    | T47.8 | Vergift, sonst primär auf Magen-Darmtrakt wirk Mittel         |
| T40.3 | Vergiftung, Methadon   | T47.9 | Vergift, primär auf Magen-Darmtrakt wirk Arzneim, nnbez       |
| T40.4 | Vergiftung, sonstige synthetische Betäubungsmittel             | T48.0 | Vergift, Oxytozin [Ocytocin] u ähnlich wirk Wehenmittel       |
| T40.5 | Vergiftung, Kokain   | T48.1 | Vergiftung, Muskelrelaxanzen [neuromuskuläre Blocker]         |
| T40.6 | Vergiftung, sonstige u nnbez Betäubungsmittel                  | T48.2 | Vergiftung, so u nnbez, primär auf Muskulatur wirk Mittel     |
| T40.7 | Vergiftung, Cannabis (-Derivate)                               | T48.3 | Vergiftung, Antitussiva                                       |
| T40.8 | Vergiftung, Lysergid [LSD]                                     | T48.4 | Vergiftung, Expektoranzen                                     |
| T40.9 | Vergiftung, sonst u nnbez Psychodysleptika [Halluzinogene]     | T48.5 | Vergiftung, Arzneimittel gg ErkältungskH                      |
| T41.0 | Vergiftung, Inhalationsanästhetika                             | T48.6 | Vergiftung, Antiasthmatika, aonkl                             |
| T41.1 | Vergiftung, Intravenöse Anästhetika                            | T48.7 | Vergift, sonst u nnbez primär auf das Atmungssyst wirk Mittel |
| T41.2 | Vergiftung, sonst u nnbez Allgemeinanästhetika                 | T49.0 | Vergift Antimykot/Antiinfekt/Antiphlog z lok Anwend, aonkl    |
| T41.3 | Vergiftung, Lokalanästhetika                                   | T49.1 | Vergiftung, Antipruriginosa                                   |
| T41.4 | Vergiftung, Anästhetikum, nnbez                                | T49.2 | Vergift, Adstringenzen u Detergenzen zur lokalen Anwend       |
| T41.5 | Vergiftung, therapeutische Gase                                | T49.3 | Vergift hauterweich, -pflege [Demulzenzen] u -schütz Mittel   |
| T42.0 | Vergiftung, Hydantoin-Derivate                                 | T49.4 | Vergift Keratolyt, Keratoplast u so AM u Präp zur Haarbeh     |
| T42.1 | Vergiftung, Iminostilbene                                      | T49.5 | Vergiftung, Ophthalmika                                       |
| T42.2 | Vergiftung, Succinimide und Oxazolidine                        | T49.6 | Vergift, in HNO-Heilkunde angewend Arzneimittel u Präp        |
| T42.3 | Vergiftung, Barbiturate  | T49.7 | Vergiftung, Dentalpharmaka b topischer Anwendung              |
| T42.4 | Vergiftung, Benzodiazepine                                     | T49.8 | Vergiftung, sonst Mittel zur topischen Anwendung              |
| T42.5 | Vergiftung, gemischte Antiepileptika, aonkl                    | T49.9 | Vergiftung, Mittel zur topischen Anwendung, nnbez             |
| T42.6 | Vergiftung, sonst Antiepileptika, Sedativa u Hypnotika         | T50.0 | Vergiftung, Mineralokortikoide u deren Antagonisten           |
| T42.7 | Vergiftung, Antiepileptika, Sedativa u Hypnotika, nnbez        | T50.1 | Vergiftung, Schleifendiuretika [High-ceiling-Diuretika]       |
| T42.8 | Vergift, Antiparkinsonm u and zentral wirk Muskelrelax         | T50.2 | Vergift, Carboanhydr-Hemm Benzothiadiaz-Deriv and Diuret      |
| T43.0 | Vergiftung, tri- u tetrazyklische Antidepressiva               | T50.3 | Vergift, auf Elektrolyt-, Kalorien- u Wasserhaush wirk Mittel |
| T43.1 | Vergiftung, Monoaminoxidase-hemmende Antidepressiva            | T50.4 | Vergiftung, auf Harnsäurestoffwechsel wirkend AM              |
| T43.2 | Vergiftung, sonst u nnbez Antidepressiva                       | T50.5 | Vergiftung, Appetitzügler                                     |
| T43.3 | Vergift, Antipsychotika u Neuroleptika Phenothiazin-Basis      | T50.6 | Vergiftung, Antidote u Chelatbildner, aonkl                   |
| T43.4 | Vergift, Neuroleptika Butyrophenon- u Thioxanthen-Basis        | T50.7 | Vergiftung, Analeptika u Opioid-Rezeptor-Antagonisten         |
| T43.5 | Vergiftung, sonst u nnbez Antipsychotika u Neuroleptika        | T50.8 | Vergiftung, Diagnostika                                       |
| T43.6 | Vergiftung, Psychostimulanzen m Mißbrauchspotential            | T50.9 | Vergiftung so u nnbez AM, Drogen u biol akt Substanzen        |
| T43.8 | Vergiftung, sonstige psychotrope Substanzen, aonkl             | T51.0 | Toxische Wirkung, Äthanol                                     |
| T43.9 | Vergiftung, Psychotrope Substanz, nnbez                        | T51.1 | Toxische Wirkung, Methanol                                    |
| T44.0 | Vergiftung, Cholinesterase-Hemmer                              | T51.2 | Toxische Wirkung, 2-Propanol                                  |
| T44.1 | Vergiftung, sonst Parasympathomimetika [Cholinergika]          | T51.3 | Toxische Wirkung, Fuselöl                                     |
| T44.2 | Vergiftung, Ganglienblocker, aonkl                             | T51.8 | Toxische Wirkung, sonstige Alkohole                           |

|       |   |         |  |
|-------|---|---------|--|
| T51.9 | Toxische Wirkung, Alkohol, nnbez                          | T65.3   | Tox Wirk, Nitro- u Aminoderivate von Benzol u Homologen      |
| T52.0 | Toxische Wirkung, Erdölprodukte                           | T65.4   | Toxische Wirkung, Schwefelkohlenstoff                        |
| T52.1 | Toxische Wirkung, Benzol                                  | T65.5   | Tox Wirk Glyceroltrinitrat, Sauerstoffsäur Stickst/Ester     |
| T52.2 | Toxische Wirkung, Benzol-Homologe                         | T65.6   | Toxische Wirkung, Farben u Farbstoffe, aonkl                 |
| T52.3 | Toxische Wirkung, Glykole                                 | T65.8   | Toxische Wirkung sonstiger nbez Substanzen                   |
| T52.4 | Toxische Wirkung, Ketone                                  | T65.9   | Toxische Wirkung nbez Substanz                               |
| T52.8 | Toxische Wirkung, sonst organische Lösungsmittel          | T67.0   | Hitzschlag u Sonnenstich                                     |
| T52.9 | Toxische Wirkung, organisches Lösungsmittel, nnbez        | T67.1   | Hitzesyndkope  |
| T53.0 | Toxische Wirkung, Tetrachlorkohlenstoff                   | T71     | Erstickung   |
| T53.1 | Toxische Wirkung, Chloroform                              | T73.1   | Schäden d Durst  |
| T53.2 | Toxische Wirkung, Trichloräthylen                         | T74.1   | Körperlicher Mißbrauch                                       |
| T53.3 | Toxische Wirkung, Tetrachloräthylen                       | T75.4   | Schäden d elektrischen Strom                                 |
| T53.4 | Toxische Wirkung, Dichlormethan                           | T79.0   | Luftembolie (traumatisch)                                    |
| T53.5 | Toxische Wirkung, Fluorchlorkohlenwasserstoffe [FCKW]     | T79.1   | Fettembolie (traumatisch)                                    |
| T53.6 | Tox Wirk, so halogenierte aliphat Kohlenwasserstoffe      | T79.6   | Traumatische Muskelischämie                                  |
| T53.7 | Tox Wirk, so halogenierte aromt Kohlenwasserstoffe        | T79.7   | Traumatisches subkutanes Emphysem                            |
| T53.9 | Tox Wirk halogen aliphat/aromat Kohlenwasserstoffe, nnbez | T80.0   | Luftembolie nach Infus/Transfus/Injekt zu therap Zwecken     |
| T54.0 | Toxische Wirkung, Phenol u dessen Homologe                | T80.3   | AB0-Unverträglichkeitsreaktion                               |
| T54.1 | Toxische Wirkung, sonst ätzende organische Verbindungen   | T80.4   | Rh-Unverträglichkeitsreaktion                                |
| T54.2 | Toxisch Wirkung, ätzende Säuren u säureähnliche Subst     | T81.3   | Aufreißen Operationswunde, aonkl                             |
| T54.3 | Toxische Wirkung, Ätzalkalien u alkaliähnliche Subst      | T81.5   | FK, verseh nach Eingr in Körperhöhl/OPWunde zurückgebl       |
| T54.9 | Toxische Wirkung, ätzende Substanz, nnbez                 | T81.6   | Akut Rkt auf währ Eingriff verseh zurückgebl Fremdsbst       |
| T55   | Toxische Wirkung von Seifen u Detergenzien                | T82.0   | Mechanische Komplik d Herzklappenprothese                    |
| T56.0 | Toxische Wirkung, Blei u dessen Verbindungen              | T82.1   | Mechanische Komplik d kardiales elektronisches Gerät         |
| T56.1 | Toxische Wirkung, Quecksilber u dessen Verbindungen       | T82.2   | Mechan Komplik d Koronarart-Bypass u Klappentranspl          |
| T56.2 | Toxische Wirkung, Chrom u dessen Verbindungen             | T82.3   | Mechanische Komplik d sonst Gefäßtransplantate               |
| T56.3 | Toxische Wirkung, Kadmium u dessen Verbindungen           | T82.4   | Mechanische Komplik d Gefäßkatheter b Dialyse                |
| T56.4 | Toxische Wirkung, Kupfer u dessen Verbindungen            | T82.5   | Mechan Komplik d so Geräte/Implantate in Herz u Gefäßen      |
| T56.5 | Toxische Wirkung, Zink u dessen Verbindungen              | T82.6   | Infektion u entzündl Reaktion d Herzklappenprothese          |
| T56.6 | Toxische Wirkung, Zinn u dessen Verbindungen              | T82.7   | Infekt/entzündl Rkt d so Gerät/Impl/Transpl in Herz Gefäß    |
| T56.7 | Toxische Wirkung, Beryllium u dessen Verbindungen         | T82.8   | So nbez Komplik d Proth/Implant/Transpl in Herz u Gefäßen    |
| T56.8 | Toxische Wirkung, sonstige Metalle                        | T82.9   | Nnbez Kompl d Proth/Implant/Transpl in Herz u Gefäßen        |
| T56.9 | Toxische Wirkung, Metall, nnbez                           | T83.0   | Mechan Komplik d Harnwegskatheter (Verweilkatheter)          |
| T57.0 | Toxische Wirkung, Arsen u dessen Verbindungen             | T83.1   | Mechan Komplik d so Geräte od Implantate im Hamtrakt         |
| T57.1 | Toxische Wirkung, Phosphor u dessen Verbindungen          | T83.2   | Mechanische Komplik d Hamorgantransplantat                   |
| T57.2 | Toxische Wirkung, Mangan u dessen Verbindungen            | T83.4   | Mechan Komplik d so Proth/Implant/Transpl im Genitaltrakt    |
| T57.3 | Toxische Wirkung, Blausäure                               | T83.5   | Infektion/entzündl Rkt d Proth/Implant/Transpl im Hamtrakt   |
| T57.8 | Toxische Wirkung, sonst nbez anorganische Substanzen      | T83.6   | Infektion/entzündl Rkt d Proth/Implant/Transpl im GenitTrakt |
| T57.9 | Toxische Wirkung, Anorganische Substanz, nnbez            | T83.8   | So Komplik d Proth/Implant/Transpl im Urogenitaltrakt        |
| T58   | Toxische Wirkung von Kohlenmonoxid                        | T83.9   | Nnbez Komplik d Proth/Implant/Transpl im Urogenitaltrakt     |
| T59.0 | Toxische Wirkung, Stickstoffoxide                         | T84.0   | Mechan Komplikation durch eine Gelenkendoprothese            |
| T59.1 | Toxische Wirkung, Schwefeldioxid                          | T84.1   | Mechan Komplik d interne OSyVorrict an ExtrKnochen           |
| T59.2 | Toxische Wirkung, Formaldehyd                             | T84.2   | Mechan Komplik d interne OSyVorrict an so Knochen            |
| T59.3 | Toxische Wirkung, Tränengas                               | T84.3   | Mechan Komplik d so Knochengeräte/-implant/-transplant       |
| T59.4 | Toxische Wirkung, Chlorgas                                | T84.4   | Mechan Komplik d so intern orthopäd Gerät/Impl/Transplant    |
| T59.5 | Toxische Wirkung, Fluorgas u Fluorwasserstoff             | T84.5   | Infektion/entzündl Rkt durch eine Gelenkendoprothese         |
| T59.6 | Toxische Wirkung, Schwefelwasserstoff                     | T84.6   | Infektion/entzündl Rkt durch interne OSyVorrict [jede Lok]   |
| T59.7 | Toxische Wirkung, Kohlendioxid                            | T84.7   | Infekt/entz Rkt durch so orthopäd Endoproth/Impl/Transplant  |
| T59.8 | Tox Wirk, sonst nbez Gase, Dämpfe od sonst nbez Rauch     | T84.8   | So Komplik d orthopäd Endoproth/Implant/Transplantate        |
| T59.9 | Toxische Wirkung, Gase, Dämpfe od Rauch, nnbez            | T84.9   | Nnbez Komplik durch orthopäd Endoproth/Implant/Transpl       |
| T60.0 | Tox Wirk, Organophosphat- u Carbamat-Insektizide          | T85.0   | Mechan Komplik durch ventrikulären, intrakraniellen Shunt    |
| T60.1 | Toxische Wirkung, Halogenierte Insektizide                | T85.1   | Mechan Komplik durch implant elektr Stimulator Nervensyst    |
| T60.2 | Toxische Wirkung, sonstige Insektizide                    | T85.2   | Mechanische Komplikation durch intraokulare Linse            |
| T60.3 | Toxische Wirkung, Herbizide u Fungizide                   | T85.3   | Mechan Komplik durch so Augenproth/-implantat/-transplant    |
| T60.4 | Toxische Wirkung, Rodentizide                             | T85.4   | Mechanische Komplik durch Mammaprothese/-implantat           |
| T60.8 | Toxische Wirkung, sonst Schädlingsbekämpfungsmittel       | T85.5   | Mechan Komplik durch gastrointest Proth/Implant/Transplant   |
| T60.9 | Toxische Wirkung, Schädlingsbekämpfungsmittel, nnbez      | T85.6   | Mechan Komplik durch sonst nbez int Proth/Implant/Transplant |
| T63.0 | Toxische Wirkung, Schlangengift                           | T85.7.1 | Infekt u entzündl Reakt durch Katheter zur Peritonealdialyse |
| T63.1 | Toxische Wirkung, Gift andr Reptilien                     | T85.7.8 | Infekt/entzündl Reakt durch so interne Proth/Implant/Transpl |
| T63.2 | Toxische Wirkung, Skorpiongift                            | T85.8.1 | Sonst Komplik durch interne Proth/Implant/Transplant im NS   |
| T63.3 | Toxische Wirkung, Spinnengift                             | T85.8.2 | Kapsel-fibrose Mamma durch Mammaprothese od -implantat       |
| T63.4 | Toxische Wirkung, Gift sonstiger Arthropoden              | T85.8.8 | Sonst Komplik durch interne Proth/Implant/Transplant, aonkl  |
| T63.5 | Toxische Wirkung d Kontakt m Fischen                      | T85.9   | Nnbez Komplik durch interne Proth/Implant/Transplant         |
| T63.6 | Toxische Wirkung d Kontakt m sonst Meerestieren           | T86.10  | Akute Funktionsverschlechterung eines Nierentransplantates   |
| T63.8 | Toxische Wirkung d Kontakt m sonst giftigen Tieren        | T86.11  | Chron Funktionsverschlechterung eines Nierentransplantates   |
| T63.9 | Toxische Wirkung d Kontakt m nbez giftigen Tier           | T86.12  | Verzögerte Aufnahme der Transplantatfunktion                 |
| T64   | Tox Wirk Aflatoxin u so Mykotoxin in kontamin Lebensm     | T86.19  | Sonst u nnbez FunkStör, Versagen u Abstoß Nierentranspl      |
| T65.0 | Toxische Wirkung, Zyanide                                 | T86.2   | Versagen und Abstoßung eines Herztransplantates              |
| T65.1 | Toxische Wirkung, Strychnin u dessen Salze                | T86.3   | Versagen und Abstoßung eines Herz-Lungen-Transplantates      |
| T65.2 | Toxische Wirkung, Tabak und Nikotin                       | T86.40  | Akute Funktionsverschlechterung eines Lebertransplantates    |

|        |   |        |   |
|--------|---|--------|---|
| T86.41 | Chron Funktionsverschlechterung eines Lebertransplantates | T86.88 | Versagen u Abstoßung, so transplant Organe u Gewebe     |
| T86.49 | Sonst u nnbez FunktStör/Versagen/Abstoßung Lebertranspl   | T86.9  | Versagen u Abstoßung, nnbez transplant Organ u Gewebe   |
| T86.50 | Durchblutungsstörung eines Hauttransplantates             | T88.1  | Sonst Komplik nach Impfung [Immunisierung], aonkl       |
| T86.51 | Nekrose eines Hauttransplantates                          | T88.3  | Maligne Hyperthermie d Anästhesie                       |
| T86.52 | Verlust eines Hauttransplantates                          | Z01.80 | Abklärung Disposition für maligne Herzrhythmusstörungen |
| T86.59 | Sonst u nnbez Versagen u Abstoßung Hauttransplantat       | Z20.6  | Kontakt m u Expos ggü HIV [Human Immundefizienz-Virus]  |
| T86.81 | Versagen u Abstoßung Lungentransplantat                   | Z29.2  | Sonstige prophylaktische Chemotherapie                  |
| T86.82 | Versagen u Abstoßung Pankreastransplantat                 | Z90.3  | Verlust Teile Magen                                     |

## Diagnose P05-2

|        |  |        |   |
|--------|--|--------|---|
| A08.0  | Enteritis durch Rotaviren                                  | P55.8  | Sonst hämolytische KH b Feten u Neugeborenen              |
| A08.2  | Enteritis durch Adenoviren                                 | P59.0  | Neugeborenenikterus in Verbindung m vorzeitiger Geburt    |
| A41.9  | Sepsis, nnbez  | P59.8  | Neugeborenenikterus d sonst nbez Ursachen                 |
| A49.1  | Streptokokkeninfektion nnbez Lok                           | P71.1  | Sonstige Hypokalzämie b Neugeborenen                      |
| B09    | Nnbez Virusinf, durch Haut-/Schleimhautläsion gekennz      | P74.0  | Metabolische Spätazidose b Neugeborenen                   |
| B99    | Sonstige und nicht näher bezeichnete Infektionskrankheiten | P76.0  | Mekoniumpfropf-Syndrom                                    |
| E56.8  | Mangel an sonstigen Vitaminen                              | P78.3  | Nichtinfektiöse Diarrhoe b Neugeborenen                   |
| E71.3  | Störungen FettsäureSW                                      | Q10.0  | Angeborene Ptose  |
| E86    | Volumenmangel  | Q10.1  | Angeborenes Ektropium                                     |
| E87.2  | Azidose  | Q10.2  | Angeborenes Entropium                                     |
| E88.2  | Lipomatose, aonkl  | Q10.3  | Sonst angeborene Fehlbildung Augenlid                     |
| F44.4  | Dissoziative Bewegungsstörungen                            | Q10.6  | Sonst angeborene Fehlbildung Tränenapparat                |
| G54.0  | Läsionen Plexus brachialis                                 | Q10.7  | Angeborene Fehlbildung Orbita                             |
| G93.0  | Hirnzysten   | Q11.0  | Zystenauge [cystic eyeball]                               |
| H05.0  | Akute Entzündung Orbita                                    | Q11.1  | Sonstiger Anophthalmus                                    |
| H10.4  | Chronische Konjunktivitis                                  | Q11.2  | Mikrophthalmus  |
| I35.0  | Aortenklappenstenose                                       | Q11.3  | Makrophthalmus  |
| I42.1  | Hypertrophische obstruktive Kardiomyopathie                | Q12.0  | Cataracta congenita                                       |
| I49.1  | Vorhofextrasystolie  | Q12.1  | Angeborene Linsenverlagerung                              |
| I49.3  | Ventrikuläre Extrasystolie                                 | Q12.2  | Linsenkolobom   |
| I49.8  | Sonstige nbez kardiale Arrhythmien                         | Q12.3  | Angeborene Aphakie  |
| J20.5  | Akute Bronchitis d Resp-Sync-Vir [RS-V]                    | Q12.4  | Sphärophakie  |
| J20.8  | Akute Bronchitis d sonstige nbez Erreger                   | Q12.8  | Sonstige angeborene Fehlbildungen Linse                   |
| J22    | Akute Infektion untere Atemwege, nnbez                     | Q12.9  | Angeborene Fehlbildung Linse, nnbez                       |
| J31.0  | Chronische Rhinitis  | Q13.0  | Iriskolobom   |
| J40    | Bronchitis, nicht als akut oder chronisch bezeichnet       | Q13.1  | Fehlen Iris (angeboren)                                   |
| J93.0  | Spontaner Spannungspneumothorax                            | Q13.2  | Sonstige angeborene Fehlbildungen Iris                    |
| K52.30 | Pancolitis indeterminata                                   | Q13.3  | Angeborene Hornhauttrübung                                |
| K52.31 | Linksseitige Colitis indeterminata                         | Q13.4  | Sonstige angeborene Fehlbildungen Kornea                  |
| K52.32 | Colitis indeterminata Rektosigmoid                         | Q13.5  | Blaue Sklera  |
| K52.38 | Sonstige Colitis indeterminata                             | Q13.8  | Sonst angeborene Fehlbildung vord Augenabschnitt          |
| K52.8  | Sonst nbez nichtinfekt Gastroenteritis u Kolitis           | Q14.0  | Angeborene Fehlbildung Glaskörper                         |
| K60.2  | Analfissur, nnbez  | Q14.1  | Angeborene Fehlbildung Retina                             |
| L01.1  | Sekundäre Impetiginisation and Dermatosen                  | Q14.2  | Angeborene Fehlbildung Papille                            |
| L02.2  | Hautabszeß, Furunkel u Karbunkel, Rumpf                    | Q14.3  | Angeborene Fehlbildung Chorioidea                         |
| L08.0  | Pyodermie  | Q14.8  | Sonst angeborene Fehlbildung hint Augenabschnitt          |
| L91.8  | Sonstige hypertrophe HautKH                                | Q15.8  | Sonst nbez angeborene Fehlbildungen Auge                  |
| P01.5  | Schädigung Fetus/Neugeb b Mehrlingsschwangerschaft         | Q16.0  | Angeborenes Fehlen Ohrmuschel                             |
| P01.6  | Schädigung Fetus/Neugeb d Tod der Mutter                   | Q16.1  | Angeb Fehlen, Atesie u Striktur (äußeren) Gehörgang       |
| P02.4  | Schädigung Fetus/Neugeb d Nabelschnurvorfal                | Q16.2  | Fehlen Tuba auditiva (angeboren)                          |
| P02.7  | Schädigung Fetus/Neugeb d Chorioamnionitis                 | Q16.3  | Angeborene Fehlbildung Gehörknöchelchen                   |
| P04.1  | Schädigung Fetus/Neugeb d sonst Medikation b Mutter        | Q16.4  | Sonst angeborene Fehlbildung Mittelohr                    |
| P04.4  | Schädigung Fet/Ngb d Einn abh-erz AM/Drogen d Mutter       | Q16.5  | Angeborene Fehlbildung Innenohr                           |
| P07.2  | Neugeborenes m extremer Unreife                            | Q16.9  | Angeb Fehlbild Ohr als Urs Beeinträcht Hörvermögen, nnbez |
| P12.4  | Überwachungsbed Verletz behaarte Kopfhaut b Neugeb         | Q17.0  | Akzessorische Ohrmuschel                                  |
| P21.0  | Schwere Asphyxie unter Geburt                              | Q17.3  | Sonstiges fehlgebildetes Ohr                              |
| P21.1  | Leichte od mäßige Asphyxie unter Geburt                    | Q18.0  | Branchiogene(r) Sinus, Fistel u Zyste                     |
| P21.9  | Asphyxie unter Geburt, nnbez                               | Q28.80 | Sonstiges angeborenes Aneurysma                           |
| P22.8  | Sonst Atemnot [Respiratory distress] b Neugeborenen        | Q28.81 | Sonstige angeborene Fistel des Kreislaufsystems           |
| P28.3  | Primäre Schlafapnoe b Neugeborenen                         | Q28.88 | Sonst näher bez angeborene Fehlbildgen d Kreislaufsystems |
| P28.4  | Sonstige Apnoe b Neugeborenen                              | Q33.1  | Akzessorischer Lungenlappen                               |
| P29.1  | Herzrhythmusstörung b Neugeborenen                         | Q33.5  | Ektopisches Gewebe in Lunge (angeboren)                   |
| P38    | Omphalitis b Neugeborenen m od oh leichte Blutg            | Q33.8  | Sonstige angeborene Fehlbildungen Lunge                   |
| P39.0  | Infektiöse Mastitis b Neugeborenen                         | Q35.1  | Spalte harter Gaumen                                      |
| P39.3  | Harnwegsinfektion b Neugeborenen                           | Q35.3  | Spalte weicher Gaumen                                     |
| P39.4  | Hautinfektion b Neugeborenen                               | Q35.5  | Spalte harter u weicher Gaumen                            |
| P52.4  | Intrazerebrale (nichttraumat) Blutung Fetus/Neugeb         | Q35.7  | Uvulaspalte   |
| P55.0  | Rh-Isoimmunisierung b Feten u Neugeborenen                 | Q35.9  | Gaumenspalte, nnbez                                       |
| P55.1  | AB0-Isoimmunisierung b Feten u Neugeborenen                | Q36.0  | Lippenspalte, beidseitig                                  |

|        |  |        |  |
|--------|--|--------|--|
| Q36.1  | Lippenspalte, median                                     | Q96.9  | Turner-Syndrom, nnbez                                      |
| Q36.9  | Lippenspalte, einseitig                                  | Q97.0  | Karyotyp 47,XXX  |
| Q38.6  | Sonstige angeborene Fehlbildungen Mund                   | Q97.1  | Weiblicher Phänotyp m mehr als drei X-Chromosomen          |
| Q39.5  | Angeborene Dilatation Ösophagus                          | Q97.2  | Mosaik, Zelllinien m unterschiedl Anzahl X-Chromosomen     |
| Q39.6  | Ösophagusdivertikel (angeboren)                          | Q97.3  | Weiblicher Phänotyp m Karyotyp 46,XY                       |
| Q39.8  | Sonst angeborene Fehlbildung Ösophagus                   | Q97.8  | Sonst nbez Anomalien Gonosomen b weiblichem Phänotyp       |
| Q40.0  | Angeborene hypertrophische Pylorusstenose                | Q97.9  | Anomalie Gonosomen b weiblichem Phänotyp, nnbez            |
| Q40.1  | Angeborene Hiatushernie                                  | Q98.0  | Klinefelter-Syndrom, Karyotyp 47,XXY                       |
| Q43.40 | Duplikatur Dünndarm                                      | Q98.1  | Klinefelter-Synd, männl Phänotyp m > 2 X-Chromosomen       |
| Q43.41 | Duplikatur Kolon   | Q98.2  | Klinefelter-Synd, männlicher Phänotyp m Karyotyp 46,XX     |
| Q43.42 | Duplikatur Rektum  | Q98.3  | Sonst männlicher Phänotyp m Karyotyp 46,XX                 |
| Q43.49 | Duplikatur Darm, nnbez                                   | Q98.4  | Klinefelter-Syndrom, nnbez                                 |
| Q43.5  | Ektopia ani  | Q98.5  | Karyotyp 47,XYY  |
| Q43.6  | Angeborene Fistel Rektum u Anus                          | Q98.6  | Männl Phänotyp m Strukturanomalie Gonosomen                |
| Q43.7  | Kloakenpersistenz  | Q98.7  | Männlicher Phänotyp m Gonosomen-Mosaik                     |
| Q43.8  | Sonst nbez angeborene Fehlbildungen Darm                 | Q98.8  | Sonst nbez Anomalien Gonosomen männl Phänotyp              |
| Q43.9  | Angeborene Fehlbildung Darm, nnbez                       | Q98.9  | Anomalie Gonosomen männl Phänotyp, nnbez                   |
| Q61.0  | Angeborene solitary Nierenzyste                          | Q99.8  | Sonstige nbez Chromosomenanomalien                         |
| Q61.2  | Polyzyst Niere, autosom-dom                              | R06.80 | Akut lebensbedr Ereignis i SäuglAlter                      |
| Q61.3  | Polyzystische Niere, nnbez                               | R09.2  | Atemstillstand   |
| Q61.4  | Nierendysplasie  | R23.8  | So u nnbez Hautveränderungen                               |
| Q61.5  | Medulläre Zystenniere                                    | R26.3  | Immobilität  |
| Q61.8  | Sonstige zystische Nierenkrankheiten                     | R49.0  | Dysphonie  |
| Q61.9  | Zystische Nierenkrankheit, nnbez                         | R57.2  | Septischer Schock  |
| Q62.0  | Angeborene Hydronephrose                                 | R62.8  | So Ausbleiben erwartete physiolog Entwicklung              |
| Q62.1  | Atresie und (angeborene) Stenose Ureter                  | R65.0  | Syst inflam Response-Synd [SIRS] infek o Organkomp         |
| Q62.2  | Angeborener Megaureter                                   | R65.1  | Syst inflam Response-Synd [SIRS] infek m Organkomp         |
| Q62.3  | Sonst (angeb) obstruktive Defekte Nierenbecken u Ureter  | R65.2  | Syst inflam Response-Synd [SIRS] ni-infekt o Organkomp     |
| Q64.4  | Fehlbildung Urachus                                      | R65.3  | Syst inflam Response-Synd [SIRS] ni-infekt m Organkomp     |
| Q64.5  | Angeborenes Fehlen Harnblase u Urethra                   | R65.9  | System inflamm Response-Synd [SIRS], nnbez                 |
| Q64.6  | Angeborenes Divertikel Harnblase                         | R94.0  | Abnorme Ergebnisse Fkprüfungen ZNS                         |
| Q64.7  | Sonst angeborene Fehlbildung Harnblase u Urethra         | R95    | Plötzlicher Kindstod                                       |
| Q65.0  | Angeborene Luxation Hüftgelenk, einseitig                | S00.81 | Oberfl Verletzung sonst Teile Kopf, Schürfwunde            |
| Q65.1  | Angeborene Luxation Hüftgelenk, beidseitig               | S72.3  | Fraktur Femurschaft  |
| Q65.2  | Angeborene Luxation Hüftgelenk, nnbez                    | T21.24 | Verbrennung Grad 2a des Rumpfes: Rücken [jeder Teil]       |
| Q65.3  | Angeborene Subluxation Hüftgelenk, einseitig             | T21.64 | Verätzung Grad 2a des Rumpfes: Rücken [jeder Teil]         |
| Q65.4  | Angeborene Subluxation Hüftgelenk, beidseitig            | T21.84 | Verbrennung Grad 2b des Rumpfes: Rücken [jeder Teil]       |
| Q65.5  | Angeborene Subluxation Hüftgelenk, nnbez                 | T21.94 | Verätzung Grad 2b des Rumpfes: Rücken [jeder Teil]         |
| Q65.6  | Instabiles Hüftgelenk (angeboren)                        | U55.10 | Erfolgte Registr HerzTx: oh DringlichkSt U oder HU         |
| Q67.0  | Gesichtsasymmetrie                                       | U55.11 | Erfolgte Registr HerzTx: DringlichkSt U                    |
| Q67.5  | Angeborene Deformitäten Wirbelsäule                      | U55.12 | Erfolgte Registr HerzTx: DringlichkSt HU                   |
| Q68.2  | Angeborene Deformität Knie                               | U55.20 | Erfolgt Registr LungenTx: Oh DringlichkSt U oder HU        |
| Q71.0  | Angeborenes vollständiges Fehlen obere Extremität(en)    | U55.21 | Erfolgte Registr LungenTx: DringlichkSt U                  |
| Q71.1  | Angeb Fehlen Ober- u Unterarm b vorhandener Hand         | U55.22 | Erfolgte Registr LungenTx: DringlichkSt HU                 |
| Q71.2  | Angeborenes Fehlen Unterarm u Hand                       | U55.30 | Erfolgte Registr Herz-Lungen-Tx: Ohne DringlichkSt U od HU |
| Q71.3  | Angeborenes Fehlen Hand od ein/mehr Finger               | U55.31 | Erfolgte Registr Herz-Lungen-Tx: Mit DringlichkSt U        |
| Q71.4  | Longitudinaler Reduktionsdefekt Radius                   | U55.32 | Erfolgte Registr Herz-Lungen-Tx: Mit DringlichkSt HU       |
| Q71.5  | Longitudinaler Reduktionsdefekt Ulna                     | Z03.0  | Beobachtung b Verdacht auf Tuberkulose                     |
| Q71.6  | Spalthand  | Z20.1  | Kontakt m u Exposition ggü Tuberkulose                     |
| Q71.9  | Reduktionsdefekt obere Extremität, nnbez                 | Z73    | Probl m Bez Schwierigk b Lebensbewält                      |
| Q72.0  | Angeborenes vollständiges Fehlen unt Extremität(en)      | Z74.0  | Probl m Bez HilfsBed wg eingeschränkter Mobilität          |
| Q72.1  | Angeb Fehlen Ober- u Unterschenkel b vorhandenem Fuß     | Z74.1  | Probl m Bez PflegBed, Notw Hilfestell b Körperpfl          |
| Q72.2  | Angeborenes Fehlen Unterschenkel u Fuß                   | Z74.2  | Probl m Bez PflegBed, Notw HilfeLeistg im Haush            |
| Q72.3  | Angeborenes Fehlen Fuß od ein/mehr Zehen                 | Z74.3  | Probl m Bez PflegBed, Notw ständ Beaufsicht                |
| Q72.4  | Longitudinaler Reduktionsdefekt Femur                    | Z74.8  | Sonst Probleme mit Bezug auf Pflegebedürftigkeit           |
| Q72.5  | Longitudinaler Reduktionsdefekt Tibia                    | Z74.9  | Problem m Bez PflegBed, nnbez                              |
| Q72.6  | Longitudinaler Reduktionsdefekt Fibula                   | Z75.2  | Wartezeit auf eine Untersuchung oder Behandlung            |
| Q72.7  | Spaltfuß   | Z75.60 | Erf Registr z Organtranspl oh Dringlkstufe HU: Niere       |
| Q72.8  | Sonstige Reduktionsdefekte untere Extremität(en)         | Z75.64 | Erf Registr z Organtranspl oh Dringlkstufe HU: NierePank   |
| Q76.3  | Angeborene Skoliose d angeborene Knochenfehlbildung      | Z75.65 | Erf Registr z Organtranspl oh Dringlkstufe HU: Pankreas    |
| Q76.4  | Sonst angeborene Fehlbildung WS oh Skoliose              | Z75.66 | Erf Registr z Organtranspl oh Dringlkstufe HU: Dünndarm    |
| Q82.0  | Hereditäres Lymphödem                                    | Z75.67 | Erf Registr z Organtranspl oh Dringlkstufe HU: Leber       |
| Q89.0  | Angeborene Fehlbildungen Milz                            | Z75.68 | Erf Registr z Organtranspl oh Dringlkstufe HU: Sonst Org   |
| Q89.3  | Situs inversus   | Z75.69 | Erf Registr z Organtranspl oh Dringlkstufe HU: nnbez Organ |
| Q96.0  | Karyotyp 45,X  | Z75.70 | Erf Registr z Organtranspl m Dringlkstufe HU: Niere        |
| Q96.1  | Karyotyp 46,X iso (Xq)                                   | Z75.74 | Erf Registr z Organtranspl m Dringlkstufe HU: NierePank    |
| Q96.2  | Karyotyp 46,X m Gonosomenanom, ausgenomm iso (Xq)        | Z75.75 | Erf Registr z Organtranspl m Dringlkstufe HU: Pankreas     |
| Q96.3  | Mosaik, 45,X/46,XX oder 45,X/46,XY                       | Z75.76 | Erf Registr z Organtranspl m Dringlkstufe HU: Dünndarm     |
| Q96.4  | Mosaik, 45,X/sonstige Zelllinie(n) mit Gonosomenanomalie | Z75.77 | Erf Registr z Organtranspl m Dringlkstufe HU: Leber        |
| Q96.8  | Sonstige Varianten Turner-Syndrom                        | Z75.78 | Erf Registr z Organtranspl m Dringlkstufe HU: Sonst Org    |



|        |   |       |  |
|--------|---|-------|--|
| Z75.79 | Erf Registr z Organtranspl m Dringlkstufe HU: nnbez Organ | Z76.2 | GesundhÜberwach u Betr and gesund Säugl u Kind           |
| Z75.8  | Sonst Probl m Bez med Betreuungsmögl od a Gesundheitsvers | Z76.4 | And i GesundhBetrEinr aufgenomm Person                   |
| Z75.9  | Nnbez Probl m Bez med Betreuungsmögl od a Gesundheitsvers | Z76.8 | Pers, die GesundhW aus so best nbez Grund i Anspr nehmen |
| Z76.0  | Ausstell wdh Verordn                                      | Z83.3 | Diabetes mellitus in Familienanamnese                    |
| Z76.1  | GesundhÜberwach u Betr Findelkind                         |       |  |

**Diagnose P05-3**

|       |  |       |  |
|-------|--|-------|--|
| Z38.3 | Zwilling, Geburt im Krankenhaus        | Z38.6 | Anderer Mehrling, Geburt im Krankenhaus        |
| Z38.4 | Zwilling, Geburt außerhalb Krankenhaus | Z38.7 | Anderer Mehrling, Geburt außerhalb Krankenhaus |
| Z38.5 | Zwilling, Geburtsort nnbez             | Z38.8 | Anderer Mehrling, Geburtsort nnbez             |

**Prozedur P05-4**

|            |  |            |   |
|------------|--|------------|---|
| 93.90.00†↔ | Kont pos Druckbea, (NIV noninvasiv vent), n.n.bez.     | 93.90.19†↔ | CPAP, sonstige  |
| 93.90.09†↔ | Kont pos Druckbea, (NIV noninvasiv ventilation), So    | 93.90.20†↔ | BiPAP, n.n.bez.   |
| 93.90.10†↔ | CPAP, n.n.bez.   | 93.90.21†↔ | BiPAP Ersteinstellung                                   |
| 93.90.11†↔ | CPAP Ersteinstellung                                   | 93.90.22†↔ | Kontr o Optimierung e früh eingestellten BiPAP Therapie |
| 93.90.12†↔ | Kontr o Optimierung e früh eingestellten CPAP Therapie | 93.90.29†↔ | BiPAP, sonstige   |

**Prozedur P05-5**

|            |   |            |  |
|------------|---|------------|--|
| 00.11†↔    | Infusion von Drotrecogin alfa (aktiviert)               | 99.07.10†↔ | Transfusion von Plasma, 1 bis 5 TE                   |
| 00.17†↔    | Infusion einer vasopressorischen Substanz               | 99.07.11†↔ | Transfusion von Plasma, 6 TE und mehr                |
| 96.35†↔    | Gastrische Gavage                                       | 99.07.99†↔ | Transfusion von anderem Serum, sonstige              |
| 96.6†↔     | Enterale Infusion konzentrierter Nährstoffe             | 99.08†↔    | Transfusion von Blutexpander                         |
| 99.01†↔    | Austauschtransfusion                                    | 99.09.00†↔ | Transfusion von Spenderlymphozyten                   |
| 99.04.00†↔ | Transfusion von Erythrozytenkonzentrat, n.n.bez.        | 99.09.10†↔ | Transfusion von Granulozyten, 1 - 5 Konzentrate      |
| 99.04.10†↔ | Transfusion von Erythrozytenkonzentrat, 1 TE bis 5 TE   | 99.09.11†↔ | Transfusion von Granulozyten, 6 und mehr Konzentrate |
| 99.04.11†↔ | Transfusion von Erythrozytenkonzentrat, 6 TE bis 10 TE  | 99.09.20†↔ | Transfusion von Spenderlymphozyten, Fremdbezug       |
| 99.04.12†↔ | Transfusion von Erythrozytenkonzentrat, 11 TE bis 15 TE | 99.15†↔    | Parenterale Infusion konzentrierter Nährlösungen     |
| 99.04.13†↔ | Transfusion von Erythrozytenkonzentrat, 16 TE und mehr  | 99.18†↔    | Injektion oder Infusion von Elektrolyten             |
| 99.04.99†↔ | Transfusion von Erythrozytenkonzentrat, sonstige        | 99.83†↔    | Sonstige Phototherapie                               |
| 99.07.00†↔ | Transfusion von anderem Serum, n.n.bez.                 |            |  |

**Prozedur P05-6**

|        |  |        |  |
|--------|--|--------|--|
| 25.92↔ | Linguale Frenulektomie                               | 53.11↔ | Beidseitige Operation von direkten Inguinalhernien   |
| 53.00↔ | Einseitige Operation einer Inguinalhernie, n.n.bez.  | 53.12↔ | Beidseitige Operation von indirekten Inguinalhernien |
| 53.01↔ | Einseitige Operation einer direkten Inguinalhernie   | 53.13↔ | Bds OP von IngHern, einer direkten und einer indir   |
| 53.02↔ | Einseitige Operation einer indirekten Inguinalhernie | 53.14↔ | Bds OP von direkten IngHern mit Tx oder Prothese     |
| 53.03↔ | eins OP einer dir IngHern mit Tx oder Prothese       | 53.15↔ | Bds OP von indir IngHern mit Tx oder Prothese        |
| 53.04↔ | Operation einer indir IngHern mit Tx oder Prothese   | 53.16↔ | Bds OP von IngHern, e dir und e indir m Tx o Proth   |
| 53.05↔ | OP einer IngHern mit Tx oder Prothese, n.n.bez.      | 53.17↔ | Bds OP von IngHern mit Tx oder Prothese, n.n.bez.    |
| 53.10↔ | Beidseitige Operation von Inguinalhernien, n.n.bez.  | 64.0↔  | Zirkumzision   |

**ADRG P06****Neugeborenes, Aufnahmegegewicht > 2499 g mit signifikanter OR- Prozedur oder Beatmung > 95 Stunden**

Aufnahmegegewicht > 2499 g und (jede OR-Prozedur außer Tabelle P06-1 oder Dauer der maschinellen Beatmung > 95 Stunden)

**DRG P06A****Neugeborenes, Aufnahmegegewicht > 2499 g mit signifikanter OR-Prozedur oder Beatmung > 95 Stunden, mit mehreren schweren Problemen, mit Beatmung > 120 Stunden oder mehrzeitigen komplexen OR-Prozeduren**

Mehrere schwere Probleme beim Neugeborenen und (Dauer der maschinellen Beatmung > 120 Stunden oder Mehrzeitige komplexe OR-Prozeduren)

**DRG P06B****Neugeborenes, Aufnahmegegewicht > 2499 g mit signifikanter OR-Prozedur oder Beatmung > 95 Stunden, mit mehreren schweren Problemen, ohne Beatmung > 120 Stunden ohne mehrzeitige komplexe OR-Prozeduren**

Mehrere schwere Probleme beim Neugeborenen

**DRG P06C****Neugeborenes, Aufnahmegegewicht > 2499 g mit signifikanter OR-Prozedur oder Beatmung > 95 Stunden, ohne mehrere schwere Probleme**

**Prozedur P06-1**

|        |  |        |  |
|--------|--|--------|--|
| 25.92↔ | Linguale Frenulektomie                               | 53.11↔ | Beidseitige Operation von direkten Inguinalhernien   |
| 53.00↔ | Einseitige Operation einer Inguinalhernie, n.n.bez.  | 53.12↔ | Beidseitige Operation von indirekten Inguinalhernien |
| 53.01↔ | Einseitige Operation einer direkten Inguinalhernie   | 53.13↔ | Bds OP von IngHern, einer direkten und einer indir   |
| 53.02↔ | Einseitige Operation einer indirekten Inguinalhernie | 53.14↔ | Bds OP von direkten IngHern mit Tx oder Prothese     |
| 53.03↔ | eins OP einer dir IngHern mit Tx oder Prothese       | 53.15↔ | Bds OP von indir IngHern mit Tx oder Prothese        |
| 53.04↔ | Operation einer indir IngHern mit Tx oder Prothese   | 53.16↔ | Bds OP von IngHern, e dir und e indir m Tx o Proth   |
| 53.05↔ | OP einer IngHern mit Tx oder Prothese, n.n.bez.      | 53.17↔ | Bds OP von IngHern mit Tx oder Prothese, n.n.bez.    |
| 53.10↔ | Beidseitige Operation von Inguinalhernien, n.n.bez.  | 64.0↔  | Zirkumzision   |

**ADRG P60****Neugeborenes, verstorben oder verlegt < 5 Tage nach Aufnahme ohne signifikante OR-Prozedur**

Verweildauer < 5 Tage und Entlassungsgrund ist (Wegverlegt (in ein anderes Spital) (06) oder Verstorben (07)) und nur OR-Prozeduren aus Tabelle P60-1 und Dauer der maschinellen Beatmung < 96 Stunden

**DRG P60A****Neugeborenes, verstorben < 5 Tage nach Aufnahme ohne signifikante OR-Prozedur**

Entlassungsgrund ist gleich Verstorben (07)

**DRG P60B****Neugeborenes, verlegt < 5 Tage nach Aufnahme ohne signifikante OR-Prozedur, zuverlegt oder Beatmung > 24 Stunden**

Aufnahmegrund ist gleich Zuverlegt (aus anderem Spital) (11) oder Dauer der maschinellen Beatmung > 24 Stunden

**DRG P60C****Neugeborenes, verlegt < 5 Tage nach Aufnahme ohne signifikante OR-Prozedur, nicht zuverlegt, ohne Beatmung > 24 Stunden****Prozedur P60-1**

|        |  |        |  |
|--------|--|--------|--|
| 25.92↔ | Linguale Frenulektomie                               | 53.11↔ | Beidseitige Operation von direkten Inguinalhernien   |
| 53.00↔ | Einseitige Operation einer Inguinalhernie, n.n.bez.  | 53.12↔ | Beidseitige Operation von indirekten Inguinalhernien |
| 53.01↔ | Einseitige Operation einer direkten Inguinalhernie   | 53.13↔ | Bds OP von IngHern, einer direkten und einer indir   |
| 53.02↔ | Einseitige Operation einer indirekten Inguinalhernie | 53.14↔ | Bds OP von direkten IngHern mit Tx oder Prothese     |
| 53.03↔ | eins OP einer dir IngHern mit Tx oder Prothese       | 53.15↔ | Bds OP von indir IngHern mit Tx oder Prothese        |
| 53.04↔ | Operation einer indir IngHern mit Tx oder Prothese   | 53.16↔ | Bds OP von IngHern, e dir und e indir m Tx o Proth   |
| 53.05↔ | OP einer IngHern mit Tx oder Prothese, n.n.bez.      | 53.17↔ | Bds OP von IngHern mit Tx oder Prothese, n.n.bez.    |
| 53.10↔ | Beidseitige Operation von Inguinalhernien, n.n.bez.  | 64.0↔  | Zirkumzision   |

**ADRG P61****Neugeborenes, Aufnahmegegewicht < 750 g**

Aufnahmegegewicht < 750 g

**DRG P61A****Neugeborenes, Aufnahmegegewicht < 600 g mit signifikanter OR-Prozedur**

Aufnahmegegewicht < 600 g und jede OR-Prozedur außer Tabelle P61-1

**DRG P61B****Neugeborenes, Aufnahmegegewicht < 600 g ohne signifikante OR-Prozedur**

Aufnahmegegewicht < 600 g

**DRG P61C****Neugeborenes, Aufnahmegegewicht 600 - 749 g mit signifikanter OR-Prozedur**

Jede OR-Prozedur außer Tabelle P61-1

**DRG P61D****Neugeborenes, Aufnahmegegewicht 600 - 749 g ohne signifikante OR-Prozedur****DRG P61E****Neugeborenes, Aufnahmegegewicht < 750 g, verstorben < 29 Tage nach Aufnahme**

Verweildauer < 29 Tage und Entlassungsgrund ist gleich Verstorben (07)

**Prozedur P61-1**

|        |  |        |  |
|--------|--|--------|--|
| 25.92↔ | Linguale Frenulektomie                               | 53.11↔ | Beidseitige Operation von direkten Inguinalhernien   |
| 53.00↔ | Einseitige Operation einer Inguinalhernie, n.n.bez.  | 53.12↔ | Beidseitige Operation von indirekten Inguinalhernien |
| 53.01↔ | Einseitige Operation einer direkten Inguinalhernie   | 53.13↔ | Bds OP von IngHern, einer direkten und einer indir   |
| 53.02↔ | Einseitige Operation einer indirekten Inguinalhernie | 53.14↔ | Bds OP von direkten IngHern mit Tx oder Prothese     |
| 53.03↔ | eins OP einer dir IngHern mit Tx oder Prothese       | 53.15↔ | Bds OP von indir IngHern mit Tx oder Prothese        |
| 53.04↔ | Operation einer indir IngHern mit Tx oder Prothese   | 53.16↔ | Bds OP von IngHern, e dir und e indir m Tx o Proth   |
| 53.05↔ | OP einer IngHern mit Tx oder Prothese, n.n.bez.      | 53.17↔ | Bds OP von IngHern mit Tx oder Prothese, n.n.bez.    |
| 53.10↔ | Beidseitige Operation von Inguinalhernien, n.n.bez.  | 64.0↔  | Zirkumzision   |

**ADRG P62****Neugeborenes, Aufnahmegegewicht 750 - 999 g**

Aufnahmegegewicht &lt; 1000 g

**DRG P62A****Neugeborenes, Aufnahmegegewicht 750 - 874 g mit signifikanter OR-Prozedur**

Aufnahmegegewicht &lt; 875 g und jede OR-Prozedur außer Tabelle P62-1

**DRG P62B****Neugeborenes, Aufnahmegegewicht 750 - 874 g ohne signifikante OR-Prozedur**

Aufnahmegegewicht &lt; 875 g

**DRG P62C****Neugeborenes, Aufnahmegegewicht 875 - 999 g mit signifikanter OR-Prozedur**

Jede OR-Prozedur außer Tabelle P62-1

**DRG P62D****Neugeborenes, Aufnahmegegewicht 875 - 999 g ohne signifikante OR-Prozedur****DRG P62E****Neugeborenes, Aufnahmegegewicht 750 - 999 g, verstorben < 29 Tage nach Aufnahme**

Verweildauer &lt; 29 Tage und Entlassungsgrund ist gleich Verstorben (07)

**Prozedur P62-1**

|        |  |        |  |
|--------|--|--------|--|
| 25.92↔ | Linguale Frenulektomie                               | 53.11↔ | Beidseitige Operation von direkten Inguinalhernien   |
| 53.00↔ | Einseitige Operation einer Inguinalhernie, n.n.bez.  | 53.12↔ | Beidseitige Operation von indirekten Inguinalhernien |
| 53.01↔ | Einseitige Operation einer direkten Inguinalhernie   | 53.13↔ | Bds OP von IngHern, einer direkten und einer indir   |
| 53.02↔ | Einseitige Operation einer indirekten Inguinalhernie | 53.14↔ | Bds OP von direkten IngHern mit Tx oder Prothese     |
| 53.03↔ | eins OP einer dir IngHern mit Tx oder Prothese       | 53.15↔ | Bds OP von indir IngHern mit Tx oder Prothese        |
| 53.04↔ | Operation einer indir IngHern mit Tx oder Prothese   | 53.16↔ | Bds OP von IngHern, e dir und e indir m Tx o Proth   |
| 53.05↔ | OP einer IngHern mit Tx oder Prothese, n.n.bez.      | 53.17↔ | Bds OP von IngHern mit Tx oder Prothese, n.n.bez.    |
| 53.10↔ | Beidseitige Operation von Inguinalhernien, n.n.bez.  | 64.0↔  | Zirkumzision   |

**ADRG P63****Neugeborenes, Aufnahmegegewicht 1000 - 1249 g ohne signifikante OR-Prozedur, ohne Beatmung > 95 Stunden**

Aufnahmegegewicht &gt; 1500 g und nicht [jede OR-Prozedur außer Tabelle P63-1 oder Dauer der maschinellen Beatmung &gt; 95 Stunden] und Aufnahmegegewicht &lt; 1250 g

**DRG P63Z****Neugeborenes, Aufnahmegegewicht 1000 - 1249 g ohne signifikante OR-Prozedur, ohne Beatmung > 95 Stunden****Prozedur P63-1**

|        |  |        |  |
|--------|--|--------|--|
| 25.92↔ | Linguale Frenulektomie                               | 53.11↔ | Beidseitige Operation von direkten Inguinalhernien   |
| 53.00↔ | Einseitige Operation einer Inguinalhernie, n.n.bez.  | 53.12↔ | Beidseitige Operation von indirekten Inguinalhernien |
| 53.01↔ | Einseitige Operation einer direkten Inguinalhernie   | 53.13↔ | Bds OP von IngHern, einer direkten und einer indir   |
| 53.02↔ | Einseitige Operation einer indirekten Inguinalhernie | 53.14↔ | Bds OP von direkten IngHern mit Tx oder Prothese     |
| 53.03↔ | eins OP einer dir IngHern mit Tx oder Prothese       | 53.15↔ | Bds OP von indir IngHern mit Tx oder Prothese        |
| 53.04↔ | Operation einer indir IngHern mit Tx oder Prothese   | 53.16↔ | Bds OP von IngHern, e dir und e indir m Tx o Proth   |
| 53.05↔ | OP einer IngHern mit Tx oder Prothese, n.n.bez.      | 53.17↔ | Bds OP von IngHern mit Tx oder Prothese, n.n.bez.    |
| 53.10↔ | Beidseitige Operation von Inguinalhernien, n.n.bez.  | 64.0↔  | Zirkumzision   |

**ADRG P64****Neugeborenes, Aufnahmegegewicht 1250 - 1499 g ohne signifikante OR-Prozedur, ohne Beatmung > 95 Stunden**

Aufnahmegegewicht < 1500 g und nicht [jede OR-Prozedur außer Tabelle P64-1 oder Dauer der maschinellen Beatmung > 95 Stunden] und nicht [Aufnahmegegewicht < 1250 g]

**DRG P64Z****Neugeborenes, Aufnahmegegewicht 1250 - 1499 g ohne signifikante OR-Prozedur, ohne Beatmung > 95 Stunden****Prozedur P64-1**

|        |  |        |  |
|--------|--|--------|--|
| 25.92↔ | Linguale Frenulektomie                               | 53.11↔ | Beidseitige Operation von direkten Inguinalhernien   |
| 53.00↔ | Einseitige Operation einer Inguinalhernie, n.n.bez.  | 53.12↔ | Beidseitige Operation von indirekten Inguinalhernien |
| 53.01↔ | Einseitige Operation einer direkten Inguinalhernie   | 53.13↔ | Bds OP von IngHern, einer direkten und einer indir   |
| 53.02↔ | Einseitige Operation einer indirekten Inguinalhernie | 53.14↔ | Bds OP von direkten IngHern mit Tx oder Prothese     |
| 53.03↔ | eins OP einer dir IngHern mit Tx oder Prothese       | 53.15↔ | Bds OP von indir IngHern mit Tx oder Prothese        |
| 53.04↔ | Operation einer indir IngHern mit Tx oder Prothese   | 53.16↔ | Bds OP von IngHern, e dir und e indir m Tx o Proth   |
| 53.05↔ | OP einer IngHern mit Tx oder Prothese, n.n.bez.      | 53.17↔ | Bds OP von IngHern mit Tx oder Prothese, n.n.bez.    |
| 53.10↔ | Beidseitige Operation von Inguinalhernien, n.n.bez.  | 64.0↔  | Zirkumzision   |

**ADRG P65****Neugeborenes, Aufnahmegegewicht 1500 - 1999 g ohne signifikante OR-Prozedur, ohne Beatmung > 95 Stunden**

Aufnahmegegewicht < 2000 g und nicht [jede OR-Prozedur außer Tabelle P65-2 oder Dauer der maschinellen Beatmung > 95 Stunden]

**DRG P65A****Neugeborenes, Aufnahmegegewicht 1500 - 1999 g ohne signifikante OR-Prozedur, ohne Beatmung > 95 Stunden, mit mehreren schweren Problemen**

(Prozedur in Tabelle P65-3 oder Dauer der maschinellen Beatmung > 24 Stunden oder Schweres Problem beim Neugeborenen) und Mehrere schwere Probleme beim Neugeborenen

**DRG P65B****Neugeborenes, Aufnahmegegewicht 1500 - 1999 g ohne signifikante OR-Prozedur, ohne Beatmung > 95 Stunden, mit schwerem Problem**

Prozedur in Tabelle P65-3 oder Dauer der maschinellen Beatmung > 24 Stunden oder Schweres Problem beim Neugeborenen

**DRG P65C****Neugeborenes, Aufnahmegegewicht 1500 - 1999 g ohne signifikante OR-Prozedur, ohne Beatmung > 95 Stunden, mit anderem Problem**

Prozedur in Tabelle P65-4 oder Diagnose in Tabelle P65-1

**DRG P65D****Neugeborenes, Aufnahmegegewicht 1500 - 1999 g ohne signifikante OR-Prozedur, ohne Beatmung > 95 Stunden, ohne Problem****Diagnose P65-1**

|       |  |        |  |
|-------|--|--------|--|
| A08.0 | Enteritis durch Rotaviren                                  | J20.5  | Akute Bronchitis d Resp-Sync-Vir [RS-V]              |
| A08.2 | Enteritis durch Adenoviren                                 | J20.8  | Akute Bronchitis d sonstige nbez Erreger             |
| A41.9 | Sepsis, nnbez  | J22    | Akute Infektion untere Atemwege, nnbez               |
| A49.1 | Streptokokkeninfektion nnbez Lok                           | J31.0  | Chronische Rhinitis                                  |
| B09   | Nnbez Virusinf, durch Haut-/Schleimhautläsion gekennz      | J40    | Bronchitis, nicht als akut oder chronisch bezeichnet |
| B99   | Sonstige und nicht näher bezeichnete Infektionskrankheiten | J93.0  | Spontaner Spannungspneumothorax                      |
| E56.8 | Mangel an sonstigen Vitaminen                              | K52.30 | Pancolitis indeterminata                             |
| E71.3 | Störungen FettsäureSW                                      | K52.31 | Linksseitige Colitis indeterminata                   |
| E86   | Volumenmangel  | K52.32 | Colitis indeterminata Rektosigmoid                   |
| E87.2 | Azidose  | K52.38 | Sonstige Colitis indeterminata                       |
| E88.2 | Lipomatose, aonkl  | K52.8  | Sonst nbez nichtinfekt Gastroenteritis u Kolitis     |
| F44.4 | Dissoziative Bewegungsstörungen                            | K60.2  | Analfissur, nnbez                                    |
| G54.0 | Läsionen Plexus brachialis                                 | L01.1  | Sekundäre Impetiginisation and Dermatosen            |
| G93.0 | Hirnzysten   | L02.2  | Hautabszeß, Furunkel u Karbunkel, Rumpf              |
| H05.0 | Akute Entzündung Orbita                                    | L08.0  | Pyodermie  |
| H10.4 | Chronische Konjunktivitis                                  | L91.8  | Sonstige hypertrophe HautKH                          |
| I35.0 | Aortenklappenstenose                                       | P01.5  | Schädigung Fetus/Neugeb b Mehrlingsschwangerschaft   |
| I42.1 | Hypertrophische obstruktive Kardiomyopathie                | P01.6  | Schädigung Fetus/Neugeb d Tod der Mutter             |
| I49.1 | Vorhofextrasystolie  | P02.4  | Schädigung Fetus/Neugeb d Nabelschnurvorfal          |
| I49.3 | Ventrikuläre Extrasystolie                                 | P02.7  | Schädigung Fetus/Neugeb d Chorioamnionitis           |
| I49.8 | Sonstige nbez kardiale Arrhythmien                         | P04.1  | Schädigung Fetus/Neugeb d sonst Medikation b Mutter  |

|        |   |        |   |
|--------|---|--------|---|
| P04.4  | Schädigung Fet/Ngb d Einn abh-erz AM/Drogen d Mutter      | Q35.1  | Spalte harter Gaumen                                    |
| P07.2  | Neugeborenes m extremer Unreife                           | Q35.3  | Spalte weicher Gaumen                                   |
| P12.4  | Überwachungsbed Verletz behaarte Kopfhaut b Neugeb        | Q35.5  | Spalte harter u weicher Gaumen                          |
| P21.0  | Schwere Asphyxie unter Geburt                             | Q35.7  | Uvulaspalte   |
| P21.1  | Leichte od mäßige Asphyxie unter Geburt                   | Q35.9  | Gaumenspalte, nnbez                                     |
| P21.9  | Asphyxie unter Geburt, nnbez                              | Q36.0  | Lippenspalte, beidseitig                                |
| P22.8  | Sonst Atemnot [Respiratory distress] b Neugeborenen       | Q36.1  | Lippenspalte, median                                    |
| P28.3  | Primäre Schlafapnoe b Neugeborenen                        | Q36.9  | Lippenspalte, einseitig                                 |
| P28.4  | Sonstige Apnoe b Neugeborenen                             | Q38.6  | Sonstige angeborene Fehlbildungen Mund                  |
| P29.1  | Herzrhythmusstörung b Neugeborenen                        | Q39.5  | Angeborene Dilatation Ösophagus                         |
| P38    | Omphalitis b Neugeborenen m od oh leichte Blutg           | Q39.6  | Ösophagusdivertikel (angeboren)                         |
| P39.0  | Infektiöse Mastitis b Neugeborenen                        | Q39.8  | Sonst angeborene Fehlbildung Ösophagus                  |
| P39.3  | Harnwegsinfektion b Neugeborenen                          | Q40.0  | Angeborene hypertrophische Pylorusstenose               |
| P39.4  | Hautinfektion b Neugeborenen                              | Q40.1  | Angeborene Hiatushernie                                 |
| P52.4  | Intrazerebrale (nichttraumat) Blutung Fetus/Neugeb        | Q43.40 | Duplikatur Dünndarm                                     |
| P55.0  | Rh-Isoimmunisierung b Feten u Neugeborenen                | Q43.41 | Duplikatur Kolon  |
| P55.1  | AB0-Isoimmunisierung b Feten u Neugeborenen               | Q43.42 | Duplikatur Rektum                                       |
| P55.8  | Sonst hämolytische KH b Feten u Neugeborenen              | Q43.49 | Duplikatur Darm, nnbez                                  |
| P59.0  | Neugeborenenikterus in Verbindung m vorzeitiger Geburt    | Q43.5  | Ektopia ani   |
| P59.8  | Neugeborenenikterus d sonst nbez Ursachen                 | Q43.6  | Angeborene Fistel Rektum u Anus                         |
| P71.1  | Sonstige Hypokalzämie b Neugeborenen                      | Q43.7  | Kloakenpersistenz                                       |
| P74.0  | Metabolische Spätazidose b Neugeborenen                   | Q43.8  | Sonst nbez angeborene Fehlbildungen Darm                |
| P76.0  | Mekoniumpfropf-Syndrom                                    | Q43.9  | Angeborene Fehlbildung Darm, nnbez                      |
| P78.3  | Nichtinfektiöse Diarrhoe b Neugeborenen                   | Q61.0  | Angeborene solitäre Nierenzyste                         |
| Q10.0  | Angeborene Ptose  | Q61.2  | Polyzyst Niere, autosom-dom                             |
| Q10.1  | Angeborenes Ektropium                                     | Q61.3  | Polyzystische Niere, nnbez                              |
| Q10.2  | Angeborenes Entropium                                     | Q61.4  | Nierendysplasie   |
| Q10.3  | Sonst angeborene Fehlbildung Augenlid                     | Q61.5  | Medulläre Zystenniere                                   |
| Q10.6  | Sonst angeborene Fehlbildung Tränenapparat                | Q61.8  | Sonstige zystische Nierenkrankheiten                    |
| Q10.7  | Angeborene Fehlbildung Orbita                             | Q61.9  | Zystische Nierenkrankheit, nnbez                        |
| Q11.0  | Zystenauge [cystic eyeball]                               | Q62.0  | Angeborene Hydronephrose                                |
| Q11.1  | Sonstiger Anophthalmus                                    | Q62.1  | Atresie und (angeborene) Stenose Ureter                 |
| Q11.2  | Mikrophthalmus  | Q62.2  | Angeborener Megaureter                                  |
| Q11.3  | Makrophthalmus  | Q62.3  | Sonst (angeb) obstruktive Defekte Nierenbecken u Ureter |
| Q12.0  | Cataracta congenita                                       | Q64.4  | Fehlbildung Urachus                                     |
| Q12.1  | Angeborene Linsenverlagerung                              | Q64.5  | Angeborenes Fehlen Harnblase u Urethra                  |
| Q12.2  | Linsenkolobom   | Q64.6  | Angeborenes Divertikel Harnblase                        |
| Q12.3  | Angeborene Aphakie  | Q64.7  | Sonst angeborene Fehlbildung Harnblase u Urethra        |
| Q12.4  | Sphärophakie  | Q65.0  | Angeborene Luxation Hüftgelenk, einseitig               |
| Q12.8  | Sonstige angeborene Fehlbildungen Linse                   | Q65.1  | Angeborene Luxation Hüftgelenk, beidseitig              |
| Q12.9  | Angeborene Fehlbildung Linse, nnbez                       | Q65.2  | Angeborene Luxation Hüftgelenk, nnbez                   |
| Q13.0  | Iriskolobom   | Q65.3  | Angeborene Subluxation Hüftgelenk, einseitig            |
| Q13.1  | Fehlen Iris (angeboren)                                   | Q65.4  | Angeborene Subluxation Hüftgelenk, beidseitig           |
| Q13.2  | Sonstige angeborene Fehlbildungen Iris                    | Q65.5  | Angeborene Subluxation Hüftgelenk, nnbez                |
| Q13.3  | Angeborene Hornhauttrübung                                | Q65.6  | Instabiles Hüftgelenk (angeboren)                       |
| Q13.4  | Sonstige angeborene Fehlbildungen Kornea                  | Q67.0  | Gesichtsasymmetrie                                      |
| Q13.5  | Blaue Sklera  | Q67.5  | Angeborene Deformitäten Wirbelsäule                     |
| Q13.8  | Sonst angeborene Fehlbildung vord Augenabschnitt          | Q68.2  | Angeborene Deformität Knie                              |
| Q14.0  | Angeborene Fehlbildung Glaskörper                         | Q71.0  | Angeborenes vollständiges Fehlen obere Extremität(en)   |
| Q14.1  | Angeborene Fehlbildung Retina                             | Q71.1  | Angeb Fehlen Ober- u Unterarm b vorhandener Hand        |
| Q14.2  | Angeborene Fehlbildung Papille                            | Q71.2  | Angeborenes Fehlen Unterarm u Hand                      |
| Q14.3  | Angeborene Fehlbildung Chorioidea                         | Q71.3  | Angeborenes Fehlen Hand od ein/mehr Finger              |
| Q14.8  | Sonst angeborene Fehlbildung hint Augenabschnitt          | Q71.4  | Longitudinaler Reduktionsdefekt Radius                  |
| Q15.8  | Sonst nbez angeborene Fehlbildungen Auge                  | Q71.5  | Longitudinaler Reduktionsdefekt Ulna                    |
| Q16.0  | Angeborenes Fehlen Ohrmuschel                             | Q71.6  | Spalthand   |
| Q16.1  | Angeb Fehlen, Atresie u Striktur (äußeren) Gehörgang      | Q71.9  | Reduktionsdefekt obere Extremität, nnbez                |
| Q16.2  | Fehlen Tuba auditiva (angeboren)                          | Q72.0  | Angeborenes vollständiges Fehlen unt Extremität(en)     |
| Q16.3  | Angeborene Fehlbildung Gehörknöchelchen                   | Q72.1  | Angeb Fehlen Ober- u Unterschenkel b vorhandenem Fuß    |
| Q16.4  | Sonst angeborene Fehlbildung Mittelohr                    | Q72.2  | Angeborenes Fehlen Unterschenkel u Fuß                  |
| Q16.5  | Angeborene Fehlbildung Innenohr                           | Q72.3  | Angeborenes Fehlen Fuß od ein/mehr Zehen                |
| Q16.9  | Angeb Fehlbild Ohr als Urs Beeinträcht Hörvermögen, nnbez | Q72.4  | Longitudinaler Reduktionsdefekt Femur                   |
| Q17.0  | Akzessorische Ohrmuschel                                  | Q72.5  | Longitudinaler Reduktionsdefekt Tibia                   |
| Q17.3  | Sonstiges fehlgebildetes Ohr                              | Q72.6  | Longitudinaler Reduktionsdefekt Fibula                  |
| Q18.0  | Branchiogene(r) Sinus, Fistel u Zyste                     | Q72.7  | Spaltfuß  |
| Q28.80 | Sonstiges angeborenes Aneurysma                           | Q72.8  | Sonstige Reduktionsdefekte untere Extremität(en)        |
| Q28.81 | Sonstige angeborene Fistel des Kreislaufsystems           | Q76.3  | Angeborene Skoliose d angeborene Knochenfehlbildung     |
| Q28.88 | Sonst näher bez angeborene Fehlbildgen d Kreislaufsystems | Q76.4  | Sonst angeborene Fehlbildung WS oh Skoliose             |
| Q33.1  | Akzessorischer Lungenlappen                               | Q82.0  | Hereditäres Lymphödem                                   |
| Q33.5  | Ektopisches Gewebe in Lunge (angeboren)                   | Q89.0  | Angeborene Fehlbildungen Milz                           |
| Q33.8  | Sonstige angeborene Fehlbildungen Lunge                   | Q89.3  | Situs inversus  |

|        |  |        |  |
|--------|--|--------|--|
| Q96.0  | Karyotyp 45,X  | T21.94 | Verätzung Grad 2b des Rumpfes: Rücken [jeder Teil]         |
| Q96.1  | Karyotyp 46,X iso (Xq)                                   | U55.10 | Erfolgte Registr HerzTx: oh DringlichkSt U oder HU         |
| Q96.2  | Karyotyp 46,X m Gonosomenanom, ausgenomm iso (Xq)        | U55.11 | Erfolgte Registr HerzTx: DringlichkSt U                    |
| Q96.3  | Mosaik, 45,X/46,XX oder 45,X/46,XY                       | U55.12 | Erfolgte Registr HerzTx: DringlichkSt HU                   |
| Q96.4  | Mosaik, 45,X/sonstige Zelllinie(n) mit Gonosomenanomalie | U55.20 | Erfolgt Registr LungenTx: Oh DringlichkSt U oder HU        |
| Q96.8  | Sonstige Varianten Turner-Syndrom                        | U55.21 | Erfolgte Registr LungenTx: DringlichkSt U                  |
| Q96.9  | Turner-Syndrom, nnbez                                    | U55.22 | Erfolgte Registr LungenTx: DringlichkSt HU                 |
| Q97.0  | Karyotyp 47,XXX  | U55.30 | Erfolgte Registr Herz-Lungen-Tx: Ohne DringlichkSt U od HU |
| Q97.1  | Weiblicher Phänotyp m mehr als drei X-Chromosomen        | U55.31 | Erfolgte Registr Herz-Lungen-Tx: Mit DringlichkSt U        |
| Q97.2  | Mosaik, Zelllinien m unterschiedl Anzahl X-Chromosomen   | U55.32 | Erfolgte Registr Herz-Lungen-Tx: Mit DringlichkSt HU       |
| Q97.3  | Weiblicher Phänotyp m Karyotyp 46,XY                     | Z03.0  | Beobachtung b Verdacht auf Tuberkulose                     |
| Q97.8  | Sonst nbez Anomalien Gonosomen b weiblichem Phänotyp     | Z20.1  | Kontakt m u Exposition ggü Tuberkulose                     |
| Q97.9  | Anomalie Gonosomen b weiblichem Phänotyp, nnbez          | Z73    | Probl m Bez Schwierigk b Lebensbewält                      |
| Q98.0  | Klinefelter-Syndrom, Karyotyp 47,XXY                     | Z74.0  | Probl m Bez HilfsBed wg eingeschränkter Mobilität          |
| Q98.1  | Klinefelter-Synd, männl Phänotyp m > 2 X-Chromosomen     | Z74.1  | Probl m Bez PflegBed, Notw Hilfestell b Körperpfl          |
| Q98.2  | Klinefelter-Synd, männlicher Phänotyp m Karyotyp 46,XX   | Z74.2  | Probl m Bez PflegBed, Notw HilfeLeistg im Haush            |
| Q98.3  | Sonst männlicher Phänotyp m Karyotyp 46,XX               | Z74.3  | Probl m Bez PflegBed, Notw ständ Beaufsicht                |
| Q98.4  | Klinefelter-Syndrom, nnbez                               | Z74.8  | Sonst Probleme mit Bezug auf Pflegebedürftigkeit           |
| Q98.5  | Karyotyp 47,XXY  | Z74.9  | Problem m Bez PflegBed, nnbez                              |
| Q98.6  | Männl Phänotyp m Struktur anomalies Gonosomen            | Z75.2  | Wartezeit auf eine Untersuchung oder Behandlung            |
| Q98.7  | Männlicher Phänotyp m Gonosomen-Mosaik                   | Z75.60 | Erf Registr z Organtranspl oh Dringlkstufe HU: Niere       |
| Q98.8  | Sonst nbez Anomalien Gonosomen männl Phänotyp            | Z75.64 | Erf Registr z Organtranspl oh Dringlkstufe HU: NierePank   |
| Q98.9  | Anomalie Gonosomen männl Phänotyp, nnbez                 | Z75.65 | Erf Registr z Organtranspl oh Dringlkstufe HU: Pankreas    |
| Q99.8  | Sonstige nbez Chromosomenanomalien                       | Z75.66 | Erf Registr z Organtranspl oh Dringlkstufe HU: Dünndarm    |
| R06.80 | Akut lebensbedr Ereignis i SäuglAlter                    | Z75.67 | Erf Registr z Organtranspl oh Dringlkstufe HU: Leber       |
| R09.2  | Atemstillstand   | Z75.68 | Erf Registr z Organtranspl oh Dringlkstufe HU: Sonst Org   |
| R23.8  | So u nnbez Hautveränderungen                             | Z75.69 | Erf Registr z Organtranspl oh Dringlkstufe HU: nnbez Organ |
| R26.3  | Immobilität  | Z75.70 | Erf Registr z Organtranspl m Dringlkstufe HU: Niere        |
| R49.0  | Dysphonie  | Z75.74 | Erf Registr z Organtranspl m Dringlkstufe HU: NierePank    |
| R57.2  | Septischer Schock  | Z75.75 | Erf Registr z Organtranspl m Dringlkstufe HU: Pankreas     |
| R62.8  | So Ausbleiben erwartete physiolog Entwicklung            | Z75.76 | Erf Registr z Organtranspl m Dringlkstufe HU: Dünndarm     |
| R65.0  | Syst inflam Response-Synd [SIRS] infek o Organkomp       | Z75.77 | Erf Registr z Organtranspl m Dringlkstufe HU: Leber        |
| R65.1  | Syst inflam Response-Synd [SIRS] infek m Organkomp       | Z75.78 | Erf Registr z Organtranspl m Dringlkstufe HU: Sonst Org    |
| R65.2  | Syst inflam Response-Synd [SIRS] ni-infekt o Organkomp   | Z75.79 | Erf Registr z Organtranspl m Dringlkstufe HU: nnbez Organ  |
| R65.3  | Syst inflam Response-Synd [SIRS] ni-infekt m Organkomp   | Z75.8  | Sonst Probl m Bez med Betreuungsmögl od a Gesundheitsvers  |
| R65.9  | System inflam Response-Synd [SIRS], nnbez                | Z75.9  | Nnbez Probl m Bez med Betreuungsmögl od a Gesundheitsvers  |
| R94.0  | Abnorme Ergebnisse Fkprüfungen ZNS                       | Z76.0  | Ausstell wdh Verordn                                       |
| R95    | Plötzlicher Kindstod                                     | Z76.1  | GesundhÜberwach u Betr Findelkind                          |
| S00.81 | Oberfl Verletzung sonst Teile Kopf, Schürfwunde          | Z76.2  | GesundhÜberwach u Betr and gesund Säugl u Kind             |
| S72.3  | Fraktur Femurschaft                                      | Z76.4  | And i GesundhBetrEinr aufgenomm Person                     |
| T21.24 | Verbrennung Grad 2a des Rumpfes: Rücken [jeder Teil]     | Z76.8  | Pers, die GesundhW aus so best nbez Grund i Anspr nehmen   |
| T21.64 | Verätzung Grad 2a des Rumpfes: Rücken [jeder Teil]       | Z83.3  | Diabetes mellitus in Familienanamnese                      |
| T21.84 | Verbrennung Grad 2b des Rumpfes: Rücken [jeder Teil]     |        |  |

**Prozedur P65-2**

|        |  |        |  |
|--------|--|--------|--|
| 25.92↔ | Linguale Frenulektomie                               | 53.11↔ | Beidseitige Operation von direkten Inguinalhernien   |
| 53.00↔ | Einseitige Operation einer Inguinalhernie, n.n.bez.  | 53.12↔ | Beidseitige Operation von indirekten Inguinalhernien |
| 53.01↔ | Einseitige Operation einer direkten Inguinalhernie   | 53.13↔ | Bds OP von IngHern, einer direkten und einer indir   |
| 53.02↔ | Einseitige Operation einer indirekten Inguinalhernie | 53.14↔ | Bds OP von direkten IngHern mit Tx oder Prothese     |
| 53.03↔ | eins OP einer dir IngHern mit Tx oder Prothese       | 53.15↔ | Bds OP von indir IngHern mit Tx oder Prothese        |
| 53.04↔ | Operation einer indir IngHern mit Tx oder Prothese   | 53.16↔ | Bds OP von IngHern, e dir und e indir m Tx o Proth   |
| 53.05↔ | OP einer IngHern mit Tx oder Prothese, n.n.bez.      | 53.17↔ | Bds OP von IngHern mit Tx oder Prothese, n.n.bez.    |
| 53.10↔ | Beidseitige Operation von Inguinalhernien, n.n.bez.  | 64.0↔  | Zirkumzision   |

**Prozedur P65-3**

|            |  |            |   |
|------------|--|------------|---|
| 93.90.00‡↔ | Kont pos Druckbea, (NIV noninvasiv vent), n.n.bez.     | 93.90.19‡↔ | CPAP, sonstige  |
| 93.90.09‡↔ | Kont pos Druckbea, (NIV noninvasiv ventilation), So    | 93.90.20‡↔ | BiPAP, n.n.bez.   |
| 93.90.10‡↔ | CPAP, n.n.bez.   | 93.90.21‡↔ | BiPAP Ersteinstellung                                   |
| 93.90.11‡↔ | CPAP Ersteinstellung                                   | 93.90.22‡↔ | Kontr o Optimierung e früh eingestellten BiPAP Therapie |
| 93.90.12‡↔ | Kontr o Optimierung e früh eingestellten CPAP Therapie | 93.90.29‡↔ | BiPAP, sonstige   |

**Prozedur P65-4**

|            |   |            |   |
|------------|---|------------|---|
| 00.11‡↔    | Infusion von Drotrecogin alfa (aktiviert)             | 99.04.11‡↔ | Transfusion von Erythrozytenkonzentrat, 6 TE bis 10 TE  |
| 00.17‡↔    | Infusion einer vasopressorischen Substanz             | 99.04.12‡↔ | Transfusion von Erythrozytenkonzentrat, 11 TE bis 15 TE |
| 99.01‡↔    | Austauschtransfusion                                  | 99.04.13‡↔ | Transfusion von Erythrozytenkonzentrat, 16 TE und mehr  |
| 99.04.00‡↔ | Transfusion von Erythrozytenkonzentrat, n.n.bez.      | 99.04.99‡↔ | Transfusion von Erythrozytenkonzentrat, sonstige        |
| 99.04.10‡↔ | Transfusion von Erythrozytenkonzentrat, 1 TE bis 5 TE | 99.07.00‡↔ | Transfusion von anderem Serum, n.n.bez.                 |

99.07.10†↔ Transfusion von Plasma, 1 bis 5 TE  
 99.07.11†↔ Transfusion von Plasma, 6 TE und mehr  
 99.07.99†↔ Transfusion von anderem Serum, sonstige  
 99.08†↔ Transfusion von Blutexpander  
 99.09.00†↔ Transfusion von Spenderlymphozyten  
 99.09.10†↔ Transfusion von Granulozyten, 1 - 5 Konzentrate

99.09.11†↔ Transfusion von Granulozyten, 6 und mehr Konzentrate  
 99.09.20†↔ Transfusion von Spenderlymphozyten, Fremdbezug  
 99.15†↔ Parenterale Infusion konzentrierter Nährlösungen  
 99.18†↔ Injektion oder Infusion von Elektrolyten  
 99.83†↔ Sonstige Phototherapie

**ADRG P66****Neugeborenes, Aufnahmegegewicht 2000 - 2499 g ohne signifikante OR-Prozedur, ohne Beatmung > 95 Stunden oder neugeborener Mehrling, Aufnahmegegewicht > 2499 g ohne OR-Prozedur, ohne Beatmung > 95 Stunden, ohne Problem oder ein Belegungstag**

(Aufnahmegegewicht < 2500 g oder Aufnahmegegewicht > 2499 g und keine OR-Prozedur und keine Prozedur in Tabelle P66-4 und Dauer der maschinellen Beatmung < 25 Stunden und keine Diagnose in Tabelle P66-1 und (Verweildauer ist gleich 1 Tag oder Prozedur nicht in Tabelle P66-5 und keine Diagnose in Tabelle P66-2) und Diagnose in Tabelle P66-3) und nicht [jede OR-Prozedur außer Tabelle P66-6 oder Dauer der maschinellen Beatmung > 95 Stunden]

**DRG P66A****Neugeborenes, Aufnahmegegewicht 2000 - 2499 g ohne signifikante OR-Prozedur, ohne Beatmung > 95 Stunden, mit mehreren schweren Problemen**

(Prozedur in Tabelle P66-4 oder Dauer der maschinellen Beatmung > 24 Stunden oder Schweres Problem beim Neugeborenen) und Mehrere schwere Probleme beim Neugeborenen

**DRG P66B****Neugeborenes, Aufnahmegegewicht 2000 - 2499 g ohne signifikante OR-Prozedur, ohne Beatmung > 95 Stunden, mit schwerem Problem**

Prozedur in Tabelle P66-4 oder Dauer der maschinellen Beatmung > 24 Stunden oder Schweres Problem beim Neugeborenen

**DRG P66C****Neugeborenes, Aufnahmegegewicht 2000 - 2499 g ohne signifikante OR-Prozedur, ohne Beatmung > 95 Stunden, mit anderem Problem**

Aufnahmegegewicht < 2500 g und (mindestens eine Prozedur in Tabelle P66-7 oder Diagnose in Tabelle P66-2)

**DRG P66D****Neugeborenes, Aufnahmegegewicht 2000 - 2499 g ohne signifikante OR-Prozedur, ohne Beatmung > 95 Stunden, ohne Problem oder neugeborener Mehrling, Aufnahmegegewicht > 2499 g ohne OR-Prozedur, ohne Beatmung > 95 Stunden, ohne Problem oder ein Belegungstag****Diagnose P66-1**

|       |   |       |   |
|-------|---|-------|---|
| A01.0 | Typhus abdominalis                              | A05.2 | Lebensmittelvergiftung durch Clostr perfring [Clostr welchii] |
| A01.1 | Paratyphus A                                    | A05.3 | Lebensmittelvergiftung durch Vibrio parahaemolyticus          |
| A01.2 | Paratyphus B                                    | A08.1 | Akute Gastroenteritis Norovirus [Norwalk-Virus]               |
| A01.3 | Paratyphus C                                    | A08.5 | Sonstige nbez Darminfektionen                                 |
| A01.4 | Paratyphus, nnbez                               | A09.0 | Sonstige u nnbez Gastroenteritis u Kolitis infek Ursprung     |
| A02.0 | Salmonellenenteritis                            | A09.9 | Sonstige u nnbez Gastroenteritis u Kolitis nnbez Ursprung     |
| A02.1 | Salmonellensepsis                               | A15.0 | LuTB, d mikr Unt Sput ges, m/o Nachw d Kult o molbiol Verf    |
| A02.2 | Lokalisierte Salmonelleninfektionen             | A15.1 | Lungentuberkulose, nur durch Kultur gesichert                 |
| A02.8 | Sonstige nbez Salmonelleninfektionen            | A15.2 | Lungentuberkulose, histologisch gesichert                     |
| A02.9 | Salmonelleninfektion, nnbez                     | A15.3 | LungenTB, durch so u nnbez Untersuchungsverf gesichert        |
| A03.0 | Shigellose durch Shigella dysenteriae           | A15.7 | Primäre TB Atmungsorgane, bakt, molbiol od histol gesichert   |
| A03.1 | Shigellose durch Shigella flexneri              | A15.9 | Nnbez TB Atmungsorgane, bakt, molekbiol od histol gesich      |
| A03.2 | Shigellose durch Shigella boydii                | A16.0 | Lungentuberkulose, bakt, molbiol u histol n gesichert         |
| A03.3 | Shigellose durch Shigella sonnei                | A16.1 | Lungentuberkulose, bakt, molbiol u hist Unt n durchgef        |
| A03.8 | Sonstige Shigellosen                            | A16.2 | LungenTB oh Angabe bakt, molekularbiolog od histol Sicher     |
| A03.9 | Shigellose, nnbez                               | A16.7 | Prim TB AtmOrg oh Ang bakt, molekularbiol od hist Sich        |
| A04.0 | Darminfektion durch enteropathogene E coli      | A16.9 | Nnbez TB AtmOrg oh Ang bakt, molekbiol od hist Sich           |
| A04.1 | Darminfektion durch enterotoxinbildende E coli  | A17.0 | Tuberkulöse Meningitis  |
| A04.2 | Darminfektion durch enteroinvasive E coli       | A17.1 | Meningeales Tuberkulom  |
| A04.3 | Darminfektion durch enterohämorrhagische E coli | A17.8 | Sonstige Tuberkulose Nervensystem                             |
| A04.4 | Sonstige Darminfektionen durch Escherichia coli | A17.9 | Tuberkulose des Nervensystems, nnbez                          |
| A04.5 | Enteritis durch Campylobacter                   | A18.5 | Tuberkulose des Auges   |
| A04.6 | Enteritis durch Yersinia enterocolitica         | A26.0 | Haut-Erysipeloid  |
| A04.7 | Enterokolitis durch Clostridium difficile       | A26.7 | Erysipelothrix-Sepsis   |
| A04.8 | Sonst nbez bakterielle Darminfektionen          | A26.8 | Sonstige Formen des Erysipeloids                              |
| A05.0 | Lebensmittelvergiftung durch Staphylokokken     | A26.9 | Erysipeloid, nnbez  |
| A05.1 | Botulismus                                      | A27.0 | Leptospirosis icterohaemorrhagica [Weil-Krankheit]            |

|        |   |        |   |
|--------|---|--------|---|
| A27.8  | Sonstige Formen der Leptospirose                            | B01.0  | Varizellen-Meningitis                                     |
| A27.9  | Leptospirose, nnbez   | B01.1  | Varizellen-Enzephalitis                                   |
| A28.0  | Pasteurellose   | B01.2  | Varizellen-Pneumonie                                      |
| A28.1  | Katzenkratzkrankheit  | B01.8  | Varizellen mit sonstigen Komplikationen                   |
| A28.2  | Extraintestinale Yersiniose                                 | B01.9  | Varizellen ohne Komplikation                              |
| A28.8  | Sonst nbez bakterielle Zoonosen, anokl                      | B02.0  | Zoster-Enzephalitis                                       |
| A28.9  | Bakterielle Zoonose, nnbez                                  | B02.1  | Zoster-Meningitis   |
| A32.0  | Kutane Listeriose   | B02.2  | Zoster m Beteiligung anderer Abschnitte des Nervensystems |
| A32.1  | Meningitis und Meningoenzephalitis durch Listerien          | B02.3  | Zoster ophthalmicus                                       |
| A32.7  | Listeriensepsis   | B02.7  | Zoster generalisatus                                      |
| A32.8  | Sonstige Formen der Listeriose                              | B02.8  | Zoster mit sonstigen Komplikationen                       |
| A32.9  | Listeriose, nnbez   | B02.9  | Zoster ohne Komplikation                                  |
| A33    | Tetanus neonatorum  | B05.0  | Masern, kompliziert durch Enzephalitis                    |
| A35    | Sonstiger Tetanus   | B05.1  | Masern, kompliziert durch Meningitis                      |
| A37.0  | Keuchhusten durch Bordetella pertussis                      | B05.2  | Masern, kompliziert durch Pneumonie                       |
| A37.1  | Keuchhusten durch Bordetella parapertussis                  | B05.3  | Masern, kompliziert durch Otitis media                    |
| A37.8  | Keuchhusten durch sonstige Bordetella-Spezies               | B05.4  | Masern mit Darmkomplikationen                             |
| A37.9  | Keuchhusten, nnbez  | B05.8  | Masern mit sonstigen Komplikationen                       |
| A39.0  | Meningokokkenmeningitis                                     | B06.0  | Röteln mit neurologischen Komplikationen                  |
| A39.1  | Waterhouse-Friderichsen-Syndrom                             | B06.8  | Röteln mit sonstigen Komplikationen                       |
| A39.2  | Akute Meningokokkensepsis                                   | B08.5  | Vesikuläre Pharyngitis durch Enteroviren                  |
| A39.3  | Chronische Meningokokkensepsis                              | B15.0  | Virushepatitis A mit Coma hepaticum                       |
| A39.4  | Meningokokkensepsis, nnbez                                  | B15.9  | Virushepatitis A ohne Coma hepaticum                      |
| A39.5  | Herzkrankheit durch Meningokokken                           | B16.0  | Akut VirHep B m DeltaVir (Begleitinfekt) u mit Coma hep   |
| A40.0  | Sepsis durch Streptokokken, Gruppe A                        | B16.1  | Akut VirHep B m DeltaVir (Begleitinfekt) u oh Coma hep    |
| A40.1  | Sepsis durch Streptokokken, Gruppe B                        | B16.2  | Akute Vir-Hep B oh Delta-Virus m Coma hep                 |
| A40.2  | Sepsis durch Streptokokken, Gruppe D                        | B16.9  | Akut Vir-Hep B oh Delta-Virus u oh Coma hep               |
| A40.3  | Sepsis durch Streptococcus pneumoniae                       | B17.0  | Akut Delta-Virus-(Super-)Inf, Hep-B-(Virus-)Träger        |
| A40.8  | Sonst Sepsis durch Streptokokken                            | B17.1  | Akute Virushepatitis C                                    |
| A40.9  | Sepsis durch Streptokokken, nicht näher bezeichnet          | B17.2  | Akute Virushepatitis E                                    |
| A41.0  | Sepsis durch Staphylococcus aureus                          | B17.8  | Sonstige nbez akute Virushepatitis                        |
| A41.1  | Sepsis durch sonstige näher bezeichnete Staphylokokken      | B17.9  | Akute Virushepatitis, nnbez                               |
| A41.2  | Sepsis durch nnbez Staphylokokken                           | B18.0  | Chronische Virushepatitis B m Delta-Virus                 |
| A41.3  | Sepsis durch Haemophilus influenzae                         | B18.1  | Chronische Virushepatitis B oh Delta-Virus                |
| A41.4  | Sepsis durch Anaerobier                                     | B18.2  | Chronische Virushepatitis C                               |
| A41.51 | Sepsis durch Escherichia coli [E coli]                      | B18.8  | Sonstige chronische Virushepatitis                        |
| A41.52 | Sepsis durch Pseudomonas                                    | B18.9  | Chronische Virushepatitis, nnbez                          |
| A41.58 | Sepsis durch sonstige gramnegative Erreger                  | B19.0  | Nnbez Virushepatitis m hepatischem Koma                   |
| A41.8  | Sonstige nbez Sepsis  | B19.9  | Nnbez Virushepatitis oh hepatisches Koma                  |
| A46    | Erysipel [Wundrose]   | B20    | Infekt/paras KH infolge HIV-KH [Hum Immdefiz-Vir-KH]      |
| A48.0  | Gasbrand [Gasödem]  | B21    | BNB infolge HIV-KH [Hum Immundefiz-Virus-KH]              |
| A48.1  | Legionellose mit Pneumonie                                  | B22    | Sonst nbez KH infolge HIV-KH [Hum Immdef-Vir-KH]          |
| A48.2  | Legionellose ohne Pneumonie [Pontiac-Fieber]                | B23.0  | Akutes HIV-Infektionssyndrom                              |
| A50.0  | Floride konnatale Frühsyphilis                              | B23.8  | Sonstige nbez Krankheitszustände infolge HIV-KH           |
| A50.1  | Latente konnatale Frühsyphilis                              | B24    | Nnbez HIV-KH [Humane Immundefizienz-Virus-KH]             |
| A50.2  | Konnatale Frühsyphilis, nnbez                               | B25.0  | Pneumonie durch Zytomegalieviren                          |
| A50.3  | Konnatale spätsyphilitische Augenkrankheit                  | B25.1  | Hepatitis durch Zytomegalieviren                          |
| A50.4  | Konnat spätaufret Neurosyphilis [Juv Neurosyph]             | B25.2  | Pankreatitis durch Zytomegalieviren                       |
| A71.1  | Aktives Stadium des Trachoms                                | B25.80 | Infekt des Verdauungstraktes durch Zytomegalieviren       |
| A74.8  | Sonstige Chlamydienkrankheiten                              | B25.88 | Sonstige Zytomegalie                                      |
| A81.1  | Subakute sklerosierende Panenzephalitis                     | B25.9  | Zytomegalie, nnbez  |
| A86    | Virusenzephalitis, nnbez                                    | B26.0  | Mumps-Orchitis  |
| A87.0  | Meningitis durch Enteroviren                                | B26.1  | Mumps-Meningitis  |
| A89    | Virusinfektion des ZNS, nicht näher bezeichnet              | B26.2  | Mumps-Enzephalitis  |
| A96.0  | Hämorrhagisches Fieber durch Junin-Viren                    | B26.3  | Mumps-Pankreatitis  |
| A96.1  | Hämorrhagisches Fieber durch Machupo-Viren                  | B26.8  | Mumps mit sonstigen Komplikationen                        |
| A96.2  | Lassa-Fieber  | B27.0  | Mononukleose durch Gamma-Herpesviren                      |
| A96.8  | Sonstiges hämorrhagisches Fieber durch Arenaviren           | B27.1  | Mononukleose durch Zytomegalieviren                       |
| A96.9  | Hämorrhagisches Fieber durch Arenaviren, nnbez              | B27.8  | Sonstige infektiöse Mononukleose                          |
| A98.3  | Marburg-Viruskrankheit                                      | B27.9  | Infektiöse Mononukleose, nnbez                            |
| A98.5  | Hämorrhagisches Fieber mit renalem Syndrom                  | B30.1  | Konjunktivitis durch Adenoviren                           |
| B00.0  | Ekzema herpeticatum Kaposi                                  | B30.3  | Akute epidem hämorrhag Konjunktivitis (durch Enteroviren) |
| B00.1  | Dermatitis vesicularis d Herpesviren                        | B33.2  | Karditis durch Viren                                      |
| B00.2  | Gingivostomatitis herpetica u Pharyngotonsillitis herpetica | B34.0  | Infektion durch Adenoviren nnbez Lok                      |
| B00.3  | Meningitis durch Herpesviren                                | B37.1  | Kandidose der Lunge                                       |
| B00.4  | Enzephalitis durch Herpesviren                              | B37.2  | Kandidose der Haut und der Nägel                          |
| B00.5  | Augenkrankheit durch Herpesviren                            | B37.4  | Kandidose an sonst Lok des Urogenitalsystems              |
| B00.7  | Disseminierte Herpesvirus-KH                                | B37.5  | Candida-Meningitis  |
| B00.8  | Sonstige Infektionsformen durch Herpesviren                 | B37.6  | Candida-Endokarditis                                      |
| B00.9  | Infektion durch Herpesviren, nnbez                          | B37.81 | Candida-Ösophagitis                                       |



|       |  |       |  |
|-------|--|-------|--|
| B38.0 | Akute Kokzidioidomykose Lunge                            | C00.2 | Bösartige Neubildung: Äußere Lippe, nicht näher bezeichnet |
| B38.1 | Chronische Kokzidioidomykose der Lunge                   | C00.3 | Bösartige Neubildung: Oberlippe, Innenseite                |
| B38.2 | Kokzidioidomykose der Lunge, nnbez                       | C00.4 | Bösartige Neubildung: Unterlippe, Innenseite               |
| B38.3 | Kokzidioidomykose der Haut                               | C00.5 | Bösartige Neubildung: Lippe, nnbez, Innenseite             |
| B38.4 | Kokzidioidomykose der Meningen                           | C00.6 | Bösartige Neubildung: Lippenkommissur                      |
| B38.7 | Disseminierte Kokzidioidomykose                          | C00.8 | BNB: Lippe, mehrere Teilbereiche überlappend               |
| B38.8 | Sonstige Formen der Kokzidioidomykose                    | C00.9 | Bösartige Neubildung: Lippe, nicht näher bezeichnet        |
| B39.0 | Akute Histoplasmose Lunge durch Histoplasma capsulatum   | C01   | Bösartige Neubildung des Zungengrundes                     |
| B39.1 | Chron Histoplasmose Lunge durch Histoplasma capsulatum   | C02.0 | Bösartige Neubildung: Zungenrücken                         |
| B39.2 | Histoplasm Lunge durch Histoplasma capsulatum, nnbez     | C02.1 | Bösartige Neubildung: Zungenrand                           |
| B40.0 | Akute Blastomykose der Lunge                             | C02.2 | Bösartige Neubildung: Zungenunterfläche                    |
| B40.1 | Chronische Blastomykose der Lunge                        | C02.3 | BNB: Vordere zwei Drittel der Zunge, Bereich nnbez         |
| B40.2 | Blastomykose der Lunge, nnbez                            | C02.8 | BNB: Zunge, mehrere Teilbereiche überlappend               |
| B40.3 | Blastomykose der Haut                                    | C02.9 | Bösartige Neubildung: Zunge, nicht näher bezeichnet        |
| B40.7 | Disseminierte Blastomykose                               | C03.0 | Bösartige Neubildung: Oberkieferzahnfleisch                |
| B40.8 | Sonstige Formen der Blastomykose                         | C03.1 | Bösartige Neubildung: Unterkieferzahnfleisch               |
| B40.9 | Blastomykose, nnbez                                      | C03.9 | Bösartige Neubildung: Zahnfleisch, nicht näher bezeichnet  |
| B41.0 | Parakokzidioidomykose der Lunge                          | C04.0 | Bösartige Neubildung: Vorderer Teil des Mundbodens         |
| B41.7 | Disseminierte Parakokzidioidomykose                      | C04.1 | Bösartige Neubildung: Seitlicher Teil des Mundbodens       |
| B41.8 | Sonstige Formen der Parakokzidioidomykose                | C04.8 | BNB: Mundboden, mehrere Teilbereiche überlappend           |
| B41.9 | Parakokzidioidomykose, nnbez                             | C04.9 | Bösartige Neubildung: Mundboden, nicht näher bezeichnet    |
| B44.0 | Invasive Aspergillose der Lunge                          | C05.0 | Bösartige Neubildung: Harter Gaumen                        |
| B44.1 | Sonstige Aspergillose der Lunge                          | C05.1 | Bösartige Neubildung: Weicher Gaumen                       |
| B44.2 | Aspergillose der Tonsillen                               | C05.2 | Bösartige Neubildung: Uvula                                |
| B44.7 | Disseminierte Aspergillose                               | C05.8 | BNB: Gaumen, mehrere Teilbereiche überlappend              |
| B44.8 | Sonstige Formen der Aspergillose                         | C05.9 | Bösartige Neubildung: Gaumen, nicht näher bezeichnet       |
| B44.9 | Aspergillose, nnbez                                      | C06.0 | Bösartige Neubildung: Wangenschleimhaut                    |
| B45.0 | Kryptokokkose der Lunge                                  | C06.1 | Bösartige Neubildung: Vestibulum oris                      |
| B45.1 | Kryptokokkose des Gehirns                                | C06.2 | Bösartige Neubildung: Retromolarregion                     |
| B45.2 | Kryptokokkose der Haut                                   | C06.8 | BNB: Sonst u nnbez Teile Mund, mehrere Teilber überlapp    |
| B45.3 | Kryptokokkose der Knochen                                | C06.9 | Bösartige Neubildung: Mund, nicht näher bezeichnet         |
| B45.7 | Disseminierte Kryptokokkose                              | C07   | Bösartige Neubildung der Parotis                           |
| B45.8 | Sonstige Formen der Kryptokokkose                        | C08.0 | Bösartige Neubildung: Glandula submandibularis             |
| B45.9 | Kryptokokkose, nnbez                                     | C08.1 | Bösartige Neubildung: Glandula sublingualis                |
| B46.0 | Mukormykose der Lunge                                    | C08.8 | BNB: Große Speicheldrüsen, mehrere Teilbereiche überlapp   |
| B46.1 | Rhinozerebrale Mukormykose                               | C08.9 | Bösartige Neubildung: Große Speicheldrüse, nnbez           |
| B46.2 | Mukormykose des Magen-Darmtraktes                        | C09.0 | Bösartige Neubildung: Fossa tonsillaris                    |
| B46.3 | Mukormykose der Haut                                     | C09.1 | Bösartige Neubildung: Gaumenbogen (vorderer) (hinterer)    |
| B46.4 | Disseminierte Mukormykose                                | C09.8 | BNB: Tonsille, mehrere Teilbereiche überlappend            |
| B46.5 | Mukormykose, nnbez                                       | C10.0 | Bösartige Neubildung: Vallecula epiglottica                |
| B46.8 | Sonstige Formen der Zygomykose                           | C10.1 | Bösartige Neubildung: Vorderfläche der Epiglottis          |
| B46.9 | Zygomykose, nnbez  | C10.2 | Bösartige Neubildung: Seitenwand des Oropharynx            |
| B47.0 | Eumyzetom  | C10.3 | Bösartige Neubildung: Hinterwand des Oropharynx            |
| B47.1 | Aktinomyzetom  | C10.4 | Bösartige Neubildung: Kiemengang                           |
| B48.2 | Allescheriose  | C10.8 | BNB: Oropharynx, mehrere Teilbereiche überlappend          |
| B48.7 | Mykosen durch opportunistisch-pathogene Pilze            | C10.9 | Bösartige Neubildung: Oropharynx, nicht näher bezeichnet   |
| B50.0 | Malaria tropica mit zerebralen Komplikationen            | C11.0 | Bösartige Neubildung: Obere Wand des Nasopharynx           |
| B50.8 | Sonst schwere Formen od Komplikation der Malaria tropica | C11.1 | Bösartige Neubildung: Hinterwand des Nasopharynx           |
| B50.9 | Malaria tropica, nnbez                                   | C11.2 | Bösartige Neubildung: Seitenwand des Nasopharynx           |
| B51.0 | Malaria tertiana mit Milzruptur                          | C11.3 | Bösartige Neubildung: Vorderwand des Nasopharynx           |
| B51.8 | Malaria tertiana mit sonstigen Komplikationen            | C11.8 | BNB: Nasopharynx, mehrere Teilbereiche überlappend         |
| B51.9 | Malaria tertiana ohne Komplikation                       | C11.9 | Bösartige Neubildung: Nasopharynx, nicht näher bezeichnet  |
| B52.0 | Malaria quartana mit Nephropathie                        | C12   | Bösartige Neubildung des Recessus piriformis               |
| B52.8 | Malaria quartana mit sonstigen Komplikationen            | C13.0 | Bösartige Neubildung: Regio postcricoidea                  |
| B52.9 | Malaria quartana ohne Komplikation                       | C13.1 | BNB: Aryepiglottische Falte, hypopharyngeale Seite         |
| B53.0 | Malaria durch Plasmodium ovale                           | C13.2 | Bösartige Neubildung: Hinterwand des Hypopharynx           |
| B53.1 | Malaria durch Affen-Plasmodien                           | C13.8 | BNB: Hypopharynx, mehrere Teilbereiche überlappend         |
| B53.8 | Sonstige parasitologisch bestätigte Malaria, aonkl       | C13.9 | Bösartige Neubildung: Hypopharynx, nicht näher bezeichnet  |
| B54   | Malaria, nnbez   | C14.0 | Bösartige Neubildung: Pharynx, nicht näher bezeichnet      |
| B58.0 | Augenerkrankung durch Toxoplasmen                        | C14.2 | BNB: Lymphatischer Rachenring [Waldeyer]                   |
| B58.1 | Hepatitis durch Toxoplasmen                              | C14.8 | BNB: Lippe, Mundhöhle u Pharynx, mehr Teilber überlapp     |
| B58.2 | Meningoenzephalitis durch Toxoplasmen                    | C15.0 | Bösartige Neubildung: Zervikaler Ösophagus                 |
| B58.3 | Toxoplasmose Lunge                                       | C15.1 | Bösartige Neubildung: Thorakaler Ösophagus                 |
| B58.8 | Toxoplasmen mit Beteiligung sonstiger Organe             | C15.2 | Bösartige Neubildung: Abdominaler Ösophagus                |
| B58.9 | Toxoplasmose, nnbez                                      | C15.3 | Bösartige Neubildung: Ösophagus, oberes Drittel            |
| B59   | Pneumozystose  | C15.4 | Bösartige Neubildung: Ösophagus, mittleres Drittel         |
| B97.0 | Adenoviren als Urs von KH, in and Kap klassifiziert      | C15.5 | Bösartige Neubildung: Ösophagus, unteres Drittel           |
| B97.1 | Enteroviren als Urs von KH, in and Kap klassifiziert     | C15.8 | BNB: Ösophagus, mehrere Teilbereiche überlappend           |
| C00.0 | Bösartige Neubildung: Äußere Oberlippe                   | C15.9 | Bösartige Neubildung: Ösophagus, nicht näher bezeichnet    |
| C00.1 | Bösartige Neubildung: Äußere Unterlippe                  | C16.0 | Bösartige Neubildung: Kardia                               |

|       |  |        |  |
|-------|--|--------|--|
| C16.1 | Bösartige Neubildung: Fundus ventriculi                  | C34.1  | Bösartige Neubildung: Oberlappen (-Bronchus)               |
| C16.2 | Bösartige Neubildung: Corpus ventriculi                  | C34.2  | Bösartige Neubildung: Mittellappen (-Bronchus)             |
| C16.3 | Bösartige Neubildung: Antrum pyloricum                   | C34.3  | Bösartige Neubildung: Unterlappen (-Bronchus)              |
| C16.4 | Bösartige Neubildung: Pylorus                            | C34.8  | BNB: Bronchus u Lunge, mehrere Teilbereiche überlappend    |
| C16.5 | BNB: Kleine Kurvatur des Magens, nicht näher bezeichnet  | C34.9  | BNB: Bronchus oder Lunge, nicht näher bezeichnet           |
| C16.6 | BNB: Große Kurvatur des Magens, nicht näher bezeichnet   | C37    | Bösartige Neubildung des Thymus                            |
| C16.8 | BNB: Magen, mehrere Teilbereiche überlappend             | C38.0  | Bösartige Neubildung: Herz                                 |
| C16.9 | Bösartige Neubildung: Magen, nicht näher bezeichnet      | C38.1  | Bösartige Neubildung: Vorderes Mediastinum                 |
| C17.0 | Bösartige Neubildung: Duodenum                           | C38.2  | Bösartige Neubildung: Hinteres Mediastinum                 |
| C17.1 | Bösartige Neubildung: Jejunum                            | C38.3  | BNB: Mediastinum, Teil nicht näher bezeichnet              |
| C17.2 | Bösartige Neubildung: Ileum                              | C38.4  | Bösartige Neubildung: Pleura                               |
| C17.3 | Bösartige Neubildung: Meckel-Divertikel                  | C38.8  | BNB: Herz, Mediastinum u Pleura, mehr Teilber überlapp     |
| C17.8 | BNB: Dünndarm, mehrere Teilbereiche überlappend          | C39.0  | Bösartige Neubildung: Obere Atemwege, Teil nnbez           |
| C17.9 | Bösartige Neubildung: Dünndarm, nicht näher bezeichnet   | C39.8  | BNB: AtmOrg u sonst intrathorak Organe, mehr Teilber überl |
| C18.0 | Bösartige Neubildung: Zäkum                              | C39.9  | BNB: Ungenau bezeichnete Lok des Atmungssystems            |
| C18.1 | Bösartige Neubildung: Appendix vermiformis               | C40.0  | BNB Skapula u lange Knochen obere Extremität               |
| C18.2 | Bösartige Neubildung: Colon ascendens                    | C40.1  | BNB kurze Knochen obere Extremität                         |
| C18.3 | Bösartige Neubildung: Flexura coli dextra [hepatica]     | C40.2  | BNB lange Knochen untere Extremität                        |
| C18.4 | Bösartige Neubildung: Colon transversum                  | C40.3  | BNB kurze Knochen untere Extremität                        |
| C18.5 | Bösartige Neubildung: Flexura coli sinistra [lienalis]   | C40.8  | BNB: Knochen u Gelenkknorpel Extrem, mehr TeilB überlapp   |
| C18.6 | Bösartige Neubildung: Colon descendens                   | C40.9  | BNB: Knochen u Gelenkknorpel Extrem, nnbez                 |
| C18.7 | Bösartige Neubildung: Colon sigmoideum                   | C41.1  | BNB des Knochens u des Gelenkknorpels: Unterkieferknoch    |
| C18.8 | BNB: Kolon, mehrere Teilbereiche überlappend             | C41.2  | BNB des Knochens und des Gelenkknorpels: Wirbelsäule       |
| C18.9 | Bösartige Neubildung: Kolon, nicht näher bezeichnet      | C41.30 | BNB Knochen u Gelenkknorpel: Rippen                        |
| C19   | Bösartige Neubildung am Rektosigmoid, Übergang           | C41.31 | BNB Knochen u Gelenkknorpel: Sternum                       |
| C20   | Bösartige Neubildung des Rektums                         | C41.32 | BNB Knochen u Gelenkknorpel: Klavikula                     |
| C21.0 | Bösartige Neubildung: Anus, nicht näher bezeichnet       | C41.4  | BNB des Knochens u des Gelenkknorpels: Beckenknochen       |
| C21.1 | Bösartige Neubildung: Analkanal                          | C41.8  | BNB: Knochen u Gelenkknorpel, mehrere Teilber überlapp     |
| C21.2 | Bösartige Neubildung: Kloakenregion                      | C41.9  | BNB: Knochen und Gelenkknorpel, nicht näher bezeichnet     |
| C21.8 | BNB: Rektum, Anus u Analkanal, mehrere Teilber überlapp  | C43.0  | Bösartiges Melanom Lippe                                   |
| C22.0 | Leberzellkarzinom  | C43.1  | Bösartiges Melanom Augenlid, einschließl Kanthus           |
| C22.1 | Intrahepatisches Gallengangskarzinom                     | C43.2  | Bösartiges Melanom Ohr u äußerer Gehörgang                 |
| C22.2 | Hepatoblastom  | C43.3  | Bösartiges Melanom so u nnbez Teile Gesicht                |
| C22.3 | Angiosarkom der Leber                                    | C43.4  | Bösartiges Melanom behaarte Kopfhaut u Hals                |
| C22.4 | Sonstige Sarkome der Leber                               | C43.5  | Bösartiges Melanom Rumpf                                   |
| C22.7 | Sonstige näher bezeichnete Karzinome der Leber           | C43.6  | Bösartiges Melanom obere Extremität, einschl Schulter      |
| C22.9 | Bösartige Neubildung: Leber, nicht näher bezeichnet      | C43.7  | Bösartig Melanom untere Extremität, einschl Hüfte          |
| C23   | Bösartige Neubildung der Gallenblase                     | C43.8  | Bösartiges Melanom Haut, mehr Teilber überlapp             |
| C24.0 | Bösartige Neubildung: Extrahepatischer Gallengang        | C43.9  | Bösartiges Melanom Haut, nnbez                             |
| C24.1 | BNB: Ampulla hepatopancreatica [Ampulla Vateri]          | C44.0  | Sonstige bösartige Neubildungen: Lippenhaut                |
| C24.8 | BNB: Gallenwege, mehrere Teilbereiche überlappend        | C44.1  | Sonstige BNB: Haut des Augenlides, einschließl Kanthus     |
| C24.9 | Bösartige Neubildung: Gallenwege, nicht näher bezeichnet | C44.2  | Sonstige BNB: Haut des Ohres u des äußeren Gehörganges     |
| C25.0 | Bösartige Neubildung: Pankreaskopf                       | C44.3  | Sonst BNB: Haut sonst u nnbez Teile des Gesichtes          |
| C25.1 | Bösartige Neubildung: Pankreaskörper                     | C44.4  | Sonstige BNB: Behaarte Kopfhaut und Haut des Halses        |
| C25.2 | Bösartige Neubildung: Pankreasschwanz                    | C44.5  | Sonstige bösartige Neubildungen: Haut des Rumpfes          |
| C25.3 | Bösartige Neubildung: Ductus pancreaticus                | C44.6  | Sonst BNB: Haut der oberen Extremität, einschl Schulter    |
| C25.4 | BNB: Endokriner Drüsenanteil des Pankreas                | C44.7  | Sonst BNB: Haut der unteren Extremität, einschließl Hüfte  |
| C25.7 | Bösartige Neubildung: Sonstige Teile des Pankreas        | C44.8  | Sonstige BNB: Haut, mehrere Teilbereiche überlappend       |
| C25.8 | BNB: Pankreas, mehrere Teilbereiche überlappend          | C44.9  | BNB Haut, nnbez  |
| C25.9 | Bösartige Neubildung: Pankreas, nicht näher bezeichnet   | C45.0  | Mesotheliom Pleura   |
| C26.0 | BNB: Intestinaltrakt, Teil nicht näher bezeichnet        | C45.1  | Mesotheliom Peritoneum                                     |
| C26.1 | Bösartige Neubildung: Milz                               | C45.2  | Mesotheliom Perikard                                       |
| C26.8 | BNB: Verdauungssystem, mehrere Teilbereiche überlappend  | C45.7  | Mesotheliom sonst Lok                                      |
| C26.9 | BNB: Ungenau bezeichnete Lok des Verdauungssystems       | C45.9  | Mesotheliom, nnbez   |
| C30.0 | Bösartige Neubildung: Nasenhöhle                         | C47.0  | BNB: Periphere Nerven Kopf, Gesicht u Hals                 |
| C30.1 | Bösartige Neubildung: Mittelohr                          | C47.1  | BNB: Periph Nerven obere Extremität, einschließl Schulter  |
| C31.0 | Bösartige Neubildung: Sinus maxillaris [Kieferhöhle]     | C47.2  | BNB: Periphere Nerven untere Extremität, einschl Hüfte     |
| C31.1 | Bösartige Neubildung: Sinus ethmoidalis [Siebbeinzellen] | C47.3  | Bösartige Neubildung: Periphere Nerven des Thorax          |
| C31.2 | Bösartige Neubildung: Sinus frontalis [Stirnhöhle]       | C47.4  | Bösartige Neubildung: Periphere Nerven des Abdomens        |
| C31.3 | Bösartige Neubildung: Sinus sphenoidalis [Keilbeinhöhle] | C47.5  | Bösartige Neubildung: Periphere Nerven des Beckens         |
| C31.8 | BNB: Nasennebenhöhlen, mehrere Teilbereiche überlappend  | C47.6  | BNB: Periphere Nerven des Rumpfes, nnbez                   |
| C31.9 | Bösartige Neubildung: Nasennebenhöhle, nnbez             | C47.8  | BNB: Periph Nerv/autonom Nervensyst, mehr TeilB überlapp   |
| C32.0 | Bösartige Neubildung: Glottis                            | C47.9  | BNB: Periphere Nerven/autonomes Nervensystem, nnbez        |
| C32.1 | Bösartige Neubildung: Supraglottis                       | C48.0  | Bösartige Neubildung: Retroperitoneum                      |
| C32.2 | Bösartige Neubildung: Subglottis                         | C48.1  | Bösartige Neubildung: nbez Teile des Peritoneums           |
| C32.3 | Bösartige Neubildung: Larynxknorpel                      | C48.2  | Bösartige Neubildung: Peritoneum, nicht näher bezeichnet   |
| C32.8 | BNB: Larynx, mehrere Teilbereiche überlappend            | C48.8  | BNB: Retroperitoneum u Peritoneum, mehr Teilber überlapp   |
| C32.9 | Bösartige Neubildung: Larynx, nicht näher bezeichnet     | C49.0  | BNB: Bindegewebe u and Weichteilgew Kopf/Gesicht/Hals      |
| C33   | Bösartige Neubildung der Trachea                         | C49.1  | BNB: Bindegew u and WeichtGew ob Extr, einschl Schult      |
| C34.0 | Bösartige Neubildung: Hauptbronchus                      | C49.2  | BNB: Bindegew u and WeichtGew unter Extr, einschl Hüfte    |

|       |  |       |  |
|-------|--|-------|--|
| C49.3 | BNB: Bindegewebe und andere Weichteilgewebe des Thorax     | C68.8 | BNB: Hamorgane, mehrere Teilbereiche überlappend               |
| C49.4 | BNB: Bindegewebe u andere WeichtGew des Abdomens           | C68.9 | Bösartige Neubildung: Hamorgan, nicht näher bezeichnet         |
| C49.5 | BNB: Bindegewebe u andere WeichtGewebe des Beckens         | C69.0 | Bösartige Neubildung: Konjunktiva                              |
| C49.6 | BNB: Bindegew u and WeichtGewebe des Rumpfes, nnbez        | C69.1 | Bösartige Neubildung: Kornea                                   |
| C49.8 | BNB: Bindegew u and WeichtGew, mehr Teilber überlapp       | C69.2 | Bösartige Neubildung: Retina                                   |
| C49.9 | BNB: Bindegewebe und andere Weichteilgewebe, nnbez         | C69.3 | Bösartige Neubildung: Chorioidea                               |
| C50.0 | Bösartige Neubildung: Brustwarze und Warzenhof             | C69.4 | Bösartige Neubildung: Ziliarkörper                             |
| C50.1 | BNB: Zentraler Drüsenkörper der Brustdrüse                 | C69.5 | Bösartige Neubildung: Tränendrüse und Tränenwege               |
| C50.2 | BNB: Oberer innerer Quadrant der Brustdrüse                | C69.6 | Bösartige Neubildung: Orbita                                   |
| C50.3 | BNB: Unterer innerer Quadrant der Brustdrüse               | C69.8 | BNB: Auge u Augenanhangsgebilde, mehr Teilber überlapp         |
| C50.4 | BNB: Oberer äußerer Quadrant der Brustdrüse                | C69.9 | Bösartige Neubildung: Auge, nicht näher bezeichnet             |
| C50.5 | BNB: Unterer äußerer Quadrant der Brustdrüse               | C70.0 | Bösartige Neubildung: Hirnhäute                                |
| C50.6 | Bösartige Neubildung: Recessus axillaris der Brustdrüse    | C70.1 | Bösartige Neubildung: Rückenmarkhäute                          |
| C50.8 | BNB: Brustdrüse, mehrere Teilbereiche überlappend          | C70.9 | Bösartige Neubildung: Meninge, nicht näher bezeichnet          |
| C50.9 | Bösartige Neubildung: Brustdrüse, nicht näher bezeichnet   | C71.0 | BNB: Zerebrum, ausgenommen Hirnlappen und Ventrikel            |
| C51.0 | Bösartige Neubildung der Vulva: Labium majus               | C71.1 | Bösartige Neubildung: Frontallappen                            |
| C51.1 | Bösartige Neubildung der Vulva: Labium minus               | C71.2 | Bösartige Neubildung: Gehirn, mehrere Teilbereiche überlapp    |
| C51.2 | Bösartige Neubildung der Vulva: Klitoris                   | C71.3 | Bösartige Neubildung: Parietallappen                           |
| C51.8 | BNB: Vulva, mehrere Teilbereiche überlappend               | C71.4 | Bösartige Neubildung: Okzipitallappen                          |
| C51.9 | Bösartige Neubildung: Vulva, nicht näher bezeichnet        | C71.5 | Bösartige Neubildung: Hirnventrikel                            |
| C52   | Bösartige Neubildung der Vagina                            | C71.6 | Bösartige Neubildung: Zerebellum                               |
| C53.0 | Bösartige Neubildung: Endozervix                           | C71.7 | Bösartige Neubildung: Hirnstamm                                |
| C53.1 | Bösartige Neubildung: Ektozervix                           | C71.8 | Bösartige Neubildung: Gehirn, mehrere Teilbereiche überlapp    |
| C53.8 | BNB: Cervix uteri, mehrere Teilbereiche überlappend        | C71.9 | Bösartige Neubildung: Gehirn, nicht näher bezeichnet           |
| C53.9 | Bösartige Neubildung: Cervix uteri, nicht näher bezeichnet | C72.0 | Bösartige Neubildung: Rückenmark                               |
| C54.0 | Bösartige Neubildung: Isthmus uteri                        | C72.1 | Bösartige Neubildung: Cauda equina                             |
| C54.1 | Bösartige Neubildung: Endometrium                          | C72.2 | Bösartige Neubildung: Nn olfactorii [I Hirnnerv]               |
| C54.2 | Bösartige Neubildung: Myometrium                           | C72.3 | Bösartige Neubildung: Nervus opticus [II Hirnnerv]             |
| C54.3 | Bösartige Neubildung: Fundus uteri                         | C72.4 | Bösartige Neubildung: Nerv vestibulocochlearis [VIII Hirnnerv] |
| C54.8 | BNB: Corpus uteri, mehrere Teilbereiche überlappend        | C72.5 | BNB: Sonstige und nicht näher bezeichnete Hirnnerven           |
| C54.9 | Bösartige Neubildung: Corpus uteri, nicht näher bezeichnet | C72.8 | BNB: Gehirn u andere Teile ZNS, mehr Teilbereiche überlapp     |
| C55   | Bösartige Neubildung des Uterus, Teil nnbez                | C72.9 | Bösartige Neubildung: Zentralnervensystem, nnbez               |
| C56   | Bösartige Neubildung des Ovars                             | C73   | Bösartige Neubildung der Schilddrüse                           |
| C57.0 | Bösartige Neubildung: Tuba uterina [Fallopium]             | C74.0 | Bösartige Neubildung: Nebennierenrinde                         |
| C57.1 | Bösartige Neubildung: Lig latum uteri                      | C74.1 | Bösartige Neubildung: Nebennierenmark                          |
| C57.2 | Bösartige Neubildung: Lig teres uteri                      | C74.9 | Bösartige Neubildung: Nebenniere, nicht näher bezeichnet       |
| C57.3 | Bösartige Neubildung: Parametrium                          | C75.0 | Bösartige Neubildung: Nebenschilddrüse                         |
| C57.4 | Bösartige Neubildung: Uterine Adnexe, nnbez                | C75.1 | Bösartige Neubildung: Hypophyse                                |
| C57.7 | BNB: Sonstige näher bezeichnete weibliche Genitalorgane    | C75.2 | Bösartige Neubildung: Ductus craniopharyngealis                |
| C57.8 | BNB: Weibliche Genitalorgane, mehr Teilbereiche überlapp   | C75.3 | BNB: Epiphyse [Glandula pinealis] [Zirbeldrüse]                |
| C57.9 | BNB: Weibliches Genitalorgan, nicht näher bezeichnet       | C75.4 | Bösartige Neubildung: Glomus caroticum                         |
| C60.0 | Bösartige Neubildung: Praeputium penis                     | C75.5 | BNB: Glomus aorticum u sonstige Paraganglien                   |
| C60.1 | Bösartige Neubildung: Glans penis                          | C75.8 | BNB: Beteiligung mehrerer endokriner Drüsen, nnbez             |
| C60.2 | Bösartige Neubildung: Penischaft                           | C75.9 | Bösartige Neubildung: Endokrine Drüse, nnbez                   |
| C60.8 | Bösartige Neubildung: Penis, mehr Teilbereiche überlappend | C76.0 | BNB ungenau bezeichneter Lok: Kopf, Gesicht u Hals             |
| C60.9 | Bösartige Neubildung: Penis, nicht näher bezeichnet        | C76.1 | BNB ungenau bezeichneter Lokalisationen: Thorax                |
| C62.0 | Bösartige Neubildung: Dystoper Hoden                       | C76.2 | BNB ungenau bezeichneter Lokalisationen: Abdomen               |
| C62.1 | Bösartige Neubildung: Deszendierter Hoden                  | C76.3 | BNB ungenau bezeichneter Lokalisationen: Becken                |
| C62.9 | Bösartige Neubildung: Hoden, nicht näher bezeichnet        | C76.4 | BNB ungenau bezeichneter Lok: Obere Extremität                 |
| C63.0 | Bösartige Neubildung: Nebenhoden [Epididymis]              | C76.5 | BNB ungenau bezeichneter Lok: Untere Extremität                |
| C63.1 | Bösartige Neubildung: Samenstrang                          | C76.7 | BNB: Sonstige ungenau bezeichnete Lokalisationen               |
| C63.2 | Bösartige Neubildung: Skrotum                              | C76.8 | BNB: Sonst u ungenau bez Lok, mehr Teilber überlapp            |
| C63.7 | BNB: Sonstige näher bezeichnete männliche Genitalorgane    | C77.0 | Sekundäre u nnbez BNB: Lymphknoten Kopf/Gesicht/Hals           |
| C63.8 | BNB: Männliche Genitalorgane, mehr Teilbereiche überlapp   | C77.1 | Sekundäre u nnbez BNB: Intrathorakale Lymphknoten              |
| C63.9 | Bösartige Neubildung: Männliches Genitalorgan, nnbez       | C77.2 | Sekundäre u nnbez BNB: Intraabdominale Lymphknoten             |
| C64   | BNB der Niere, ausgenommen Nierenbecken                    | C77.3 | Sek u nnbez BNB: Axill Lymphkn u Lymphkn obere Extrem          |
| C65   | BNB Nierenbecken   | C77.4 | Sek u nnbez BNB: Inguin Lymphkn u Lymphkn unt Extrem           |
| C66   | BNB Ureter   | C77.5 | Sekundäre u nnbez BNB: Intrapelvine Lymphknoten                |
| C67.0 | Bösartige Neubildung: Trigonum vesicae                     | C77.8 | Sekundäre u nnbez BNB: Lymphknoten mehrerer Regionen           |
| C67.1 | Bösartige Neubildung: Apex vesicae                         | C77.9 | Sekundäre u nnbez BNB: Lymphknoten, nnbez                      |
| C67.2 | Bösartige Neubildung: Laterale Harnblasenwand              | C78.0 | Sekundäre bösartige Neubildung der Lunge                       |
| C67.3 | Bösartige Neubildung: Vordere Harnblasenwand               | C78.1 | Sekundäre bösartige Neubildung des Mediastinum                 |
| C67.4 | Bösartige Neubildung: Hintere Harnblasenwand               | C78.2 | Sekundäre bösartige Neubildung der Pleura                      |
| C67.5 | Bösartige Neubildung: Harnblasenhals                       | C78.3 | Sekundäre BNB sonstiger u nnbez Atmungsorgane                  |
| C67.6 | Bösartige Neubildung: Ostium ureteris                      | C78.4 | Sekundäre BNB Dünndarm   |
| C67.7 | Bösartige Neubildung: Urachus                              | C78.5 | Sekundäre BNB Dickdarm u Rektum                                |
| C67.8 | BNB: Harnblase, mehrere Teilbereiche überlappend           | C78.6 | Sekundäre BNB Retroperitoneum u Peritoneum                     |
| C67.9 | Bösartige Neubildung: Harnblase, nicht näher bezeichnet    | C78.7 | Sekundäre BNB Leber u intrahepatische Gallengänge              |
| C68.0 | Bösartige Neubildung: Urethra                              | C78.8 | Sekundäre BNB so u nnbez Verdauungsorgane                      |
| C68.1 | Bösartige Neubildung: Paraurethrale Drüse                  | C79.0 | Sekundäre BNB Niere u Nierenbecken                             |

|        |  |        |   |
|--------|--|--------|---|
| C79.1  | Sekundäre BNB Hamblase, sonst u nnbez Hamorgane              | C91.41 | Haarzellenleukämie: In kompletter Remission                 |
| C79.2  | Sekundäre BNB Haut   | C91.50 | T-Zellen-Leukämie beim Erwachsenen: OA kompl Remiss         |
| C79.3  | Sekundäre BNB Gehirn u Hirnhäute                             | C91.51 | T-Zellen-Leukämie beim Erwachsenen: In kompletter Remission |
| C79.4  | Sekundäre BNB so u nnbez Teile Nervensystem                  | C91.70 | Sonstige lymphatische Leukämie: Ohne Ang kompl Remiss       |
| C79.5  | Sekundäre BNB Knochen u Knochenmark                          | C91.71 | Sonstige lymphatische Leukämie: In kompletter Remission     |
| C79.6  | Sekundäre bösartige Neubildung des Ovars                     | C91.90 | Lymphatische Leukämie, nnbez: Ohne Ang kompl Remission      |
| C79.7  | Sekundäre bösartige Neubildung der Nebenniere                | C91.91 | Lymphatische Leukämie, nnbez: In kompletter Remission       |
| C79.81 | Sekundäre bösartige Neubildung der Brustdrüse                | C92.00 | Akute myeloische Leukämie: Ohne Angabe kompl Remission      |
| C79.82 | Sekundäre bösartige Neubildung der Genitalorgane             | C92.01 | Akute myeloische Leukämie: In kompletter Remission          |
| C79.83 | Sekundäre bösartige Neubildung des Perikards                 | C92.10 | Chronische myeloische Leukämie: Ohne Ang kompl Remiss       |
| C79.84 | Sonstige sekundäre bösartige Neubildung des Herzens          | C92.11 | Chronische myeloische Leukämie: In kompletter Remission     |
| C79.88 | Sekundäre bösartige Neubildung sonstiger nbez Lokalisationen | C92.20 | Subakute myeloische Leukämie: Ohne Ang kompl Remission      |
| C81.0  | Hodgkin-KH [Lymphogranulomat], lymphozeriche Form            | C92.21 | Subakute myeloische Leukämie: In kompletter Remission       |
| C81.1  | Hodgkin-KH [Lymphogranulomat], nodulskleros Form             | C92.30 | Myelosarkom: Ohne Angabe kompl Remission                    |
| C81.2  | Hodgkin-KH [Lymphogranulomat], gemischtzell Form             | C92.31 | Myelosarkom: In kompletter Remission                        |
| C81.3  | Hodgkin-KH [Lymphogranulomat], lymphozerarme Form            | C92.40 | Akute promyelozytäre Leukämie: Ohne Ang kompl Remission     |
| C81.7  | Sonstige Typen Hodgkin-Krankheit                             | C92.41 | Akute promyelozytäre Leukämie: In kompletter Remission      |
| C81.9  | Hodgkin-Krankheit, nnbez                                     | C92.50 | Akute myelomonozytäre Leukämie: Ohne Ang kompl Remiss       |
| C82.0  | Non-Hodgkin-Lymphom, kleinzellig, gekerbt, follikulär        | C92.51 | Akute myelomonozytäre Leukämie: In kompletter Remission     |
| C82.1  | NHL, gemischt klein-/großzellig, gekerbt, follikulär         | C92.70 | Sonstige myeloische Leukämie: Ohne Ang kompl Remission      |
| C82.2  | Non-Hodgkin-Lymphom, großzellig, follikulär                  | C92.71 | Sonstige myeloische Leukämie: In kompletter Remission       |
| C82.7  | Sonstige Typen follikuläres NHL                              | C92.90 | Myeloische Leukämie, nnbez: Ohne Ang kompl Remission        |
| C82.9  | Follikuläres Non-Hodgkin-Lymphom, nnbez                      | C92.91 | Myeloische Leukämie, nnbez: In kompletter Remission         |
| C83.0  | Non-Hodgkin-Lymphom, kleinzellig (diffus)                    | C93.00 | Akute Monozytenleukämie: Ohne Angabe kompl Remission        |
| C83.1  | Non-Hodgkin-Lymphom, Kleinzellig, gekerbt (diffus)           | C93.01 | Akute Monozytenleukämie: In kompletter Remission            |
| C83.2  | NHL, Gemischt klein-/großzellig (diffus)                     | C93.10 | Chronische Monozytenleukämie: Ohne Ang kompl Remission      |
| C83.3  | Non-Hodgkin-Lymphom, großzellig (diffus)                     | C93.11 | Chronische Monozytenleukämie: In kompletter Remission       |
| C83.4  | Non-Hodgkin-Lymphom, immunoblastisch (diffus)                | C93.20 | Subakute Monozytenleukämie: Ohne Ang kompl Remission        |
| C83.5  | Non-Hodgkin-Lymphom, lymphoblastisch (diffus)                | C93.21 | Subakute Monozytenleukämie: In kompletter Remission         |
| C83.6  | Non-Hodgkin-Lymphom, undifferenziert (diffus)                | C93.70 | Sonstige Monozytenleukämie: Ohne Ang kompl Remission        |
| C83.7  | Burkitt-Tumor  | C93.71 | Sonstige Monozytenleukämie: In kompletter Remission         |
| C83.8  | Sonst Typen diffuses Non-Hodgkin-Lymphom                     | C93.90 | Monozytenleukämie, nnbez: Ohne Angabe kompl Remission       |
| C83.9  | Diffuses Non-Hodgkin-Lymphom, nnbez                          | C93.91 | Monozytenleukämie, nnbez: In kompletter Remission           |
| C84.0  | Mycosis fungoides  | C94.00 | Akute Erythämie u Erythroleukämie: Oh Ang kompl Remiss      |
| C84.1  | Sézary-Syndrom   | C94.01 | Akute Erythämie u Erythroleukämie: In kompletter Remiss     |
| C84.2  | T-Zonen-Lymphom  | C94.10 | Chronische Erythämie: Ohne Angabe kompl Remission           |
| C84.3  | Lymphoepitheloides Lymphom                                   | C94.11 | Chronische Erythämie: In kompletter Remission               |
| C84.4  | T-Zell-Lymphom, peripher                                     | C94.20 | Akute Megakaryoblastenleukämie: Ohne Ang kompl Remiss       |
| C84.5  | Sonst u nnbez T-Zell-Lymphome                                | C94.21 | Akute Megakaryoblastenleukämie: In kompletter Remission     |
| C85.0  | Lymphosarkom   | C94.30 | Mastzellenleukämie: Ohne Angabe kompl Remission             |
| C85.1  | B-Zell-Lymphom, nnbez  | C94.31 | Mastzellenleukämie: In kompletter Remission                 |
| C85.7  | Sonst nbez Typen Non-Hodgkin-Lymphom                         | C94.40 | Akute Panmyelose: Ohne Angabe kompl Remission               |
| C85.9  | Non-Hodgkin-Lymphom, Typ nnbez                               | C94.41 | Akute Panmyelose: In kompletter Remission                   |
| C88.00 | Makroglobulinämie Waldenström: Oh Ang einer kompl Remiss     | C94.50 | Akute Myelofibrose: Ohne Angabe kompl Remission             |
| C88.01 | Makroglobulinämie Waldenström: In kompletter Remission       | C94.51 | Akute Myelofibrose: In kompletter Remission                 |
| C88.10 | Alpha-Schwerkettenkrankheit: Oh Ang einer kompl Remission    | C94.70 | Sonstige nbez Leukämien: Ohne Angabe kompl Remission        |
| C88.11 | Alpha-Schwerkettenkrankheit: In kompletter Remission         | C94.71 | Sonst näher bez Leukämien: In kompletter Remiss             |
| C88.20 | Gamma-Schwerkettenkrankheit: Oh Ang einer kompl Remission    | C95.00 | Akute Leukämie nnbez Zelltyps: Ohne Ang kompl Remission     |
| C88.21 | Gamma-Schwerkettenkrankheit: In kompletter Remission         | C95.01 | Akute Leukämie nnbez Zelltyps: In kompletter Remission      |
| C88.30 | Immunproliferative Dünndarmkrankheit: Oh Ang kompl Remiss    | C95.20 | Subakute Leukämie nnbez Zelltyps: Ohne Ang kompl Remiss     |
| C88.31 | Immunproliferative Dünndarmkrankheit: In kompletter Remiss   | C95.21 | Subakute Leukämie nnbez Zelltyps: In kompletter Remiss      |
| C88.70 | Sonstige bösartige immunproliferat KH: Oh Ang kompl Remiss   | C95.70 | Sonstige Leukämie nnbez Zelltyps: Ohne Ang kompl Remiss     |
| C88.71 | Sonst bösart immunproliferative KH: In kompletter Remiss     | C95.71 | Sonstige Leukämie nnbez Zelltyps: In kompletter Remission   |
| C88.90 | Bösart immunproliferative KH, nnbez: Oh Ang kompl Remission  | C95.90 | Leukämie, nicht näher bezeichnet: Ohne Ang kompl Remiss     |
| C88.91 | Bösart immunproliferative KH, nnbez: In kompletter Remiss    | C95.91 | Leukämie, nicht näher bezeichnet: In kompletter Remission   |
| C90.00 | Plasmozytom [Multiples Myelom]: Ohne Ang kompl Remission     | C96.0  | Abt-Letterer-Siwe-Krankheit                                 |
| C90.01 | Plasmozytom [Multiples Myelom]: In kompletter Remission      | C96.1  | Bösartige Histiozytose                                      |
| C90.10 | Plasmazellenleukämie: Ohne Angabe einer kompl Remission      | C96.2  | Bösartiger Mastzelltumor                                    |
| C90.11 | Plasmazellenleukämie: In kompletter Remission                | C96.3  | Echtes histiozytäres Lymphom                                |
| C90.20 | Plasmozytom, extramedullär: Oh Angabe einer kompl Remiss     | C96.7  | So nbez BNB lymphat/blutbildend/verwandtes Gewebe           |
| C90.21 | Plasmozytom, extramedullär: In kompletter Remission          | C96.9  | BNB lymphat/blutbildendes/verwandtes Gew, nnbez             |
| C91.00 | Akute lymphoblastische Leukämie: Ohne Ang kompl Remiss       | C97    | BNB als Primärtumoren an mehreren Lok                       |
| C91.01 | Akute lymphoblastische Leukämie: In kompletter Remission     | D10.0  | Gutartige Neubildung Lippe                                  |
| C91.10 | Chronische lymphatische Leukämie: Ohne Ang kompl Remiss      | D10.1  | Gutartige Neubildung Zunge                                  |
| C91.11 | Chronische lymphatische Leukämie: In kompletter Remiss       | D10.2  | Gutartige Neubildung Mundboden                              |
| C91.20 | Subakute lymphatische Leukämie: Ohne Ang kompl Remiss        | D10.3  | Gutartige Neubildung so u nnbez Teile Mund                  |
| C91.21 | Subakute lymphatische Leukämie: In kompletter Remission      | D10.5  | Gutartige Neubildung sonstige Teile Oropharynx              |
| C91.30 | Prolymphozytäre Leukämie: Ohne Angabe kompl Remission        | D10.6  | Gutartige Neubildung Nasopharynx                            |
| C91.31 | Prolymphozytäre Leukämie: In kompletter Remission            | D10.7  | Gutartige Neubildung Hypopharynx                            |
| C91.40 | Haarzellenleukämie: Ohne Angabe kompl Remission              | D10.9  | Gutartige Neubildung Pharynx, nnbez                         |

|        |   |       |   |
|--------|---|-------|---|
| D11.0  | Gutartige Neubildung Parotis                              | D25.9 | Leiomyom Uterus, nnbez                              |
| D11.7  | Gutartige Neubildung sonst große Speicheldrüsen           | D26.0 | So gutart Neubildungen Cervix uteri                 |
| D11.9  | Gutartige Neubildung große Speicheldrüse, nnbez           | D26.1 | So gutart Neubildungen Corpus uteri                 |
| D12.0  | Gutartige Neubildung Zäkum                                | D26.9 | So gutart Neubildungen Uterus, nnbez                |
| D12.1  | Gutartige Neubildung Appendix vermiformis                 | D27   | Gutartige Neubildung Ovar                           |
| D12.2  | Gutartige Neubildung Colon ascendens                      | D28.0 | Gutartige Neubildung Vulva                          |
| D12.3  | Gutartige Neubildung Colon transversum                    | D28.1 | Gutartige Neubildung Vagina                         |
| D12.4  | Gutartige Neubildung Colon descendens                     | D28.2 | Gutartige Neubildung Tubae uterinae u Ligamenta     |
| D12.5  | Gutartige Neubildung Colon sigmoideum                     | D28.7 | Gutartige Neubildung sonst nbez weibl Genitalorgane |
| D12.6  | Gutartige Neubildung Kolon, nnbez                         | D28.9 | Gutartige Neubildung weibl Genitalorgan, nnbez      |
| D12.7  | Gutartige Neubildung Rektosigmoid, Übergang               | D29.0 | Gutartige Neubildung Penis                          |
| D12.8  | Gutartige Neubildung Rektum                               | D29.1 | Gutartige Neubildung Prostata                       |
| D12.9  | Gutartige Neubildung Analkanal Anus                       | D29.2 | Gutartige Neubildung Hoden                          |
| D13.0  | Gutartige Neubildung Ösophagus                            | D29.3 | Gutartige Neubildung Nebenhoden                     |
| D13.1  | Gutartige Neubildung Magen                                | D29.4 | Gutartige Neubildung Skrotum                        |
| D13.2  | Gutartige Neubildung Duodenum                             | D29.7 | Gutartige Neubildung sonst männl Genitalorgane      |
| D13.3  | Gutartige Neubildung so u nnbez Teile Dünndarm            | D29.9 | Gutartige Neubildung männl Genitalorgan, nnbez      |
| D13.4  | Gutartige Neubildung Leber                                | D30.0 | Gutartige Neubildung Niere                          |
| D13.5  | Gutartige Neubildung extrahepat Gallengänge u Gallenblase | D30.1 | Gutartige Neubildung Nierenbecken                   |
| D13.6  | Gutartige Neubildung Pankreas                             | D30.2 | Gutartige Neubildung Ureter                         |
| D13.7  | Gutartige Neubild endokrin Drüsenanteil Pankreas          | D30.3 | Gutartige Neubildung Harnblase                      |
| D13.9  | Gut Neub u gen bez Lok innerh Verdauungssystem            | D30.4 | Gutartige Neubildung Urethra                        |
| D14.0  | Gutartige Neubildung Mittelohr/Nasenhöhle/NNH             | D30.7 | Gutartige Neubildung sonstige Harnorgane            |
| D14.1  | Gutartige Neubildung Larynx                               | D30.9 | Gutartige Neubildung Harnorgan, nnbez               |
| D14.2  | Gutartige Neubildung Trachea                              | D31.0 | Gutartige Neubildung Konjunktiva                    |
| D14.3  | Gutartige Neubildung Bronchus u Lunge                     | D31.1 | Gutartige Neubildung Kornea                         |
| D14.4  | Gutartige Neubildung Atmungssystem, nnbez                 | D31.2 | Gutartige Neubildung Retina                         |
| D15.0  | Gutartige Neubildung Thymus                               | D31.3 | Gutartige Neubildung Chorioidea                     |
| D15.1  | Gutartige Neubildung Herz                                 | D31.4 | Gutartige Neubildung Ziliarkörper                   |
| D15.2  | Gutartige Neubildung Mediastinum                          | D31.5 | Gutartige Neubildung Tränenrüse u Tränenwege        |
| D15.7  | Gutartige Neubildung sonst nbez intrathor Organe          | D31.6 | Gutartige Neubildung Orbita, nnbez                  |
| D15.9  | Gutartige Neubildung Intrathorakales Organ, nnbez         | D31.9 | Gutartige Neubildung Auge, nnbez                    |
| D16.0  | Gutart Neubild Skapula lange Knochen ob Extremität        | D32.0 | Gutartige Neubildung Hirnhäute                      |
| D16.1  | Gutart Neubildung kurze Knochen obere Extremität          | D32.1 | Gutartige Neubildung Rückenmarkhäute                |
| D16.2  | Gutart Neubildung lange Knochen untere Extremität         | D32.9 | Gutartige Neubildung Meninges, nnbez                |
| D16.3  | Gutart Neubildung kurze Knochen untere Extremität         | D33.0 | Gutartige Neubildung Gehirn, supratentoriell        |
| D16.41 | Gutart Neubild Knochen Gelenkknorpel, kraniofazial        | D33.1 | Gutartige Neubildung Gehirn, infratentoriell        |
| D16.42 | Gutart Neubild Knochen/Gelenkknorpel, maxillofazial       | D33.2 | Gutartige Neubildung Gehirn, nnbez                  |
| D16.5  | Gutartige Neubildung Unterkieferknochen                   | D33.3 | Gutartige Neubildung Hirnnerven                     |
| D16.6  | Gutart Neubild Knochen u Gelenkknorpel, WS                | D33.4 | Gutartige Neubildung Rückenmark                     |
| D16.70 | Gutart Neubildung Rippen                                  | D33.7 | Gutartige Neubildung sonst nbez Teile ZNS           |
| D16.71 | Gutart Neubildung Sternum                                 | D33.9 | Gutartige Neubildung ZNS, nnbez                     |
| D16.72 | Gutart Neubildung Klavikula                               | D34   | Gutartige Neubildung Schilddrüse                    |
| D16.8  | Gutartige Neubildung knöchernes Becken                    | D35.0 | Gutartige Neubildung Nebenniere                     |
| D16.9  | Gutart Neubild Knochen/Gelenkknorpel, nnbez               | D35.1 | Gutartige Neubildung Nebenschilddrüse               |
| D18.00 | Hämangiom, nnbez Lokalisation                             | D35.2 | Gutartige Neubildung Hypophyse                      |
| D18.10 | Hygroma colli cysticum                                    | D35.3 | Gutartige Neubildung Ductus craniopharyngealis      |
| D18.11 | Lymphangiom, axillär                                      | D35.4 | Gutart Neubild Epiphyse [Gl pineal] [Zirbeldrüse]   |
| D18.12 | Lymphangiom, inguinal                                     | D35.5 | Gutartige Neubildung Glomus caroticum               |
| D18.13 | Lymphangiom, retroperit                                   | D35.6 | Gutart Neubild Glomus aortic u so Paraganglien      |
| D18.18 | Lymphangiom, sonst Lok                                    | D35.7 | Gutart Neubildung sonst nbez endokrine Drüsen       |
| D18.19 | Lymphangiom, Lok nnbez                                    | D35.8 | Gutart Neubildung Betieilig mehr endokrin Drüsen    |
| D19.0  | Gutart Neubildung mesotheliales Gewebe Pleura             | D35.9 | Gutartige Neubildung endokrine Drüse, nnbez         |
| D19.1  | Gutart Neubild mesotheliales Gewebe Peritoneum            | D36.0 | Gutartige Neubildung Lymphknoten                    |
| D19.7  | Gutart Neubild mesotheliales Gewebe, sonst Lok            | D36.1 | Gutart Neubild periph Nerven u auton Nervensystem   |
| D19.9  | Gutart Neubildung mesotheliales Gewebe, nnbez             | D36.7 | Gutartige Neubildung sonstige nbez Lok              |
| D20.0  | Gutart Neubildung Retroperitoneum                         | D36.9 | Gutartige Neubildung nnbez Lokalisation             |
| D20.1  | Gutart Neubildung Peritoneum                              | D37.0 | NB unsich/unbek Verhalt Lippe Mundhöh Pharynx       |
| D21.0  | So GNB Bgw/and Weichteilgew Kopf Gesicht Hals             | D37.1 | NB unsich/unbek Verhalt Magen                       |
| D21.1  | So GNB Bgw/and Weichteilgew ob Extrem, Schulter           | D37.2 | NB unsich/unbek Verhalt Dünndarm                    |
| D21.2  | So GNB Bgw/and Weichteilgew unt Extrem, Hüfte             | D37.3 | NB unsich/unbek Verhalt Appendix vermiformis        |
| D21.3  | So GNB Bgw/and Weichteilgew Thorax                        | D37.4 | NB unsich/unbek Verhalt Kolon                       |
| D21.4  | So GNB Bgw/and Weichteilgew Abdomen                       | D37.5 | NB unsich/unbek Verhalt Rektum                      |
| D21.5  | So GNB Bgw/and Weichteilgew Becken                        | D37.6 | NB unsich/unbek Verhalt Leber Gallenbl Gallengänge  |
| D21.6  | So GNB Bgw/and Weichteilgew Rumpf, nnbez                  | D37.7 | NB unsich/unbek Verhalt so Verdauungsgorg           |
| D21.9  | So GNB Bgw/and Weichteilgew, nnbez                        | D37.9 | NB unsich/unbek Verhalt Verdauungsgorg, nnbez       |
| D24    | Gutartige Neubildung Brustdrüse [Mamma]                   | D38.0 | NB unsich/unbek Verhalt Larynx                      |
| D25.0  | Submuköses Leiomyom Uterus                                | D38.1 | NB unsich/unbek Veralth Trachea Bronch Lunge        |
| D25.1  | Intramurales Leiomyom Uterus                              | D38.2 | NB unsich/unbek Verhalt Pleura                      |
| D25.2  | Subseröses Leiomyom Uterus                                | D38.3 | NB unsich/unbek Verhalt Mediastinum                 |

|       |  |        |   |
|-------|--|--------|---|
| D38.4 | NB unsich/unbek Verhalt Thymus                       | D61.10 | Aplastische Anämie infolge zytostatischer Therapie            |
| D38.5 | NB unsich/unbek Verhalt Sonst Atmungsorg             | D61.18 | Sonstige arzneimittelinduzierte aplastische Anämie            |
| D38.6 | NB unsich/unbek Verhalt Atmungsorgan, nnbez          | D61.19 | Arzneimittelinduzierte aplastische Anämie, nnbez              |
| D39.0 | NB unsich/unbek Verhalt Uterus                       | D61.2  | Aplastische Anämie infolge sonst auß Ursachen                 |
| D39.1 | NB unsich/unbek Verhalt Ovar                         | D61.3  | Idiopathische aplastische Anämie                              |
| D39.2 | NB unsich/unbek Verhalt Plazenta                     | D61.8  | Sonstige nbez aplastische Anämien                             |
| D39.7 | Neub unsich/unbek Verh sonst weibl Genitalorg        | D61.9  | Aplastische Anämie, nnbez                                     |
| D39.9 | NB unsich/unbek Verhalt weibl Genitalorg, nnbez      | D64.0  | Hereditäre sideroachrest [sideroblast] Anämie                 |
| D40.0 | NB unsich/unbek Verhalt Prostata                     | D64.1  | Sek sideroachrest [sideroblast] Anämie (KH-bed)               |
| D40.1 | NB unsich/unbek Verhalt Hoden                        | D64.2  | Sek sideroachrest [sideroblast] Anämie d AM/Toxin             |
| D40.7 | NB unsich/unbek Verhalt sonst männl Genitalorg       | D64.3  | Sonstige sideroachrest [sideroblast] Anämien                  |
| D40.9 | NB unsich/unbek Verhalt männl Genitalorg, nnbez      | D66    | Hereditärer Faktor-VIII-Mangel                                |
| D41.0 | NB unsich/unbek Verhalt Niere                        | D67    | Hereditärer Faktor-IX-Mangel                                  |
| D41.1 | NB unsich/unbek Verhalt Nierenbecken                 | D68.0  | Willebrand-Jürgens-Syndrom                                    |
| D41.2 | NB unsich/unbek Verhalt Ureter                       | D68.1  | Hereditärer Faktor-XI-Mangel                                  |
| D41.3 | NB unsich/unbek Verhalt Urethra                      | D68.2  | Hereditärer Mangel an sonst Gerinnungsfaktoren                |
| D41.4 | NB unsich/unbek Verhalt Harnblase                    | D68.30 | Hämorrhag Diathese d Antikoagulanzen                          |
| D41.7 | NB unsich/unbek Verhalt sonstige Harnorgane          | D68.31 | Hämorrhag Diathese d Vermehrung Antikörper geg Faktor VIII    |
| D41.9 | NB unsich/unbek Verhalt Harnorgan, nnbez             | D68.32 | Hämorrhag Diathese d Vermehrung Antikörper geg so GerinFakt   |
| D42.0 | NB unsich/unbek Verhalt Hirnhäute                    | D68.38 | Sonstige hämorrhag Diathese d sonst u nnbez Antikörper        |
| D42.1 | NB unsich/unbek Verhalt Rückenmarkhäute              | D69.9  | Hämorrhagische Diathese, nnbez                                |
| D42.9 | NB unsich/unbek Verhalt Meningen, nnbez              | D70.0  | Angeb Agranulozyt u Neutropen                                 |
| D43.0 | NB unsich/unbek Verhalt Gehirn, supratentoriell      | D70.10 | Arzneimittelinduz Agranulozyt/Neutropenie: Krit Ph < 4Tg      |
| D43.1 | NB unsich/unbek Verhalt Gehirn, infratentoriell      | D70.11 | Arzneimittelinduz Agranulozyt/Neutropenie: Krit Ph 10-19Tg    |
| D43.2 | NB unsich/unbek Verhalt Gehirn, nnbez                | D70.12 | Arzneimittelinduz Agranulozyt/Neutropenie: Krit Ph > 19Tg     |
| D43.3 | NB unsich/unbek Verhalt Hirnnerven                   | D70.13 | Arzneimittelinduz Agranulozyt/Neutropenie: Krit Ph 4 - < 7Tg  |
| D43.4 | NB unsich/unbek Verhalt Rückenmark                   | D70.14 | Arzneimittelinduz Agranulozyt/Neutropenie: Krit Ph 7 - < 10Tg |
| D43.7 | NB unsich/unbek Verhalt sonst Teile ZNS              | D70.18 | Sonst VerForm arzneimittelinduz Agranulozyt/Neutropenie       |
| D43.9 | NB unsich/unbek Verhalt ZNS, nnbez                   | D70.19 | Arzneimittelinduz Agranulozyt/Neutropenie, nnbez              |
| D44.0 | NB unsich/unbek Verhalt Schilddrüse                  | D70.3  | Sonstige Agranulozytose                                       |
| D44.1 | NB unsich/unbek Verhalt Nebenniere                   | D70.5  | Zyklische Neutropenie   |
| D44.2 | NB unsich/unbek Verhalt Nebenschilddrüse             | D70.6  | Sonstige Neutropenie  |
| D44.3 | NB unsich/unbek Verhalt Hypophyse                    | D70.7  | Neutropenie, nicht näher bezeichnet                           |
| D44.4 | NB unsich/unbek Verhalt Duct craniopharyngealis      | D80.0  | Hereditäre Hypogammaglobulinämie                              |
| D44.5 | NB unsich/unbek Verhalt Epiphyse [GI pin] [Zirbeld]  | D80.2  | Selektiver Immunglobulin-A-Mangel [IgA-Mangel]                |
| D44.6 | NB unsich/unbek Verhalt Glomus caroticum             | D80.3  | Selekt Mangel Immunglobulin-G-Subkl [IgG-Subkl]               |
| D44.7 | NB unsich/unbek Verhalt Glom aortic so Paragangl     | D80.4  | Selektiver Immunglobulin-M-Mangel [IgM-Mangel]                |
| D44.9 | NB unsich/unbek Verhalt Endokrine Drüs, nnbez        | D80.5  | Immundefekt b erhöhtem Immunglobulin M [IgM]                  |
| D45   | Polycythaemia vera                                   | D81.0  | Schwer komb Immundefekt [SCID] m retikul Dysgenes             |
| D46.0 | Refraktäre Anämie oh Ringsideroblasten, so bez       | D81.1  | Schwer komb Immundef [SCID] m niedr T-/B-Zellen-Z             |
| D46.1 | Refraktäre Anämie m Ringsideroblasten                | D81.2  | Schwer komb Immundef [SCID] m niedr/norm B-Zellen-Z           |
| D46.2 | Refraktäre Anämie m Blastenüberschuß                 | D81.3  | Adenosindesaminase[ADA]-Mangel                                |
| D46.3 | Refraktäre Anämie m Blastenübersch in Transformation | D81.4  | Nezelof-Syndrom   |
| D46.4 | Refraktäre Anämie, nnbez                             | D81.5  | Purinnukleosid-Phosphorylase[PNP]-Mangel                      |
| D46.7 | Sonstige myelodysplastische Syndrome                 | D81.6  | Haupthistokompat-Kompl-KI-I-Defekt [MHC-KI-I-D]               |
| D46.9 | Myelodysplastisches Syndrom, nnbez                   | D81.7  | Haupthistokompat-Kompl-KI-II-Defekt [MHC-KI-II-D]             |
| D47.0 | Histiozyten-/Mastzelltumor unsich/unbek Verhalt      | D81.8  | Sonstige kombinierte Immundefekte                             |
| D47.1 | Chronische myeloproliferative Krankheit              | D81.9  | Kombinierter Immundefekt, nnbez                               |
| D47.2 | Monoklonale Gammopathie                              | D82.0  | Wiskott-Aldrich-Syndrom                                       |
| D47.3 | Essentielle (hämorrhagische) Thrombozythämie         | D82.1  | Di-George-Syndrom   |
| D47.7 | So nbez NB unsich/unbek Verhalt lymph/blutb/verw Gew | D83.0  | Variab Immundef überw Abweich B-Zellen-Zahl/-Funkt            |
| D47.9 | NB unsich/unbek Verhalt lymph/blutb/verw Gew, nnbez  | D83.1  | Variab Immundef m überw immunregulator T-Zell-Stör            |
| D48.0 | NB unsich/unbek Verhalt Knoch u Gelenkknorpel        | D83.2  | Variab Immundef m AutoAK gg B-/T-Zellen                       |
| D48.1 | NB unsich/unbek Verhalt Bgw/and Weichteilgew         | D83.8  | Sonstige variable Immundefekte                                |
| D48.2 | NB unsich/unbek Verhalt periph Nerv aut Nervensys    | D83.9  | Variabler Immundefekt, nnbez                                  |
| D48.3 | NB unsich/unbek Verhalt Retroperitoneum              | D89.0  | Polyklonale Hypergammaglobulinämie                            |
| D48.4 | NB unsich/unbek Verhalt Peritoneum                   | D89.1  | Kryoglobulinämie  |
| D48.5 | NB unsich/unbek Verhalt Haut                         | E00.0  | Angeb Jodmangelsyndrom, neurologischer Typ                    |
| D48.6 | NB unsich/unbek Verhalt Brustdrüse [Mamma]           | E00.1  | Angeb Jodmangelsyndrom, myxödematöser Typ                     |
| D48.7 | NB unsich/unbek Verhalt sonst nbez Lok               | E00.2  | Angeborenes Jodmangelsyndrom, gemischter Typ                  |
| D48.9 | NB unsich/unbek Verhalt, nnbez                       | E00.9  | Angeborenes Jodmangelsyndrom, nnbez                           |
| D55.0 | Anämie d Gluk-6-Phos-Dehydrogen[G6PD]-Mang           | E01.8  | Sonst jodmangelbed SchilddrüsenKH u verwandte Zustände        |
| D55.1 | Anämie d sonst Störungen GlutathionSW                | E02    | Subklinische Jodmangel-Hypothyreose                           |
| D57.0 | Sichelzellenanämie m Krisen                          | E03.0  | Angeborene Hypothyreose m diffuser Struma                     |
| D59.3 | Hämolytisch-urämisches Syndrom                       | E03.1  | Angeborene Hypothyreose oh Struma                             |
| D60.0 | Chron erworbene isolierte aplastische Anämie         | E03.5  | Myxödemkoma   |
| D60.1 | Transitorische erworb isolierte aplastische Anämie   | E06.0  | Akute Thyreoiditis  |
| D60.8 | Sonstige erworb isolierte aplastische Anämien        | E06.4  | Arzneimittelinduzierte Thyreoiditis                           |
| D60.9 | Erworbene isolierte aplastische Anämie, nnbez        | E07.1  | Dyshormogene Struma   |
| D61.0 | Angeborene aplastische Anämie                        | E15    | Hypoglykämisches Koma, nichtdiabetisch                        |

|        |   |        |   |
|--------|---|--------|---|
| E20.0  | Idiopathischer Hypoparathyreoidismus                      | F82.0  | Umschriebene Entwicklungsstörung der Grobmotorik            |
| E20.8  | Sonstiger Hypoparathyreoidismus                           | F82.1  | Umschriebene Entwicklungsstör der Fein- u Graphomotorik     |
| E20.9  | Hypoparathyreoidismus, nnbez                              | F82.2  | Umschriebene Entwicklungsstörung der Mundmotorik            |
| E23.2  | Diabetes insipidus  | F82.9  | Umschriebene Entwicklungsstör motorischer Funkt, nnbez      |
| E25.00 | 21-Hydroxyl-Mang [AGS Typ 3], klassisch Form              | F83    | Kombinierte umschriebene Entwicklungsstörung                |
| E25.01 | 21-Hydroxyl-Mang [AGS Typ 3], Late-onset-Form             | G00.0  | Meningitis durch Haemophilus influenzae                     |
| E25.08 | Sonst angeb adrenogenit Stör iVm Enzymmang                | G00.1  | Pneumokokkenmeningitis                                      |
| E25.09 | Angeb adrenogenit Stör iVm Enzymmang, nnbez               | G00.2  | Streptokokkenmeningitis                                     |
| E25.8  | Sonstige adrenogenitale Störungen                         | G00.3  | Staphylokokkenmeningitis                                    |
| E25.9  | Adrenogenitale Störung, nnbez                             | G00.8  | Sonstige bakterielle Meningitis                             |
| E27.0  | Sonstige Nebennierenrindenüberfunktion                    | G00.9  | Bakterielle Meningitis, nnbez                               |
| E27.1  | Primäre Nebennierenrindeninsuffizienz                     | G01    | Meningitis bei aokl bakteriellen Krankheiten                |
| E27.2  | Addison-Krise   | G02.0  | Meningitis bei aokl Viruskrankheiten                        |
| E27.3  | AM-induzierte Nebennierenrindeninsuffizienz               | G02.1  | Meningitis bei aokl Mykosen                                 |
| E27.4  | So u nnbez Nebennierenrindeninsuffizienz                  | G02.8  | Meningitis bei sonst nbez aokl infektiösen u parasitären KH |
| E27.5  | Nebennierenmarküberfunktion                               | G03.0  | Nichteitrige Meningitis                                     |
| E27.8  | Sonstige nbez KH Nebenniere                               | G03.1  | Chronische Meningitis                                       |
| E29.0  | Testikuläre Überfunktion                                  | G03.2  | Benigne rezidiv Meningitis [Mollaret-Meningitis]            |
| E32.1  | Abszeß Thymus   | G03.8  | Meningitis d sonstige nbez Ursachen                         |
| E34.3  | Kleinwuchs, aonkl   | G03.9  | Meningitis, nnbez   |
| E35.1  | KH Nebennieren b aokl KH                                  | G05.0  | Enzephal Myelitis Enzephalomyelit b aokl bakt KH            |
| E46    | Nnbez Energie- u Eiweißmangelernährung                    | G05.1  | Enzephal Myelitis Enzephalomyelit b aokl Virus-KH           |
| E70.0  | Klassische Phenylketonurie                                | G05.2  | Enzephal Myelitis Enzephalom b so aokl inf/par KH           |
| E70.1  | Sonstige Hyperphenylalaninämien                           | G05.8  | Enzephal Myelitis Enzephalomyelit b so aokl KH              |
| E70.2  | Störungen TyrosinSW                                       | G06.0  | Intrakran Abszeß u intrakranielles Granulom                 |
| E70.3  | Albinismus  | G06.1  | Intraspinaler Abszeß u intraspinales Granulom               |
| E70.8  | Sonstige Störungen SW aromatischer Aminosäuren            | G06.2  | Extraduraler u subduraler Abszeß, nnbez                     |
| E70.9  | Störung SW aromatischer Aminosäuren, nnbez                | G07    | Intrakran u intraspinal Absz u Granulom b aokl KH           |
| E71.0  | Ahornsirup- (Ham-) KH                                     | G08    | Intrakran u intraspinal Phlebitis u Thrombophlebitis        |
| E71.1  | Sonstige Störungen SW verzweigter Aminosäuren             | G12.0  | Infant spin Muskelatrophie, Typ I [Werdnig-Hoffm]           |
| E71.2  | Störung SW verzweigter Aminosäuren, nnbez                 | G12.1  | Sonstige vererbte spinale Muskelatrophie                    |
| E72.0  | Störungen Aminosäuretransport                             | G12.8  | Sonst spinale Muskelatrophien u verwandt Syndrome           |
| E72.1  | Störungen SW schwefelhaltiger Aminosäuren                 | G12.9  | Spinale Muskelatrophie, nnbez                               |
| E72.2  | Störungen Harnstoffzyklus                                 | G40.1  | Lokbez (fok) (part) idiop Epilep/epil Synd m einf fok Anf   |
| E72.3  | Störungen Lysin- u HydroxylysinSW                         | G40.3  | Generalisierte idiopath Epilepsie u epilept Synd            |
| E72.4  | Störungen OrnithinSW                                      | G51.0  | Fazialisparese  |
| E72.5  | Störungen GlyzinSW  | G52.7  | KH mehrerer Hirnnerven                                      |
| E72.8  | Sonstige nbez Störungen AminosäureSW                      | G53.1  | Mult Hirnnervenlähmung b aokl inf u parasit KH              |
| E72.9  | Störung Aminosäurestoffwechsels, nnbez                    | G53.2  | Multiple Hirnnervenlähmungen b Sarkoidose                   |
| E74.0  | Glykogenspeicherkrankheit [Glykogenose]                   | G53.3  | Multiple Hirnnervenlähmungen b Neubildungen                 |
| E74.1  | Störungen Fruktosestoffwechsel                            | G54.1  | Läsionen Plexus lumbosacralis                               |
| E74.2  | Störungen Galaktosestoffwechsel                           | G55.1  | Kompr Nervenwurzeln/-plexus b Bandscheibenschäden           |
| E76.0  | Mukopolysaccharidose, Typ I                               | G55.2  | Kompr Nervenwurzeln/-plexus b Spondylose                    |
| E76.1  | Mukopolysaccharidose, Typ II                              | G70.0  | Myasthenia gravis   |
| E76.2  | Sonstige Mukopolysaccharidosen                            | G70.2  | Angeb od entwicklungsbedingte Myasthenie                    |
| E76.3  | Mukopolysaccharidose, nnbez                               | G70.8  | Sonstige nbez neuromuskuläre KH                             |
| E76.8  | Sonstige Störungen Glykosaminoglykan-SW                   | G71.0  | Muskeldystrophie  |
| E76.9  | Störung Glykosaminoglykan-SW, nnbez                       | G71.1  | Myotone Syndrome  |
| E78.6  | Lipoproteinmangel   | G71.2  | Angeborene Myopathien                                       |
| E78.9  | Störung Lipoproteinstoffwechsel, nnbez                    | G71.9  | Primäre Myopathie, nnbez                                    |
| E79.0  | Hyperurikämie oh Zeichen entzündl Arthritis/toph Gicht    | G82.30 | Schlaff Tetrapares u Tetrapleg, akut kompl QSL ntraum       |
| E79.1  | Lesch-Nyhan-Syndrom                                       | G82.32 | Schlaff Tetrapares u Tetrapleg, chron kompl QSL             |
| E79.8  | Sonstige Störungen Purin- und PyrimidinSW                 | G82.39 | Schlaff Tetrapares u Tetrapleg, nnbez                       |
| E79.9  | Störung Purin- u PyrimidinSW, nnbez                       | G82.40 | Spast Tetrapares u Tetrapleg, akut kompl QSL ntraum         |
| E80.0  | Hereditäre erythroetische Porphyrie                       | G82.42 | Spast Tetrapares u Tetrapleg, chron kompl QSL               |
| E80.1  | Porphyria cutanea tarda                                   | G82.49 | Spast Tetrapares u Tetrapleg, nnbez                         |
| E80.2  | Sonstige Porphyrie  | G82.50 | Tetrapares u Tetrapleg, nnbez, akut kompl QSL ntraum Genese |
| E80.6  | Sonstige Störungen Bilirubinstoffwechsel                  | G82.52 | Tetrapares u Tetrapleg, nnbez, chron kompl QSL              |
| E83.0  | Störungen des Kupferstoffwechsels                         | G82.59 | Tetrapares u Tetrapleg, nnbez                               |
| E84.0  | Zystische Fibrose mit Lungenmanifestationen               | G83.0  | Dipares u Dipleg ob Extrem                                  |
| E84.1  | Zystische Fibrose mit Darmmanifestationen                 | G83.1  | Monopares u Monopleg unt Extrem                             |
| E84.80 | Zystische Fibrose mit Lungen- und Darm-Manifestation      | G83.2  | Monopares u Monopleg ob Extrem                              |
| E84.87 | Zystische Fibrose mit sonstigen multiplen Manifestationen | G83.3  | Monopares u Monopleg, nnbez                                 |
| E84.88 | Zystische Fibrose mit sonstigen Manifestationen           | G83.40 | Kompl Cauda- (equina-) Synd                                 |
| E84.9  | Zystische Fibrose, nicht näher bezeichnet                 | G83.41 | Inkompl Cauda- (equina-) Synd                               |
| E88.1  | Lipodystrophie, aonkl                                     | G83.49 | Cauda- (equina-) Synd, nnbez                                |
| E89.2  | Hypoparathyreoidismus nach med Maßnahmen                  | G91.1  | Hydrocephalus occlusus                                      |
| E89.6  | NNR- (NNM-) Unterfunkt nach med Maßnahmen                 | G91.20 | Idiop Normaldruckhydroz                                     |
| F02.4  | Demenz b HIV-KH [Hum lndef-VirusKH]                       | G91.21 | Sek Normaldruckhydroz                                       |
| F19.3  | Psych/VerhaltStör mult/and psychotr Sub, Entzugssynd      | G91.29 | Normaldruckhydrozeph, nnbez                                 |

|        |  |        |  |
|--------|--|--------|--|
| G91.3  | Posttraumatischer Hydrozephalus, nnbez                       | I44.7  | Linksschenkelblock, nnbez                                    |
| G91.8  | Sonstiger Hydrozephalus                                      | I45.0  | Rechtsfaszikulärer Block                                     |
| G91.9  | Hydrozephalus, nnbez   | I45.1  | So u nnbez Rechtsschenkelblock                               |
| G94.0  | Hydrozephalus b aokl inf u parasitären KH                    | I45.2  | Bifaszikulärer Block   |
| G94.1  | Hydrozephalus b Neubildungen                                 | I45.3  | Trifaszikulärer Block  |
| G94.2  | Hydrozephalus b sonst aokl KH                                | I45.4  | Unspezifischer intraventrikulärer Block                      |
| G95.1  | Vaskuläre Myelopathien                                       | I45.5  | Sonstiger nbez Herzblock                                     |
| G95.2  | Rückenmarkskompression, nnbez                                | I45.6  | Präexzitations-Syndrom                                       |
| G95.9  | KH Rückenmark, nnbez   | I45.8  | Sonstige nbez kardiale Erregungsleitungsstörungen            |
| G96.0  | Austritt von Liquor cerebrospinalis                          | I45.9  | Kardiale Erregungsleitungsstörung, nnbez                     |
| G97.0  | Austritt von Liquor cerebrospinalis nach LP                  | I46.0  | Herzstillstand m erfolgreicher Wiederbelebung                |
| H13.3  | Okuläres Pemphigoid  | I46.1  | Plötzlicher Herztod, so beschrieben                          |
| H16.8  | Sonstige Formen Keratitis                                    | I46.9  | Herzstillstand, nnbez  |
| H19.1  | Keratitis u Keratokonjunkt d Herpesviren                     | I47.1  | Supraventrikuläre Tachykardie                                |
| H19.2  | Keratitis/Keratokonjun b so aokl infek/paras KH              | I47.2  | Ventrikuläre Tachykardie                                     |
| H32.0  | Chorioretinitis b aokl infek u parasitären KH                | I47.9  | Paroxysmale Tachykardie, nnbez                               |
| H58.0  | Anomalien Pupillenreaktion b aokl KH                         | I48.00 | VH-Flattern, paroxys   |
| H62.1  | Otitis externa b aokl VirusKH                                | I48.01 | VH-Flattern, chron   |
| H66.0  | Akute eitrige Otitis media                                   | I48.09 | VH-Flattern, nnbez   |
| I12.00 | Hypertens NierenKH m Niereninsuff, oA hypert Kris            | I48.10 | VH-Flimmern, paroxys   |
| I12.01 | Hypertens NierenKH m Niereninsuff, mA hypert Kris            | I48.11 | VH-Flimmern, chron   |
| I12.90 | Hypertens NierenKH oh Niereninsuff, oA hypert Kris           | I48.19 | VH-Flimmern  |
| I12.91 | Hypertens NierenKH oh Niereninsuff, mA hypert Kris           | I49.0  | Kammerflattern u Kammerflimmern                              |
| I15.00 | Renovask Hypert, oA hypertens Kris                           | I50.00 | Prim Rechtsherzinsuff  |
| I15.01 | Renovask Hypert, m Ang hypert Kris                           | I50.01 | Sek Rechtsherzinsuff   |
| I15.10 | Hypert aFv sonst NierenKH, oA hypertens Kris                 | I50.11 | Linksherzinsuff, oh Beschw                                   |
| I15.11 | Hypert Folge v sonst NierenKH, m Ang hypert Kris             | I50.12 | Linksherzinsuff, m Beschw b stark Belast                     |
| I26.0  | Lungenembolie mit Angabe eines akuten Cor pulmonale          | I50.13 | Linksherzinsuff, m Beschw b leichter Belast                  |
| I26.9  | Lungenembolie ohne Angabe eines akuten Cor pulmonale         | I50.14 | Linksherzinsuff, m Beschw i Ruhe                             |
| I27.0  | Primäre pulmonale Hypertonie                                 | I50.19 | Linksherzinsuffiz, nnbez                                     |
| I27.1  | Kyphoskotiische Herzkrankheit                                | I50.9  | Herzinsuffizienz, nnbez                                      |
| I27.20 | Pulmonale Hypertonie bei chronischer Thromboembolie          | I51.1  | Ruptur Chordae tendineae, aonkl                              |
| I27.28 | Sonstige nbez sekundäre pulmonale Hypertonie                 | I51.2  | Papillarmuskeleruptur, aonkl                                 |
| I27.8  | Sonstige näher bezeichnete pulmonale Herzkrankheiten         | I51.4  | Myokarditis, nnbez   |
| I27.9  | Pulmonale Herzkrankheit, nicht näher bezeichnet              | I51.5  | Myokarddegeneration  |
| I30.0  | Akute unspezifische idiopathische Perikarditis               | I51.6  | Herz-Kreislauf-KH, nnbez                                     |
| I30.1  | Infektiöse Perikarditis                                      | I60.0  | SubarachBlutung, von Karotissiphon-/bifurkation ausgeh       |
| I30.8  | Sonstige Formen der akuten Perikarditis                      | I60.1  | SubarachBlutung, von A cerebri media ausgehend               |
| I30.9  | Akute Perikarditis, nicht näher bezeichnet                   | I60.2  | SubarachBlutung, von A communicans ant ausgehend             |
| I31.2  | Hämoperikard, anderenorts nicht klassifiziert                | I60.3  | SubarachBlutung, von A communicans post ausgehend            |
| I31.3  | Perikarderguß (nichtentzündlich)                             | I60.4  | SubarachBlutung, von A basilaris ausgehend                   |
| I31.8  | Sonstige näher bezeichnete Krankheiten des Perikards         | I60.5  | SubarachBlutung, von A vertebralis ausgehend                 |
| I31.9  | Krankheit des Perikards, nicht näher bezeichnet              | I60.6  | SubarachBlutung, von sonst intrakran Aa ausgehend            |
| I32.0  | Perikarditis bei aokl bakteriellen Krankheiten               | I60.7  | SubarachBlutung, von nnbez intrakran A ausgehend             |
| I32.1  | Perikarditis bei sonstigen aokl infektiösen u parasitären KH | I60.8  | Sonstige Subarachnoidalblutung                               |
| I32.8  | Perikarditis bei sonstigen aokl Krankheiten                  | I60.9  | Subarachnoidalblutung, nnbez                                 |
| I33.0  | Akute und subakute infektiöse Endokarditis                   | I61.0  | Intrazereb Blutung Großhirnhemisphäre, subkortikal           |
| I33.9  | Akute Endokarditis, nicht näher bezeichnet                   | I61.1  | Intrazereb Blutung Großhirnhemisphäre, kortikal              |
| I37.0  | Pulmonalklappenstenose                                       | I61.2  | Intrazereb Blutung Großhirnhemisphäre, nnbez                 |
| I39.0  | MitralklappenKH b aokl KH                                    | I61.3  | Intrazerebrale Blutung Hirnstamm                             |
| I39.1  | AortenklappenKH b aokl KH                                    | I61.4  | Intrazerebrale Blutung Kleinhirn                             |
| I39.2  | TrikuspidalklappenKH b aokl KH                               | I61.5  | Intrazerebrale intraventrikuläre Blutung                     |
| I39.3  | PulmonalklappenKH b aokl KH                                  | I61.6  | Intrazerebrale Blutung an mehreren Lok                       |
| I39.4  | KH mehr Herzklappen b aokl KH                                | I61.8  | Sonstige intrazerebrale Blutung                              |
| I39.8  | Endokarditis b aokl KH, Herzklappe nnbez                     | I61.9  | Intrazerebrale Blutung, nnbez                                |
| I40.0  | Infektiöse Myokarditis                                       | I62.00 | Subdurale Blutung (nichttraumatisch): Akut                   |
| I40.9  | Akute Myokarditis, nnbez                                     | I62.01 | Subdurale Blutung (nichttraumatisch): Subakut                |
| I41.0  | Myokarditis b aokl bakteriellen KH                           | I62.02 | Subdurale Blutung (nichttraumatisch): Chronisch              |
| I41.1  | Myokarditis b aokl VirusKH                                   | I62.09 | Subdurale Blutung (nichttraumatisch): Nicht näher bezeichnet |
| I41.2  | Myokarditis b sonst aokl inf u parasitären KH                | I62.1  | Nichttraumatische extradurale Blutung                        |
| I41.8  | Myokarditis b sonst aokl KH                                  | I62.9  | Intrakranielle Blutung (nichttraumatisch), nnbez             |
| I43.1  | Kardiomyopathie b StoffwechselKH                             | I63.0  | Hirnin f d Thromb präzereb Aa                                |
| I43.2  | Kardiomyopathie b alimentären KH                             | I63.1  | Hirnin f d Embol präzereb Aa                                 |
| I44.0  | Atrioventrikulärer Block 1. Grades                           | I63.2  | Hirnin f d nnbez Versch/Sten präzereb Aa                     |
| I44.1  | Atrioventrikulärer Block 2. Grades                           | I63.3  | Hirnin f d Thromb zereb Aa                                   |
| I44.2  | Atrioventrikulärer Block 3. Grades                           | I63.4  | Hirnin f d Embol zereb Aa                                    |
| I44.3  | So u nnbez atrioventrikulärer Block                          | I63.5  | Hirnin f d nnbez Versch/Sten zereb Aa                        |
| I44.4  | Linksanteriorer Faszikelblock                                | I63.6  | Hirnin f d Thrombose Hirnvenen, nichteitrig                  |
| I44.5  | Linksposteriorer Faszikelblock                               | I63.8  | Sonstiger Hirninfarkt  |
| I44.6  | So u nnbez Faszikelblock                                     | I63.9  | Hirnin farkt, nnbez  |



|        |  |        |   |
|--------|--|--------|---|
| I65.0  | Verschluss u Stenose A vertebralis                         | J12.8  | Pneumonie d sonstige Viren                                    |
| I65.1  | Verschluss u Stenose A basilaris                           | J12.9  | Viruspneumonie, nnbez   |
| I65.2  | Verschluss u Stenose A carotis                             | J13    | Pneumonie d Streptococcus pneumoniae                          |
| I65.3  | Verschl u Sten mehr/bds präzereb Aa                        | J14    | Pneumonie d Haemophilus influenzae                            |
| I65.8  | Verschl u Sten sonst präzereb Aa                           | J15.0  | Pneumonie d Klebsiella pneumoniae                             |
| I65.9  | Verschl u Sten nnbez präzereb Aa                           | J15.1  | Pneumonie d Pseudomonas                                       |
| I66.0  | Verschluss u Stenose A cerebri media                       | J15.2  | Pneumonie d Staphylokokken                                    |
| I66.1  | Verschluss u Stenose A cerebri anterior                    | J15.3  | Pneumonie d Streptokokken Gruppe B                            |
| I66.2  | Verschluss u Stenose A cerebri posterior                   | J15.4  | Pneumonie d sonstige Streptokokken                            |
| I66.3  | Verschluss u Stenose Aa Cerebelli                          | J15.5  | Pneumonie d Escherichia coli                                  |
| I66.4  | Verschl u Sten mehr u bds zereb Aa                         | J15.6  | Pneumonie d and aerobe gramnegative Bakterien                 |
| I66.8  | Verschl u Sten sonst zereb A                               | J15.7  | Pneumonie d Mycoplasma pneumoniae                             |
| I66.9  | Verschl u Sten nnbez zereb A                               | J15.8  | Sonstige bakterielle Pneumonie                                |
| I67.10 | Zerebrales Aneurysma (erworben)                            | J15.9  | Bakterielle Pneumonie, nnbez                                  |
| I67.11 | Zerebrale arteriovenöse Fistel (erworben)                  | J16.0  | Pneumonie d Chlamydien  |
| I67.6  | Nichteitrige Thrombose intrakranielles Venensyst           | J16.8  | Pneumonie d sonstige nbez Infektionserreger                   |
| I71.00 | Dissektion Aorta nnbez Lok, oh Angabe einer Ruptur         | J17.0  | Pneumonie b aokl bakteriellen KH                              |
| I71.01 | Dissektion Aorta thoracica, ohne Angabe einer Ruptur       | J17.1  | Pneumonie b aokl VirusKH                                      |
| I71.02 | Dissektion Aorta abdominalis, ohne Angabe einer Ruptur     | J17.2  | Pneumonie b Mykosen   |
| I71.03 | Dissektion Aorta, thorakoabdominal, oh Angabe einer Ruptur | J17.3  | Pneumonie b parasitären KH                                    |
| I71.04 | Dissektion Aorta nnbez Lokalisation, rupturiert            | J17.8  | Pneumonie b sonst aokl KH                                     |
| I71.05 | Dissektion Aorta thoracica, rupturiert                     | J18.0  | Bronchopneumonie, nnbez                                       |
| I71.06 | Dissektion Aorta abdominalis, rupturiert                   | J18.1  | Lobärpneumonie, nnbez   |
| I71.07 | Dissektion Aorta, thorakoabdominal, rupturiert             | J18.8  | Sonstige Pneumonie, Erreger nnbez                             |
| I71.1  | Aneurysma Aorta thoracica, rupturiert                      | J18.9  | Pneumonie, nnbez  |
| I71.2  | Aneurysma Aorta thoracica, oh Angabe einer Ruptur          | J21.0  | Akute Bronchiolitis d Resp-Sync-Vir [RS-V]                    |
| I71.3  | Aneurysma Aorta abdominalis, rupturiert                    | J21.1  | Akute Bronchiolitis durch humanes Metapneumovirus             |
| I71.4  | Aneurysma Aorta abdominalis, oh Angabe einer Ruptur        | J21.8  | Akute Bronchiolitis d sonstige nbez Erreger                   |
| I71.5  | Aortenaneurysma, thorakoabdominal, rupturiert              | J21.9  | Akute Bronchiolitis, nnbez                                    |
| I71.6  | Aortenaneurysma, thorakoabdominal, oh Ang einer Ruptur     | J34.3  | Hypertrophie Nasenmuscheln                                    |
| I71.8  | Aortenaneurysma nnbez Lokalisation, rupturiert             | J38.00 | Lähmung der Stimmlippen u des Kehlkopfes: Nnbez               |
| I71.9  | Aortenaneurysma nnbez Lok, oh Angabe einer Ruptur          | J38.02 | Lähm der Stimmlipp u des Kehlkopfes: Einseitig, komplett      |
| I73.8  | Sonstige nbez periphere GefäßKH                            | J38.03 | Lähm der Stimmlipp u des Kehlkopfes: Beidseitig, partiell     |
| I73.9  | Periphere GefäßKH, nnbez                                   | J38.6  | Kehlkopfstenose   |
| I74.0  | Embolie u Thrombose Aorta abdominalis                      | J38.7  | Sonstige Krankheiten des Kehlkopfes                           |
| I74.1  | Embolie u Thrombose so u nnbez Abschnitte Aorta            | J39.0  | Retropharyngealabszess und Parapharyngealabszess              |
| I74.2  | Embolie u Thrombose Arterien ob Extremitäten               | J69.0  | Pneumonie d Nahrung od Erbrochenes                            |
| I74.3  | Embolie u Thrombose Arterien unt Extremitäten              | J69.1  | Pneumonie d Öle u Extrakte                                    |
| I74.4  | Embolie u Thrombose Extremitätenarterien, nnbez            | J69.8  | Pneumonie d sonst feste u flüssige Substanzen                 |
| I74.5  | Embolie u Thrombose A iliaca                               | J85.0  | Gangrän u Nekrose Lunge                                       |
| I74.8  | Embolie u Thrombose sonstiger Arterien                     | J85.1  | Abszeß d Lunge m Pneumonie                                    |
| I74.9  | Embolie u Thrombose nnbez Arterie                          | J85.2  | Abszeß d Lunge oh Pneumonie                                   |
| I77.2  | Arterienruptur   | J85.3  | Abszeß d Mediastinum  |
| I77.5  | Arteriennekrose  | J86.0  | Pyothorax m Fistel  |
| I79.0  | Aortenaneurysma b aokl KH                                  | J86.9  | Pyothorax oh Fistel   |
| I79.2  | Periphere Angiopathie b aokl KH                            | J90    | Pleuraerguß, aonkl  |
| I80.1  | Thrombose Phlebitis Thrombophleb V femoralis               | J91    | Pleuraerguß b aokl KH   |
| I80.2  | Thrombose Phlebitis Thrombophleb so tiefer Gef unt Extr    | J94.0  | Chylöser (Pleura-) Erguß                                      |
| I81    | Pfortaderthrombose   | J94.2  | Hämatothorax  |
| I82.0  | Budd-Chiari-Syndrom  | J94.8  | Sonstige nbez Krankheitszustände Pleura                       |
| I82.2  | Embolie u Thrombose V cava                                 | J94.9  | Pleurakrankheit, nnbez  |
| I82.3  | Embolie u Thrombose Nierenvene                             | J95.0  | Funktionsstörung eines Tracheostomas                          |
| I85.0  | Ösophagusvarizen m Blutung                                 | J95.80 | latrog Pneumothor   |
| I89.1  | Lymphangitis   | K07.1  | Anomalien Kiefer-Schädelbasis-Verhältnis                      |
| I89.8  | Sonst nbez nichtinf KH Lymphgefäße u LK                    | K07.8  | Sonstige dentofaziale Anomalien                               |
| I97.0  | Postkardiotomie-Syndrom                                    | K22.2  | Ösophagusverschluss   |
| I97.1  | Sonst FktStör nach kardiochirurgischem Eingriff            | K22.3  | Perforation Ösophagus   |
| I98.0  | Kardiovaskuläre Syphilis                                   | K22.4  | Dyskinesie Ösophagus  |
| I98.1  | Stör Herz-Kreislaufsys b sonst aokl infek/paras KH         | K31.6  | Fistel Magen u Duodenum                                       |
| J09    | Grippe durch bestimmte nachgewiesene Influenzaviren        | K35.2  | Akute Appendizitis m generalisierter Peritonitis              |
| J10.0  | Grippe m Pneumonie, Influenzaviren nachg                   | K35.30 | Akute Appendizitis m lok Peritonitis oh Perforation od Ruptur |
| J10.1  | Grippe m so Manifestat an Atemw, Influenzavir nachg        | K35.31 | Akute Appendizitis m lok Peritonitis m Perforation od Ruptur  |
| J10.8  | Grippe m sonst Manifestat, Influenzaviren nachg            | K35.32 | Akute Appendizitis m Peritonealabszeß                         |
| J11.0  | Grippe m Pneumonie, Viren nicht nachgewiesen               | K35.8  | Akute Appendizitis, nnbez                                     |
| J11.1  | Grippe m so Manifestat an Atemw, Viren nicht nachg         | K37    | Nnbez Appendizitis  |
| J11.8  | Grippe m sonst Manifestat, Viren nicht nachg               | K40.00 | Doppelseitige Hern ing m Einkl oh Gangr, n Rezidivhern bez    |
| J12.0  | Pneumonie d Adenoviren                                     | K40.01 | Doppelseitige Hern ing m Einkl oh Gangr, Rezidivhernie        |
| J12.1  | Pneumonie d Resp-Sync-Vir [RS-V]                           | K40.10 | Doppelseitige Hern ing m Gangr, n Rezidivhern bez             |
| J12.2  | Pneumonie d Parainfluenzaviren                             | K40.11 | Doppelseitige Hern ing m Gangr, Rezidivhernie                 |
| J12.3  | Pneumonie durch humanes Metapneumovirus                    | K40.30 | Hern ing, eins/oh SeitAng, m Einkl oh Gangr, n RezHern bez    |

|        |  |        |  |
|--------|--|--------|--|
| K40.31 | Hern ing, eins/oh SeitAng, m Einkl oh Gangr, Rezidivhernie | K75.9  | Entzündliche Leber-KH, nnbez                               |
| K40.40 | Hern ing, eins/oh SeitAng, m Gangr, n Rezidivhern bez      | K76.0  | Fettleber [fettige Degeneration], aonkl                    |
| K40.41 | Hern ing, eins/oh SeitAng, m Gangr, Rezidivhernie          | K76.2  | Zentrale hämorrhagische Lebernekrose                       |
| K41.0  | Doppelseitige Hernia femoralis m Einkl oh Gangrän          | K76.3  | Leberinfarkt   |
| K41.1  | Doppelseitige Hernia femoralis m Gangrän                   | K76.4  | Peliosis hepatis   |
| K41.3  | Hern fem, eins/oh SeitAng, m Einkl oh Gangrän              | K76.6  | Portale Hypertonie   |
| K41.4  | Hern fem, eins/oh SeitAng, m Gangrän                       | K76.7  | Hepatorenales Syndrom                                      |
| K42.0  | Hernia umbilicalis m Einklemmung oh Gangrän                | K77.0  | LeberKH b aokl infek/parasit KH                            |
| K42.1  | Hernia umbilicalis m Gangrän                               | K77.11 | Stadium 1 der akuten Leber-Graft-versus-host-KH            |
| K43.0  | Hernia ventralis m Einklemmung oh Gangrän                  | K77.12 | Stadium 2 der akuten Leber-Graft-versus-host-KH            |
| K43.1  | Hernia ventralis m Gangrän                                 | K77.13 | Stadium 3 der akuten Leber-Graft-versus-host-KH            |
| K44.0  | Hernia diaphragmatica m Einkl oh Gangrän                   | K77.14 | Stadium 4 der akuten Leber-Graft-versus-host-KH            |
| K44.1  | Hernia diaphragmatica m Gangrän                            | K77.8  | LeberKH b sonst aokl KH                                    |
| K45.1  | Sonstige nbez abdominale Hernien m Gangrän                 | K83.1  | Verschluß Gallengang                                       |
| K46.1  | Nnbez abdominale Hernie m Gangrän                          | K90.2  | Syndrom blinden Schlinge, aonkl                            |
| K52.1  | Toxische Gastroenteritis u Kolitis                         | K90.3  | Pankreatogene Steatorrhoe                                  |
| K55.0  | Akute GefäßKH Darm   | K91.1  | Syndrome operierter Magen                                  |
| K55.21 | Angiodysplasie Kolon: Ohne Angabe Blutung                  | K93.1  | Megakolon b Chagas-KH                                      |
| K56.0  | Paralytischer Ileus  | L00.0  | SSS-Syndrom, Befall < 30% KöOF                             |
| K56.1  | Invagination   | L00.1  | SSS-Syndrom, Befall >= 30% KöOF                            |
| K56.2  | Volvulus   | L10.2  | Pemphigus foliaceus  |
| K56.4  | Sonstige Obturation Darm                                   | L11.8  | Sonstige nbez akantholytische Dermatosen                   |
| K56.6  | Sonstiger und nicht näher bezeichneter mechanischer Ileus  | L11.9  | Akantholytische Dermatoze, nnbez                           |
| K56.7  | Ileus, nnbez   | L12.0  | Bullöses Pemphigoid  |
| K59.3  | Megakolon, aonkl   | L12.3  | Erworbene Epidermolysis bullosa                            |
| K61.0  | Analabszeß   | L12.8  | Sonstige Pemphigoid-KH                                     |
| K61.1  | Rektalabszeß   | L12.9  | Pemphigoid-KH, nnbez                                       |
| K61.2  | Anorektalabszeß  | L13.0  | Dermatitis herpetiformis [Duhring]                         |
| K61.3  | Ischiorektalabszeß   | L13.1  | Pustulosis subcomealis [Sneddon-Wilkinson]                 |
| K61.4  | Intrasphinkärer Abszeß                                     | L13.8  | Sonstige nbez bullöse Dermatosen                           |
| K62.2  | Analprolaps  | L14    | Bullöse Dermatosen b aokl KH                               |
| K62.3  | Rektumprolaps  | L40.1  | Generalisierte Psoriasis pustulosa                         |
| K62.4  | Stenose Anus u Rektum                                      | L51.0  | Nichtbullöses Erythema exsudativum multiforme              |
| K63.0  | Darmabszeß   | L51.1  | Bullöses Erythema exsudativum multiforme                   |
| K63.1  | Perforation Darm (nichttraumatisch)                        | L51.20 | Tox epiderm Nekrolysis [Lyell-Syndrom], Befall < 30% KöOF  |
| K63.2  | Darmfistel   | L51.21 | Tox epiderm Nekrolysis [Lyell-Syndrom], Befall >= 30% KöOF |
| K63.3  | Darmulkus  | L51.8  | Sonstiges Erythema exsudativum multiforme                  |
| K65.0  | Akute Peritonitis  | L51.9  | Erythema exsudativum multiforme, nnbez                     |
| K65.8  | Sonstige Peritonitis                                       | L74.4  | Anhidrosis   |
| K65.9  | Peritonitis, nnbez   | M00.00 | Arthrit/Polyarth d Staphylokokken, mehrere Lok             |
| K66.0  | Peritoneale Adhäsionen                                     | M00.01 | Arthrit/Polyarth d Staphylokokken Schulterreg              |
| K66.1  | Hämoperitoneum   | M00.02 | Arthrit/Polyarth d Staphylokokken Oberarm                  |
| K66.8  | Sonstige nbez KH Peritoneum                                | M00.03 | Arthrit/Polyarth d Staphylokokken Unterarm                 |
| K67.0  | Chlamydienperitonitis                                      | M00.04 | Arthrit/Polyarth d Staphylokokken Hand                     |
| K67.1  | Gonokokkenperitonitis                                      | M00.05 | Arthrit/Polyarth d Staphylokokken Becken/Oberschenkel      |
| K67.3  | Tuberkulöse Peritonitis                                    | M00.06 | Arthrit/Polyarth d Staphylokokken Unterschenkel            |
| K67.8  | Sonst KH Peritoneum b aokl InfektionsKH                    | M00.07 | Arthrit/Polyarth d Staphylokokken Knöchel/Fuß              |
| K71.0  | Toxische LeberKH m Cholestase                              | M00.08 | Arthrit/Polyarth d Staphylokokken, sonst Lok               |
| K71.1  | Toxische LeberKH m Lebernekrose                            | M00.09 | Arthrit/Polyarth d Staphylokokken, nnbez Lok               |
| K71.2  | Toxische LeberKH m akuter Hepatitis                        | M00.10 | Arthrit/Polyarth d Pneumokokken, mehrere Lok               |
| K71.3  | Tox LeberKH m chron-persistierender Hepatitis              | M00.11 | Arthrit/Polyarth d Pneumokokken Schulterregion             |
| K71.4  | Toxische LeberKH m chron lobulärer Hepatitis               | M00.12 | Arthrit/Polyarth d Pneumokokken Oberarm                    |
| K71.5  | Toxische LeberKH m chron-aktiver Hepatitis                 | M00.13 | Arthrit/Polyarth d Pneumokokken Unterarm                   |
| K71.6  | Toxische LeberKH m Hepatitis, aonkl                        | M00.14 | Arthrit/Polyarth d Pneumokokken Hand                       |
| K71.7  | Toxische LeberKH m Fibrose u Zirrhose Leber                | M00.15 | Arthrit/Polyarth d Pneumokokken Becken/Oberschenkel        |
| K71.8  | Toxische LeberKH m sonst Affektionen Leber                 | M00.16 | Arthrit/Polyarth d Pneumokokken Unterschenkel              |
| K71.9  | Toxische LeberKH, nnbez                                    | M00.17 | Arthrit/Polyarth d Pneumokokken Knöchel/Fuß                |
| K72.0  | Akutes u subakutes Leberversagen                           | M00.18 | Arthrit/Polyarth d Pneumokokken, sonst Lok                 |
| K74.0  | Leberfibrose   | M00.19 | Arthrit/Polyarth d Pneumokokken, nnbez Lok                 |
| K74.2  | Leberfibrose m Lebersklerose                               | M00.20 | Arthrit/Polyarth d sonst Streptokokken, mehrere Lok        |
| K74.3  | Primäre biliäre Zirrhose                                   | M00.21 | Arthrit/Polyarth d sonst Streptokokken Schulterreg         |
| K74.4  | Sekundäre biliäre Zirrhose                                 | M00.22 | Arthrit/Polyarth d sonst Streptokokken Oberarm             |
| K74.5  | Biliäre Zirrhose, nnbez                                    | M00.23 | Arthrit/Polyarth d sonst Streptokokken Unterarm            |
| K74.6  | Sonst u nnbez Zirrhose Leber                               | M00.24 | Arthrit/Polyarth d sonst Streptokokken Hand                |
| K75.0  | Leberabszeß  | M00.25 | Arthrit/Polyarth d sonst Streptok Becken/Oberschenkel      |
| K75.1  | Phlebitis Pfortader  | M00.26 | Arthrit/Polyarth d sonst Streptokokken Unterschenkel       |
| K75.2  | Unspezifische reaktive Hepatitis                           | M00.27 | Arthrit/Polyarth d sonst Streptokokken Knöchel/Fuß         |
| K75.3  | Granulomatöse Hepatitis, aonkl                             | M00.28 | Arthrit/Polyarth d sonst Streptokokken, sonst Lok          |
| K75.4  | Autoimmune Hepatitis                                       | M00.29 | Arthrit/Polyarth d sonst Streptokokken, nnbez Lok          |
| K75.8  | Sonstige nbez entzündliche Leber-KH                        | M00.80 | Arthrit/Polyarth d sonst nbez bakt Erreg, mehrere Lok      |

|        |  |        |  |
|--------|--|--------|--|
| M00.81 | Arthrit/Polyarth d sonst nbez bakt Erreg Schulterregion      | M10.21 | Arzneimittelinduzierte Gicht Schulterregion          |
| M00.82 | Arthrit/Polyarth d sonst nbez bakt Erreg Oberarm             | M10.22 | Arzneimittelinduzierte Gicht Oberarm                 |
| M00.83 | Arthrit/Polyarth d sonst nbez bakt Erreg Unterarm            | M10.23 | Arzneimittelinduzierte Gicht Unterarm                |
| M00.84 | Arthrit/Polyarth d sonst nbez bakt Erreger Hand              | M10.24 | Arzneimittelinduzierte Gicht Hand                    |
| M00.85 | Arthrit/Polyarth d sonst nbez bakt Erreg Becken/Oberschenkel | M10.25 | Arzneimittelinduzierte Gicht Beckenregion/OS         |
| M00.86 | Arthrit/Polyarth d sonst nbez bakt Erreg Unterschenkel       | M10.26 | Arzneimittelinduzierte Gicht Unterschenkel           |
| M00.87 | Arthrit/Polyarth d sonst nbez bakt Erreg Knöchel/Fuß         | M10.27 | Arzneimittelinduzierte Gicht Knöchel/Fuß             |
| M00.88 | Arthrit/Polyarth d sonst nbez bakt Erreg, so Lok             | M10.28 | Arzneimittelinduzierte Gicht, sonstige Lok           |
| M00.89 | Arthrit/Polyarth d sonst nbez bakt Erreg, nnbez Lok          | M10.29 | Arzneimittelinduzierte Gicht, nnbez Lok              |
| M01.00 | Arthritis d Meningokokken, mehrere Lok                       | M14.8  | Arthropathien b sonst nb, aokl KH                    |
| M01.01 | Arthritis d Meningokokken Schulterregion                     | M32.0  | AM-induz systemischer Lupus erythematodes            |
| M01.02 | Arthritis d Meningokokken Oberarm                            | M32.1  | Syst Lupus erythematodes m Bet Org/Organsyst         |
| M01.03 | Arthritis d Meningokokken Unterarm                           | M32.8  | Sonst Formen syst Lupus erythematodes                |
| M01.04 | Arthritis d Meningokokken Hand                               | M32.9  | Systemischer Lupus erythematodes, nnbez              |
| M01.05 | Arthritis d Meningokokken Becken/Oberschenkel                | M36.1  | Arthropathie b Neubildungen                          |
| M01.06 | Arthritis d Meningokokken Unterschenkel                      | M36.2  | Arthropathia haemophila                              |
| M01.07 | Arthritis d Meningokokken Knöchel/Fuß                        | M36.3  | Arthropathie b sonst aokl Blut-KH                    |
| M01.08 | Arthritis d Meningokokken, sonst Lok                         | M36.8  | System-KH Bgw b sonst aokl KH                        |
| M01.09 | Arthritis d Meningokokken, nnbez Lok                         | M46.20 | Wirbelosteomyelitis, mehrere Lok WS                  |
| M01.10 | Tuberkulöse Arthritis, mehrere Lokalisationen                | M46.21 | Wirbelosteomyelitis, Okzipito-Atlanto-Axialbereich   |
| M01.11 | Tuberkulöse Arthritis Schulterregion                         | M46.22 | Wirbelosteomyelitis, Zervikalbereich                 |
| M01.12 | Tuberkulöse Arthritis Oberarm                                | M46.23 | Wirbelosteomyelitis, Zervikothorakalbereich          |
| M01.13 | Tuberkulöse Arthritis Unterarm                               | M46.24 | Wirbelosteomyelitis, Thorakalbereich                 |
| M01.14 | Tuberkulöse Arthritis Hand                                   | M46.25 | Wirbelosteomyelitis, Thorakolumbalbereich            |
| M01.15 | Tuberkulöse Arthritis Beckenregion/Oberschenkel              | M46.26 | Wirbelosteomyelitis, Lumbalbereich                   |
| M01.16 | Tuberkulöse Arthritis Unterschenkel                          | M46.27 | Wirbelosteomyelitis, Lumbosakralbereich              |
| M01.17 | Tuberkulöse Arthritis Knöchel/Fuß                            | M46.28 | Wirbelosteomyelitis, Sakral-/Sakrokokzygealbereich   |
| M01.18 | Tuberkulöse Arthritis, sonstige Lokalisation                 | M46.29 | Wirbelosteomyelitis, nnbez Lokalisation              |
| M01.19 | Tuberkulöse Arthritis, nnbez Lokalisationen                  | M48.40 | Ermüdungsbruch Wirbel, mehrere Lok WS                |
| M01.30 | Arthritis b sonst aokl bakt KH, mehrere Lok                  | M48.41 | Ermüdungsbruch Wirbel, Okzipito-Atlanto-Axialbereich |
| M01.31 | Arthritis b sonst aokl bakt KH Schulterregion                | M48.42 | Ermüdungsbruch Wirbels, Zervikalbereich              |
| M01.32 | Arthritis b sonst aokl bakt KH Oberarm                       | M48.43 | Ermüdungsbruch Wirbel, Zervikothorakalbereich        |
| M01.33 | Arthritis b sonst aokl bakt KH Unterarm                      | M48.44 | Ermüdungsbruch Wirbel, Thorakalbereich               |
| M01.34 | Arthritis b sonst aokl bakt KH Hand                          | M48.45 | Ermüdungsbruch Wirbel, Thorakolumbalbereich          |
| M01.35 | Arthritis b sonst aokl bakt KH Beckenreg/Oberschenkel        | M48.46 | Ermüdungsbruch Wirbel, Lumbalbereich                 |
| M01.36 | Arthritis b sonst aokl bakt KH Unterschenkel                 | M48.47 | Ermüdungsbruch Wirbel, Lumbosakralbereich            |
| M01.37 | Arthritis b sonst aokl bakt KH Knöchel/Fuß                   | M48.48 | Ermüdungsbruch Wirbel, Sakral-/Sakrokokzygealbereich |
| M01.38 | Arthritis b sonst aokl bakt KH, sonst Lok                    | M48.49 | Ermüdungsbruch Wirbel, nnbez Lokalisation            |
| M01.39 | Arthritis b sonst aokl bakt KH, nnbez Lok                    | M48.50 | WK-Kompr, aonkl, mehrere Lok WS                      |
| M01.40 | Arthritis b Röteln, mehrere Lokalisationen                   | M48.51 | WK-Kompr, aonkl, Okzipito-Atlanto-Axialbereich       |
| M01.41 | Arthritis b Röteln Schulterregion                            | M48.52 | Wirbelkörperkompression, aonkl, Zervikalbereich      |
| M01.42 | Arthritis b Röteln Oberarm                                   | M48.53 | WK-Kompr, aonkl, Zervikothorakalbereich              |
| M01.43 | Arthritis b Röteln Unterarm                                  | M48.54 | Wirbelkörperkompression, aonkl, Thorakalbereich      |
| M01.44 | Arthritis b Röteln Hand                                      | M48.55 | WK-Kompr, aonkl, Thorakolumbalbereich                |
| M01.45 | Arthritis b Röteln Beckenregion/Oberschenkel                 | M48.56 | Wirbelkörperkompression, aonkl, Lumbalbereich        |
| M01.46 | Arthritis b Röteln Unterschenkel                             | M48.57 | Wirbelkörperkompression, aonkl, Lumbosakralbereich   |
| M01.47 | Arthritis b Röteln Knöchel/Fuß                               | M48.58 | WK-Kompr, aonkl, Sakral-/Sakrokokzygealbereich       |
| M01.48 | Arthritis b Röteln, sonstige Lokalisation                    | M48.59 | Wirbelkörperkompression, aonkl, nnbez Lokalisation   |
| M01.49 | Arthritis b Röteln, nnbez Lokalisationen                     | M49.50 | WK-Kompr b aokl KH, mehrere Lok WS                   |
| M01.60 | Arthritis b Mykosen, mehrere Lokalisationen                  | M49.51 | WK-Kompr b aokl KH, Okzipito-Atlanto-Axialbereich    |
| M01.61 | Arthritis b Mykosen Schulterregion                           | M49.52 | WK-Kompr b aokl KH, Zervikalbereich                  |
| M01.62 | Arthritis b Mykosen Oberarm                                  | M49.53 | WK-Kompr b aokl KH, Zervikothorakalbereich           |
| M01.63 | Arthritis b Mykosen Unterarm                                 | M49.54 | WK-Kompr b aokl KH, Thorakalbereich                  |
| M01.64 | Arthritis b Mykosen Hand                                     | M49.55 | WK-Kompr b aokl KH, Thorakolumbalbereich             |
| M01.65 | Arthritis b Mykosen Beckenregion/Oberschenkel                | M49.56 | WK-Kompr b aokl KH, Lumbalbereich                    |
| M01.66 | Arthritis b Mykosen Unterschenkel                            | M49.57 | WK-Kompr b aokl KH, Lumbosakralbereich               |
| M01.67 | Arthritis b Mykosen Knöchel/Fuß                              | M49.58 | WK-Kompr b aokl KH, Sakr-/Sakrokokzygealbereich      |
| M01.68 | Arthritis b Mykosen, sonstige Lokalisation                   | M49.59 | WK-Kompr b aokl KH, nnbez Lok                        |
| M01.69 | Arthritis b Mykosen, nnbez Lokalisationen                    | M53.3  | KH Sakrokokzygealregion, aonkl                       |
| M10.10 | Bleigicht, mehrere Lokalisationen                            | M60.15 | Interstitielle Myositis Beckenregion/Oberschenkel    |
| M10.11 | Bleigicht Schulterregion                                     | M73.00 | Bursitis gonorrhoeica, mehrere Lokalisationen        |
| M10.12 | Bleigicht Oberarm  | M73.01 | Bursitis gonorrhoeica Schulterregion                 |
| M10.13 | Bleigicht Unterarm   | M73.02 | Bursitis gonorrhoeica Oberarm                        |
| M10.14 | Bleigicht Hand   | M73.03 | Bursitis gonorrhoeica Unterarm                       |
| M10.15 | Bleigicht Beckenregion/Oberschenkel                          | M73.04 | Bursitis gonorrhoeica Hand                           |
| M10.16 | Bleigicht Unterschenkel                                      | M73.05 | Bursitis gonorrhoeica Beckenregion/Oberschenkel      |
| M10.17 | Bleigicht Knöchel/Fuß  | M73.06 | Bursitis gonorrhoeica Unterschenkel                  |
| M10.18 | Bleigicht, sonstige Lokalisation                             | M73.07 | Bursitis gonorrhoeica Knöchel/Fuß                    |
| M10.19 | Bleigicht, nnbez Lokalisationen                              | M73.08 | Bursitis gonorrhoeica, sonstige Lokalisation         |
| M10.20 | Arzneimittelinduzierte Gicht, mehrere Lok                    | M73.09 | Bursitis gonorrhoeica, nnbez Lokalisationen          |

|        |   |        |   |
|--------|---|--------|---|
| M84.30 | Streißfraktur, aonkl, mehrere Lokalisationen        | M86.50 | Sonst chron hämatogene Osteomyelitis, mehrere Lok   |
| M84.31 | Streißfraktur, aonkl, Schulterregion                | M86.51 | Sonst chron hämatogene Osteomyelitis Schulterregion |
| M84.32 | Streißfraktur, aonkl, Oberarm                       | M86.52 | Sonst chron hämatogene Osteomyelitis Oberarm        |
| M84.33 | Streißfraktur, aonkl, Unterarm                      | M86.53 | Sonst chron hämatogene Osteomyelitis Unterarm       |
| M84.34 | Streißfraktur, aonkl, Hand                          | M86.54 | Sonst chron hämatogene Osteomyelitis Hand           |
| M84.35 | Streißfraktur, aonkl, Beckenregion/Oberschenkel     | M86.55 | Sonst chron hämatogene Osteomyelitis Becken/OS      |
| M84.36 | Streißfraktur, aonkl, Unterschenkel                 | M86.56 | Sonst chron hämatogene Osteomyelitis Unterschenkel  |
| M84.37 | Streißfraktur, aonkl, Knöchel/Fuß                   | M86.57 | Sonst chron hämatogene Osteomyelitis Knöchel/Fuß    |
| M84.38 | Streißfraktur, aonkl, sonstige Lokalisation         | M86.58 | Sonst chron hämatogene Osteomyelitis, sonst Lok     |
| M84.39 | Streißfraktur, aonkl, nnbez Lokalisationen          | M86.59 | Sonst chron hämatogene Osteomyelitis, nnbez Lok     |
| M84.40 | Pathologische Fraktur, aonkl, mehrere Lok           | M86.60 | Sonstige chron Osteomyelitis, mehrere Lok           |
| M84.41 | Pathologische Fraktur, aonkl, Schulterregion        | M86.61 | Sonstige chron Osteomyelitis Schulterregion         |
| M84.42 | Pathologische Fraktur, aonkl, Oberarm               | M86.62 | Sonstige chron Osteomyelitis Oberarm                |
| M84.43 | Pathologische Fraktur, aonkl, Unterarm              | M86.63 | Sonstige chron Osteomyelitis Unterarm               |
| M84.44 | Pathologische Fraktur, aonkl, Hand                  | M86.64 | Sonstige chron Osteomyelitis Hand                   |
| M84.45 | Pathologische Fraktur, aonkl, Becken/OS             | M86.65 | Sonstige chron Osteomyelitis Becken/Oberschenkel    |
| M84.46 | Pathologische Fraktur, aonkl, Unterschenkel         | M86.66 | Sonstige chron Osteomyelitis Unterschenkel          |
| M84.47 | Pathologische Fraktur, aonkl, Knöchel/Fuß           | M86.67 | Sonstige chron Osteomyelitis Knöchel/Fuß            |
| M84.48 | Pathologische Fraktur, aonkl, sonstige Lok          | M86.68 | Sonstige chron Osteomyelitis, sonst Lok             |
| M84.49 | Pathologische Fraktur, aonkl, nnbez Lokalisationen  | M86.69 | Sonstige chron Osteomyelitis, nnbez Lok             |
| M86.00 | Akute hämatogene Osteomyelitis, mehrere Lok         | M86.80 | Sonstige Osteomyelitis, mehrere Lokalisationen      |
| M86.01 | Akute hämatogene Osteomyelitis Schulterregion       | M86.81 | Sonstige Osteomyelitis Schulterregion               |
| M86.02 | Akute hämatogene Osteomyelitis Oberarm              | M86.82 | Sonstige Osteomyelitis Oberarm                      |
| M86.03 | Akute hämatogene Osteomyelitis Unterarm             | M86.83 | Sonstige Osteomyelitis Unterarm                     |
| M86.04 | Akute hämatogene Osteomyelitis Hand                 | M86.84 | Sonstige Osteomyelitis Hand                         |
| M86.05 | Akute hämatogene Osteomyelitis Becken/OS            | M86.85 | Sonstige Osteomyelitis Beckenregion/Oberschenkel    |
| M86.06 | Akute hämatogene Osteomyelitis Unterschenkel        | M86.86 | Sonstige Osteomyelitis Unterschenkel                |
| M86.07 | Akute hämatogene Osteomyelitis Knöchel/Fuß          | M86.87 | Sonstige Osteomyelitis Knöchel/Fuß                  |
| M86.08 | Akute hämatogene Osteomyelitis, sonst Lok           | M86.88 | Sonstige Osteomyelitis, sonstige Lokalisation       |
| M86.09 | Akute hämatogene Osteomyelitis, nnbez Lok           | M86.89 | Sonstige Osteomyelitis, nnbez Lokalisationen        |
| M86.10 | Sonstige akute Osteomyelitis, mehrere Lok           | M86.90 | Osteomyelitis, nnbez, mehrere Lokalisationen        |
| M86.11 | Sonstige akute Osteomyelitis Schulterregion         | M86.91 | Osteomyelitis, nnbez, Schulterregion                |
| M86.12 | Sonstige akute Osteomyelitis Oberarm                | M86.92 | Osteomyelitis, nnbez, Oberarm                       |
| M86.13 | Sonstige akute Osteomyelitis Unterarm               | M86.93 | Osteomyelitis, nnbez, Unterarm                      |
| M86.14 | Sonstige akute Osteomyelitis Hand                   | M86.94 | Osteomyelitis, nnbez, Hand                          |
| M86.15 | Sonstige akute Osteomyelitis Becken/Oberschenkel    | M86.95 | Osteomyelitis, nnbez, Beckenregion/Oberschenkel     |
| M86.16 | Sonstige akute Osteomyelitis Unterschenkel          | M86.96 | Osteomyelitis, nnbez, Unterschenkel                 |
| M86.17 | Sonstige akute Osteomyelitis Knöchel/Fuß            | M86.97 | Osteomyelitis, nnbez, Knöchel/Fuß                   |
| M86.18 | Sonstige akute Osteomyelitis, sonstige Lok          | M86.98 | Osteomyelitis, nnbez, sonstige Lokalisation         |
| M86.19 | Sonstige akute Osteomyelitis, nnbez Lokalisationen  | M86.99 | Osteomyelitis, nnbez, nnbez Lokalisationen          |
| M86.20 | Subakute Osteomyelitis, mehrere Lokalisationen      | M87.02 | Idiopath aseptische Knochennekrose Oberarm          |
| M86.21 | Subakute Osteomyelitis Schulterregion               | M87.05 | Idiopath aseptische Knochennekrose Becken/OS        |
| M86.22 | Subakute Osteomyelitis Oberarm                      | M87.06 | Idiopath aseptische Knochennekrose Unterschenkel    |
| M86.23 | Subakute Osteomyelitis Unterarm                     | M87.07 | Idiopath aseptische Knochennekrose Knöchel/Fuß      |
| M86.24 | Subakute Osteomyelitis Hand                         | M87.09 | Idiopath aseptische Knochennekrose, nnbez Lok       |
| M86.25 | Subakute Osteomyelitis Beckenregion/Oberschenkel    | M87.10 | Knochennekrose d Arzneimittel, mehrere Lok          |
| M86.26 | Subakute Osteomyelitis Unterschenkel                | M87.11 | Knochennekrose d Arzneimittel Schulterregion        |
| M86.27 | Subakute Osteomyelitis Knöchel/Fuß                  | M87.12 | Knochennekrose d Arzneimittel Oberarm               |
| M86.28 | Subakute Osteomyelitis, sonstige Lokalisation       | M87.13 | Knochennekrose d Arzneimittel Unterarm              |
| M86.29 | Subakute Osteomyelitis, nnbez Lokalisationen        | M87.14 | Knochennekrose d Arzneimittel Hand                  |
| M86.30 | Chron multifokale Osteomyelitis, mehrere Lok        | M87.15 | Knochennekrose d Arzneimittel Becken/Oberschenkel   |
| M86.31 | Chron multifokale Osteomyelitis Schulterregion      | M87.16 | Knochennekrose d Arzneimittel Unterschenkel         |
| M86.32 | Chron multifokale Osteomyelitis Oberarm             | M87.17 | Knochennekrose d Arzneimittel Knöchel/Fuß           |
| M86.33 | Chron multifokale Osteomyelitis Unterarm            | M87.18 | Knochennekrose d Arzneimittel, sonst Lok            |
| M86.34 | Chron multifokale Osteomyelitis Hand                | M87.19 | Knochennekrose d Arzneimittel, nnbez Lok            |
| M86.35 | Chron multifokale Osteomyelitis Becken/Oberschenkel | M87.20 | Knochennekrose d vorangegang Trauma, mehrere Lok    |
| M86.36 | Chron multifokale Osteomyelitis Unterschenkel       | M87.21 | Knochennekrose d vorangegang Trauma Schulterregion  |
| M86.37 | Chron multifokale Osteomyelitis Knöchel/Fuß         | M87.22 | Knochennekrose d vorangegang Trauma Oberarm         |
| M86.38 | Chron multifokale Osteomyelitis, sonst Lok          | M87.23 | Knochennekrose d vorangegang Trauma Unterarm        |
| M86.39 | Chron multifokale Osteomyelitis, nnbez Lok          | M87.24 | Knochennekrose d vorangegang Trauma Hand            |
| M86.40 | Chron Osteomyelitis m Fistel, mehrere Lok           | M87.25 | Knochennekrose d vorangegang Trauma Becken/OS       |
| M86.41 | Chron Osteomyelitis m Fistel, Schulterregion        | M87.26 | Knochennekrose d vorangegang Trauma Unterschenkel   |
| M86.42 | Chron Osteomyelitis m Fistel, Oberarm               | M87.27 | Knochennekrose d vorangegang Trauma Knöchel/Fuß     |
| M86.43 | Chron Osteomyelitis m Fistel, Unterarm              | M87.28 | Knochennekrose d vorangegang Trauma, sonst Lok      |
| M86.44 | Chron Osteomyelitis m Fistel, Hand                  | M87.29 | Knochennekrose d vorangegang Trauma, nnbez Lok      |
| M86.45 | Chron Osteomyelitis m Fistel, Becken/Oberschenkel   | M87.30 | Sonst sek Knochennekrose, mehrere Lok               |
| M86.46 | Chron Osteomyelitis m Fistel, Unterschenkel         | M87.31 | Sonst sek Knochennekrose Schulterregion             |
| M86.47 | Chron Osteomyelitis m Fistel, Knöchel/Fuß           | M87.32 | Sonst sek Knochennekrose Oberarm                    |
| M86.48 | Chron Osteomyelitis m Fistel, sonst Lok             | M87.33 | Sonst sek Knochennekrose Unterarm                   |
| M86.49 | Chron Osteomyelitis m Fistel, nnbez Lok             | M87.34 | Sonst sek Knochennekrose Hand                       |

|        |  |        |   |
|--------|--|--------|---|
| M87.35 | Sonst sek Knochennekrose Becken/OS                     | N03.6  | Chron nephrit Synd, Dense-deposit-KH                      |
| M87.36 | Sonst sek Knochennekrose Unterschenkel                 | N04.0  | Nephrotisches Synd, minimale glomeruläre Läsion           |
| M87.37 | Sonst sek Knochennekrose Knöchel/Fuß                   | N04.1  | Nephrotisches Synd, fokale/segment glomerul Läsionen      |
| M87.38 | Sonst sek Knochennekrose, sonst Lok                    | N04.2  | Nephrotisches Synd, diffuse membranöse GN                 |
| M87.39 | Sonst sek Knochennekrose, nnbez Lok                    | N04.3  | Nephrotisches Synd, diffuse mesangioproliferative GN      |
| M87.80 | Sonstige Knochennekrose, mehrere Lokalisationen        | N04.4  | Nephrotisches Synd, diffuse endokapillär-proliferative GN |
| M87.81 | Sonstige Knochennekrose Schulterregion                 | N04.5  | Nephrotisches Synd, diffuse mesangiokapilläre GN          |
| M87.82 | Sonstige Knochennekrose Oberarm                        | N04.6  | Nephrotisches Syndrom, Dense-deposit-Krankheit            |
| M87.83 | Sonstige Knochennekrose Unterarm                       | N04.7  | Nephrotisches Synd, GN m diffuser Halbmondbildung         |
| M87.84 | Sonstige Knochennekrose Hand                           | N04.8  | Nephrotisches Synd, sonst morphol Veränderungen           |
| M87.85 | Sonstige Knochennekrose Beckenregion/OS                | N04.9  | Nephrotisches Synd, Art morphol Veränderung nnbez         |
| M87.86 | Sonstige Knochennekrose Unterschenkel                  | N08.3  | Glomeruläre KH b Diabetes mellitus                        |
| M87.87 | Sonstige Knochennekrose Knöchel/Fuß                    | N10    | Akute tubulointerstitielle Nephritis                      |
| M87.88 | Sonstige Knochennekrose, sonstige Lokalisation         | N12    | Tubulointerstitielle Nephritis, n als akut od chron bez   |
| M87.89 | Sonstige Knochennekrose, nnbez Lokalisationen          | N13.5  | Abknickung u Striktur Ureters oh Hydronephrose            |
| M87.90 | Knochennekrose, nnbez, mehrere Lokalisationen          | N13.8  | Sonst obstruktive Uropathie u Refluxuropathie             |
| M87.91 | Knochennekrose, nnbez, Schulterregion                  | N13.9  | Obstruktive Uropathie u Refluxuropathie, nnbez            |
| M87.92 | Knochennekrose, nnbez, Oberarm                         | N15.10 | Nierenabszess   |
| M87.93 | Knochennekrose, nnbez, Unterarm                        | N15.11 | Perinephritischer Abszess                                 |
| M87.94 | Knochennekrose, nnbez, Hand                            | N17.0  | Akutes Nierenversagen m Tubulusnekrose                    |
| M87.95 | Knochennekrose, nnbez, Beckenreg/Oberschenkel          | N17.1  | Akutes Nierenversagen m akuter Rindennekrose              |
| M87.96 | Knochennekrose, nnbez, Unterschenkel                   | N17.2  | Akutes Nierenversagen m Marknekrose                       |
| M87.97 | Knochennekrose, nnbez, Knöchel/Fuß                     | N17.8  | Sonstiges akutes Nierenversagen                           |
| M87.98 | Knochennekrose, nnbez, sonstige Lokalisation           | N17.9  | Akutes Nierenversagen, nnbez                              |
| M87.99 | Knochennekrose, nnbez, nnbez Lokalisationen            | N18.1  | Chron Nierenkrankheit, Stadium 1                          |
| M90.00 | Knochentuberkulose, mehrere Lokalisationen             | N18.2  | Chron Nierenkrankheit, Stadium 2                          |
| M90.01 | Knochentuberkulose Schulterregion                      | N18.3  | Chron Nierenkrankheit, Stadium 3                          |
| M90.02 | Knochentuberkulose Oberarm                             | N18.4  | Chron Nierenkrankheit, Stadium 4                          |
| M90.03 | Knochentuberkulose Unterarm                            | N18.80 | Einseitige chron Nierenfunktionsstörung                   |
| M90.04 | Knochentuberkulose Hand                                | N18.89 | Sonst chron Nierenkrankheit, Stadium nnbez                |
| M90.05 | Knochentuberkulose Beckenregion u Oberschenkel         | N18.9  | Chronische Nierenkrankheit, nicht näher bezeichnet        |
| M90.06 | Knochentuberkulose Unterschenkel                       | N19    | Nnbez Niereninsuffizienz                                  |
| M90.07 | Knochentuberkulose Knöchel u Fuß                       | N20.0  | Nierenstein   |
| M90.08 | Knochentuberkulose, sonstige Lokalisation              | N20.2  | Nierenstein u Ureterstein gleichzeitig                    |
| M90.09 | Knochentuberkulose, nnbez Lokalisationen               | N25.1  | Renaler Diabetes insipidus                                |
| M90.10 | Periostitis b sonst aokl Inf-KH, mehrere Lok           | N28.0  | Ischämie/Infarkt Niere                                    |
| M90.11 | Periostitis b sonst aokl Inf-KH, Schulterregion        | N32.1  | Vesikointestinalfistel                                    |
| M90.12 | Periostitis b sonst aokl Inf-KH, Oberarm               | N32.2  | Harnblasenfistel, aonkl                                   |
| M90.13 | Periostitis b sonst aokl Inf-KH, Unterarm              | N32.3  | Harnblasendivertikel                                      |
| M90.14 | Periostitis b sonst aokl Inf-KH, Hand                  | N32.4  | Harnblasenruptur, nichttraumatisch                        |
| M90.15 | Periostitis b sonst aokl Inf-KH, Becken/OS             | N34.0  | Harnröhrenabszeß  |
| M90.16 | Periostitis b sonst aokl Inf-KH, Unterschenkel         | N35.8  | Sonstige Harnröhrenstriktur                               |
| M90.17 | Periostitis b sonst aokl Inf-KH, Knöchel/Fuß           | N36.0  | Harnröhrenfistel  |
| M90.18 | Periostitis b sonst aokl Inf-KH, sonst Lok             | N36.1  | Harnröhrendivertikel                                      |
| M90.19 | Periostitis b sonst aokl Inf-KH, nnbez Lok             | N39.0  | Harnwegsinfektion, Lokalisation nnbez                     |
| M90.20 | Osteopathie b sonst aokl Inf-KH, mehrere Lok           | N43.1  | Infizierte Hydrozele                                      |
| M90.21 | Osteopathie b sonst aokl Inf-KH, Schulterregion        | N44.0  | Hodentorsion  |
| M90.22 | Osteopathie b sonst aokl Inf-KH, Oberarm               | N44.1  | Hydatidentorsion  |
| M90.23 | Osteopathie b sonst aokl Inf-KH, Unterarm              | N45.0  | Orchitis, Epididymitis u Epididymoorchitis m Absz         |
| M90.24 | Osteopathie b sonst aokl Inf-KH, Hand                  | N76.4  | Abszeß Vulva  |
| M90.25 | Osteopathie b sonst aokl Inf-KH, Becken/OS             | N82.0  | Vesikovaginalfistel                                       |
| M90.26 | Osteopathie b sonst aokl Inf-KH, Unterschenkel         | N82.1  | Sonst Fisteln zw weibl Harn- u Genitaltrakt               |
| M90.27 | Osteopathie b sonst aokl Inf-KH, Knöchel/Fuß           | N82.2  | Fistel zw Vagina u Dünndarm                               |
| M90.28 | Osteopathie b sonst aokl Inf-KH, sonst Lok             | N82.3  | Fistel zw Vagina u Dickdarm                               |
| M90.29 | Osteopathie b sonst aokl Inf-KH, nnbez Lok             | N82.4  | Sonst Fisteln zw weiblichem Genital- u Darmtrakt          |
| M90.70 | Knochenfraktur b Neubildungen, mehrere Lok             | N82.5  | Fisteln zw weiblichem Genitaltrakt u Haut                 |
| M90.71 | Knochenfraktur b Neubildungen, Schulterregion          | N82.8  | Sonstige Fisteln weiblicher Genitaltrakt                  |
| M90.72 | Knochenfraktur b Neubildungen, Oberarm                 | N82.9  | Fistel weiblicher Genitaltrakt, nnbez                     |
| M90.73 | Knochenfraktur b Neubildungen, Unterarm                | N83.5  | Torsion Ovar, Ovarstiel u Tuba uterina                    |
| M90.74 | Knochenfraktur b Neubildungen, Hand                    | N99.1  | Harnröhrenstriktur nach med Maßnahmen                     |
| M90.75 | Knochenfraktur b Neubildungen, Becken/OS               | P02.1  | Schädig Fetus/Neugeb d so Formen Plazentalösung/-blutg    |
| M90.76 | Knochenfraktur b Neubildungen, Unterschenkel           | P03.1  | Schäd Fet/Ngb d so Lag-/Halt-/EinstAnom/Mißv Weh/E        |
| M90.77 | Knochenfraktur b Neubildungen, Knöchel/Fuß             | P04.0  | Schäd Fet/Ngb d Anästh/Analg Mutter w Schw/Weh/Entb       |
| M90.78 | Knochenfraktur b Neubildungen, sonst Lok               | P10.0  | Subdurale Blutung d Geburtsverletzung                     |
| M90.79 | Knochenfraktur b Neubildungen, nnbez Lok               | P10.1  | Zerebrale Blutung d Geburtsverletzung                     |
| M96.6  | Kn-Fx nach Einsetzen orthop Impl/GelProthese/KnPlatte  | P10.2  | Intraventrikuläre Blutung d Geburtsverletzung             |
| M96.80 | Elektiv offen belassenes Sternum n thoraxchir Eingriff | P10.3  | Subarachnoidale Blutung d Geburtsverletzung               |
| M96.81 | Instabiler Thorax nach thoraxchirurgischem Eingriff    | P10.4  | Tentoriumriß d Geburtsverletzung                          |
| M96.88 | Sonst KH Muskel-Skelett-System nach med Maßn           | P10.8  | So intrakran Verletz u Blutg d Geburtsverletzung          |
| M96.9  | KH Muskel-Skelett-Systems nach med Maßn, nnbez         | P10.9  | Nnbez intrakran Verletz u Blutg d Geburtsverletzung       |

|       |   |       |   |
|-------|---|-------|---|
| P11.1 | Sonst nbez Hirnschädigung d Geburtsverletzung           | P60   | Disseminierte intravasale Gerinnung Fetus/Neugeb              |
| P11.2 | Nnbez Hirnschädigung d Geburtsverletzung                | P61.0 | Transitorische Thrombozytopenie b Neugeborenen                |
| P15.6 | Adiponecrosis subcut neonat d Geburtsverletzung         | P70.0 | Syndrom Kind Mutter m gestationsbedm DM                       |
| P20.0 | Intraut Hypoxie, erstmals vor Wehenbeginn festgestellt  | P70.1 | Syndrom Kind diabetische Mutter                               |
| P22.0 | Atemnotsynd [Respiratory distress synd] Neugeborenes    | P70.2 | Diabetes mellitus b Neugeborenen                              |
| P23.0 | Angeborene Pneumonie d Viren                            | P72.1 | Transitorische Hyperthyreose b Neugeborenen                   |
| P23.1 | Angeborene Pneumonie d Chlamydien                       | P77   | Enterocolitis necroticans Fetus/Neugeborenes                  |
| P23.2 | Angeborene Pneumonie d Staphylokokken                   | P78.0 | Darmperforation in Perinatalperiode                           |
| P23.3 | Angeborene Pneumonie d Streptokokken, Gruppe B          | P78.1 | Sonstige Peritonitis b Neugeborenen                           |
| P23.4 | Angeborene Pneumonie d Escherichia coli                 | P83.0 | Sclerema neonatorum   |
| P23.5 | Angeborene Pneumonie d Pseudomonasarten                 | P83.2 | Hydrops fetalis, nicht d hämolytische KH bedingt              |
| P23.6 | Angeborene Pneumonie d sonstige Bakterien               | P90   | Krämpfe b Neugeborenen  |
| P23.8 | Angeborene Pneumonie d sonstige Erreger                 | P94.0 | Transitorische Myasthenia gravis b Neugeborenen               |
| P23.9 | Angeborene Pneumonie, nnbez                             | P94.2 | Angeborene Muskelhypotonie                                    |
| P24.0 | Mekoniumaspiration d Neugeborene                        | P96.0 | Angeborene Niereninsuffizienz                                 |
| P24.1 | Fruchtwasser- u Schleimaspiration d Neugeborene         | P96.1 | EntzugSympt Neugeb b Einn abh-erz AM/Drogen d Mutter          |
| P24.2 | Blutaspiration d Neugeborene                            | P96.2 | EntzugsSympt b therapeut Anwendung v AM Neugeb                |
| P24.3 | Aspiration von Milch u regurgitierter Nahrung d Neugeb  | Q00.0 | Anenzephalie  |
| P24.8 | Sonst Aspirationssyndrome b Neugeborenen                | Q00.1 | Kraniorhachischisis   |
| P24.9 | Aspirationssyndrom b Neugeborenen, nnbez                | Q00.2 | Inienzephalie   |
| P25.0 | Interstitielles Emphysem m Ursprung in Perinatalperiode | Q01.0 | Frontale Enzephalozele  |
| P25.1 | Pneumothorax m U in Perinatalperiode                    | Q01.1 | Nasofrontale Enzephalozele                                    |
| P25.2 | Pneumomediastinum m U in Perinatalperiode               | Q01.2 | Okzipitale Enzephalozele                                      |
| P25.3 | Pneumoperikard m U in Perinatalperiode                  | Q01.8 | Enzephalozele sonstiger Lokalisationen                        |
| P25.8 | So Zustände iVm interstit Emphysem m U in PerinatPer    | Q01.9 | Enzephalozele, nnbez  |
| P26.0 | Tracheobronchiale Blutg m U in Perinatalperiode         | Q03.0 | Fehlbildungen Aquaeductus cerebri                             |
| P26.1 | Massive Lungenblutung m U in Perinatalperiode           | Q03.1 | Atresie Apertura mediana/Apertura laterales 4 Ventrikel       |
| P26.8 | Sonst Lungenblutung m U in Perinatalperiode             | Q03.8 | Sonstiger angeborener Hydrozephalus                           |
| P26.9 | Nnbez Lungenblutung m U in Perinatalperiode             | Q03.9 | Angeborener Hydrozephalus, nnbez                              |
| P27.0 | Mikity-Wilson-Syndrom                                   | Q04.0 | Angeborene Fehlbildungen Corpus callosum                      |
| P27.1 | Bronchopulmonale Dysplasie m U in Perinatalperiode      | Q04.1 | Arrhinenzephalie  |
| P27.8 | Sonst chron AtemwegskH m U in Perinatalperiode          | Q04.2 | Holoprosenzephalie-Syndrom                                    |
| P27.9 | Nnbez chron AtemwegskH m U in Perinatalperiode          | Q04.3 | Sonstige Reduktionsdeformitäten Gehirn                        |
| P28.5 | Respiratorisches Versagen b Neugeborenen                | Q04.4 | Septooptische Dysplasie                                       |
| P29.0 | Herzinsuffizienz b Neugeborenen                         | Q04.5 | Megalenzephalie   |
| P35.0 | Rötelnembryopathie                                      | Q04.6 | Angeborene Gehirnzysten                                       |
| P35.1 | Angeborene Zytomegalie                                  | Q04.8 | Sonst nbez angeborene Fehlbildungen Gehirn                    |
| P35.2 | Angeborene Infektion d Herpesviren [Herpes simplex]     | Q05.0 | Zervikale Spina bifida m Hydrozephalus                        |
| P35.3 | Angeborene Virushepatitis                               | Q05.1 | Thorakale Spina bifida m Hydrozephalus                        |
| P35.8 | Sonstige angeborene Viruskrankheiten                    | Q05.2 | Lumbale Spina bifida m Hydrozephalus                          |
| P35.9 | Angeborene Viruskrankheit, nnbez                        | Q05.3 | Sakrale Spina bifida m Hydrozephalus                          |
| P36.0 | Sepsis b Neugeborenen d Streptokokken, Gruppe B         | Q05.4 | Nnbez Spina bifida m Hydrozephalus                            |
| P36.1 | Sepsis b Neugeborenen d sonst u nnbez Streptokokken     | Q05.5 | Zervikale Spina bifida oh Hydrozephalus                       |
| P36.2 | Sepsis b Neugeborenen d Staphylococcus aureus           | Q05.6 | Thorakale Spina bifida oh Hydrozephalus                       |
| P36.3 | Sepsis b Neugeborenen d so u nnbez Staphylokokken       | Q05.7 | Lumbale Spina bifida oh Hydrozephalus                         |
| P36.4 | Sepsis b Neugeborenen d Escherichia coli                | Q05.8 | Sakrale Spina bifida oh Hydrozephalus                         |
| P36.5 | Sepsis b Neugeborenen d Anaerobier                      | Q05.9 | Spina bifida, nnbez   |
| P36.8 | Sonstige bakterielle Sepsis b Neugeborenen              | Q06.0 | Amyelie   |
| P36.9 | Bakterielle Sepsis b Neugeborenen, nnbez                | Q06.1 | Hypoplasie u Dysplasie Rückenmark                             |
| P37.0 | Angeborene Tuberkulose                                  | Q06.2 | Diastematomyelie  |
| P37.1 | Angeborene Toxoplasmose                                 | Q06.3 | Sonst angeborene Fehlbildung Cauda equina                     |
| P37.2 | Neugeborenenlisteriose (disseminiert)                   | Q06.4 | Hydromyelie   |
| P37.3 | Angeborene Malaria tropica                              | Q06.8 | Sonst nbez angeborene Fehlbildungen RM                        |
| P37.4 | Sonstige angeborene Malaria                             | Q07.0 | Arnold-Chiari-Syndrom   |
| P37.8 | Sonst nbez angeborene infektiöse u parasitäre KH        | Q15.0 | Angeborenes Glaukom   |
| P37.9 | Angeborene infektiöse od parasitäre KH, nnbez           | Q20.0 | Truncus arteriosus communis                                   |
| P52.0 | Intraventrik (nichttraumat) Blutg 1. Grad Fetus/Neugeb  | Q20.1 | Re Doppelausstromventrikel [Double outlet right ventricle]    |
| P52.1 | Intraventrik (nichttraumat) Blutg 2. Grad Fetus/Neugeb  | Q20.2 | Linker Doppelausstromventrikel [Double outlet left ventricle] |
| P52.2 | Intraventrik (nichttraumat) Blutg 3. Grad Fetus/Neugeb  | Q20.3 | Diskordante ventrikuloarterielle Verbindung                   |
| P52.3 | Nnbez intraventrik (nichttraumat) Blutung Fetus/Neugeb  | Q20.4 | Doppelausstromventrikel [Double inlet ventricle]              |
| P52.5 | Subarachn Blutung (nichttraumat) Fetus/Neugeb           | Q20.5 | Diskordante atrioventrikuläre Verbindung                      |
| P53   | Hämorrhagische KH b Feten u Neugeborenen                | Q21.1 | Vorhofseptumdefekt  |
| P54.4 | Nebennierenblutung b Neugeborenen                       | Q21.2 | Defekt Vorhof- u Kammerseptum                                 |
| P56.0 | Hydrops fetalis d Isoimmunisierung                      | Q21.3 | Fallot-Tetralogie   |
| P56.9 | Hydrops fetalis d so u nnbez hämolytische KH            | Q21.4 | Aortopulmonaler Septumdefekt                                  |
| P57.0 | Kernikterus d Isoimmunisierung                          | Q22.0 | Pulmonalklappenatresie  |
| P57.8 | Sonstiger nbez Kernikterus                              | Q22.1 | Angeborene Pulmonalklappenstenose                             |
| P57.9 | Kernikterus, nnbez                                      | Q22.4 | Angeborene Trikuspidalklappenstenose                          |
| P59.1 | Gallepropp-Syndrom                                      | Q22.5 | Ebstein-Anomalie  |
| P59.2 | Neugeborenenikterus d so u nnbez Leberzellschädigung    | Q22.6 | Hypoplastisches Rechtsherzsyndrom                             |

|        |  |       |   |
|--------|--|-------|---|
| Q22.8  | Sonst angeborene Fehlbildung Trikuspidalklappe           | Q41.2 | Angeb(s) Fehlen, Atresie u Stenose Ileum                  |
| Q22.9  | Angeborene Fehlbildung Trikuspidalklappe, nnbez          | Q41.8 | Angeb(s) Fehlen, Atresie u Stenose so nbez Teile Dünndarm |
| Q23.0  | Angeborene Aortenklappenstenose                          | Q41.9 | Angeb(s) Fehlen, Atresie u Stenose Dünndarm, Teil nnbez   |
| Q23.1  | Angeborene Aortenklappeninsuffizienz                     | Q42.0 | Angeb(s) Fehlen, Atresie u Stenose Rektum m Fistel        |
| Q23.2  | Angeborene Mitralklappenstenose                          | Q42.1 | Angeb(s) Fehlen, Atresie u Stenose Rektum oh Fistel       |
| Q23.3  | Angeborene Mitralklappeninsuffizienz                     | Q42.2 | Angeb(s) Fehlen, Atresie u Stenose Anus m Fistel          |
| Q23.4  | Hypoplastisches Linksherzsyndrom                         | Q42.3 | Angeb(s) Fehlen, Atresie u Stenose Anuss oh Fistel        |
| Q23.8  | Sonst angeborene Fehlbildung Aorten- u Mitralklappe      | Q42.8 | Angeb(s) Fehlen, Atresie u Stenose sonst Teile Dickdarm   |
| Q23.9  | Angeborene Fehlbildung Aorten- u Mitralklappe, nnbez     | Q42.9 | Angeb(s) Fehlen, Atresie u Stenose Dickdarm, Teil nnbez   |
| Q24.2  | Cor triatriatum  | Q43.0 | Meckel-Divertikel   |
| Q24.3  | Infundibuläre Pulmonalstenose                            | Q43.1 | Hirschsprung-KH   |
| Q24.4  | Angeborene subvalvuläre Aortenstenose                    | Q43.2 | Sonstige angeborene Funktionsstörung Kolon                |
| Q24.5  | Fehlbildung Koronargefäße                                | Q43.3 | Angeborene Fehlbildungen, die Darmfixation betreffen      |
| Q24.6  | Angeborener Herzblock                                    | Q44.2 | Atresie Gallengänge                                       |
| Q24.8  | Sonst nbez angeborene Fehlbildungen Herz                 | Q44.3 | Angeborene Stenose u Striktur Gallengänge                 |
| Q25.1  | Koarktation Aorta  | Q44.6 | Zystische Leberkrankheit [Zystenleber]                    |
| Q25.2  | Atresie Aorta  | Q44.7 | Sonstige angeborene Fehlbildungen Leber                   |
| Q25.3  | Stenose Aorta (angeboren)                                | Q45.0 | Agenesie, Aplasie u Hypoplasie Pankreas                   |
| Q26.2  | Totale Fehleinmündung Lungenvenen                        | Q45.1 | Pancreas anulare  |
| Q26.3  | Partielle Fehleinmündung Lungenvenen                     | Q45.2 | Angeborene Pankreaszyste                                  |
| Q28.00 | Angeborenes art-ven Aneurysma der präzerebr Gefäße       | Q45.3 | Sonst angeb Fehlbild Pankreas u Ductus pancreaticus       |
| Q28.01 | Angeborene arteriovenöse Fistel der präzerebralen Gefäße | Q56.0 | Hermaphroditismus, aonkl                                  |
| Q28.08 | Sonst angeb art-ven Fehlbildg d präzerebralen Gefäße     | Q56.1 | Pseudohermaphroditismus masculinus, aonkl                 |
| Q28.09 | Angeborene art-ven Fehlbildg d präzerebr Gefäße, nnbez   | Q56.2 | Pseudohermaphroditismus femininus, aonkl                  |
| Q28.10 | Angeborenes Aneurysma der präzerebralen Gefäße           | Q56.3 | Pseudohermaphroditismus, nnbez                            |
| Q28.11 | Angeborene Fistel der präzerebralen Gefäße               | Q56.4 | Unbestimmtes Geschlecht, nnbez                            |
| Q28.18 | Sonst angeborene Fehlbildg d präzerebralen Gefäße        | Q60.0 | Nierenagenesie, einseitig                                 |
| Q28.19 | Angeborene Fehlbildung d präzerebralen Gefäße, nnbez     | Q60.1 | Nierenagenesie, beidseitig                                |
| Q28.20 | Angeborenes art-ven Aneurysma d zerebralen Gefäße        | Q60.2 | Nierenagenesie, nnbez                                     |
| Q28.21 | Angeborene arteriovenöse Fistel der zerebralen Gefäße    | Q60.3 | Nierenhypoplasie, einseitig                               |
| Q28.28 | Sonst angeborene art-ven Fehlbildg d zerebralen Gefäße   | Q60.4 | Nierenhypoplasie, beidseitig                              |
| Q28.29 | Angeborene art-ven Fehlbildg d zerebr Gefäße, nnbez      | Q60.5 | Nierenhypoplasie, nnbez                                   |
| Q28.30 | Angeborenes Aneurysma der zerebralen Gefäße              | Q60.6 | Potter-Syndrom  |
| Q28.31 | Angeborene Fistel der zerebralen Gefäße                  | Q61.1 | Polyzyst Niere, autosom-rez                               |
| Q28.38 | Sonstige angeborene Fehlbildungen der zerebralen Gefäße  | Q64.1 | Ekstrophie Harnblase                                      |
| Q28.39 | Angeborene Fehlbildung d zerebr Gefäße, nnbez            | Q64.2 | Angeborene Urethralklappen im hinteren Teil Harnröhre     |
| Q30.0  | Choanalatresie   | Q64.3 | So Atresie u (angeb) Stenose Urethra u Harnblasenhals     |
| Q31.0  | Kehlkopfsegel  | Q74.3 | Arthrogryposis multiplex congenita                        |
| Q31.1  | Angeborene subglottische Stenose                         | Q75.0 | Kraniosynostose   |
| Q31.2  | Hypoplasie Kehlkopf                                      | Q75.1 | Dysostosis craniofacialis                                 |
| Q31.3  | Laryngozele (angeboren)                                  | Q75.2 | Hypertelorismus   |
| Q31.5  | Angeb Laryngomalazie                                     | Q75.3 | Makrozephalie   |
| Q31.8  | Sonst angeborene Fehlbildung Kehlkopf                    | Q75.4 | Dysostosis mandibulofacialis                              |
| Q31.9  | Angeborene Fehlbildung Kehlkopf, nnbez                   | Q75.5 | Okulo-mandibulo-faziales Syndrom                          |
| Q32.0  | Angeborene Tracheomalazie                                | Q75.8 | So nbez angeb Fehlbild Schädel-/Gesichtsschädelknochen    |
| Q32.1  | Sonstige angeborene Fehlbildungen Trachea                | Q75.9 | Angeb Fehlbild Schädel-/Gesichtsschädelknochen, nnbez     |
| Q32.2  | Angeborene Bronchomalazie                                | Q76.1 | Klippel-Feil-Syndrom                                      |
| Q32.3  | Angeborene Bronchusstenose                               | Q77.0 | Achondrogenesie   |
| Q32.4  | Sonst angeborene Fehlbildung Bronchien                   | Q77.1 | Thanatophore Dysplasie                                    |
| Q33.0  | Angeborene Zystenlunge                                   | Q77.2 | Kurzripp-Polydaktylie-Syndrome                            |
| Q33.2  | Lungensequestration (angeboren)                          | Q77.3 | Chondrodysplasia-punctata-Syndrome                        |
| Q33.3  | Agenesie Lunge   | Q77.4 | Achondroplasie  |
| Q33.4  | Angeborene Bronchiektasie                                | Q77.5 | Diastrophische Dysplasie                                  |
| Q33.6  | Hypoplasie u Dysplasie Lunge                             | Q77.6 | Chondroektodermale Dysplasie                              |
| Q37.0  | Spalte harter Gaumen m beidseitiger Lippenspalte         | Q77.7 | Dysplasia spondyloepiphysaria                             |
| Q37.1  | Spalte harter Gaumen m einseitiger Lippenspalte          | Q77.8 | So Osteochondrodysp m WachstStör Röhrenkn u WS            |
| Q37.2  | Spalte weicher Gaumen m beidseitiger Lippenspalte        | Q77.9 | Osteochondrodysp m WachstStör Röhrenkn u WS, nnbez        |
| Q37.3  | Spalte weicher Gaumen m einseitiger Lippenspalte         | Q78.0 | Osteogenesis imperfecta                                   |
| Q37.4  | Spalte harter/weicher Gaumen m beidseitiger Lippenspalte | Q78.1 | Polyostot fibrös Dysplas [Jaffé-Lichtenstein-Synd]        |
| Q37.5  | Spalte harter/weicher Gaumen m einseitiger Lippenspalte  | Q78.2 | Marmorknochenkrankheit                                    |
| Q37.8  | Gaumenspalte, nnbez, m beidseitiger Lippenspalte         | Q78.3 | Progrediente diaphysäre Dysplasie                         |
| Q37.9  | Gaumenspalte, nnbez, m einseitiger Lippenspalte          | Q78.4 | Enchondromatose   |
| Q38.7  | Schlundtasche  | Q78.6 | Angeborene multiple Exostosen                             |
| Q39.0  | Ösophagusatresie oh Fistel                               | Q78.9 | Osteochondrodysplasie, nnbez                              |
| Q39.1  | Ösophagusatresie m Ösophagotrachealfistel                | Q79.0 | Angeborene Zwerchfellhernie                               |
| Q39.2  | Angeborene Ösophagotrachealfistel o Atresie              | Q79.1 | Sonst angeborene Fehlbildung Zwerchfell                   |
| Q39.3  | Angeborene Ösophagusstenose u -striktur                  | Q79.2 | Exomphalus  |
| Q39.4  | Ösophagusmembran   | Q79.3 | Gastroschisis   |
| Q41.0  | Angeb(s) Fehlen, Atresie u Stenose Duodenum              | Q79.4 | Bauchdeckenaplasie-Syndrom                                |
| Q41.1  | Angeb(s) Fehlen, Atresie u Stenose Jejunum               | Q79.5 | Sonst angeborene Fehlbildung Bauchdecke                   |

|       |  |        |  |
|-------|--|--------|--|
| Q79.6 | Ehlers-Danlos-Syndrom                                      | R29.1  | Meningismus  |
| Q80.0 | Ichthyosis vulgaris  | R40.2  | Koma, nnbez  |
| Q80.1 | X-chromosomal-rezessive Ichthyosis                         | R56.8  | So u nnbez Krämpfe                                       |
| Q80.2 | Lamelläre Ichthyosis                                       | S01.35 | Offene Wunde, Tuba auditiva                              |
| Q80.3 | Bullöse kongenitale ichthyosiforme Erythrodermie           | S01.36 | Offene Wunde, Gehörknöchelchen                           |
| Q80.4 | Ichthyosis congenita gravis [Harlekinfetus]                | S01.37 | Offene Wunde, Trommelfell                                |
| Q80.8 | Sonstige Ichthyosis congenita                              | S01.38 | Offene Wunde, Innenohr                                   |
| Q80.9 | Ichthyosis congenita, nnbez                                | S01.39 | Offene Wunde, sonst u mehrere Teile Ohr Gehörstrukturen  |
| Q82.4 | Ektodermale Dysplasie (anhidrotisch)                       | S01.50 | Offene Wunde, Mund, Teil nnbez                           |
| Q85.0 | Neurofibromatose (nicht bösartig)                          | S01.52 | Offene Wunde, Wangenschleimhaut                          |
| Q85.1 | Tuberöse (Him-) Sklerose                                   | S01.53 | Offene Wunde, Zahnfleisch (Processus alveolaris)         |
| Q85.8 | Sonstige Phakomatosen, aonkl                               | S01.54 | Offene Wunde, Zunge u Mundboden                          |
| Q85.9 | Phakomatose, nnbez   | S01.55 | Offene Wunde, Gaumen                                     |
| Q86.1 | Antiepileptika-Embryopathie                                | S01.59 | Offene Wunde, sonstige u mehrere Teile Lippe u Mundhöhle |
| Q86.2 | Warfarin-Embryopathie                                      | S02.0  | Schädelbasisfraktur                                      |
| Q86.8 | Sonst angeborene Fehlbildungssynd be äußere Ursachen       | S02.1  | Schädelbasisfraktur                                      |
| Q87.0 | Angeb FehlbildSynd m vorwiegender Beteiligung Gesicht      | S02.2  | Nasenbeinfraktur   |
| Q87.1 | Angeb FehlbildSynd vorw m Kleinwuchs einherg               | S02.3  | Fraktur Orbitaboden                                      |
| Q87.2 | Angeb FehlbildSynd m vorwiegend Beteiligung Extrem         | S02.4  | Fraktur Jochbein u Oberkiefer                            |
| Q87.3 | Angeb FehlbSynd m verm GewWachstum früh Kindesalter        | S02.60 | Unterkieferfraktur, Teil nnbez                           |
| Q87.4 | Marfan-Syndrom   | S02.61 | Unterkieferfraktur, Processus condylaris                 |
| Q87.5 | Sonst angegeb FehlbildSynd m sonst Skelettveränderungen    | S02.62 | Unterkieferfraktur, Subkondylär                          |
| Q87.8 | Sonst nbez angeborene Fehlbildungssynde, aonkl             | S02.63 | Unterkieferfraktur, Processus coronoideus                |
| Q89.1 | Angeborene Fehlbildungen Nebenniere                        | S02.64 | Unterkieferfraktur, Ramus mandibulae, nnbez              |
| Q89.4 | Siamesische Zwillinge                                      | S02.65 | Unterkieferfraktur, Angulus mandibulae                   |
| Q89.7 | Multiple angeborene Fehlbildungen, aonkl                   | S02.66 | Unterkieferfraktur, Symphysis mandibulae                 |
| Q89.8 | Sonstige nbez angeborene Fehlbildungen                     | S02.67 | Unterkieferfraktur, Pars alveolaris                      |
| Q90.0 | Trisomie 21, meiotische Non-disjunction                    | S02.68 | Unterkieferfrx, Corpus mandibulae, sonst u nnbez Teile   |
| Q90.1 | Trisomie 21, Mosaik (mitotische Non-disjunction)           | S02.69 | Unterkieferfraktur, mehrere Teile                        |
| Q90.2 | Trisomie 21, Translokation                                 | S05.2  | Rißverletz/Ruptur Auge m Prolaps/Verlust intraok Gewebe  |
| Q90.9 | Down-Syndrom, nnbez  | S05.3  | Rißverletz Auge ohne Prolaps/Verlust intraok Gewebe      |
| Q91.0 | Trisomie 18, meiotische Non-disjunction                    | S05.4  | Penetrierende Wunde d Orbita m/oh Fremdkörper            |
| Q91.1 | Trisomie 18, Mosaik (mitotische Non-disjunction)           | S05.5  | Penetrierende Wunde Augapfel m Fremdkörper               |
| Q91.2 | Trisomie 18, Translokation                                 | S05.6  | Penetrierende Wunde Augapfel oh Fremdkörper              |
| Q91.3 | Edwards-Syndrom, nnbez                                     | S05.7  | Abriß Augapfel   |
| Q91.4 | Trisomie 13, meiotische Non-disjunction                    | S05.8  | Sonstige Verletzungen Auge u Orbita                      |
| Q91.5 | Trisomie 13, Mosaik (mitotische Non-disjunction)           | S06.0  | Gehirnerschütterung                                      |
| Q91.6 | Trisomie 13, Translokation                                 | S06.1  | Traumatisches Hirnödem                                   |
| Q91.7 | Patau-Syndrom, nnbez                                       | S06.20 | Diffuse Hirn- u Kleinhirnverletzung, nnbez               |
| Q92.0 | Vollständige Trisomie, meiotische Non-disjunction          | S06.21 | Diffuse Hirnkontusionen                                  |
| Q92.1 | Vollständige Trisomie, Mosaik (mitotische Non-disjunction) | S06.22 | Diffuse Kleinhirnkontusionen                             |
| Q92.2 | Partielle Trisomie, Majorform                              | S06.23 | Multiple intrazerebrale u zerebellare Hämatome           |
| Q92.3 | Partielle Trisomie, Minorform                              | S06.28 | Sonstige diffuse Hirn-/Kleinhirnverletzungen             |
| Q92.4 | Chromosomenduplikat nur in Prometaphase sichtbar           | S06.30 | Umschriebene Hirn-/Kleinhirnverletzung, nnbez            |
| Q92.5 | Chromosomenduplikat m so komplexen Rearrangements          | S06.31 | Umschriebene Hirnkontusion                               |
| Q92.6 | Überzählige Marker-Chromosomen                             | S06.32 | Umschriebene Kleinhirnkontusion                          |
| Q92.7 | Triploidie u Polyploidie                                   | S06.33 | Umschriebenes zerebrales Hämatom                         |
| Q92.8 | Sonst nbez Trisomien u partielle Trisomien Autosomen       | S06.34 | Umschriebenes zerebellares Hämatom                       |
| Q92.9 | Trisomie u partielle Trisomie Autosomen, nnbez             | S06.38 | Sonst umschriebene Hirn-/Kleinhirnverletzungen           |
| Q93.0 | Vollständige Monosomie, meiotische Non-disjunction         | S06.4  | Epidurale Blutung  |
| Q93.1 | Vollst Monosomie, Mosaik (mitotische Non-disjunction)      | S06.5  | Traumatische subdurale Blutung                           |
| Q93.2 | Ringchromosomen u dizentrische Chromosomen                 | S06.6  | Traumatische subarachnoidale Blutung                     |
| Q93.3 | Deletion kurzer Arm Chromosom 4                            | S06.70 | Bewußtlos b SHT, < 30 Min                                |
| Q93.4 | Deletion kurzer Arm Chromosom 5                            | S06.71 | Bewußtlos b SHT, 30 Min bis 24 Std                       |
| Q93.5 | Sonstige Deletionen Chromosomenteil                        | S06.72 | Bewußtlos b SHT, > 24 h, m Rückk z vorh besteh BewGr     |
| Q93.6 | Deletionen, nur in Prometaphase sichtbar                   | S06.79 | Bewußtlos b SHT, Dauer nnbez                             |
| Q93.7 | Deletionen m so komplexen Rearrangements                   | S06.8  | Sonstige intrakranielle Verletzungen                     |
| Q93.8 | Sonstige Deletionen Autosomen                              | S06.9  | Intrakranielle Verletzung, nnbez                         |
| Q93.9 | Deletion Autosomen, nnbez                                  | S07.0  | Zerquetschung Gesicht                                    |
| Q95.2 | Balanciert Rearrangement Autosomen b abn Individuum        | S07.1  | Zerquetschung Schädel                                    |
| Q95.3 | Balanc Rearrangement Gonosom/Autosom b abn Individuum      | S07.8  | Zerquetschung sonstiger Teile Kopf                       |
| Q95.4 | Individuen m Marker-Heterochromatin                        | S07.9  | Zerquetschung Kopf, Teil nnbez                           |
| Q95.5 | Individuen m autosomaler Bruchstelle                       | S09.2  | Traumatische Trommelfellruptur                           |
| Q95.8 | So balanciert Chromosom-Rearrangement u Strukt-Marker      | S09.9  | Nnbez Verletzung Kopf                                    |
| Q95.9 | Balanciert Chromosom-Rearrangement u Strukt-Marker, nnbez  | S11.01 | Offene Wunde: Kehlkopf                                   |
| Q99.0 | Chimäre 46,XX/46,XY  | S11.02 | Offene Wunde: Trachea, Pars cervicalis                   |
| Q99.1 | Hermaphroditismus verus mit Karyotyp 46,XX                 | S11.1  | Offene Wunde mit Beteiligung Schilddrüse                 |
| Q99.2 | Fragiles X-Chromosom                                       | S11.21 | Offene Wunde: Rachen                                     |
| R02   | Gangrän, aonkl   | S11.22 | Offene Wunde: Ösophagus, Pars cervicalis                 |
| R16.2 | Hepatomegalie verbunden m Splenomegalie, aonkl             | S12.0  | Fraktur 1. Halswirbel                                    |



|        |  |        |  |
|--------|--|--------|--|
| S12.1  | Fraktur 2. Halswirbel                                      | S23.11 | Luxation Brustwirbel, T1/T2 u T2/T3                      |
| S12.21 | Fraktur 3. Halswirbel                                      | S23.12 | Luxation Brustwirbel, T3/T4 u T4/T5                      |
| S12.22 | Fraktur 4. Halswirbel                                      | S23.13 | Luxation Brustwirbel, T5/T6 u T6/T7                      |
| S12.23 | Fraktur 5. Halswirbel                                      | S23.14 | Luxation Brustwirbel, T7/T8 u T8/T9                      |
| S12.24 | Fraktur 6. Halswirbel                                      | S23.15 | Luxation Brustwirbel, T9/T10 u T10/T11                   |
| S12.25 | Fraktur 7. Halswirbel                                      | S23.16 | Luxation Brustwirbel, T11/T12                            |
| S12.7  | Multiple Frakturen Halswirbelsäule                         | S23.17 | Luxation Brustwirbel, T12/L1                             |
| S12.8  | Fraktur sonstiger Teile im Bereich Hals                    | S24.0  | Kontusion u Ödem thorakales Rückenmark                   |
| S12.9  | Fraktur im Bereich Hals, Teil nnbez                        | S24.10 | Verletzung thorakales Rückenmark, nnbez                  |
| S13.0  | Traumatische Ruptur zervikale Bandscheibe                  | S24.11 | Kompl QS-Verletz thorakal RM                             |
| S13.10 | Luxation Halswirbel, Höhe nnbez                            | S24.12 | Inkompl QS-Verletz thorakal RM                           |
| S13.11 | Luxation Halswirbel, C1/C2                                 | S24.2  | Verletzung Nervenwurzeln Brustwirbelsäule                |
| S13.12 | Luxation Halswirbel, C2/C3                                 | S24.4  | Verletzung thorakaler sympathischer Nerven               |
| S13.13 | Luxation Halswirbel, C3/C4                                 | S24.70 | Verletzung thorakales RM, Höhe nnbez                     |
| S13.14 | Luxation Halswirbel, C4/C5                                 | S24.71 | Verletzung Rückenmark, T1                                |
| S13.15 | Luxation Halswirbel, C5/C6                                 | S24.72 | Verletzung Rückenmark, T2/T3                             |
| S13.16 | Luxation Halswirbel, C6/C7                                 | S24.73 | Verletzung Rückenmark, T4/T5                             |
| S13.17 | Luxation Halswirbel, C7/T1                                 | S24.74 | Verletzung Rückenmark, T6/T7                             |
| S13.18 | Luxation Halswirbel, sonstige                              | S24.75 | Verletzung Rückenmark, T8/T9                             |
| S13.2  | Luxation sonst u nnbez Teile im Bereich Hals               | S24.76 | Verletzung Rückenmark, T10/T11                           |
| S13.3  | Multiple Luxationen im Bereich Hals                        | S24.77 | Verletzung Rückenmark, T12                               |
| S14.0  | Kontusion Ödem zervikales Rückenmark                       | S25.0  | Verletzung Aorta thoracica                               |
| S14.10 | Verletzungen zervikales Rückenmark, nnbez                  | S25.1  | Verletzung Truncus brachiocephalicus od A subclavia      |
| S14.11 | Komplette QS-Verletz zervikal RM                           | S25.2  | Verletzung V cava superior                               |
| S14.12 | Zentr HalsmarkVerletz (inkompl QS-Verletz)                 | S25.3  | Verletzung V brachiocephalica od V subclavia             |
| S14.13 | Sonst inkompl QS-Verletz, zervikal RM                      | S26.0  | Traumatisches Hämoperikard                               |
| S14.2  | Verletzung Nervenwurzeln Halswirbelsäule                   | S26.81 | Prellung Herz  |
| S14.3  | Verletzung Plexus brachialis                               | S26.82 | Rißverletzung Herz oh Eröffnung Herzhöhle                |
| S14.5  | Verletzung zervikaler sympathischer Nerven                 | S26.83 | Rißverletzung Herz m Eröffnung Herzhöhle                 |
| S14.70 | Verletzung zervikales RM, Höhe nnbez                       | S26.88 | Sonstige Verletzungen Herz                               |
| S14.71 | Verletzung Rückenmark, C1                                  | S26.9  | Verletzung Herz, nnbez                                   |
| S14.72 | Verletzung Rückenmark, C2                                  | S27.0  | Traumatischer Pneumothorax                               |
| S14.73 | Verletzung Rückenmark, C3                                  | S27.1  | Traumatischer Hämatothorax                               |
| S14.74 | Verletzung Rückenmark, C4                                  | S27.2  | Traumatischer Hämatothorax                               |
| S14.75 | Verletzung Rückenmark, C5                                  | S27.32 | Rißverletzung Lunge                                      |
| S14.76 | Verletzung Rückenmark, C6                                  | S27.38 | Sonst u nnbez Verletzungen Lunge                         |
| S14.77 | Verletzung Rückenmark, C7                                  | S27.4  | Verletzung eines Bronchus                                |
| S14.78 | Verletzung Rückenmark, C8                                  | S27.5  | Verletzung Trachea, Pars thoracica                       |
| S15.00 | Verletzung A carotis, Teil nnbez                           | S27.6  | Verletzung Pleura  |
| S15.01 | Verletzung A carotis communis                              | S27.7  | Multiple Verletzungen intrathorakaler Organe             |
| S15.02 | Verletzung A carotis externa                               | S27.81 | Verletzung Zwerchfell                                    |
| S15.03 | Verletzung A carotis interna                               | S27.82 | Verletzung Ductus thoracicus                             |
| S15.3  | Verletzung V jugularis interna                             | S27.83 | Verletzung Ösophagus, Pars thoracica                     |
| S17.0  | Zerquetschung Kehlkopf u Trachea                           | S27.84 | Verletzung Thymus  |
| S17.8  | Zerquetschung sonstiger Teile Hals                         | S27.88 | Verletzung sonst nbez intrathorakale Organe u Strukturen |
| S17.9  | Zerquetschung Hals, Teil nnbez                             | S27.9  | Verletzung eines nnbez intrathorakalen Organes           |
| S21.1  | Offene Wunde vordere Thoraxwand                            | S28.0  | Brustkorbzerquetschung                                   |
| S21.2  | Offene Wunde hintere Thoraxwand                            | S28.1  | Traumatische Amputation eines Teiles Thorax              |
| S21.7  | Multiple offene Wunden Thoraxwand                          | S31.0  | Offene Wunde Lumbosakralgegend Becken                    |
| S21.80 | Nnbez offene Wunde sonstiger Teile Thorax                  | S31.1  | Offene Wunde Bauchdecke                                  |
| S21.83 | Off Wunde (jed Teil Thorax) m Verbind zu intrathor Verletz | S31.3  | Offene Wunde Skrotum u Testes                            |
| S21.87 | Weichteilschaden I. Gr b off Fraktur od Lux Thorax         | S31.7  | Multiple offene Wunden Abdomen LumbosakrGeg Becken       |
| S21.88 | Weichteilschaden II. Gr b off Fraktur od Lux Thorax        | S31.80 | Offene Wunde sonst u nnbez Teile Abdomen                 |
| S21.89 | Weichteilschaden III. Gr b off Fraktur od Lux Thorax       | S31.83 | Off Wunde (jd T Abd LumbGeg Beck) m Verb intraabd Verl   |
| S21.9  | Offene Wunde Thorax, Teil nnbez                            | S31.87 | Weichteilschaden I. Gr b off Fraktur od Lux LWS u Be     |
| S22.00 | Fraktur Brustwirbel, Höhe nnbez                            | S31.88 | Weichteilschaden II. Gr b off Fraktur od Lux LWS u Be    |
| S22.01 | Fraktur Brustwirbel, T1 u T2                               | S31.89 | Weichteilschaden III. Gr b off Fraktur od Lux LWS u Be   |
| S22.02 | Fraktur Brustwirbel, T3 u T4                               | S32.00 | Fraktur Lendenwirbel, Höhe nnbez                         |
| S22.03 | Fraktur Brustwirbel, T5 u T6                               | S32.01 | Fraktur Lendenwirbel, L1                                 |
| S22.04 | Fraktur Brustwirbel, T7 u T8                               | S32.02 | Fraktur Lendenwirbel, L2                                 |
| S22.05 | Fraktur Brustwirbel, T9 u T10                              | S32.03 | Fraktur Lendenwirbel, L3                                 |
| S22.06 | Fraktur Brustwirbel, T11 u T12                             | S32.04 | Fraktur Lendenwirbel, L4                                 |
| S22.1  | Multiple Frakturen Brustwirbelsäule                        | S32.05 | Fraktur Lendenwirbel, L5                                 |
| S22.2  | Fraktur Sternum  | S32.1  | Fraktur Os sacrum  |
| S22.40 | Rippenserienfraktur, nnbez                                 | S32.2  | Fraktur Os coccygis                                      |
| S22.41 | Rippenserienfraktur, m Beteiligung erste Rippe             | S32.82 | Fraktur, Lendenwirbelsäule u Kreuzbein, Teil nnbez       |
| S22.44 | Rippenserienfraktur, m Beteiligung vier u mehr Rippen      | S32.89 | Fraktur, sonst u multiple Teile Becken                   |
| S22.5  | Instabiler Thorax  | S33.0  | Traumatische Ruptur einer lumbalen Bandscheibe           |
| S23.0  | Traumatische Ruptur thorakale Bandscheibe                  | S33.10 | Luxation Lendenwirbel, Höhe nnbez                        |
| S23.10 | Luxation Brustwirbel, Höhe nnbez                           | S33.11 | Luxation Lendenwirbel, L1/L2                             |

|        |  |        |  |
|--------|--|--------|--|
| S33.12 | Luxation Lendenwirbel, L2/L3                             | S55.2  | Verletzung von Venen, in Höhe Unterarm                       |
| S33.13 | Luxation Lendenwirbel, L3/L4                             | S55.7  | Verletzung mehrerer Blutgefäße, in Höhe Unterarm             |
| S33.14 | Luxation Lendenwirbel, L4/L5                             | S55.8  | Verletzung sonst Blutgefäße, in Höhe Unterarm                |
| S33.15 | Luxation Lendenwirbel, L5/S1                             | S55.9  | Verletzung eines nnbez Blutgefäßes, in Höhe Unterarm         |
| S34.0  | Kontusion Ödem lumbales RM [Conus medullaris]            | S57.0  | Zerquetschung, Ellenbogen                                    |
| S34.10 | Kompl QS-Verletz lumbal RM                               | S57.8  | Zerquetschung, sonstiger Teile Unterarm                      |
| S34.11 | Inkompl QS-Verletz lumbal RM                             | S57.9  | Zerquetschung Unterarm, Teil nnbez                           |
| S34.18 | Sonst Verletz lumbal RM                                  | S62.8  | Fraktur sonst u nnbez Teile Handgelenk u Hand                |
| S34.2  | Verletz von Nervenwurzeln Lendenwirbelsäule Kreuzbein    | S65.0  | Verletzung A ulnaris, in Höhe Handgelenk u Hand              |
| S34.30 | Kompl traumat Cauda- (equina-) Synd                      | S65.1  | Verletzung A radialis, in Höhe Handgelenk u Hand             |
| S34.31 | Inkompl traumat Cauda- (equina-) Synd                    | S65.2  | Verletzung Gefäße Arcus palmaris superficialis               |
| S34.38 | So u nnbez Verletz Cauda equina                          | S65.3  | Verletzung Gefäße Arcus palmaris profundus                   |
| S34.4  | Verletzung Plexus lumbosacralis                          | S65.4  | Verletzung ein/mehr Blutgefäße, Daumen                       |
| S34.5  | Verletz sympath Nerven Lendenw-/Kreuzbein-/Beckenreg     | S65.5  | Verletzung ein/mehr Blutgefäße, sonst Finger                 |
| S34.70 | Verletz lumbal RM, Höhe nnbez                            | S65.7  | Verletzung mehr Blutgefäße in Höhe Handgelenk u Hand         |
| S34.71 | Verletzung Rückenmark, L1                                | S65.8  | Verletzung sonst Blutgefäße in Höhe Handgelenk u Hand        |
| S34.72 | Verletzung Rückenmark, L2                                | S65.9  | Verletzung nnbez Blutgefäß im Ber Handgelenk u Hand          |
| S34.73 | Verletzung Rückenmark, L3                                | S67.0  | Zerquetschung Daumen ein/mehr sonstiger Finger               |
| S34.74 | Verletzung Rückenmark, L4                                | S67.8  | Zerquetschung sonst u nnbez Teile Handgelenk Hand            |
| S34.75 | Verletzung Rückenmark, L5                                | S70.1  | Prellung Oberschenkel  |
| S34.76 | Verletz RM, S1   | S75.7  | Verletz mehr Blutgefäße, in Höhe Hüfte u Oberschenkel        |
| S34.77 | Verletz RM, A2-S5  | S75.8  | Verletz sonst Blutgefäße, in Höhe Hüfte u Oberschenkel       |
| S35.0  | Verletzung Aorta abdominalis                             | S75.9  | Verletz nnbez Blutgefäß, in Höhe Hüfte u Oberschenkel        |
| S35.1  | Verletzung V cava inferior                               | S77.0  | Zerquetschung Hüfte  |
| S35.2  | Verletzung Truncus coeliacus od A mesenterica            | S77.1  | Zerquetschung Oberschenkel                                   |
| S35.3  | Verletzung V portae od V lienalis                        | S77.2  | Zerquetschung m Beteiligung Hüfte Oberschenkel               |
| S35.4  | Verletzung von Blutgefäßen Niere                         | S82.11 | Fraktur proximales Ende Tibia, m Fraktur Fibula (jeder Teil) |
| S35.5  | Verletzung von Blutgefäßen Iliakalregion                 | S82.41 | Fraktur Fibula, isoliert, proximales Ende                    |
| S35.7  | Verletz mehr Blutgef in Höhe Abd LumbosakrGeg Becken     | S85.1  | Verletzung A tibialis (anterior) (posterior)                 |
| S35.8  | Verletzung so Blutgef in Höhe Abd LumbosakrGeg Becken    | S85.2  | Verletzung A peronea   |
| S35.9  | Verletzung nnbez Blutgefäß in Höhe Abd Lumbosakr Becken  | S85.7  | Verletzung mehr Blutgefäße in Höhe Unterschenkel             |
| S36.01 | Hämatom Milz   | S85.9  | Verletzung nnbez Blutgefäß in Höhe Unterschenkel             |
| S36.02 | Kapselriß Milz, o größeren Einriß Parenchym              | S87.0  | Zerquetschung Knie   |
| S36.03 | Rißverletzung Milz m Beteiligung Parenchym               | S87.8  | Zerquetschung sonst u nnbez Teile Unterschenkel              |
| S36.10 | Verletzung Leber, nnbez                                  | S95.0  | Verletzung A dorsalis pedis                                  |
| S36.11 | Prellung u Hämatom Leber                                 | S95.1  | Verletzung A plantaris pedis                                 |
| S36.12 | Rißverletzung Leber, nnbez                               | S95.2  | Verletzung Venen Fußrücken                                   |
| S36.13 | Leichte Rißverletzung Leber                              | S95.7  | Verletz mehr Blutgefäße in Höhe Knöchel Fuß                  |
| S36.14 | Mittelschwere Rißverletzung Leber                        | S95.8  | Verletz sonst Blutgefäße in Höhe Knöchel Fuß                 |
| S36.15 | Schwere Rißverletzung Leber                              | S95.9  | Verletz eines nnbez Blutgefäßes in Höhe Knöchel Fuß          |
| S36.16 | Sonstige Verletzungen Leber                              | S97.0  | Zerquetschung OSG  |
| S36.17 | Verletzung Gallenblase                                   | S97.1  | Zerquetschung ein/mehr Zehen                                 |
| S36.18 | Verletzung Gallengang                                    | S97.8  | Zerquetschung sonst Teile OSG Fuß                            |
| S36.40 | Verletzung Dünndarm, Teil nnbez                          | T02.00 | Frakturen m Betteilg von Kopf u Hals, geschlossen od onA     |
| S36.50 | Verletzung Dickdarm, Teil nnbez                          | T02.01 | Frakturen m Beteiligung von Kopf u Hals, offen               |
| S36.52 | Verletzung Colon transversum                             | T02.11 | Fx m Betteilg Thor LumbosGeg od Thor Becken, offen           |
| S36.53 | Verletzung Colon descendens                              | T02.40 | Fx m Betteilg mehr Reg beider ob Extremität, geschl od onA   |
| S36.59 | Verletzung sonst u mehrere Teile Dickdarm                | T02.41 | Frakturen m Bet mehr Reg beider ob Extremitäten, offen       |
| S36.6  | Verletzung Rektum  | T02.50 | Fx m Bet mehr Reg beider unt Extremitäten, geschl od onA     |
| S36.7  | Verletzung mehrerer intraabdominaler Organe              | T02.51 | Frakturen m Bet mehr Reg beider unt Extremitäten, offen      |
| S36.81 | Verletzung Peritoneum                                    | T02.60 | Fx m Bet mehr Reg obere/untere Extr, geschl od onA           |
| S36.83 | Verletzung Retroperitoneum                               | T02.61 | Fx m Bet mehr Reg obere/untere Extr, offen                   |
| S37.02 | Rißverletzung Niere                                      | T02.70 | Fx m Bet Thor Lumbos Extr od Thor Beck Extr, geschl/onA      |
| S37.1  | Verletzung Harnleiter                                    | T02.71 | Fx m Bet Thor Lumbos Extr od Thor Beck Extr, offen           |
| S38.0  | Zerquetschung äußere Genitalorgane                       | T04.0  | Zerquetschungen m Beteiligung von Kopf u Hals                |
| S38.1  | Zerquetschung so u nnbez Teile Abd LumbosakrGeg Becken   | T04.1  | Zerquetsch m Bet Thor Abd, Thor Lumbos od Thor Becken        |
| S38.3  | Traumat Abtrenn so u nnbez Teile Abd LumbosakrGeg Becken | T04.2  | Zerquetsch m Bet mehr Regionen obere Extremität(en)          |
| S42.21 | Fraktur, proximales Ende Humerus, Kopf                   | T04.3  | Zerquetsch m Bet mehr Regionen untere Extremität(en)         |
| S42.29 | Fraktur, proximales Ende Humerus, sonst u multiple Teile | T04.4  | Zerquetsch m Bet mehr Reg obere/untere Extremitäten          |
| S42.3  | Fraktur, Humerusschaft                                   | T04.7  | Zerquetsch m Bet Th/Abd/Ex, Th/Lumbos/Extr od Th/Be/Ex       |
| S45.0  | Verletzung A axillaris                                   | T04.8  | Zerquetsch m Bet sonst Kombinat von Körperregionen           |
| S45.1  | Verletzung A brachialis                                  | T04.9  | Multiple Zerquetschungen, nnbez                              |
| S45.2  | Verletzung V axillaris od V brachialis                   | T05.8  | Traumat Amputat m Bet so Kombinat von Körperregionen         |
| S45.3  | Verletzung oberfl Venen in Höhe Schulter u Oberarm       | T06.0  | Komb Verletz Gehirn Hirnnerven Nerven RM in Halshöhe         |
| S45.7  | Verletzung mehr Blutgefäße in Höhe Schulter u Oberarm    | T06.1  | Verletzung Nerven RM m Bet mehr sonst Körperregionen         |
| S45.8  | Verletzung sonst Blutgefäße in Höhe Schulter u Oberarm   | T06.3  | Verletzung Blutgefäße m Bet mehr Körperregionen              |
| S45.9  | Verletzung nnbez Blutgefäß in Höhe Schulter u Oberarm    | T08.0  | Fraktur WS, Höhe nnbez, geschlossen od onA                   |
| S47    | Zerquetschung, Schulter Oberarm                          | T08.1  | Fraktur Wirbelsäule, Höhe nnbez, Offen                       |
| S55.0  | Verletzung A ulnaris, in Höhe Unterarm                   | T09.1  | Offene Wunde des Rumpfes, Höhe nnbez                         |
| S55.1  | Verletzung A radialis, in Höhe Unterarm                  | T09.3  | Verletzung Rückenmark, Höhe nnbez                            |

|        |  |        |  |
|--------|--|--------|--|
| T09.4  | Verletzt nnbez Nerven Nervenwurzeln u Plexus im Ber Rumpf  | T31.33 | Verbr 30-39% KöOF: 30-39% Verbr 3. Gr                  |
| T09.6  | Traumatische Amputation Rumpf, Höhe nnbez                  | T31.42 | Verbr 40-49% KöOF: 20-29% Verbr 3. Gr                  |
| T11.4  | Verletzung nnbez Blutgefäß obere Extremität, Höhe nnbez    | T31.43 | Verbr 40-49% KöOF: 30-39% Verbr 3. Gr                  |
| T13.4  | Verletzt nnbez Blutgefäß untere Extremität, Höhe nnbez     | T31.44 | Verbr 40-49% KöOF: 40-49% Verbr 3. Gr                  |
| T14.5  | Verletzung ein/mehr Blutgefäße an nnbez Körperregion       | T31.50 | Verbr 50-59% KöOF: < 10% od nnbez Anteil Verbr 3. Gr   |
| T14.7  | Zerquetsch u traumatische Amputation nnbez Körperregion    | T31.51 | Verbr 50-59% KöOF: 10-19% Verbr 3. Gr                  |
| T20.3  | Verbrennung 3. Grades des Kopfes und des Halses            | T31.52 | Verbr 50-59% KöOF: 20-29% Verbr 3. Gr                  |
| T20.7  | Verätzung 3. Grades des Kopfes und des Halses              | T31.53 | Verbr 50-59% KöOF: 30-39% Verbr 3. Gr                  |
| T21.30 | Verbrennung 3. Grades des Rumpfes: Teil nnbez              | T31.54 | Verbr 50-59% KöOF: 40-49% Verbr 3. Gr                  |
| T21.31 | Verbrennung 3. Grades des Rumpfes: Brustdrüse [Mamma]      | T31.55 | Verbr 50-59% KöOF: 50-59% Verbr 3. Gr                  |
| T21.32 | Verbr 3. Grades des Rumpfes: ThorW m Ausn BrDrü/-warze     | T31.60 | Verbr 60-69% KöOF: < 10% od nnbez Anteil Verbr 3. Gr   |
| T21.33 | Verbrennung 3. Grades des Rumpfes: Bauchdecke              | T31.61 | Verbr 60-69% KöOF: 10-19% Verbr 3. Gr                  |
| T21.34 | Verbrennung 3. Grades des Rumpfes: Rücken [jeder Teil]     | T31.62 | Verbr 60-69% KöOF: 20-29% Verbr 3. Gr                  |
| T21.35 | Verbrennung 3. Grades des Rumpfes: (Äußeres) Genitale      | T31.63 | Verbr 60-69% KöOF: 30-39% Verbr 3. Gr                  |
| T21.39 | Verbrennung 3. Grades des Rumpfes: Sonstige Teile          | T31.64 | Verbr 60-69% KöOF: KöOF, 40-49% Verbr 3. Gr            |
| T21.70 | Verätzung 3. Grades des Rumpfes: Teil nnbez                | T31.65 | Verbr 60-69% KöOF: 50-59% Verbr 3. Gr                  |
| T21.71 | Verätzung 3. Grades des Rumpfes: Brustdrüse [Mamma]        | T31.66 | Verbr 60-69% KöOF: 60-69% Verbr 3. Gr                  |
| T21.72 | Verätz 3. Grades des Rumpfes: ThorW m Ausn BrDrü/-warz     | T31.70 | Verbr 70-79% KöOF: < 10% od nnbez Anteil Verbr 3. Gr   |
| T21.73 | Verätzung 3. Grades des Rumpfes: Bauchdecke                | T31.71 | Verbr 70-79% KöOF: 10-19% Verbr 3. Gr                  |
| T21.74 | Verätzung 3. Grades des Rumpfes: Rücken [jeder Teil]       | T31.72 | Verbr 70-79% KöOF: 20-29% Verbr 3. Gr                  |
| T21.75 | Verätzung 3. Grades des Rumpfes: (Äußeres) Genitale        | T31.73 | Verbr 70-79% KöOF: 30-39% Verbr 3. Gr                  |
| T21.79 | Verätzung 3. Grades des Rumpfes: Sonstige Teile            | T31.74 | Verbr 70-79% KöOF: 40-49% Verbr 3. Gr                  |
| T22.30 | Verbr 3. Gr Schult/Arm, ausgen Handgel/Hand: Teil nnbez    | T31.75 | Verbr 70-79% KöOF: 50-59% Verbr 3. Gr                  |
| T22.31 | Verbr 3. Gr Schult/Arm, ausgen Handgel/Hand: UA u EllB     | T31.76 | Verbr 70-79% KöOF: 60-69% Verbr 3. Gr                  |
| T22.32 | Verbr 3. Gr Schult/Arm, ausgen Handg/Hand: (O-)A u Schult  | T31.77 | Verbr 70-79% KöOF: 70-79% Verbr 3. Gr                  |
| T22.33 | Verbr 3. Gr Schult/Arm, ausgen Handgel/Hand: Achselhöhle   | T31.80 | Verbr 80-89% KöOF: < 10% od nnbez Anteil Verbr 3. Gr   |
| T22.70 | Verätz 3. Gr Schult/Arm, ausgen Handgel/Hand: Teil nnbez   | T31.81 | Verbr 80-89% KöOF: 10-19% Verbr 3. Gr                  |
| T22.71 | Verätz 3. Gr Schult/Arm, ausgen Handgel/Hand: UA u EllB    | T31.82 | Verbr 80-89% KöOF: 20-29% Verbr 3. Gr                  |
| T22.72 | Verätz 3. Gr Schult/Arm, ausgen Handg/Hand: (O-)A u Schult | T31.83 | Verbr 80-89% KöOF: 30-39% Verbr 3. Gr                  |
| T22.73 | Verätz 3. Gr Schult/Arm, ausgen Handg/Hand: Achselhöhle    | T31.84 | Verbr 80-89% KöOF: 40-49% Verbr 3. Gr                  |
| T23.3  | Verbrennung 3. Grades des Handgelenkes und der Hand        | T31.85 | Verbr 80-89% KöOF: 50-59% Verbr 3. Gr                  |
| T23.7  | Verätzung 3. Grades des Handgelenkes und der Hand          | T31.86 | Verbr 80-89% KöOF: 60-69% Verbr 3. Gr                  |
| T24.3  | Verbrennung 3. Gr Hüfte/Bein, ausgenommen Knöchel/Fuß      | T31.87 | Verbr 80-89% KöOF: 70-79% Verbr 3. Gr                  |
| T24.7  | Verätzung 3. Gr Hüfte/Bein, ausgenommen Knöchel/Fuß        | T31.88 | Verbr 80-89% KöOF: 80-89% Verbr 3. Gr                  |
| T25.3  | Verbrennung 3. Gr Knöchel/Fuß                              | T31.90 | Verbr 90% od mehr KöOF: <10% od nnbez Ant Verbr 3 G    |
| T25.7  | Verätzung 3. Gr Knöchel/Fuß                                | T31.91 | Verbr 90% od mehr KöOF: 10-19 % Verbr 3. Gr            |
| T26.0  | Verbrennung des Augenlides und der Periokularregion        | T31.92 | Verbr 90% od mehr KöOF: 20-29 % Verbr 3. Gr            |
| T26.1  | Verbrennung der Kornea und des Konjunktivalsackes          | T31.93 | Verbr 90% od mehr KöOF: 30-39 % Verbr 3. Gr            |
| T26.2  | Verbr m nachfolgender Ruptur u Destruktion des Augapfels   | T31.94 | Verbr 90% od mehr KöOF: 40-49 % Verbr 3. Gr            |
| T26.3  | Verbr sonst Teile des Auges u seiner Anhangsgebilde        | T31.95 | Verbr 90% od mehr KöOF: 50-59 % Verbr 3. Gr            |
| T26.4  | Verbr des Auges u seiner Anhangsgebilde, Teil nnbez        | T31.96 | Verbr 90% od mehr KöOF: 60-69 % Verbr 3. Gr            |
| T26.5  | Verätzung des Augenlides und der Periokularregion          | T31.97 | Verbr 90% od mehr KöOF: 70-79 % Verbr 3. Gr            |
| T26.6  | Verätzung der Kornea und des Konjunktivalsackes            | T31.98 | Verbr 90% od mehr KöOF: 80-89% Verbr 3. Gr             |
| T26.7  | Verätz m nachfolgender Ruptur u Destruktion des Augapfels  | T31.99 | Verbr 90% od mehr KöOF: 90 % od mehr Verbr 3. Gr       |
| T26.8  | Verätzung sonst Teile des Auges u seiner Anhangsgebilde    | T32.22 | Verätz 20-29% KöOF: 20-29% Verätz 3. Gr                |
| T26.9  | Verätzung des Auges u seiner Anhangsgebilde, Teil nnbez    | T32.32 | Verätz 30-39% KöOF: 20-29% Verätz 3. Gr                |
| T27.0  | Verbrennung des Kehlkopfes und der Trachea                 | T32.33 | Verätz 30-39% KöOF: 30-39% Verätz 3. Gr                |
| T27.1  | Verbr des Kehlkopfes u der Trachea m Beteilig der Lunge    | T32.42 | Verätz 40-49% KöOF: 20-29% Verätz 3. Gr                |
| T27.2  | Verbrennung sonstige Teile Atemwege                        | T32.43 | Verätz 40-49% KöOF: 30-39% Verätz 3. Gr                |
| T27.3  | Verbrennung der Atemwege, Teil nicht näher bezeichnet      | T32.44 | Verätz 40-49% KöOF: 40-49% Verätz 3. Gr                |
| T27.4  | Verätzung des Kehlkopfes und der Trachea                   | T32.50 | Verätz 50-59% KöOF: < 10% od nnbez Anteil Verätz 3. Gr |
| T27.5  | Verätz des Kehlkopfes u der Trachea m Beteilig der Lunge   | T32.51 | Verätz 50-59% KöOF: 10-19% Verätz 3. Gr                |
| T27.6  | Verätzung sonstiger Teile der Atemwege                     | T32.52 | Verätz 50-59% KöOF: 20-29% Verätz 3. Gr                |
| T27.7  | Verätzung der Atemwege, Teil nicht näher bezeichnet        | T32.53 | Verätz 50-59% KöOF: 30-39% Verätz 3. Gr                |
| T28.0  | Verbrennung des Mundes und des Rachens                     | T32.54 | Verätz 50-59% KöOF: 40-49% Verätz 3. Gr                |
| T28.1  | Verbrennung des Ösophagus                                  | T32.55 | Verätz 50-59% KöOF: 50-59% Verätz 3. Gr                |
| T28.2  | Verbrennung sonstige Teile Verdauungstrakt                 | T32.60 | Verätz 60-69% KöOF: < 10% od nnbez Anteil Verätz 3. Gr |
| T28.3  | Verbrennung innerer Organe Urogenitaltraktes               | T32.61 | Verätz 60-69% KöOF: 10-19% Verätz 3. Gr                |
| T28.4  | Verbrennung sonstiger und nnbez innerer Organe             | T32.62 | Verätz 60-69% KöOF: 20-29% Verätz 3. Gr                |
| T28.5  | Verätzung des Mundes und des Rachens                       | T32.63 | Verätz 60-69% KöOF: 30-39% Verätz 3. Gr                |
| T28.6  | Verätzung des Ösophagus                                    | T32.64 | Verätz 60-69% KöOF: 40-49% Verätz 3. Gr                |
| T28.7  | Verätzung sonstiger Teile des Verdauungstraktes            | T32.65 | Verätz 60-69% KöOF: 50-59% Verätz 3. Gr                |
| T28.8  | Verätzung innerer Organe des Urogenitaltraktes             | T32.66 | Verätz 60-69% KöOF: 60-69% Verätz 3. Gr                |
| T28.9  | Verätzung sonstiger und nnbez innerer Organe               | T32.70 | Verätz 70-79% KöOF: < 10% od nnbez Anteil Verätz 3. Gr |
| T29.0  | Verbrennungen mehrerer Körperregionen nnbez Grades         | T32.71 | Verätz 70-79% KöOF: 10-19% Verätz 3. Gr                |
| T29.3  | Verbr mehr Körperreg, wobei mind eine Verbr 3. Gr angeg    | T32.72 | Verätz 70-79% KöOF: 20-29% Verätz 3. Gr                |
| T29.4  | Verätzungen mehrerer Körperregionen nnbez Grades           | T32.73 | Verätz 70-79% KöOF: 30-39% Verätz 3. Gr                |
| T29.7  | Verätz mehr Körperreg, wobei mind Verätz 3. Gr angegeben   | T32.74 | Verätz 70-79% KöOF: 40-49% Verätz 3. Gr                |
| T31.22 | Verbr 20-29% KöOF: 20-29% Verbr 3. Gr                      | T32.75 | Verätz 70-79% KöOF: 50-59% Verätz 3. Gr                |
| T31.32 | Verbr 30-39% KöOF: 20-29% Verbr 3. Gr                      | T32.76 | Verätz 70-79% KöOF: 60-69% Verätz 3. Gr                |

|        |   |       |  |
|--------|---|-------|--|
| T32.77 | Verätz 70-79% KöOF: 70-79% Verätz 3. Gr                         | T38.4 | Vergiftung, orale Kontrazeptiva                              |
| T32.80 | Verätz 80-89% KöOF: < 10% od nnbez Anteil Verätz 3. Gr          | T38.5 | Vergiftung, sonstige Östrogene u Gestagene                   |
| T32.81 | Verätz 80-89% KöOF: 10-19% Verätz 3. Gr                         | T38.6 | Vergift, Antigonadotrop, Antiöstrogen u Antiandrogen, aonkl  |
| T32.82 | Verätz 80-89% KöOF: 20-29% Verätz 3. Gr                         | T38.7 | Vergiftung, Androgene u verwandte Anabolika                  |
| T32.83 | Verätz 80-89% KöOF: 30-39% Verätz 3. Gr                         | T38.8 | Vergift, sonst u nnbez Hormone u synthet Ersatzstoffe        |
| T32.84 | Verätz 80-89% KöOF: 40-49% Verätz 3. Gr                         | T38.9 | Vergiftung, sonst u nnbez Hormon-Antagonisten                |
| T32.85 | Verätz 80-89% KöOF: 50-59% Verätz 3. Gr                         | T39.0 | Vergiftung, Salizylate                                       |
| T32.86 | Verätz 80-89% KöOF: 60-69% Verätz 3. Gr                         | T39.1 | Vergiftung, 4-Aminophenol-Derivate                           |
| T32.87 | Verätz 80-89% KöOF: 70-79% Verätz 3. Gr                         | T39.2 | Vergiftung, Pyrazolon-Derivate                               |
| T32.88 | Verätz 80-89% KöOF: 80-89% Verätz 3. Gr                         | T39.3 | Vergiftung, sonst nichtsteroidale Antiphlogistika [NSAID]    |
| T32.90 | Verätz 90% od mehr KöOF:<10% od nnbez Ant Verätz 3.Gr           | T39.4 | Vergiftung, Antirheumatika, aonkl                            |
| T32.91 | Verätz 90% od mehr KöOF: 10-19% Verätz 3. Gr                    | T39.8 | Vergift, so nichtopioidhalt Analgetika u Antipyretika, aonkl |
| T32.92 | Verätz 90% od mehr KöOF: 20-29% Verätz 3. Gr                    | T39.9 | Vergift nichtopioidhalt Analget/Antipyret/Antirheumat, nnbez |
| T32.93 | Verätz 90% od mehr KöOF: 30-39% Verätz 3. Gr                    | T40.0 | Vergiftung, Opium  |
| T32.94 | Verätz 90% od mehr KöOF: 40-49% Verätz 3. Gr                    | T40.1 | Vergiftung, Heroin   |
| T32.95 | Verätz 90% od mehr KöOF: 50-59% Verätz 3. Gr                    | T40.2 | Vergiftung, sonstige Opioide                                 |
| T32.96 | Verätz 90% od mehr KöOF: 60-69% Verätz 3. Gr                    | T40.3 | Vergiftung, Methadon   |
| T32.97 | Verätz 90% od mehr KöOF: 70-79% Verätz 3. Gr                    | T40.4 | Vergiftung, sonstige synthetische Betäubungsmittel           |
| T32.98 | Verätz 90% od mehr KöOF: 80-89% Verätz 3. Gr                    | T40.5 | Vergiftung, Kokain   |
| T32.99 | Verätz 90% od mehr KöOF: 90% od mehr Verätz 3. Gr               | T40.6 | Vergiftung, sonstige u nnbez Betäubungsmittel                |
| T33.0  | Oberflächliche Erfrierung des Kopfes                            | T40.7 | Vergiftung, Cannabis (-Derivate)                             |
| T33.1  | Oberflächliche Erfrierung des Halses                            | T40.8 | Vergiftung, Lysergid [LSD]                                   |
| T33.2  | Oberflächliche Erfrierung des Thorax                            | T40.9 | Vergiftung, sonst u nnbez Psychodysleptika [Halluzinogene]   |
| T33.3  | Oberfl Erfrier Bauchdecke, Lumbosakralgegend u Becken           | T41.0 | Vergiftung, Inhalationsanästhetika                           |
| T33.4  | Oberflächliche Erfrierung des Armes                             | T41.1 | Vergiftung, Intravenöse Anästhetika                          |
| T33.5  | Oberflächliche Erfrierung des Handgelenkes und der Hand         | T41.2 | Vergiftung, sonst u nnbez Allgemeinanästhetika               |
| T33.6  | Oberflächliche Erfrierung der Hüfte und des Oberschenkels       | T41.3 | Vergiftung, Lokalanästhetika                                 |
| T33.7  | Oberflächliche Erfrierung des Knies und des Unterschenkels      | T41.4 | Vergiftung, Anästhetikum, nnbez                              |
| T33.8  | Oberflächliche Erfrierung der Knöchelregion und des Fußes       | T41.5 | Vergiftung, therapeutische Gase                              |
| T33.9  | Oberflächliche Erfrierung an sonst und nnbez Lokalisationen     | T42.0 | Vergiftung, Hydantoin-Derivate                               |
| T34.0  | Erfrierung mit Gewebsnekrose des Kopfes                         | T42.1 | Vergiftung, Iminostilbene                                    |
| T34.1  | Erfrierung mit Gewebsnekrose des Halses                         | T42.2 | Vergiftung, Succinimide und Oxazolidine                      |
| T34.2  | Erfrierung mit Gewebsnekrose des Thorax                         | T42.3 | Vergiftung, Barbiturate                                      |
| T34.3  | Erfri m Gewebsnekrose Bauchd, Lumbosakralgeg u Becken           | T42.4 | Vergiftung, Benzodiazepine                                   |
| T34.4  | Erfrierung mit Gewebsnekrose des Armes                          | T42.5 | Vergiftung, gemischte Antiepileptika, aonkl                  |
| T34.5  | Erfrierung mit Gewebsnekrose Handgelenk und Hand                | T42.6 | Vergiftung, sonst Antiepileptika, Sedativa u Hypnotika       |
| T34.6  | Erfrierung m Gewebsnekrose Hüfte und Oberschenkel               | T42.7 | Vergiftung, Antiepileptika, Sedativa u Hypnotika, nnbez      |
| T34.7  | Erfrierung m Gewebsnekrose Knie und Unterschenkel               | T42.8 | Vergift, Antiparkinsonm u and zentral wirk Muskelrelax       |
| T34.8  | Erfrierung m Gewebsnekrose Knöchelregion und Fuße               | T43.0 | Vergiftung, tri- u tetrazyklische Antidepressiva             |
| T34.9  | Erfrierung m Gewebsnekrose an sonst und nnbez Lok               | T43.1 | Vergiftung, Monoaminoxidase-hemmende Antidepressiva          |
| T35.0  | Oberflächliche Erfrierung m Beteiligung mehrerer Körperreg      | T43.2 | Vergiftung, sonst u nnbez Antidepressiva                     |
| T35.1  | Erfrierung m Gewebsnekrose m Beteiligung mehr Körperreg         | T43.3 | Vergift, Antipsychotika u Neuroleptika Phenothiazin-Basis    |
| T35.2  | Nnbez Erfrierung des Kopfes und des Halses                      | T43.4 | Vergift, Neuroleptika Butyrophenon- u Thioxanthen-Basis      |
| T35.3  | Nnbez Erfrier Thorax, Abdomen, Lumbosakralgeg u Becken          | T43.5 | Vergiftung, sonst u nnbez Antipsychotika u Neuroleptika      |
| T35.4  | Nnbez Erfrierung der oberen Extremität                          | T43.6 | Vergiftung, Psychostimulanzien m Mißbrauchspotential         |
| T35.5  | Nnbez Erfrierung der unteren Extremität                         | T43.8 | Vergiftung, sonstige psychotrope Substanzen, aonkl           |
| T35.6  | Nnbez Erfrierung mit Beteiligung mehrerer Körperregionen        | T43.9 | Vergiftung, Psychotrope Substanz, nnbez                      |
| T35.7  | Nnbez Erfrierung an nicht näher bezeichneten Lokalisationen     | T44.0 | Vergiftung, Cholinesterase-Hemmer                            |
| T36.0  | Vergiftung, Penizilline   | T44.1 | Vergiftung, sonst Parasympathomimetika [Cholinergika]        |
| T36.1  | Vergiftung, Cephalosporine/and $\beta$ -Laktam-Antibiotika      | T44.2 | Vergiftung, Ganglienblocker, aonkl                           |
| T36.2  | Vergiftung, Chloramphenicol-Gruppe                              | T44.3 | Vergiftung, sonst Parasymplytika/Spasmolytika, aonkl         |
| T36.3  | Vergiftung, Makrolide   | T44.4 | Vergiftung, Vorw Alpha-Rezeptoren-Stimulanzien, aonkl        |
| T36.4  | Vergiftung, Tetrazykline  | T44.5 | Vergiftung, Vorw Beta-Rezeptoren-Stimulanzien, aonkl         |
| T36.5  | Vergiftung, Aminoglykoside                                      | T44.6 | Vergiftung, Alpha-Rezeptorenblocker, aonkl                   |
| T36.6  | Vergiftung, Rifamycine  | T44.7 | Vergiftung, Beta-Rezeptorenblocker, aonkl                    |
| T36.7  | Vergiftung, Antimykotika b systemischer Anwendung               | T44.8 | Vergiftung, zentral wirk u adrenerge Neuronenblocker, aonkl  |
| T36.8  | Vergiftung, sonst systemisch wirkende Antibiotika               | T44.9 | Vergiftung so u nnbez, prim auf auton Nervensyst wirk AM     |
| T36.9  | Vergiftung, systemisch wirkendes Antibiotikum, nnbez            | T45.0 | Vergiftung, Antiallergika u Antiemetika                      |
| T37.0  | Vergiftung, Sulfonamide   | T45.1 | Vergiftung, Antineoplastika u Immunsuppressiva               |
| T37.1  | Vergiftung, antimykobakterielle Arzneimittel                    | T45.2 | Vergiftung, Vitamine, aonkl                                  |
| T37.2  | Vergiftung, Antimalariamittel u AM gg and Blutprotozoen         | T45.3 | Vergiftung, Enzyme, aonkl                                    |
| T37.3  | Vergiftung, sonstige Antiprotozoika                             | T45.4 | Vergiftung, Eisen u dessen Verbindungen                      |
| T37.4  | Vergiftung, Anthelminthika                                      | T45.5 | Vergiftung, Antikoagulanzen                                  |
| T37.5  | Vergiftung, Virostatika   | T45.6 | Vergiftung, Fibrinolytika u Fibrinolyse-Hemmer               |
| T37.8  | Vergiftung, so nbez system wirk Antiinfektiva u Antiparasitika  | T45.7 | Vergift, Antikoagul-Antagonist, Vit K u sonst Koagulanzen    |
| T37.9  | Vergiftung, system wirk Antiinfektiv u Antiparasitikum, nnbez   | T45.8 | Vergift, sonst prim syst u auf Blut wirk Mittel, aonkl       |
| T38.0  | Vergiftung, Glukokortikoide u synthetische Analoga              | T45.9 | Vergift, prim systemisch u auf Blut wirk Mittel, nnbez       |
| T38.1  | Vergiftung, Schilddrüsenhormone u Ersatzstoffe                  | T46.0 | Vergift, Herzglykoside u Arzneimittel m ähnlicher Wirkung    |
| T38.2  | Vergiftung, Thyreostatika                                       | T46.1 | Vergiftung, Kalziumantagonisten                              |
| T38.3  | Vergift, Insulin u orale blutzuckersenk Arzneimittel [Antidiab] | T46.2 | Vergiftung, sonst Antiarrhythmika, aonkl                     |

|       |  |       |  |
|-------|--|-------|--|
| T46.3 | Vergiftung, Koronardilatoren, aonkl                            | T54.3 | Toxische Wirkung, Ätzalkalien u alkaliähnliche Subst     |
| T46.4 | Vergift, Angiotens-KonversEnzym-Hemmer [ACE-Hemmer]            | T54.9 | Toxische Wirkung, ätzende Substanz, nnbez                |
| T46.5 | Vergiftung, sonst Antihypertensiva, aonkl                      | T55   | Toxische Wirkung von Seifen u Detergenzien               |
| T46.6 | Vergift, Antihyperlipidämika u Arzneimittel gg Arteriosklerose | T56.0 | Toxische Wirkung, Blei u dessen Verbindungen             |
| T46.7 | Vergiftung, periphere Vasodilatoren                            | T56.1 | Toxische Wirkung, Quecksilber u dessen Verbindungen      |
| T46.8 | Vergiftung, Antivariakosa, einschl Verödungsmittel             | T56.2 | Toxische Wirkung, Chrom u dessen Verbindungen            |
| T46.9 | Vergift, so u nnbez prim auf Herz-Kreislaufsystem wirk Mittel  | T56.3 | Toxische Wirkung, Kadmium u dessen Verbindungen          |
| T47.0 | Vergiftung, Histamin-H2-Rezeptorenblocker                      | T56.4 | Toxische Wirkung, Kupfer u dessen Verbindungen           |
| T47.1 | Vergiftung, sonst Antazida u Magensekretionshemmer             | T56.5 | Toxische Wirkung, Zink u dessen Verbindungen             |
| T47.2 | Vergiftung, stimulierende Laxanzien                            | T56.6 | Toxische Wirkung, Zinn u dessen Verbindungen             |
| T47.3 | Vergiftung, salinische u osmotische Laxanzien                  | T56.7 | Toxische Wirkung, Beryllium u dessen Verbindungen        |
| T47.4 | Vergiftung, sonstige Laxanzien                                 | T56.8 | Toxische Wirkung, sonstige Metalle                       |
| T47.5 | Vergiftung, Digestiva  | T56.9 | Toxische Wirkung, Metall, nnbez                          |
| T47.6 | Vergiftung, Antidiarrhoika                                     | T57.0 | Toxische Wirkung, Arsen u dessen Verbindungen            |
| T47.7 | Vergiftung, Emetika  | T57.1 | Toxische Wirkung, Phosphor u dessen Verbindungen         |
| T47.8 | Vergift, sonst primär auf Magen-Darmtrakt wirk Mittel          | T57.2 | Toxische Wirkung, Mangan u dessen Verbindungen           |
| T47.9 | Vergift, primär auf Magen-Darmtrakt wirk Arzneim, nnbez        | T57.3 | Toxische Wirkung, Blausäure                              |
| T48.0 | Vergift, Oxytozin [Ocytocin] u ähnlich wirk Wehenmittel        | T57.8 | Toxische Wirkung, sonst nbez anorganische Substanzen     |
| T48.1 | Vergiftung, Muskelrelaxanzien [neuromuskuläre Blocker]         | T57.9 | Toxische Wirkung, Anorganische Substanz, nnbez           |
| T48.2 | Vergiftung, so u nnbez, primär auf Muskulatur wirk Mittel      | T58   | Toxische Wirkung von Kohlenmonoxid                       |
| T48.3 | Vergiftung, Antitussiva  | T59.0 | Toxische Wirkung, Stickstoffoxide                        |
| T48.4 | Vergiftung, Expektoranzien                                     | T59.1 | Toxische Wirkung, Schwefeldioxid                         |
| T48.5 | Vergiftung, Arzneimittel gg ErkältungskH                       | T59.2 | Toxische Wirkung, Formaldehyd                            |
| T48.6 | Vergiftung, Antiasthmata, aonkl                                | T59.3 | Toxische Wirkung, Tränengas                              |
| T48.7 | Vergift, sonst u nnbez primär auf das Atmungssyst wirk Mittel  | T59.4 | Toxische Wirkung, Chlorgas                               |
| T49.0 | Vergift Antimykot/Antiinfekt/Antiphlog z lok Anwend, aonkl     | T59.5 | Toxische Wirkung, Fluorgas u Fluorwasserstoff            |
| T49.1 | Vergiftung, Antipruriginosa                                    | T59.6 | Toxische Wirkung, Schwefelwasserstoff                    |
| T49.2 | Vergift, Adstringenzien u Detergenzien zur lokalen Anwend      | T59.7 | Toxische Wirkung, Kohlendioxid                           |
| T49.3 | Vergift hauterweich, -pfleg [Demulzenzien] u -schütz Mittel    | T59.8 | Tox Wirk, sonst nbez Gase, Dämpfe od sonst nbez Rauch    |
| T49.4 | Vergift Keratolyt, Keratoplast u so AM u Präp zur Haarbeh      | T59.9 | Toxische Wirkung, Gase, Dämpfe od Rauch, nnbez           |
| T49.5 | Vergiftung, Ophthalmika  | T60.0 | Tox Wirk, Organophosphat- u Carbamat-Insektizide         |
| T49.6 | Vergift, in HNO-Heilkunde angewend Arzneimittel u Präp         | T60.1 | Toxische Wirkung, Halogenierte Insektizide               |
| T49.7 | Vergiftung, Dentalpharmaka b topischer Anwendung               | T60.2 | Toxische Wirkung, sonstige Insektizide                   |
| T49.8 | Vergiftung, sonst Mittel zur topischen Anwendung               | T60.3 | Toxische Wirkung, Herbizide u Fungizide                  |
| T49.9 | Vergiftung, Mittel zur topischen Anwendung, nnbez              | T60.4 | Toxische Wirkung, Rodentizide                            |
| T50.0 | Vergiftung, Mineralokortikoide u deren Antagonisten            | T60.8 | Toxische Wirkung, sonst Schädlingsbekämpfungsmittel      |
| T50.1 | Vergiftung, Schleifendiuretika [High-ceiling-Diuretika]        | T60.9 | Toxische Wirkung, Schädlingsbekämpfungsmittel, nnbez     |
| T50.2 | Vergift, Carboanhydr-Hemm Benzothiadiaz-Deriv and Diuret       | T63.0 | Toxische Wirkung, Schlangengift                          |
| T50.3 | Vergift, auf Elektrolyt-, Kalorien- u Wasserhaush wirk Mittel  | T63.1 | Toxische Wirkung, Gift andr Reptilien                    |
| T50.4 | Vergiftung, auf Harnsäurestoffwechsel wirkend AM               | T63.2 | Toxische Wirkung, Skorpiongift                           |
| T50.5 | Vergiftung, Appetitzügler                                      | T63.3 | Toxische Wirkung, Spinnengift                            |
| T50.6 | Vergiftung, Antidote u Chelatbildner, aonkl                    | T63.4 | Toxische Wirkung, Gift sonstiger Arthropoden             |
| T50.7 | Vergiftung, Analeptika u Opioid-Rezeptor-Antagonisten          | T63.5 | Toxische Wirkung d Kontakt m Fischen                     |
| T50.8 | Vergiftung, Diagnostika  | T63.6 | Toxische Wirkung d Kontakt m sonst Meerestieren          |
| T50.9 | Vergiftung so u nnbez AM, Drogen u biol akt Substanzen         | T63.8 | Toxische Wirkung d Kontakt m sonst giftigen Tieren       |
| T51.0 | Toxische Wirkung, Äthanol                                      | T63.9 | Toxische Wirkung d Kontakt m nnbez giftigen Tier         |
| T51.1 | Toxische Wirkung, Methanol                                     | T64   | Tox Wirk Aflatoxin u so Mykotoxin in kontamin Lebensm    |
| T51.2 | Toxische Wirkung, 2-Propanol                                   | T65.0 | Toxische Wirkung, Zyanide                                |
| T51.3 | Toxische Wirkung, Fuselöl                                      | T65.1 | Toxische Wirkung, Strychnin u dessen Salze               |
| T51.8 | Toxische Wirkung, sonstige Alkohole                            | T65.2 | Toxische Wirkung, Tabak und Nikotin                      |
| T51.9 | Toxische Wirkung, Alkohol, nnbez                               | T65.3 | Tox Wirk, Nitro- u Aminoderivate von Benzol u Homologen  |
| T52.0 | Toxische Wirkung, Erdölprodukte                                | T65.4 | Toxische Wirkung, Schwefelkohlenstoff                    |
| T52.1 | Toxische Wirkung, Benzol                                       | T65.5 | Tox Wirk Glyzeroltrinitrat, Sauerstoffsäur Stickst/Ester |
| T52.2 | Toxische Wirkung, Benzol-Homologe                              | T65.6 | Toxische Wirkung, Farben u Farbstoffe, aonkl             |
| T52.3 | Toxische Wirkung, Glykole                                      | T65.8 | Toxische Wirkung sonstiger nbez Substanzen               |
| T52.4 | Toxische Wirkung, Ketone                                       | T65.9 | Toxische Wirkung nnbez Substanz                          |
| T52.8 | Toxische Wirkung, sonst organische Lösungsmittel               | T67.0 | Hitzeschlag u Sonnenstich                                |
| T52.9 | Toxische Wirkung, organisches Lösungsmittel, nnbez             | T67.1 | Hitzesyknope   |
| T53.0 | Toxische Wirkung, Tetrachlorkohlenstoff                        | T71   | Erstickung   |
| T53.1 | Toxische Wirkung, Chloroform                                   | T73.1 | Schäden d Durst  |
| T53.2 | Toxische Wirkung, Trichloräthylen                              | T74.1 | Körperlicher Mißbrauch                                   |
| T53.3 | Toxische Wirkung, Tetrachloräthylen                            | T75.4 | Schäden d elektrischen Strom                             |
| T53.4 | Toxische Wirkung, Dichlormethan                                | T79.0 | Luftembolie (traumatisch)                                |
| T53.5 | Toxische Wirkung, Fluorchlorkohlenwasserstoffe [FCKW]          | T79.1 | Fettembolie (traumatisch)                                |
| T53.6 | Tox Wirk, so halogenierte aliphat Kohlenwasserstoffe           | T79.6 | Traumatische Muskelischämie                              |
| T53.7 | Tox Wirk, so halogenierte aromat Kohlenwasserstoffe            | T79.7 | Traumatisches subkutanen Emphysem                        |
| T53.9 | Tox Wirk halogen aliphat/aromat Kohlenwasserstoffe, nnbez      | T80.0 | Luftembolie nach Infus/Transfus/Injekt zu therap Zwecken |
| T54.0 | Toxische Wirkung, Phenol u dessen Homologe                     | T80.3 | AB0-Unverträglichkeitsreaktion                           |
| T54.1 | Toxische Wirkung, sonst ätzende organische Verbindungen        | T80.4 | Rh-Unverträglichkeitsreaktion                            |
| T54.2 | Toxisch Wirkung, ätzende Säuren u säureähnliche Subst          | T81.3 | Aufreißen Operationswunde, aonkl                         |

|       |  |        |  |
|-------|--|--------|--|
| T81.5 | FK, verseh nach Eingr in KörpHöhl/OPWunde zurückgebl         | T85.3  | Mechan Komplik durch so Augenproth/-implantat/-transplant    |
| T81.6 | Akut Rkt auf währ Eingriff verseh zurückgebl Fremdsbst       | T85.4  | Mechanische Komplik durch Mammaprothese/-implantat           |
| T82.0 | Mechanische Komplik d Herzklappenprothese                    | T85.5  | Mechan Komplik durch gastrointest Proth/Implant/Transplant   |
| T82.1 | Mechanische Komplik d kardiales elektronisches Gerät         | T85.6  | Mechan Komplik durch sonst nbez int Proth/Implant/Transplant |
| T82.2 | Mechan Komplik d Koronarart-Bypass u Klappentranspl          | T85.71 | Infekt u entzündl Reakt durch Katheter zur Peritonealdialyse |
| T82.3 | Mechanische Komplik d sonst Gefäßtransplantate               | T85.78 | Infekt/entzündl Reakt durch so interne Proth/Implant/Transpl |
| T82.4 | Mechanische Komplik d Gefäßkatheter b Dialyse                | T85.81 | Sonst Komplik durch interne Proth/Implant/Transplant im NS   |
| T82.5 | Mechan Komplik d so Geräte/Implantate in Herz u Gefäßen      | T85.82 | Kapselneurose Mamma durch Mammaprothese od -implantat        |
| T82.6 | Infektion u entzündl Reaktion d Herzklappenprothese          | T85.88 | Sonst Komplik durch interne Proth/Implant/Transplant, aonkl  |
| T82.7 | Infekt/entzündl Rkt d so Gerät/Impl/Transpl in Herz Gefäß    | T85.9  | Nnbez Komplik durch interne Proth/Implant/Transplant         |
| T82.8 | So nbez Komplik d Proth/Implant/Transpl in Herz u Gefäßen    | T86.10 | Akute Funktionsverschlechterung eines Nierentransplantates   |
| T82.9 | Nnbez Kompl d Proth/Implant/Transpl in Herz u Gefäßen        | T86.11 | Chron Funktionsverschlechterung eines Nierentransplantates   |
| T83.0 | Mechan Komplik d Harnwegskatheter (Verweilkatheter)          | T86.12 | Verzögerte Aufnahme der Transplantatfunktion                 |
| T83.1 | Mechan Komplik d so Geräte od Implantate im Harntrakt        | T86.19 | Sonst u nbez FunktStör, Versagen u Abstoß Nierentranspl      |
| T83.2 | Mechanische Komplik d Hamorgantransplantat                   | T86.2  | Versagen und Abstoßung eines Herztransplantates              |
| T83.4 | Mechan Komplik d so Proth/Implant/Transpl im Genitaltrakt    | T86.3  | Versagen und Abstoßung eines Herz-Lungen-Transplantates      |
| T83.5 | Infektion/entzündl Rkt d Proth/Implant/Transpl im Harntrakt  | T86.40 | Akute Funktionsverschlechterung eines Lebertransplantates    |
| T83.6 | Infektion/entzündl Rkt d Proth/Implant/Transpl im GenitTrakt | T86.41 | Chron Funktionsverschlechterung eines Lebertransplantates    |
| T83.8 | So Komplik d Proth/Implant/Transpl im Urogenitaltrakt        | T86.49 | Sonst u nbez FunktStör/Versagen/Abstoßung Lebertranspl       |
| T83.9 | Nnbez Komplik d Proth/Implant/Transpl im Urogenitaltrakt     | T86.50 | Durchblutungsstörung eines Hauttransplantates                |
| T84.0 | Mechan Komplikation durch eine Gelenkendoprothese            | T86.51 | Nekrose eines Hauttransplantates                             |
| T84.1 | Mechan Komplik d interne OSyVorricht an ExtrKnochen          | T86.52 | Verlust eines Hauttransplantates                             |
| T84.2 | Mechan Komplik d interne OSyVorricht an so Knochen           | T86.59 | Sonst u nbez Versagen u Abstoßung Hauttransplantat           |
| T84.3 | Mechan Komplik d so Knochengeräte/-implant/-transplant       | T86.81 | Versagen u Abstoßung Lungentransplantat                      |
| T84.4 | Mechan Komplik d so intern orthopäd Gerät/Impl/Transplant    | T86.82 | Versagen u Abstoßung Pankreastransplantat                    |
| T84.5 | Infektion/entzündl Rkt durch eine Gelenkendoprothese         | T86.88 | Versagen u Abstoßung, so transplant Organe u Gewebe          |
| T84.6 | Infektion/entzündl Rkt durch interne OSyVorricht [jede Lok]  | T86.9  | Versagen u Abstoßung, nbez transplant Organ u Gewebe         |
| T84.7 | Infekt/entz Rkt durch so orthopäd Endoproth/Impl/Transplant  | T88.1  | Sonst Komplik nach Impfung [Immunisierung], aonkl            |
| T84.8 | So Komplik d orthopäd Endoproth/Implant/Transplantate        | T88.3  | Maligne Hyperthermie d Anästhesie                            |
| T84.9 | Nnbez Komplik durch orthopäd Endoproth/Implant/Transpl       | Z01.80 | Abklärung Disposition für maligne Herzrhythmusstörungen      |
| T85.0 | Mechan Komplik durch ventrikulären, intrakraniellen Shunt    | Z20.6  | Kontakt m u Expos ggü HIV [Human Immundefizienz-Virus]       |
| T85.1 | Mechan Komplik durch implant elektr Stimulator Nervensyst    | Z29.2  | Sonstige prophylaktische Chemotherapie                       |
| T85.2 | Mechanische Komplikation durch intraokulare Linse            | Z90.3  | Verlust Teile Magen  |

## Diagnose P66-2

|        |  |       |   |
|--------|--|-------|---|
| A08.0  | Enteritis durch Rotaviren                                  | L02.2 | Hautabszeß, Furunkel u Karbunkel, Rumpf               |
| A08.2  | Enteritis durch Adenoviren                                 | L08.0 | Pyodermie   |
| A41.9  | Sepsis, nbez   | L91.8 | Sonstige hypertrophe HautKH                           |
| A49.1  | Streptokokkeninfektion nbez Lok                            | P01.5 | Schädigung Fetus/Neugeb b Mehrlingsschwangerschaft    |
| B09    | Nnbez Virusinf, durch Haut-/Schleimhautläsion gekennz      | P01.6 | Schädigung Fetus/Neugeb d Tod der Mutter              |
| B99    | Sonstige und nicht näher bezeichnete Infektionskrankheiten | P02.4 | Schädigung Fetus/Neugeb d Nabelschnurvorfal           |
| E56.8  | Mangel an sonstigen Vitaminen                              | P02.7 | Schädigung Fetus/Neugeb d Chorioamnionitis            |
| E71.3  | Störungen FettsäureSW                                      | P04.1 | Schädigung Fetus/Neugeb d sonst Medikation b Mutter   |
| E86    | Volumenmangel  | P04.4 | Schädigung Fet/Ngb d Einn abh-erz AM/Drogen d Mutter  |
| E87.2  | Azidose  | P07.2 | Neugeborenes m extremer Unreife                       |
| E88.2  | Lipomatose, aonkl  | P12.4 | Überwachungsbed Verletz behaarte Kopfhaut b Neugeb    |
| F44.4  | Dissoziative Bewegungsstörungen                            | P21.0 | Schwere Asphyxie unter Geburt                         |
| G54.0  | Läsionen Plexus brachialis                                 | P21.1 | Leichte od mäßige Asphyxie unter Geburt               |
| G93.0  | Hirnzysten   | P21.9 | Asphyxie unter Geburt, nbez                           |
| H05.0  | Akute Entzündung Orbita                                    | P22.8 | Sonst Atemnot [Respiratory distress] b Neugeborenen   |
| H10.4  | Chronische Konjunktivitis                                  | P28.3 | Primäre Schlafapnoe b Neugeborenen                    |
| I35.0  | Aortenklappenstenose                                       | P28.4 | Sonstige Apnoe b Neugeborenen                         |
| I42.1  | Hypertrophische obstruktive Kardiomyopathie                | P29.1 | Herzrhythmusstörung b Neugeborenen                    |
| I49.1  | Vorhofextrasystolie  | P38   | Omphalitis b Neugeborenen m od oh leichte Blutg       |
| I49.3  | Ventrikuläre Extrasystolie                                 | P39.0 | Infektiöse Mastitis b Neugeborenen                    |
| I49.8  | Sonstige nbez kardiale Arrhythmien                         | P39.3 | Harnwegsinfektion b Neugeborenen                      |
| J20.5  | Akute Bronchitis d Resp-Sync-Vir [RS-V]                    | P39.4 | Hautinfektion b Neugeborenen                          |
| J20.8  | Akute Bronchitis d sonstige nbez Erreger                   | P52.4 | Intrazerebrale (nichttraumat) Blutung Fetus/Neugeb    |
| J22    | Akute Infektion untere Atemwege, nbez                      | P55.0 | Rh-Isoimmunisierung b Feten u Neugeborenen            |
| J31.0  | Chronische Rhinitis  | P55.1 | AB0-Isoimmunisierung b Feten u Neugeborenen           |
| J40    | Bronchitis, nicht als akut oder chronisch bezeichnet       | P55.8 | Sonst hämolytische KH b Feten u Neugeborenen          |
| J93.0  | Spontaner Spannungspneumothorax                            | P59.0 | Neugeborenenikerus in Verbindung m vorzeitiger Geburt |
| K52.30 | Pancolitis indeterminata                                   | P59.8 | Neugeborenenikerus d sonst nbez Ursachen              |
| K52.31 | Linksseitige Colitis indeterminata                         | P71.1 | Sonstige Hypokalzämie b Neugeborenen                  |
| K52.32 | Colitis indeterminata Rektosigmoid                         | P74.0 | Metabolische Spätazidose b Neugeborenen               |
| K52.38 | Sonstige Colitis indeterminata                             | P76.0 | Mekoniumpfropf-Syndrom                                |
| K52.8  | Sonst nbez nichtinfekt Gastroenteritis u Kolitis           | P78.3 | Nichtinfektiöse Diarrhoe b Neugeborenen               |
| K60.2  | Analfissur, nbez   | Q10.0 | Angeborene Ptose                                      |
| L01.1  | Sekundäre Impetiginisation and Dermatosen                  | Q10.1 | Angeborenes Ektropium                                 |

|        |   |        |  |
|--------|---|--------|--|
| Q10.2  | Angeborenes Entropium                                       | Q61.4  | Nierendysplasie  |
| Q10.3  | Sonst angeborene Fehlbildung Augenlid                       | Q61.5  | Medulläre Zystenniere                                    |
| Q10.6  | Sonst angeborene Fehlbildung Tränenapparat                  | Q61.8  | Sonstige zystische Nierenkrankheiten                     |
| Q10.7  | Angeborene Fehlbildung Orbita                               | Q61.9  | Zystische Nierenkrankheit, nnbez                         |
| Q11.0  | Zystenauge [cystic eyeball]                                 | Q62.0  | Angeborene Hydronephrose                                 |
| Q11.1  | Sonstiger Anophthalmus                                      | Q62.1  | Atresie und (angeborene) Stenose Ureter                  |
| Q11.2  | Mikrophthalmus  | Q62.2  | Angeborener Megaureter                                   |
| Q11.3  | Makrophthalmus  | Q62.3  | Sonst (angeb) obstruktive Defekte Nierenbecken u Ureter  |
| Q12.0  | Cataracta congenita   | Q64.4  | Fehlbildung Urachus                                      |
| Q12.1  | Angeborene Linsenverlagerung                                | Q64.5  | Angeborenes Fehlen Harnblase u Urethra                   |
| Q12.2  | Linsenklobom  | Q64.6  | Angeborenes Divertikel Harnblase                         |
| Q12.3  | Angeborene Aphakie  | Q64.7  | Sonst angeborene Fehlbildung Harnblase u Urethra         |
| Q12.4  | Sphärophakie  | Q65.0  | Angeborene Luxation Hüftgelenk, einseitig                |
| Q12.8  | Sonstige angeborene Fehlbildungen Linse                     | Q65.1  | Angeborene Luxation Hüftgelenk, beidseitig               |
| Q12.9  | Angeborene Fehlbildung Linse, nnbez                         | Q65.2  | Angeborene Luxation Hüftgelenk, nnbez                    |
| Q13.0  | Iriskolobom   | Q65.3  | Angeborene Subluxation Hüftgelenk, einseitig             |
| Q13.1  | Fehlen Iris (angeboren)                                     | Q65.4  | Angeborene Subluxation Hüftgelenk, beidseitig            |
| Q13.2  | Sonstige angeborene Fehlbildungen Iris                      | Q65.5  | Angeborene Subluxation Hüftgelenk, nnbez                 |
| Q13.3  | Angeborene Hornhauttrübung                                  | Q65.6  | Instabiles Hüftgelenk (angeboren)                        |
| Q13.4  | Sonstige angeborene Fehlbildungen Kornea                    | Q67.0  | Gesichtsasymmetrie                                       |
| Q13.5  | Blaue Sklera  | Q67.5  | Angeborene Deformitäten Wirbelsäule                      |
| Q13.8  | Sonst angeborene Fehlbildung vord Augenabschnitt            | Q68.2  | Angeborene Deformität Knie                               |
| Q14.0  | Angeborene Fehlbildung Glaskörper                           | Q71.0  | Angeborenes vollständiges Fehlen obere Extremität(en)    |
| Q14.1  | Angeborene Fehlbildung Retina                               | Q71.1  | Angeb. Fehlen Ober- u Unterarm b vorhandener Hand        |
| Q14.2  | Angeborene Fehlbildung Papille                              | Q71.2  | Angeborenes Fehlen Unterarm u Hand                       |
| Q14.3  | Angeborene Fehlbildung Chorioidea                           | Q71.3  | Angeborenes Fehlen Hand od ein/mehr Finger               |
| Q14.8  | Sonst angeborene Fehlbildung hint Augenabschnitt            | Q71.4  | Longitudinaler Reduktionsdefekt Radius                   |
| Q15.8  | Sonst nbez angeborene Fehlbildungen Auge                    | Q71.5  | Longitudinaler Reduktionsdefekt Ulna                     |
| Q16.0  | Angeborenes Fehlen Ohrmuschel                               | Q71.6  | Spalthand  |
| Q16.1  | Angeb. Fehlen, Atresie u Striktur (äußeren) Gehörgang       | Q71.9  | Reduktionsdefekt obere Extremität, nnbez                 |
| Q16.2  | Fehlen Tuba auditiva (angeboren)                            | Q72.0  | Angeborenes vollständiges Fehlen unt Extremität(en)      |
| Q16.3  | Angeborene Fehlbildung Gehörknöchelchen                     | Q72.1  | Angeb. Fehlen Ober- u Unterschenkel b vorhandenem Fuß    |
| Q16.4  | Sonst angeborene Fehlbildung Mittelohr                      | Q72.2  | Angeborenes Fehlen Unterschenkel u Fuß                   |
| Q16.5  | Angeborene Fehlbildung Innenohr                             | Q72.3  | Angeborenes Fehlen Fuß od ein/mehr Zehen                 |
| Q16.9  | Angeb. Fehlbild Ohr als Urs Beeinträcht Hörvermögen, nnbez  | Q72.4  | Longitudinaler Reduktionsdefekt Femur                    |
| Q17.0  | Akzessorische Ohrmuschel                                    | Q72.5  | Longitudinaler Reduktionsdefekt Tibia                    |
| Q17.3  | Sonstiges fehlgebildetes Ohr                                | Q72.6  | Longitudinaler Reduktionsdefekt Fibula                   |
| Q18.0  | Branchiogene(r) Sinus, Fistel u Zyste                       | Q72.7  | Spaltfuß   |
| Q28.80 | Sonstiges angeborenes Aneurysma                             | Q72.8  | Sonstige Reduktionsdefekte untere Extremität(en)         |
| Q28.81 | Sonstige angeborene Fistel des Kreislaufsystems             | Q76.3  | Angeborene Skoliose d angeborene Knochenfehlbildung      |
| Q28.88 | Sonst näher bez angeborene Fehlbildungen d Kreislaufsystems | Q76.4  | Sonst angeborene Fehlbildung WS oh Skoliose              |
| Q33.1  | Akzessorischer Lungenlappen                                 | Q82.0  | Hereditäres Lymphödem                                    |
| Q33.5  | Ektopisches Gewebe in Lunge (angeboren)                     | Q89.0  | Angeborene Fehlbildungen Milz                            |
| Q33.8  | Sonstige angeborene Fehlbildungen Lunge                     | Q89.3  | Situs inversus   |
| Q35.1  | Spalte harter Gaumen  | Q96.0  | Karyotyp 45,X  |
| Q35.3  | Spalte weicher Gaumen                                       | Q96.1  | Karyotyp 46,X iso (Xq)                                   |
| Q35.5  | Spalte harter u weicher Gaumen                              | Q96.2  | Karyotyp 46,X m Gonosomenanom, ausgenomm iso (Xq)        |
| Q35.7  | Uvulaspalte   | Q96.3  | Mosaik, 45,X/46,XX oder 45,X/46,XY                       |
| Q35.9  | Gaumenspalte, nnbez   | Q96.4  | Mosaik, 45,X/sonstige Zelllinie(n) mit Gonosomenanomalie |
| Q36.0  | Lippenspalte, beidseitig                                    | Q96.8  | Sonstige Varianten Turner-Syndrom                        |
| Q36.1  | Lippenspalte, median  | Q96.9  | Turner-Syndrom, nnbez                                    |
| Q36.9  | Lippenspalte, einseitig                                     | Q97.0  | Karyotyp 47,XXX  |
| Q38.6  | Sonstige angeborene Fehlbildungen Mund                      | Q97.1  | Weiblicher Phänotyp m mehr als drei X-Chromosomen        |
| Q39.5  | Angeborene Dilatation Ösophagus                             | Q97.2  | Mosaik, Zelllinien m unterschiedl Anzahl X-Chromosomen   |
| Q39.6  | Ösophagusdivertikel (angeboren)                             | Q97.3  | Weiblicher Phänotyp m Karyotyp 46,XY                     |
| Q39.8  | Sonst angeborene Fehlbildung Ösophagus                      | Q97.8  | Sonst nbez Anomalien Gonosomen b weiblichem Phänotyp     |
| Q40.0  | Angeborene hypertrophische Pylorusstenose                   | Q97.9  | Anomalie Gonosomen b weiblichem Phänotyp, nnbez          |
| Q40.1  | Angeborene Hiatushernie                                     | Q98.0  | Klinefelter-Syndrom, Karyotyp 47,XXY                     |
| Q43.40 | Duplikatur Dünndarm   | Q98.1  | Klinefelter-Synd, männl Phänotyp m > 2 X-Chromosomen     |
| Q43.41 | Duplikatur Kolon  | Q98.2  | Klinefelter-Synd, männlicher Phänotyp m Karyotyp 46,XX   |
| Q43.42 | Duplikatur Rektum   | Q98.3  | Sonst männlicher Phänotyp m Karyotyp 46,XX               |
| Q43.49 | Duplikatur Darm, nnbez                                      | Q98.4  | Klinefelter-Syndrom, nnbez                               |
| Q43.5  | Ektopia ani   | Q98.5  | Karyotyp 47,XYY  |
| Q43.6  | Angeborene Fistel Rektum u Anus                             | Q98.6  | Männl Phänotyp m Strukturanomalie Gonosomen              |
| Q43.7  | Kloakenpersistenz   | Q98.7  | Männlicher Phänotyp m Gonosomen-Mosaik                   |
| Q43.8  | Sonst nbez angeborene Fehlbildungen Darm                    | Q98.8  | Sonst nbez Anomalien Gonosomen männl Phänotyp            |
| Q43.9  | Angeborene Fehlbildung Darm, nnbez                          | Q98.9  | Anomalie Gonosomen männl Phänotyp, nnbez                 |
| Q61.0  | Angeborene solitary Nierenzyste                             | Q99.8  | Sonstige nbez Chromosomenanomalien                       |
| Q61.2  | Polyzyst Niere, autosom-dom                                 | R06.80 | Akut lebensbedr Ereignis i Säugl/Alter                   |
| Q61.3  | Polyzystische Niere, nnbez                                  | R09.2  | Atemstillstand   |

|        |  |        |   |
|--------|--|--------|---|
| R23.8  | So u n nbez Hautveränderungen                              | Z74.0  | Probl m Bez HilfsBed wg eingeschränkter Mobilität           |
| R26.3  | Immobilität  | Z74.1  | Probl m Bez PflegBed, Notw Hilfestell b Körperpfl           |
| R49.0  | Dysphonie  | Z74.2  | Probl m Bez PflegBed, Notw HilfeLeist im Haush              |
| R57.2  | Septischer Schock  | Z74.3  | Probl m Bez PflegBed, Notw ständ Beaufsicht                 |
| R62.8  | So Ausbleiben erwartete physiolog Entwicklung              | Z74.8  | Sonst Probleme mit Bezug auf Pflegebedürftigkeit            |
| R65.0  | Syst inflam Response-Synd [SIRS] infekt o Organkomp        | Z74.9  | Problem m Bez PflegBed, n nbez                              |
| R65.1  | Syst inflam Response-Synd [SIRS] infekt m Organkomp        | Z75.2  | Wartezeit auf eine Untersuchung oder Behandlung             |
| R65.2  | Syst inflam Response-Synd [SIRS] ni-infekt o Organkomp     | Z75.60 | Erf Registr z Organtranspl oh Dringlkstufe HU: Niere        |
| R65.3  | Syst inflam Response-Synd [SIRS] ni-infekt m Organkomp     | Z75.64 | Erf Registr z Organtranspl oh Dringlkstufe HU: NierePank    |
| R65.9  | System inflam Response-Synd [SIRS], n nbez                 | Z75.65 | Erf Registr z Organtranspl oh Dringlkstufe HU: Pankreas     |
| R94.0  | Abnorme Ergebnisse Fkprüfungen ZNS                         | Z75.66 | Erf Registr z Organtranspl oh Dringlkstufe HU: Dünndarm     |
| R95    | Plötzlicher Kindstod                                       | Z75.67 | Erf Registr z Organtranspl oh Dringlkstufe HU: Leber        |
| S00.81 | Oberfl Verletzung sonst Teile Kopf, Schürfwunde            | Z75.68 | Erf Registr z Organtranspl oh Dringlkstufe HU: Sonst Org    |
| S72.3  | Fraktur Femurschaft  | Z75.69 | Erf Registr z Organtranspl oh Dringlkstufe HU: n nbez Organ |
| T21.24 | Verbrennung Grad 2a des Rumpfes: Rücken [jeder Teil]       | Z75.70 | Erf Registr z Organtranspl m Dringlkstufe HU: Niere         |
| T21.64 | Verätzung Grad 2a des Rumpfes: Rücken [jeder Teil]         | Z75.74 | Erf Registr z Organtranspl m Dringlkstufe HU: NierePank     |
| T21.84 | Verbrennung Grad 2b des Rumpfes: Rücken [jeder Teil]       | Z75.75 | Erf Registr z Organtranspl m Dringlkstufe HU: Pankreas      |
| T21.94 | Verätzung Grad 2b des Rumpfes: Rücken [jeder Teil]         | Z75.76 | Erf Registr z Organtranspl m Dringlkstufe HU: Dünndarm      |
| U55.10 | Erfolgte Registr HerzTx: oh DringlichkSt U oder HU         | Z75.77 | Erf Registr z Organtranspl m Dringlkstufe HU: Leber         |
| U55.11 | Erfolgte Registr HerzTx: DringlichkSt U                    | Z75.78 | Erf Registr z Organtranspl m Dringlkstufe HU: Sonst Org     |
| U55.12 | Erfolgte Registr HerzTx: DringlichkSt HU                   | Z75.79 | Erf Registr z Organtranspl m Dringlkstufe HU: n nbez Organ  |
| U55.20 | Erfolgt Registr LungenTx: Oh DringlichkSt U oder HU        | Z75.8  | Sonst Probl m Bez med Betreuungsmögl od a Gesundheitsvers   |
| U55.21 | Erfolgte Registr LungenTx: DringlichkSt U                  | Z75.9  | N nbez Probl m Bez med Betreuungsmögl od a Gesundheitsvers  |
| U55.22 | Erfolgte Registr LungenTx: DringlichkSt HU                 | Z76.0  | Ausstell wdh Verordn  |
| U55.30 | Erfolgte Registr Herz-Lungen-Tx: Ohne DringlichkSt U od HU | Z76.1  | GesundhÜberwach u Betr Findelkind                           |
| U55.31 | Erfolgte Registr Herz-Lungen-Tx: Mit DringlichkSt U        | Z76.2  | GesundhÜberwach u Betr and gesund Säugl u Kind              |
| U55.32 | Erfolgte Registr Herz-Lungen-Tx: Mit DringlichkSt HU       | Z76.4  | And i GesundhBetrEinr aufgenomm Person                      |
| Z03.0  | Beobachtung b Verdacht auf Tuberkulose                     | Z76.8  | Pers, die GesundhW aus so best nbez Grund i Anspr nehmen    |
| Z20.1  | Kontakt m u Exposition ggü Tuberkulose                     | Z83.3  | Diabetes mellitus in Familienanamnese                       |
| Z73    | Probl m Bez Schwierig b Lebensbewält                       |        |   |

### Diagnose P66-3

|       |  |       |  |
|-------|--|-------|--|
| Z38.3 | Zwilling, Geburt im Krankenhaus        | Z38.6 | Anderer Mehrling, Geburt im Krankenhaus        |
| Z38.4 | Zwilling, Geburt außerhalb Krankenhaus | Z38.7 | Anderer Mehrling, Geburt außerhalb Krankenhaus |
| Z38.5 | Zwilling, Geburtsort n nbez            | Z38.8 | Anderer Mehrling, Geburtsort n nbez            |

### Prozedur P66-4

|            |  |            |   |
|------------|--|------------|---|
| 93.90.00†↔ | Kont pos Druckbea, (NIV noninvasiv vent), n.n.bez.     | 93.90.19†↔ | CPAP, sonstige  |
| 93.90.09†↔ | Kont pos Druckbea, (NIV noninvasiv ventilation), So    | 93.90.20†↔ | BiPAP, n.n.bez.   |
| 93.90.10†↔ | CPAP, n.n.bez.   | 93.90.21†↔ | BiPAP Ersteinstellung                                   |
| 93.90.11†↔ | CPAP Ersteinstellung                                   | 93.90.22†↔ | Kontr o Optimierung e früh eingestellten BiPAP Therapie |
| 93.90.12†↔ | Kontr o Optimierung e früh eingestellten CPAP Therapie | 93.90.29†↔ | BiPAP, sonstige   |

### Prozedur P66-5

|            |   |            |  |
|------------|---|------------|--|
| 00.11†↔    | Infusion von Drotrecogin alfa (aktiviert)               | 99.07.10†↔ | Transfusion von Plasma, 1 bis 5 TE                   |
| 00.17†↔    | Infusion einer vasopressorischen Substanz               | 99.07.11†↔ | Transfusion von Plasma, 6 TE und mehr                |
| 96.35†↔    | Gastrische Gavage                                       | 99.07.99†↔ | Transfusion von anderem Serum, sonstige              |
| 96.6†↔     | Enterale Infusion konzentrierter Nährstoffe             | 99.08†↔    | Transfusion von Blutexpander                         |
| 99.01†↔    | Austauschtransfusion                                    | 99.09.00†↔ | Transfusion von Spenderlymphozyten                   |
| 99.04.00†↔ | Transfusion von Erythrozytenkonzentrat, n.n.bez.        | 99.09.10†↔ | Transfusion von Granulozyten, 1 - 5 Konzentrate      |
| 99.04.10†↔ | Transfusion von Erythrozytenkonzentrat, 1 TE bis 5 TE   | 99.09.11†↔ | Transfusion von Granulozyten, 6 und mehr Konzentrate |
| 99.04.11†↔ | Transfusion von Erythrozytenkonzentrat, 6 TE bis 10 TE  | 99.09.20†↔ | Transfusion von Spenderlymphozyten, Fremdbezug       |
| 99.04.12†↔ | Transfusion von Erythrozytenkonzentrat, 11 TE bis 15 TE | 99.15†↔    | Parenterale Infusion konzentrierter Nährlösungen     |
| 99.04.13†↔ | Transfusion von Erythrozytenkonzentrat, 16 TE und mehr  | 99.18†↔    | Injektion oder Infusion von Elektrolyten             |
| 99.04.99†↔ | Transfusion von Erythrozytenkonzentrat, sonstige        | 99.83†↔    | Sonstige Phototherapie                               |
| 99.07.00†↔ | Transfusion von anderem Serum, n.n.bez.                 |            |  |

### Prozedur P66-6

|        |  |        |  |
|--------|--|--------|--|
| 25.92↔ | Linguale Frenulektomie                               | 53.11↔ | Beidseitige Operation von direkten Inguinalhernien   |
| 53.00↔ | Einseitige Operation einer Inguinalhernie, n.n.bez.  | 53.12↔ | Beidseitige Operation von indirekten Inguinalhernien |
| 53.01↔ | Einseitige Operation einer direkten Inguinalhernie   | 53.13↔ | Bds OP von IngHern, einer direkten und einer indir   |
| 53.02↔ | Einseitige Operation einer indirekten Inguinalhernie | 53.14↔ | Bds OP von direkten IngHern mit Tx oder Prothese     |
| 53.03↔ | eins OP einer dir IngHern mit Tx oder Prothese       | 53.15↔ | Bds OP von indir IngHern mit Tx oder Prothese        |
| 53.04↔ | Operation einer indir IngHern mit Tx oder Prothese   | 53.16↔ | Bds OP von IngHern, e dir und e indir m Tx o Proth   |
| 53.05↔ | OP einer IngHern mit Tx oder Prothese, n.n.bez.      | 53.17↔ | Bds OP von IngHern mit Tx oder Prothese, n.n.bez.    |
| 53.10↔ | Beidseitige Operation von Inguinalhernien, n.n.bez.  | 64.0↔  | Zirkumzision   |



**Prozedur P66-7**

|         |  |            |   |
|---------|--|------------|---|
| 00.11†↔ | Infusion von Drotrecogin alfa (aktiviert)            | 99.04.00†↔ | Transfusion von Erythrozytenkonzentrat, n.n.bez.        |
| 00.17†↔ | Infusion einer vasopressorischen Substanz            | 99.04.10†↔ | Transfusion von Erythrozytenkonzentrat, 1 TE bis 5 TE   |
| 53.00↔  | Einseitige Operation einer Inguinalhernie, n.n.bez.  | 99.04.11†↔ | Transfusion von Erythrozytenkonzentrat, 6 TE bis 10 TE  |
| 53.01↔  | Einseitige Operation einer direkten Inguinalhernie   | 99.04.12†↔ | Transfusion von Erythrozytenkonzentrat, 11 TE bis 15 TE |
| 53.02↔  | Einseitige Operation einer indirekten Inguinalhernie | 99.04.13†↔ | Transfusion von Erythrozytenkonzentrat, 16 TE und mehr  |
| 53.03↔  | eins OP einer dir IngHern mit Tx oder Prothese       | 99.04.99†↔ | Transfusion von Erythrozytenkonzentrat, sonstige        |
| 53.04↔  | Operation einer indir IngHern mit Tx oder Prothese   | 99.07.00†↔ | Transfusion von anderem Serum, n.n.bez.                 |
| 53.05↔  | OP einer IngHern mit Tx oder Prothese, n.n.bez.      | 99.07.10†↔ | Transfusion von Plasma, 1 bis 5 TE                      |
| 53.10↔  | Beidseitige Operation von Inguinalhernien, n.n.bez.  | 99.07.11†↔ | Transfusion von Plasma, 6 TE und mehr                   |
| 53.11↔  | Beidseitige Operation von direkten Inguinalhernien   | 99.07.99†↔ | Transfusion von anderem Serum, sonstige                 |
| 53.12↔  | Beidseitige Operation von indirekten Inguinalhernien | 99.08†↔    | Transfusion von Blutexpander                            |
| 53.13↔  | Bds OP von IngHern, einer direkten und einer indir   | 99.09.00†↔ | Transfusion von Spenderlymphozyten                      |
| 53.14↔  | Bds OP von direkten IngHern mit Tx oder Prothese     | 99.09.10†↔ | Transfusion von Granulozyten, 1 - 5 Konzentrate         |
| 53.15↔  | Bds OP von indir IngHern mit Tx oder Prothese        | 99.09.11†↔ | Transfusion von Granulozyten, 6 und mehr Konzentrate    |
| 53.16↔  | Bds OP von IngHern, e dir und e indir m Tx o Proth   | 99.09.20†↔ | Transfusion von Spenderlymphozyten, Fremdbezug          |
| 53.17↔  | Bds OP von IngHern mit Tx oder Prothese, n.n.bez.    | 99.15†↔    | Parenterale Infusion konzentrierter Nährlösungen        |
| 96.35†↔ | Gastrische Gavage                                    | 99.18†↔    | Injektion oder Infusion von Elektrolyten                |
| 96.6†↔  | Enterale Infusion konzentrierter Nährstoffe          | 99.83†↔    | Sonstige Phototherapie                                  |
| 99.01†↔ | Austauschtransfusion                                 |            |   |

**ADRG P67****Neugeborenes, Aufnahmegegewicht > 2499 g ohne signifikante OR-Prozedur, ohne Beatmung > 95 Stunden**

Aufnahmegegewicht > 2499 g und nicht [jede OR-Prozedur außer Tabelle P67-3 oder Dauer der maschinellen Beatmung > 95 Stunden]

**DRG P67A****Neugeborenes, Aufnahmegegewicht > 2499 g ohne signifikante OR-Prozedur, ohne Beatmung > 95 Stunden, mit mehreren schweren Problemen**

(Prozedur in Tabelle P67-4 oder Dauer der maschinellen Beatmung > 24 Stunden oder Schweres Problem beim Neugeborenen) und Mehrere schwere Probleme beim Neugeborenen

**DRG P67B****Neugeborenes, Aufnahmegegewicht > 2499 g ohne signifikante OR-Prozedur, ohne Beatmung > 95 Stunden, mit schwerem Problem oder mit anderem Problem, mehr als ein Belegungstag oder mit nicht signifikanter OR-Prozedur, mit komplizierender Diagnose**

Prozedur in Tabelle P67-4 oder Dauer der maschinellen Beatmung > 24 Stunden oder Schweres Problem beim Neugeborenen oder ((mindestens eine Prozedur in Tabelle P67-5 oder Diagnose in Tabelle P67-1) und Verweildauer > 1 Tag oder Prozedur in Tabelle P67-3) und Diagnose in Tabelle P67-2

**DRG P67C****Neugeborenes, Aufnahmegegewicht > 2499 g ohne signifikante OR-Prozedur, ohne Beatmung > 95 Stunden, mit anderem Problem, mehr als ein Belegungstag oder mit nicht signifikanter OR-Prozedur, ohne komplizierende Diagnose**

(mindestens eine Prozedur in Tabelle P67-5 oder Diagnose in Tabelle P67-1) und Verweildauer > 1 Tag oder Prozedur in Tabelle P67-3

**DRG P67D****Neugeborener Einling, Aufnahmegegewicht > 2499 g ohne OR-Prozedur, ohne Beatmung > 95 Stunden, ohne schweres Problem, ohne anderes Problem oder ein Belegungstag****Diagnose P67-1**

|       |  |       |  |
|-------|--|-------|--|
| A08.0 | Enteritis durch Rotaviren                                  | G93.0 | Hirnzysten   |
| A08.2 | Enteritis durch Adenoviren                                 | H05.0 | Akute Entzündung Orbita                              |
| A41.9 | Sepsis, nnbez  | H10.4 | Chronische Konjunktivitis                            |
| A49.1 | Streptokokkeninfektion nnbez Lok                           | I35.0 | Aortenklappenstenose                                 |
| B09   | Nnbez Virusinf, durch Haut-/Schleimhautläsion gekennz      | I42.1 | Hypertrophische obstruktive Kardiomyopathie          |
| B99   | Sonstige und nicht näher bezeichnete Infektionskrankheiten | I49.1 | Vorhofextrasystolie                                  |
| E56.8 | Mangel an sonstigen Vitaminen                              | I49.3 | Ventrikuläre Extrasystolie                           |
| E71.3 | Störungen FettsäureSW                                      | I49.8 | Sonstige nbez kardiale Arrhythmien                   |
| E86   | Volumenmangel  | J20.5 | Akute Bronchitis d Resp-Sync-Vir [RS-V]              |
| E87.2 | Azidose  | J20.8 | Akute Bronchitis d sonstige nbez Erreger             |
| E88.2 | Lipomatose, aonkl  | J22   | Akute Infektion untere Atemwege, nnbez               |
| F44.4 | Dissoziative Bewegungsstörungen                            | J31.0 | Chronische Rhinitis                                  |
| G54.0 | Läsionen Plexus brachialis                                 | J40   | Bronchitis, nicht als akut oder chronisch bezeichnet |

|        |  |        |  |
|--------|--|--------|--|
| J93.0  | Spontaner Spannungspneumothorax                        | Q16.0  | Angeborenes Fehlen Ohrmuschel                              |
| K52.30 | Pancolitis indeterminata                               | Q16.1  | Angeb. Fehlen, Atresie u Striktur (äußeren) Gehörgang      |
| K52.31 | Linksseitige Colitis indeterminata                     | Q16.2  | Fehlen Tuba auditiva (angeboren)                           |
| K52.32 | Colitis indeterminata Rektosigmoid                     | Q16.3  | Angeborene Fehlbildung Gehörknöchelchen                    |
| K52.38 | Sonstige Colitis indeterminata                         | Q16.4  | Sonst angeborene Fehlbildung Mittelohr                     |
| K52.8  | Sonst nbez nichtinfekt Gastroenteritis u Kolitis       | Q16.5  | Angeborene Fehlbildung Innenohr                            |
| K60.2  | Analfissur, nnbez                                      | Q16.9  | Angeb. Fehlbild Ohr als Urs Beeinträcht Hörvermögen, nnbez |
| L01.1  | Sekundäre Impetiginisation and Dermatosen              | Q17.0  | Akzessorische Ohrmuschel                                   |
| L02.2  | Hautabszeß, Furunkel u Karbunkel, Rumpf                | Q17.3  | Sonstiges fehlgebildetes Ohr                               |
| L08.0  | Pyodermie  | Q18.0  | Branchiogene(r) Sinus, Fistel u Zyste                      |
| L91.8  | Sonstige hypertrophe HautKH                            | Q28.80 | Sonstiges angeborenes Aneurysma                            |
| P01.5  | Schädigung Fetus/Neugeb b Mehrlingsschwangerschaft     | Q28.81 | Sonstige angeborene Fistel des Kreislaufsystems            |
| P01.6  | Schädigung Fetus/Neugeb d Tod der Mutter               | Q28.88 | Sonst näher bez angeborene Fehlbildgen d Kreislaufsystems  |
| P02.4  | Schädigung Fetus/Neugeb d Nabelschnurvorfal            | Q33.1  | Akzessorischer Lungenlappen                                |
| P02.7  | Schädigung Fetus/Neugeb d Chorioamnionitis             | Q33.5  | Ektopisches Gewebe in Lunge (angeboren)                    |
| P04.1  | Schädigung Fetus/Neugeb d sonst Medikation b Mutter    | Q33.8  | Sonstige angeborene Fehlbildungen Lunge                    |
| P04.4  | Schädigung Fet/Ngb d Einn abh-erz AM/Drogen d Mutter   | Q35.1  | Spalte harter Gaumen                                       |
| P07.2  | Neugeborenes m extremer Unreife                        | Q35.3  | Spalte weicher Gaumen                                      |
| P12.4  | Überwachungsbed Verletzt behaarte Kopfhaut b Neugeb    | Q35.5  | Spalte harter u weicher Gaumen                             |
| P21.0  | Schwere Asphyxie unter Geburt                          | Q35.7  | Uvulaspalte  |
| P21.1  | Leichte od mäßige Asphyxie unter Geburt                | Q35.9  | Gaumenspalte, nnbez  |
| P21.9  | Asphyxie unter Geburt, nnbez                           | Q36.0  | Lippenspalte, beidseitig                                   |
| P22.8  | Sonst Atemnot [Respiratory distress] b Neugeborenen    | Q36.1  | Lippenspalte, median                                       |
| P28.3  | Primäre Schlafapnoe b Neugeborenen                     | Q36.9  | Lippenspalte, einseitig                                    |
| P28.4  | Sonstige Apnoe b Neugeborenen                          | Q38.6  | Sonstige angeborene Fehlbildungen Mund                     |
| P29.1  | Herzrhythmusstörung b Neugeborenen                     | Q39.5  | Angeborene Dilatation Ösophagus                            |
| P38    | Omphalitis b Neugeborenen m od oh leichte Blutg        | Q39.6  | Ösophagusdivertikel (angeboren)                            |
| P39.0  | Infektiöse Mastitis b Neugeborenen                     | Q39.8  | Sonst angeborene Fehlbildung Ösophagus                     |
| P39.3  | Harnwegsinfektion b Neugeborenen                       | Q40.0  | Angeborene hypertrophische Pylorusstenose                  |
| P39.4  | Hautinfektion b Neugeborenen                           | Q40.1  | Angeborene Hiatushernie                                    |
| P52.4  | Intrazerebrale (nichttraumat) Blutung Fetus/Neugeb     | Q43.40 | Duplikatur Dünndarm  |
| P55.0  | Rh-Isoimmunisierung b Feten u Neugeborenen             | Q43.41 | Duplikatur Kolon   |
| P55.1  | AB0-Isoimmunisierung b Feten u Neugeborenen            | Q43.42 | Duplikatur Rektum  |
| P55.8  | Sonst hämolytische KH b Feten u Neugeborenen           | Q43.49 | Duplikatur Darm, nnbez                                     |
| P59.0  | Neugeborenenikterus in Verbindung m vorzeitiger Geburt | Q43.5  | Ektopia ani  |
| P59.8  | Neugeborenenikterus d sonst nbez Ursachen              | Q43.6  | Angeborene Fistel Rektum u Anus                            |
| P71.1  | Sonstige Hypokalzämie b Neugeborenen                   | Q43.7  | Kloakenpersistenz  |
| P74.0  | Metabolische Spätazidose b Neugeborenen                | Q43.8  | Sonst nbez angeborene Fehlbildungen Darm                   |
| P76.0  | Mekoniumpfropf-Syndrom                                 | Q43.9  | Angeborene Fehlbildung Darm, nnbez                         |
| P78.3  | Nichtinfektiöse Diarrhoe b Neugeborenen                | Q61.0  | Angeborene solitäre Nierenzyste                            |
| Q10.0  | Angeborene Ptose                                       | Q61.2  | Polyzyst Niere, autosom-dom                                |
| Q10.1  | Angeborenes Ektropium                                  | Q61.3  | Polyzystische Niere, nnbez                                 |
| Q10.2  | Angeborenes Entropium                                  | Q61.4  | Nierendysplasie  |
| Q10.3  | Sonst angeborene Fehlbildung Augenlid                  | Q61.5  | Medulläre Zystenniere                                      |
| Q10.6  | Sonst angeborene Fehlbildung Tränenapparat             | Q61.8  | Sonstige zystische Nierenkrankheiten                       |
| Q10.7  | Angeborene Fehlbildung Orbita                          | Q61.9  | Zystische Nierenkrankheit, nnbez                           |
| Q11.0  | Zystenauge [cystic eyeball]                            | Q62.0  | Angeborene Hydronephrose                                   |
| Q11.1  | Sonstiger Anophthalmus                                 | Q62.1  | Atresie und (angeborene) Stenose Ureter                    |
| Q11.2  | Mikrophthalmus   | Q62.2  | Angeborener Megaureter                                     |
| Q11.3  | Makrophthalmus   | Q62.3  | Sonst (angeb) obstruktive Defekte Nierenbecken u Ureter    |
| Q12.0  | Cataracta congenita                                    | Q64.4  | Fehlbildung Urachus  |
| Q12.1  | Angeborene Linsenverlagerung                           | Q64.5  | Angeborenes Fehlen Harnblase u Urethra                     |
| Q12.2  | Linsenkolobom  | Q64.6  | Angeborenes Divertikel Harnblase                           |
| Q12.3  | Angeborene Aphakie                                     | Q64.7  | Sonst angeborene Fehlbildung Harnblase u Urethra           |
| Q12.4  | Sphärophakie   | Q65.0  | Angeborene Luxation Hüftgelenk, einseitig                  |
| Q12.8  | Sonstige angeborene Fehlbildungen Linse                | Q65.1  | Angeborene Luxation Hüftgelenk, beidseitig                 |
| Q12.9  | Angeborene Fehlbildung Linse, nnbez                    | Q65.2  | Angeborene Luxation Hüftgelenk, nnbez                      |
| Q13.0  | Iriskolobom  | Q65.3  | Angeborene Subluxation Hüftgelenk, einseitig               |
| Q13.1  | Fehlen Iris (angeboren)                                | Q65.4  | Angeborene Subluxation Hüftgelenk, beidseitig              |
| Q13.2  | Sonstige angeborene Fehlbildungen Iris                 | Q65.5  | Angeborene Subluxation Hüftgelenk, nnbez                   |
| Q13.3  | Angeborene Hornhauttrübung                             | Q65.6  | Instabiles Hüftgelenk (angeboren)                          |
| Q13.4  | Sonstige angeborene Fehlbildungen Kornea               | Q67.0  | Gesichtsasymmetrie   |
| Q13.5  | Blaue Sklera   | Q67.5  | Angeborene Deformitäten Wirbelsäule                        |
| Q13.8  | Sonst angeborene Fehlbildung vord Augenabschnitt       | Q68.2  | Angeborene Deformität Knie                                 |
| Q14.0  | Angeborene Fehlbildung Glaskörper                      | Q71.0  | Angeborenes vollständiges Fehlen obere Extremität(en)      |
| Q14.1  | Angeborene Fehlbildung Retina                          | Q71.1  | Angeb. Fehlen Ober- u Unterarm b vorhandener Hand          |
| Q14.2  | Angeborene Fehlbildung Papille                         | Q71.2  | Angeborenes Fehlen Unterarm u Hand                         |
| Q14.3  | Angeborene Fehlbildung Chorioidea                      | Q71.3  | Angeborenes Fehlen Hand od ein/mehr Finger                 |
| Q14.8  | Sonst angeborene Fehlbildung hint Augenabschnitt       | Q71.4  | Longitudinaler Reduktionsdefekt Radius                     |
| Q15.8  | Sonst nbez angeborene Fehlbildungen Auge               | Q71.5  | Longitudinaler Reduktionsdefekt Ulna                       |

|        |  |        |  |
|--------|--|--------|--|
| Q71.6  | Spalthand  | R65.9  | System inflamm Response-Synd [SIRS], nnbez                 |
| Q71.9  | Reduktionsdefekt obere Extremität, nnbez                 | R94.0  | Abnorme Ergebnisse Fkprüfungen ZNS                         |
| Q72.0  | Angeborenes vollständiges Fehlen unt Extremität(en)      | R95    | Plötzlicher Kindstod                                       |
| Q72.1  | Angeb Fehlen Ober- u Unterschenkel b vorhandenem Fuß     | S00.81 | Oberfl Verletzung sonst Teile Kopf, Schürfwunde            |
| Q72.2  | Angeborenes Fehlen Unterschenkel u Fuß                   | S72.3  | Fraktur Femurschaft  |
| Q72.3  | Angeborenes Fehlen Fuß od ein/mehr Zehen                 | T21.24 | Verbrennung Grad 2a des Rumpfes: Rücken [jeder Teil]       |
| Q72.4  | Longitudinaler Reduktionsdefekt Femur                    | T21.64 | Verätzung Grad 2a des Rumpfes: Rücken [jeder Teil]         |
| Q72.5  | Longitudinaler Reduktionsdefekt Tibia                    | T21.84 | Verbrennung Grad 2b des Rumpfes: Rücken [jeder Teil]       |
| Q72.6  | Longitudinaler Reduktionsdefekt Fibula                   | T21.94 | Verätzung Grad 2b des Rumpfes: Rücken [jeder Teil]         |
| Q72.7  | Spaltfuß   | U55.10 | Erfolgte Registr HerzTx: oh DringlichkSt U oder HU         |
| Q72.8  | Sonstige Reduktionsdefekte untere Extremität(en)         | U55.11 | Erfolgte Registr HerzTx: DringlichkSt U                    |
| Q76.3  | Angeborene Skoliose d angeborene Knochenfehlbildung      | U55.12 | Erfolgte Registr HerzTx: DringlichkSt HU                   |
| Q76.4  | Sonst angeborene Fehlbildung WS oh Skoliose              | U55.20 | Erfolgt Registr LungenTx: Oh DringlichkSt U oder HU        |
| Q82.0  | Hereditäres Lymphödem                                    | U55.21 | Erfolgte Registr LungenTx: DringlichkSt U                  |
| Q89.0  | Angeborene Fehlbildungen Milz                            | U55.22 | Erfolgte Registr LungenTx: DringlichkSt HU                 |
| Q89.3  | Situs inversus   | U55.30 | Erfolgte Registr Herz-Lungen-Tx: Ohne DringlichkSt U od HU |
| Q96.0  | Karyotyp 45,X  | U55.31 | Erfolgte Registr Herz-Lungen-Tx: Mit DringlichkSt U        |
| Q96.1  | Karyotyp 46,X iso (Xq)                                   | U55.32 | Erfolgte Registr Herz-Lungen-Tx: Mit DringlichkSt HU       |
| Q96.2  | Karyotyp 46,X m Gonosomenanom, ausgenomm iso (Xq)        | Z03.0  | Beobachtung b Verdacht auf Tuberkulose                     |
| Q96.3  | Mosaik, 45,X/46,XX oder 45,X/46,XY                       | Z20.1  | Kontakt m u Exposition ggü Tuberkulose                     |
| Q96.4  | Mosaik, 45,X/sonstige Zelllinie(n) mit Gonosomenanomalie | Z73    | Probl m Bez Schwierigk b Lebensbewält                      |
| Q96.8  | Sonstige Varianten Turner-Syndrom                        | Z74.0  | Probl m Bez HilfsBed wg eingeschränkter Mobilität          |
| Q96.9  | Turner-Syndrom, nnbez                                    | Z74.1  | Probl m Bez PflegBed, Notw Hilfestell b Körperpfl          |
| Q97.0  | Karyotyp 47,XXX  | Z74.2  | Probl m Bez PflegBed, Notw HilfeLeistg im Haush            |
| Q97.1  | Weiblicher Phänotyp m mehr als drei X-Chromosomen        | Z74.3  | Probl m Bez PflegBed, Notw ständ Beaufsicht                |
| Q97.2  | Mosaik, Zelllinien m unterschiedl Anzahl X-Chromosomen   | Z74.8  | Sonst Probleme mit Bezug auf Pflegebedürftigkeit           |
| Q97.3  | Weiblicher Phänotyp m Karyotyp 46,XY                     | Z74.9  | Problem m Bez PflegBed, nnbez                              |
| Q97.8  | Sonst nbez Anomalien Gonosomen b weiblichem Phänotyp     | Z75.2  | Wartezeit auf eine Untersuchung oder Behandlung            |
| Q97.9  | Anomalie Gonosomen b weiblichem Phänotyp, nnbez          | Z75.60 | Erf Registr z Organtranspl oh Dringlkstufe HU: Niere       |
| Q98.0  | Klinefelter-Syndrom, Karyotyp 47,XXY                     | Z75.64 | Erf Registr z Organtranspl oh Dringlkstufe HU: NierePank   |
| Q98.1  | Klinefelter-Synd, männl Phänotyp m > 2 X-Chromosomen     | Z75.65 | Erf Registr z Organtranspl oh Dringlkstufe HU: Pankreas    |
| Q98.2  | Klinefelter-Synd, männlicher Phänotyp m Karyotyp 46,XX   | Z75.66 | Erf Registr z Organtranspl oh Dringlkstufe HU: Dünndarm    |
| Q98.3  | Sonst männlicher Phänotyp m Karyotyp 46,XX               | Z75.67 | Erf Registr z Organtranspl oh Dringlkstufe HU: Leber       |
| Q98.4  | Klinefelter-Syndrom, nnbez                               | Z75.68 | Erf Registr z Organtranspl oh Dringlkstufe HU: Sonst Org   |
| Q98.5  | Karyotyp 47,XY   | Z75.69 | Erf Registr z Organtranspl oh Dringlkstufe HU: nnbez Organ |
| Q98.6  | Männl Phänotyp m Struktur-anomalie Gonosomen             | Z75.70 | Erf Registr z Organtranspl m Dringlkstufe HU: Niere        |
| Q98.7  | Männlicher Phänotyp m Gonosomen-Mosaik                   | Z75.74 | Erf Registr z Organtranspl m Dringlkstufe HU: NierePank    |
| Q98.8  | Sonst nbez Anomalien Gonosomen männl Phänotyp            | Z75.75 | Erf Registr z Organtranspl m Dringlkstufe HU: Pankreas     |
| Q98.9  | Anomalie Gonosomen männl Phänotyp, nnbez                 | Z75.76 | Erf Registr z Organtranspl m Dringlkstufe HU: Dünndarm     |
| Q99.8  | Sonstige nbez Chromosomenanomalien                       | Z75.77 | Erf Registr z Organtranspl m Dringlkstufe HU: Leber        |
| R06.80 | Akut lebensbedr Ereignis i SäuglAlter                    | Z75.78 | Erf Registr z Organtranspl m Dringlkstufe HU: Sonst Org    |
| R09.2  | Atemstillstand   | Z75.79 | Erf Registr z Organtranspl m Dringlkstufe HU: nnbez Organ  |
| R23.8  | So u nnbez Hautveränderungen                             | Z75.8  | Sonst Probl m Bez med Betreuungsmögl od a Gesundheitsvers  |
| R26.3  | Immobilität  | Z75.9  | Nnbez Probl m Bez med Betreuungsmögl od a Gesundheitsvers  |
| R49.0  | Dysphonie  | Z76.0  | Ausstell wdh Verordn                                       |
| R57.2  | Septischer Schock  | Z76.1  | GesundhÜberwach u Betr Findelkind                          |
| R62.8  | So Ausbleiben erwartete physiolog Entwicklung            | Z76.2  | GesundhÜberwach u Betr and gesund Säugl u Kind             |
| R65.0  | Syst inflam Response-Synd [SIRS] infek o Organkomp       | Z76.4  | And i GesundhBetrEinr aufgenomm Person                     |
| R65.1  | Syst inflam Response-Synd [SIRS] infek m Organkomp       | Z76.8  | Pers, die GesundhW aus so best nbez Grund i Anspr nehmen   |
| R65.2  | Syst inflam Response-Synd [SIRS] ni-infekt o Organkomp   | Z83.3  | Diabetes mellitus in Familienanamnese                      |
| R65.3  | Syst inflam Response-Synd [SIRS] ni-infekt m Organkomp   |        |  |

**Diagnose P67-2**

|       |  |       |  |
|-------|--|-------|--|
| Z38.3 | Zwilling, Geburt im Krankenhaus        | Z38.6 | Anderer Mehrling, Geburt im Krankenhaus        |
| Z38.4 | Zwilling, Geburt außerhalb Krankenhaus | Z38.7 | Anderer Mehrling, Geburt außerhalb Krankenhaus |
| Z38.5 | Zwilling, Geburtsort nnbez             | Z38.8 | Anderer Mehrling, Geburtsort nnbez             |

**Prozedur P67-3**

|        |  |        |  |
|--------|--|--------|--|
| 25.92↔ | Linguale Frenulektomie                               | 53.11↔ | Beidseitige Operation von direkten Inguinalhernien   |
| 53.00↔ | Einseitige Operation einer Inguinalhernie, n.n.bez.  | 53.12↔ | Beidseitige Operation von indirekten Inguinalhernien |
| 53.01↔ | Einseitige Operation einer direkten Inguinalhernie   | 53.13↔ | Bds OP von IngHern, einer direkten und einer indir   |
| 53.02↔ | Einseitige Operation einer indirekten Inguinalhernie | 53.14↔ | Bds OP von direkten IngHern mit Tx oder Prothese     |
| 53.03↔ | eins OP einer dir IngHern mit Tx oder Prothese       | 53.15↔ | Bds OP von indir IngHern mit Tx oder Prothese        |
| 53.04↔ | Operation einer indir IngHern mit Tx oder Prothese   | 53.16↔ | Bds OP von IngHern, e dir und e indir m Tx o Proth   |
| 53.05↔ | OP einer IngHern mit Tx oder Prothese, n.n.bez.      | 53.17↔ | Bds OP von IngHern mit Tx oder Prothese, n.n.bez.    |
| 53.10↔ | Beidseitige Operation von Inguinalhernien, n.n.bez.  | 64.0↔  | Zirkumzision   |

**Prozedur P67-4**

|            |  |            |   |
|------------|--|------------|---|
| 93.90.00†↔ | Kont pos Druckbea, (NIV noninvasiv vent), n.n.bez.     | 93.90.19†↔ | CPAP, sonstige  |
| 93.90.09†↔ | Kont pos Druckbea, (NIV noninvasiv ventilation), So    | 93.90.20†↔ | BiPAP, n.n.bez.   |
| 93.90.10†↔ | CPAP, n.n.bez.   | 93.90.21†↔ | BiPAP Ersteinstellung                                   |
| 93.90.11†↔ | CPAP Ersteinstellung                                   | 93.90.22†↔ | Kontr o Optimierung e früh eingestellten BiPAP Therapie |
| 93.90.12†↔ | Kontr o Optimierung e früh eingestellten CPAP Therapie | 93.90.29†↔ | BiPAP, sonstige   |

**Prozedur P67-5**

|            |   |            |  |
|------------|---|------------|--|
| 00.11†↔    | Infusion von Drotrecogin alfa (aktiviert)               | 99.07.10†↔ | Transfusion von Plasma, 1 bis 5 TE                   |
| 00.17†↔    | Infusion einer vasopressorischen Substanz               | 99.07.11†↔ | Transfusion von Plasma, 6 TE und mehr                |
| 96.35†↔    | Gastrische Gavage                                       | 99.07.99†↔ | Transfusion von anderem Serum, sonstige              |
| 96.6†↔     | Enterale Infusion konzentrierter Nährstoffe             | 99.08†↔    | Transfusion von Blutexpander                         |
| 99.01†↔    | Austauschtransfusion                                    | 99.09.00†↔ | Transfusion von Spenderlymphozyten                   |
| 99.04.00†↔ | Transfusion von Erythrozytenkonzentrat, n.n.bez.        | 99.09.10†↔ | Transfusion von Granulozyten, 1 - 5 Konzentrate      |
| 99.04.10†↔ | Transfusion von Erythrozytenkonzentrat, 1 TE bis 5 TE   | 99.09.11†↔ | Transfusion von Granulozyten, 6 und mehr Konzentrate |
| 99.04.11†↔ | Transfusion von Erythrozytenkonzentrat, 6 TE bis 10 TE  | 99.09.20†↔ | Transfusion von Spenderlymphozyten, Fremdbezug       |
| 99.04.12†↔ | Transfusion von Erythrozytenkonzentrat, 11 TE bis 15 TE | 99.15†↔    | Parenterale Infusion konzentrierter Nährlösungen     |
| 99.04.13†↔ | Transfusion von Erythrozytenkonzentrat, 16 TE und mehr  | 99.18†↔    | Injektion oder Infusion von Elektrolyten             |
| 99.04.99†↔ | Transfusion von Erythrozytenkonzentrat, sonstige        | 99.83†↔    | Sonstige Phototherapie                               |
| 99.07.00†↔ | Transfusion von anderem Serum, n.n.bez.                 |            |  |

# **MDC 15**

Neugeborene

Schweres Problem beim  
Neugeborenen





15  
SPNG





## Schweres Problem beim Neugeborenen

### Schweres Problem beim Neugeborenen

#### Schweres Problem beim Neugeborenen

Diagnose in Tabelle SPNG-1

#### Diagnose SPNG-1

|       |   |        |   |
|-------|---|--------|---|
| A01.0 | Typhus abdominalis  | A32.0  | Kutane Listeriose   |
| A01.1 | Paratyphus A  | A32.1  | Meningitis und Meningoenzephalitis durch Listerien          |
| A01.2 | Paratyphus B  | A32.7  | Listeriensepsis   |
| A01.3 | Paratyphus C  | A32.8  | Sonstige Formen der Listeriose                              |
| A01.4 | Paratyphus, nnbez   | A32.9  | Listeriose, nnbez   |
| A02.0 | Salmonellenenteritis  | A33    | Tetanus neonatorum  |
| A02.1 | Salmonellensepsis   | A35    | Sonstiger Tetanus   |
| A02.2 | Lokalisierte Salmonelleninfektionen                           | A37.0  | Keuchhusten durch Bordetella pertussis                      |
| A02.8 | Sonstige nbez Salmonelleninfektionen                          | A37.1  | Keuchhusten durch Bordetella parapertussis                  |
| A02.9 | Salmonelleninfektion, nnbez                                   | A37.8  | Keuchhusten durch sonstige Bordetella-Spezies               |
| A03.0 | Shigellose durch Shigella dysenteriae                         | A37.9  | Keuchhusten, nnbez  |
| A03.1 | Shigellose durch Shigella flexneri                            | A39.0  | Meningokokkenmeningitis                                     |
| A03.2 | Shigellose durch Shigella boydii                              | A39.1  | Waterhouse-Friderichsen-Syndrom                             |
| A03.3 | Shigellose durch Shigella sonnei                              | A39.2  | Akute Meningokokkensepsis                                   |
| A03.8 | Sonstige Shigellosen  | A39.3  | Chronische Meningokokkensepsis                              |
| A03.9 | Shigellose, nnbez   | A39.4  | Meningokokkensepsis, nnbez                                  |
| A04.0 | Darminfektion durch enteropathogene E coli                    | A39.5  | Herzkrankheit durch Meningokokken                           |
| A04.1 | Darminfektion durch enterotoxinbildende E coli                | A40.0  | Sepsis durch Streptokokken, Gruppe A                        |
| A04.2 | Darminfektion durch enteroinvasive E coli                     | A40.1  | Sepsis durch Streptokokken, Gruppe B                        |
| A04.3 | Darminfektion durch enterohämorrhagische E coli               | A40.2  | Sepsis durch Streptokokken, Gruppe D                        |
| A04.4 | Sonstige Darminfektionen durch Escherichia coli               | A40.3  | Sepsis durch Streptococcus pneumoniae                       |
| A04.5 | Enteritis durch Campylobacter                                 | A40.8  | Sonst Sepsis durch Streptokokken                            |
| A04.6 | Enteritis durch Yersinia enterocolitica                       | A40.9  | Sepsis durch Streptokokken, nicht näher bezeichnet          |
| A04.7 | Enterokolitis durch Clostridium difficile                     | A41.0  | Sepsis durch Staphylococcus aureus                          |
| A04.8 | Sonst nbez bakterielle Darminfektionen                        | A41.1  | Sepsis durch sonstige näher bezeichnete Staphylokokken      |
| A05.0 | Lebensmittelvergiftung durch Staphylokokken                   | A41.2  | Sepsis durch nnbez Staphylokokken                           |
| A05.1 | Botulismus  | A41.3  | Sepsis durch Haemophilus influenzae                         |
| A05.2 | Lebensmittelvergiftung durch Clostr perfring [Clostr welchii] | A41.4  | Sepsis durch Anaerobier                                     |
| A05.3 | Lebensmittelvergiftung durch Vibrio parahaemolyticus          | A41.51 | Sepsis durch Escherichia coli [E coli]                      |
| A08.1 | Akute Gastroenteritis Norovirus [Norwalk-Virus]               | A41.52 | Sepsis durch Pseudomonas                                    |
| A08.5 | Sonstige nbez Darminfektionen                                 | A41.58 | Sepsis durch sonstige gramnegative Erreger                  |
| A09.0 | Sonstige u nnbez Gastroenteritis u Kolitis infek Ursprung     | A41.8  | Sonstige nbez Sepsis  |
| A09.9 | Sonstige u nnbez Gastroenteritis u Kolitis nnbez Ursprung     | A46    | Erysipel [Wundrose]   |
| A15.0 | LuTB, d mikr Unt Sput ges, m/o Nachw d Kult o molbiol Verf    | A48.0  | Gasbrand [Gasödem]  |
| A15.1 | Lungentuberkulose, nur durch Kultur gesichert                 | A48.1  | Legionellose mit Pneumonie                                  |
| A15.2 | Lungentuberkulose, histologisch gesichert                     | A48.2  | Legionellose ohne Pneumonie [Pontiac-Fieber]                |
| A15.3 | LungenTB, durch so u nnbez Untersuchungsverf gesichert        | A50.0  | Floride konnatale Frühsyphilis                              |
| A15.7 | Primäre TB Atmungsorgane, bakt, molbiol od histol gesichert   | A50.1  | Latente konnatale Frühsyphilis                              |
| A15.9 | Nnbez TB Atmungsorgane, bakt, molekulbiol od histol gesich    | A50.2  | Konnatale Frühsyphilis, nnbez                               |
| A16.0 | Lungentuberkulose, bakt, molbiol u histol n gesichert         | A50.3  | Konnatale spätsyphilitische Augenkrankheit                  |
| A16.1 | Lungentuberkulose, bakt, molbiol u hist Unt n durchgef        | A50.4  | Konnat spätauftret Neurosyphilis [Juv Neurosyph]            |
| A16.2 | LungenTB oh Angabe bakt, molekularbiolog od histol Sicher     | A71.1  | Aktives Stadium des Trachoms                                |
| A16.7 | Prim TB AtmOrg oh Ang bakt, molekularbiol od hist Sich        | A74.8  | Sonstige Chlamydienkrankheiten                              |
| A16.9 | Nnbez TB AtmOrg oh Ang bakt, molekulbiol od hist Sich         | A81.1  | Subakute sklerosierende Panenzephalitis                     |
| A17.0 | Tuberkulöse Meningitis  | A86    | Virusenzephalitis, nnbez                                    |
| A17.1 | Meningeales Tuberkulom  | A87.0  | Meningitis durch Enteroviren                                |
| A17.8 | Sonstige Tuberkulose Nervensystem                             | A89    | Virusinfektion des ZNS, nicht näher bezeichnet              |
| A17.9 | Tuberkulose des Nervensystems, nnbez                          | A96.0  | Hämorrhagisches Fieber durch Junin-Viren                    |
| A18.5 | Tuberkulose des Auges   | A96.1  | Hämorrhagisches Fieber durch Machupo-Viren                  |
| A26.0 | Haut-Erysipeloid  | A96.2  | Lassa-Fieber  |
| A26.7 | Erysipelothrix-Sepsis   | A96.8  | Sonstiges hämorrhagisches Fieber durch Arenaviren           |
| A26.8 | Sonstige Formen des Erysipeloids                              | A96.9  | Hämorrhagisches Fieber durch Arenaviren, nnbez              |
| A26.9 | Erysipeloid, nnbez  | A98.3  | Marburg-Viruskrankheit                                      |
| A27.0 | Leptospirose icterohaemorrhagica [Weil-Krankheit]             | A98.5  | Hämorrhagisches Fieber mit renalem Syndrom                  |
| A27.8 | Sonstige Formen der Leptospirose                              | B00.0  | Ekzema herpeticum Kaposi                                    |
| A27.9 | Leptospirose, nnbez   | B00.1  | Dermatitis vesicularis d Herpesviren                        |
| A28.0 | Pasteurellose   | B00.2  | Gingivostomatitis herpetica u Pharyngotonsillitis herpetica |
| A28.1 | Katzenkratzkrankheit  | B00.3  | Meningitis durch Herpesviren                                |
| A28.2 | Extraintestinale Yersiniose                                   | B00.4  | Enzephalitis durch Herpesviren                              |
| A28.8 | Sonst nbez bakterielle Zoonosen, onkl                         | B00.5  | Augenkrankheit durch Herpesviren                            |
| A28.9 | Bakterielle Zoonose, nnbez                                    | B00.7  | Disseminierte Herpesvirus-KH                                |

|        |   |        |  |
|--------|---|--------|--|
| B00.8  | Sonstige Infektionsformen durch Herpesviren               | B37.6  | Candida-Endokarditis                                     |
| B00.9  | Infektion durch Herpesviren, nnbez                        | B37.81 | Candida-Ösophagitis                                      |
| B01.0  | Varizellen-Meningitis                                     | B38.0  | Akute Kokzidioidomykose Lunge                            |
| B01.1  | Varizellen-Enzephalitis                                   | B38.1  | Chronische Kokzidioidomykose der Lunge                   |
| B01.2  | Varizellen-Pneumonie                                      | B38.2  | Kokzidioidomykose der Lunge, nnbez                       |
| B01.8  | Varizellen mit sonstigen Komplikationen                   | B38.3  | Kokzidioidomykose der Haut                               |
| B01.9  | Varizellen ohne Komplikation                              | B38.4  | Kokzidioidomykose der Meningen                           |
| B02.0  | Zoster-Enzephalitis                                       | B38.7  | Disseminierte Kokzidioidomykose                          |
| B02.1  | Zoster-Meningitis   | B38.8  | Sonstige Formen der Kokzidioidomykose                    |
| B02.2  | Zoster m Beteiligung anderer Abschnitte des Nervensystems | B39.0  | Akute Histoplasmose Lunge durch Histoplasma capsulatum   |
| B02.3  | Zoster ophthalmicus                                       | B39.1  | Chron Histoplasmose Lunge durch Histoplasma capsulatum   |
| B02.7  | Zoster generalisatus                                      | B39.2  | Histoplasm Lunge durch Histoplasma capsulatum, nnbez     |
| B02.8  | Zoster mit sonstigen Komplikationen                       | B40.0  | Akute Blastomykose der Lunge                             |
| B02.9  | Zoster ohne Komplikation                                  | B40.1  | Chronische Blastomykose der Lunge                        |
| B05.0  | Masern, kompliziert durch Enzephalitis                    | B40.2  | Blastomykose der Lunge, nnbez                            |
| B05.1  | Masern, kompliziert durch Meningitis                      | B40.3  | Blastomykose der Haut                                    |
| B05.2  | Masern, kompliziert durch Pneumonie                       | B40.7  | Disseminierte Blastomykose                               |
| B05.3  | Masern, kompliziert durch Otitis media                    | B40.8  | Sonstige Formen der Blastomykose                         |
| B05.4  | Masern mit Darmkomplikationen                             | B40.9  | Blastomykose, nnbez                                      |
| B05.8  | Masern mit sonstigen Komplikationen                       | B41.0  | Parakokzidioidomykose der Lunge                          |
| B06.0  | Röteln mit neurologischen Komplikationen                  | B41.7  | Disseminierte Parakokzidioidomykose                      |
| B06.8  | Röteln mit sonstigen Komplikationen                       | B41.8  | Sonstige Formen der Parakokzidioidomykose                |
| B08.5  | Vesikuläre Pharyngitis durch Enteroviren                  | B41.9  | Parakokzidioidomykose, nnbez                             |
| B15.0  | Virushepatitis A mit Coma hepaticum                       | B44.0  | Invasive Aspergillose der Lunge                          |
| B15.9  | Virushepatitis A ohne Coma hepaticum                      | B44.1  | Sonstige Aspergillose der Lunge                          |
| B16.0  | Akut VirHep B m DeltaVir (Begleitinfekt) u mit Coma hep   | B44.2  | Aspergillose der Tonsillen                               |
| B16.1  | Akut VirHep B m DeltaVir (Begleitinfekt) u oh Coma hep    | B44.7  | Disseminierte Aspergillose                               |
| B16.2  | Akute Vir-Hep B oh Delta-Virus m Coma hep                 | B44.8  | Sonstige Formen der Aspergillose                         |
| B16.9  | Akut Vir-Hep B oh Delta-Virus u oh Coma hep               | B44.9  | Aspergillose, nnbez                                      |
| B17.0  | Akut Delta-Virus-(Super-)Inf, Hep-B-(Virus-)Träger        | B45.0  | Kryptokokkose der Lunge                                  |
| B17.1  | Akute Virushepatitis C                                    | B45.1  | Kryptokokkose des Gehirns                                |
| B17.2  | Akute Virushepatitis E                                    | B45.2  | Kryptokokkose der Haut                                   |
| B17.8  | Sonstige nbez akute Virushepatitis                        | B45.3  | Kryptokokkose der Knochen                                |
| B17.9  | Akute Virushepatitis, nnbez                               | B45.7  | Disseminierte Kryptokokkose                              |
| B18.0  | Chronische Virushepatitis B m Delta-Virus                 | B45.8  | Sonstige Formen der Kryptokokkose                        |
| B18.1  | Chronische Virushepatitis B oh Delta-Virus                | B45.9  | Kryptokokkose, nnbez                                     |
| B18.2  | Chronische Virushepatitis C                               | B46.0  | Mukormykose der Lunge                                    |
| B18.8  | Sonstige chronische Virushepatitis                        | B46.1  | Rhinozerebrale Mukormykose                               |
| B18.9  | Chronische Virushepatitis, nnbez                          | B46.2  | Mukormykose des Magen-Darmtraktes                        |
| B19.0  | Nnbez Virushepatitis m hepatischem Koma                   | B46.3  | Mukormykose der Haut                                     |
| B19.9  | Nnbez Virushepatitis oh hepatisches Koma                  | B46.4  | Disseminierte Mukormykose                                |
| B20    | Infekt/paras KH infolge HIV-KH [Hum Immdef-Vir-KH]        | B46.5  | Mukormykose, nnbez                                       |
| B21    | BNB infolge HIV-KH [Hum Immundefiz-Virus-KH]              | B46.8  | Sonstige Formen der Zygomycose                           |
| B22    | Sonst nbez KH infolge HIV-KH [Hum Immdef-Vir-KH]          | B46.9  | Zygomycose, nnbez  |
| B23.0  | Akutes HIV-Infektionssyndrom                              | B47.0  | Eumyzetom  |
| B23.8  | Sonstige nbez Krankheitszustände infolge HIV-KH           | B47.1  | Aktinomyzetom  |
| B24    | Nnbez HIV-KH [Humane Immundefizienz-Virus-KH]             | B48.2  | Allescheriose  |
| B25.0  | Pneumonie durch Zytomegalieviren                          | B48.7  | Mykosen durch opportunistisch-pathogene Pilze            |
| B25.1  | Hepatitis durch Zytomegalieviren                          | B50.0  | Malaria tropica mit zerebralen Komplikationen            |
| B25.2  | Pankreatitis durch Zytomegalieviren                       | B50.8  | Sonst schwere Formen od Komplikation der Malaria tropica |
| B25.80 | Infekt des Verdauungstraktes durch Zytomegalieviren       | B50.9  | Malaria tropica, nnbez                                   |
| B25.88 | Sonstige Zytomegalie                                      | B51.0  | Malaria tertiana mit Milzruptur                          |
| B25.9  | Zytomegalie, nnbez  | B51.8  | Malaria tertiana mit sonstigen Komplikationen            |
| B26.0  | Mumps-Orchitis  | B51.9  | Malaria tertiana ohne Komplikation                       |
| B26.1  | Mumps-Meningitis  | B52.0  | Malaria quartana mit Nephropathie                        |
| B26.2  | Mumps-Enzephalitis  | B52.8  | Malaria quartana mit sonstigen Komplikationen            |
| B26.3  | Mumps-Pankreatitis  | B52.9  | Malaria quartana ohne Komplikation                       |
| B26.8  | Mumps mit sonstigen Komplikationen                        | B53.0  | Malaria durch Plasmodium ovale                           |
| B27.0  | Mononukleose durch Gamma-Herpesviren                      | B53.1  | Malaria durch Affen-Plasmodien                           |
| B27.1  | Mononukleose durch Zytomegalieviren                       | B53.8  | Sonstige parasitologisch bestätigte Malaria, aonkl       |
| B27.8  | Sonstige infektiöse Mononukleose                          | B54    | Malaria, nnbez   |
| B27.9  | Infektiöse Mononukleose, nnbez                            | B58.0  | Augenerkrankung durch Toxoplasmen                        |
| B30.1  | Konjunktivitis durch Adenoviren                           | B58.1  | Hepatitis durch Toxoplasmen                              |
| B30.3  | Akute epidem hämorrhag Konjunktivitis (durch Enteroviren) | B58.2  | Meningoenzephalitis durch Toxoplasmen                    |
| B33.2  | Karditis durch Viren                                      | B58.3  | Toxoplasmose Lunge                                       |
| B34.0  | Infektion durch Adenoviren nnbez Lok                      | B58.8  | Toxoplasmosen mit Beteiligung sonstiger Organe           |
| B37.1  | Kandidose der Lunge                                       | B58.9  | Toxoplasmose, nnbez                                      |
| B37.2  | Kandidose der Haut und der Nägel                          | B59    | Pneumozystose  |
| B37.4  | Kandidose an sonst Lok des Urogenitalsystems              | B97.0  | Adenoviren als Urs von KH, in and Kap klassifiziert      |
| B37.5  | Candida-Meningitis  | B97.1  | Enteroviren als Urs von KH, in and Kap klassifiziert     |

|       |  |       |  |
|-------|--|-------|--|
| C00.0 | Bösartige Neubildung: Äußere Oberlippe                     | C15.9 | Bösartige Neubildung: Ösophagus, nicht näher bezeichnet  |
| C00.1 | Bösartige Neubildung: Äußere Unterlippe                    | C16.0 | Bösartige Neubildung: Kardia                             |
| C00.2 | Bösartige Neubildung: Äußere Lippe, nicht näher bezeichnet | C16.1 | Bösartige Neubildung: Fundus ventriculi                  |
| C00.3 | Bösartige Neubildung: Oberlippe, Innenseite                | C16.2 | Bösartige Neubildung: Corpus ventriculi                  |
| C00.4 | Bösartige Neubildung: Unterlippe, Innenseite               | C16.3 | Bösartige Neubildung: Antrum pyloricum                   |
| C00.5 | Bösartige Neubildung: Lippe, nnbez, Innenseite             | C16.4 | Bösartige Neubildung: Pylorus                            |
| C00.6 | Bösartige Neubildung: Lippenkommissur                      | C16.5 | BNB: Kleine Krümmung des Magens, nicht näher bezeichnet  |
| C00.8 | BNB: Lippe, mehrere Teilbereiche überlappend               | C16.6 | BNB: Große Krümmung des Magens, nicht näher bezeichnet   |
| C00.9 | Bösartige Neubildung: Lippe, nicht näher bezeichnet        | C16.8 | BNB: Magen, mehrere Teilbereiche überlappend             |
| C01   | Bösartige Neubildung des Zungengrundes                     | C16.9 | Bösartige Neubildung: Magen, nicht näher bezeichnet      |
| C02.0 | Bösartige Neubildung: Zungenrücken                         | C17.0 | Bösartige Neubildung: Duodenum                           |
| C02.1 | Bösartige Neubildung: Zungenrand                           | C17.1 | Bösartige Neubildung: Jejunum                            |
| C02.2 | Bösartige Neubildung: Zungenunterfläche                    | C17.2 | Bösartige Neubildung: Ileum                              |
| C02.3 | BNB: Vordere zwei Drittel der Zunge, Bereich nnbez         | C17.3 | Bösartige Neubildung: Meckel-Divertikel                  |
| C02.8 | BNB: Zunge, mehrere Teilbereiche überlappend               | C17.8 | BNB: Dünndarm, mehrere Teilbereiche überlappend          |
| C02.9 | Bösartige Neubildung: Zunge, nicht näher bezeichnet        | C17.9 | Bösartige Neubildung: Dünndarm, nicht näher bezeichnet   |
| C03.0 | Bösartige Neubildung: Oberkieferzahnfleisch                | C18.0 | Bösartige Neubildung: Zäkum                              |
| C03.1 | Bösartige Neubildung: Unterkieferzahnfleisch               | C18.1 | Bösartige Neubildung: Appendix vermiformis               |
| C03.9 | Bösartige Neubildung: Zahnfleisch, nicht näher bezeichnet  | C18.2 | Bösartige Neubildung: Colon ascendens                    |
| C04.0 | Bösartige Neubildung: Vorderer Teil des Mundbodens         | C18.3 | Bösartige Neubildung: Flexura coli dextra [hepatica]     |
| C04.1 | Bösartige Neubildung: Seitlicher Teil des Mundbodens       | C18.4 | Bösartige Neubildung: Colon transversum                  |
| C04.8 | BNB: Mundboden, mehrere Teilbereiche überlappend           | C18.5 | Bösartige Neubildung: Flexura coli sinistra [lienalis]   |
| C04.9 | Bösartige Neubildung: Mundboden, nicht näher bezeichnet    | C18.6 | Bösartige Neubildung: Colon descendens                   |
| C05.0 | Bösartige Neubildung: Harter Gaumen                        | C18.7 | Bösartige Neubildung: Colon sigmoideum                   |
| C05.1 | Bösartige Neubildung: Weicher Gaumen                       | C18.8 | BNB: Kolon, mehrere Teilbereiche überlappend             |
| C05.2 | Bösartige Neubildung: Uvula                                | C18.9 | Bösartige Neubildung: Kolon, nicht näher bezeichnet      |
| C05.8 | BNB: Gaumen, mehrere Teilbereiche überlappend              | C19   | Bösartige Neubildung am Rektosigmoid, Übergang           |
| C05.9 | Bösartige Neubildung: Gaumen, nicht näher bezeichnet       | C20   | Bösartige Neubildung des Rektums                         |
| C06.0 | Bösartige Neubildung: Wangenschleimhaut                    | C21.0 | Bösartige Neubildung: Anus, nicht näher bezeichnet       |
| C06.1 | Bösartige Neubildung: Vestibulum oris                      | C21.1 | Bösartige Neubildung: Analkanal                          |
| C06.2 | Bösartige Neubildung: Retromolarregion                     | C21.2 | Bösartige Neubildung: Kloakenregion                      |
| C06.8 | BNB: Sonst u nnbez Teile Mund, mehrere Teilber überlapp    | C21.8 | BNB: Rektum, Anus u Analkanal, mehrere Teilber überlapp  |
| C06.9 | Bösartige Neubildung: Mund, nicht näher bezeichnet         | C22.0 | Leberzellkarzinom  |
| C07   | Bösartige Neubildung der Parotis                           | C22.1 | Intrahepatisches Gallengangskarzinom                     |
| C08.0 | Bösartige Neubildung: Glandula submandibularis             | C22.2 | Hepatoblastom  |
| C08.1 | Bösartige Neubildung: Glandula sublingualis                | C22.3 | Angiosarkom der Leber                                    |
| C08.8 | BNB: Große Speicheldrüsen, mehrere Teilbereiche überlapp   | C22.4 | Sonstige Sarkome der Leber                               |
| C08.9 | Bösartige Neubildung: Große Speicheldrüse, nnbez           | C22.7 | Sonstige näher bezeichnete Karzinome der Leber           |
| C09.0 | Bösartige Neubildung: Fossa tonsillaris                    | C22.9 | Bösartige Neubildung: Leber, nicht näher bezeichnet      |
| C09.1 | Bösartige Neubildung: Gaumenbogen (vorderer) (hinterer)    | C23   | Bösartige Neubildung der Gallenblase                     |
| C09.8 | BNB: Tonsille, mehrere Teilbereiche überlappend            | C24.0 | Bösartige Neubildung: Extrahepatischer Gallengang        |
| C10.0 | Bösartige Neubildung: Vallecula epiglottica                | C24.1 | BNB: Ampulla hepatopancreatica [Ampulla Vateri]          |
| C10.1 | Bösartige Neubildung: Vorderfläche der Epiglottis          | C24.8 | BNB: Gallenwege, mehrere Teilbereiche überlappend        |
| C10.2 | Bösartige Neubildung: Seitenwand des Oropharynx            | C24.9 | Bösartige Neubildung: Gallenwege, nicht näher bezeichnet |
| C10.3 | Bösartige Neubildung: Hinterwand des Oropharynx            | C25.0 | Bösartige Neubildung: Pankreaskopf                       |
| C10.4 | Bösartige Neubildung: Kiemengang                           | C25.1 | Bösartige Neubildung: Pankreaskörper                     |
| C10.8 | BNB: Oropharynx, mehrere Teilbereiche überlappend          | C25.2 | Bösartige Neubildung: Pankreasschwanz                    |
| C10.9 | Bösartige Neubildung: Oropharynx, nicht näher bezeichnet   | C25.3 | Bösartige Neubildung: Ductus pancreaticus                |
| C11.0 | Bösartige Neubildung: Obere Wand des Nasopharynx           | C25.4 | BNB: Endokriner Drüsenanteil des Pankreas                |
| C11.1 | Bösartige Neubildung: Hinterwand des Nasopharynx           | C25.7 | Bösartige Neubildung: Sonstige Teile des Pankreas        |
| C11.2 | Bösartige Neubildung: Seitenwand des Nasopharynx           | C25.8 | BNB: Pankreas, mehrere Teilbereiche überlappend          |
| C11.3 | Bösartige Neubildung: Vorderwand des Nasopharynx           | C25.9 | Bösartige Neubildung: Pankreas, nicht näher bezeichnet   |
| C11.8 | BNB: Nasopharynx, mehrere Teilbereiche überlappend         | C26.0 | BNB: Intestinaltrakt, Teil nicht näher bezeichnet        |
| C11.9 | Bösartige Neubildung: Nasopharynx, nicht näher bezeichnet  | C26.1 | Bösartige Neubildung: Milz                               |
| C12   | Bösartige Neubildung des Recessus piriformis               | C26.8 | BNB: Verdauungssystem, mehrere Teilbereiche überlappend  |
| C13.0 | Bösartige Neubildung: Regio postcricoidea                  | C26.9 | BNB: Ungenau bezeichnete Lok des Verdauungssystems       |
| C13.1 | BNB: Aryepiglottische Falte, hypopharyngeale Seite         | C30.0 | Bösartige Neubildung: Nasenhöhle                         |
| C13.2 | Bösartige Neubildung: Hinterwand des Hypopharynx           | C30.1 | Bösartige Neubildung: Mittelohr                          |
| C13.8 | BNB: Hypopharynx, mehrere Teilbereiche überlappend         | C31.0 | Bösartige Neubildung: Sinus maxillaris [Kieferhöhle]     |
| C13.9 | Bösartige Neubildung: Hypopharynx, nicht näher bezeichnet  | C31.1 | Bösartige Neubildung: Sinus ethmoidalis [Siebbeinzellen] |
| C14.0 | Bösartige Neubildung: Pharynx, nicht näher bezeichnet      | C31.2 | Bösartige Neubildung: Sinus frontalis [Stirnhöhle]       |
| C14.2 | BNB: Lymphatischer Rachenring [Waldeyer]                   | C31.3 | Bösartige Neubildung: Sinus sphenoidalis [Keilbeinhöhle] |
| C14.8 | BNB: Lippe, Mundhöhle u Pharynx, mehr Teilber überlapp     | C31.8 | BNB: Nasennebenhöhlen, mehrere Teilbereiche überlappend  |
| C15.0 | Bösartige Neubildung: Zervikaler Ösophagus                 | C31.9 | Bösartige Neubildung: Nasennebenhöhle, nnbez             |
| C15.1 | Bösartige Neubildung: Thorakaler Ösophagus                 | C32.0 | Bösartige Neubildung: Glottis                            |
| C15.2 | Bösartige Neubildung: Abdominaler Ösophagus                | C32.1 | Bösartige Neubildung: Supraglottis                       |
| C15.3 | Bösartige Neubildung: Ösophagus, oberes Drittel            | C32.2 | Bösartige Neubildung: Subglottis                         |
| C15.4 | Bösartige Neubildung: Ösophagus, mittleres Drittel         | C32.3 | Bösartige Neubildung: Larynxknorpel                      |
| C15.5 | Bösartige Neubildung: Ösophagus, unteres Drittel           | C32.8 | BNB: Larynx, mehrere Teilbereiche überlappend            |
| C15.8 | BNB: Ösophagus, mehrere Teilbereiche überlappend           | C32.9 | Bösartige Neubildung: Larynx, nicht näher bezeichnet     |

|        |  |       |  |
|--------|--|-------|--|
| C33    | Bösartige Neubildung der Trachea                           | C49.1 | BNB: Bindegew u and WeichtGew ob Extr, einschl Schult      |
| C34.0  | Bösartige Neubildung: Hauptbronchus                        | C49.2 | BNB: Bindegew u and WeichtGew unter Extr, einschl Hüfte    |
| C34.1  | Bösartige Neubildung: Oberlappen (-Bronchus)               | C49.3 | BNB: Bindegewebe und andere Weichteilgewebe des Thorax     |
| C34.2  | Bösartige Neubildung: Mittellappen (-Bronchus)             | C49.4 | BNB: Bindegewebe u andere WeichtGew des Abdomens           |
| C34.3  | Bösartige Neubildung: Unterlappen (-Bronchus)              | C49.5 | BNB: Bindegewebe u andere WeichtGewebe des Beckens         |
| C34.8  | BNB: Bronchus u Lunge, mehrere Teilbereiche überlappend    | C49.6 | BNB: Bindegew u and WeichtGewebe des Rumpfes, nnbez        |
| C34.9  | BNB: Bronchus oder Lunge, nicht näher bezeichnet           | C49.8 | BNB: Bindegew u and WeichtGew, mehr Teilber überlapp       |
| C37    | Bösartige Neubildung des Thymus                            | C49.9 | BNB: Bindegewebe und andere Weichteilgewebe, nnbez         |
| C38.0  | Bösartige Neubildung: Herz                                 | C50.0 | Bösartige Neubildung: Brustwarze und Warzenhof             |
| C38.1  | Bösartige Neubildung: Vorderes Mediastinum                 | C50.1 | BNB: Zentraler Drüsenkörper der Brustdrüse                 |
| C38.2  | Bösartige Neubildung: Hinteres Mediastinum                 | C50.2 | BNB: Oberer innerer Quadrant der Brustdrüse                |
| C38.3  | BNB: Mediastinum, Teil nicht näher bezeichnet              | C50.3 | BNB: Unterer innerer Quadrant der Brustdrüse               |
| C38.4  | Bösartige Neubildung: Pleura                               | C50.4 | BNB: Oberer äußerer Quadrant der Brustdrüse                |
| C38.8  | BNB: Herz, Mediastinum u Pleura, mehr Teilber überlapp     | C50.5 | BNB: Unterer äußerer Quadrant der Brustdrüse               |
| C39.0  | Bösartige Neubildung: Obere Atemwege, Teil nnbez           | C50.6 | Bösartige Neubildung: Recessus axillaris der Brustdrüse    |
| C39.8  | BNB: AtmOrg u sonst intrathorak Organe, mehr Teilber überl | C50.8 | BNB: Brustdrüse, mehrere Teilbereiche überlappend          |
| C39.9  | BNB: Ungenau bezeichnete Lok des Atmungssystems            | C50.9 | Bösartige Neubildung: Brustdrüse, nicht näher bezeichnet   |
| C40.0  | BNB Skapula u lange Knochen obere Extremität               | C51.0 | Bösartige Neubildung der Vulva: Labium majus               |
| C40.1  | BNB kurze Knochen obere Extremität                         | C51.1 | Bösartige Neubildung der Vulva: Labium minus               |
| C40.2  | BNB lange Knochen untere Extremität                        | C51.2 | Bösartige Neubildung der Vulva: Klitoris                   |
| C40.3  | BNB kurze Knochen untere Extremität                        | C51.8 | BNB: Vulva, mehrere Teilbereiche überlappend               |
| C40.8  | BNB: Knochen u Gelenkknorpel Extrem, mehr TeilB überlapp   | C51.9 | Bösartige Neubildung: Vulva, nicht näher bezeichnet        |
| C40.9  | BNB: Knochen u Gelenkknorpel Extrem, nnbez                 | C52   | Bösartige Neubildung der Vagina                            |
| C41.1  | BNB des Knochens u des Gelenkknorpels: Unterkieferknochen  | C53.0 | Bösartige Neubildung: Endozervix                           |
| C41.2  | BNB des Knochens und des Gelenkknorpels: Wirbelsäule       | C53.1 | Bösartige Neubildung: Ektozervix                           |
| C41.30 | BNB Knochen u Gelenkknorpel: Rippen                        | C53.8 | BNB: Cervix uteri, mehrere Teilbereiche überlappend        |
| C41.31 | BNB Knochen u Gelenkknorpel: Sternum                       | C53.9 | Bösartige Neubildung: Cervix uteri, nicht näher bezeichnet |
| C41.32 | BNB Knochen u Gelenkknorpel: Klavikula                     | C54.0 | Bösartige Neubildung: Isthmus uteri                        |
| C41.4  | BNB des Knochens u des Gelenkknorpels: Beckenknochen       | C54.1 | Bösartige Neubildung: Endometrium                          |
| C41.8  | BNB: Knochen u Gelenkknorpel, mehrere Teilber überlapp     | C54.2 | Bösartige Neubildung: Myometrium                           |
| C41.9  | BNB: Knochen und Gelenkknorpel, nicht näher bezeichnet     | C54.3 | Bösartige Neubildung: Fundus uteri                         |
| C43.0  | Bösartiges Melanom Lippe                                   | C54.8 | BNB: Corpus uteri, mehrere Teilbereiche überlappend        |
| C43.1  | Bösartiges Melanom Augenlid, einschließl Kanthus           | C54.9 | Bösartige Neubildung: Corpus uteri, nicht näher bezeichnet |
| C43.2  | Bösartiges Melanom Ohr u äußerer Gehörgang                 | C55   | Bösartige Neubildung des Uterus, Teil nnbez                |
| C43.3  | Bösartiges Melanom so u nnbez Teile Gesicht                | C56   | Bösartige Neubildung des Ovars                             |
| C43.4  | Bösartiges Melanom behaarte Kopfhaut u Hals                | C57.0 | Bösartige Neubildung: Tuba uterina [Fallopium]             |
| C43.5  | Bösartiges Melanom Rumpf                                   | C57.1 | Bösartige Neubildung: Lig latum uteri                      |
| C43.6  | Bösartiges Melanom obere Extremität, einschl Schulter      | C57.2 | Bösartige Neubildung: Lig teres uteri                      |
| C43.7  | Bösartig Melanom untere Extremität, einschl Hüfte          | C57.3 | Bösartige Neubildung: Parametrium                          |
| C43.8  | Bösartiges Melanom Haut, mehr Teilber überlapp             | C57.4 | Bösartige Neubildung: Uterine Adnexe, nnbez                |
| C43.9  | Bösartiges Melanom Haut, nnbez                             | C57.7 | BNB: Sonstige näher bezeichnete weibliche Genitalorgane    |
| C44.0  | Sonstige bösartige Neubildungen: Lippenhaut                | C57.8 | BNB: Weibliche Genitalorgane, mehr Teilbereiche überlapp   |
| C44.1  | Sonstige BNB: Haut des Augenlides, einschließl Kanthus     | C57.9 | BNB: Weibliches Genitalorgan, nicht näher bezeichnet       |
| C44.2  | Sonstige BNB: Haut des Ohres u des äußeren Gehörganges     | C60.0 | Bösartige Neubildung: Praeputium penis                     |
| C44.3  | Sonst BNB: Haut sonst u nnbez Teile des Gesichtes          | C60.1 | Bösartige Neubildung: Glans penis                          |
| C44.4  | Sonstige BNB: Behaarte Kopfhaut und Haut des Halses        | C60.2 | Bösartige Neubildung: Penischaft                           |
| C44.5  | Sonstige bösartige Neubildungen: Haut des Rumpfes          | C60.8 | Bösartige Neubildung: Penis, mehr Teilbereiche überlappend |
| C44.6  | Sonst BNB: Haut der oberen Extremität, einschl Schulter    | C60.9 | Bösartige Neubildung: Penis, nicht näher bezeichnet        |
| C44.7  | Sonst BNB: Haut der unteren Extremität, einschließl Hüfte  | C62.0 | Bösartige Neubildung: Dystoper Hoden                       |
| C44.8  | Sonstige BNB: Haut, mehrere Teilbereiche überlappend       | C62.1 | Bösartige Neubildung: Deszendierter Hoden                  |
| C44.9  | BNB Haut, nnbez  | C62.9 | Bösartige Neubildung: Hoden, nicht näher bezeichnet        |
| C45.0  | Mesotheliom Pleura   | C63.0 | Bösartige Neubildung: Nebenhoden [Epididymis]              |
| C45.1  | Mesotheliom Peritoneum                                     | C63.1 | Bösartige Neubildung: Samenstrang                          |
| C45.2  | Mesotheliom Perikard                                       | C63.2 | Bösartige Neubildung: Skrotum                              |
| C45.7  | Mesotheliom sonst Lok                                      | C63.7 | BNB: Sonstige näher bezeichnete männliche Genitalorgane    |
| C45.9  | Mesotheliom, nnbez   | C63.8 | BNB: Männliche Genitalorgane, mehr Teilbereiche überlapp   |
| C47.0  | BNB: Periphere Nerven Kopf, Gesicht u Hals                 | C63.9 | Bösartige Neubildung: Männliches Genitalorgan, nnbez       |
| C47.1  | BNB: Periph Nerven obere Extremität, einschließl Schulter  | C64   | BNB der Niere, ausgenommen Nierenbecken                    |
| C47.2  | BNB: Periphere Nerven untere Extremität, einschl Hüfte     | C65   | BNB Nierenbecken   |
| C47.3  | Bösartige Neubildung: Periphere Nerven des Thorax          | C66   | BNB Ureter   |
| C47.4  | Bösartige Neubildung: Periphere Nerven des Abdomens        | C67.0 | Bösartige Neubildung: Trigonum vesicae                     |
| C47.5  | Bösartige Neubildung: Periphere Nerven des Beckens         | C67.1 | Bösartige Neubildung: Apex vesicae                         |
| C47.6  | BNB: Periphere Nerven des Rumpfes, nnbez                   | C67.2 | Bösartige Neubildung: Laterale Harnblasenwand              |
| C47.8  | BNB: Periph Nerv/autonom Nervensyst, mehr TeilB überlapp   | C67.3 | Bösartige Neubildung: Vordere Harnblasenwand               |
| C47.9  | BNB: Periphere Nerven/autonomes Nervensystem, nnbez        | C67.4 | Bösartige Neubildung: Hintere Harnblasenwand               |
| C48.0  | Bösartige Neubildung: Retroperitoneum                      | C67.5 | Bösartige Neubildung: Harnblasenhals                       |
| C48.1  | Bösartige Neubildung: nbez Teile des Peritoneums           | C67.6 | Bösartige Neubildung: Ostium ureteris                      |
| C48.2  | Bösartige Neubildung: Peritoneum, nicht näher bezeichnet   | C67.7 | Bösartige Neubildung: Urachus                              |
| C48.8  | BNB: Retroperitoneum u Peritoneum, mehr Teilber überlapp   | C67.8 | BNB: Harnblase, mehrere Teilbereiche überlappend           |
| C49.0  | BNB: Bindegewebe u and Weichteilgew Kopf/Gesicht/Hals      | C67.9 | Bösartige Neubildung: Harnblase, nicht näher bezeichnet    |

|       |  |        |  |
|-------|--|--------|--|
| C68.0 | Bösartige Neubildung: Urethra                                  | C78.8  | Sekundäre BNB so u nnbez Verdauungsorgane                    |
| C68.1 | Bösartige Neubildung: Paraurethrale Drüse                      | C79.0  | Sekundäre BNB Niere u Nierenbecken                           |
| C68.8 | BNB: Harmorgane, mehrere Teilbereiche überlappend              | C79.1  | Sekundäre BNB Harnblase, sonst u nnbez Harmorgane            |
| C68.9 | Bösartige Neubildung: Harmorgan, nicht näher bezeichnet        | C79.2  | Sekundäre BNB Haut   |
| C69.0 | Bösartige Neubildung: Konjunktiva                              | C79.3  | Sekundäre BNB Gehirn u Hirnhäute                             |
| C69.1 | Bösartige Neubildung: Kornea                                   | C79.4  | Sekundäre BNB so u nnbez Teile Nervensystem                  |
| C69.2 | Bösartige Neubildung: Retina                                   | C79.5  | Sekundäre BNB Knochen u Knochenmark                          |
| C69.3 | Bösartige Neubildung: Chorioidea                               | C79.6  | Sekundäre bösartige Neubildung des Ovars                     |
| C69.4 | Bösartige Neubildung: Ziliarkörper                             | C79.7  | Sekundäre bösartige Neubildung der Nebenniere                |
| C69.5 | Bösartige Neubildung: Tränenrüse und Tränenwege                | C79.81 | Sekundäre bösartige Neubildung der Brustdrüse                |
| C69.6 | Bösartige Neubildung: Orbita                                   | C79.82 | Sekundäre bösartige Neubildung der Genitalorgane             |
| C69.8 | BNB: Auge u Augenanhangsgebilde, mehr Teilber überlapp         | C79.83 | Sekundäre bösartige Neubildung des Perikards                 |
| C69.9 | Bösartige Neubildung: Auge, nicht näher bezeichnet             | C79.84 | Sonstige sekundäre bösartige Neubildung des Herzens          |
| C70.0 | Bösartige Neubildung: Hirnhäute                                | C79.88 | Sekundäre bösartige Neubildung sonstiger nbez Lokalisationen |
| C70.1 | Bösartige Neubildung: Rückenmarkhäute                          | C81.0  | Hodgkin-KH [Lymphogranulomat], lymphozeiche Form             |
| C70.9 | Bösartige Neubildung: Meningen, nicht näher bezeichnet         | C81.1  | Hodgkin-KH [Lymphogranulomat], nodulskleros Form             |
| C71.0 | BNB: Zerebrum, ausgenommen Hirnlappen und Ventrikel            | C81.2  | Hodgkin-KH [Lymphogranulomat], gemischtzell Form             |
| C71.1 | Bösartige Neubildung: Frontallappen                            | C81.3  | Hodgkin-KH [Lymphogranulomat], lymphozarme Form              |
| C71.2 | Bösartige Neubildung: Temporallappen                           | C81.7  | Sonstige Typen Hodgkin-Krankheit                             |
| C71.3 | Bösartige Neubildung: Parietallappen                           | C81.9  | Hodgkin-Krankheit, nnbez                                     |
| C71.4 | Bösartige Neubildung: Okzipitallappen                          | C82.0  | Non-Hodgkin-Lymphom, kleinzellig, gekerbt, follikulär        |
| C71.5 | Bösartige Neubildung: Hirnventrikel                            | C82.1  | NHL, gemischt klein-/großzellig, gekerbt, follikulär         |
| C71.6 | Bösartige Neubildung: Zerebellum                               | C82.2  | Non-Hodgkin-Lymphom, großzellig, follikulär                  |
| C71.7 | Bösartige Neubildung: Hirnstamm                                | C82.7  | Sonstige Typen follikuläres NHL                              |
| C71.8 | Bösartige Neubildung: Gehirn, mehrere Teilbereiche überlapp    | C82.9  | Follikuläres Non-Hodgkin-Lymphom, nnbez                      |
| C71.9 | Bösartige Neubildung: Gehirn, nicht näher bezeichnet           | C83.0  | Non-Hodgkin-Lymphom, kleinzellig (diffus)                    |
| C72.0 | Bösartige Neubildung: Rückenmark                               | C83.1  | Non-Hodgkin-Lymphom, Kleinzellig, gekerbt (diffus)           |
| C72.1 | Bösartige Neubildung: Cauda equina                             | C83.2  | NHL, Gemischt klein-/großzellig (diffus)                     |
| C72.2 | Bösartige Neubildung: Nn olfactorii [I Hirnnerv]               | C83.3  | Non-Hodgkin-Lymphom, großzellig (diffus)                     |
| C72.3 | Bösartige Neubildung: Nervus opticus [II Hirnnerv]             | C83.4  | Non-Hodgkin-Lymphom, immunoblastisch (diffus)                |
| C72.4 | Bösartige Neubildung: Nerv vestibulocochlearis [VIII Hirnnerv] | C83.5  | Non-Hodgkin-Lymphom, lymphoblastisch (diffus)                |
| C72.5 | BNB: Sonstige und nicht näher bezeichnete Hirnnerven           | C83.6  | Non-Hodgkin-Lymphom, undifferenziert (diffus)                |
| C72.8 | BNB: Gehirn u andere Teile ZNS, mehr Teilbereiche überlapp     | C83.7  | Burkitt-Tumor  |
| C72.9 | Bösartige Neubildung: Zentralnervensystem, nnbez               | C83.8  | Sonst Typen diffuses Non-Hodgkin-Lymphom                     |
| C73   | Bösartige Neubildung der Schilddrüse                           | C83.9  | Diffuses Non-Hodgkin-Lymphom, nnbez                          |
| C74.0 | Bösartige Neubildung: Nebennierenrinde                         | C84.0  | Mycosis fungoides  |
| C74.1 | Bösartige Neubildung: Nebennierenmark                          | C84.1  | Sézary-Syndrom   |
| C74.9 | Bösartige Neubildung: Nebenniere, nicht näher bezeichnet       | C84.2  | T-Zonen-Lymphom  |
| C75.0 | Bösartige Neubildung: Nebenschilddrüse                         | C84.3  | Lymphoepitheloides Lymphom                                   |
| C75.1 | Bösartige Neubildung: Hypophyse                                | C84.4  | T-Zell-Lymphom, peripher                                     |
| C75.2 | Bösartige Neubildung: Ductus craniopharyngealis                | C84.5  | Sonst u nnbez T-Zell-Lymphome                                |
| C75.3 | BNB: Epiphyse [Glandula pinealis] [Zirbeldrüse]                | C85.0  | Lymphosarkom   |
| C75.4 | Bösartige Neubildung: Glomus caroticum                         | C85.1  | B-Zell-Lymphom, nnbez  |
| C75.5 | BNB: Glomus aorticum u sonstige Paraganglien                   | C85.7  | Sonst nbez Typen Non-Hodgkin-Lymphom                         |
| C75.8 | BNB: Beteiligung mehrerer endokriner Drüsen, nnbez             | C85.9  | Non-Hodgkin-Lymphom, Typ nnbez                               |
| C75.9 | Bösartige Neubildung: Endokrine Drüse, nnbez                   | C88.00 | Makroglobulinämie Waldenström: Oh Ang einer kompl Remiss     |
| C76.0 | BNB ungenau bezeichneter Lok: Kopf, Gesicht u Hals             | C88.01 | Makroglobulinämie Waldenström: In kompletter Remission       |
| C76.1 | BNB ungenau bezeichneter Lokalisationen: Thorax                | C88.10 | Alpha-Schwerkettenkrankheit: Oh Ang einer kompl Remission    |
| C76.2 | BNB ungenau bezeichneter Lokalisationen: Abdomen               | C88.11 | Alpha-Schwerkettenkrankheit: In kompletter Remission         |
| C76.3 | BNB ungenau bezeichneter Lokalisationen: Becken                | C88.20 | Gamma-Schwerkettenkrankheit: Oh Ang einer kompl Remission    |
| C76.4 | BNB ungenau bezeichneter Lok: Obere Extremität                 | C88.21 | Gamma-Schwerkettenkrankheit: In kompletter Remission         |
| C76.5 | BNB ungenau bezeichneter Lok: Untere Extremität                | C88.30 | Immunproliferative Dünndarmkrankheit: Oh Ang kompl Remiss    |
| C76.7 | BNB: Sonstige ungenau bezeichnete Lokalisationen               | C88.31 | Immunproliferative Dünndarmkrankheit: In kompletter Remiss   |
| C76.8 | BNB: Sonst u ungenau bez Lok, mehr Teilber überlapp            | C88.70 | Sonstige bösartige immunproliferat KH: Oh Ang kompl Remiss   |
| C77.0 | Sekundäre u nnbez BNB: Lymphknoten Kopf/Gesicht/Hals           | C88.71 | Sonst bösart immunproliferative KH: In kompletter Remiss     |
| C77.1 | Sekundäre u nnbez BNB: Intrathorakale Lymphknoten              | C88.90 | Bösart immunproliferative KH, nnbez: Oh Ang kompl Remission  |
| C77.2 | Sekundäre u nnbez BNB: Intraabdominale Lymphknoten             | C88.91 | Bösart immunproliferative KH, nnbez: In kompletter Remiss    |
| C77.3 | Sek u nnbez BNB: Axill Lymphkn u Lymphkn obere Extrem          | C90.00 | Plasmozytom [Multiples Myelom]: Ohne Ang kompl Remission     |
| C77.4 | Sek u nnbez BNB: Inguin Lymphkn u Lymphkn unt Extrem           | C90.01 | Plasmozytom [Multiples Myelom]: In kompletter Remission      |
| C77.5 | Sekundäre u nnbez BNB: Intrapelvine Lymphknoten                | C90.10 | Plasmazellenleukämie: Ohne Angabe einer kompl Remission      |
| C77.8 | Sekundäre u nnbez BNB: Lymphknoten mehrerer Regionen           | C90.11 | Plasmazellenleukämie: In kompletter Remission                |
| C77.9 | Sekundäre u nnbez BNB: Lymphknoten, nnbez                      | C90.20 | Plasmozytom, extramedullär: Oh Angabe einer kompl Remiss     |
| C78.0 | Sekundäre bösartige Neubildung der Lunge                       | C90.21 | Plasmozytom, extramedullär: In kompletter Remission          |
| C78.1 | Sekundäre bösartige Neubildung des Mediastinums                | C91.00 | Akute lymphoblastische Leukämie: Ohne Ang kompl Remiss       |
| C78.2 | Sekundäre bösartige Neubildung der Pleura                      | C91.01 | Akute lymphoblastische Leukämie: In kompletter Remission     |
| C78.3 | Sekundäre BNB sonstiger u nnbez Atmungsorgane                  | C91.10 | Chronische lymphatische Leukämie: Ohne Ang kompl Remiss      |
| C78.4 | Sekundäre BNB Dünndarm   | C91.11 | Chronische lymphatische Leukämie: In kompletter Remiss       |
| C78.5 | Sekundäre BNB Dickdarm u Rektum                                | C91.20 | Subakute lymphatische Leukämie: Ohne Ang kompl Remiss        |
| C78.6 | Sekundäre BNB Retroperitoneum u Peritoneum                     | C91.21 | Subakute lymphatische Leukämie: In kompletter Remission      |
| C78.7 | Sekundäre BNB Leber u intrahepatische Gallengänge              | C91.30 | Prolymphozytäre Leukämie: Ohne Angabe kompl Remission        |

|        |   |        |   |
|--------|---|--------|---|
| C91.31 | Polymphozytäre Leukämie: In kompletter Remission          | D10.7  | Gutartige Neubildung Hypopharynx                          |
| C91.40 | Haarzellenleukämie: Ohne Angabe kompl Remission           | D10.9  | Gutartige Neubildung Pharynx, nnbez                       |
| C91.41 | Haarzellenleukämie: In kompletter Remission               | D11.0  | Gutartige Neubildung Parotis                              |
| C91.50 | T-Zellen-Leukämie beim Erwachsenen: OA kompl Remiss       | D11.7  | Gutartige Neubildung sonst große Speicheldrüsen           |
| C91.51 | T-Zellen-Leukämie beim Erwachsenen: In kompletter Remiss  | D11.9  | Gutartige Neubildung große Speicheldrüse, nnbez           |
| C91.70 | Sonstige lymphatische Leukämie: Ohne Ang kompl Remiss     | D12.0  | Gutartige Neubildung Zäkum                                |
| C91.71 | Sonstige lymphatische Leukämie: In kompletter Remission   | D12.1  | Gutartige Neubildung Appendix vermiformis                 |
| C91.90 | Lymphatische Leukämie, nnbez: Ohne Ang kompl Remission    | D12.2  | Gutartige Neubildung Colon ascendens                      |
| C91.91 | Lymphatische Leukämie, nnbez: In kompletter Remission     | D12.3  | Gutartige Neubildung Colon transversum                    |
| C92.00 | Akute myeloische Leukämie: Ohne Angabe kompl Remission    | D12.4  | Gutartige Neubildung Colon descendens                     |
| C92.01 | Akute myeloische Leukämie: In kompletter Remission        | D12.5  | Gutartige Neubildung Colon sigmoideum                     |
| C92.10 | Chronische myeloische Leukämie: Ohne Ang kompl Remiss     | D12.6  | Gutartige Neubildung Kolon, nnbez                         |
| C92.11 | Chronische myeloische Leukämie: In kompletter Remission   | D12.7  | Gutartige Neubildung Rektosigmoid, Übergang               |
| C92.20 | Subakute myeloische Leukämie: Ohne Ang kompl Remission    | D12.8  | Gutartige Neubildung Rektum                               |
| C92.21 | Subakute myeloische Leukämie: In kompletter Remission     | D12.9  | Gutartige Neubildung Analkanal Anus                       |
| C92.30 | Myelosarkom: Ohne Angabe kompl Remission                  | D13.0  | Gutartige Neubildung Ösophagus                            |
| C92.31 | Myelosarkom: In kompletter Remission                      | D13.1  | Gutartige Neubildung Magen                                |
| C92.40 | Akute promyelozytäre Leukämie: Ohne Ang kompl Remission   | D13.2  | Gutartige Neubildung Duodenum                             |
| C92.41 | Akute promyelozytäre Leukämie: In kompletter Remission    | D13.3  | Gutartige Neubildung so u nnbez Teile Dünndarm            |
| C92.50 | Akute myelomonozytäre Leukämie: Ohne Ang kompl Remiss     | D13.4  | Gutartige Neubildung Leber                                |
| C92.51 | Akute myelomonozytäre Leukämie: In kompletter Remission   | D13.5  | Gutartige Neubildung extrahepat Gallengänge u Gallenblase |
| C92.70 | Sonstige myeloische Leukämie: Ohne Ang kompl Remission    | D13.6  | Gutartige Neubildung Pankreas                             |
| C92.71 | Sonstige myeloische Leukämie: In kompletter Remission     | D13.7  | Gutartige Neubild endokrin Drüsenanteil Pankreas          |
| C92.90 | Myeloische Leukämie, nnbez: Ohne Ang kompl Remission      | D13.9  | Gut Neub ungen bez Lok innerh Verdauungssystem            |
| C92.91 | Myeloische Leukämie, nnbez: In kompletter Remission       | D14.0  | Gutartige Neubildung Mittelohr/Nasenhöhle/NNH             |
| C93.00 | Akute Monozytenleukämie: Ohne Angabe kompl Remission      | D14.1  | Gutartige Neubildung Larynx                               |
| C93.01 | Akute Monozytenleukämie: In kompletter Remission          | D14.2  | Gutartige Neubildung Trachea                              |
| C93.10 | Chronische Monozytenleukämie: Ohne Ang kompl Remission    | D14.3  | Gutartige Neubildung Bronchus u Lunge                     |
| C93.11 | Chronische Monozytenleukämie: In kompletter Remission     | D14.4  | Gutartige Neubildung Atmungssystem, nnbez                 |
| C93.20 | Subakute Monozytenleukämie: Ohne Ang kompl Remission      | D15.0  | Gutartige Neubildung Thymus                               |
| C93.21 | Subakute Monozytenleukämie: In kompletter Remission       | D15.1  | Gutartige Neubildung Herz                                 |
| C93.70 | Sonstige Monozytenleukämie: Ohne Ang kompl Remission      | D15.2  | Gutartige Neubildung Mediastinum                          |
| C93.71 | Sonstige Monozytenleukämie: In kompletter Remission       | D15.7  | Gutartige Neubildung sonst nbez intrathor Organe          |
| C93.90 | Monozytenleukämie, nnbez: Ohne Angabe kompl Remission     | D15.9  | Gutartige Neubildung Intrathorakales Organ, nnbez         |
| C93.91 | Monozytenleukämie, nnbez: In kompletter Remission         | D16.0  | Gutart Neubild Skapula lange Knochen ob Extremität        |
| C94.00 | Akute Erythämie u Erythroleukämie: Oh Ang kompl Remiss    | D16.1  | Gutart Neubildung kurze Knochen obere Extremität          |
| C94.01 | Akute Erythämie u Erythroleukämie: In kompletter Remiss   | D16.2  | Gutart Neubildung lange Knochen untere Extremität         |
| C94.10 | Chronische Erythämie: Ohne Angabe kompl Remission         | D16.3  | Gutart Neubildung kurze Knochen untere Extremität         |
| C94.11 | Chronische Erythämie: In kompletter Remission             | D16.41 | Gutart Neubild Knochen Gelenkknorpel, kraniofazial        |
| C94.20 | Akute Megakaryoblastenleukämie: Ohne Ang kompl Remiss     | D16.42 | Gutart Neubild Knochen/Gelenkknorpel, maxillofazial       |
| C94.21 | Akute Megakaryoblastenleukämie: In kompletter Remission   | D16.5  | Gutartige Neubildung Unterkieferknochen                   |
| C94.30 | Mastzellenleukämie: Ohne Angabe kompl Remission           | D16.6  | Gutart Neubild Knochen u Gelenkknorpel, WS                |
| C94.31 | Mastzellenleukämie: In kompletter Remission               | D16.70 | Gutart Neubildung Rippen                                  |
| C94.40 | Akute Panmyelose: Ohne Angabe kompl Remission             | D16.71 | Gutart Neubildung Sternum                                 |
| C94.41 | Akute Panmyelose: In kompletter Remission                 | D16.72 | Gutart Neubildung Klavikula                               |
| C94.50 | Akute Myelofibrose: Ohne Angabe kompl Remission           | D16.8  | Gutartige Neubildung knöchernes Becken                    |
| C94.51 | Akute Myelofibrose: In kompletter Remission               | D16.9  | Gutart Neubild Knochen/Gelenkknorpel, nnbez               |
| C94.70 | Sonstige nbez Leukämien: Ohne Angabe kompl Remission      | D18.00 | Hämangiom, nnbez Lokalisation                             |
| C94.71 | Sonst näher bez Leukämien: In kompletter Remiss           | D18.10 | Hygroma colli cysticum                                    |
| C95.00 | Akute Leukämie nnbez Zelltyps: Ohne Ang kompl Remission   | D18.11 | Lymphangiom, axillär                                      |
| C95.01 | Akute Leukämie nnbez Zelltyps: In kompletter Remission    | D18.12 | Lymphangiom, inguinal                                     |
| C95.20 | Subakute Leukämie nnbez Zelltyps: Ohne Ang kompl Remiss   | D18.13 | Lymphangiom, retroperit                                   |
| C95.21 | Subakute Leukämie nnbez Zelltyps: In kompletter Remiss    | D18.18 | Lymphangiom, sonst Lok                                    |
| C95.70 | Sonstige Leukämie nnbez Zelltyps: Ohne Ang kompl Remiss   | D18.19 | Lymphangiom, Lok nnbez                                    |
| C95.71 | Sonstige Leukämie nnbez Zelltyps: In kompletter Remission | D19.0  | Gutart Neubildung mesotheliales Gewebe Pleura             |
| C95.90 | Leukämie, nicht näher bezeichnet: Ohne Ang kompl Remiss   | D19.1  | Gutart Neubild mesotheliales Gewebe Peritoneum            |
| C95.91 | Leukämie, nicht näher bezeichnet: In kompletter Remission | D19.7  | Gutart Neubild mesotheliales Gewebe, sonst Lok            |
| C96.0  | Abt-Letterer-Siwe-Krankheit                               | D19.9  | Gutart Neubildung mesotheliales Gewebe, nnbez             |
| C96.1  | Bösartige Histiocyotose                                   | D20.0  | Gutart Neubildung Retroperitoneum                         |
| C96.2  | Bösartiger Mastzelltumor                                  | D20.1  | Gutart Neubildung Peritoneum                              |
| C96.3  | Echtes histiozytäres Lymphom                              | D21.0  | So GNB Bgw/and Weichteilgew Kopf Gesicht Hals             |
| C96.7  | So nbez BNB lymphat/blutbildend/verwandtes Gewebe         | D21.1  | So GNB Bgw/and Weichteilgew ob Extrem, Schulter           |
| C96.9  | BNB lymphat/blutbildendes/verwandtes Gew, nnbez           | D21.2  | So GNB Bgw/and Weichteilgew unt Extrem, Hüfte             |
| C97    | BNB als Primärtumoren an mehreren Lok                     | D21.3  | So GNB Bgw/and Weichteilgew Thorax                        |
| D10.0  | Gutartige Neubildung Lippe                                | D21.4  | So GNB Bgw/and Weichteilgew Abdomen                       |
| D10.1  | Gutartige Neubildung Zunge                                | D21.5  | So GNB Bgw/and Weichteilgew Becken                        |
| D10.2  | Gutartige Neubildung Mundboden                            | D21.6  | So GNB Bgw/and Weichteilgew Rumpf, nnbez                  |
| D10.3  | Gutartige Neubildung so u nnbez Teile Mund                | D21.9  | So GNB Bgw/and Weichteilgew, nnbez                        |
| D10.5  | Gutartige Neubildung sonstige Teile Oropharynx            | D24    | Gutartige Neubildung Brustdrüse [Mamma]                   |
| D10.6  | Gutartige Neubildung Nasopharynx                          | D25.0  | Submuköses Leiomyom Uterus                                |

|       |   |       |  |
|-------|---|-------|--|
| D25.1 | Intramurales Leiomyom Uterus                        | D38.2 | NB unsich/unbek Verhalt Pleura                       |
| D25.2 | Subseröses Leiomyom Uterus                          | D38.3 | NB unsich/unbek Verhalt Mediastinum                  |
| D25.9 | Leiomyom Uterus, nnbez                              | D38.4 | NB unsich/unbek Verhalt Thymus                       |
| D26.0 | So gutart Neubildungen Cervix uteri                 | D38.5 | NB unsich/unbek Verhalt Syst Atmungsorg              |
| D26.1 | So gutart Neubildungen Corpus uteri                 | D38.6 | NB unsich/unbek Verhalt Atmungsorgan, nnbez          |
| D26.9 | So gutart Neubildungen Uterus, nnbez                | D39.0 | NB unsich/unbek Verhalt Uterus                       |
| D27   | Gutartige Neubildung Ovar                           | D39.1 | NB unsich/unbek Verhalt Ovar                         |
| D28.0 | Gutartige Neubildung Vulva                          | D39.2 | NB unsich/unbek Verhalt Plazenta                     |
| D28.1 | Gutartige Neubildung Vagina                         | D39.7 | Neub unsich/unbek Verh sonst weibl Genitalorg        |
| D28.2 | Gutartige Neubildung Tubae uterinae u Ligamenta     | D39.9 | NB unsich/unbek Verhalt weibl Genitalorg, nnbez      |
| D28.7 | Gutartige Neubildung sonst nbez weibl Genitalorgane | D40.0 | NB unsich/unbek Verhalt Prostata                     |
| D28.9 | Gutartige Neubildung weibl Genitalorgan, nnbez      | D40.1 | NB unsich/unbek Verhalt Hoden                        |
| D29.0 | Gutartige Neubildung Penis                          | D40.7 | NB unsich/unbek Verhalt sonst männl Genitalorg       |
| D29.1 | Gutartige Neubildung Prostata                       | D40.9 | NB unsich/unbek Verhalt männl Genitalorg, nnbez      |
| D29.2 | Gutartige Neubildung Hoden                          | D41.0 | NB unsich/unbek Verhalt Niere                        |
| D29.3 | Gutartige Neubildung Nebenhoden                     | D41.1 | NB unsich/unbek Verhalt Nierenbecken                 |
| D29.4 | Gutartige Neubildung Skrotum                        | D41.2 | NB unsich/unbek Verhalt Ureter                       |
| D29.7 | Gutartige Neubildung sonst männl Genitalorgane      | D41.3 | NB unsich/unbek Verhalt Urethra                      |
| D29.9 | Gutartige Neubildung männl Genitalorgan, nnbez      | D41.4 | NB unsich/unbek Verhalt Harnblase                    |
| D30.0 | Gutartige Neubildung Niere                          | D41.7 | NB unsich/unbek Verhalt sonstige Harnorgane          |
| D30.1 | Gutartige Neubildung Nierenbecken                   | D41.9 | NB unsich/unbek Verhalt Harnorgan, nnbez             |
| D30.2 | Gutartige Neubildung Ureter                         | D42.0 | NB unsich/unbek Verhalt Hirnhäute                    |
| D30.3 | Gutartige Neubildung Harnblase                      | D42.1 | NB unsich/unbek Verhalt Rückenmarkhäute              |
| D30.4 | Gutartige Neubildung Urethra                        | D42.9 | NB unsich/unbek Verhalt Meningen, nnbez              |
| D30.7 | Gutartige Neubildung sonstige Harnorgane            | D43.0 | NB unsich/unbek Verhalt Gehirn, supratentoriell      |
| D30.9 | Gutartige Neubildung Harnorgan, nnbez               | D43.1 | NB unsich/unbek Verhalt Gehirn, infratentoriell      |
| D31.0 | Gutartige Neubildung Konjunktiva                    | D43.2 | NB unsich/unbek Verhalt Gehirn, nnbez                |
| D31.1 | Gutartige Neubildung Kornea                         | D43.3 | NB unsich/unbek Verhalt Hirnnerven                   |
| D31.2 | Gutartige Neubildung Retina                         | D43.4 | NB unsich/unbek Verhalt Rückenmark                   |
| D31.3 | Gutartige Neubildung Chorioidea                     | D43.7 | NB unsich/unbek Verhalt sonst Teile ZNS              |
| D31.4 | Gutartige Neubildung Ziliarkörper                   | D43.9 | NB unsich/unbek Verhalt ZNS, nnbez                   |
| D31.5 | Gutartige Neubildung Tränendrüse u Tränenwege       | D44.0 | NB unsich/unbek Verhalt Schilddrüse                  |
| D31.6 | Gutartige Neubildung Orbita, nnbez                  | D44.1 | NB unsich/unbek Verhalt Nebenniere                   |
| D31.9 | Gutartige Neubildung Auge, nnbez                    | D44.2 | NB unsich/unbek Verhalt Nebenschilddrüse             |
| D32.0 | Gutartige Neubildung Hirnhäute                      | D44.3 | NB unsich/unbek Verhalt Hypophyse                    |
| D32.1 | Gutartige Neubildung Rückenmarkhäute                | D44.4 | NB unsich/unbek Verhalt Duct craniopharyngealis      |
| D32.9 | Gutartige Neubildung Meningen, nnbez                | D44.5 | NB unsich/unbek Verhalt Epiphyse [GI pin] [Zirbild]  |
| D33.0 | Gutartige Neubildung Gehirn, supratentoriell        | D44.6 | NB unsich/unbek Verhalt Glomus caroticum             |
| D33.1 | Gutartige Neubildung Gehirn, infratentoriell        | D44.7 | NB unsich/unbek Verhalt Glom aortic so Paragangl     |
| D33.2 | Gutartige Neubildung Gehirn, nnbez                  | D44.9 | NB unsich/unbek Verhalt Endokrine Drüs, nnbez        |
| D33.3 | Gutartige Neubildung Hirnnerven                     | D45   | Polycythaemia vera                                   |
| D33.4 | Gutartige Neubildung Rückenmark                     | D46.0 | Refraktäre Anämie oh Ringsideroblasten, so bez       |
| D33.7 | Gutartige Neubildung sonst nbez Teile ZNS           | D46.1 | Refraktäre Anämie m Ringsideroblasten                |
| D33.9 | Gutartige Neubildung ZNS, nnbez                     | D46.2 | Refraktäre Anämie m Blastenüberschuß                 |
| D34   | Gutartige Neubildung Schilddrüse                    | D46.3 | Refraktäre Anämie m Blastenübersch in Transformation |
| D35.0 | Gutartige Neubildung Nebenniere                     | D46.4 | Refraktäre Anämie, nnbez                             |
| D35.1 | Gutartige Neubildung Nebenschilddrüse               | D46.7 | Sonstige myelodysplastische Syndrome                 |
| D35.2 | Gutartige Neubildung Hypophyse                      | D46.9 | Myelodysplastisches Syndrom, nnbez                   |
| D35.3 | Gutartige Neubildung Ductus craniopharyngealis      | D47.0 | Histiozyten-/Mastzelltumor unsich/unbek Verhalt      |
| D35.4 | Gutart Neubild Epiphyse [GI pineal] [Zirbeldrüse]   | D47.1 | Chronische myeloproliferative Krankheit              |
| D35.5 | Gutartige Neubildung Glomus caroticum               | D47.2 | Monoklonale Gammopathie                              |
| D35.6 | Gutart Neubild Glomus aortic u so Paraganglien      | D47.3 | Essentielle (häorrhagische) Thrombozythämie          |
| D35.7 | Gutart Neubildung sonst nbez endokrine Drüsen       | D47.7 | So nbez NB unsich/unbek Verhalt lymph/blutb/verw Gew |
| D35.8 | Gutart Neubildung Beteilig mehr endokrin Drüsen     | D47.9 | NB unsich/unbek Verhalt lymph/blutb/verw Gew, nnbez  |
| D35.9 | Gutartige Neubildung endokrine Drüse, nnbez         | D48.0 | NB unsich/unbek Verhalt Knoch u Gelenkknorpel        |
| D36.0 | Gutartige Neubildung Lymphknoten                    | D48.1 | NB unsich/unbek Verhalt Bgw/and Weichteilgew         |
| D36.1 | Gutart Neubild periph Nerven u auton Nervensystem   | D48.2 | NB unsich/unbek Verhalt periph Nerv aut Nervensys    |
| D36.7 | Gutartige Neubildung sonstige nbez Lok              | D48.3 | NB unsich/unbek Verhalt Retroperitoneum              |
| D36.9 | Gutartige Neubildung nnbez Lokalisation             | D48.4 | NB unsich/unbek Verhalt Peritoneum                   |
| D37.0 | NB unsich/unbek Verhalt Lippe Mundhöh Pharynx       | D48.5 | NB unsich/unbek Verhalt Haut                         |
| D37.1 | NB unsich/unbek Verhalt Magen                       | D48.6 | NB unsich/unbek Verhalt Brustdrüse [Mamma]           |
| D37.2 | NB unsich/unbek Verhalt Dünndarm                    | D48.7 | NB unsich/unbek Verhalt sonst nbez Lok               |
| D37.3 | NB unsich/unbek Verhalt Appendix vermiformis        | D48.9 | NB unsich/unbek Verhalt, nnbez                       |
| D37.4 | NB unsich/unbek Verhalt Kolon                       | D55.0 | Anämie d Gluk-6-Phos-Dehydrogen[G6PD]-Mang           |
| D37.5 | NB unsich/unbek Verhalt Rektum                      | D55.1 | Anämie d sonst Störungen GlutathionSW                |
| D37.6 | NB unsich/unbek Verhalt Leber Gallenbl Gallengänge  | D57.0 | Sichelzellenanämie m Krisen                          |
| D37.7 | NB unsich/unbek Verhalt so Verdauungsorg            | D59.3 | Hämolytisch-urämisches Syndrom                       |
| D37.9 | NB unsich/unbek Verhalt Verdauungsorg, nnbez        | D60.0 | Chron erworbene isolierte aplastische Anämie         |
| D38.0 | NB unsich/unbek Verhalt Larynx                      | D60.1 | Transitorische erworb isolierte aplastische Anämie   |
| D38.1 | NB unsich/unbek Verhalt Trachea Bronch Lunge        | D60.8 | Sonstige erworb isolierte aplastische Anämien        |

|        |   |        |   |
|--------|---|--------|---|
| D60.9  | Erworbene isolierte aplastische Anämie, nnbez                 | E07.1  | Dyshormogene Struma                                       |
| D61.0  | Angeborene aplastische Anämie                                 | E15    | Hypoglykämisches Koma, nichtdiabetisch                    |
| D61.10 | Aplastische Anämie infolge zytostatischer Therapie            | E20.0  | Idiopathischer Hypoparathyreoidismus                      |
| D61.18 | Sonstige arzneimittelinduzierte aplastische Anämie            | E20.8  | Sonstiger Hypoparathyreoidismus                           |
| D61.19 | Arzneimittelinduzierte aplastische Anämie, nnbez              | E20.9  | Hypoparathyreoidismus, nnbez                              |
| D61.2  | Aplastische Anämie infolge sonst äuß Ursachen                 | E23.2  | Diabetes insipidus  |
| D61.3  | Idiopathische aplastische Anämie                              | E25.00 | 21-Hydroxyl-Mang [AGS Typ 3], klassisch Form              |
| D61.8  | Sonstige nbez aplastische Anämien                             | E25.01 | 21-Hydroxyl-Mang [AGS Typ 3], Late-onset-Form             |
| D61.9  | Aplastische Anämie, nnbez                                     | E25.08 | Sonst angeb adrenogenit Stör iVm Enzymmang                |
| D64.0  | Hereditäre sideroachrest [sideroblast] Anämie                 | E25.09 | Angeb adrenogenit Stör iVm Enzymmang, nnbez               |
| D64.1  | Sek sideroachrest [sideroblast] Anämie (KH-bed)               | E25.8  | Sonstige adrenogenitale Störungen                         |
| D64.2  | Sek sideroachrest [sideroblast] Anämie d AM/Toxin             | E25.9  | Adrenogenitale Störung, nnbez                             |
| D64.3  | Sonstige sideroachrest [sideroblast] Anämien                  | E27.0  | Sonstige Nebennierenrindenüberfunktion                    |
| D66    | Hereditärer Faktor-VIII-Mangel                                | E27.1  | Primäre Nebennierenrindeninsuffizienz                     |
| D67    | Hereditärer Faktor-IX-Mangel                                  | E27.2  | Addison-Krise   |
| D68.0  | Willebrand-Jürgens-Syndrom                                    | E27.3  | AM-induzierte Nebennierenrindeninsuffizienz               |
| D68.1  | Hereditärer Faktor-XI-Mangel                                  | E27.4  | So u nnbez Nebennierenrindeninsuffizienz                  |
| D68.2  | Hereditärer Mangel an sonst Gerinnungsfaktoren                | E27.5  | Nebennierenmarküberfunktion                               |
| D68.30 | Hämorrhag Diathese d Antikoagulanzen                          | E27.8  | Sonstige nbez KH Nebenniere                               |
| D68.31 | Hämorrhag Diathese d Vermehrung Antikörper geg Faktor VIII    | E29.0  | Testikuläre Überfunktion                                  |
| D68.32 | Hämorrhag Diathese d Vermehrung Antikörper geg so GerinFakt   | E32.1  | Abszeß Thymus   |
| D68.38 | Sonstige hämorrhag Diathese d sonst u nnbez Antikörper        | E34.3  | Kleinwuchs, aonkl   |
| D69.9  | Hämorrhagische Diathese, nnbez                                | E35.1  | KH Nebennieren b aokl KH                                  |
| D70.0  | Angeb Agranulozyt u Neutropen                                 | E46    | Nnbez Energie- u Eiweißmangelernährung                    |
| D70.10 | Arzneimittelinduz Agranulozyt/Neutropenie: Krit Ph < 4Tg      | E70.0  | Klassische Phenylketonurie                                |
| D70.11 | Arzneimittelinduz Agranulozyt/Neutropenie: Krit Ph 10-19Tg    | E70.1  | Sonstige Hyperphenylalaninämien                           |
| D70.12 | Arzneimittelinduz Agranulozyt/Neutropenie: Krit Ph > 19Tg     | E70.2  | Störungen TyrosinSW                                       |
| D70.13 | Arzneimittelinduz Agranulozyt/Neutropenie: Krit Ph 4 - < 7Tg  | E70.3  | Albinismus  |
| D70.14 | Arzneimittelinduz Agranulozyt/Neutropenie: Krit Ph 7 - < 10Tg | E70.8  | Sonstige Störungen SW aromatischer Aminosäuren            |
| D70.18 | Sonst VerlForm arzneimittelinduz Agranulozyt/Neutropenie      | E70.9  | Störung SW aromatischer Aminosäuren, nnbez                |
| D70.19 | Arzneimittelinduz Agranulozyt/Neutropenie, nnbez              | E71.0  | Ahomsirup- (Ham-) KH                                      |
| D70.3  | Sonstige Agranulozytose                                       | E71.1  | Sonstige Störungen SW verzweigter Aminosäuren             |
| D70.5  | Zyklische Neutropenie   | E71.2  | Störung SW verzweigter Aminosäuren, nnbez                 |
| D70.6  | Sonstige Neutropenie  | E72.0  | Störungen Aminosäuretransport                             |
| D70.7  | Neutropenie, nicht näher bezeichnet                           | E72.1  | Störungen SW schwefelhaltiger Aminosäuren                 |
| D80.0  | Hereditäre Hypogammaglobulinämie                              | E72.2  | Störungen Harnstoffzyklus                                 |
| D80.2  | Selektiver Immunglobulin-A-Mangel [IgA-Mangel]                | E72.3  | Störungen Lysin- u HydroxylysinSW                         |
| D80.3  | Selekt Mangel Immunglobulin-G-Subkl [IgG-Subkl]               | E72.4  | Störungen OrnithinSW                                      |
| D80.4  | Selektiver Immunglobulin-M-Mangel [IgM-Mangel]                | E72.5  | Störungen GlyzinSW  |
| D80.5  | Immundefekt b erhöhtem Immunglobulin M [IgM]                  | E72.8  | Sonstige nbez Störungen AminosäureSW                      |
| D81.0  | Schwer komb Immundefekt [SCID] m retikul Dysgenes             | E72.9  | Störung Aminosäurestoffwechsels, nnbez                    |
| D81.1  | Schwer komb Immundef [SCID] m niedr T-/B-Zellen-Z             | E74.0  | Glykogenspeicherkrankheit [Glykogenose]                   |
| D81.2  | Schwer komb Immundef [SCID] m niedr/norm B-Zellen-Z           | E74.1  | Störungen Fruktosestoffwechsel                            |
| D81.3  | Adenosinaminase[ADA]-Mangel                                   | E74.2  | Störungen Galaktosestoffwechsel                           |
| D81.4  | Nezelof-Syndrom   | E76.0  | Mukopolysaccharidose, Typ I                               |
| D81.5  | Purinnukleosid-Phosphorylase[PNP]-Mangel                      | E76.1  | Mukopolysaccharidose, Typ II                              |
| D81.6  | Haupthistokompat-Kompl-KI-I-Defekt [MHC-KI-I-D]               | E76.2  | Sonstige Mukopolysaccharidosen                            |
| D81.7  | Haupthistokompat-Kompl-KI-II-Defekt [MHC-KI-II-D]             | E76.3  | Mukopolysaccharidose, nnbez                               |
| D81.8  | Sonstige kombinierte Immundefekte                             | E76.8  | Sonstige Störungen Glykosaminoglykan-SW                   |
| D81.9  | Kombinierter Immundefekt, nnbez                               | E76.9  | Störung Glykosaminoglykan-SW, nnbez                       |
| D82.0  | Wiskott-Aldrich-Syndrom                                       | E78.6  | Lipoproteinmangel   |
| D82.1  | Di-George-Syndrom   | E78.9  | Störung Lipoproteinstoffwechsel, nnbez                    |
| D83.0  | Variab Immundef überw Abweich B-Zellen-Zahl-/Funkt            | E79.0  | Hyperurikämie oh Zeichen entzündl Arthritis/toph Gicht    |
| D83.1  | Variab Immundef m überw immunregulator T-Zell-Stör            | E79.1  | Lesch-Nyhan-Syndrom                                       |
| D83.2  | Variab Immundef m AutoAK gg B-/T-Zellen                       | E79.8  | Sonstige Störungen Purin- und PyrimidinSW                 |
| D83.8  | Sonstige variable Immundefekte                                | E79.9  | Störung Purin- u PyrimidinSW, nnbez                       |
| D83.9  | Variabler Immundefekt, nnbez                                  | E80.0  | Hereditäre erythropoetische Porphyrie                     |
| D89.0  | Polyklonale Hypergammaglobulinämie                            | E80.1  | Porphyria cutanea tarda                                   |
| D89.1  | Kryoglobulinämie  | E80.2  | Sonstige Porphyrie  |
| E00.0  | Angeb Jodmangelsyndrom, neurologischer Typ                    | E80.6  | Sonstige Störungen Bilirubinstoffwechsel                  |
| E00.1  | Angeb Jodmangelsyndrom, myxödematöser Typ                     | E83.0  | Störungen des Kupferstoffwechsels                         |
| E00.2  | Angeborenes Jodmangelsyndrom, gemischter Typ                  | E84.0  | Zystische Fibrose mit Lungenmanifestationen               |
| E00.9  | Angeborenes Jodmangelsyndrom, nnbez                           | E84.1  | Zystische Fibrose mit Darmmanifestationen                 |
| E01.8  | Sonst jodmangelbed SchilddrüsenKH u verwandte Zustände        | E84.80 | Zystische Fibrose mit Lungen- und Darm-Manifestation      |
| E02    | Subklinische Jodmangel-Hypothyreose                           | E84.87 | Zystische Fibrose mit sonstigen multiplen Manifestationen |
| E03.0  | Angeborene Hypothyreose m diffuser Struma                     | E84.88 | Zystische Fibrose mit sonstigen Manifestationen           |
| E03.1  | Angeborene Hypothyreose oh Struma                             | E84.9  | Zystische Fibrose, nicht näher bezeichnet                 |
| E03.5  | Myxödemkoma   | E88.1  | Lipodystrophie, aonkl                                     |
| E06.0  | Akute Thyreoiditis  | E89.2  | Hypoparathyreoidismus nach med Maßnahmen                  |
| E06.4  | Arzneimittelinduzierte Thyreoiditis                           | E89.6  | NNR- (NNM-) Unterfunkt nach med Maßnahmen                 |



|        |   |        |  |
|--------|---|--------|--|
| F02.4  | Demenz b HIV-KH [Hum Imdef-VirusKH]                         | G91.21 | Sek Normaldruckhydroz  |
| F19.3  | Psych/VerhaltStör mult/and psychotr Sub, Entzugssynd        | G91.29 | Normaldruckhydrozeph, nnbez                                  |
| F82.0  | Umschriebene Entwicklungsstörung der Grobmotorik            | G91.3  | Posttraumatischer Hydrozephalus, nnbez                       |
| F82.1  | Umschriebene Entwicklungsstörung der Fein- u Graphomotorik  | G91.8  | Sonstiger Hydrozephalus                                      |
| F82.2  | Umschriebene Entwicklungsstörung der Mundmotorik            | G91.9  | Hydrozephalus, nnbez   |
| F82.9  | Umschriebene Entwicklungsstör motorischer Funkt, nnbez      | G94.0  | Hydrozephalus b aokl inf u parasitären KH                    |
| F83    | Kombinierte umschriebene Entwicklungsstörung                | G94.1  | Hydrozephalus b Neubildungen                                 |
| G00.0  | Meningitis durch Haemophilus influenzae                     | G94.2  | Hydrozephalus b sonst aokl KH                                |
| G00.1  | Pneumokokkenmeningitis                                      | G95.1  | Vaskuläre Myelopathie  |
| G00.2  | Streptokokkenmeningitis                                     | G95.2  | Rückenmarkskompression, nnbez                                |
| G00.3  | Staphylokokkenmeningitis                                    | G95.9  | KH Rückenmark, nnbez   |
| G00.8  | Sonstige bakterielle Meningitis                             | G96.0  | Austritt von Liquor cerebrospinalis                          |
| G00.9  | Bakterielle Meningitis, nnbez                               | G97.0  | Austritt von Liquor cerebrospinalis nach LP                  |
| G01    | Meningitis bei aokl bakteriellen Krankheiten                | H13.3  | Okuläres Pemphigoid  |
| G02.0  | Meningitis bei aokl Viruskrankheiten                        | H16.8  | Sonstige Formen Keratitis                                    |
| G02.1  | Meningitis bei aokl Mykosen                                 | H19.1  | Keratitis u Keratokonjunkt d Herpesviren                     |
| G02.8  | Meningitis bei sonst nbez aokl infektiösen u parasitären KH | H19.2  | Keratitis/Keratokonjunkt b so aokl infek/paras KH            |
| G03.0  | Nichteitrige Meningitis                                     | H32.0  | Chorioretinitis b aokl infek u parasitären KH                |
| G03.1  | Chronische Meningitis                                       | H58.0  | Anomalien Pupillenreaktion b aokl KH                         |
| G03.2  | Benigne rezidiv Meningitis [Mollaret-Meningitis]            | H62.1  | Otitis externa b aokl VirusKH                                |
| G03.8  | Meningitis d sonstige nbez Ursachen                         | H66.0  | Akute eitrig Otitis media                                    |
| G03.9  | Meningitis, nnbez   | I12.00 | Hypertens NierenKH m Niereninsuff, oA hypert Kris            |
| G05.0  | Enzephal Myelitis Enzephalomyelit b aokl bakt KH            | I12.01 | Hypertens NierenKH m Niereninsuff, mA hypert Kris            |
| G05.1  | Enzephal Myelitis Enzephalomyelit b aokl Virus-KH           | I12.90 | Hypertens NierenKH oh Niereninsuff, oA hypert Kris           |
| G05.2  | Enzephal Myelitis Enzephalom b so aokl inf/par KH           | I12.91 | Hypertens NierenKH oh Niereninsuff, mA hypert Kris           |
| G05.8  | Enzephal Myelitis Enzephalomyelit b so aokl KH              | I15.00 | Renovask Hypert, oA hypertens Kris                           |
| G06.0  | Intrakran Abszeß u intrakranielles Granulom                 | I15.01 | Renovask Hypert, m Ang hypert Kris                           |
| G06.1  | Intraspinaler Abszeß u intraspinales Granulom               | I15.10 | Hypert aFv sonst NierenKH, oA hypertens Kris                 |
| G06.2  | Extraduraler u subduraler Abszeß, nnbez                     | I15.11 | Hypert Folge v sonst NierenKH, m Ang hypert Kris             |
| G07    | Intrakran u intraspinal Absz u Granulom b aokl KH           | I26.0  | Lungenembolie mit Angabe eines akuten Cor pulmonale          |
| G08    | Intrakran u intraspinal Phlebitis u Thrombophlebitis        | I26.9  | Lungenembolie ohne Angabe eines akuten Cor pulmonale         |
| G12.0  | Infant spin Muskelatrophie, Typ I [Werdnig-Hoffm]           | I27.0  | Primäre pulmonale Hypertonie                                 |
| G12.1  | Sonstige vererbte spinale Muskelatrophie                    | I27.1  | Kyphoskoliotische Herzkrankheit                              |
| G12.8  | Sonst spinale Muskelatrophien u verwandt Syndrome           | I27.20 | Pulmonale Hypertonie bei chronischer Thromboembolie          |
| G12.9  | Spinale Muskelatrophie, nnbez                               | I27.28 | Sonstige nbez sekundäre pulmonale Hypertonie                 |
| G40.1  | Lokbez (fok) (part) idiop Epilep/epil Synd m einf fok Anf   | I27.8  | Sonstige näher bezeichnete pulmonale Herzkrankheiten         |
| G40.3  | Generalisierte idiopath Epilepsie u epilept Synd            | I27.9  | Pulmonale Herzkrankheit, nicht näher bezeichnet              |
| G51.0  | Fazialisparese  | I30.0  | Akute unspezifische idiopathische Perikarditis               |
| G52.7  | KH mehrerer Hirnnerven                                      | I30.1  | Infektiöse Perikarditis                                      |
| G53.1  | Mult Hirnnervenlähmung b aokl inf u parasit KH              | I30.8  | Sonstige Formen der akuten Perikarditis                      |
| G53.2  | Multiple Hirnnervenlähmungen b Sarkoidose                   | I30.9  | Akute Perikarditis, nicht näher bezeichnet                   |
| G53.3  | Multiple Hirnnervenlähmungen b Neubildungen                 | I31.2  | Hämoperikard, anderenorts nicht klassifiziert                |
| G54.1  | Läsionen Plexus lumbosacralis                               | I31.3  | Perikarderguß (nichtentzündlich)                             |
| G55.1  | Kompr Nervenwurzeln/-plexus b Bandscheibenschäden           | I31.8  | Sonstige näher bezeichnete Krankheiten des Perikards         |
| G55.2  | Kompr Nervenwurzeln/-plexus b Spondylose                    | I31.9  | Krankheit des Perikards, nicht näher bezeichnet              |
| G70.0  | Myasthenia gravis   | I32.0  | Perikarditis bei aokl bakteriellen Krankheiten               |
| G70.2  | Angeb od entwicklungsbedingte Myasthenie                    | I32.1  | Perikarditis bei sonstigen aokl infektiösen u parasitären KH |
| G70.8  | Sonstige nbez neuromuskuläre KH                             | I32.8  | Perikarditis bei sonstigen aokl Krankheiten                  |
| G71.0  | Muskeldystrophie  | I33.0  | Akute und subakute infektiöse Endokarditis                   |
| G71.1  | Myotone Syndrome  | I33.9  | Akute Endokarditis, nicht näher bezeichnet                   |
| G71.2  | Angeborene Myopathie  | I37.0  | Pulmonalklappenstenose                                       |
| G71.9  | Primäre Myopathie, nnbez                                    | I39.0  | MitralklappenKH b aokl KH                                    |
| G82.30 | Schlaff Tetrapares u Tetrapleg, akut kompl QSL ntraum       | I39.1  | AortenklappenKH b aokl KH                                    |
| G82.32 | Schlaff Tetrapares u Tetrapleg, chron kompl QSL             | I39.2  | TrikuspidalklappenKH b aokl KH                               |
| G82.39 | Schlaff Tetrapares u Tetrapleg, nnbez                       | I39.3  | PulmonalklappenKH b aokl KH                                  |
| G82.40 | Spast Tetrapares u Tetrapleg, akut kompl QSL ntraum         | I39.4  | KH mehr Herzklappen b aokl KH                                |
| G82.42 | Spast Tetrapares u Tetrapleg, chron kompl QSL               | I39.8  | Endokarditis b aokl KH, Herzklappe nnbez                     |
| G82.49 | Spast Tetrapares u Tetrapleg, nnbez                         | I40.0  | Infektiöse Myokarditis                                       |
| G82.50 | Tetrapares u Tetrapleg, nnbez, akut kompl QSL ntraum Genese | I40.9  | Akute Myokarditis, nnbez                                     |
| G82.52 | Tetrapares u Tetrapleg, nnbez, chron kompl QSL              | I41.0  | Myokarditis b aokl bakteriellen KH                           |
| G82.59 | Tetrapares u Tetrapleg, nnbez                               | I41.1  | Myokarditis b aokl VirusKH                                   |
| G83.0  | Dipares u Dipleg ob Extrem                                  | I41.2  | Myokarditis b sonst aokl inf u parasitären KH                |
| G83.1  | Monopares u Monopleg unt Extrem                             | I41.8  | Myokarditis b sonst aokl KH                                  |
| G83.2  | Monopares u Monopleg ob Extrem                              | I43.1  | Kardiomyopathie b StoffwechselKH                             |
| G83.3  | Monopares u Monopleg, nnbez                                 | I43.2  | Kardiomyopathie b alimentären KH                             |
| G83.40 | Kompl Cauda- (equina-) Synd                                 | I44.0  | Atrioventrikulärer Block 1. Grades                           |
| G83.41 | Inkompl Cauda- (equina-) Synd                               | I44.1  | Atrioventrikulärer Block 2. Grades                           |
| G83.49 | Cauda- (equina-) Synd, nnbez                                | I44.2  | Atrioventrikulärer Block 3. Grades                           |
| G91.1  | Hydrocephalus occlusus                                      | I44.3  | So u nnbez atrioventrikulärer Block                          |
| G91.20 | Idiop Normaldruckhydroz                                     | I44.4  | Linksanteriorer Faszikelblock                                |

|        |  |        |  |
|--------|--|--------|--|
| 144.5  | Linksposteriorer Faszikelblock                               | 163.8  | Sonstiger Hirninfarkt                                      |
| 144.6  | So u nnbez Faszikelblock                                     | 163.9  | Hirninfarkt, nnbez   |
| 144.7  | Linksschenkelblock, nnbez                                    | 165.0  | Verschluss u Stenose A vertebralis                         |
| 145.0  | Rechtsfaszikulärer Block                                     | 165.1  | Verschluss u Stenose A basilaris                           |
| 145.1  | So u nnbez Rechtsschenkelblock                               | 165.2  | Verschluss u Stenose A carotis                             |
| 145.2  | Bifaszikulärer Block   | 165.3  | Verschl u Sten mehr/bds präzereb Aa                        |
| 145.3  | Trifaszikulärer Block  | 165.8  | Verschl u Sten sonst präzereb Aa                           |
| 145.4  | Unspezifischer intraventrikulärer Block                      | 165.9  | Verschl u Sten nnbez präzereb Aa                           |
| 145.5  | Sonstiger nbez Herzblock                                     | 166.0  | Verschluss u Stenose A cerebri media                       |
| 145.6  | Präexzitations-Syndrom                                       | 166.1  | Verschluss u Stenose A cerebri anterior                    |
| 145.8  | Sonstige nbez kardiale Erregungsleitungsstörungen            | 166.2  | Verschluss u Stenose A cerebri posterior                   |
| 145.9  | Kardiale Erregungsleitungsstörung, nnbez                     | 166.3  | Verschluss u Stenose Aa Cerebelli                          |
| 146.0  | Herzstillstand m erfolgreicher Wiederbelebung                | 166.4  | Verschl u Sten mehr u bds zereb Aa                         |
| 146.1  | Plötzlicher Herztod, so beschrieben                          | 166.8  | Verschl u Sten sonst zereb A                               |
| 146.9  | Herzstillstand, nnbez  | 166.9  | Verschl u Sten nnbez zereb A                               |
| 147.1  | Supraventrikuläre Tachykardie                                | 167.10 | Zerebrales Aneurysma (erworben)                            |
| 147.2  | Ventrikuläre Tachykardie                                     | 167.11 | Zerebrale arteriovenöse Fistel (erworben)                  |
| 147.9  | Paroxysmale Tachykardie, nnbez                               | 167.6  | Nichteitrige Thrombose intrakranielles Venensyst           |
| 148.00 | VH-Flattern, paroxys   | 171.00 | Dissektion Aorta nnbez Lok, oh Angabe einer Ruptur         |
| 148.01 | VH-Flattern, chron   | 171.01 | Dissektion Aorta thoracica, ohne Angabe einer Ruptur       |
| 148.09 | VH-Flattern, nnbez   | 171.02 | Dissektion Aorta abdominalis, ohne Angabe einer Ruptur     |
| 148.10 | VH-Flimmern, paroxys   | 171.03 | Dissektion Aorta, thorakoabdominal, oh Angabe einer Ruptur |
| 148.11 | VH-Flimmern, chron   | 171.04 | Dissektion Aorta nnbez Lokalisation, rupturiert            |
| 148.19 | VH-Flimmern  | 171.05 | Dissektion Aorta thoracica, rupturiert                     |
| 149.0  | Kammerflattern u Kammerflimmern                              | 171.06 | Dissektion Aorta abdominalis, rupturiert                   |
| 150.00 | Prim Rechtsherzinsuff  | 171.07 | Dissektion Aorta, thorakoabdominal, rupturiert             |
| 150.01 | Sek Rechtsherzinsuff   | 171.1  | Aneurysma Aorta thoracica, rupturiert                      |
| 150.11 | Linksherzinsuff, oh Beschw                                   | 171.2  | Aneurysma Aorta thoracica, oh Angabe einer Ruptur          |
| 150.12 | Linksherzinsuff, m Beschw b stark Belast                     | 171.3  | Aneurysma Aorta abdominalis, rupturiert                    |
| 150.13 | Linksherzinsuff, m Beschw b leichter Belast                  | 171.4  | Aneurysma Aorta abdominalis, oh Angabe einer Ruptur        |
| 150.14 | Linksherzinsuff, m Beschw i Ruhe                             | 171.5  | Aortenaneurysma, thorakoabdominal, rupturiert              |
| 150.19 | Linksherzinsuffiz, nnbez                                     | 171.6  | Aortenaneurysma, thorakoabdominal, oh Ang einer Ruptur     |
| 150.9  | Herzinsuffizienz, nnbez                                      | 171.8  | Aortenaneurysma nnbez Lokalisation, rupturiert             |
| 151.1  | Ruptur Chordae tendineae, aonkl                              | 171.9  | Aortenaneurysma nnbez Lok, oh Angabe einer Ruptur          |
| 151.2  | Papillarmuskelruptur, aonkl                                  | 173.8  | Sonstige nbez periphere GefäßKH                            |
| 151.4  | Myokarditis, nnbez   | 173.9  | Periphere GefäßKH, nnbez                                   |
| 151.5  | Myokarddegeneration  | 174.0  | Embolie u Thrombose Aorta abdominalis                      |
| 151.6  | Herz-Kreislauf-KH, nnbez                                     | 174.1  | Embolie u Thrombose so u nnbez Abschnitte Aorta            |
| 160.0  | SubarachBlutung, von Karotissiphon/-bifurkation ausgeh       | 174.2  | Embolie u Thrombose Arterien ob Extremitäten               |
| 160.1  | SubarachBlutung, von A cerebri media ausgehend               | 174.3  | Embolie u Thrombose Arterien unt Extremitäten              |
| 160.2  | SubarachBlutung, von A communicans ant ausgehend             | 174.4  | Embolie u Thrombose Extremitätenarterien, nnbez            |
| 160.3  | SubarachBlutung, von A communicans post ausgehend            | 174.5  | Embolie u Thrombose A iliaca                               |
| 160.4  | SubarachBlutung, von A basilaris ausgehend                   | 174.8  | Embolie u Thrombose sonstiger Arterien                     |
| 160.5  | SubarachBlutung, von A vertebralis ausgehend                 | 174.9  | Embolie u Thrombose nnbez Arterie                          |
| 160.6  | SubarachBlutung, von sonst intrakran Aa ausgehend            | 177.2  | Arterienruptur   |
| 160.7  | SubarachBlutung, von nnbez intrakran A ausgehend             | 177.5  | Arteriennekrose  |
| 160.8  | Sonstige Subarachnoidalblutung                               | 179.0  | Aortenaneurysma b aokl KH                                  |
| 160.9  | Subarachnoidalblutung, nnbez                                 | 179.2  | Periphere Angiopathie b aokl KH                            |
| 161.0  | Intrazereb Blutung Großhirnhemisphäre, subkortikal           | 180.1  | Thrombose Phlebitis Thrombophleb V femoralis               |
| 161.1  | Intrazereb Blutung Großhirnhemisphäre, kortikal              | 180.2  | Thrombose Phlebitis Thrombophleb so tiefer Gef unt Extr    |
| 161.2  | Intrazereb Blutung Großhirnhemisphäre, nnbez                 | 181    | Pfortaderthrombose   |
| 161.3  | Intrazerebrale Blutung Hirnstamm                             | 182.0  | Budd-Chiari-Syndrom  |
| 161.4  | Intrazerebrale Blutung Kleinhirn                             | 182.2  | Embolie u Thrombose V cava                                 |
| 161.5  | Intrazerebrale intraventrikuläre Blutung                     | 182.3  | Embolie u Thrombose Nierenvene                             |
| 161.6  | Intrazerebrale Blutung an mehreren Lok                       | 185.0  | Ösophagusvarizen m Blutung                                 |
| 161.8  | Sonstige intrazerebrale Blutung                              | 189.1  | Lymphangitis   |
| 161.9  | Intrazerebrale Blutung, nnbez                                | 189.8  | Sonst nbez nichtinf KH Lymphgefäße u LK                    |
| 162.00 | Subdurale Blutung (nichttraumatisch): Akut                   | 197.0  | Postkardiotomie-Syndrom                                    |
| 162.01 | Subdurale Blutung (nichttraumatisch): Subakut                | 197.1  | Sonst FktStör nach kardiochirurgischem Eingriff            |
| 162.02 | Subdurale Blutung (nichttraumatisch): Chronisch              | 198.0  | Kardiovaskuläre Syphilis                                   |
| 162.09 | Subdurale Blutung (nichttraumatisch): Nicht näher bezeichnet | 198.1  | Stör Herz-Kreislaufsyst b sonst aokl infekt/paras KH       |
| 162.1  | Nichttraumatische extradurale Blutung                        | J09    | Grippe durch bestimmte nachgewiesene Influenzaviren        |
| 162.9  | Intrakranielle Blutung (nichttraumatisch), nnbez             | J10.0  | Grippe m Pneumonie, Influenzaviren nachg                   |
| 163.0  | Hirnf d Thromb präzereb Aa                                   | J10.1  | Grippe m so Manifestat an Atemw, Influenzavir nachg        |
| 163.1  | Hirnf d Embol präzereb Aa                                    | J10.8  | Grippe m sonst Manifestat, Influenzaviren nachg            |
| 163.2  | Hirnf d nnbez Verschl/Sten präzereb Aa                       | J11.0  | Grippe m Pneumonie, Viren nicht nachgewiesen               |
| 163.3  | Hirnf d Thromb zereb Aa                                      | J11.1  | Grippe m so Manifestat an Atemw, Viren nicht nachg         |
| 163.4  | Hirnf d Embol zereb Aa                                       | J11.8  | Grippe m sonst Manifestat, Viren nicht nachg               |
| 163.5  | Hirnf d nnbez Verschl/Sten zereb Aa                          | J12.0  | Pneumonie d Adenoviren                                     |
| 163.6  | Hirnf d Thrombose Hirnvenen, nichteitrig                     | J12.1  | Pneumonie d Resp-Sync-Vir [RS-V]                           |

|        |   |        |  |
|--------|---|--------|--|
| J12.2  | Pneumonie d Parainfluenzaviren                                | K40.11 | Doppelseitige Hern ing m Gangr, Rezidivhernie              |
| J12.3  | Pneumonie durch humanes Metapneumovirus                       | K40.30 | Hern ing, eins/oh SeitAng, m Einkl oh Gangr, n RezHern bez |
| J12.8  | Pneumonie d sonstige Viren                                    | K40.31 | Hern ing, eins/oh SeitAng, m Einkl oh Gangr, Rezidivhernie |
| J12.9  | Viruspneumonie, nnbez   | K40.40 | Hern ing, eins/oh SeitAng, m Gangr, n Rezidivhern bez      |
| J13    | Pneumonie d Streptococcus pneumoniae                          | K40.41 | Hern ing, eins/oh SeitAng, m Gangr, Rezidivhernie          |
| J14    | Pneumonie d Haemophilus influenzae                            | K41.0  | Doppelseitige Hernia femoralis m Einkl oh Gangrän          |
| J15.0  | Pneumonie d Klebsiella pneumoniae                             | K41.1  | Doppelseitige Hernia femoralis m Gangrän                   |
| J15.1  | Pneumonie d Pseudomonas                                       | K41.3  | Hern fem, eins/oh SeitAng, m Einkl oh Gangrän              |
| J15.2  | Pneumonie d Staphylokokken                                    | K41.4  | Hern fem, eins/oh SeitAng, m Gangrän                       |
| J15.3  | Pneumonie d Streptokokken Gruppe B                            | K42.0  | Hernia umbilicalis m Einklemmung oh Gangrän                |
| J15.4  | Pneumonie d sonstige Streptokokken                            | K42.1  | Hernia umbilicalis m Gangrän                               |
| J15.5  | Pneumonie d Escherichia coli                                  | K43.0  | Hernia ventralis m Einklemmung oh Gangrän                  |
| J15.6  | Pneumonie d and aerobe gramnegative Bakterien                 | K43.1  | Hernia ventralis m Gangrän                                 |
| J15.7  | Pneumonie d Mycoplasma pneumoniae                             | K44.0  | Hernia diaphragmatica m Einkl oh Gangrän                   |
| J15.8  | Sonstige bakterielle Pneumonie                                | K44.1  | Hernia diaphragmatica m Gangrän                            |
| J15.9  | Bakterielle Pneumonie, nnbez                                  | K45.1  | Sonstige nbez abdominale Hernien m Gangrän                 |
| J16.0  | Pneumonie d Chlamydien  | K46.1  | Nbez abdominale Hernie m Gangrän                           |
| J16.8  | Pneumonie d sonstige nbez Infektionserreger                   | K52.1  | Toxische Gastroenteritis u Kolitis                         |
| J17.0  | Pneumonie b aokl bakteriellen KH                              | K55.0  | Akute GefäßKH Darm   |
| J17.1  | Pneumonie b aokl VirusKH                                      | K55.21 | Angiodysplasie Kolon: Ohne Angabe Blutung                  |
| J17.2  | Pneumonie b Mykosen   | K56.0  | Paralytischer Ileus  |
| J17.3  | Pneumonie b parasitären KH                                    | K56.1  | Invagination   |
| J17.8  | Pneumonie b sonst aokl KH                                     | K56.2  | Volvulus   |
| J18.0  | Bronchopneumonie, nnbez                                       | K56.4  | Sonstige Obturation Darm                                   |
| J18.1  | Lobärpneumonie, nnbez   | K56.6  | Sonstiger und nicht näher bezeichneter mechanischer Ileus  |
| J18.8  | Sonstige Pneumonie, Erreger nnbez                             | K56.7  | Ileus, nnbez   |
| J18.9  | Pneumonie, nnbez  | K59.3  | Megakolon, aonkl   |
| J21.0  | Akute Bronchiolitis d Resp-Sync-Vir [RS-V]                    | K61.0  | Analabszeß   |
| J21.1  | Akute Bronchiolitis durch humanes Metapneumovirus             | K61.1  | Rektalabszeß   |
| J21.8  | Akute Bronchiolitis d sonstige nbez Erreger                   | K61.2  | Anorektalabszeß  |
| J21.9  | Akute Bronchiolitis, nnbez                                    | K61.3  | Ischiorektalabszeß   |
| J34.3  | Hypertrophie Nasenmuscheln                                    | K61.4  | Intrasphinktäer Abszeß                                     |
| J38.00 | Lähmung der Stimmlippen u des Kehlkopfes: Nnbez               | K62.2  | Analprolaps  |
| J38.02 | Lähm der Stimmlipp u des Kehlkopfes: Einseitig, komplett      | K62.3  | Rektumprolaps  |
| J38.03 | Lähm der Stimmlipp u des Kehlkopfes: Beidseitig, partiell     | K62.4  | Stenose Anus u Rektum                                      |
| J38.6  | Kehlkopfstenose   | K63.0  | Darmabszeß   |
| J38.7  | Sonstige Krankheiten des Kehlkopfes                           | K63.1  | Perforation Darm (nichttraumatisch)                        |
| J39.0  | Retropharyngealabszess und Parapharyngealabszess              | K63.2  | Darmfistel   |
| J69.0  | Pneumonie d Nahrung od Erbrochenes                            | K63.3  | Darmulkus  |
| J69.1  | Pneumonie d Öle u Extrakte                                    | K65.0  | Akute Peritonitis  |
| J69.8  | Pneumonie d sonst feste u flüssige Substanzen                 | K65.8  | Sonstige Peritonitis                                       |
| J85.0  | Gangrän u Nekrose Lunge                                       | K65.9  | Peritonitis, nnbez   |
| J85.1  | Abszeß d Lunge m Pneumonie                                    | K66.0  | Peritoneale Adhäsionen                                     |
| J85.2  | Abszeß d Lunge oh Pneumonie                                   | K66.1  | Hämoperitoneum   |
| J85.3  | Abszeß d Mediastinums   | K66.8  | Sonstige nbez KH Peritoneum                                |
| J86.0  | Pyothorax m Fistel  | K67.0  | Chlamydienperitonitis                                      |
| J86.9  | Pyothorax oh Fistel   | K67.1  | Gonokokkenperitonitis                                      |
| J90    | Pleuraerguß, aonkl  | K67.3  | Tuberkulöse Peritonitis                                    |
| J91    | Pleuraerguß b aokl KH   | K67.8  | Sonst KH Peritoneum b aokl InfektionsKH                    |
| J94.0  | Chylöser (Pleura-) Erguß                                      | K71.0  | Toxische LeberKH m Cholestase                              |
| J94.2  | Hämatothorax  | K71.1  | Toxische LeberKH m Lebernekrose                            |
| J94.8  | Sonstige nbez Krankheitszustände Pleura                       | K71.2  | Toxische LeberKH m akuter Hepatitis                        |
| J94.9  | Pleurakrankheit, nnbez  | K71.3  | Tox LeberKH m chron-persistierender Hepatitis              |
| J95.0  | Funktionsstörung eines Tracheostomas                          | K71.4  | Toxische LeberKH m chron lobulärer Hepatitis               |
| J95.80 | Iatrog Pneumothor   | K71.5  | Toxische LeberKH m chron-aktiver Hepatitis                 |
| K07.1  | Anomalien Kiefer-Schädelbasis-Verhältnis                      | K71.6  | Toxische LeberKH m Hepatitis, aonkl                        |
| K07.8  | Sonstige dentofaziale Anomalien                               | K71.7  | Toxische LeberKH m Fibrose u Zirrhose Leber                |
| K22.2  | Ösophagusverschluss   | K71.8  | Toxische LeberKH m sonst Affektionen Leber                 |
| K22.3  | Perforation Ösophagus   | K71.9  | Toxische LeberKH, nnbez                                    |
| K22.4  | Dyskinesie Ösophagus  | K72.0  | Akutes u subakutes Leberversagen                           |
| K31.6  | Fistel Magen u Duodenum                                       | K74.0  | Leberfibrose   |
| K35.2  | Akute Appendizitis m generalisierter Peritonitis              | K74.2  | Leberfibrose m Lebersklerose                               |
| K35.30 | Akute Appendizitis m lok Peritonitis oh Perforation od Ruptur | K74.3  | Primäre biliäre Zirrhose                                   |
| K35.31 | Akute Appendizitis m lok Peritonitis m Perforation od Ruptur  | K74.4  | Sekundäre biliäre Zirrhose                                 |
| K35.32 | Akute Appendizitis m Peritonealabszeß                         | K74.5  | Biliäre Zirrhose, nnbez                                    |
| K35.8  | Akute Appendizitis, nnbez                                     | K74.6  | Sonst u nnbez Zirrhose Leber                               |
| K37    | Nnbez Appendizitis  | K75.0  | Leberabszeß  |
| K40.00 | Doppelseitige Hern ing m Einkl oh Gangr, n Rezidivhern bez    | K75.1  | Phlebitis Pfortader  |
| K40.01 | Doppelseitige Hern ing m Einkl oh Gangr, Rezidivhernie        | K75.2  | Unspezifische reaktive Hepatitis                           |
| K40.10 | Doppelseitige Hern ing m Gangr, n Rezidivhern bez             | K75.3  | Granulomatöse Hepatitis, aonkl                             |

|        |   |        |  |
|--------|---|--------|--|
| K75.4  | Autoimmune Hepatitis                                    | M00.29 | Arthrit/Polyarth d sonst Streptokokken, nnbez Lok            |
| K75.8  | Sonstige nbez entzündliche Leber-KH                     | M00.80 | Arthrit/Polyarth d sonst nbez bakt Erreg, mehrere Lok        |
| K75.9  | Entzündliche Leber-KH, nnbez                            | M00.81 | Arthrit/Polyarth d sonst nbez bakt Erreg Schulterregion      |
| K76.0  | Fettleber [fettige Degeneration], aonkl                 | M00.82 | Arthrit/Polyarth d sonst nbez bakt Erreg Oberarm             |
| K76.2  | Zentrale hämorrhagische Lebernekrose                    | M00.83 | Arthrit/Polyarth d sonst nbez bakt Erreg Unterarm            |
| K76.3  | Leberinfarkt  | M00.84 | Arthrit/Polyarth d sonst nbez bakt Erreger Hand              |
| K76.4  | Peliosis hepatis  | M00.85 | Arthrit/Polyarth d sonst nbez bakt Erreg Becken/Oberschenkel |
| K76.6  | Portale Hypertonie                                      | M00.86 | Arthrit/Polyarth d sonst nbez bakt Erreg Unterschenkel       |
| K76.7  | Hepatorenales Syndrom                                   | M00.87 | Arthrit/Polyarth d sonst nbez bakt Erreg Knöchel/Fuß         |
| K77.0  | LeberKH b aonkl infek/parasit KH                        | M00.88 | Arthrit/Polyarth d sonst nbez bakt Erreg, so Lok             |
| K77.11 | Stadium 1 der akuten Leber-Graft-versus-host-KH         | M00.89 | Arthrit/Polyarth d sonst nbez bakt Erreg, nnbez Lok          |
| K77.12 | Stadium 2 der akuten Leber-Graft-versus-host-KH         | M01.00 | Arthritis d Meningokokken, mehrere Lok                       |
| K77.13 | Stadium 3 der akuten Leber-Graft-versus-host-KH         | M01.01 | Arthritis d Meningokokken Schulterregion                     |
| K77.14 | Stadium 4 der akuten Leber-Graft-versus-host-KH         | M01.02 | Arthritis d Meningokokken Oberarm                            |
| K77.8  | LeberKH b sonst aonkl KH                                | M01.03 | Arthritis d Meningokokken Unterarm                           |
| K83.1  | Verschluss Gallengang                                   | M01.04 | Arthritis d Meningokokken Hand                               |
| K90.2  | Syndrom blinden Schlinge, aonkl                         | M01.05 | Arthritis d Meningokokken Becken/Oberschenkel                |
| K90.3  | Pankreatogene Steatorrhoe                               | M01.06 | Arthritis d Meningokokken Unterschenkel                      |
| K91.1  | Syndrome operierter Magen                               | M01.07 | Arthritis d Meningokokken Knöchel/Fuß                        |
| K93.1  | Megakolon b Chagas-KH                                   | M01.08 | Arthritis d Meningokokken, sonst Lok                         |
| L00.0  | SSS-Syndrom, Befall < 30% KöOF                          | M01.09 | Arthritis d Meningokokken, nnbez Lok                         |
| L00.1  | SSS-Syndrom, Befall >= 30% KöOF                         | M01.10 | Tuberkulöse Arthritis, mehrere Lokalisationen                |
| L10.2  | Pemphigus foliaceus                                     | M01.11 | Tuberkulöse Arthritis Schulterregion                         |
| L11.8  | Sonstige nbez akantholytische Dermatosen                | M01.12 | Tuberkulöse Arthritis Oberarm                                |
| L11.9  | Akantholytische Dermatose, nnbez                        | M01.13 | Tuberkulöse Arthritis Unterarm                               |
| L12.0  | Bullöses Pemphigoid                                     | M01.14 | Tuberkulöse Arthritis Hand                                   |
| L12.3  | Erworbene Epidermolysis bullosa                         | M01.15 | Tuberkulöse Arthritis Beckenregion/Oberschenkel              |
| L12.8  | Sonstige Pemphigoid-KH                                  | M01.16 | Tuberkulöse Arthritis Unterschenkel                          |
| L12.9  | Pemphigoid-KH, nnbez                                    | M01.17 | Tuberkulöse Arthritis Knöchel/Fuß                            |
| L13.0  | Dermatitis herpetiformis [Duhring]                      | M01.18 | Tuberkulöse Arthritis, sonstige Lokalisation                 |
| L13.1  | Pustulosis subcornealis [Sneddon-Wilkinson]             | M01.19 | Tuberkulöse Arthritis, nnbez Lokalisationen                  |
| L13.8  | Sonstige nbez bullöse Dermatosen                        | M01.30 | Arthritis b sonst aonkl bakt KH, mehrere Lok                 |
| L14    | Bullöse Dermatosen b aonkl KH                           | M01.31 | Arthritis b sonst aonkl bakt KH Schulterregion               |
| L40.1  | Generalisierte Psoriasis pustulosa                      | M01.32 | Arthritis b sonst aonkl bakt KH Oberarm                      |
| L51.0  | Nichtbullöses Erythema exsudativum multiforme           | M01.33 | Arthritis b sonst aonkl bakt KH Unterarm                     |
| L51.1  | Bullöses Erythema exsudativum multiforme                | M01.34 | Arthritis b sonst aonkl bakt KH Hand                         |
| L51.20 | Tox epiderm Nekrols [Lyell-Syndrom], Befall < 30% KöOF  | M01.35 | Arthritis b sonst aonkl bakt KH Beckenreg/Oberschenkel       |
| L51.21 | Tox epiderm Nekrols [Lyell-Syndrom], Befall >= 30% KöOF | M01.36 | Arthritis b sonst aonkl bakt KH Unterschenkel                |
| L51.8  | Sonstiges Erythema exsudativum multiforme               | M01.37 | Arthritis b sonst aonkl bakt KH Knöchel/Fuß                  |
| L51.9  | Erythema exsudativum multiforme, nnbez                  | M01.38 | Arthritis b sonst aonkl bakt KH, sonst Lok                   |
| L74.4  | Anhidrosis  | M01.39 | Arthritis b sonst aonkl bakt KH, nnbez Lok                   |
| M00.00 | Arthrit/Polyarth d Staphylokokken, mehrere Lok          | M01.40 | Arthritis b Röteln, mehrere Lokalisationen                   |
| M00.01 | Arthrit/Polyarth d Staphylokokken Schulterreg           | M01.41 | Arthritis b Röteln Schulterregion                            |
| M00.02 | Arthrit/Polyarth d Staphylokokken Oberarm               | M01.42 | Arthritis b Röteln Oberarm                                   |
| M00.03 | Arthrit/Polyarth d Staphylokokken Unterarm              | M01.43 | Arthritis b Röteln Unterarm                                  |
| M00.04 | Arthrit/Polyarth d Staphylokokken Hand                  | M01.44 | Arthritis b Röteln Hand                                      |
| M00.05 | Arthrit/Polyarth d Staphylokokken Becken/Oberschenkel   | M01.45 | Arthritis b Röteln Beckenregion/Oberschenkel                 |
| M00.06 | Arthrit/Polyarth d Staphylokokken Unterschenkel         | M01.46 | Arthritis b Röteln Unterschenkel                             |
| M00.07 | Arthrit/Polyarth d Staphylokokken Knöchel/Fuß           | M01.47 | Arthritis b Röteln Knöchel/Fuß                               |
| M00.08 | Arthrit/Polyarth d Staphylokokken, sonst Lok            | M01.48 | Arthritis b Röteln, sonstige Lokalisation                    |
| M00.09 | Arthrit/Polyarth d Staphylokokken, nnbez Lok            | M01.49 | Arthritis b Röteln, nnbez Lokalisationen                     |
| M00.10 | Arthrit/Polyarth d Pneumokokken, mehrere Lok            | M01.60 | Arthritis b Mykosen, mehrere Lokalisationen                  |
| M00.11 | Arthrit/Polyarth d Pneumokokken Schulterregion          | M01.61 | Arthritis b Mykosen Schulterregion                           |
| M00.12 | Arthrit/Polyarth d Pneumokokken Oberarm                 | M01.62 | Arthritis b Mykosen Oberarm                                  |
| M00.13 | Arthrit/Polyarth d Pneumokokken Unterarm                | M01.63 | Arthritis b Mykosen Unterarm                                 |
| M00.14 | Arthrit/Polyarth d Pneumokokken Hand                    | M01.64 | Arthritis b Mykosen Hand                                     |
| M00.15 | Arthrit/Polyarth d Pneumokokken Becken/Oberschenkel     | M01.65 | Arthritis b Mykosen Beckenregion/Oberschenkel                |
| M00.16 | Arthrit/Polyarth d Pneumokokken Unterschenkel           | M01.66 | Arthritis b Mykosen Unterschenkel                            |
| M00.17 | Arthrit/Polyarth d Pneumokokken Knöchel/Fuß             | M01.67 | Arthritis b Mykosen Knöchel/Fuß                              |
| M00.18 | Arthrit/Polyarth d Pneumokokken, sonst Lok              | M01.68 | Arthritis b Mykosen, sonstige Lokalisation                   |
| M00.19 | Arthrit/Polyarth d Pneumokokken, nnbez Lok              | M01.69 | Arthritis b Mykosen, nnbez Lokalisationen                    |
| M00.20 | Arthrit/Polyarth d sonst Streptokokken, mehrere Lok     | M10.10 | Bleigicht, mehrere Lokalisationen                            |
| M00.21 | Arthrit/Polyarth d sonst Streptokokken Schulterreg      | M10.11 | Bleigicht Schulterregion                                     |
| M00.22 | Arthrit/Polyarth d sonst Streptokokken Oberarm          | M10.12 | Bleigicht Oberarm  |
| M00.23 | Arthrit/Polyarth d sonst Streptokokken Unterarm         | M10.13 | Bleigicht Unterarm   |
| M00.24 | Arthrit/Polyarth d sonst Streptokokken Hand             | M10.14 | Bleigicht Hand   |
| M00.25 | Arthrit/Polyarth d sonst Streptok Becken/Oberschenkel   | M10.15 | Bleigicht Beckenregion/Oberschenkel                          |
| M00.26 | Arthrit/Polyarth d sonst Streptokokken Unterschenkel    | M10.16 | Bleigicht Unterschenkel                                      |
| M00.27 | Arthrit/Polyarth d sonst Streptokokken Knöchel/Fuß      | M10.17 | Bleigicht Knöchel/Fuß  |
| M00.28 | Arthrit/Polyarth d sonst Streptokokken, sonst Lok       | M10.18 | Bleigicht, sonstige Lokalisation                             |

|        |  |        |   |
|--------|--|--------|---|
| M10.19 | Bleigicht, nnbez Lokalisationen                      | M73.08 | Bursitis gonorrhoeica, sonstige Lokalisation        |
| M10.20 | Arzneimittelinduzierte Gicht, mehrere Lok            | M73.09 | Bursitis gonorrhoeica, nnbez Lokalisationen         |
| M10.21 | Arzneimittelinduzierte Gicht Schulterregion          | M84.30 | Streißfraktur, aonkl, mehrere Lokalisationen        |
| M10.22 | Arzneimittelinduzierte Gicht Oberarm                 | M84.31 | Streißfraktur, aonkl, Schulterregion                |
| M10.23 | Arzneimittelinduzierte Gicht Unterarm                | M84.32 | Streißfraktur, aonkl, Oberarm                       |
| M10.24 | Arzneimittelinduzierte Gicht Hand                    | M84.33 | Streißfraktur, aonkl, Unterarm                      |
| M10.25 | Arzneimittelinduzierte Gicht Beckenregion/OS         | M84.34 | Streißfraktur, aonkl, Hand                          |
| M10.26 | Arzneimittelinduzierte Gicht Unterschenkel           | M84.35 | Streißfraktur, aonkl, Beckenregion/Oberschenkel     |
| M10.27 | Arzneimittelinduzierte Gicht Knöchel/Fuß             | M84.36 | Streißfraktur, aonkl, Unterschenkel                 |
| M10.28 | Arzneimittelinduzierte Gicht, sonstige Lok           | M84.37 | Streißfraktur, aonkl, Knöchel/Fuß                   |
| M10.29 | Arzneimittelinduzierte Gicht, nnbez Lok              | M84.38 | Streißfraktur, aonkl, sonstige Lokalisation         |
| M14.8  | Arthropathien b sonst nb, aonkl KH                   | M84.39 | Streißfraktur, aonkl, nnbez Lokalisationen          |
| M32.0  | AM-induz systemischer Lupus erythematodes            | M84.40 | Pathologische Fraktur, aonkl, mehrere Lok           |
| M32.1  | Syst Lupus erythematodes m Bet Org/Organsyst         | M84.41 | Pathologische Fraktur, aonkl, Schulterregion        |
| M32.8  | Sonst Formen syst Lupus erythematodes                | M84.42 | Pathologische Fraktur, aonkl, Oberarm               |
| M32.9  | Systemischer Lupus erythematodes, nnbez              | M84.43 | Pathologische Fraktur, aonkl, Unterarm              |
| M36.1  | Arthropathie b Neubildungen                          | M84.44 | Pathologische Fraktur, aonkl, Hand                  |
| M36.2  | Arthropathia haemophilica                            | M84.45 | Pathologische Fraktur, aonkl, Becken/OS             |
| M36.3  | Arthropathie b sonst aonkl Blut-KH                   | M84.46 | Pathologische Fraktur, aonkl, Unterschenkel         |
| M36.8  | System-KH Bgw b sonst aonkl KH                       | M84.47 | Pathologische Fraktur, aonkl, Knöchel/Fuß           |
| M46.20 | Wirbelosteomyelitis, mehrere Lok WS                  | M84.48 | Pathologische Fraktur, aonkl, sonstige Lok          |
| M46.21 | Wirbelosteomyelitis, Okzipito-Atlanto-Axialbereich   | M84.49 | Pathologische Fraktur, aonkl, nnbez Lokalisationen  |
| M46.22 | Wirbelosteomyelitis, Zervikalbereich                 | M86.00 | Akute hämatogene Osteomyelitis, mehrere Lok         |
| M46.23 | Wirbelosteomyelitis, Zervikothorakalbereich          | M86.01 | Akute hämatogene Osteomyelitis Schulterregion       |
| M46.24 | Wirbelosteomyelitis, Thorakalbereich                 | M86.02 | Akute hämatogene Osteomyelitis Oberarm              |
| M46.25 | Wirbelosteomyelitis, Thorakolumbalbereich            | M86.03 | Akute hämatogene Osteomyelitis Unterarm             |
| M46.26 | Wirbelosteomyelitis, Lumbalbereich                   | M86.04 | Akute hämatogene Osteomyelitis Hand                 |
| M46.27 | Wirbelosteomyelitis, Lumbosakralbereich              | M86.05 | Akute hämatogene Osteomyelitis Becken/OS            |
| M46.28 | Wirbelosteomyelitis, Sakral-/Sakrokokzygealbereich   | M86.06 | Akute hämatogene Osteomyelitis Unterschenkel        |
| M46.29 | Wirbelosteomyelitis, nnbez Lokalisation              | M86.07 | Akute hämatogene Osteomyelitis Knöchel/Fuß          |
| M48.40 | Ermüdungsbruch Wirbel, mehrere Lok WS                | M86.08 | Akute hämatogene Osteomyelitis, sonst Lok           |
| M48.41 | Ermüdungsbruch Wirbel, Okzipito-Atlanto-Axialbereich | M86.09 | Akute hämatogene Osteomyelitis, nnbez Lok           |
| M48.42 | Ermüdungsbruch Wirbels, Zervikalbereich              | M86.10 | Sonstige akute Osteomyelitis, mehrere Lok           |
| M48.43 | Ermüdungsbruch Wirbel, Zervikothorakalbereich        | M86.11 | Sonstige akute Osteomyelitis Schulterregion         |
| M48.44 | Ermüdungsbruch Wirbel, Thorakalbereich               | M86.12 | Sonstige akute Osteomyelitis Oberarm                |
| M48.45 | Ermüdungsbruch Wirbel, Thorakolumbalbereich          | M86.13 | Sonstige akute Osteomyelitis Unterarm               |
| M48.46 | Ermüdungsbruch Wirbel, Lumbalbereich                 | M86.14 | Sonstige akute Osteomyelitis Hand                   |
| M48.47 | Ermüdungsbruch Wirbel, Lumbosakralbereich            | M86.15 | Sonstige akute Osteomyelitis Becken/Oberschenkel    |
| M48.48 | Ermüdungsbruch Wirbel, Sakral-/Sakrokokzygealbereich | M86.16 | Sonstige akute Osteomyelitis Unterschenkel          |
| M48.49 | Ermüdungsbruch Wirbel, nnbez Lokalisation            | M86.17 | Sonstige akute Osteomyelitis Knöchel/Fuß            |
| M48.50 | WK-Kompr, aonkl, mehrere Lok WS                      | M86.18 | Sonstige akute Osteomyelitis, sonstige Lok          |
| M48.51 | WK-Kompr, aonkl, Okzipito-Atlanto-Axialbereich       | M86.19 | Sonstige akute Osteomyelitis, nnbez Lokalisationen  |
| M48.52 | Wirbelkörperkompression, aonkl, Zervikalbereich      | M86.20 | Subakute Osteomyelitis, mehrere Lokalisationen      |
| M48.53 | WK-Kompr, aonkl, Zervikothorakalbereich              | M86.21 | Subakute Osteomyelitis Schulterregion               |
| M48.54 | Wirbelkörperkompression, aonkl, Thorakalbereich      | M86.22 | Subakute Osteomyelitis Oberarm                      |
| M48.55 | WK-Kompr, aonkl, Thorakolumbalbereich                | M86.23 | Subakute Osteomyelitis Unterarm                     |
| M48.56 | Wirbelkörperkompression, aonkl, Lumbalbereich        | M86.24 | Subakute Osteomyelitis Hand                         |
| M48.57 | Wirbelkörperkompression, aonkl, Lumbosakralbereich   | M86.25 | Subakute Osteomyelitis Beckenregion/Oberschenkel    |
| M48.58 | WK-Kompr, aonkl, Sakral-/Sakrokokzygealbereich       | M86.26 | Subakute Osteomyelitis Unterschenkel                |
| M48.59 | Wirbelkörperkompression, aonkl, nnbez Lokalisation   | M86.27 | Subakute Osteomyelitis Knöchel/Fuß                  |
| M49.50 | WK-Kompr b aonkl KH, mehrere Lok WS                  | M86.28 | Subakute Osteomyelitis, sonstige Lokalisation       |
| M49.51 | WK-Kompr b aonkl KH, Okzipito-Atlanto-Axialbereich   | M86.29 | Subakute Osteomyelitis, nnbez Lokalisationen        |
| M49.52 | WK-Kompr b aonkl KH, Zervikalbereich                 | M86.30 | Chron multifokale Osteomyelitis, mehrere Lok        |
| M49.53 | WK-Kompr b aonkl KH, Zervikothorakalbereich          | M86.31 | Chron multifokale Osteomyelitis Schulterregion      |
| M49.54 | WK-Kompr b aonkl KH, Thorakalbereich                 | M86.32 | Chron multifokale Osteomyelitis Oberarm             |
| M49.55 | WK-Kompr b aonkl KH, Thorakolumbalbereich            | M86.33 | Chron multifokale Osteomyelitis Unterarm            |
| M49.56 | WK-Kompr b aonkl KH, Lumbalbereich                   | M86.34 | Chron multifokale Osteomyelitis Hand                |
| M49.57 | WK-Kompr b aonkl KH, Lumbosakralbereich              | M86.35 | Chron multifokale Osteomyelitis Becken/Oberschenkel |
| M49.58 | WK-Kompr b aonkl KH, Sakr-/Sakrokokzygealbereich     | M86.36 | Chron multifokale Osteomyelitis Unterschenkel       |
| M49.59 | WK-Kompr b aonkl KH, nnbez Lok                       | M86.37 | Chron multifokale Osteomyelitis Knöchel/Fuß         |
| M53.3  | KH Sakrokokzygealregion, aonkl                       | M86.38 | Chron multifokale Osteomyelitis, sonst Lok          |
| M60.15 | Interstitielle Myositis Beckenregion/Oberschenkel    | M86.39 | Chron multifokale Osteomyelitis, nnbez Lok          |
| M73.00 | Bursitis gonorrhoeica, mehrere Lokalisationen        | M86.40 | Chron Osteomyelitis m Fistel, mehrere Lok           |
| M73.01 | Bursitis gonorrhoeica Schulterregion                 | M86.41 | Chron Osteomyelitis m Fistel, Schulterregion        |
| M73.02 | Bursitis gonorrhoeica Oberarm                        | M86.42 | Chron Osteomyelitis m Fistel, Oberarm               |
| M73.03 | Bursitis gonorrhoeica Unterarm                       | M86.43 | Chron Osteomyelitis m Fistel, Unterarm              |
| M73.04 | Bursitis gonorrhoeica Hand                           | M86.44 | Chron Osteomyelitis m Fistel, Hand                  |
| M73.05 | Bursitis gonorrhoeica Beckenregion/Oberschenkel      | M86.45 | Chron Osteomyelitis m Fistel, Becken/Oberschenkel   |
| M73.06 | Bursitis gonorrhoeica Unterschenkel                  | M86.46 | Chron Osteomyelitis m Fistel, Unterschenkel         |
| M73.07 | Bursitis gonorrhoeica Knöchel/Fuß                    | M86.47 | Chron Osteomyelitis m Fistel, Knöchel/Fuß           |

|        |   |        |  |
|--------|---|--------|--|
| M86.48 | Chron Osteomyelitis m Fistel, sonst Lok             | M87.33 | Sonst sek Knochennekrose Unterarm                      |
| M86.49 | Chron Osteomyelitis m Fistel, nnbez Lok             | M87.34 | Sonst sek Knochennekrose Hand                          |
| M86.50 | Sonst chron hämatogene Osteomyelitis, mehrere Lok   | M87.35 | Sonst sek Knochennekrose Becken/OS                     |
| M86.51 | Sonst chron hämatogene Osteomyelitis Schulterregion | M87.36 | Sonst sek Knochennekrose Unterschenkel                 |
| M86.52 | Sonst chron hämatogene Osteomyelitis Oberarm        | M87.37 | Sonst sek Knochennekrose Knöchel/Fuß                   |
| M86.53 | Sonst chron hämatogene Osteomyelitis Unterarm       | M87.38 | Sonst sek Knochennekrose, sonst Lok                    |
| M86.54 | Sonst chron hämatogene Osteomyelitis Hand           | M87.39 | Sonst sek Knochennekrose, nnbez Lok                    |
| M86.55 | Sonst chron hämatogene Osteomyelitis Becken/OS      | M87.80 | Sonstige Knochennekrose, mehrere Lokalisationen        |
| M86.56 | Sonst chron hämatogene Osteomyelitis Unterschenkel  | M87.81 | Sonstige Knochennekrose Schulterregion                 |
| M86.57 | Sonst chron hämatogene Osteomyelitis Knöchel/Fuß    | M87.82 | Sonstige Knochennekrose Oberarm                        |
| M86.58 | Sonst chron hämatogene Osteomyelitis, sonst Lok     | M87.83 | Sonstige Knochennekrose Unterarm                       |
| M86.59 | Sonst chron hämatogene Osteomyelitis, nnbez Lok     | M87.84 | Sonstige Knochennekrose Hand                           |
| M86.60 | Sonstige chron Osteomyelitis, mehrere Lok           | M87.85 | Sonstige Knochennekrose Beckenregion/OS                |
| M86.61 | Sonstige chron Osteomyelitis Schulterregion         | M87.86 | Sonstige Knochennekrose Unterschenkel                  |
| M86.62 | Sonstige chron Osteomyelitis Oberarm                | M87.87 | Sonstige Knochennekrose Knöchel/Fuß                    |
| M86.63 | Sonstige chron Osteomyelitis Unterarm               | M87.88 | Sonstige Knochennekrose, sonstige Lokalisation         |
| M86.64 | Sonstige chron Osteomyelitis Hand                   | M87.89 | Sonstige Knochennekrose, nnbez Lokalisationen          |
| M86.65 | Sonstige chron Osteomyelitis Becken/Oberschenkel    | M87.90 | Knochennekrose, nnbez, mehrere Lokalisationen          |
| M86.66 | Sonstige chron Osteomyelitis Unterschenkel          | M87.91 | Knochennekrose, nnbez, Schulterregion                  |
| M86.67 | Sonstige chron Osteomyelitis Knöchel/Fuß            | M87.92 | Knochennekrose, nnbez, Oberarm                         |
| M86.68 | Sonstige chron Osteomyelitis, sonst Lok             | M87.93 | Knochennekrose, nnbez, Unterarm                        |
| M86.69 | Sonstige chron Osteomyelitis, nnbez Lok             | M87.94 | Knochennekrose, nnbez, Hand                            |
| M86.80 | Sonstige Osteomyelitis, mehrere Lokalisationen      | M87.95 | Knochennekrose, nnbez, Beckenreg/Oberschenkel          |
| M86.81 | Sonstige Osteomyelitis Schulterregion               | M87.96 | Knochennekrose, nnbez, Unterschenkel                   |
| M86.82 | Sonstige Osteomyelitis Oberarm                      | M87.97 | Knochennekrose, nnbez, Knöchel/Fuß                     |
| M86.83 | Sonstige Osteomyelitis Unterarm                     | M87.98 | Knochennekrose, nnbez, sonstige Lokalisation           |
| M86.84 | Sonstige Osteomyelitis Hand                         | M87.99 | Knochennekrose, nnbez, nnbez Lokalisationen            |
| M86.85 | Sonstige Osteomyelitis Beckenregion/Oberschenkel    | M90.00 | Knochtuberkulose, mehrere Lokalisationen               |
| M86.86 | Sonstige Osteomyelitis Unterschenkel                | M90.01 | Knochtuberkulose Schulterregion                        |
| M86.87 | Sonstige Osteomyelitis Knöchel/Fuß                  | M90.02 | Knochtuberkulose Oberarm                               |
| M86.88 | Sonstige Osteomyelitis, sonstige Lokalisation       | M90.03 | Knochtuberkulose Unterarm                              |
| M86.89 | Sonstige Osteomyelitis, nnbez Lokalisationen        | M90.04 | Knochtuberkulose Hand                                  |
| M86.90 | Osteomyelitis, nnbez, mehrere Lokalisationen        | M90.05 | Knochtuberkulose Beckenregion u Oberschenkel           |
| M86.91 | Osteomyelitis, nnbez, Schulterregion                | M90.06 | Knochtuberkulose Unterschenkel                         |
| M86.92 | Osteomyelitis, nnbez, Oberarm                       | M90.07 | Knochtuberkulose Knöchel u Fuß                         |
| M86.93 | Osteomyelitis, nnbez, Unterarm                      | M90.08 | Knochtuberkulose, sonstige Lokalisation                |
| M86.94 | Osteomyelitis, nnbez, Hand                          | M90.09 | Knochtuberkulose, nnbez Lokalisationen                 |
| M86.95 | Osteomyelitis, nnbez, Beckenregion/Oberschenkel     | M90.10 | Periostitis b sonst aokl Inf-KH, mehrere Lok           |
| M86.96 | Osteomyelitis, nnbez, Unterschenkel                 | M90.11 | Periostitis b sonst aokl Inf-KH, Schulterregion        |
| M86.97 | Osteomyelitis, nnbez, Knöchel/Fuß                   | M90.12 | Periostitis b sonst aokl Inf-KH, Oberarm               |
| M86.98 | Osteomyelitis, nnbez, sonstige Lokalisation         | M90.13 | Periostitis b sonst aokl Inf-KH, Unterarm              |
| M86.99 | Osteomyelitis, nnbez, nnbez Lokalisationen          | M90.14 | Periostitis b sonst aokl Inf-KH, Hand                  |
| M87.02 | Idiopath aseptische Knochennekrose Oberarm          | M90.15 | Periostitis b sonst aokl Inf-KH, Becken/OS             |
| M87.05 | Idiopath aseptische Knochennekrose Becken/OS        | M90.16 | Periostitis b sonst aokl Inf-KH, Unterschenkel         |
| M87.06 | Idiopath aseptische Knochennekrose Unterschenkel    | M90.17 | Periostitis b sonst aokl Inf-KH, Knöchel/Fuß           |
| M87.07 | Idiopath aseptische Knochennekrose Knöchel/Fuß      | M90.18 | Periostitis b sonst aokl Inf-KH, sonst Lok             |
| M87.09 | Idiopath aseptische Knochennekrose, nnbez Lok       | M90.19 | Periostitis b sonst aokl Inf-KH, nnbez Lok             |
| M87.10 | Knochennekrose d Arzneimittel, mehrere Lok          | M90.20 | Osteopathie b sonst aokl Inf-KH, mehrere Lok           |
| M87.11 | Knochennekrose d Arzneimittel Schulterregion        | M90.21 | Osteopathie b sonst aokl Inf-KH, Schulterregion        |
| M87.12 | Knochennekrose d Arzneimittel Oberarm               | M90.22 | Osteopathie b sonst aokl Inf-KH, Oberarm               |
| M87.13 | Knochennekrose d Arzneimittel Unterarm              | M90.23 | Osteopathie b sonst aokl Inf-KH, Unterarm              |
| M87.14 | Knochennekrose d Arzneimittel Hand                  | M90.24 | Osteopathie b sonst aokl Inf-KH, Hand                  |
| M87.15 | Knochennekrose d Arzneimittel Becken/Oberschenkel   | M90.25 | Osteopathie b sonst aokl Inf-KH, Becken/OS             |
| M87.16 | Knochennekrose d Arzneimittel Unterschenkel         | M90.26 | Osteopathie b sonst aokl Inf-KH, Unterschenkel         |
| M87.17 | Knochennekrose d Arzneimittel Knöchel/Fuß           | M90.27 | Osteopathie b sonst aokl Inf-KH, Knöchel/Fuß           |
| M87.18 | Knochennekrose d Arzneimittel, sonst Lok            | M90.28 | Osteopathie b sonst aokl Inf-KH, sonst Lok             |
| M87.19 | Knochennekrose d Arzneimittel, nnbez Lok            | M90.29 | Osteopathie b sonst aokl Inf-KH, nnbez Lok             |
| M87.20 | Knochennekrose d vorangegang Trauma, mehrere Lok    | M90.70 | Knochenfraktur b Neubildungen, mehrere Lok             |
| M87.21 | Knochennekrose d vorangegang Trauma Schulterregion  | M90.71 | Knochenfraktur b Neubildungen, Schulterregion          |
| M87.22 | Knochennekrose d vorangegang Trauma Oberarm         | M90.72 | Knochenfraktur b Neubildungen, Oberarm                 |
| M87.23 | Knochennekrose d vorangegang Trauma Unterarm        | M90.73 | Knochenfraktur b Neubildungen, Unterarm                |
| M87.24 | Knochennekrose d vorangegang Trauma Hand            | M90.74 | Knochenfraktur b Neubildungen, Hand                    |
| M87.25 | Knochennekrose d vorangegang Trauma Becken/OS       | M90.75 | Knochenfraktur b Neubildungen, Becken/OS               |
| M87.26 | Knochennekrose d vorangegang Trauma Unterschenkel   | M90.76 | Knochenfraktur b Neubildungen, Unterschenkel           |
| M87.27 | Knochennekrose d vorangegang Trauma Knöchel/Fuß     | M90.77 | Knochenfraktur b Neubildungen, Knöchel/Fuß             |
| M87.28 | Knochennekrose d vorangegang Trauma, sonst Lok      | M90.78 | Knochenfraktur b Neubildungen, sonst Lok               |
| M87.29 | Knochennekrose d vorangegang Trauma, nnbez Lok      | M90.79 | Knochenfraktur b Neubildungen, nnbez Lok               |
| M87.30 | Sonst sek Knochennekrose, mehrere Lok               | M96.6  | Kn-Fx nach Einsetzen orthop Impl/GelProthese/KnPlatte  |
| M87.31 | Sonst sek Knochennekrose Schulterregion             | M96.80 | Elektiv offen belassenes Sternum n thoraxchir Eingriff |
| M87.32 | Sonst sek Knochennekrose Oberarm                    | M96.81 | Instabiler Thorax nach thoraxchirurgischem Eingriff    |

|        |   |       |  |
|--------|---|-------|--|
| M96.88 | Sonst KH Muskel-Skelett-System nach med Maßn              | P10.8 | So intrakran Verletz u Blutg d Geburtsverletzung       |
| M96.9  | KH Muskel-Skelett-Systems nach med Maßn, nnbez            | P10.9 | Nnbez intrakran Verletz u Blutg d Geburtsverletzung    |
| N03.6  | Chron nephrit Synd, Dense-deposit-KH                      | P11.1 | Sonst nbez Hirnschädigung d Geburtsverletzung          |
| N04.0  | Nephrotisches Synd, minimale glomeruläre Läsion           | P11.2 | Nnbez Hirnschädigung d Geburtsverletzung               |
| N04.1  | Nephrotisches Synd, fokale/segment glomerul Läsionen      | P15.6 | Adiponecrosis subcut neonat d Geburtsverletzung        |
| N04.2  | Nephrotisches Synd, diffuse membranöse GN                 | P20.0 | Intraut Hypoxie, erstmals vor Wehenbeginn festgestellt |
| N04.3  | Nephrotisches Synd, diffuse mesangioproliferative GN      | P22.0 | Atemnotsynd [Respiratory distress synd] Neugeborenes   |
| N04.4  | Nephrotisches Synd, diffuse endokapillär-proliferative GN | P23.0 | Angeborene Pneumonie d Viren                           |
| N04.5  | Nephrotisches Synd, diffuse mesangiokapilläre GN          | P23.1 | Angeborene Pneumonie d Chlamydien                      |
| N04.6  | Nephrotisches Syndrom, Dense-deposit-Krankheit            | P23.2 | Angeborene Pneumonie d Staphylokokken                  |
| N04.7  | Nephrotisches Synd, GN m diffuser Halbmondbildung         | P23.3 | Angeborene Pneumonie m Ursprungkokken, Gruppe B        |
| N04.8  | Nephrotisches Synd, sonst morphol Veränderungen           | P23.4 | Angeborene Pneumonie d Escherichia coli                |
| N04.9  | Nephrotisches Synd, Art morphol Veränderung nnbez         | P23.5 | Angeborene Pneumonie d Pseudomonasarten                |
| N08.3  | Glomeruläre KH b Diabetes mellitus                        | P23.6 | Angeborene Pneumonie d sonstige Bakterien              |
| N10    | Akute tubulointerstitielle Nephritis                      | P23.8 | Angeborene Pneumonie d sonstige Erreger                |
| N12    | Tubulointerstitielle Nephritis, n als akut od chron bez   | P23.9 | Angeborene Pneumonie, nnbez                            |
| N13.5  | Abknickung u Striktur Ureters oh Hydronephrose            | P24.0 | Mekoniumaspiration d Neugeborene                       |
| N13.8  | Sonst obstruktive Uropathie u Refluxuropathie             | P24.1 | Fruchtwasser- u Schleimaspiration d Neugeborene        |
| N13.9  | Obstruktive Uropathie u Refluxuropathie, nnbez            | P24.2 | Blutaspiration d Neugeborene                           |
| N15.10 | Nierenabszess   | P24.3 | Aspiration von Milch u regurgitierter Nahrung d Neugeb |
| N15.11 | Perinephritischer Abszess                                 | P24.8 | Sonst Aspirationssyndrome b Neugeborenen               |
| N17.0  | Akutes Nierenversagen m Tubulusnekrose                    | P24.9 | Aspirationssyndrom b Neugeborenen, nnbez               |
| N17.1  | Akutes Nierenversagen m akuter Rindennekrose              | P25.0 | Interstitielles Emphysem m U in Perinatalperiode       |
| N17.2  | Akutes Nierenversagen m Marknekrose                       | P25.1 | Pneumothorax m U in Perinatalperiode                   |
| N17.8  | Sonstiges akutes Nierenversagen                           | P25.2 | Pneumomediastinum m U in Perinatalperiode              |
| N17.9  | Akutes Nierenversagen, nnbez                              | P25.3 | Pneumoperikard m U in Perinatalperiode                 |
| N18.1  | Chron Nierenkrankheit, Stadium 1                          | P25.8 | So Zustände iVm interstit Emphysem m U in PerinatPer   |
| N18.2  | Chron Nierenkrankheit, Stadium 2                          | P26.0 | Tracheobronchiale Blutg m U in Perinatalperiode        |
| N18.3  | Chron Nierenkrankheit, Stadium 3                          | P26.1 | Massive Lungenblutung m U in Perinatalperiode          |
| N18.4  | Chron Nierenkrankheit, Stadium 4                          | P26.8 | Sonst Lungenblutung m U in Perinatalperiode            |
| N18.80 | Einseitige chron Nierenfunktionsstörung                   | P26.9 | Nnbez Lungenblutung m U in Perinatalperiode            |
| N18.89 | Sonst chron Nierenkrankheit, Stadium nnbez                | P27.0 | Mikity-Wilson-Syndrom                                  |
| N18.9  | Chronische Nierenkrankheit, nicht näher bezeichnet        | P27.1 | Bronchopulmonale Dysplasie m U in Perinatalperiode     |
| N19    | Nnbez Niereninsuffizienz                                  | P27.8 | Sonst chron AtemwegskH m U in Perinatalperiode         |
| N20.0  | Nierenstein   | P27.9 | Nnbez chron AtemwegskH m U in Perinatalperiode         |
| N20.2  | Nierenstein u Ureterstein gleichzeitig                    | P28.5 | Respiratorisches Versagen b Neugeborenen               |
| N25.1  | Renaler Diabetes insipidus                                | P29.0 | Herzinsuffizienz b Neugeborenen                        |
| N28.0  | Ischämie/Infarkt Niere                                    | P35.0 | Rötelnembryopathie                                     |
| N32.1  | Vesikointestinalfistel                                    | P35.1 | Angeborene Zytomegalie                                 |
| N32.2  | Harnblasenfistel, aonkl                                   | P35.2 | Angeborene Infektion d Herpesviren [Herpes simplex]    |
| N32.3  | Harnblasendivertikel                                      | P35.3 | Angeborene Virushepatitis                              |
| N32.4  | Harnblasenruptur, nichttraumatisch                        | P35.8 | Sonstige angeborene Viruskrankheiten                   |
| N34.0  | Harnröhrenabszeß  | P35.9 | Angeborene Viruskrankheit, nnbez                       |
| N35.8  | Sonstige Harnröhrenstriktur                               | P36.0 | Sepsis b Neugeborenen d Streptokokken, Gruppe B        |
| N36.0  | Harnröhrenfistel  | P36.1 | Sepsis b Neugeborenen d sonst u nnbez Streptokokken    |
| N36.1  | Harnröhrendivertikel                                      | P36.2 | Sepsis b Neugeborenen d Staphylococcus aureus          |
| N39.0  | Harnwegsinfektion, Lokalisation nnbez                     | P36.3 | Sepsis b Neugeborenen d so u nnbez Staphylokokken      |
| N43.1  | Infizierte Hydrozele                                      | P36.4 | Sepsis b Neugeborenen d Escherichia coli               |
| N44.0  | Hodentorsion  | P36.5 | Sepsis b Neugeborenen d Anaerobier                     |
| N44.1  | Hydatidentorsion  | P36.8 | Sonstige bakterielle Sepsis b Neugeborenen             |
| N45.0  | Orchitis, Epididymitis u Epididymoorchitis m Absz         | P36.9 | Bakterielle Sepsis b Neugeborenen, nnbez               |
| N76.4  | Abszeß Vulva  | P37.0 | Angeborene Tuberkulose                                 |
| N82.0  | Vesikovaginalfistel                                       | P37.1 | Angeborene Toxoplasmose                                |
| N82.1  | Sonst Fisteln zw weibl Harn- u Genitaltrakt               | P37.2 | Neugeborenenlisteriose (disseminiert)                  |
| N82.2  | Fistel zw Vagina u Dünndarm                               | P37.3 | Angeborene Malaria tropica                             |
| N82.3  | Fistel zw Vagina u Dickdarm                               | P37.4 | Sonstige angeborene Malaria                            |
| N82.4  | Sonst Fisteln zw weiblichem Genital- u Darmtrakt          | P37.8 | Sonst nbez angeborene infektiöse u parasitäre KH       |
| N82.5  | Fisteln zw weiblichem Genitaltrakt u Haut                 | P37.9 | Angeborene infektiöse od parasitäre KH, nnbez          |
| N82.8  | Sonstige Fisteln weiblicher Genitaltrakt                  | P52.0 | Intraventrik (nichttraumat) Blutg 1. Grad Fetus/Neugeb |
| N82.9  | Fistel weiblicher Genitaltrakt, nnbez                     | P52.1 | Intraventrik (nichttraumat) Blutg 2. Grad Fetus/Neugeb |
| N83.5  | Torsion Ovar, Ovarstiel u Tuba uterina                    | P52.2 | Intraventrik (nichttraumat) Blutg 3. Grad Fetus/Neugeb |
| N99.1  | Harnröhrenstriktur nach med Maßnahmen                     | P52.3 | Nnbez intraventrik (nichttraumat) Blutung Fetus/Neugeb |
| P02.1  | Schädig Fetus/Neugeb d so Formen Plazentalösung/-blutg    | P52.5 | Subarachn Blutung (nichttraumat) Fetus/Neugeb          |
| P03.1  | Schäd Fet/Ngb d so Lag-/Halt-/EinstAnom/Mißv Weh/E        | P53   | Hämorrhagische KH b Feten u Neugeborenen               |
| P04.0  | Schäd Fet/Ngb d AnästH/Analg Mutter w Schw/Weh/Entb       | P54.4 | Nebennierenblutung b Neugeborenen                      |
| P10.0  | Subdurale Blutung d Geburtsverletzung                     | P56.0 | Hydrops fetalis d Isoimmunisierung                     |
| P10.1  | Zerebrale Blutung d Geburtsverletzung                     | P56.9 | Hydrops fetalis d so u nnbez hämolytische KH           |
| P10.2  | Intraventrikuläre Blutung d Geburtsverletzung             | P57.0 | Kernikterus d Isoimmunisierung                         |
| P10.3  | Subarachnoidale Blutung d Geburtsverletzung               | P57.8 | Sonstiger nbez Kernikterus                             |
| P10.4  | Tentoriumriß d Geburtsverletzung                          | P57.9 | Kernikterus, nnbez                                     |

|       |   |        |  |
|-------|---|--------|--|
| P59.1 | Gallepfropf-Syndrom   | Q22.5  | Ebstein-Anomalie   |
| P59.2 | Neugeborenenikterus d so u nnbez Leberzellschädigung          | Q22.6  | Hypoplastisches Rechtsherzsyndrom                        |
| P60   | Disseminierte intravasale Gerinnung Fetus/Neugeb              | Q22.8  | Sonst angeborene Fehlbildung Trikuspidalklappe           |
| P61.0 | Transitorische Thrombozytopenie b Neugeborenen                | Q22.9  | Angeborene Fehlbildung Trikuspidalklappe, nnbez          |
| P70.0 | Syndrom Kind Mutter m gestationsbed DM                        | Q23.0  | Angeborene Aortenklappenstenose                          |
| P70.1 | Syndrom Kind diabetische Mutter                               | Q23.1  | Angeborene Aortenklappeninsuffizienz                     |
| P70.2 | Diabetes mellitus b Neugeborenen                              | Q23.2  | Angeborene Mitralklappenstenose                          |
| P72.1 | Transitorische Hyperthyreose b Neugeborenen                   | Q23.3  | Angeborene Mitralklappeninsuffizienz                     |
| P77   | Enterocolitis necroticans Fetus/Neugeborenes                  | Q23.4  | Hypoplastisches Linksherzsyndrom                         |
| P78.0 | Darmp perforation in Perinatalperiode                         | Q23.8  | Sonst angeborene Fehlbildung Aorten- u Mitralklappe      |
| P78.1 | Sonstige Peritonitis b Neugeborenen                           | Q23.9  | Angeborene Fehlbildung Aorten- u Mitralklappe, nnbez     |
| P83.0 | Sclerema neonatorum   | Q24.2  | Cor triatriatum  |
| P83.2 | Hydrops fetalis, nicht d hämolytische KH bedingt              | Q24.3  | Infundibuläre Pulmonalstenose                            |
| P90   | Krämpfe b Neugeborenen  | Q24.4  | Angeborene subvalvuläre Aortenstenose                    |
| P94.0 | Transitorische Myasthenia gravis b Neugeborenen               | Q24.5  | Fehlbildung Koronargefäße                                |
| P94.2 | Angeborene Muskelhypotonie                                    | Q24.6  | Angeborener Herzblock                                    |
| P96.0 | Angeborene Niereninsuffizienz                                 | Q24.8  | Sonst nbez angeborene Fehlbildungen Herz                 |
| P96.1 | EntzugSympt Neugeb b Einn abh-erz AM/Drogen d Mutter          | Q25.1  | Koarktation Aorta  |
| P96.2 | EntzugsSympt b therapeut Anwendung v AM Neugeb                | Q25.2  | Atresie Aorta  |
| Q00.0 | Anecephalie   | Q25.3  | Stenose Aorta (angeboren)                                |
| Q00.1 | Kraniorhachischisis   | Q26.2  | Totale Fehleinmündung Lungenvenen                        |
| Q00.2 | Inienzephalie   | Q26.3  | Partielle Fehleinmündung Lungenvenen                     |
| Q01.0 | Frontale Enzephalozele  | Q28.00 | Angeborenes art-ven Aneurysma der präzerebr Gefäße       |
| Q01.1 | Nasofrontale Enzephalozele                                    | Q28.01 | Angeborene arteriovenöse Fistel der präzerebralen Gefäße |
| Q01.2 | Okzipitale Enzephalozele                                      | Q28.08 | Sonst ange art-ven Fehlbild d präzerebralen Gefäße       |
| Q01.8 | Enzephalozele sonstiger Lokalisationen                        | Q28.09 | Angeborene art-ven Fehlbild d präzerebr Gefäße, nnbez    |
| Q01.9 | Enzephalozele, nnbez  | Q28.10 | Angeborenes Aneurysma der präzerebralen Gefäße           |
| Q03.0 | Fehlbildungen Aqueductus cerebri                              | Q28.11 | Angeborene Fistel der präzerebralen Gefäße               |
| Q03.1 | Atresie Apertura mediana/Aperturae laterales 4 Ventrikel      | Q28.18 | Sonst angeborene Fehlbild d präzerebralen Gefäße         |
| Q03.8 | Sonstiger angeborener Hydrozephalus                           | Q28.19 | Angeborene Fehlbildung d präzerebralen Gefäße, nnbez     |
| Q03.9 | Angeborener Hydrozephalus, nnbez                              | Q28.20 | Angeborenes art-ven Aneurysma d zerebralen Gefäße        |
| Q04.0 | Angeborene Fehlbildungen Corpus callosum                      | Q28.21 | Angeborene arteriovenöse Fistel der zerebralen Gefäße    |
| Q04.1 | Arrhinenzephalie  | Q28.28 | Sonst angeborene art-ven Fehlbild d zerebralen Gefäße    |
| Q04.2 | Holoprosenzephalie-Syndrom                                    | Q28.29 | Angeborene art-ven Fehlbild d zerebr Gefäße, nnbez       |
| Q04.3 | Sonstige Reduktionsdeformitäten Gehirn                        | Q28.30 | Angeborenes Aneurysma der zerebralen Gefäße              |
| Q04.4 | Septooptische Dysplasie                                       | Q28.31 | Angeborene Fistel der zerebralen Gefäße                  |
| Q04.5 | Megalenzephalie   | Q28.38 | Sonstige angeborene Fehlbildungen der zerebralen Gefäße  |
| Q04.6 | Angeborene Gehirnzysten                                       | Q28.39 | Angeborene Fehlbildung d zerebr Gefäße, nnbez            |
| Q04.8 | Sonst nbez angeborene Fehlbildungen Gehirn                    | Q30.0  | Choanalatresie   |
| Q05.0 | Zervikale Spina bifida m Hydrozephalus                        | Q31.0  | Kehlkopfsegel  |
| Q05.1 | Thorakale Spina bifida m Hydrozephalus                        | Q31.1  | Angeborene subglottische Stenose                         |
| Q05.2 | Lumbale Spina bifida m Hydrozephalus                          | Q31.2  | Hypoplasie Kehlkopf                                      |
| Q05.3 | Sakrale Spina bifida m Hydrozephalus                          | Q31.3  | Laryngozele (angeboren)                                  |
| Q05.4 | Nnbez Spina bifida m Hydrozephalus                            | Q31.5  | Angeb Laryngomalazie                                     |
| Q05.5 | Zervikale Spina bifida oh Hydrozephalus                       | Q31.8  | Sonst angeborene Fehlbildung Kehlkopf                    |
| Q05.6 | Thorakale Spina bifida oh Hydrozephalus                       | Q31.9  | Angeborene Fehlbildung Kehlkopf, nnbez                   |
| Q05.7 | Lumbale Spina bifida oh Hydrozephalus                         | Q32.0  | Angeborene Tracheomalazie                                |
| Q05.8 | Sakrale Spina bifida oh Hydrozephalus                         | Q32.1  | Sonstige angeborene Fehlbildungen Trachea                |
| Q05.9 | Spina bifida, nnbez   | Q32.2  | Angeborene Bronchomalazie                                |
| Q06.0 | Amyelie   | Q32.3  | Angeborene Bronchusstenose                               |
| Q06.1 | Hypoplasie u Dysplasie Rückenmark                             | Q32.4  | Sonst angeborene Fehlbildung Bronchien                   |
| Q06.2 | Diastematomyelie  | Q33.0  | Angeborene Zystenlunge                                   |
| Q06.3 | Sonst angeborene Fehlbildung Cauda equina                     | Q33.2  | Lungensequestration (angeboren)                          |
| Q06.4 | Hydromyelie   | Q33.3  | Agenesie Lunge   |
| Q06.8 | Sonst nbez angeborene Fehlbildungen RM                        | Q33.4  | Angeborene Bronchiektasie                                |
| Q07.0 | Arnold-Chiari-Syndrom   | Q33.6  | Hypoplasie u Dysplasie Lunge                             |
| Q15.0 | Angeborenes Glaukom   | Q37.0  | Spalte harter Gaumen m beidseitiger Lippenspalte         |
| Q20.0 | Truncus arteriosus communis                                   | Q37.1  | Spalte harter Gaumen m einseitiger Lippenspalte          |
| Q20.1 | Re Doppelausstromventrikel [Double outlet right ventricle]    | Q37.2  | Spalte weicher Gaumen m beidseitiger Lippenspalte        |
| Q20.2 | Linker Doppelausstromventrikel [Double outlet left ventricle] | Q37.3  | Spalte weicher Gaumen m einseitiger Lippenspalte         |
| Q20.3 | Diskordante ventrikuloarterielle Verbindung                   | Q37.4  | Spalte harter/weicher Gaumen m beidseitiger Lippenspalte |
| Q20.4 | Doppeleinstromventrikel [Double inlet ventricle]              | Q37.5  | Spalte harter/weicher Gaumen m einseitiger Lippenspalte  |
| Q20.5 | Diskordante atrioventrikuläre Verbindung                      | Q37.8  | Gaumenspalte, nnbez, m beidseitiger Lippenspalte         |
| Q21.1 | Vorhofseptumdefekt  | Q37.9  | Gaumenspalte, nnbez, m einseitiger Lippenspalte          |
| Q21.2 | Defekt Vorhof- u Kammerseptum                                 | Q38.7  | Schlundtasche  |
| Q21.3 | Falot-Tetralogie  | Q39.0  | Ösophagusatresie oh Fistel                               |
| Q21.4 | Aortopulmonaler Septumdefekt                                  | Q39.1  | Ösophagusatresie m Ösophagotrachealfistel                |
| Q22.0 | Pulmonalklappenatresie  | Q39.2  | Angeborene Ösophagotrachealfistel o Atresie              |
| Q22.1 | Angeborene Pulmonalklappenstenose                             | Q39.3  | Angeborene Ösophagusstenose u -striktur                  |
| Q22.4 | Angeborene Trikuspidalklappenstenose                          | Q39.4  | Ösophagusmembran   |



|       |   |       |  |
|-------|---|-------|--|
| Q41.0 | Angeb(s) Fehlen, Atresie u Stenose Duodenum               | Q79.4 | Bauchdeckenaplasie-Syndrom                                 |
| Q41.1 | Angeb(s) Fehlen, Atresie u Stenose Jejunum                | Q79.5 | Sonst angeborene Fehlbildung Bauchdecke                    |
| Q41.2 | Angeb(s) Fehlen, Atresie u Stenose Ileum                  | Q79.6 | Ehlers-Danlos-Syndrom                                      |
| Q41.8 | Angeb(s) Fehlen, Atresie u Stenose so nbez Teile Dünndarm | Q80.0 | Ichthyosis vulgaris  |
| Q41.9 | Angeb(s) Fehlen, Atresie u Stenose Dünndarm, Teil nnbez   | Q80.1 | X-chromosomal-rezessive Ichthyosis                         |
| Q42.0 | Angeb(s) Fehlen, Atresie u Stenose Rektum m Fistel        | Q80.2 | Lamelläre Ichthyosis                                       |
| Q42.1 | Angeb(s) Fehlen, Atresie u Stenose Rektum oh Fistel       | Q80.3 | Bullöse kongenitale ichthyosiforme Erythrodermie           |
| Q42.2 | Angeb(s) Fehlen, Atresie u Stenose Anus m Fistel          | Q80.4 | Ichthyosis congenita gravis [Harlekinfetus]                |
| Q42.3 | Angeb(s) Fehlen, Atresie u Stenose Anuss oh Fistel        | Q80.8 | Sonstige Ichthyosis congenita                              |
| Q42.8 | Angeb(s) Fehlen, Atresie u Stenose sonst Teile Dickdarm   | Q80.9 | Ichthyosis congenita, nnbez                                |
| Q42.9 | Angeb(s) Fehlen, Atresie u Stenose Dickdarm, Teil nnbez   | Q82.4 | Ektodermale Dysplasie (anhidrotisch)                       |
| Q43.0 | Meckel-Divertikel   | Q85.0 | Neurofibromatose (nicht bösartig)                          |
| Q43.1 | Hirschsprung-KH   | Q85.1 | Tuberöse (Hirn-) Sklerose                                  |
| Q43.2 | Sonstige angeborene Funktionsstörung Kolon                | Q85.8 | Sonstige Phakomatosen, aonkl                               |
| Q43.3 | Angeborene Fehlbildungen, die Darmfixation betreffen      | Q85.9 | Phakomatose, nnbez   |
| Q44.2 | Atresie Gallengänge                                       | Q86.1 | Antiepileptika-Embryopathie                                |
| Q44.3 | Angeborene Stenose u Striktur Gallengänge                 | Q86.2 | Warfarin-Embryopathie                                      |
| Q44.6 | Zystische Leberkrankheit [Zystenleber]                    | Q86.8 | Sonst angeborene Fehlbildungssynd bek äußere Ursachen      |
| Q44.7 | Sonstige angeborene Fehlbildungen Leber                   | Q87.0 | Angeb FehlbildSynd m vorwiegender Beteiligung Gesicht      |
| Q45.0 | Agenesie, Aplasie u Hypoplasie Pankreas                   | Q87.1 | Angeb FehlbildSynd vorw m Kleinwuchs einherg               |
| Q45.1 | Pancreas anulare  | Q87.2 | Angeb FehlbildSynd m vorwiegend Beteiligung Extrem         |
| Q45.2 | Angeborene Pankreaszyste                                  | Q87.3 | Angeb FehlbSynd m verm GewWachstum früh Kindesalter        |
| Q45.3 | Sonst angeb Fehlbild Pankreas u Ductus pancreaticus       | Q87.4 | Marfan-Syndrom   |
| Q56.0 | Hermaphroditismus, aonkl                                  | Q87.5 | Sonst angeb FehlbildSynd m sonst Skelettveränderungen      |
| Q56.1 | Pseudohermaphroditismus masculinus, aonkl                 | Q87.8 | Sonst nbez angeborene Fehlbildungssynde, aonkl             |
| Q56.2 | Pseudohermaphroditismus femininus, aonkl                  | Q89.1 | Angeborene Fehlbildungen Nebenniere                        |
| Q56.3 | Pseudohermaphroditismus, nnbez                            | Q89.4 | Siamesische Zwillinge                                      |
| Q56.4 | Unbestimmtes Geschlecht, nnbez                            | Q89.7 | Multiple angeborene Fehlbildungen, aonkl                   |
| Q60.0 | Nierenagenesie, einseitig                                 | Q89.8 | Sonstige nbez angeborene Fehlbildungen                     |
| Q60.1 | Nierenagenesie, beidseitig                                | Q90.0 | Trisomie 21, meiotische Non-disjunction                    |
| Q60.2 | Nierenagenesie, nnbez                                     | Q90.1 | Trisomie 21, Mosaik (mitotische Non-disjunction)           |
| Q60.3 | Nierenhypoplasie, einseitig                               | Q90.2 | Trisomie 21, Translokation                                 |
| Q60.4 | Nierenhypoplasie, beidseitig                              | Q90.9 | Down-Syndrom, nnbez  |
| Q60.5 | Nierenhypoplasie, nnbez                                   | Q91.0 | Trisomie 18, meiotische Non-disjunction                    |
| Q60.6 | Potter-Syndrom  | Q91.1 | Trisomie 18, Mosaik (mitotische Non-disjunction)           |
| Q61.1 | Polyzyst Niere, autosom-rez                               | Q91.2 | Trisomie 18, Translokation                                 |
| Q64.1 | Ekstrophie Harnblase                                      | Q91.3 | Edwards-Syndrom, nnbez                                     |
| Q64.2 | Angeborene Urethralklappen im hinteren Teil Hamröhre      | Q91.4 | Trisomie 13, meiotische Non-disjunction                    |
| Q64.3 | So Atresie u (angeb) Stenose Urethra u Harnblasenhals     | Q91.5 | Trisomie 13, Mosaik (mitotische Non-disjunction)           |
| Q74.3 | Arthrogryposis multiplex congenita                        | Q91.6 | Trisomie 13, Translokation                                 |
| Q75.0 | Kraniosynostose   | Q91.7 | Patau-Syndrom, nnbez                                       |
| Q75.1 | Dysostosis craniofacialis                                 | Q92.0 | Vollständige Trisomie, meiotische Non-disjunction          |
| Q75.2 | Hypertelorismus   | Q92.1 | Vollständige Trisomie, Mosaik (mitotische Non-disjunction) |
| Q75.3 | Makrozephalie   | Q92.2 | Partielle Trisomie, Majorform                              |
| Q75.4 | Dysostosis mandibulofacialis                              | Q92.3 | Partielle Trisomie, Minorform                              |
| Q75.5 | Okulo-mandibulo-faziales Syndrom                          | Q92.4 | Chromosomenduplikat nur in Prometaphase sichtbar           |
| Q75.8 | So nbez angeb Fehlbild Schädel-/Gesichtsschädelknochen    | Q92.5 | Chromosomenduplikat m so komplexen Rearrangements          |
| Q75.9 | Angeb Fehlbild Schädel-/Gesichtsschädelknochen, nnbez     | Q92.6 | Überzählige Marker-Chromosomen                             |
| Q76.1 | Klippel-Feil-Syndrom                                      | Q92.7 | Triploidie u Polyploidie                                   |
| Q77.0 | Achondrogenesie   | Q92.8 | Sonst nbez Trisomien u partielle Trisomien Autosomen       |
| Q77.1 | Thanatophore Dysplasie                                    | Q92.9 | Trisomie u partielle Trisomie Autosomen, nnbez             |
| Q77.2 | Kurzripp-Polydaktylie-Syndrome                            | Q93.0 | Vollständige Monosomie, meiotische Non-disjunction         |
| Q77.3 | Chondrodysplasia-punctata-Syndrome                        | Q93.1 | Vollst Monosomie, Mosaik (mitotische Non-disjunction)      |
| Q77.4 | Achondroplasie  | Q93.2 | Ringchromosomen u dizentrische Chromosomen                 |
| Q77.5 | Diastrophische Dysplasie                                  | Q93.3 | Deletion kurzer Arm Chromosom 4                            |
| Q77.6 | Chondroektodermale Dysplasie                              | Q93.4 | Deletion kurzer Arm Chromosom 5                            |
| Q77.7 | Dysplasia spondyloepiphysaria                             | Q93.5 | Sonstige Deletionen Chromosomenteil                        |
| Q77.8 | So Osteochondrodysp m WachstStör Röhrenkn u WS            | Q93.6 | Deletionen, nur in Prometaphase sichtbar                   |
| Q77.9 | Osteochondrodysp m WachstStör Röhrenkn u WS, nnbez        | Q93.7 | Deletionen m so komplexen Rearrangements                   |
| Q78.0 | Osteogenesis imperfecta                                   | Q93.8 | Sonstige Deletionen Autosomen                              |
| Q78.1 | Polyostot fibrös Dysplas [Jaffé-Lichtenstein-Synd]        | Q93.9 | Deletion Autosomen, nnbez                                  |
| Q78.2 | Marmorknochenkrankheit                                    | Q95.2 | Balanciert Rearrangement Autosomen b abn Individuum        |
| Q78.3 | Progrediente diaphysäre Dysplasie                         | Q95.3 | Balanc Rearrangement Gonosom/Autosom b abn Individuum      |
| Q78.4 | Enchondromatose   | Q95.4 | Individuen m Marker-Heterochromatin                        |
| Q78.6 | Angeborene multiple Exostosen                             | Q95.5 | Individuen m autosomaler Bruchstelle                       |
| Q78.9 | Osteochondrodysplasie, nnbez                              | Q95.8 | So balanciert Chromosom-Rearrangement u Strukt-Marker      |
| Q79.0 | Angeborene Zwerchfellhernie                               | Q95.9 | Balanciert Chromosom-Rearrangement u Strukt-Marker, nnbez  |
| Q79.1 | Sonst angeborene Fehlbildung Zwerchfell                   | Q99.0 | Chimäre 46,XX/46,XY  |
| Q79.2 | Exomphalus  | Q99.1 | Hermaphroditismus verus mit Karyotyp 46,XX                 |
| Q79.3 | Gastroschisis   | Q99.2 | Fragiles X-Chromosom                                       |

|        |  |        |  |
|--------|--|--------|--|
| R02    | Gangrän, aonkl   | S11.22 | Offene Wunde: Ösophagus, Pars cervicalis                   |
| R16.2  | Hepatomegalie verbunden m Splenomegalie, aonkl           | S12.0  | Fraktur 1. Halswirbel                                      |
| R29.1  | Meningismus  | S12.1  | Fraktur 2. Halswirbel                                      |
| R40.2  | Koma, nnbez  | S12.21 | Fraktur 3. Halswirbel                                      |
| R56.8  | So u nnbez Krämpfe                                       | S12.22 | Fraktur 4. Halswirbel                                      |
| S01.35 | Offene Wunde, Tuba auditiva                              | S12.23 | Fraktur 5. Halswirbel                                      |
| S01.36 | Offene Wunde, Gehörknöchelchen                           | S12.24 | Fraktur 6. Halswirbel                                      |
| S01.37 | Offene Wunde, Trommelfell                                | S12.25 | Fraktur 7. Halswirbel                                      |
| S01.38 | Offene Wunde, Innenohr                                   | S12.7  | Multiple Frakturen Halswirbelsäule                         |
| S01.39 | Offene Wunde, sonst u mehrere Teile Ohr Gehörstrukturen  | S12.8  | Fraktur sonstiger Teile im Bereich Hals                    |
| S01.50 | Offene Wunde, Mund, Teil nnbez                           | S12.9  | Fraktur im Bereich Hals, Teil nnbez                        |
| S01.52 | Offene Wunde, Wangenschleimhaut                          | S13.0  | Traumatische Ruptur zervikale Bandscheibe                  |
| S01.53 | Offene Wunde, Zahnfleisch (Processus alveolaris)         | S13.10 | Luxation Halswirbel, Höhe nnbez                            |
| S01.54 | Offene Wunde, Zunge u Mundboden                          | S13.11 | Luxation Halswirbel, C1/C2                                 |
| S01.55 | Offene Wunde, Gaumen                                     | S13.12 | Luxation Halswirbel, C2/C3                                 |
| S01.59 | Offene Wunde, sonstige u mehrere Teile Lippe u Mundhöhle | S13.13 | Luxation Halswirbel, C3/C4                                 |
| S02.0  | Schädeldachfraktur                                       | S13.14 | Luxation Halswirbel, C4/C5                                 |
| S02.1  | Schädelbasisfraktur                                      | S13.15 | Luxation Halswirbel, C5/C6                                 |
| S02.2  | Nasenbeinfraktur   | S13.16 | Luxation Halswirbel, C6/C7                                 |
| S02.3  | Fraktur Orbitaboden                                      | S13.17 | Luxation Halswirbel, C7/T1                                 |
| S02.4  | Fraktur Jochbein u Oberkiefer                            | S13.18 | Luxation Halswirbel, sonstige                              |
| S02.60 | Unterkieferfraktur, Teil nnbez                           | S13.2  | Luxation sonst u nnbez Teile im Bereich Hals               |
| S02.61 | Unterkieferfraktur, Processus condylaris                 | S13.3  | Multiple Luxationen im Bereich Hals                        |
| S02.62 | Unterkieferfraktur, Subkondylär                          | S14.0  | Kontusion Ödem zervikales Rückenmark                       |
| S02.63 | Unterkieferfraktur, Processus coronoideus                | S14.10 | Verletzungen zervikales Rückenmark, nnbez                  |
| S02.64 | Unterkieferfraktur, Ramus mandibulae, nnbez              | S14.11 | Komplette QS-Verletzt zervikal RM                          |
| S02.65 | Unterkieferfraktur, Angulus mandibulae                   | S14.12 | Zentr Halsmarkverletzt (inkompl QS-Verletzt)               |
| S02.66 | Unterkieferfraktur, Symphysis mandibulae                 | S14.13 | Sonst inkompl QS-Verletzt, zervikal RM                     |
| S02.67 | Unterkieferfraktur, Pars alveolaris                      | S14.2  | Verletzung Nervenwurzeln Halswirbelsäule                   |
| S02.68 | Unterkieferfx, Corpus mandibulae, sonst u nnbez Teile    | S14.3  | Verletzung Plexus brachialis                               |
| S02.69 | Unterkieferfraktur, mehrere Teile                        | S14.5  | Verletzung zervikaler sympathischer Nerven                 |
| S05.2  | Rißverletzt/Ruptur Auge m Prolaps/Verlust intraok Gewebe | S14.70 | Verletzung zervikales RM, Höhe nnbez                       |
| S05.3  | Rißverletzt Auge ohne Prolaps/Verlust intraok Gewebe     | S14.71 | Verletzung Rückenmark, C1                                  |
| S05.4  | Penetrierende Wunde d Orbita m/oh Fremdkörper            | S14.72 | Verletzung Rückenmark, C2                                  |
| S05.5  | Penetrierende Wunde Augapfel m Fremdkörper               | S14.73 | Verletzung Rückenmark, C3                                  |
| S05.6  | Penetrierende Wunde Augapfel oh Fremdkörper              | S14.74 | Verletzung Rückenmark, C4                                  |
| S05.7  | Abriß Augapfel   | S14.75 | Verletzung Rückenmark, C5                                  |
| S05.8  | Sonstige Verletzungen Auge u Orbita                      | S14.76 | Verletzung Rückenmark, C6                                  |
| S06.0  | Gehirnerschütterung                                      | S14.77 | Verletzung Rückenmark, C7                                  |
| S06.1  | Traumatisches Hirnödem                                   | S14.78 | Verletzung Rückenmark, C8                                  |
| S06.20 | Diffuse Hirn- u Kleinhirnverletzung, nnbez               | S15.00 | Verletzung A carotis, Teil nnbez                           |
| S06.21 | Diffuse Hirnkontusionen                                  | S15.01 | Verletzung A carotis communis                              |
| S06.22 | Diffuse Kleinhirnkontusionen                             | S15.02 | Verletzung A carotis externa                               |
| S06.23 | Multiple intrazerebrale u zerebellare Hämatome           | S15.03 | Verletzung A carotis interna                               |
| S06.28 | Sonstige diffuse Hirn-/Kleinhirnverletzungen             | S15.3  | Verletzung V jugularis interna                             |
| S06.30 | Umschriebene Hirn-/Kleinhirnverletzung, nnbez            | S17.0  | Zerquetschung Kehlkopf u Trachea                           |
| S06.31 | Umschriebene Hirnkontusion                               | S17.8  | Zerquetschung sonstiger Teile Hals                         |
| S06.32 | Umschriebene Kleinhirnkontusion                          | S17.9  | Zerquetschung Hals, Teil nnbez                             |
| S06.33 | Umschriebenes zerebrales Hämatom                         | S21.1  | Offene Wunde vordere Thoraxwand                            |
| S06.34 | Umschriebenes zerebellares Hämatom                       | S21.2  | Offene Wunde hintere Thoraxwand                            |
| S06.38 | Sonst umschriebene Hirn-/Kleinhirnverletzungen           | S21.7  | Multiple offene Wunden Thoraxwand                          |
| S06.4  | Epidurale Blutung  | S21.80 | Nnbez offene Wunde sonstiger Teile Thorax                  |
| S06.5  | Traumatische subdurale Blutung                           | S21.83 | Off Wunde (jed Teil Thorax) m Verbind u intrathor Verletzt |
| S06.6  | Traumatische subarachnoidale Blutung                     | S21.87 | Weichteilschaden I. Gr b off Fraktur od Lux Thorax         |
| S06.70 | Bewußtlos b SHT, < 30 Min                                | S21.88 | Weichteilschaden II. Gr b off Fraktur od Lux Thorax        |
| S06.71 | Bewußtlos b SHT, 30 Min bis 24 Std                       | S21.89 | Weichteilschaden III. Gr b of Fraktur od Lux Thorax        |
| S06.72 | Bewußtlos b SHT, > 24 h, m Rückk z vorh besteh BewGr     | S21.9  | Offene Wunde Thorax, Teil nnbez                            |
| S06.79 | Bewußtlos b SHT, Dauer nnbez                             | S22.00 | Fraktur Brustwirbel, Höhe nnbez                            |
| S06.8  | Sonstige intrakranielle Verletzungen                     | S22.01 | Fraktur Brustwirbel, T1 u T2                               |
| S06.9  | Intrakranielle Verletzung, nnbez                         | S22.02 | Fraktur Brustwirbel, T3 u T4                               |
| S07.0  | Zerquetschung Gesicht                                    | S22.03 | Fraktur Brustwirbel, T5 u T6                               |
| S07.1  | Zerquetschung Schädel                                    | S22.04 | Fraktur Brustwirbel, T7 u T8                               |
| S07.8  | Zerquetschung sonstiger Teile Kopf                       | S22.05 | Fraktur Brustwirbel, T9 u T10                              |
| S07.9  | Zerquetschung Kopf, Teil nnbez                           | S22.06 | Fraktur Brustwirbel, T11 u T12                             |
| S09.2  | Traumatische Trommelfellruptur                           | S22.1  | Multiple Frakturen Brustwirbelsäule                        |
| S09.9  | Nnbez Verletzung Kopf                                    | S22.2  | Fraktur Sternum  |
| S11.01 | Offene Wunde: Kehlkopf                                   | S22.40 | Rippenserienfraktur, nnbez                                 |
| S11.02 | Offene Wunde: Trachea, Pars cervicalis                   | S22.41 | Rippenserienfraktur, m Beteiligung erste Rippe             |
| S11.1  | Offene Wunde mit Beteiligung Schilddrüse                 | S22.44 | Rippenserienfraktur, m Beteiligung vier u mehr Rippen      |
| S11.21 | Offene Wunde: Rachen                                     | S22.5  | Instabiler Thorax  |

|        |  |        |  |
|--------|--|--------|--|
| S23.0  | Traumatische Ruptur thorakale Bandscheibe                | S33.10 | Luxation Lendenwirbel, Höhe nnbez                        |
| S23.10 | Luxation Brustwirbel, Höhe nnbez                         | S33.11 | Luxation Lendenwirbel, L1/L2                             |
| S23.11 | Luxation Brustwirbel, T1/T2 u T2/T3                      | S33.12 | Luxation Lendenwirbel, L2/L3                             |
| S23.12 | Luxation Brustwirbel, T3/T4 u T4/T5                      | S33.13 | Luxation Lendenwirbel, L3/L4                             |
| S23.13 | Luxation Brustwirbel, T5/T6 u T6/T7                      | S33.14 | Luxation Lendenwirbel, L4/L5                             |
| S23.14 | Luxation Brustwirbel, T7/T8 u T8/T9                      | S33.15 | Luxation Lendenwirbel, L5/S1                             |
| S23.15 | Luxation Brustwirbel, T9/T10 u T10/T11                   | S34.0  | Kontusion Ödem lumbales RM [Conus medullaris]            |
| S23.16 | Luxation Brustwirbel, T11/T12                            | S34.10 | Kompl QS-Verletz lumbal RM                               |
| S23.17 | Luxation Brustwirbel, T12/L1                             | S34.11 | Inkompl QS-Verletz lumbal RM                             |
| S24.0  | Kontusion u Ödem thorakales Rückenmark                   | S34.18 | Sonst Verletz lumbal RM                                  |
| S24.10 | Verletzung thorakales Rückenmark, nnbez                  | S34.2  | Verletz von Nervenwurzeln Lendenwirbelsäule Kreuzbein    |
| S24.11 | Kompl QS-Verletz thorakal RM                             | S34.30 | Kompl traumat Cauda- (equina-) Synd                      |
| S24.12 | Inkompl QS-Verletz thorakal RM                           | S34.31 | Inkompl traumat Cauda- (equina-) Synd                    |
| S24.2  | Verletzung Nervenwurzeln Brustwirbelsäule                | S34.38 | So u nnbez Verletz Cauda equina                          |
| S24.4  | Verletzung thorakaler sympathischer Nerven               | S34.4  | Verletzung Plexus lumbosacralis                          |
| S24.70 | Verletzung thorakales RM, Höhe nnbez                     | S34.5  | Verletz sympath Nerven Lendenw-/Kreuzbein-/Beckenreg     |
| S24.71 | Verletzung Rückenmark, T1                                | S34.70 | Verletz lumbal RM, Höhe nnbez                            |
| S24.72 | Verletzung Rückenmark, T2/T3                             | S34.71 | Verletzung Rückenmark, L1                                |
| S24.73 | Verletzung Rückenmark, T4/T5                             | S34.72 | Verletzung Rückenmark, L2                                |
| S24.74 | Verletzung Rückenmark, T6/T7                             | S34.73 | Verletzung Rückenmark, L3                                |
| S24.75 | Verletzung Rückenmark, T8/T9                             | S34.74 | Verletzung Rückenmark, L4                                |
| S24.76 | Verletzung Rückenmark, T10/T11                           | S34.75 | Verletzung Rückenmark, L5                                |
| S24.77 | Verletzung Rückenmark, T12                               | S34.76 | Verletz RM, S1   |
| S25.0  | Verletzung Aorta thoracica                               | S34.77 | Verletz RM, S2-S5  |
| S25.1  | Verletzung Truncus brachiocephalicus od A subclavia      | S35.0  | Verletzung Aorta abdominalis                             |
| S25.2  | Verletzung V cava superior                               | S35.1  | Verletzung V cava inferior                               |
| S25.3  | Verletzung V brachiocephalica od V subclavia             | S35.2  | Verletzung Truncus coeliacus od A mesenterica            |
| S26.0  | Traumatisches Hämoperikard                               | S35.3  | Verletzung V portae od V lienalis                        |
| S26.81 | Prellung Herz  | S35.4  | Verletzung von Blutgefäßen Niere                         |
| S26.82 | Rißverletzung Herz oh Eröffnung Herzhöhle                | S35.5  | Verletzung von Blutgefäßen Iliakalregion                 |
| S26.83 | Rißverletzung Herz m Eröffnung Herzhöhle                 | S35.7  | Verletz mehr Blutgef in Höhe Abd LumbosakrGeg Becken     |
| S26.88 | Sonstige Verletzungen Herz                               | S35.8  | Verletzung so Blutgef in Höhe Abd LumbosakrGeg Becken    |
| S26.9  | Verletzung Herz, nnbez                                   | S35.9  | Verletzung nnbez Blutgefäß in Höhe Abd Lumbosakr Becken  |
| S27.0  | Traumatischer Pneumothorax                               | S36.01 | Hämatom Milz   |
| S27.1  | Traumatischer Hämatothorax                               | S36.02 | Kapselriß Milz, o größeren Einriß Parenchym              |
| S27.2  | Traumatischer Hämatothorax                               | S36.03 | Rißverletzung Milz m Beteiligung Parenchym               |
| S27.32 | Rißverletzung Lunge                                      | S36.10 | Verletzung Leber, nnbez                                  |
| S27.38 | Sonst u nnbez Verletzungen Lunge                         | S36.11 | Prellung u Hämatom Leber                                 |
| S27.4  | Verletzung eines Bronchus                                | S36.12 | Rißverletzung Leber, nnbez                               |
| S27.5  | Verletzung Trachea, Pars thoracica                       | S36.13 | Leichte Rißverletzung Leber                              |
| S27.6  | Verletzung Pleura  | S36.14 | Mittelschwere Rißverletzung Leber                        |
| S27.7  | Multiple Verletzungen intrathorakaler Organe             | S36.15 | Schwere Rißverletzung Leber                              |
| S27.81 | Verletzung Zwerchfell                                    | S36.16 | Sonstige Verletzungen Leber                              |
| S27.82 | Verletzung Ductus thoracicus                             | S36.17 | Verletzung Gallenblase                                   |
| S27.83 | Verletzung Ösophagus, Pars thoracica                     | S36.18 | Verletzung Gallengang                                    |
| S27.84 | Verletzung Thymus  | S36.40 | Verletzung Dünndarm, Teil nnbez                          |
| S27.88 | Verletzung sonst nbez intrathorakale Organe u Strukturen | S36.50 | Verletzung Dickdarm, Teil nnbez                          |
| S27.9  | Verletzung eines nnbez intrathorakalen Organes           | S36.52 | Verletzung Colon transversum                             |
| S28.0  | Brustkorbzerquetschung                                   | S36.53 | Verletzung Colon descendens                              |
| S28.1  | Traumatische Amputation eines Teiles Thorax              | S36.59 | Verletzung sonst u mehrere Teile Dickdarm                |
| S31.0  | Offene Wunde Lumbosakralgegend Becken                    | S36.6  | Verletzung Rektum  |
| S31.1  | Offene Wunde Bauchdecke                                  | S36.7  | Verletzung mehrerer intraabdominaler Organe              |
| S31.3  | Offene Wunde Skrotum u Testes                            | S36.81 | Verletzung Peritoneum                                    |
| S31.7  | Multiple offene Wunden Abdomen LumbosakrGeg Becken       | S36.83 | Verletzung Retroperitoneum                               |
| S31.80 | Offene Wunde sonst u nnbez Teile Abdomen                 | S37.02 | Rißverletzung Niere                                      |
| S31.83 | Off Wunde (jd T Abd LumbGeg Beck) m Verb intraabd Verl   | S37.1  | Verletzung Harnleiter                                    |
| S31.87 | Weichteilschaden I. Gr b off Fraktur od Lux LWS u Be     | S38.0  | Zerquetschung äußere Genitalorgane                       |
| S31.88 | Weichteilschaden II. Gr b off Fraktur od Lux LWS u Be    | S38.1  | Zerquetschung so u nnbez Teile Abd LumbosakrGeg Becken   |
| S31.89 | Weichteilschaden III. Gr b off Fraktur od Lux LWS u Be   | S38.3  | Traumat Abtrenn so u nnbez Teile Abd LumbosakrGeg Becken |
| S32.00 | Fraktur Lendenwirbel, Höhe nnbez                         | S42.21 | Fraktur, proximales Ende Humerus, Kopf                   |
| S32.01 | Fraktur Lendenwirbel, L1                                 | S42.29 | Fraktur, proximales Ende Humerus, sonst u multiple Teile |
| S32.02 | Fraktur Lendenwirbel, L2                                 | S42.3  | Fraktur, Humerusschaft                                   |
| S32.03 | Fraktur Lendenwirbel, L3                                 | S45.0  | Verletzung A axillaris                                   |
| S32.04 | Fraktur Lendenwirbel, L4                                 | S45.1  | Verletzung A brachialis                                  |
| S32.05 | Fraktur Lendenwirbel, L5                                 | S45.2  | Verletzung V axillaris od V brachialis                   |
| S32.1  | Fraktur Os sacrum  | S45.3  | Verletzung oberfl Venen in Höhe Schulter u Oberarm       |
| S32.2  | Fraktur Os coccygis                                      | S45.7  | Verletzung mehr Blutgefäße in Höhe Schulter u Oberarm    |
| S32.82 | Fraktur, Lendenwirbelsäule u Kreuzbein, Teil nnbez       | S45.8  | Verletzung sonst Blutgefäße in Höhe Schulter u Oberarm   |
| S32.89 | Fraktur, sonst u multiple Teile Becken                   | S45.9  | Verletzung nnbez Blutgefäß in Höhe Schulter u Oberarm    |
| S33.0  | Traumatische Ruptur einer lumbalen Bandscheibe           | S47    | Zerquetschung, Schulter Oberarm                          |

|        |  |        |  |
|--------|--|--------|--|
| S55.0  | Verletzung A ulnaris, in Höhe Unterarm                       | T09.1  | Offene Wunde des Rumpfes, Höhe nnbez                       |
| S55.1  | Verletzung A radialis, in Höhe Unterarm                      | T09.3  | Verletzung Rückenmark, Höhe nnbez                          |
| S55.2  | Verletzung von Venen, in Höhe Unterarm                       | T09.4  | Verletz nnbez Nerven Nervenwurzeln u Plexus im Ber Rumpf   |
| S55.7  | Verletzung mehrerer Blutgefäße, in Höhe Unterarm             | T09.6  | Traumatische Amputation Rumpf, Höhe nnbez                  |
| S55.8  | Verletzung sonst Blutgefäße, in Höhe Unterarm                | T11.4  | Verletzung nnbez Blutgefäß obere Extremität, Höhe nnbez    |
| S55.9  | Verletzung eines nnbez Blutgefäßes, in Höhe Unterarm         | T13.4  | Verletz nnbez Blutgefäß untere Extremität, Höhe nnbez      |
| S57.0  | Zerquetschung, Ellenbogen                                    | T14.5  | Verletzung ein/mehr Blutgefäße an nnbez Körperregion       |
| S57.8  | Zerquetschung, sonstiger Teile Unterarm                      | T14.7  | Zerquetsch u traumatische Amputation nnbez Körperregion    |
| S57.9  | Zerquetschung Unterarm, Teil nnbez                           | T20.3  | Verbrennung 3. Grades des Kopfes und des Halses            |
| S62.8  | Fraktur sonst u nnbez Teile Handgelenk u Hand                | T20.7  | Verätzung 3. Grades des Kopfes und des Halses              |
| S65.0  | Verletzung A ulnaris, in Höhe Handgelenk u Hand              | T21.30 | Verbrennung 3. Grades des Rumpfes: Teil nnbez              |
| S65.1  | Verletzung A radialis, in Höhe Handgelenk u Hand             | T21.31 | Verbrennung 3. Grades des Rumpfes: Brustdrüse [Mamma]      |
| S65.2  | Verletzung Gefäße Arcus palmaris superficialis               | T21.32 | Verbr 3. Grades des Rumpfes: ThorW m Ausn BrDrü/-warze     |
| S65.3  | Verletzung Gefäße Arcus palmaris profundus                   | T21.33 | Verbrennung 3. Grades des Rumpfes: Bauchdecke              |
| S65.4  | Verletzung ein/mehr Blutgefäße, Daumen                       | T21.34 | Verbrennung 3. Grades des Rumpfes: Rücken [jeder Teil]     |
| S65.5  | Verletzung ein/mehr Blutgefäße, sonst Finger                 | T21.35 | Verbrennung 3. Grades des Rumpfes: (Äußeres) Genitale      |
| S65.7  | Verletzung mehr Blutgefäße in Höhe Handgelenk u Hand         | T21.39 | Verbrennung 3. Grades des Rumpfes: Sonstige Teile          |
| S65.8  | Verletzung sonst Blutgefäße in Höhe Handgelenk u Hand        | T21.70 | Verätzung 3. Grades des Rumpfes: Teil nnbez                |
| S65.9  | Verletzung nnbez Blutgefäß im Ber Handgelenk u Hand          | T21.71 | Verätzung 3. Grades des Rumpfes: Brustdrüse [Mamma]        |
| S67.0  | Zerquetschung Daumen ein/mehr sonstiger Finger               | T21.72 | Verätz 3. Grades des Rumpfes: ThorW m Ausn BrDrü/-warz     |
| S67.8  | Zerquetschung sonst u nnbez Teile Handgelenk Hand            | T21.73 | Verätzung 3. Grades des Rumpfes: Bauchdecke                |
| S70.1  | Prellung Oberschenkel  | T21.74 | Verätzung 3. Grades des Rumpfes: Rücken [jeder Teil]       |
| S75.7  | Verletz mehr Blutgefäße, in Höhe Hüfte u Oberschenkel        | T21.75 | Verätzung 3. Grades des Rumpfes: (Äußeres) Genitale        |
| S75.8  | Verletz sonst Blutgefäße, in Höhe Hüfte u Oberschenkel       | T21.79 | Verätzung 3. Grades des Rumpfes: Sonstige Teile            |
| S75.9  | Verletz nnbez Blutgefäß, in Höhe Hüfte u Oberschenkel        | T22.30 | Verbr 3. Gr Schult/Arm, ausgen Handgel/Hand: Teil nnbez    |
| S77.0  | Zerquetschung Hüfte  | T22.31 | Verbr 3. Gr Schult/Arm, ausgen Handgel/Hand: UA u EILB     |
| S77.1  | Zerquetschung Oberschenkel                                   | T22.32 | Verbr 3. Gr Schult/Arm, ausgen Handg/Hand: (O-)A u Schult  |
| S77.2  | Zerquetschung m Beteiligung Hüfte Oberschenkel               | T22.33 | Verbr 3. Gr Schult/Arm, ausgen Handgel/Hand: Achselhöhle   |
| S82.11 | Fraktur proximales Ende Tibia, m Fraktur Fibula (jeder Teil) | T22.70 | Verätz 3. Gr Schult/Arm, ausgen Handgel/Hand: Teil nnbez   |
| S82.41 | Fraktur Fibula, isoliert, proximales Ende                    | T22.71 | Verätz 3. Gr Schult/Arm, ausgen Handgel/Hand: UA u EILB    |
| S85.1  | Verletzung A tibialis (anterior) (posterior)                 | T22.72 | Verätz 3. Gr Schult/Arm, ausgen Handg/Hand: (O-)A u Schult |
| S85.2  | Verletzung A peronea   | T22.73 | Verätz 3. Gr Schult/Arm, ausgen Handg/Hand: Achselhöhle    |
| S85.7  | Verletzung mehr Blutgefäße in Höhe Unterschenkel             | T23.3  | Verbrennung 3. Grades des Handgelenkes und der Hand        |
| S85.9  | Verletzung nnbez Blutgefäß in Höhe Unterschenkel             | T23.7  | Verätzung 3. Grades des Handgelenkes und der Hand          |
| S87.0  | Zerquetschung Knie   | T24.3  | Verbrennung 3. Gr Hüfte/Bein, ausgenommen Knöchel/Fuß      |
| S87.8  | Zerquetschung sonst u nnbez Teile Unterschenkel              | T24.7  | Verätzung 3. Gr Hüfte/Bein, ausgenommen Knöchel/Fuß        |
| S95.0  | Verletzung A dorsalis pedis                                  | T25.3  | Verbrennung 3. Gr Knöchel/Fuß                              |
| S95.1  | Verletzung A plantaris pedis                                 | T25.7  | Verätzung 3. Gr Knöchel/Fuß                                |
| S95.2  | Verletzung Venen Fußrücken                                   | T26.0  | Verbrennung des Augenlides und der Periokularregion        |
| S95.7  | Verletz mehr Blutgefäße in Höhe Knöchel Fuß                  | T26.1  | Verbrennung der Kornea und des Konjunktivalsackes          |
| S95.8  | Verletz sonst Blutgefäße in Höhe Knöchel Fuß                 | T26.2  | Verbr m nachfolgender Ruptur u Destruktion des Augapfels   |
| S95.9  | Verletz eines nnbez Blutgefäßes in Höhe Knöchel Fuß          | T26.3  | Verbr sonst Teile des Auges u seiner Anhangsgebilde        |
| S97.0  | Zerquetschung OSG  | T26.4  | Verbr des Auges u seiner Anhangsgebilde, Teil nnbez        |
| S97.1  | Zerquetschung ein/mehr Zehen                                 | T26.5  | Verätzung des Augenlides und der Periokularregion          |
| S97.8  | Zerquetschung sonst Teile OSG Fuß                            | T26.6  | Verätzung der Kornea und des Konjunktivalsackes            |
| T02.00 | Frakturen m Betteilg von Kopf u Hals, geschlossen od onA     | T26.7  | Verätz m nachfolgender Ruptur u Destruktion des Augapfels  |
| T02.01 | Frakturen m Beteiligung von Kopf u Hals, offen               | T26.8  | Verätzung sonst Teile des Auges u seiner Anhangsgebilde    |
| T02.11 | Fx m Betteilg Thor LumbosGeg od Thor Becken, offen           | T26.9  | Verätzung des Auges u seiner Anhangsgebilde, Teil nnbez    |
| T02.40 | Fx m Betteilg mehr Reg beider ob Extremität, geschl od onA   | T27.0  | Verbrennung des Kehlkopfes und der Trachea                 |
| T02.41 | Frakturen m Bet mehr Reg beider ob Extremitäten, offen       | T27.1  | Verbr des Kehlkopfes u der Trachea m Betteilg der Lunge    |
| T02.50 | Fx m Bet mehr Reg beider unt Extremitäten, geschl od onA     | T27.2  | Verbrennung sonstige Teile Atemwege                        |
| T02.51 | Frakturen m Bet mehr Reg beider unt Extremitäten, offen      | T27.3  | Verbrennung der Atemwege, Teil nicht näher bezeichnet      |
| T02.60 | Fx m Bet mehr Reg obere/untere Extr, geschl od onA           | T27.4  | Verätzung des Kehlkopfes und der Trachea                   |
| T02.61 | Fx m Bet mehr Reg obere/untere Extr, offen                   | T27.5  | Verätz des Kehlkopfes u der Trachea m Betteilg der Lunge   |
| T02.70 | Fx m Bet Thor Lumbos Extr od Thor Beck Extr, geschl/onA      | T27.6  | Verätzung sonstiger Teile der Atemwege                     |
| T02.71 | Fx m Bet Thor Lumbos Extr od Thor Beck Extr, offen           | T27.7  | Verätzung der Atemwege, Teil nicht näher bezeichnet        |
| T04.0  | Zerquetschungen m Beteiligung von Kopf u Hals                | T28.0  | Verbrennung des Mundes und des Rachens                     |
| T04.1  | Zerquetsch m Bet Thor Abd, Thor Lumbos od Thor Becken        | T28.1  | Verbrennung des Ösophagus                                  |
| T04.2  | Zerquetsch m Bet mehr Regionen obere Extremität(en)          | T28.2  | Verbrennung sonstige Teile Verdauungstrakt                 |
| T04.3  | Zerquetsch m Bet mehr Regionen untere Extremität(en)         | T28.3  | Verbrennung innerer Organe Urogenitaltraktes               |
| T04.4  | Zerquetsch m Bet mehr Reg obere/untere Extremitäten          | T28.4  | Verbrennung sonstiger und nnbez innerer Organe             |
| T04.7  | Zerquetsch m Bet Th/Abd/Ex, Th/Lumbos/Extr od Th/Be/Ex       | T28.5  | Verätzung des Mundes und des Rachens                       |
| T04.8  | Zerquetsch m Bet sonst Kombinat von Körperregionen           | T28.6  | Verätzung des Ösophagus                                    |
| T04.9  | Multiple Zerquetschungen, nnbez                              | T28.7  | Verätzung sonstiger Teile des Verdauungstraktes            |
| T05.8  | Traumat Amputat m Bet so Kombinat von Körperregionen         | T28.8  | Verätzung innerer Organe des Urogenitaltraktes             |
| T06.0  | Komb Verletz Gehirn Hirnnerven Nerven RM in Halshöhe         | T28.9  | Verätzung sonstiger und nnbez innerer Organe               |
| T06.1  | Verletzung Nerven RM m Bet mehr sonst Körperregionen         | T29.0  | Verbrennungen mehrerer Körperregionen nnbez Grades         |
| T06.3  | Verletzung Blutgefäße m Bet mehr Körperregionen              | T29.3  | Verbr mehr Körperreg, wobei mind eine Verbr 3. Gr angeg    |
| T08.0  | Fraktur WS, Höhe nnbez, geschlossen od onA                   | T29.4  | Verätzungen mehrerer Körperregionen nnbez Grades           |
| T08.1  | Fraktur Wirbelsäule, Höhe nnbez, Offen                       | T29.7  | Verätz mehr Körperreg, wobei mind Verätz 3. Gr angegeben   |

|        |  |        |  |
|--------|--|--------|--|
| T31.22 | Verbr 20-29% KöOF: 20-29% Verbr 3. Gr                  | T32.75 | Verätz 70-79% KöOF: 50-59% Verätz 3. Gr                        |
| T31.32 | Verbr 30-39% KöOF: 20-29% Verbr 3. Gr                  | T32.76 | Verätz 70-79% KöOF: 60-69% Verätz 3. Gr                        |
| T31.33 | Verbr 30-39% KöOF: 30-39% Verbr 3. Gr                  | T32.77 | Verätz 70-79% KöOF: 70-79% Verätz 3. Gr                        |
| T31.42 | Verbr 40-49% KöOF: 20-29% Verbr 3. Gr                  | T32.80 | Verätz 80-89% KöOF: < 10% od nnbez Anteil Verätz 3. Gr         |
| T31.43 | Verbr 40-49% KöOF: 30-39% Verbr 3. Gr                  | T32.81 | Verätz 80-89% KöOF: 10-19% Verätz 3. Gr                        |
| T31.44 | Verbr 40-49% KöOF: 40-49% Verbr 3. Gr                  | T32.82 | Verätz 80-89% KöOF: 20-29% Verätz 3. Gr                        |
| T31.50 | Verbr 50-59% KöOF: < 10% od nnbez Anteil Verbr 3. Gr   | T32.83 | Verätz 80-89% KöOF: 30-39% Verätz 3. Gr                        |
| T31.51 | Verbr 50-59% KöOF: 10-19% Verbr 3. Gr                  | T32.84 | Verätz 80-89% KöOF: 40-49% Verätz 3. Gr                        |
| T31.52 | Verbr 50-59% KöOF: 20-29% Verbr 3. Gr                  | T32.85 | Verätz 80-89% KöOF: 50-59% Verätz 3. Gr                        |
| T31.53 | Verbr 50-59% KöOF: 30-39% Verbr 3. Gr                  | T32.86 | Verätz 80-89% KöOF: 60-69% Verätz 3. Gr                        |
| T31.54 | Verbr 50-59% KöOF: 40-49% Verbr 3. Gr                  | T32.87 | Verätz 80-89% KöOF: 70-79% Verätz 3. Gr                        |
| T31.55 | Verbr 50-59% KöOF: 50-59% Verbr 3. Gr                  | T32.88 | Verätz 80-89% KöOF: 80-89% Verätz 3. Gr                        |
| T31.60 | Verbr 60-69% KöOF: < 10% od nnbez Anteil Verbr 3. Gr   | T32.90 | Verätz 90% od mehr KöOF:<10% od nnbez Ant Verätz 3.Gr          |
| T31.61 | Verbr 60-69% KöOF: 10-19% Verbr 3. Gr                  | T32.91 | Verätz 90% od mehr KöOF: 10-19% Verätz 3. Gr                   |
| T31.62 | Verbr 60-69% KöOF: 20-29% Verbr 3. Gr                  | T32.92 | Verätz 90% od mehr KöOF: 20-29% Verätz 3. Gr                   |
| T31.63 | Verbr 60-69% KöOF: 30-39% Verbr 3. Gr                  | T32.93 | Verätz 90% od mehr KöOF: 30-39% Verätz 3. Gr                   |
| T31.64 | Verbr 60-69% KöOF: KöOF, 40-49% Verbr 3. Gr            | T32.94 | Verätz 90% od mehr KöOF: 40-49% Verätz 3. Gr                   |
| T31.65 | Verbr 60-69% KöOF: 50-59% Verbr 3. Gr                  | T32.95 | Verätz 90% od mehr KöOF: 50-59% Verätz 3. Gr                   |
| T31.66 | Verbr 60-69% KöOF: 60-69% Verbr 3. Gr                  | T32.96 | Verätz 90% od mehr KöOF: 60-69% Verätz 3. Gr                   |
| T31.70 | Verbr 70-79% KöOF: < 10% od nnbez Anteil Verbr 3. Gr   | T32.97 | Verätz 90% od mehr KöOF: 70-79% Verätz 3. Gr                   |
| T31.71 | Verbr 70-79% KöOF: 10-19% Verbr 3. Gr                  | T32.98 | Verätz 90% od mehr KöOF: 80-89% Verätz 3. Gr                   |
| T31.72 | Verbr 70-79% KöOF: 20-29% Verbr 3. Gr                  | T32.99 | Verätz 90% od mehr KöOF: 90% od mehr Verätz 3. Gr              |
| T31.73 | Verbr 70-79% KöOF: 30-39% Verbr 3. Gr                  | T33.0  | Oberflächliche Erfrierung des Kopfes                           |
| T31.74 | Verbr 70-79% KöOF: 40-49% Verbr 3. Gr                  | T33.1  | Oberflächliche Erfrierung des Halses                           |
| T31.75 | Verbr 70-79% KöOF: 50-59% Verbr 3. Gr                  | T33.2  | Oberflächliche Erfrierung des Thorax                           |
| T31.76 | Verbr 70-79% KöOF: 60-69% Verbr 3. Gr                  | T33.3  | Oberfl Erfrier Bauchdecke, Lumbosakralgegend u Becken          |
| T31.77 | Verbr 70-79% KöOF: 70-79% Verbr 3. Gr                  | T33.4  | Oberflächliche Erfrierung des Armes                            |
| T31.80 | Verbr 80-89% KöOF: < 10% od nnbez Anteil Verbr 3. Gr   | T33.5  | Oberflächliche Erfrierung des Handgelenkes und der Hand        |
| T31.81 | Verbr 80-89% KöOF: 10-19% Verbr 3. Gr                  | T33.6  | Oberflächliche Erfrierung der Hüfte und des Oberschenkels      |
| T31.82 | Verbr 80-89% KöOF: 20-29% Verbr 3. Gr                  | T33.7  | Oberflächliche Erfrierung des Knies und des Unterschenkels     |
| T31.83 | Verbr 80-89% KöOF: 30-39% Verbr 3. Gr                  | T33.8  | Oberflächliche Erfrierung der Knöchelregion und des Fußes      |
| T31.84 | Verbr 80-89% KöOF: 40-49% Verbr 3. Gr                  | T33.9  | Oberflächliche Erfrierung an sonst und nnbez Lokalisationen    |
| T31.85 | Verbr 80-89% KöOF: 50-59% Verbr 3. Gr                  | T34.0  | Erfrierung mit Gewebsnekrose des Kopfes                        |
| T31.86 | Verbr 80-89% KöOF: 60-69% Verbr 3. Gr                  | T34.1  | Erfrierung mit Gewebsnekrose des Halses                        |
| T31.87 | Verbr 80-89% KöOF: 70-79% Verbr 3. Gr                  | T34.2  | Erfrierung mit Gewebsnekrose des Thorax                        |
| T31.88 | Verbr 80-89% KöOF: 80-89% Verbr 3. Gr                  | T34.3  | Erfr m Gewebsnekrose Bauchd, Lumbosakralgeg u Becken           |
| T31.90 | Verbr 90% od mehr KöOF: <10% od nnbez Ant Verbr 3 G    | T34.4  | Erfrierung mit Gewebsnekrose des Armes                         |
| T31.91 | Verbr 90% od mehr KöOF: 10-19 % Verbr 3. Gr            | T34.5  | Erfrierung mit Gewebsnekrose Handgelenk und Hand               |
| T31.92 | Verbr 90% od mehr KöOF: 20-29 % Verbr 3. Gr            | T34.6  | Erfrierung m Gewebsnekrose Hüfte und Oberschenkel              |
| T31.93 | Verbr 90% od mehr KöOF: 30-39 % Verbr 3. Gr            | T34.7  | Erfrierung m Gewebsnekrose Knie und Unterschenkel              |
| T31.94 | Verbr 90% od mehr KöOF: 40-49 % Verbr 3. Gr            | T34.8  | Erfrierung m Gewebsnekrose Knöchelregion und Fußes             |
| T31.95 | Verbr 90% od mehr KöOF: 50-59 % Verbr 3. Gr            | T34.9  | Erfrierung m Gewebsnekrose an sonst und nnbez Lok              |
| T31.96 | Verbr 90% od mehr KöOF: 60-69 % Verbr 3. Gr            | T35.0  | Oberflächliche Erfrierung m Beteiligung mehrerer Körperreg     |
| T31.97 | Verbr 90% od mehr KöOF: 70-79 % Verbr 3. Gr            | T35.1  | Erfrierung m Gewebsnekrose m Beteiligung mehr Körperreg        |
| T31.98 | Verbr 90% od mehr KöOF: 80-89% Verbr 3. Gr             | T35.2  | Nnbez Erfrierung des Kopfes und des Halses                     |
| T31.99 | Verbr 90% od mehr KöOF: 90 % od mehr Verbr 3. Gr       | T35.3  | Nnbez Erfrier Thorax, Abdomen, Lumbosakralgeg u Becken         |
| T32.22 | Verätz 20-29% KöOF: 20-29% Verätz 3. Gr                | T35.4  | Nnbez Erfrierung der oberen Extremität                         |
| T32.32 | Verätz 30-39% KöOF: 20-29% Verätz 3. Gr                | T35.5  | Nnbez Erfrierung der unteren Extremität                        |
| T32.33 | Verätz 30-39% KöOF: 30-39% Verätz 3. Gr                | T35.6  | Nnbez Erfrierung mit Beteiligung mehrerer Körperregionen       |
| T32.42 | Verätz 40-49% KöOF: 20-29% Verätz 3. Gr                | T35.7  | Nnbez Erfrierung an nicht näher bezeichneten Lokalisationen    |
| T32.43 | Verätz 40-49% KöOF: 30-39% Verätz 3. Gr                | T36.0  | Vergiftung, Penizilline  |
| T32.44 | Verätz 40-49% KöOF: 40-49% Verätz 3. Gr                | T36.1  | Vergiftung, Cephalosporine/and $\beta$ -Laktam-Antibiotika     |
| T32.50 | Verätz 50-59% KöOF: < 10% od nnbez Anteil Verätz 3. Gr | T36.2  | Vergiftung, Chloramphenicol-Gruppe                             |
| T32.51 | Verätz 50-59% KöOF: 10-19% Verätz 3. Gr                | T36.3  | Vergiftung, Makrolide  |
| T32.52 | Verätz 50-59% KöOF: 20-29% Verätz 3. Gr                | T36.4  | Vergiftung, Tetrazykline                                       |
| T32.53 | Verätz 50-59% KöOF: 30-39% Verätz 3. Gr                | T36.5  | Vergiftung, Aminoglykoside                                     |
| T32.54 | Verätz 50-59% KöOF: 40-49% Verätz 3. Gr                | T36.6  | Vergiftung, Rifamycine   |
| T32.55 | Verätz 50-59% KöOF: 50-59% Verätz 3. Gr                | T36.7  | Vergiftung, Antimykotika b systemischer Anwendung              |
| T32.60 | Verätz 60-69% KöOF: < 10% od nnbez Anteil Verätz 3. Gr | T36.8  | Vergiftung, sonst systemisch wirkende Antibiotika              |
| T32.61 | Verätz 60-69% KöOF: 10-19% Verätz 3. Gr                | T36.9  | Vergiftung, systemisch wirkendes Antibiotikum, nnbez           |
| T32.62 | Verätz 60-69% KöOF: 20-29% Verätz 3. Gr                | T37.0  | Vergiftung, Sulfonamide  |
| T32.63 | Verätz 60-69% KöOF: 30-39% Verätz 3. Gr                | T37.1  | Vergiftung, antimykobakterielle Arzneimittel                   |
| T32.64 | Verätz 60-69% KöOF: 40-49% Verätz 3. Gr                | T37.2  | Vergiftung, Antimalariamittel u AM gg and Blutprotozoen        |
| T32.65 | Verätz 60-69% KöOF: 50-59% Verätz 3. Gr                | T37.3  | Vergiftung, sonstige Antiprotozoika                            |
| T32.66 | Verätz 60-69% KöOF: 60-69% Verätz 3. Gr                | T37.4  | Vergiftung, Anthelminthika                                     |
| T32.70 | Verätz 70-79% KöOF: < 10% od nnbez Anteil Verätz 3. Gr | T37.5  | Vergiftung, Virostatika  |
| T32.71 | Verätz 70-79% KöOF: 10-19% Verätz 3. Gr                | T37.8  | Vergiftung, so nbez system wirk Antiinfektiva u Antiparasitika |
| T32.72 | Verätz 70-79% KöOF: 20-29% Verätz 3. Gr                | T37.9  | Vergiftung, system wirk Antiinfektiv u Antiparasitikum, nnbez  |
| T32.73 | Verätz 70-79% KöOF: 30-39% Verätz 3. Gr                | T38.0  | Vergiftung, Glukokortikoide u synthetische Analoga             |
| T32.74 | Verätz 70-79% KöOF: 40-49% Verätz 3. Gr                | T38.1  | Vergiftung, Schilddrüsenhormone u Ersatzstoffe                 |

|       |   |       |  |
|-------|---|-------|--|
| T38.2 | Vergiftung, Thyreostatika                                       | T46.1 | Vergiftung, Kalziumantagonisten                                |
| T38.3 | Vergift, Insulin u orale blutzuckersenk Arzneimittel [Antidiab] | T46.2 | Vergiftung, sonst Antiarrhythmika, aonkl                       |
| T38.4 | Vergiftung, orale Kontrazeptiva                                 | T46.3 | Vergiftung, Koronardilatoren, aonkl                            |
| T38.5 | Vergiftung, sonstige Östrogene u Gestagene                      | T46.4 | Vergift, Angiotens-KonversEnzym-Hemmer [ACE-Hemmer]            |
| T38.6 | Vergift, Antigonadotrop, Antiöstrogen u Antiandrogen, aonkl     | T46.5 | Vergiftung, sonst Antihypertensiva, aonkl                      |
| T38.7 | Vergiftung, Androgene u verwandte Anabolika                     | T46.6 | Vergift, Antihyperlipidämika u Arzneimittel gg Arteriosklerose |
| T38.8 | Vergift, sonst u nnbez Hormone u synthet Ersatzstoffe           | T46.7 | Vergiftung, periphere Vasodilatoren                            |
| T38.9 | Vergiftung, sonst u nnbez Hormon-Antagonisten                   | T46.8 | Vergiftung, Antivariakosa, einschl Verödungsmittel             |
| T39.0 | Vergiftung, Salizylate  | T46.9 | Vergift, so u nnbez prim auf Herz-Kreislaufsystem wirk Mittel  |
| T39.1 | Vergiftung, 4-Aminophenol-Derivate                              | T47.0 | Vergiftung, Histamin-H2-Rezeptorenblocker                      |
| T39.2 | Vergiftung, Pyrazolon-Derivate                                  | T47.1 | Vergiftung, sonst Antazida u Magensekretionshemmer             |
| T39.3 | Vergiftung, sonst nichtsteroidale Antiphlogistika [NSAID]       | T47.2 | Vergiftung, stimulierende Laxanzien                            |
| T39.4 | Vergiftung, Antirheumatika, aonkl                               | T47.3 | Vergiftung, salinische u osmotische Laxanzien                  |
| T39.8 | Vergift, so nichtopioidhalt Analgetika u Antipyretika, aonkl    | T47.4 | Vergiftung, sonstige Laxanzien                                 |
| T39.9 | Vergift nichtopioidhalt Analget/Antipyret/Antirheumat, nnbez    | T47.5 | Vergiftung, Digestiva  |
| T40.0 | Vergiftung, Opium   | T47.6 | Vergiftung, Antidiarrhoika                                     |
| T40.1 | Vergiftung, Heroin  | T47.7 | Vergiftung, Emetika  |
| T40.2 | Vergiftung, sonstige Opioide                                    | T47.8 | Vergift, sonst primär auf Magen-Darmtrakt wirk Mittel          |
| T40.3 | Vergiftung, Methadon  | T47.9 | Vergift, primär auf Magen-Darmtrakt wirk Arzneimittel, nnbez   |
| T40.4 | Vergiftung, sonstige synthetische Betäubungsmittel              | T48.0 | Vergift, Oxytozin [Ocytocin] u ähnlich wirk Wehenmittel        |
| T40.5 | Vergiftung, Kokain  | T48.1 | Vergiftung, Muskelrelaxanzien [neuromuskuläre Blocker]         |
| T40.6 | Vergiftung, sonstige u nnbez Betäubungsmittel                   | T48.2 | Vergiftung, so u nnbez, primär auf Muskulatur wirk Mittel      |
| T40.7 | Vergiftung, Cannabis (-Derivate)                                | T48.3 | Vergiftung, Antitussiva  |
| T40.8 | Vergiftung, Lysergid [LSD]                                      | T48.4 | Vergiftung, Expektoranzien                                     |
| T40.9 | Vergiftung, sonst u nnbez Psychodysleptika [Halluzinogene]      | T48.5 | Vergiftung, Arzneimittel gg ErkältungskH                       |
| T41.0 | Vergiftung, Inhalationsanästhetika                              | T48.6 | Vergiftung, Antiasthmata, aonkl                                |
| T41.1 | Vergiftung, Intravenöse Anästhetika                             | T48.7 | Vergift, sonst u nnbez primär auf das Atmungssyst wirk Mittel  |
| T41.2 | Vergiftung, sonst u nnbez Allgemeinanästhetika                  | T49.0 | Vergift Antimykot/Antiinfekt/Antiphlog z lok Anwend, aonkl     |
| T41.3 | Vergiftung, Lokalanästhetika                                    | T49.1 | Vergiftung, Antipruriginosa                                    |
| T41.4 | Vergiftung, Anästhetikum, nnbez                                 | T49.2 | Vergift, Adstringenzien u Detergenzien zur lokalen Anwend      |
| T41.5 | Vergiftung, therapeutische Gase                                 | T49.3 | Vergift hauterweich, -pfleg [Demulzenzien] u -schütz Mittel    |
| T42.0 | Vergiftung, Hydantoin-Derivate                                  | T49.4 | Vergift Keratolyt, Keratoplast u so AM u Präp zur Haarbeh      |
| T42.1 | Vergiftung, Iminostilbene                                       | T49.5 | Vergiftung, Ophthalmika  |
| T42.2 | Vergiftung, Succinimide und Oxazolidine                         | T49.6 | Vergift, in HNO-Heilkunde angewend Arzneimittel u Präp         |
| T42.3 | Vergiftung, Barbiturate   | T49.7 | Vergiftung, Dentalpharmaka b topischer Anwendung               |
| T42.4 | Vergiftung, Benzodiazepine                                      | T49.8 | Vergiftung, sonst Mittel zur topischen Anwendung               |
| T42.5 | Vergiftung, gemischte Antiepileptika, aonkl                     | T49.9 | Vergiftung, Mittel zur topischen Anwendung, nnbez              |
| T42.6 | Vergiftung, sonst Antiepileptika, Sedativa u Hypnotika          | T50.0 | Vergiftung, Mineralokortikoide u deren Antagonisten            |
| T42.7 | Vergiftung, Antiepileptika, Sedativa u Hypnotika, nnbez         | T50.1 | Vergiftung, Schleifendiuretika [High-ceiling-Diuretika]        |
| T42.8 | Vergift, Antiparkinsonm u and zentral wirk Muskelrelax          | T50.2 | Vergift, Carboanhydr-Hemm Benzothiadiaz-Deriv and Diuret       |
| T43.0 | Vergiftung, tri- u tetrazyklische Antidepressiva                | T50.3 | Vergift, auf Elektrolyt-, Kalorien- u Wasserhaush wirk Mittel  |
| T43.1 | Vergiftung, Monoaminoxidase-hemmende Antidepressiva             | T50.4 | Vergiftung, auf Harnsäurestoffwechsel wirkend AM               |
| T43.2 | Vergiftung, sonst u nnbez Antidepressiva                        | T50.5 | Vergiftung, Appetitzügler                                      |
| T43.3 | Vergift, Antipsychotika u Neuroleptika Phenothiazin-Basis       | T50.6 | Vergiftung, Antidote u Chelatbildner, aonkl                    |
| T43.4 | Vergift, Neuroleptika Butyrophenon- u Thioxanthen-Basis         | T50.7 | Vergiftung, Analeptika u Opioid-Rezeptor-Antagonisten          |
| T43.5 | Vergiftung, sonst u nnbez Antipsychotika u Neuroleptika         | T50.8 | Vergiftung, Diagnostika  |
| T43.6 | Vergiftung, Psychostimulanzien m Mißbrauchspotential            | T50.9 | Vergiftung so u nnbez AM, Drogen u biol akt Substanzen         |
| T43.8 | Vergiftung, sonstige psychotrope Substanzen, aonkl              | T51.0 | Toxische Wirkung, Äthanol                                      |
| T43.9 | Vergiftung, Psychotrope Substanz, nnbez                         | T51.1 | Toxische Wirkung, Methanol                                     |
| T44.0 | Vergiftung, Cholinesterase-Hemmer                               | T51.2 | Toxische Wirkung, 2-Propanol                                   |
| T44.1 | Vergiftung, sonst Parasympathomimetika [Cholinergika]           | T51.3 | Toxische Wirkung, Fuselöl                                      |
| T44.2 | Vergiftung, Ganglienblocker, aonkl                              | T51.8 | Toxische Wirkung, sonstige Alkohole                            |
| T44.3 | Vergiftung, sonst Parasymplytika/Spasmolytika, aonkl            | T51.9 | Toxische Wirkung, Alkohol, nnbez                               |
| T44.4 | Vergiftung, Vorw Alpha-Rezeptoren-Stimulanzien, aonkl           | T52.0 | Toxische Wirkung, Erdölprodukte                                |
| T44.5 | Vergiftung, Vorw Beta-Rezeptoren-Stimulanzien, aonkl            | T52.1 | Toxische Wirkung, Benzol                                       |
| T44.6 | Vergiftung, Alpha-Rezeptorenblocker, aonkl                      | T52.2 | Toxische Wirkung, Benzol-Homologe                              |
| T44.7 | Vergiftung, Beta-Rezeptorenblocker, aonkl                       | T52.3 | Toxische Wirkung, Glykole                                      |
| T44.8 | Vergiftung, zentral wirk u adrenerge Neuronenblocker, aonkl     | T52.4 | Toxische Wirkung, Ketone                                       |
| T44.9 | Vergiftung so u nnbez, prim auf auton Nervensyst wirk AM        | T52.8 | Toxische Wirkung, sonst organische Lösungsmittel               |
| T45.0 | Vergiftung, Antiallergika u Antiemetika                         | T52.9 | Toxische Wirkung, organisches Lösungsmittel, nnbez             |
| T45.1 | Vergiftung, Antineoplastika u Immunsuppressiva                  | T53.0 | Toxische Wirkung, Tetrachlorkohlenstoff                        |
| T45.2 | Vergiftung, Vitamine, aonkl                                     | T53.1 | Toxische Wirkung, Chloroform                                   |
| T45.3 | Vergiftung, Enzyme, aonkl                                       | T53.2 | Toxische Wirkung, Trichloräthylen                              |
| T45.4 | Vergiftung, Eisen u dessen Verbindungen                         | T53.3 | Toxische Wirkung, Tetrachloräthylen                            |
| T45.5 | Vergiftung, Antikoagulanzen                                     | T53.4 | Toxische Wirkung, Dichlormethan                                |
| T45.6 | Vergiftung, Fibrinolytika u Fibrinolyse-Hemmer                  | T53.5 | Toxische Wirkung, Fluorchlorkohlenwasserstoffe [FCKW]          |
| T45.7 | Vergift, Antikoagul-Antagonist, Vit K u sonst Koagulanzen       | T53.6 | Tox Wirk, so halogenierte aliphat Kohlenwasserstoffe           |
| T45.8 | Vergift, sonst prim syst u auf Blut wirk Mittel, aonkl          | T53.7 | Tox Wirk, so halogenierte aromt Kohlenwasserstoffe             |
| T45.9 | Vergift, prim systemisch u auf Blut wirk Mittel, nnbez          | T53.9 | Tox Wirk halogen aliphat/aromat Kohlenwasserstoffe, nnbez      |
| T46.0 | Vergift, Herzglykoside u Arzneimittel m ähnlicher Wirkung       | T54.0 | Toxische Wirkung, Phenol u dessen Homologe                     |

|       |  |        |  |
|-------|--|--------|--|
| T54.1 | Toxische Wirkung, sonst ätzende organische Verbindungen  | T80.3  | AB0-Unverträglichkeitsreaktion                               |
| T54.2 | Toxisch Wirkung, ätzende Säuren u säureähnliche Subst    | T80.4  | Rh-Unverträglichkeitsreaktion                                |
| T54.3 | Toxische Wirkung, Ätzalkalien u alkaliähnliche Subst     | T81.3  | Aufreißen Operationswunde, aonkl                             |
| T54.9 | Toxische Wirkung, ätzende Substanz, nnbez                | T81.5  | FK, verseh nach Eingr in KörpHöhl/OPWunde zurückgebl         |
| T55   | Toxische Wirkung von Seifen u Detergenzien               | T81.6  | Akut Rkt auf währ Eingriff verseh zurückgebl Fremdsbst       |
| T56.0 | Toxische Wirkung, Blei u dessen Verbindungen             | T82.0  | Mechanische Komplik d Herzklappenprothese                    |
| T56.1 | Toxische Wirkung, Quecksilber u dessen Verbindungen      | T82.1  | Mechanische Komplik d kardiales elektronisches Gerät         |
| T56.2 | Toxische Wirkung, Chrom u dessen Verbindungen            | T82.2  | Mechan Komplik d Koronarart-Bypass u Klappentranspl          |
| T56.3 | Toxische Wirkung, Kadmium u dessen Verbindungen          | T82.3  | Mechanische Komplik d sonst Gefäßtransplantate               |
| T56.4 | Toxische Wirkung, Kupfer u dessen Verbindungen           | T82.4  | Mechanische Komplik d Gefäßkatheter b Dialyse                |
| T56.5 | Toxische Wirkung, Zink u dessen Verbindungen             | T82.5  | Mechan Komplik d so Geräte od Implantate im Gefäßen          |
| T56.6 | Toxische Wirkung, Zinn u dssen Verbindungen              | T82.6  | Infektion u entzündl Reaktion d Herzklappenprothese          |
| T56.7 | Toxische Wirkung, Beryllium u dessen Verbindungen        | T82.7  | Infekt/entzündl Rkt d so Gerät/Impl/Transpl in Herz Gefäß    |
| T56.8 | Toxische Wirkung, sonstige Metalle                       | T82.8  | So nbez Komplik d Proth/Implant/Transpl in Herz u Gefäßen    |
| T56.9 | Toxische Wirkung, Metall, nnbez                          | T82.9  | Nnbez Kompl d Proth/Implant/Transpl in Herz u Gefäßen        |
| T57.0 | Toxische Wirkung, Arsen u dessen Verbindungen            | T83.0  | Mechan Komplik d Harnwegskatheter (Verweilkatheter)          |
| T57.1 | Toxische Wirkung, Phosphor u dessen Verbindungen         | T83.1  | Mechan Komplik d so Geräte od Implantate im Harntrakt        |
| T57.2 | Toxische Wirkung, Mangan u dessen Verbindungen           | T83.2  | Mechanische Komplik d Harnorgantransplantat                  |
| T57.3 | Toxische Wirkung, Blausäure                              | T83.4  | Mechan Komplik d so Proth/Implant/Transpl im Genitaltrakt    |
| T57.8 | Toxische Wirkung, sonst nbez anorganische Substanzen     | T83.5  | Infektion/entzündl Rkt d Proth/Implant/Transpl im Harntrakt  |
| T57.9 | Toxische Wirkung, Anorganische Substanz, nnbez           | T83.6  | Infektion/entzündl Rkt d Proth/Implant/Transpl im GenitTrakt |
| T58   | Toxische Wirkung von Kohlenmonoxid                       | T83.8  | So Komplik d Proth/Implant/Transpl im Urogenitaltrakt        |
| T59.0 | Toxische Wirkung, Stickstoffoxide                        | T83.9  | Nnbez Komplik d Proth/Implant/Transpl im Urogenitaltrakt     |
| T59.1 | Toxische Wirkung, Schwefeldioxid                         | T84.0  | Mechan Komplikation durch eine Gelenkendoprothese            |
| T59.2 | Toxische Wirkung, Formaldehyd                            | T84.1  | Mechan Komplik d interne OSyVorricht an ExtrKnochen          |
| T59.3 | Toxische Wirkung, Tränengas                              | T84.2  | Mechan Komplik d interne OSyVorricht an so Knochen           |
| T59.4 | Toxische Wirkung, Chlorgas                               | T84.3  | Mechan Komplik d so Knochengeräte/-implant/-transplant       |
| T59.5 | Toxische Wirkung, Fluorgas u Fluorwasserstoff            | T84.4  | Mechan Komplik d so intern orthopäd Gerät/Impl/Transplant    |
| T59.6 | Toxische Wirkung, Schwefelwasserstoff                    | T84.5  | Infektion/entzündl Rkt durch eine Gelenkendoprothese         |
| T59.7 | Toxische Wirkung, Kohlendioxid                           | T84.6  | Infektion/entzündl Rkt durch interne OSyVorricht [jede Lok]  |
| T59.8 | Tox Wirk, sonst nbez Gase, Dämpfe od sonst nbez Rauch    | T84.7  | Infekt/entz Rkt durch so orthopäd Endoproth/Impl/Transplant  |
| T59.9 | Toxische Wirkung, Gase, Dämpfe od Rauch, nnbez           | T84.8  | So Komplik d orthopäd Endoproth/Implant/Transplantate        |
| T60.0 | Tox Wirk, Organophosphat- u Carbamat-Insektizide         | T84.9  | Nnbez Komplik durch orthopäd Endoproth/Implant/Transpl       |
| T60.1 | Toxische Wirkung, Halogenierte Insektizide               | T85.0  | Mechan Komplik durch ventrikulären, intrakraniellen Shunt    |
| T60.2 | Toxische Wirkung, sonstige Insektizide                   | T85.1  | Mechan Komplik durch implant elektr Stimulator Nervensyst    |
| T60.3 | Toxische Wirkung, Herbizide u Fungizide                  | T85.2  | Mechanische Komplikation durch intraokulare Linse            |
| T60.4 | Toxische Wirkung, Rodentizide                            | T85.3  | Mechan Komplik durch so Augenproth/-implantat/-transplant    |
| T60.8 | Toxische Wirkung, sonst Schädlingsbekämpfungsmittel      | T85.4  | Mechanische Komplik durch Mammaprothese/-implantat           |
| T60.9 | Toxische Wirkung, Schädlingsbekämpfungsmittel, nnbez     | T85.5  | Mechan Komplik durch gastrointest Proth/Implant/Transplant   |
| T63.0 | Toxische Wirkung, Schlangengift                          | T85.6  | Mechan Komplik durch sonst nbez int Proth/Implant/Transplant |
| T63.1 | Toxische Wirkung, Gift andr Reptilien                    | T85.71 | Infekt u entzündl Reakt durch Katheter zur Peritonealdialyse |
| T63.2 | Toxische Wirkung, Skorpiongift                           | T85.78 | Infekt/entzündl Reakt durch so interne Proth/Implant/Transpl |
| T63.3 | Toxische Wirkung, Spinnengift                            | T85.81 | Sonst Komplik durch interne Proth/Implant/Transplant im NS   |
| T63.4 | Toxische Wirkung, Gift sonstiger Arthropoden             | T85.82 | Kapsel fibrose Mamma durch Mammaprothese od -implantat       |
| T63.5 | Toxische Wirkung d Kontakt m Fischen                     | T85.88 | Sonst Komplik durch interne Proth/Implant/Transplant, aonkl  |
| T63.6 | Toxische Wirkung d Kontakt m sonst Meerestieren          | T85.9  | Nnbez Komplik durch interne Proth/Implant/Transplant         |
| T63.8 | Toxische Wirkung d Kontakt m sonst giftigen Tieren       | T86.10 | Akute Funktionsverschlechterung eines Nierentransplantates   |
| T63.9 | Toxische Wirkung d Kontakt m nnbez giftigen Tier         | T86.11 | Chron Funktionsverschlechterung eines Nierentransplantates   |
| T64   | Tox Wirk Aflatoxin u so Mykotoxin in kontamin Lebensm    | T86.12 | Verzögerte Aufnahme der Transplantatfunktion                 |
| T65.0 | Toxische Wirkung, Zyanide                                | T86.19 | Sonst u nnbez FunktStör, Versagen u Abstoß Nierentranspl     |
| T65.1 | Toxische Wirkung, Strychnin u dessen Salze               | T86.2  | Versagen und Abstoßung eines Herztransplantates              |
| T65.2 | Toxische Wirkung, Tabak und Nikotin                      | T86.3  | Versagen und Abstoßung eines Herz-Lungen-Transplantates      |
| T65.3 | Tox Wirk, Nitro- u Aminoderivate von Benzol u Homologen  | T86.40 | Akute Funktionsverschlechterung eines Lebertransplantates    |
| T65.4 | Toxische Wirkung, Schwefelkohlenstoff                    | T86.41 | Chron Funktionsverschlechterung eines Lebertransplantates    |
| T65.5 | Tox Wirk Glyzeroltrinitrat, Sauerstoffsäur Stickst/Ester | T86.49 | Sonst u nnbez FunktStör/Versagen/Abstoßung Lebertranspl      |
| T65.6 | Toxische Wirkung, Farben u Farbstoffe, aonkl             | T86.50 | Durchblutungsstörung eines Hauttransplantates                |
| T65.8 | Toxische Wirkung sonstiger nbez Substanzen               | T86.51 | Nekrose eines Hauttransplantates                             |
| T65.9 | Toxische Wirkung nnbez Substanz                          | T86.52 | Verlust eines Hauttransplantates                             |
| T67.0 | Hitzschlag u Sonnenstich                                 | T86.59 | Sonst u nnbez Versagen u Abstoßung Hauttransplantat          |
| T67.1 | Hitzesyknkope  | T86.81 | Versagen u Abstoßung Lungentransplantat                      |
| T71   | Erstickung   | T86.82 | Versagen u Abstoßung Pankreastransplantat                    |
| T73.1 | Schäden d Durst  | T86.88 | Versagen u Abstoßung, so transplant Organe u Gewebe          |
| T74.1 | Körperlicher Mißbrauch                                   | T86.9  | Versagen u Abstoßung, nnbez transplant Organ u Gewebe        |
| T75.4 | Schäden d elektrischen Strom                             | T88.1  | Sonst Komplik nach Impfung [Immunisierung], aonkl            |
| T79.0 | Luftembolie (traumatisch)                                | T88.3  | Maligne Hyperthermie d Anästhesie                            |
| T79.1 | Fettembolie (traumatisch)                                | Z01.80 | Abklärung Disposition für maligne Herzrhythmusstörungen      |
| T79.6 | Traumatische Muskelschämie                               | Z20.6  | Kontakt m u Expos ggü HIV [Human Immundefizienz-Virus]       |
| T79.7 | Traumatisches subkutanes Emphysem                        | Z29.2  | Sonstige prophylaktische Chemotherapie                       |
| T80.0 | Luftembolie nach Infus/Transfus/Injekt zu therap Zwecken | Z90.3  | Verlust Teile Magen  |





# **MDC 15**

Neugeborene

Mehrere schwere Probleme  
beim Neugeborenen





15  
MSPNG



## Mehrere schwere Probleme beim Neugeborenen

Mehrere schwere Probleme beim Neugeborenen

### Mehrere schwere Probleme beim Neugeborenen

Mindestens zwei Diagnosen in Tabelle MSPNG-1

#### Diagnose MSPNG-1

|       |   |        |   |
|-------|---|--------|---|
| A01.0 | Typhus abdominalis  | A32.0  | Kutane Listeriose   |
| A01.1 | Paratyphus A  | A32.1  | Meningitis und Meningoenzephalitis durch Listerien          |
| A01.2 | Paratyphus B  | A32.7  | Listeriensepsis   |
| A01.3 | Paratyphus C  | A32.8  | Sonstige Formen der Listeriose                              |
| A01.4 | Paratyphus, nnbez   | A32.9  | Listeriose, nnbez   |
| A02.0 | Salmonellenenteritis  | A33    | Tetanus neonatorum  |
| A02.1 | Salmonellensepsis   | A35    | Sonstiger Tetanus   |
| A02.2 | Lokalisierte Salmonelleninfektionen                           | A37.0  | Keuchhusten durch Bordetella pertussis                      |
| A02.8 | Sonstige nbez Salmonelleninfektionen                          | A37.1  | Keuchhusten durch Bordetella parapertussis                  |
| A02.9 | Salmonelleninfektion, nnbez                                   | A37.8  | Keuchhusten durch sonstige Bordetella-Spezies               |
| A03.0 | Shigellose durch Shigella dysenteriae                         | A37.9  | Keuchhusten, nnbez  |
| A03.1 | Shigellose durch Shigella flexneri                            | A39.0  | Meningokokkenmeningitis                                     |
| A03.2 | Shigellose durch Shigella boydii                              | A39.1  | Waterhouse-Friderichsen-Syndrom                             |
| A03.3 | Shigellose durch Shigella sonnei                              | A39.2  | Akute Meningokokkensepsis                                   |
| A03.8 | Sonstige Shigellosen  | A39.3  | Chronische Meningokokkensepsis                              |
| A03.9 | Shigellose, nnbez   | A39.4  | Meningokokkensepsis, nnbez                                  |
| A04.0 | Darminfektion durch enteropathogene E coli                    | A39.5  | Herzkrankheit durch Meningokokken                           |
| A04.1 | Darminfektion durch enterotoxinbildende E coli                | A40.0  | Sepsis durch Streptokokken, Gruppe A                        |
| A04.2 | Darminfektion durch enteroinvasive E coli                     | A40.1  | Sepsis durch Streptokokken, Gruppe B                        |
| A04.3 | Darminfektion durch enterohämorrhagische E coli               | A40.2  | Sepsis durch Streptokokken, Gruppe D                        |
| A04.4 | Sonstige Darminfektionen durch Escherichia coli               | A40.3  | Sepsis durch Streptococcus pneumoniae                       |
| A04.5 | Enteritis durch Campylobacter                                 | A40.8  | Sonst Sepsis durch Streptokokken                            |
| A04.6 | Enteritis durch Yersinia enterocolitica                       | A40.9  | Sepsis durch Streptokokken, nicht näher bezeichnet          |
| A04.7 | Enterokolitis durch Clostridium difficile                     | A41.0  | Sepsis durch Staphylococcus aureus                          |
| A04.8 | Sonst nbez bakterielle Darminfektionen                        | A41.1  | Sepsis durch sonstige näher bezeichnete Staphylokokken      |
| A05.0 | Lebensmittelvergiftung durch Staphylokokken                   | A41.2  | Sepsis durch nnbez Staphylokokken                           |
| A05.1 | Botulismus  | A41.3  | Sepsis durch Haemophilus influenzae                         |
| A05.2 | Lebensmittelvergiftung durch Clostr perfring [Clostr welchii] | A41.4  | Sepsis durch Anaerobier                                     |
| A05.3 | Lebensmittelvergiftung durch Vibrio parahaemolyticus          | A41.51 | Sepsis durch Escherichia coli [E coli]                      |
| A08.1 | Akute Gastroenteritis Norovirus [Norwalk-Virus]               | A41.52 | Sepsis durch Pseudomonas                                    |
| A08.5 | Sonstige nbez Darminfektionen                                 | A41.58 | Sepsis durch sonstige gramnegative Erreger                  |
| A09.0 | Sonstige u nnbez Gastroenteritis u Kolitis infek Ursprung     | A41.8  | Sonstige nbez Sepsis  |
| A09.9 | Sonstige u nnbez Gastroenteritis u Kolitis nnbez Ursprung     | A46    | Erysipel [Wundrose]   |
| A15.0 | LuTB, d mikr Unt Sput ges, m/o Nachw d Kult o molbiol Verf    | A48.0  | Gasbrand [Gasödem]  |
| A15.1 | Lungentuberkulose, nur durch Kultur gesichert                 | A48.1  | Legionellose mit Pneumonie                                  |
| A15.2 | Lungentuberkulose, histologisch gesichert                     | A48.2  | Legionellose ohne Pneumonie [Pontiac-Fieber]                |
| A15.3 | LungenTB, durch so u nnbez Untersuchungsverf gesichert        | A50.0  | Floride konnatale Frühsyphilis                              |
| A15.7 | Primäre TB Atmungsorgane, bakt, molbiol od histol gesichert   | A50.1  | Latente konnatale Frühsyphilis                              |
| A15.9 | Nnbez TB Atmungsorgane, bakt, molekbiol od histol gesich      | A50.2  | Konnatale Frühsyphilis, nnbez                               |
| A16.0 | Lungentuberkulose, bakt, molbiol u histol n gesichert         | A50.3  | Konnatale spätsyphilitische Augenkrankheit                  |
| A16.1 | Lungentuberkulose, bakt, molbiol u hist Unt n durchgef        | A50.4  | Konnat spätauftret Neurosyphilis [Juv Neurosyph]            |
| A16.2 | LungenTB oh Angabe bakt, molekularbiolog od histol Sicher     | A71.1  | Aktives Stadium des Trachoms                                |
| A16.7 | Prim TB AtmOrg oh Ang bakt, molekularbiol od hist Sich        | A74.8  | Sonstige Chlamydienkrankheiten                              |
| A16.9 | Nnbez TB AtmOrg oh Ang bakt, molekbiol od hist Sich           | A81.1  | Subakute sklerosierende Panenzephalitis                     |
| A17.0 | Tuberkulöse Meningitis  | A86    | Virusenzephalitis, nnbez                                    |
| A17.1 | Meningeales Tuberkulom  | A87.0  | Meningitis durch Enteroviren                                |
| A17.8 | Sonstige Tuberkulose Nervensystem                             | A89    | Virusinfektion des ZNS, nicht näher bezeichnet              |
| A17.9 | Tuberkulose des Nervensystems, nnbez                          | A96.0  | Hämorrhagisches Fieber durch Junin-Viren                    |
| A18.5 | Tuberkulose des Auges   | A96.1  | Hämorrhagisches Fieber durch Machupo-Viren                  |
| A26.0 | Haut-Erysipeloid  | A96.2  | Lassa-Fieber  |
| A26.7 | Erysipelothrix-Sepsis   | A96.8  | Sonstiges hämorrhagisches Fieber durch Arenaviren           |
| A26.8 | Sonstige Formen des Erysipeloids                              | A96.9  | Hämorrhagisches Fieber durch Arenaviren, nnbez              |
| A26.9 | Erysipeloid, nnbez  | A98.3  | Marburg-Viruskrankheit                                      |
| A27.0 | Leptospirosis icterohaemorrhagica [Weil-Krankheit]            | A98.5  | Hämorrhagisches Fieber mit renalem Syndrom                  |
| A27.8 | Sonstige Formen der Leptospirose                              | B00.0  | Ekzema herpeticum Kaposi                                    |
| A27.9 | Leptospirose, nnbez   | B00.1  | Dermatitis vesicularis d Herpesviren                        |
| A28.0 | Pasteurellose   | B00.2  | Gingivostomatitis herpetica u Pharyngotonsillitis herpetica |
| A28.1 | Katzenkratzkrankheit  | B00.3  | Meningitis durch Herpesviren                                |
| A28.2 | Extraintestinale Yersiniose                                   | B00.4  | Enzephalitis durch Herpesviren                              |
| A28.8 | Sonst nbez bakterielle Zoonosen, ankl                         | B00.5  | Augenkrankheit durch Herpesviren                            |
| A28.9 | Bakterielle Zoonose, nnbez                                    | B00.7  | Disseminierte Herpesvirus-KH                                |

|        |   |        |  |
|--------|---|--------|--|
| B00.8  | Sonstige Infektionsformen durch Herpesviren               | B37.6  | Candida-Endokarditis                                     |
| B00.9  | Infektion durch Herpesviren, nnbez                        | B37.81 | Candida-Ösophagitis                                      |
| B01.0  | Varizellen-Meningitis                                     | B38.0  | Akute Kokzidioidomykose Lunge                            |
| B01.1  | Varizellen-Enzephalitis                                   | B38.1  | Chronische Kokzidioidomykose der Lunge                   |
| B01.2  | Varizellen-Pneumonie                                      | B38.2  | Kokzidioidomykose der Lunge, nnbez                       |
| B01.8  | Varizellen mit sonstigen Komplikationen                   | B38.3  | Kokzidioidomykose der Haut                               |
| B01.9  | Varizellen ohne Komplikation                              | B38.4  | Kokzidioidomykose der Meningen                           |
| B02.0  | Zoster-Enzephalitis                                       | B38.7  | Disseminierte Kokzidioidomykose                          |
| B02.1  | Zoster-Meningitis   | B38.8  | Sonstige Formen der Kokzidioidomykose                    |
| B02.2  | Zoster m Beteiligung anderer Abschnitte des Nervensystems | B39.0  | Akute Histoplasmose Lunge durch Histoplasma capsulatum   |
| B02.3  | Zoster ophthalmicus                                       | B39.1  | Chron Histoplasmose Lunge durch Histoplasma capsulatum   |
| B02.7  | Zoster generalisatus                                      | B39.2  | Histoplasm Lunge durch Histoplasma capsulatum, nnbez     |
| B02.8  | Zoster mit sonstigen Komplikationen                       | B40.0  | Akute Blastomykose der Lunge                             |
| B02.9  | Zoster ohne Komplikation                                  | B40.1  | Chronische Blastomykose der Lunge                        |
| B05.0  | Masern, kompliziert durch Enzephalitis                    | B40.2  | Blastomykose der Lunge, nnbez                            |
| B05.1  | Masern, kompliziert durch Meningitis                      | B40.3  | Blastomykose der Haut                                    |
| B05.2  | Masern, kompliziert durch Pneumonie                       | B40.7  | Disseminierte Blastomykose                               |
| B05.3  | Masern, kompliziert durch Otitis media                    | B40.8  | Sonstige Formen der Blastomykose                         |
| B05.4  | Masern mit Darmkomplikationen                             | B40.9  | Blastomykose, nnbez                                      |
| B05.8  | Masern mit sonstigen Komplikationen                       | B41.0  | Parakokzidioidomykose der Lunge                          |
| B06.0  | Röteln mit neurologischen Komplikationen                  | B41.7  | Disseminierte Parakokzidioidomykose                      |
| B06.8  | Röteln mit sonstigen Komplikationen                       | B41.8  | Sonstige Formen der Parakokzidioidomykose                |
| B08.5  | Vesikuläre Pharyngitis durch Enteroviren                  | B41.9  | Parakokzidioidomykose, nnbez                             |
| B15.0  | Virushepatitis A mit Coma hepaticum                       | B44.0  | Invasive Aspergillose der Lunge                          |
| B15.9  | Virushepatitis A ohne Coma hepaticum                      | B44.1  | Sonstige Aspergillose der Lunge                          |
| B16.0  | Akut VirHep B m DeltaVir (Begleitinfekt) u mit Coma hep   | B44.2  | Aspergillose der Tonsillen                               |
| B16.1  | Akut VirHep B m DeltaVir (Begleitinfekt) u oh Coma hep    | B44.7  | Disseminierte Aspergillose                               |
| B16.2  | Akute Vir-Hep B oh Delta-Virus m Coma hep                 | B44.8  | Sonstige Formen der Aspergillose                         |
| B16.9  | Akut Vir-Hep B oh Delta-Virus u oh Coma hep               | B44.9  | Aspergillose, nnbez                                      |
| B17.0  | Akut Delta-Virus-(Super-)Inf, Hep-B-(Virus-)Träger        | B45.0  | Kryptokokkose der Lunge                                  |
| B17.1  | Akute Virushepatitis C                                    | B45.1  | Kryptokokkose des Gehirns                                |
| B17.2  | Akute Virushepatitis E                                    | B45.2  | Kryptokokkose der Haut                                   |
| B17.8  | Sonstige nbez akute Virushepatitis                        | B45.3  | Kryptokokkose der Knochen                                |
| B17.9  | Akute Virushepatitis, nnbez                               | B45.7  | Disseminierte Kryptokokkose                              |
| B18.0  | Chronische Virushepatitis B m Delta-Virus                 | B45.8  | Sonstige Formen der Kryptokokkose                        |
| B18.1  | Chronische Virushepatitis B oh Delta-Virus                | B45.9  | Kryptokokkose, nnbez                                     |
| B18.2  | Chronische Virushepatitis C                               | B46.0  | Mukormykose der Lunge                                    |
| B18.8  | Sonstige chronische Virushepatitis                        | B46.1  | Rhinozerebrale Mukormykose                               |
| B18.9  | Chronische Virushepatitis, nnbez                          | B46.2  | Mukormykose des Magen-Darmtraktes                        |
| B19.0  | Nnbez Virushepatitis m hepatischem Koma                   | B46.3  | Mukormykose der Haut                                     |
| B19.9  | Nnbez Virushepatitis oh hepatisches Koma                  | B46.4  | Disseminierte Mukormykose                                |
| B20    | Infekt/paras KH infolge HIV-KH [Hum Immdef-Vir-KH]        | B46.5  | Mukormykose, nnbez                                       |
| B21    | BNB infolge HIV-KH [Hum Immundefiz-Virus-KH]              | B46.8  | Sonstige Formen der Zygomykose                           |
| B22    | Sonst nbez KH infolge HIV-KH [Hum Immdef-Vir-KH]          | B46.9  | Zygomykose, nnbez  |
| B23.0  | Akutes HIV-Infektionssyndrom                              | B47.0  | Eumyzetom  |
| B23.8  | Sonstige nbez Krankheitszustände infolge HIV-KH           | B47.1  | Aktinomyzetom  |
| B24    | Nnbez HIV-KH [Humane Immundefizienz-Virus-KH]             | B48.2  | Allescheriose  |
| B25.0  | Pneumonie durch Zytomegalieviren                          | B48.7  | Mykosen durch opportunistisch-pathogene Pilze            |
| B25.1  | Hepatitis durch Zytomegalieviren                          | B50.0  | Malaria tropica mit zerebralen Komplikationen            |
| B25.2  | Pankreatitis durch Zytomegalieviren                       | B50.8  | Sonst schwere Formen od Komplikation der Malaria tropica |
| B25.80 | Infekt des Verdauungstraktes durch Zytomegalieviren       | B50.9  | Malaria tropica, nnbez                                   |
| B25.88 | Sonstige Zytomegalie                                      | B51.0  | Malaria tertiana mit Milzruptur                          |
| B25.9  | Zytomegalie, nnbez  | B51.8  | Malaria tertiana mit sonstigen Komplikationen            |
| B26.0  | Mumps-Orchitis  | B51.9  | Malaria tertiana ohne Komplikation                       |
| B26.1  | Mumps-Meningitis  | B52.0  | Malaria quartana mit Nephropathie                        |
| B26.2  | Mumps-Enzephalitis  | B52.8  | Malaria quartana mit sonstigen Komplikationen            |
| B26.3  | Mumps-Pankreatitis  | B52.9  | Malaria quartana ohne Komplikation                       |
| B26.8  | Mumps mit sonstigen Komplikationen                        | B53.0  | Malaria durch Plasmodium ovale                           |
| B27.0  | Mononukleose durch Gamma-Herpesviren                      | B53.1  | Malaria durch Affen-Plasmodien                           |
| B27.1  | Mononukleose durch Zytomegalieviren                       | B53.8  | Sonstige parasitologisch bestätigte Malaria, aonkl       |
| B27.8  | Sonstige infektiöse Mononukleose                          | B54    | Malaria, nnbez   |
| B27.9  | Infektiöse Mononukleose, nnbez                            | B58.0  | Augenerkrankung durch Toxoplasmen                        |
| B30.1  | Konjunktivitis durch Adenoviren                           | B58.1  | Hepatitis durch Toxoplasmen                              |
| B30.3  | Akute epidem hämorrhag Konjunktivitis (durch Enteroviren) | B58.2  | Meningoenzephalitis durch Toxoplasmen                    |
| B33.2  | Karditis durch Viren                                      | B58.3  | Toxoplasmose Lunge                                       |
| B34.0  | Infektion durch Adenoviren nnbez Lok                      | B58.8  | Toxoplasmosen mit Beteiligung sonstiger Organe           |
| B37.1  | Kandidose der Lunge                                       | B58.9  | Toxoplasmose, nnbez                                      |
| B37.2  | Kandidose der Haut und der Nägel                          | B59    | Pneumozystose  |
| B37.4  | Kandidose an sonst Lok des Urogenitalsystems              | B97.0  | Adenoviren als Urs von KH, in and Kap klassifiziert      |
| B37.5  | Candida-Meningitis  | B97.1  | Enteroviren als Urs von KH, in and Kap klassifiziert     |



|       |  |       |  |
|-------|--|-------|--|
| C00.0 | Bösartige Neubildung: Äußere Oberlippe                     | C15.9 | Bösartige Neubildung: Ösophagus, nicht näher bezeichnet  |
| C00.1 | Bösartige Neubildung: Äußere Unterlippe                    | C16.0 | Bösartige Neubildung: Kardia                             |
| C00.2 | Bösartige Neubildung: Äußere Lippe, nicht näher bezeichnet | C16.1 | Bösartige Neubildung: Fundus ventriculi                  |
| C00.3 | Bösartige Neubildung: Oberlippe, Innenseite                | C16.2 | Bösartige Neubildung: Corpus ventriculi                  |
| C00.4 | Bösartige Neubildung: Unterlippe, Innenseite               | C16.3 | Bösartige Neubildung: Antrum pyloricum                   |
| C00.5 | Bösartige Neubildung: Lippe, nnbez, Innenseite             | C16.4 | Bösartige Neubildung: Pylorus                            |
| C00.6 | Bösartige Neubildung: Lippenkommissur                      | C16.5 | BNB: Kleine Krümmung des Magens, nicht näher bezeichnet  |
| C00.8 | BNB: Lippe, mehrere Teilbereiche überlappend               | C16.6 | BNB: Große Krümmung des Magens, nicht näher bezeichnet   |
| C00.9 | Bösartige Neubildung: Lippe, nicht näher bezeichnet        | C16.8 | BNB: Magen, mehrere Teilbereiche überlappend             |
| C01   | Bösartige Neubildung des Zungengrundes                     | C16.9 | Bösartige Neubildung: Magen, nicht näher bezeichnet      |
| C02.0 | Bösartige Neubildung: Zungenrücken                         | C17.0 | Bösartige Neubildung: Duodenum                           |
| C02.1 | Bösartige Neubildung: Zungenrand                           | C17.1 | Bösartige Neubildung: Jejunum                            |
| C02.2 | Bösartige Neubildung: Zungenunterfläche                    | C17.2 | Bösartige Neubildung: Ileum                              |
| C02.3 | BNB: Vordere zwei Drittel der Zunge, Bereich nnbez         | C17.3 | Bösartige Neubildung: Meckel-Divertikel                  |
| C02.8 | BNB: Zunge, mehrere Teilbereiche überlappend               | C17.8 | BNB: Dünndarm, mehrere Teilbereiche überlappend          |
| C02.9 | Bösartige Neubildung: Zunge, nicht näher bezeichnet        | C17.9 | Bösartige Neubildung: Dünndarm, nicht näher bezeichnet   |
| C03.0 | Bösartige Neubildung: Oberkieferzahnfleisch                | C18.0 | Bösartige Neubildung: Zäkum                              |
| C03.1 | Bösartige Neubildung: Unterkieferzahnfleisch               | C18.1 | Bösartige Neubildung: Appendix vermiformis               |
| C03.9 | Bösartige Neubildung: Zahnfleisch, nicht näher bezeichnet  | C18.2 | Bösartige Neubildung: Colon ascendens                    |
| C04.0 | Bösartige Neubildung: Vorderer Teil des Mundbodens         | C18.3 | Bösartige Neubildung: Flexura coli dextra [hepatica]     |
| C04.1 | Bösartige Neubildung: Seitlicher Teil des Mundbodens       | C18.4 | Bösartige Neubildung: Colon transversum                  |
| C04.8 | BNB: Mundboden, mehrere Teilbereiche überlappend           | C18.5 | Bösartige Neubildung: Flexura coli sinistra [lienalis]   |
| C04.9 | Bösartige Neubildung: Mundboden, nicht näher bezeichnet    | C18.6 | Bösartige Neubildung: Colon descendens                   |
| C05.0 | Bösartige Neubildung: Harter Gaumen                        | C18.7 | Bösartige Neubildung: Colon sigmoideum                   |
| C05.1 | Bösartige Neubildung: Weicher Gaumen                       | C18.8 | BNB: Kolon, mehrere Teilbereiche überlappend             |
| C05.2 | Bösartige Neubildung: Uvula                                | C18.9 | Bösartige Neubildung: Kolon, nicht näher bezeichnet      |
| C05.8 | BNB: Gaumen, mehrere Teilbereiche überlappend              | C19   | Bösartige Neubildung am Rektosigmoid, Übergang           |
| C05.9 | Bösartige Neubildung: Gaumen, nicht näher bezeichnet       | C20   | Bösartige Neubildung des Rektums                         |
| C06.0 | Bösartige Neubildung: Wangenschleimhaut                    | C21.0 | Bösartige Neubildung: Anus, nicht näher bezeichnet       |
| C06.1 | Bösartige Neubildung: Vestibulum oris                      | C21.1 | Bösartige Neubildung: Analkanal                          |
| C06.2 | Bösartige Neubildung: Retromolarregion                     | C21.2 | Bösartige Neubildung: Kloakenregion                      |
| C06.8 | BNB: Sonst u nnbez Teile Mund, mehrere Teilber überlapp    | C21.8 | BNB: Rektum, Anus u Analkanal, mehrere Teilber überlapp  |
| C06.9 | Bösartige Neubildung: Mund, nicht näher bezeichnet         | C22.0 | Leberzellkarzinom  |
| C07   | Bösartige Neubildung der Parotis                           | C22.1 | Intrahepatisches Gallengangskarzinom                     |
| C08.0 | Bösartige Neubildung: Glandula submandibularis             | C22.2 | Hepatoblastom  |
| C08.1 | Bösartige Neubildung: Glandula sublingualis                | C22.3 | Angiosarkom der Leber                                    |
| C08.8 | BNB: Große Speicheldrüsen, mehrere Teilbereiche überlapp   | C22.4 | Sonstige Sarkome der Leber                               |
| C08.9 | Bösartige Neubildung: Große Speicheldrüse, nnbez           | C22.7 | Sonstige näher bezeichnete Karzinome der Leber           |
| C09.0 | Bösartige Neubildung: Fossa tonsillaris                    | C22.9 | Bösartige Neubildung: Leber, nicht näher bezeichnet      |
| C09.1 | Bösartige Neubildung: Gaumenbogen (vorderer) (hinterer)    | C23   | Bösartige Neubildung der Gallenblase                     |
| C09.8 | BNB: Tonsille, mehrere Teilbereiche überlappend            | C24.0 | Bösartige Neubildung: Extrahepatischer Gallengang        |
| C10.0 | Bösartige Neubildung: Vallecula epiglottica                | C24.1 | BNB: Ampulla hepatopancreatica [Ampulla Vateri]          |
| C10.1 | Bösartige Neubildung: Vorderfläche der Epiglottis          | C24.8 | BNB: Gallenwege, mehrere Teilbereiche überlappend        |
| C10.2 | Bösartige Neubildung: Seitenwand des Oropharynx            | C24.9 | Bösartige Neubildung: Gallenwege, nicht näher bezeichnet |
| C10.3 | Bösartige Neubildung: Hinterwand des Oropharynx            | C25.0 | Bösartige Neubildung: Pankreaskopf                       |
| C10.4 | Bösartige Neubildung: Kiemengang                           | C25.1 | Bösartige Neubildung: Pankreaskörper                     |
| C10.8 | BNB: Oropharynx, mehrere Teilbereiche überlappend          | C25.2 | Bösartige Neubildung: Pankreasschwanz                    |
| C10.9 | Bösartige Neubildung: Oropharynx, nicht näher bezeichnet   | C25.3 | Bösartige Neubildung: Ductus pancreaticus                |
| C11.0 | Bösartige Neubildung: Obere Wand des Nasopharynx           | C25.4 | BNB: Endokriner Drüsenanteil des Pankreas                |
| C11.1 | Bösartige Neubildung: Hinterwand des Nasopharynx           | C25.7 | Bösartige Neubildung: Sonstige Teile des Pankreas        |
| C11.2 | Bösartige Neubildung: Seitenwand des Nasopharynx           | C25.8 | BNB: Pankreas, mehrere Teilbereiche überlappend          |
| C11.3 | Bösartige Neubildung: Vorderwand des Nasopharynx           | C25.9 | Bösartige Neubildung: Pankreas, nicht näher bezeichnet   |
| C11.8 | BNB: Nasopharynx, mehrere Teilbereiche überlappend         | C26.0 | BNB: Intestinaltrakt, Teil nicht näher bezeichnet        |
| C11.9 | Bösartige Neubildung: Nasopharynx, nicht näher bezeichnet  | C26.1 | Bösartige Neubildung: Milz                               |
| C12   | Bösartige Neubildung des Recessus piriformis               | C26.8 | BNB: Verdauungssystem, mehrere Teilbereiche überlappend  |
| C13.0 | Bösartige Neubildung: Regio postcricoidea                  | C26.9 | BNB: Ungenau bezeichnete Lok des Verdauungssystems       |
| C13.1 | BNB: Aryepiglottische Falte, hypopharyngeale Seite         | C30.0 | Bösartige Neubildung: Nasenhöhle                         |
| C13.2 | Bösartige Neubildung: Hinterwand des Hypopharynx           | C30.1 | Bösartige Neubildung: Mittelohr                          |
| C13.8 | BNB: Hypopharynx, mehrere Teilbereiche überlappend         | C31.0 | Bösartige Neubildung: Sinus maxillaris [Kieferhöhle]     |
| C13.9 | Bösartige Neubildung: Hypopharynx, nicht näher bezeichnet  | C31.1 | Bösartige Neubildung: Sinus ethmoidalis [Siebbeinzellen] |
| C14.0 | Bösartige Neubildung: Pharynx, nicht näher bezeichnet      | C31.2 | Bösartige Neubildung: Sinus frontalis [Stirnhöhle]       |
| C14.2 | BNB: Lymphatischer Rachenring [Waldeyer]                   | C31.3 | Bösartige Neubildung: Sinus sphenoidalis [Keilbeinhöhle] |
| C14.8 | BNB: Lippe, Mundhöhle u Pharynx, mehr Teilber überlapp     | C31.8 | BNB: Nasennebenhöhlen, mehrere Teilbereiche überlappend  |
| C15.0 | Bösartige Neubildung: Zervikaler Ösophagus                 | C31.9 | Bösartige Neubildung: Nasennebenhöhle, nnbez             |
| C15.1 | Bösartige Neubildung: Thorakaler Ösophagus                 | C32.0 | Bösartige Neubildung: Glottis                            |
| C15.2 | Bösartige Neubildung: Abdominaler Ösophagus                | C32.1 | Bösartige Neubildung: Supraglottis                       |
| C15.3 | Bösartige Neubildung: Ösophagus, oberes Drittel            | C32.2 | Bösartige Neubildung: Subglottis                         |
| C15.4 | Bösartige Neubildung: Ösophagus, mittleres Drittel         | C32.3 | Bösartige Neubildung: Larynxknorpel                      |
| C15.5 | Bösartige Neubildung: Ösophagus, unteres Drittel           | C32.8 | BNB: Larynx, mehrere Teilbereiche überlappend            |
| C15.8 | BNB: Ösophagus, mehrere Teilbereiche überlappend           | C32.9 | Bösartige Neubildung: Larynx, nicht näher bezeichnet     |

|        |  |       |  |
|--------|--|-------|--|
| C33    | Bösartige Neubildung der Trachea                           | C49.1 | BNB: Bindegew u and WeichtGew ob Extr, einschl Schult      |
| C34.0  | Bösartige Neubildung: Hauptbronchus                        | C49.2 | BNB: Bindegew u and WeichtGew unter Extr, einschl Hüfte    |
| C34.1  | Bösartige Neubildung: Oberlappen (-Bronchus)               | C49.3 | BNB: Bindegewebe und andere Weichteilgewebe des Thorax     |
| C34.2  | Bösartige Neubildung: Mittellappen (-Bronchus)             | C49.4 | BNB: Bindegewebe u andere WeichtGew des Abdomens           |
| C34.3  | Bösartige Neubildung: Unterlappen (-Bronchus)              | C49.5 | BNB: Bindegewebe u andere WeichtGewebe des Beckens         |
| C34.8  | BNB: Bronchus u Lunge, mehrere Teilbereiche überlappend    | C49.6 | BNB: Bindegew u and WeichtGewebe des Rumpfes, nnbez        |
| C34.9  | BNB: Bronchus oder Lunge, nicht näher bezeichnet           | C49.8 | BNB: Bindegew u and WeichtGew, mehr Teilber überlapp       |
| C37    | Bösartige Neubildung des Thymus                            | C49.9 | BNB: Bindegewebe und andere Weichteilgewebe, nnbez         |
| C38.0  | Bösartige Neubildung: Herz                                 | C50.0 | Bösartige Neubildung: Brustwarze und Warzenhof             |
| C38.1  | Bösartige Neubildung: Vorderes Mediastinum                 | C50.1 | BNB: Zentraler Drüsenkörper der Brustdrüse                 |
| C38.2  | Bösartige Neubildung: Hinteres Mediastinum                 | C50.2 | BNB: Oberer innerer Quadrant der Brustdrüse                |
| C38.3  | BNB: Mediastinum, Teil nicht näher bezeichnet              | C50.3 | BNB: Unterer innerer Quadrant der Brustdrüse               |
| C38.4  | Bösartige Neubildung: Pleura                               | C50.4 | BNB: Oberer äußerer Quadrant der Brustdrüse                |
| C38.8  | BNB: Herz, Mediastinum u Pleura, mehr Teilber überlapp     | C50.5 | BNB: Unterer äußerer Quadrant der Brustdrüse               |
| C39.0  | Bösartige Neubildung: Obere Atemwege, Teil nnbez           | C50.6 | Bösartige Neubildung: Recessus axillaris der Brustdrüse    |
| C39.8  | BNB: AtmOrg u sonst intrathorak Organe, mehr Teilber überl | C50.8 | BNB: Brustdrüse, mehrere Teilbereiche überlappend          |
| C39.9  | BNB: Ungenau bezeichnete Lok des Atmungssystems            | C50.9 | Bösartige Neubildung: Brustdrüse, nicht näher bezeichnet   |
| C40.0  | BNB Skapula u lange Knochen obere Extremität               | C51.0 | Bösartige Neubildung der Vulva: Labium majus               |
| C40.1  | BNB kurze Knochen obere Extremität                         | C51.1 | Bösartige Neubildung der Vulva: Labium minus               |
| C40.2  | BNB lange Knochen untere Extremität                        | C51.2 | Bösartige Neubildung der Vulva: Klitoris                   |
| C40.3  | BNB kurze Knochen untere Extremität                        | C51.8 | BNB: Vulva, mehrere Teilbereiche überlappend               |
| C40.8  | BNB: Knochen u Gelenkknorpel Extrem, mehr TeilB überlapp   | C51.9 | Bösartige Neubildung: Vulva, nicht näher bezeichnet        |
| C40.9  | BNB: Knochen u Gelenkknorpel Extrem, nnbez                 | C52   | Bösartige Neubildung der Vagina                            |
| C41.1  | BNB des Knochens u des Gelenkknorpels: Unterkieferknochen  | C53.0 | Bösartige Neubildung: Endozervix                           |
| C41.2  | BNB des Knochens und des Gelenkknorpels: Wirbelsäule       | C53.1 | Bösartige Neubildung: Ektozervix                           |
| C41.30 | BNB Knochen u Gelenkknorpel: Rippen                        | C53.8 | BNB: Cervix uteri, mehrere Teilbereiche überlappend        |
| C41.31 | BNB Knochen u Gelenkknorpel: Sternum                       | C53.9 | Bösartige Neubildung: Cervix uteri, nicht näher bezeichnet |
| C41.32 | BNB Knochen u Gelenkknorpel: Klavikula                     | C54.0 | Bösartige Neubildung: Isthmus uteri                        |
| C41.4  | BNB des Knochens u des Gelenkknorpels: Beckenknochen       | C54.1 | Bösartige Neubildung: Endometrium                          |
| C41.8  | BNB: Knochen u Gelenkknorpel, mehrere Teilber überlapp     | C54.2 | Bösartige Neubildung: Myometrium                           |
| C41.9  | BNB: Knochen und Gelenkknorpel, nicht näher bezeichnet     | C54.3 | Bösartige Neubildung: Fundus uteri                         |
| C43.0  | Bösartiges Melanom Lippe                                   | C54.8 | BNB: Corpus uteri, mehrere Teilbereiche überlappend        |
| C43.1  | Bösartiges Melanom Augenlid, einschließl Kanthus           | C54.9 | Bösartige Neubildung: Corpus uteri, nicht näher bezeichnet |
| C43.2  | Bösartiges Melanom Ohr u äußerer Gehörgang                 | C55   | Bösartige Neubildung des Uterus, Teil nnbez                |
| C43.3  | Bösartiges Melanom so u nnbez Teile Gesicht                | C56   | Bösartige Neubildung des Ovars                             |
| C43.4  | Bösartiges Melanom behaarte Kopfhaut u Hals                | C57.0 | Bösartige Neubildung: Tuba uterina [Fallopio]              |
| C43.5  | Bösartiges Melanom Rumpf                                   | C57.1 | Bösartige Neubildung: Lig latum uteri                      |
| C43.6  | Bösartiges Melanom obere Extremität, einschl Schulter      | C57.2 | Bösartige Neubildung: Lig teres uteri                      |
| C43.7  | Bösartig Melanom untere Extremität, einschl Hüfte          | C57.3 | Bösartige Neubildung: Parametrium                          |
| C43.8  | Bösartiges Melanom Haut, mehr Teilber überlapp             | C57.4 | Bösartige Neubildung: Uterine Adnexe, nnbez                |
| C43.9  | Bösartiges Melanom Haut, nnbez                             | C57.7 | BNB: Sonstige näher bezeichnete weibliche Genitalorgane    |
| C44.0  | Sonstige bösartige Neubildungen: Lippenhaut                | C57.8 | BNB: Weibliche Genitalorgane, mehr Teilbereiche überlapp   |
| C44.1  | Sonstige BNB: Haut des Augenlides, einschließl Kanthus     | C57.9 | BNB: Weibliches Genitalorgan, nicht näher bezeichnet       |
| C44.2  | Sonstige BNB: Haut des Ohres u des äußeren Gehörganges     | C60.0 | Bösartige Neubildung: Praeputium penis                     |
| C44.3  | Sonst BNB: Haut sonst u nnbez Teile des Gesichtes          | C60.1 | Bösartige Neubildung: Glans penis                          |
| C44.4  | Sonstige BNB: Behaarte Kopfhaut und Haut des Halses        | C60.2 | Bösartige Neubildung: Penischaft                           |
| C44.5  | Sonstige bösartige Neubildungen: Haut des Rumpfes          | C60.8 | Bösartige Neubildung: Penis, mehr Teilbereiche überlappend |
| C44.6  | Sonst BNB: Haut der oberen Extremität, einschl Schulter    | C60.9 | Bösartige Neubildung: Penis, nicht näher bezeichnet        |
| C44.7  | Sonst BNB: Haut der unteren Extremität, einschließl Hüfte  | C62.0 | Bösartige Neubildung: Dystoper Hoden                       |
| C44.8  | Sonstige BNB: Haut, mehrere Teilbereiche überlappend       | C62.1 | Bösartige Neubildung: Deszendierter Hoden                  |
| C44.9  | BNB Haut, nnbez  | C62.9 | Bösartige Neubildung: Hoden, nicht näher bezeichnet        |
| C45.0  | Mesotheliom Pleura   | C63.0 | Bösartige Neubildung: Nebenhoden [Epididymis]              |
| C45.1  | Mesotheliom Peritoneum                                     | C63.1 | Bösartige Neubildung: Samenstrang                          |
| C45.2  | Mesotheliom Perikard                                       | C63.2 | Bösartige Neubildung: Skrotum                              |
| C45.7  | Mesotheliom sonst Lok                                      | C63.7 | BNB: Sonstige näher bezeichnete männliche Genitalorgane    |
| C45.9  | Mesotheliom, nnbez   | C63.8 | BNB: Männliche Genitalorgane, mehr Teilbereiche überlapp   |
| C47.0  | BNB: Periphere Nerven Kopf, Gesicht u Hals                 | C63.9 | Bösartige Neubildung: Männliches Genitalorgan, nnbez       |
| C47.1  | BNB: Periph Nerven obere Extremität, einschließl Schulter  | C64   | BNB der Niere, ausgenommen Nierenbecken                    |
| C47.2  | BNB: Periphere Nerven untere Extremität, einschl Hüfte     | C65   | BNB Nierenbecken   |
| C47.3  | Bösartige Neubildung: Periphere Nerven des Thorax          | C66   | BNB Ureter   |
| C47.4  | Bösartige Neubildung: Periphere Nerven des Abdomens        | C67.0 | Bösartige Neubildung: Trigonum vesicae                     |
| C47.5  | Bösartige Neubildung: Periphere Nerven des Beckens         | C67.1 | Bösartige Neubildung: Apex vesicae                         |
| C47.6  | BNB: Periphere Nerven des Rumpfes, nnbez                   | C67.2 | Bösartige Neubildung: Laterale Harnblasenwand              |
| C47.8  | BNB: Periph Nerv/autonom Nervensyst, mehr TeilB überlapp   | C67.3 | Bösartige Neubildung: Vordere Harnblasenwand               |
| C47.9  | BNB: Periphere Nerven/autonomes Nervensystem, nnbez        | C67.4 | Bösartige Neubildung: Hintere Harnblasenwand               |
| C48.0  | Bösartige Neubildung: Retroperitoneum                      | C67.5 | Bösartige Neubildung: Harnblasenhals                       |
| C48.1  | Bösartige Neubildung: nbez Teile des Peritoneums           | C67.6 | Bösartige Neubildung: Ostium ureteris                      |
| C48.2  | Bösartige Neubildung: Peritoneum, nicht näher bezeichnet   | C67.7 | Bösartige Neubildung: Urachus                              |
| C48.8  | BNB: Retroperitoneum u Peritoneum, mehr Teilber überlapp   | C67.8 | BNB: Harnblase, mehrere Teilbereiche überlappend           |
| C49.0  | BNB: Bindegewebe u and Weichteilgew Kopf/Gesicht/Hals      | C67.9 | Bösartige Neubildung: Harnblase, nicht näher bezeichnet    |



|       |  |        |  |
|-------|--|--------|--|
| C68.0 | Bösartige Neubildung: Urethra                                  | C78.8  | Sekundäre BNB so u nnbez Verdauungsorgane                    |
| C68.1 | Bösartige Neubildung: Paraurethrale Drüse                      | C79.0  | Sekundäre BNB Niere u Nierenbecken                           |
| C68.8 | BNB: Harmorgane, mehrere Teilbereiche überlappend              | C79.1  | Sekundäre BNB Harnblase, sonst u nnbez Harmorgane            |
| C68.9 | Bösartige Neubildung: Harmorgan, nicht näher bezeichnet        | C79.2  | Sekundäre BNB Haut   |
| C69.0 | Bösartige Neubildung: Konjunktiva                              | C79.3  | Sekundäre BNB Gehirn u Hirnhäute                             |
| C69.1 | Bösartige Neubildung: Kornea                                   | C79.4  | Sekundäre BNB so u nnbez Teile Nervensystem                  |
| C69.2 | Bösartige Neubildung: Retina                                   | C79.5  | Sekundäre BNB Knochen u Knochenmark                          |
| C69.3 | Bösartige Neubildung: Chorioidea                               | C79.6  | Sekundäre bösartige Neubildung des Ovars                     |
| C69.4 | Bösartige Neubildung: Ziliarkörper                             | C79.7  | Sekundäre bösartige Neubildung der Nebenniere                |
| C69.5 | Bösartige Neubildung: Tränenrüse und Tränenwege                | C79.81 | Sekundäre bösartige Neubildung der Brustdrüse                |
| C69.6 | Bösartige Neubildung: Orbita                                   | C79.82 | Sekundäre bösartige Neubildung der Genitalorgane             |
| C69.8 | BNB: Auge u Augenanhangsgebilde, mehr Teilber überlapp         | C79.83 | Sekundäre bösartige Neubildung des Perikards                 |
| C69.9 | Bösartige Neubildung: Auge, nicht näher bezeichnet             | C79.84 | Sonstige sekundäre bösartige Neubildung des Herzens          |
| C70.0 | Bösartige Neubildung: Hirnhäute                                | C79.88 | Sekundäre bösartige Neubildung sonstiger nbez Lokalisationen |
| C70.1 | Bösartige Neubildung: Rückenmarkhäute                          | C81.0  | Hodgkin-KH [Lymphogranulomat], lymphozeiche Form             |
| C70.9 | Bösartige Neubildung: Meningen, nicht näher bezeichnet         | C81.1  | Hodgkin-KH [Lymphogranulomat], nodulskleros Form             |
| C71.0 | BNB: Zerebrum, ausgenommen Hirnlappen und Ventrikel            | C81.2  | Hodgkin-KH [Lymphogranulomat], gemischtzell Form             |
| C71.1 | Bösartige Neubildung: Frontallappen                            | C81.3  | Hodgkin-KH [Lymphogranulomat], lymphozarme Form              |
| C71.2 | Bösartige Neubildung: Temporallappen                           | C81.7  | Sonstige Typen Hodgkin-Krankheit                             |
| C71.3 | Bösartige Neubildung: Parietallappen                           | C81.9  | Hodgkin-Krankheit, nnbez                                     |
| C71.4 | Bösartige Neubildung: Okzipitallappen                          | C82.0  | Non-Hodgkin-Lymphom, kleinzellig, gekerbt, follikulär        |
| C71.5 | Bösartige Neubildung: Hirnventrikel                            | C82.1  | NHL, gemischt klein-/großzellig, gekerbt, follikulär         |
| C71.6 | Bösartige Neubildung: Zerebellum                               | C82.2  | Non-Hodgkin-Lymphom, großzellig, follikulär                  |
| C71.7 | Bösartige Neubildung: Hirnstamm                                | C82.7  | Sonstige Typen follikuläres NHL                              |
| C71.8 | Bösartige Neubildung: Gehirn, mehrere Teilbereiche überlapp    | C82.9  | Follikuläres Non-Hodgkin-Lymphom, nnbez                      |
| C71.9 | Bösartige Neubildung: Gehirn, nicht näher bezeichnet           | C83.0  | Non-Hodgkin-Lymphom, kleinzellig (diffus)                    |
| C72.0 | Bösartige Neubildung: Rückenmark                               | C83.1  | Non-Hodgkin-Lymphom, Kleinzellig, gekerbt (diffus)           |
| C72.1 | Bösartige Neubildung: Cauda equina                             | C83.2  | NHL, Gemischt klein-/großzellig (diffus)                     |
| C72.2 | Bösartige Neubildung: Nn olfactorii [I Hirnnerv]               | C83.3  | Non-Hodgkin-Lymphom, großzellig (diffus)                     |
| C72.3 | Bösartige Neubildung: Nervus opticus [II Hirnnerv]             | C83.4  | Non-Hodgkin-Lymphom, immunoblastisch (diffus)                |
| C72.4 | Bösartige Neubildung: Nerv vestibulocochlearis [VIII Hirnnerv] | C83.5  | Non-Hodgkin-Lymphom, lymphoblastisch (diffus)                |
| C72.5 | BNB: Sonstige und nicht näher bezeichnete Hirnnerven           | C83.6  | Non-Hodgkin-Lymphom, undifferenziert (diffus)                |
| C72.8 | BNB: Gehirn u andere Teile ZNS, mehr Teilbereiche überlapp     | C83.7  | Burkitt-Tumor  |
| C72.9 | Bösartige Neubildung: Zentralnervensystem, nnbez               | C83.8  | Sonst Typen diffuses Non-Hodgkin-Lymphom                     |
| C73   | Bösartige Neubildung der Schilddrüse                           | C83.9  | Diffuses Non-Hodgkin-Lymphom, nnbez                          |
| C74.0 | Bösartige Neubildung: Nebennierenrinde                         | C84.0  | Mycosis fungoides  |
| C74.1 | Bösartige Neubildung: Nebennierenmark                          | C84.1  | Sézary-Syndrom   |
| C74.9 | Bösartige Neubildung: Nebenniere, nicht näher bezeichnet       | C84.2  | T-Zonen-Lymphom  |
| C75.0 | Bösartige Neubildung: Nebenschilddrüse                         | C84.3  | Lymphoepitheloides Lymphom                                   |
| C75.1 | Bösartige Neubildung: Hypophyse                                | C84.4  | T-Zell-Lymphom, peripher                                     |
| C75.2 | Bösartige Neubildung: Ductus craniopharyngealis                | C84.5  | Sonst u nnbez T-Zell-Lymphome                                |
| C75.3 | BNB: Epiphyse [Glandula pinealis] [Zirbeldrüse]                | C85.0  | Lymphosarkom   |
| C75.4 | Bösartige Neubildung: Glomus caroticum                         | C85.1  | B-Zell-Lymphom, nnbez  |
| C75.5 | BNB: Glomus aorticum u sonstige Paraganglien                   | C85.7  | Sonst nbez Typen Non-Hodgkin-Lymphom                         |
| C75.8 | BNB: Beteiligung mehrerer endokriner Drüsen, nnbez             | C85.9  | Non-Hodgkin-Lymphom, Typ nnbez                               |
| C75.9 | Bösartige Neubildung: Endokrine Drüse, nnbez                   | C88.00 | Makroglobulinämie Waldenström: Oh Ang einer kompl Remiss     |
| C76.0 | BNB ungenau bezeichneter Lok: Kopf, Gesicht u Hals             | C88.01 | Makroglobulinämie Waldenström: In kompletter Remission       |
| C76.1 | BNB ungenau bezeichneter Lokalisationen: Thorax                | C88.10 | Alpha-Schwerkettenkrankheit: Oh Ang einer kompl Remission    |
| C76.2 | BNB ungenau bezeichneter Lokalisationen: Abdomen               | C88.11 | Alpha-Schwerkettenkrankheit: In kompletter Remission         |
| C76.3 | BNB ungenau bezeichneter Lokalisationen: Becken                | C88.20 | Gamma-Schwerkettenkrankheit: Oh Ang einer kompl Remission    |
| C76.4 | BNB ungenau bezeichneter Lok: Obere Extremität                 | C88.21 | Gamma-Schwerkettenkrankheit: In kompletter Remission         |
| C76.5 | BNB ungenau bezeichneter Lok: Untere Extremität                | C88.30 | Immunproliferative Dünndarmkrankheit: Oh Ang kompl Remiss    |
| C76.7 | BNB: Sonstige ungenau bezeichnete Lokalisationen               | C88.31 | Immunproliferative Dünndarmkrankheit: In kompletter Remiss   |
| C76.8 | BNB: Sonst u ungenau bez Lok, mehr Teilber überlapp            | C88.70 | Sonstige bösartige immunproliferat KH: Oh Ang kompl Remiss   |
| C77.0 | Sekundäre u nnbez BNB: Lymphknoten Kopf/Gesicht/Hals           | C88.71 | Sonst bösart immunproliferative KH: In kompletter Remiss     |
| C77.1 | Sekundäre u nnbez BNB: Intrathorakale Lymphknoten              | C88.90 | Bösart immunproliferative KH, nnbez: Oh Ang kompl Remission  |
| C77.2 | Sekundäre u nnbez BNB: Intraabdominale Lymphknoten             | C88.91 | Bösart immunproliferative KH, nnbez: In kompletter Remiss    |
| C77.3 | Sek u nnbez BNB: Axill Lymphkn u Lymphkn obere Extrem          | C90.00 | Plasmozytom [Multiples Myelom]: Ohne Ang kompl Remission     |
| C77.4 | Sek u nnbez BNB: Inguin Lymphkn u Lymphkn unt Extrem           | C90.01 | Plasmozytom [Multiples Myelom]: In kompletter Remission      |
| C77.5 | Sekundäre u nnbez BNB: Intrapelvine Lymphknoten                | C90.10 | Plasmazellenleukämie: Ohne Angabe einer kompl Remission      |
| C77.8 | Sekundäre u nnbez BNB: Lymphknoten mehrerer Regionen           | C90.11 | Plasmazellenleukämie: In kompletter Remission                |
| C77.9 | Sekundäre u nnbez BNB: Lymphknoten, nnbez                      | C90.20 | Plasmozytom, extramedullär: Oh Angabe einer kompl Remiss     |
| C78.0 | Sekundäre bösartige Neubildung der Lunge                       | C90.21 | Plasmozytom, extramedullär: In kompletter Remission          |
| C78.1 | Sekundäre bösartige Neubildung des Mediastinums                | C91.00 | Akute lymphoblastische Leukämie: Ohne Ang kompl Remiss       |
| C78.2 | Sekundäre bösartige Neubildung der Pleura                      | C91.01 | Akute lymphoblastische Leukämie: In kompletter Remission     |
| C78.3 | Sekundäre BNB sonstiger u nnbez Atmungsorgane                  | C91.10 | Chronische lymphatische Leukämie: Ohne Ang kompl Remiss      |
| C78.4 | Sekundäre BNB Dünndarm   | C91.11 | Chronische lymphatische Leukämie: In kompletter Remiss       |
| C78.5 | Sekundäre BNB Dickdarm u Rektum                                | C91.20 | Subakute lymphatische Leukämie: Ohne Ang kompl Remiss        |
| C78.6 | Sekundäre BNB Retroperitoneum u Peritoneum                     | C91.21 | Subakute lymphatische Leukämie: In kompletter Remission      |
| C78.7 | Sekundäre BNB Leber u intrahepatische Gallengänge              | C91.30 | Prolymphozytäre Leukämie: Ohne Angabe kompl Remission        |

|        |   |        |   |
|--------|---|--------|---|
| C91.31 | Polymphozytäre Leukämie: In kompletter Remission          | D10.7  | Gutartige Neubildung Hypopharynx                          |
| C91.40 | Haarzellenleukämie: Ohne Angabe kompl Remission           | D10.9  | Gutartige Neubildung Pharynx, nnbez                       |
| C91.41 | Haarzellenleukämie: In kompletter Remission               | D11.0  | Gutartige Neubildung Parotis                              |
| C91.50 | T-Zellen-Leukämie beim Erwachsenen: OA kompl Remiss       | D11.7  | Gutartige Neubildung sonst große Speicheldrüsen           |
| C91.51 | T-Zellen-Leukämie beim Erwachsenen: In kompletter Remiss  | D11.9  | Gutartige Neubildung große Speicheldrüse, nnbez           |
| C91.70 | Sonstige lymphatische Leukämie: Ohne Ang kompl Remiss     | D12.0  | Gutartige Neubildung Zäkum                                |
| C91.71 | Sonstige lymphatische Leukämie: In kompletter Remission   | D12.1  | Gutartige Neubildung Appendix vermiformis                 |
| C91.90 | Lymphatische Leukämie, nnbez: Ohne Ang kompl Remission    | D12.2  | Gutartige Neubildung Colon ascendens                      |
| C91.91 | Lymphatische Leukämie, nnbez: In kompletter Remission     | D12.3  | Gutartige Neubildung Colon transversum                    |
| C92.00 | Akute myeloische Leukämie: Ohne Angabe kompl Remission    | D12.4  | Gutartige Neubildung Colon descendens                     |
| C92.01 | Akute myeloische Leukämie: In kompletter Remission        | D12.5  | Gutartige Neubildung Colon sigmoideum                     |
| C92.10 | Chronische myeloische Leukämie: Ohne Ang kompl Remiss     | D12.6  | Gutartige Neubildung Kolon, nnbez                         |
| C92.11 | Chronische myeloische Leukämie: In kompletter Remission   | D12.7  | Gutartige Neubildung Rektosigmoid, Übergang               |
| C92.20 | Subakute myeloische Leukämie: Ohne Ang kompl Remission    | D12.8  | Gutartige Neubildung Rektum                               |
| C92.21 | Subakute myeloische Leukämie: In kompletter Remission     | D12.9  | Gutartige Neubildung Analkanal Anus                       |
| C92.30 | Myelosarkom: Ohne Angabe kompl Remission                  | D13.0  | Gutartige Neubildung Ösophagus                            |
| C92.31 | Myelosarkom: In kompletter Remission                      | D13.1  | Gutartige Neubildung Magen                                |
| C92.40 | Akute promyelozytäre Leukämie: Ohne Ang kompl Remission   | D13.2  | Gutartige Neubildung Duodenum                             |
| C92.41 | Akute promyelozytäre Leukämie: In kompletter Remission    | D13.3  | Gutartige Neubildung so u nnbez Teile Dünndarm            |
| C92.50 | Akute myelomonozytäre Leukämie: Ohne Ang kompl Remiss     | D13.4  | Gutartige Neubildung Leber                                |
| C92.51 | Akute myelomonozytäre Leukämie: In kompletter Remission   | D13.5  | Gutartige Neubildung extrahepat Gallengänge u Gallenblase |
| C92.70 | Sonstige myeloische Leukämie: Ohne Ang kompl Remission    | D13.6  | Gutartige Neubildung Pankreas                             |
| C92.71 | Sonstige myeloische Leukämie: In kompletter Remission     | D13.7  | Gutartige Neubild endokrin Drüsenanteil Pankreas          |
| C92.90 | Myeloische Leukämie, nnbez: Ohne Ang kompl Remission      | D13.9  | Gut Neub ungen bez Lok innerh Verdauungssystem            |
| C92.91 | Myeloische Leukämie, nnbez: In kompletter Remission       | D14.0  | Gutartige Neubildung Mittelohr/Nasenhöhle/NNH             |
| C93.00 | Akute Monozytenleukämie: Ohne Angabe kompl Remission      | D14.1  | Gutartige Neubildung Larynx                               |
| C93.01 | Akute Monozytenleukämie: In kompletter Remission          | D14.2  | Gutartige Neubildung Trachea                              |
| C93.10 | Chronische Monozytenleukämie: Ohne Ang kompl Remission    | D14.3  | Gutartige Neubildung Bronchus u Lunge                     |
| C93.11 | Chronische Monozytenleukämie: In kompletter Remission     | D14.4  | Gutartige Neubildung Atmungssystem, nnbez                 |
| C93.20 | Subakute Monozytenleukämie: Ohne Ang kompl Remission      | D15.0  | Gutartige Neubildung Thymus                               |
| C93.21 | Subakute Monozytenleukämie: In kompletter Remission       | D15.1  | Gutartige Neubildung Herz                                 |
| C93.70 | Sonstige Monozytenleukämie: Ohne Ang kompl Remission      | D15.2  | Gutartige Neubildung Mediastinum                          |
| C93.71 | Sonstige Monozytenleukämie: In kompletter Remission       | D15.7  | Gutartige Neubildung sonst nbez intrathor Organe          |
| C93.90 | Monozytenleukämie, nnbez: Ohne Angabe kompl Remission     | D15.9  | Gutartige Neubildung Intrathorakales Organ, nnbez         |
| C93.91 | Monozytenleukämie, nnbez: In kompletter Remission         | D16.0  | Gutart Neubild Skapula lange Knochen ob Extremität        |
| C94.00 | Akute Erythämie u Erythroleukämie: Oh Ang kompl Remiss    | D16.1  | Gutart Neubildung kurze Knochen obere Extremität          |
| C94.01 | Akute Erythämie u Erythroleukämie: In kompletter Remiss   | D16.2  | Gutart Neubildung lange Knochen untere Extremität         |
| C94.10 | Chronische Erythämie: Ohne Angabe kompl Remission         | D16.3  | Gutart Neubildung kurze Knochen untere Extremität         |
| C94.11 | Chronische Erythämie: In kompletter Remission             | D16.41 | Gutart Neubild Knochen Gelenkknorpel, kraniofazial        |
| C94.20 | Akute Megakaryoblastenleukämie: Ohne Ang kompl Remiss     | D16.42 | Gutart Neubild Knochen/Gelenkknorpel, maxillofazial       |
| C94.21 | Akute Megakaryoblastenleukämie: In kompletter Remission   | D16.5  | Gutartige Neubildung Unterkieferknochen                   |
| C94.30 | Mastzellenleukämie: Ohne Angabe kompl Remission           | D16.6  | Gutart Neubild Knochen u Gelenkknorpel, WS                |
| C94.31 | Mastzellenleukämie: In kompletter Remission               | D16.70 | Gutart Neubildung Rippen                                  |
| C94.40 | Akute Panmyelose: Ohne Angabe kompl Remission             | D16.71 | Gutart Neubildung Sternum                                 |
| C94.41 | Akute Panmyelose: In kompletter Remission                 | D16.72 | Gutart Neubildung Klavikula                               |
| C94.50 | Akute Myelofibrose: Ohne Angabe kompl Remission           | D16.8  | Gutartige Neubildung knöchernes Becken                    |
| C94.51 | Akute Myelofibrose: In kompletter Remission               | D16.9  | Gutart Neubild Knochen/Gelenkknorpel, nnbez               |
| C94.70 | Sonstige nbez Leukämien: Ohne Angabe kompl Remission      | D18.00 | Hämangiom, nnbez Lokalisation                             |
| C94.71 | Sonst näher bez Leukämien: In kompletter Remiss           | D18.10 | Hygroma colli cysticum                                    |
| C95.00 | Akute Leukämie nnbez Zelltyps: Ohne Ang kompl Remission   | D18.11 | Lymphangiom, axillär                                      |
| C95.01 | Akute Leukämie nnbez Zelltyps: In kompletter Remission    | D18.12 | Lymphangiom, inguinal                                     |
| C95.20 | Subakute Leukämie nnbez Zelltyps: Ohne Ang kompl Remiss   | D18.13 | Lymphangiom, retroperit                                   |
| C95.21 | Subakute Leukämie nnbez Zelltyps: In kompletter Remiss    | D18.18 | Lymphangiom, sonst Lok                                    |
| C95.70 | Sonstige Leukämie nnbez Zelltyps: Ohne Ang kompl Remiss   | D18.19 | Lymphangiom, Lok nnbez                                    |
| C95.71 | Sonstige Leukämie nnbez Zelltyps: In kompletter Remission | D19.0  | Gutart Neubildung mesotheliales Gewebe Pleura             |
| C95.90 | Leukämie, nicht näher bezeichnet: Ohne Ang kompl Remiss   | D19.1  | Gutart Neubild mesotheliales Gewebe Peritoneum            |
| C95.91 | Leukämie, nicht näher bezeichnet: In kompletter Remission | D19.7  | Gutart Neubild mesotheliales Gewebe, sonst Lok            |
| C96.0  | Abt-Letterer-Siwe-Krankheit                               | D19.9  | Gutart Neubildung mesotheliales Gewebe, nnbez             |
| C96.1  | Bösartige Histiocyotose                                   | D20.0  | Gutart Neubildung Retroperitoneum                         |
| C96.2  | Bösartiger Mastzelltumor                                  | D20.1  | Gutart Neubildung Peritoneum                              |
| C96.3  | Echtes histiozytäres Lymphom                              | D21.0  | So GNB Bgw/and Weichteilgew Kopf Gesicht Hals             |
| C96.7  | So nbez BNB lymphat/blutbildend/verwandtes Gewebe         | D21.1  | So GNB Bgw/and Weichteilgew ob Extrem, Schulter           |
| C96.9  | BNB lymphat/blutbildendes/verwandtes Gew, nnbez           | D21.2  | So GNB Bgw/and Weichteilgew unt Extrem, Hüfte             |
| C97    | BNB als Primärtumoren an mehreren Lok                     | D21.3  | So GNB Bgw/and Weichteilgew Thorax                        |
| D10.0  | Gutartige Neubildung Lippe                                | D21.4  | So GNB Bgw/and Weichteilgew Abdomen                       |
| D10.1  | Gutartige Neubildung Zunge                                | D21.5  | So GNB Bgw/and Weichteilgew Becken                        |
| D10.2  | Gutartige Neubildung Mundboden                            | D21.6  | So GNB Bgw/and Weichteilgew Rumpf, nnbez                  |
| D10.3  | Gutartige Neubildung so u nnbez Teile Mund                | D21.9  | So GNB Bgw/and Weichteilgew, nnbez                        |
| D10.5  | Gutartige Neubildung sonstige Teile Oropharynx            | D24    | Gutartige Neubildung Brustdrüse [Mamma]                   |
| D10.6  | Gutartige Neubildung Nasopharynx                          | D25.0  | Submuköses Leiomyom Uterus                                |



|       |   |       |  |
|-------|---|-------|--|
| D25.1 | Intramurales Leiomyom Uterus                        | D38.2 | NB unsich/unbek Verhalt Pleura                       |
| D25.2 | Subseröses Leiomyom Uterus                          | D38.3 | NB unsich/unbek Verhalt Mediastinum                  |
| D25.9 | Leiomyom Uterus, nnbez                              | D38.4 | NB unsich/unbek Verhalt Thymus                       |
| D26.0 | So gutart Neubildungen Cervix uteri                 | D38.5 | NB unsich/unbek Verhalt Syst Atmungsorg              |
| D26.1 | So gutart Neubildungen Corpus uteri                 | D38.6 | NB unsich/unbek Verhalt Atmungsorgan, nnbez          |
| D26.9 | So gutart Neubildungen Uterus, nnbez                | D39.0 | NB unsich/unbek Verhalt Uterus                       |
| D27   | Gutartige Neubildung Ovar                           | D39.1 | NB unsich/unbek Verhalt Ovar                         |
| D28.0 | Gutartige Neubildung Vulva                          | D39.2 | NB unsich/unbek Verhalt Plazenta                     |
| D28.1 | Gutartige Neubildung Vagina                         | D39.7 | Neub unsich/unbek Verh sonst weibl Genitalorg        |
| D28.2 | Gutartige Neubildung Tubae uterinae u Ligamenta     | D39.9 | NB unsich/unbek Verhalt weibl Genitalorg, nnbez      |
| D28.7 | Gutartige Neubildung sonst nbez weibl Genitalorgane | D40.0 | NB unsich/unbek Verhalt Prostata                     |
| D28.9 | Gutartige Neubildung weibl Genitalorgan, nnbez      | D40.1 | NB unsich/unbek Verhalt Hoden                        |
| D29.0 | Gutartige Neubildung Penis                          | D40.7 | NB unsich/unbek Verhalt sonst männl Genitalorg       |
| D29.1 | Gutartige Neubildung Prostata                       | D40.9 | NB unsich/unbek Verhalt männl Genitalorg, nnbez      |
| D29.2 | Gutartige Neubildung Hoden                          | D41.0 | NB unsich/unbek Verhalt Niere                        |
| D29.3 | Gutartige Neubildung Nebenhoden                     | D41.1 | NB unsich/unbek Verhalt Nierenbecken                 |
| D29.4 | Gutartige Neubildung Skrotum                        | D41.2 | NB unsich/unbek Verhalt Ureter                       |
| D29.7 | Gutartige Neubildung sonst männl Genitalorgane      | D41.3 | NB unsich/unbek Verhalt Urethra                      |
| D29.9 | Gutartige Neubildung männl Genitalorgan, nnbez      | D41.4 | NB unsich/unbek Verhalt Harnblase                    |
| D30.0 | Gutartige Neubildung Niere                          | D41.7 | NB unsich/unbek Verhalt sonstige Harnorgane          |
| D30.1 | Gutartige Neubildung Nierenbecken                   | D41.9 | NB unsich/unbek Verhalt Harnorgan, nnbez             |
| D30.2 | Gutartige Neubildung Ureter                         | D42.0 | NB unsich/unbek Verhalt Hirnhäute                    |
| D30.3 | Gutartige Neubildung Harnblase                      | D42.1 | NB unsich/unbek Verhalt Rückenmarkhäute              |
| D30.4 | Gutartige Neubildung Urethra                        | D42.9 | NB unsich/unbek Verhalt Meningen, nnbez              |
| D30.7 | Gutartige Neubildung sonstige Harnorgane            | D43.0 | NB unsich/unbek Verhalt Gehirn, supratentoriell      |
| D30.9 | Gutartige Neubildung Harnorgan, nnbez               | D43.1 | NB unsich/unbek Verhalt Gehirn, infratentoriell      |
| D31.0 | Gutartige Neubildung Konjunktiva                    | D43.2 | NB unsich/unbek Verhalt Gehirn, nnbez                |
| D31.1 | Gutartige Neubildung Kornea                         | D43.3 | NB unsich/unbek Verhalt Hirnnerven                   |
| D31.2 | Gutartige Neubildung Retina                         | D43.4 | NB unsich/unbek Verhalt Rückenmark                   |
| D31.3 | Gutartige Neubildung Chorioidea                     | D43.7 | NB unsich/unbek Verhalt sonst Teile ZNS              |
| D31.4 | Gutartige Neubildung Ziliarkörper                   | D43.9 | NB unsich/unbek Verhalt ZNS, nnbez                   |
| D31.5 | Gutartige Neubildung Tränendrüse u Tränenwege       | D44.0 | NB unsich/unbek Verhalt Schilddrüse                  |
| D31.6 | Gutartige Neubildung Orbita, nnbez                  | D44.1 | NB unsich/unbek Verhalt Nebenniere                   |
| D31.9 | Gutartige Neubildung Auge, nnbez                    | D44.2 | NB unsich/unbek Verhalt Nebenschilddrüse             |
| D32.0 | Gutartige Neubildung Hirnhäute                      | D44.3 | NB unsich/unbek Verhalt Hypophyse                    |
| D32.1 | Gutartige Neubildung Rückenmarkhäute                | D44.4 | NB unsich/unbek Verhalt Duct craniopharyngealis      |
| D32.9 | Gutartige Neubildung Meningen, nnbez                | D44.5 | NB unsich/unbek Verhalt Epiphyse [GI pin] [Zirbild]  |
| D33.0 | Gutartige Neubildung Gehirn, supratentoriell        | D44.6 | NB unsich/unbek Verhalt Glomus caroticum             |
| D33.1 | Gutartige Neubildung Gehirn, infratentoriell        | D44.7 | NB unsich/unbek Verhalt Glom aortic so Paragangl     |
| D33.2 | Gutartige Neubildung Gehirn, nnbez                  | D44.9 | NB unsich/unbek Verhalt Endokrine Drüs, nnbez        |
| D33.3 | Gutartige Neubildung Hirnnerven                     | D45   | Polycythaemia vera                                   |
| D33.4 | Gutartige Neubildung Rückenmark                     | D46.0 | Refraktäre Anämie oh Ringsideroblasten, so bez       |
| D33.7 | Gutartige Neubildung sonst nbez Teile ZNS           | D46.1 | Refraktäre Anämie m Ringsideroblasten                |
| D33.9 | Gutartige Neubildung ZNS, nnbez                     | D46.2 | Refraktäre Anämie m Blastenüberschuß                 |
| D34   | Gutartige Neubildung Schilddrüse                    | D46.3 | Refraktäre Anämie m Blastenübersch in Transformation |
| D35.0 | Gutartige Neubildung Nebenniere                     | D46.4 | Refraktäre Anämie, nnbez                             |
| D35.1 | Gutartige Neubildung Nebenschilddrüse               | D46.7 | Sonstige myelodysplastische Syndrome                 |
| D35.2 | Gutartige Neubildung Hypophyse                      | D46.9 | Myelodysplastisches Syndrom, nnbez                   |
| D35.3 | Gutartige Neubildung Ductus craniopharyngealis      | D47.0 | Histiozyten-/Mastzelltumor unsich/unbek Verhalt      |
| D35.4 | Gutart Neubild Epiphyse [GI pineal] [Zirbeldrüse]   | D47.1 | Chronische myeloproliferative Krankheit              |
| D35.5 | Gutartige Neubildung Glomus caroticum               | D47.2 | Monoklonale Gammopathie                              |
| D35.6 | Gutart Neubild Glomus aortic u so Paraganglien      | D47.3 | Essentielle (häorrhagische) Thrombozythämie          |
| D35.7 | Gutart Neubildung sonst nbez endokrine Drüsen       | D47.7 | So nbez NB unsich/unbek Verhalt lymph/blutb/verw Gew |
| D35.8 | Gutart Neubildung Beteilig mehr endokrin Drüsen     | D47.9 | NB unsich/unbek Verhalt lymph/blutb/verw Gew, nnbez  |
| D35.9 | Gutartige Neubildung endokrine Drüse, nnbez         | D48.0 | NB unsich/unbek Verhalt Knoch u Gelenkknorpel        |
| D36.0 | Gutartige Neubildung Lymphknoten                    | D48.1 | NB unsich/unbek Verhalt Bgw/and Weichteilgew         |
| D36.1 | Gutart Neubild periph Nerven u auton Nervensystem   | D48.2 | NB unsich/unbek Verhalt periph Nerv aut Nervensys    |
| D36.7 | Gutartige Neubildung sonstige nbez Lok              | D48.3 | NB unsich/unbek Verhalt Retroperitoneum              |
| D36.9 | Gutartige Neubildung nnbez Lokalisation             | D48.4 | NB unsich/unbek Verhalt Peritoneum                   |
| D37.0 | NB unsich/unbek Verhalt Lippe Mundhöh Pharynx       | D48.5 | NB unsich/unbek Verhalt Haut                         |
| D37.1 | NB unsich/unbek Verhalt Magen                       | D48.6 | NB unsich/unbek Verhalt Brustdrüse [Mamma]           |
| D37.2 | NB unsich/unbek Verhalt Dünndarm                    | D48.7 | NB unsich/unbek Verhalt sonst nbez Lok               |
| D37.3 | NB unsich/unbek Verhalt Appendix vermiformis        | D48.9 | NB unsich/unbek Verhalt, nnbez                       |
| D37.4 | NB unsich/unbek Verhalt Kolon                       | D55.0 | Anämie d Gluk-6-Phos-Dehydrogen[G6PD]-Mang           |
| D37.5 | NB unsich/unbek Verhalt Rektum                      | D55.1 | Anämie d sonst Störungen GlutathionSW                |
| D37.6 | NB unsich/unbek Verhalt Leber Gallenbl Gallengänge  | D57.0 | Sichelzellenanämie m Krisen                          |
| D37.7 | NB unsich/unbek Verhalt so Verdauungsorg            | D59.3 | Hämolytisch-urämisches Syndrom                       |
| D37.9 | NB unsich/unbek Verhalt Verdauungsorg, nnbez        | D60.0 | Chron erworbene isolierte aplastische Anämie         |
| D38.0 | NB unsich/unbek Verhalt Larynx                      | D60.1 | Transitorische erworb isolierte aplastische Anämie   |
| D38.1 | NB unsich/unbek Veralth Trachea Bronch Lunge        | D60.8 | Sonstige erworb isolierte aplastische Anämien        |

|        |   |        |   |
|--------|---|--------|---|
| D60.9  | Erworbene isolierte aplastische Anämie, nnbez                 | E07.1  | Dyshormogene Struma                                       |
| D61.0  | Angeborene aplastische Anämie                                 | E15    | Hypoglykämisches Koma, nichtdiabetisch                    |
| D61.10 | Aplastische Anämie infolge zytostatischer Therapie            | E20.0  | Idiopathischer Hypoparathyreoidismus                      |
| D61.18 | Sonstige arzneimittelinduzierte aplastische Anämie            | E20.8  | Sonstiger Hypoparathyreoidismus                           |
| D61.19 | Arzneimittelinduzierte aplastische Anämie, nnbez              | E20.9  | Hypoparathyreoidismus, nnbez                              |
| D61.2  | Aplastische Anämie infolge sonst auß Ursachen                 | E23.2  | Diabetes insipidus  |
| D61.3  | Idiopathische aplastische Anämie                              | E25.00 | 21-Hydroxyl-Mang [AGS Typ 3], klassisch Form              |
| D61.8  | Sonstige nbez aplastische Anämien                             | E25.01 | 21-Hydroxyl-Mang [AGS Typ 3], Late-onset-Form             |
| D61.9  | Aplastische Anämie, nnbez                                     | E25.08 | Sonst angeb adrenogenit Stör iVm Enzymmang                |
| D64.0  | Hereditäre sideroachrest [sideroblast] Anämie                 | E25.09 | Angeb adrenogenit Stör iVm Enzymmang, nnbez               |
| D64.1  | Sek sideroachrest [sideroblast] Anämie (KH-bed)               | E25.8  | Sonstige adrenogenitale Störungen                         |
| D64.2  | Sek sideroachrest [sideroblast] Anämie d AM/Toxin             | E25.9  | Adrenogenitale Störung, nnbez                             |
| D64.3  | Sonstige sideroachrest [sideroblast] Anämien                  | E27.0  | Sonstige Nebennierenrindenüberfunktion                    |
| D66    | Hereditärer Faktor-VIII-Mangel                                | E27.1  | Primäre Nebennierenrindeninsuffizienz                     |
| D67    | Hereditärer Faktor-IX-Mangel                                  | E27.2  | Addison-Krise   |
| D68.0  | Willebrand-Jürgens-Syndrom                                    | E27.3  | AM-induzierte Nebennierenrindeninsuffizienz               |
| D68.1  | Hereditärer Faktor-XI-Mangel                                  | E27.4  | So u nnbez Nebennierenrindeninsuffizienz                  |
| D68.2  | Hereditärer Mangel an sonst Gerinnungsfaktoren                | E27.5  | Nebennierenmarküberfunktion                               |
| D68.30 | Hämorrhag Diathese d Antikoagulanzen                          | E27.8  | Sonstige nbez KH Nebenniere                               |
| D68.31 | Hämorrhag Diathese d Vermehrung Antikörper geg Faktor VIII    | E29.0  | Testikuläre Überfunktion                                  |
| D68.32 | Hämorrhag Diathese d Vermehrung Antikörper geg so GerinFakt   | E32.1  | Abszeß Thymus   |
| D68.38 | Sonstige hämorrhag Diathese d sonst u nnbez Antikörper        | E34.3  | Kleinwuchs, aonkl   |
| D69.9  | Hämorrhagische Diathese, nnbez                                | E35.1  | KH Nebennieren b aokl KH                                  |
| D70.0  | Angeb Agranulozyt u Neutropen                                 | E46    | Nnbez Energie- u Eiweißmangelernährung                    |
| D70.10 | Arzneimittelinduz Agranulozyt/Neutropenie: Krit Ph < 4Tg      | E70.0  | Klassische Phenylketonurie                                |
| D70.11 | Arzneimittelinduz Agranulozyt/Neutropenie: Krit Ph 10-19Tg    | E70.1  | Sonstige Hyperphenylalaninämien                           |
| D70.12 | Arzneimittelinduz Agranulozyt/Neutropenie: Krit Ph > 19Tg     | E70.2  | Störungen TyrosinSW                                       |
| D70.13 | Arzneimittelinduz Agranulozyt/Neutropenie: Krit Ph 4 - < 7Tg  | E70.3  | Albinismus  |
| D70.14 | Arzneimittelinduz Agranulozyt/Neutropenie: Krit Ph 7 - < 10Tg | E70.8  | Sonstige Störungen SW aromatischer Aminosäuren            |
| D70.18 | Sonst VerlForm arzneimittelinduz Agranulozyt/Neutropenie      | E70.9  | Störung SW aromatischer Aminosäuren, nnbez                |
| D70.19 | Arzneimittelinduz Agranulozyt/Neutropenie, nnbez              | E71.0  | Ahomsirup- (Ham-) KH                                      |
| D70.3  | Sonstige Agranulozytose                                       | E71.1  | Sonstige Störungen SW verzweigter Aminosäuren             |
| D70.5  | Zyklische Neutropenie   | E71.2  | Störung SW verzweigter Aminosäuren, nnbez                 |
| D70.6  | Sonstige Neutropenie  | E72.0  | Störungen Aminosäuretransport                             |
| D70.7  | Neutropenie, nicht näher bezeichnet                           | E72.1  | Störungen SW schwefelhaltiger Aminosäuren                 |
| D80.0  | Hereditäre Hypogammaglobulinämie                              | E72.2  | Störungen Harnstoffzyklus                                 |
| D80.2  | Selektiver Immunglobulin-A-Mangel [IgA-Mangel]                | E72.3  | Störungen Lysin- u HydroxylysinSW                         |
| D80.3  | Selekt Mangel Immunglobulin-G-Subkl [IgG-Subkl]               | E72.4  | Störungen OrnithinSW                                      |
| D80.4  | Selektiver Immunglobulin-M-Mangel [IgM-Mangel]                | E72.5  | Störungen GlyzinSW  |
| D80.5  | Immundefekt b erhöhtem Immunglobulin M [IgM]                  | E72.8  | Sonstige nbez Störungen AminosäureSW                      |
| D81.0  | Schwer komb Immundefekt [SCID] m retikul Dysgenes             | E72.9  | Störung Aminosäurestoffwechsels, nnbez                    |
| D81.1  | Schwer komb Immundef [SCID] m niedr T-/B-Zellen-Z             | E74.0  | Glykogenspeicherkrankheit [Glykogenose]                   |
| D81.2  | Schwer komb Immundef [SCID] m niedr/norm B-Zellen-Z           | E74.1  | Störungen Fruktosestoffwechsel                            |
| D81.3  | Adenosinaminase[ADA]-Mangel                                   | E74.2  | Störungen Galaktosestoffwechsel                           |
| D81.4  | Nezelof-Syndrom   | E76.0  | Mukopolysaccharidose, Typ I                               |
| D81.5  | Purinnukleosid-Phosphorylase[PNP]-Mangel                      | E76.1  | Mukopolysaccharidose, Typ II                              |
| D81.6  | Haupthistokompat-Kompl-KI-I-Defekt [MHC-KI-I-D]               | E76.2  | Sonstige Mukopolysaccharidosen                            |
| D81.7  | Haupthistokompat-Kompl-KI-II-Defekt [MHC-KI-II-D]             | E76.3  | Mukopolysaccharidose, nnbez                               |
| D81.8  | Sonstige kombinierte Immundefekte                             | E76.8  | Sonstige Störungen Glykosaminoglykan-SW                   |
| D81.9  | Kombinierter Immundefekt, nnbez                               | E76.9  | Störung Glykosaminoglykan-SW, nnbez                       |
| D82.0  | Wiskott-Aldrich-Syndrom                                       | E78.6  | Lipoproteinmangel   |
| D82.1  | Di-George-Syndrom   | E78.9  | Störung Lipoproteinstoffwechsel, nnbez                    |
| D83.0  | Variab Immundef überw Abweich B-Zellen-Zahl-/Funkt            | E79.0  | Hyperurikämie oh Zeichen entzündl Arthritis/toph Gicht    |
| D83.1  | Variab Immundef m überw immunregulator T-Zell-Stör            | E79.1  | Lesch-Nyhan-Syndrom                                       |
| D83.2  | Variab Immundef m AutoAK gg B-/T-Zellen                       | E79.8  | Sonstige Störungen Purin- und PyrimidinSW                 |
| D83.8  | Sonstige variable Immundefekte                                | E79.9  | Störung Purin- u PyrimidinSW, nnbez                       |
| D83.9  | Variabler Immundefekt, nnbez                                  | E80.0  | Hereditäre erythropoetische Porphyrie                     |
| D89.0  | Polyklonale Hypergammaglobulinämie                            | E80.1  | Porphyria cutanea tarda                                   |
| D89.1  | Kryoglobulinämie  | E80.2  | Sonstige Porphyrie  |
| E00.0  | Angeb Jodmangelsyndrom, neurologischer Typ                    | E80.6  | Sonstige Störungen Bilirubinstoffwechsel                  |
| E00.1  | Angeb Jodmangelsyndrom, myxödematöser Typ                     | E83.0  | Störungen des Kupferstoffwechsels                         |
| E00.2  | Angeborenes Jodmangelsyndrom, gemischter Typ                  | E84.0  | Zystische Fibrose mit Lungenmanifestationen               |
| E00.9  | Angeborenes Jodmangelsyndrom, nnbez                           | E84.1  | Zystische Fibrose mit Darmmanifestationen                 |
| E01.8  | Sonst jodmangelbed SchilddrüsenKH u verwandte Zustände        | E84.80 | Zystische Fibrose mit Lungen- und Darm-Manifestation      |
| E02    | Subklinische Jodmangel-Hypothyreose                           | E84.87 | Zystische Fibrose mit sonstigen multiplen Manifestationen |
| E03.0  | Angeborene Hypothyreose m diffuser Struma                     | E84.88 | Zystische Fibrose mit sonstigen Manifestationen           |
| E03.1  | Angeborene Hypothyreose oh Struma                             | E84.9  | Zystische Fibrose, nicht näher bezeichnet                 |
| E03.5  | Myxödemkoma   | E88.1  | Lipodystrophie, aonkl                                     |
| E06.0  | Akute Thyreoiditis  | E89.2  | Hypoparathyreoidismus nach med Maßnahmen                  |
| E06.4  | Arzneimittelinduzierte Thyreoiditis                           | E89.6  | NNR- (NNM-) Unterfunkt nach med Maßnahmen                 |

|        |   |        |  |
|--------|---|--------|--|
| F02.4  | Demenz b HIV-KH [Hum Imdef-VirusKH]                         | G91.21 | Sek Normaldruckhydroz  |
| F19.3  | Psych/VerhaltStör mult/and psychotr Sub, Entzugssynd        | G91.29 | Normaldruckhydrozeph, nnbez                                  |
| F82.0  | Umschriebene Entwicklungsstörung der Grobmotorik            | G91.3  | Posttraumatischer Hydrozephalus, nnbez                       |
| F82.1  | Umschriebene Entwicklungsstörung der Fein- u Graphomotorik  | G91.8  | Sonstiger Hydrozephalus                                      |
| F82.2  | Umschriebene Entwicklungsstörung der Mundmotorik            | G91.9  | Hydrozephalus, nnbez   |
| F82.9  | Umschriebene Entwicklungsstörung motorischer Funkt, nnbez   | G94.0  | Hydrozephalus b aokl inf u parasitären KH                    |
| F83    | Kombinierte umschriebene Entwicklungsstörung                | G94.1  | Hydrozephalus b Neubildungen                                 |
| G00.0  | Meningitis durch Haemophilus influenzae                     | G94.2  | Hydrozephalus b sonst aokl KH                                |
| G00.1  | Pneumokokkenmeningitis                                      | G95.1  | Vaskuläre Myelopathie  |
| G00.2  | Streptokokkenmeningitis                                     | G95.2  | Rückenmarkskompression, nnbez                                |
| G00.3  | Staphylokokkenmeningitis                                    | G95.9  | KH Rückenmark, nnbez   |
| G00.8  | Sonstige bakterielle Meningitis                             | G96.0  | Austritt von Liquor cerebrospinalis                          |
| G00.9  | Bakterielle Meningitis, nnbez                               | G97.0  | Austritt von Liquor cerebrospinalis nach LP                  |
| G01    | Meningitis bei aokl bakteriellen Krankheiten                | H13.3  | Okuläres Pemphigoid  |
| G02.0  | Meningitis bei aokl Viruskrankheiten                        | H16.8  | Sonstige Formen Keratitis                                    |
| G02.1  | Meningitis bei aokl Mykosen                                 | H19.1  | Keratitis u Keratokonjunkt d Herpesviren                     |
| G02.8  | Meningitis bei sonst nbez aokl infektiösen u parasitären KH | H19.2  | Keratitis/Keratokonjunkt b so aokl infek/paras KH            |
| G03.0  | Nichteitrige Meningitis                                     | H32.0  | Chorioretinitis b aokl infek u parasitären KH                |
| G03.1  | Chronische Meningitis                                       | H58.0  | Anomalien Pupillenreaktion b aokl KH                         |
| G03.2  | Benigne rezidiv Meningitis [Mollaret-Meningitis]            | H62.1  | Otitis externa b aokl VirusKH                                |
| G03.8  | Meningitis d sonstige nbez Ursachen                         | H66.0  | Akute eitrig Otitis media                                    |
| G03.9  | Meningitis, nnbez   | I12.00 | Hypertens NierenKH m Niereninsuff, oA hypert Kris            |
| G05.0  | Enzephal Myelitis Enzephalomyelit b aokl bakt KH            | I12.01 | Hypertens NierenKH m Niereninsuff, mA hypert Kris            |
| G05.1  | Enzephal Myelitis Enzephalomyelit b aokl Virus-KH           | I12.90 | Hypertens NierenKH oh Niereninsuff, oA hypert Kris           |
| G05.2  | Enzephal Myelitis Enzephalom b so aokl inf/par KH           | I12.91 | Hypertens NierenKH oh Niereninsuff, mA hypert Kris           |
| G05.8  | Enzephal Myelitis Enzephalomyelit b so aokl KH              | I15.00 | Renovask Hypert, oA hypertens Kris                           |
| G06.0  | Intrakran Abszeß u intrakranielles Granulom                 | I15.01 | Renovask Hypert, m Ang hypert Kris                           |
| G06.1  | Intraspinaler Abszeß u intraspinales Granulom               | I15.10 | Hypert aFv sonst NierenKH, oA hypertens Kris                 |
| G06.2  | Extraduraler u subduraler Abszeß, nnbez                     | I15.11 | Hypert Folge v sonst NierenKH, m Ang hypert Kris             |
| G07    | Intrakran u intraspinal Absz u Granulom b aokl KH           | I26.0  | Lungenembolie mit Angabe eines akuten Cor pulmonale          |
| G08    | Intrakran u intraspinal Phlebitis u Thrombophlebitis        | I26.9  | Lungenembolie ohne Angabe eines akuten Cor pulmonale         |
| G12.0  | Infant spin Muskelatrophie, Typ I [Werdnig-Hoffm]           | I27.0  | Primäre pulmonale Hypertonie                                 |
| G12.1  | Sonstige vererbte spinale Muskelatrophie                    | I27.1  | Kyphoskoliotische Herzkrankheit                              |
| G12.8  | Sonst spinale Muskelatrophien u verwandt Syndrome           | I27.20 | Pulmonale Hypertonie bei chronischer Thromboembolie          |
| G12.9  | Spinale Muskelatrophie, nnbez                               | I27.28 | Sonstige nbez sekundäre pulmonale Hypertonie                 |
| G40.1  | Lokbez (fok) (part) idiop Epilep/epil Synd m einf fok Anf   | I27.8  | Sonstige näher bezeichnete pulmonale Herzkrankheiten         |
| G40.3  | Generalisierte idiopath Epilepsie u epilept Synd            | I27.9  | Pulmonale Herzkrankheit, nicht näher bezeichnet              |
| G51.0  | Fazialisparese  | I30.0  | Akute unspezifische idiopathische Perikarditis               |
| G52.7  | KH mehrerer Hirnnerven                                      | I30.1  | Infektiöse Perikarditis                                      |
| G53.1  | Mult Hirnnervenlähmung b aokl inf u parasit KH              | I30.8  | Sonstige Formen der akuten Perikarditis                      |
| G53.2  | Multiple Hirnnervenlähmungen b Sarkoidose                   | I30.9  | Akute Perikarditis, nicht näher bezeichnet                   |
| G53.3  | Multiple Hirnnervenlähmungen b Neubildungen                 | I31.2  | Hämoperikard, anderenorts nicht klassifiziert                |
| G54.1  | Läsionen Plexus lumbosacralis                               | I31.3  | Perikarderguß (nichtentzündlich)                             |
| G55.1  | Kompr Nervenwurzeln/-plexus b Bandscheibenschäden           | I31.8  | Sonstige näher bezeichnete Krankheiten des Perikards         |
| G55.2  | Kompr Nervenwurzeln/-plexus b Spondylose                    | I31.9  | Krankheit des Perikards, nicht näher bezeichnet              |
| G70.0  | Myasthenia gravis   | I32.0  | Perikarditis bei aokl bakteriellen Krankheiten               |
| G70.2  | Angeb od entwicklungsbedingte Myasthenie                    | I32.1  | Perikarditis bei sonstigen aokl infektiösen u parasitären KH |
| G70.8  | Sonstige nbez neuromuskuläre KH                             | I32.8  | Perikarditis bei sonstigen aokl Krankheiten                  |
| G71.0  | Muskeldystrophie  | I33.0  | Akute und subakute infektiöse Endokarditis                   |
| G71.1  | Myotone Syndrome  | I33.9  | Akute Endokarditis, nicht näher bezeichnet                   |
| G71.2  | Angeborene Myopathie  | I37.0  | Pulmonalklappenstenose                                       |
| G71.9  | Primäre Myopathie, nnbez                                    | I39.0  | MitralklappenKH b aokl KH                                    |
| G82.30 | Schlaff Tetrapares u Tetrapleg, akut kompl QSL ntraum       | I39.1  | AortenklappenKH b aokl KH                                    |
| G82.32 | Schlaff Tetrapares u Tetrapleg, chron kompl QSL             | I39.2  | TrikuspidalklappenKH b aokl KH                               |
| G82.39 | Schlaff Tetrapares u Tetrapleg, nnbez                       | I39.3  | PulmonalklappenKH b aokl KH                                  |
| G82.40 | Spast Tetrapares u Tetrapleg, akut kompl QSL ntraum         | I39.4  | KH mehr Herzklappen b aokl KH                                |
| G82.42 | Spast Tetrapares u Tetrapleg, chron kompl QSL               | I39.8  | Endokarditis b aokl KH, Herzklappe nnbez                     |
| G82.49 | Spast Tetrapares u Tetrapleg, nnbez                         | I40.0  | Infektiöse Myokarditis                                       |
| G82.50 | Tetrapares u Tetrapleg, nnbez, akut kompl QSL ntraum Genese | I40.9  | Akute Myokarditis, nnbez                                     |
| G82.52 | Tetrapares u Tetrapleg, nnbez, chron kompl QSL              | I41.0  | Myokarditis b aokl bakteriellen KH                           |
| G82.59 | Tetrapares u Tetrapleg, nnbez                               | I41.1  | Myokarditis b aokl VirusKH                                   |
| G83.0  | Dipares u Dipleg ob Extrem                                  | I41.2  | Myokarditis b sonst aokl inf u parasitären KH                |
| G83.1  | Monopares u Monopleg unt Extrem                             | I41.8  | Myokarditis b sonst aokl KH                                  |
| G83.2  | Monopares u Monopleg ob Extrem                              | I43.1  | Kardiomyopathie b StoffwechselKH                             |
| G83.3  | Monopares u Monopleg, nnbez                                 | I43.2  | Kardiomyopathie b alimentären KH                             |
| G83.40 | Kompl Cauda- (equina-) Synd                                 | I44.0  | Atrioventrikulärer Block 1. Grades                           |
| G83.41 | Inkompl Cauda- (equina-) Synd                               | I44.1  | Atrioventrikulärer Block 2. Grades                           |
| G83.49 | Cauda- (equina-) Synd, nnbez                                | I44.2  | Atrioventrikulärer Block 3. Grades                           |
| G91.1  | Hydrocephalus occlusus                                      | I44.3  | So u nnbez atrioventrikulärer Block                          |
| G91.20 | Idiop Normaldruckhydroz                                     | I44.4  | Linksanteriorer Faszikelblock                                |

|        |  |        |  |
|--------|--|--------|--|
| 144.5  | Linksposteriorer Faszikelblock                               | 163.8  | Sonstiger Hirninfarkt                                      |
| 144.6  | So u nnbez Faszikelblock                                     | 163.9  | Hirninfarkt, nnbez   |
| 144.7  | Linksschenkelblock, nnbez                                    | 165.0  | Verschluss u Stenose A vertebralis                         |
| 145.0  | Rechtsfaszikulärer Block                                     | 165.1  | Verschluss u Stenose A basilaris                           |
| 145.1  | So u nnbez Rechtsschenkelblock                               | 165.2  | Verschluss u Stenose A carotis                             |
| 145.2  | Bifaszikulärer Block   | 165.3  | Verschl u Sten mehr/bds präzereb Aa                        |
| 145.3  | Trifaszikulärer Block  | 165.8  | Verschl u Sten sonst präzereb Aa                           |
| 145.4  | Unspezifischer intraventrikulärer Block                      | 165.9  | Verschl u Sten nnbez präzereb Aa                           |
| 145.5  | Sonstiger nbez Herzblock                                     | 166.0  | Verschluss u Stenose A cerebri media                       |
| 145.6  | Präexzitations-Syndrom                                       | 166.1  | Verschluss u Stenose A cerebri anterior                    |
| 145.8  | Sonstige nbez kardiale Erregungsleitungsstörungen            | 166.2  | Verschluss u Stenose A cerebri posterior                   |
| 145.9  | Kardiale Erregungsleitungsstörung, nnbez                     | 166.3  | Verschluss u Stenose Aa Cerebelli                          |
| 146.0  | Herzstillstand m erfolgreicher Wiederbelebung                | 166.4  | Verschl u Sten mehr u bds zereb Aa                         |
| 146.1  | Plötzlicher Herztod, so beschrieben                          | 166.8  | Verschl u Sten sonst zereb A                               |
| 146.9  | Herzstillstand, nnbez  | 166.9  | Verschl u Sten nnbez zereb A                               |
| 147.1  | Supraventrikuläre Tachykardie                                | 167.10 | Zerebrales Aneurysma (erworben)                            |
| 147.2  | Ventrikuläre Tachykardie                                     | 167.11 | Zerebrale arteriovenöse Fistel (erworben)                  |
| 147.9  | Paroxysmale Tachykardie, nnbez                               | 167.6  | Nichteitrige Thrombose intrakranielles Venensyst           |
| 148.00 | VH-Flattern, paroxys   | 171.00 | Dissektion Aorta nnbez Lok, oh Angabe einer Ruptur         |
| 148.01 | VH-Flattern, chron   | 171.01 | Dissektion Aorta thoracica, ohne Angabe einer Ruptur       |
| 148.09 | VH-Flattern, nnbez   | 171.02 | Dissektion Aorta abdominalis, ohne Angabe einer Ruptur     |
| 148.10 | VH-Flimmern, paroxys   | 171.03 | Dissektion Aorta, thorakoabdominal, oh Angabe einer Ruptur |
| 148.11 | VH-Flimmern, chron   | 171.04 | Dissektion Aorta nnbez Lokalisation, rupturiert            |
| 148.19 | VH-Flimmern  | 171.05 | Dissektion Aorta thoracica, rupturiert                     |
| 149.0  | Kammerflattern u Kammerflimmern                              | 171.06 | Dissektion Aorta abdominalis, rupturiert                   |
| 150.00 | Prim Rechtsherzinsuff  | 171.07 | Dissektion Aorta, thorakoabdominal, rupturiert             |
| 150.01 | Sek Rechtsherzinsuff   | 171.1  | Aneurysma Aorta thoracica, rupturiert                      |
| 150.11 | Linksherzinsuff, oh Beschw                                   | 171.2  | Aneurysma Aorta thoracica, oh Angabe einer Ruptur          |
| 150.12 | Linksherzinsuff, m Beschw b stark Belast                     | 171.3  | Aneurysma Aorta abdominalis, rupturiert                    |
| 150.13 | Linksherzinsuff, m Beschw b leichter Belast                  | 171.4  | Aneurysma Aorta abdominalis, oh Angabe einer Ruptur        |
| 150.14 | Linksherzinsuff, m Beschw i Ruhe                             | 171.5  | Aortenaneurysma, thorakoabdominal, rupturiert              |
| 150.19 | Linksherzinsuffiz, nnbez                                     | 171.6  | Aortenaneurysma, thorakoabdominal, oh Ang einer Ruptur     |
| 150.9  | Herzinsuffizienz, nnbez                                      | 171.8  | Aortenaneurysma nnbez Lokalisation, rupturiert             |
| 151.1  | Ruptur Chordae tendineae, aonkl                              | 171.9  | Aortenaneurysma nnbez Lok, oh Angabe einer Ruptur          |
| 151.2  | Papillarmuskelruptur, aonkl                                  | 173.8  | Sonstige nbez periphere GefäßKH                            |
| 151.4  | Myokarditis, nnbez   | 173.9  | Periphere GefäßKH, nnbez                                   |
| 151.5  | Myokarddegeneration  | 174.0  | Embolie u Thrombose Aorta abdominalis                      |
| 151.6  | Herz-Kreislauf-KH, nnbez                                     | 174.1  | Embolie u Thrombose so u nnbez Abschnitte Aorta            |
| 160.0  | SubarachBlutung, von Karotissiphon/-bifurkation ausgeh       | 174.2  | Embolie u Thrombose Arterien ob Extremitäten               |
| 160.1  | SubarachBlutung, von A cerebri media ausgehend               | 174.3  | Embolie u Thrombose Arterien unt Extremitäten              |
| 160.2  | SubarachBlutung, von A communicans ant ausgehend             | 174.4  | Embolie u Thrombose Extremitätenarterien, nnbez            |
| 160.3  | SubarachBlutung, von A communicans post ausgehend            | 174.5  | Embolie u Thrombose A iliaca                               |
| 160.4  | SubarachBlutung, von A basilaris ausgehend                   | 174.8  | Embolie u Thrombose sonstiger Arterien                     |
| 160.5  | SubarachBlutung, von A vertebralis ausgehend                 | 174.9  | Embolie u Thrombose nnbez Arterie                          |
| 160.6  | SubarachBlutung, von sonst intrakran Aa ausgehend            | 177.2  | Arterienruptur   |
| 160.7  | SubarachBlutung, von nnbez intrakran A ausgehend             | 177.5  | Arteriennekrose  |
| 160.8  | Sonstige Subarachnoidalblutung                               | 179.0  | Aortenaneurysma b aokl KH                                  |
| 160.9  | Subarachnoidalblutung, nnbez                                 | 179.2  | Periphere Angiopathie b aokl KH                            |
| 161.0  | Intrazereb Blutung Großhirnhemisphäre, subkortikal           | 180.1  | Thrombose Phlebitis Thrombophleb V femoralis               |
| 161.1  | Intrazereb Blutung Großhirnhemisphäre, kortikal              | 180.2  | Thrombose Phlebitis Thrombophleb so tiefer Gef unt Extr    |
| 161.2  | Intrazereb Blutung Großhirnhemisphäre, nnbez                 | 181    | Pfortaderthrombose   |
| 161.3  | Intrazerebrale Blutung Hirnstamm                             | 182.0  | Budd-Chiari-Syndrom  |
| 161.4  | Intrazerebrale Blutung Kleinhirn                             | 182.2  | Embolie u Thrombose V cava                                 |
| 161.5  | Intrazerebrale intraventrikuläre Blutung                     | 182.3  | Embolie u Thrombose Nierenvene                             |
| 161.6  | Intrazerebrale Blutung an mehreren Lok                       | 185.0  | Ösophagusvarizen m Blutung                                 |
| 161.8  | Sonstige intrazerebrale Blutung                              | 189.1  | Lymphangitis   |
| 161.9  | Intrazerebrale Blutung, nnbez                                | 189.8  | Sonst nbez nichtinf KH Lymphgefäße u LK                    |
| 162.00 | Subdurale Blutung (nichttraumatisch): Akut                   | 197.0  | Postkardiotomie-Syndrom                                    |
| 162.01 | Subdurale Blutung (nichttraumatisch): Subakut                | 197.1  | Sonst FktStör nach kardiochirurgischem Eingriff            |
| 162.02 | Subdurale Blutung (nichttraumatisch): Chronisch              | 198.0  | Kardiovaskuläre Syphilis                                   |
| 162.09 | Subdurale Blutung (nichttraumatisch): Nicht näher bezeichnet | 198.1  | Stör Herz-Kreislaufsyst b sonst aokl infek/paras KH        |
| 162.1  | Nichttraumatische extradurale Blutung                        | J09    | Grippe durch bestimmte nachgewiesene Influenzaviren        |
| 162.9  | Intrakranielle Blutung (nichttraumatisch), nnbez             | J10.0  | Grippe m Pneumonie, Influenzaviren nachg                   |
| 163.0  | Hirnf d Thromb präzereb Aa                                   | J10.1  | Grippe m so Manifestat an Atemw, Influenzavir nachg        |
| 163.1  | Hirnf d Embol präzereb Aa                                    | J10.8  | Grippe m sonst Manifestat, Influenzaviren nachg            |
| 163.2  | Hirnf d nnbez Verschl/Sten präzereb Aa                       | J11.0  | Grippe m Pneumonie, Viren nicht nachgewiesen               |
| 163.3  | Hirnf d Thromb zereb Aa                                      | J11.1  | Grippe m so Manifestat an Atemw, Viren nicht nachg         |
| 163.4  | Hirnf d Embol zereb Aa                                       | J11.8  | Grippe m sonst Manifestat, Viren nicht nachg               |
| 163.5  | Hirnf d nnbez Verschl/Sten zereb Aa                          | J12.0  | Pneumonie d Adenoviren                                     |
| 163.6  | Hirnf d Thrombose Hirnvenen, nichteitrig                     | J12.1  | Pneumonie d Resp-Sync-Vir [RS-V]                           |

|        |   |        |  |
|--------|---|--------|--|
| J12.2  | Pneumonie d Parainfluenzaviren                                | K40.11 | Doppelseitige Hern ing m Gangr, Rezidivhernie              |
| J12.3  | Pneumonie durch humanes Metapneumovirus                       | K40.30 | Hern ing, eins/oh SeitAng, m Einkl oh Gangr, n RezHern bez |
| J12.8  | Pneumonie d sonstige Viren                                    | K40.31 | Hern ing, eins/oh SeitAng, m Einkl oh Gangr, Rezidivhernie |
| J12.9  | Viruspneumonie, nnbez   | K40.40 | Hern ing, eins/oh SeitAng, m Gangr, n Rezidivhern bez      |
| J13    | Pneumonie d Streptococcus pneumoniae                          | K40.41 | Hern ing, eins/oh SeitAng, m Gangr, Rezidivhernie          |
| J14    | Pneumonie d Haemophilus influenzae                            | K41.0  | Doppelseitige Hernia femoralis m Einkl oh Gangrän          |
| J15.0  | Pneumonie d Klebsiella pneumoniae                             | K41.1  | Doppelseitige Hernia femoralis m Gangrän                   |
| J15.1  | Pneumonie d Pseudomonas                                       | K41.3  | Hern fem, eins/oh SeitAng, m Einkl oh Gangrän              |
| J15.2  | Pneumonie d Staphylokokken                                    | K41.4  | Hern fem, eins/oh SeitAng, m Gangrän                       |
| J15.3  | Pneumonie d Streptokokken Gruppe B                            | K42.0  | Hernia umbilicalis m Einklemmung oh Gangrän                |
| J15.4  | Pneumonie d sonstige Streptokokken                            | K42.1  | Hernia umbilicalis m Gangrän                               |
| J15.5  | Pneumonie d Escherichia coli                                  | K43.0  | Hernia ventralis m Einklemmung oh Gangrän                  |
| J15.6  | Pneumonie d and aerobe gramnegative Bakterien                 | K43.1  | Hernia ventralis m Gangrän                                 |
| J15.7  | Pneumonie d Mycoplasma pneumoniae                             | K44.0  | Hernia diaphragmatica m Einkl oh Gangrän                   |
| J15.8  | Sonstige bakterielle Pneumonie                                | K44.1  | Hernia diaphragmatica m Gangrän                            |
| J15.9  | Bakterielle Pneumonie, nnbez                                  | K45.1  | Sonstige nbez abdominale Hernien m Gangrän                 |
| J16.0  | Pneumonie d Chlamydien  | K46.1  | Nbez abdominale Hernie m Gangrän                           |
| J16.8  | Pneumonie d sonstige nbez Infektionserreger                   | K52.1  | Toxische Gastroenteritis u Kolitis                         |
| J17.0  | Pneumonie b aokl bakteriellen KH                              | K55.0  | Akute GefäßKH Darm   |
| J17.1  | Pneumonie b aokl VirusKH                                      | K55.21 | Angiodysplasie Kolon: Ohne Angabe Blutung                  |
| J17.2  | Pneumonie b Mykosen   | K56.0  | Paralytischer Ileus  |
| J17.3  | Pneumonie b parasitären KH                                    | K56.1  | Invagination   |
| J17.8  | Pneumonie b sonst aokl KH                                     | K56.2  | Volvulus   |
| J18.0  | Bronchopneumonie, nnbez                                       | K56.4  | Sonstige Obturation Darm                                   |
| J18.1  | Lobärpneumonie, nnbez   | K56.6  | Sonstiger und nicht näher bezeichneter mechanischer Ileus  |
| J18.8  | Sonstige Pneumonie, Erreger nnbez                             | K56.7  | Ileus, nnbez   |
| J18.9  | Pneumonie, nnbez  | K59.3  | Megakolon, aonkl   |
| J21.0  | Akute Bronchiolitis d Resp-Sync-Vir [RS-V]                    | K61.0  | Analabszeß   |
| J21.1  | Akute Bronchiolitis durch humanes Metapneumovirus             | K61.1  | Rektalabszeß   |
| J21.8  | Akute Bronchiolitis d sonstige nbez Erreger                   | K61.2  | Anorektalabszeß  |
| J21.9  | Akute Bronchiolitis, nnbez                                    | K61.3  | Ischiorektalabszeß   |
| J34.3  | Hypertrophie Nasenmuscheln                                    | K61.4  | Intrasphinktäer Abszeß                                     |
| J38.00 | Lähmung der Stimmlippen u des Kehlkopfes: Nnbez               | K62.2  | Analprolaps  |
| J38.02 | Lähm der Stimmlipp u des Kehlkopfes: Einseitig, komplett      | K62.3  | Rektumprolaps  |
| J38.03 | Lähm der Stimmlipp u des Kehlkopfes: Beidseitig, partiell     | K62.4  | Stenose Anus u Rektum                                      |
| J38.6  | Kehlkopfstenose   | K63.0  | Darmabszeß   |
| J38.7  | Sonstige Krankheiten des Kehlkopfes                           | K63.1  | Perforation Darm (nichttraumatisch)                        |
| J39.0  | Retropharyngealabszess und Parapharyngealabszess              | K63.2  | Darmfistel   |
| J69.0  | Pneumonie d Nahrung od Erbrochenes                            | K63.3  | Darmulkus  |
| J69.1  | Pneumonie d Öle u Extrakte                                    | K65.0  | Akute Peritonitis  |
| J69.8  | Pneumonie d sonst feste u flüssige Substanzen                 | K65.8  | Sonstige Peritonitis                                       |
| J85.0  | Gangrän u Nekrose Lunge                                       | K65.9  | Peritonitis, nnbez   |
| J85.1  | Abszeß d Lunge m Pneumonie                                    | K66.0  | Peritoneale Adhäsionen                                     |
| J85.2  | Abszeß d Lunge oh Pneumonie                                   | K66.1  | Hämoperitoneum   |
| J85.3  | Abszeß d Mediastinums   | K66.8  | Sonstige nbez KH Peritoneum                                |
| J86.0  | Pyothorax m Fistel  | K67.0  | Chlamydienperitonitis                                      |
| J86.9  | Pyothorax oh Fistel   | K67.1  | Gonokokkenperitonitis                                      |
| J90    | Pleuraerguß, aonkl  | K67.3  | Tuberkulöse Peritonitis                                    |
| J91    | Pleuraerguß b aokl KH   | K67.8  | Sonst KH Peritoneum b aokl InfektionsKH                    |
| J94.0  | Chylöser (Pleura-) Erguß                                      | K71.0  | Toxische LeberKH m Cholestase                              |
| J94.2  | Hämatothorax  | K71.1  | Toxische LeberKH m Lebernekrose                            |
| J94.8  | Sonstige nbez Krankheitszustände Pleura                       | K71.2  | Toxische LeberKH m akuter Hepatitis                        |
| J94.9  | Pleurakrankheit, nnbez  | K71.3  | Tox LeberKH m chron-persistierender Hepatitis              |
| J95.0  | Funktionsstörung eines Tracheostomas                          | K71.4  | Toxische LeberKH m chron lobulärer Hepatitis               |
| J95.80 | Iatrog Pneumothor   | K71.5  | Toxische LeberKH m chron-aktiver Hepatitis                 |
| K07.1  | Anomalien Kiefer-Schädelbasis-Verhältnis                      | K71.6  | Toxische LeberKH m Hepatitis, aonkl                        |
| K07.8  | Sonstige dentofaziale Anomalien                               | K71.7  | Toxische LeberKH m Fibrose u Zirrhose Leber                |
| K22.2  | Ösophagusverschluss   | K71.8  | Toxische LeberKH m sonst Affektionen Leber                 |
| K22.3  | Perforation Ösophagus   | K71.9  | Toxische LeberKH, nnbez                                    |
| K22.4  | Dyskinesie Ösophagus  | K72.0  | Akutes u subakutes Leberversagen                           |
| K31.6  | Fistel Magen u Duodenum                                       | K74.0  | Leberfibrose   |
| K35.2  | Akute Appendizitis m generalisierter Peritonitis              | K74.2  | Leberfibrose m Lebersklerose                               |
| K35.30 | Akute Appendizitis m lok Peritonitis oh Perforation od Ruptur | K74.3  | Primäre biliäre Zirrhose                                   |
| K35.31 | Akute Appendizitis m lok Peritonitis m Perforation od Ruptur  | K74.4  | Sekundäre biliäre Zirrhose                                 |
| K35.32 | Akute Appendizitis m Peritonealabszeß                         | K74.5  | Biliäre Zirrhose, nnbez                                    |
| K35.8  | Akute Appendizitis, nnbez                                     | K74.6  | Sonst u nnbez Zirrhose Leber                               |
| K37    | Nnbez Appendizitis  | K75.0  | Leberabszeß  |
| K40.00 | Doppelseitige Hern ing m Einkl oh Gangr, n Rezidivhern bez    | K75.1  | Phlebitis Pfortader  |
| K40.01 | Doppelseitige Hern ing m Einkl oh Gangr, Rezidivhernie        | K75.2  | Unspezifische reaktive Hepatitis                           |
| K40.10 | Doppelseitige Hern ing m Gangr, n Rezidivhern bez             | K75.3  | Granulomatöse Hepatitis, aonkl                             |

|        |   |        |  |
|--------|---|--------|--|
| K75.4  | Autoimmune Hepatitis                                    | M00.29 | Arthrit/Polyarth d sonst Streptokokken, nnbez Lok            |
| K75.8  | Sonstige nbez entzündliche Leber-KH                     | M00.80 | Arthrit/Polyarth d sonst nbez bakt Erreg, mehrere Lok        |
| K75.9  | Entzündliche Leber-KH, nnbez                            | M00.81 | Arthrit/Polyarth d sonst nbez bakt Erreg Schulterregion      |
| K76.0  | Fettleber [fettige Degeneration], aonkl                 | M00.82 | Arthrit/Polyarth d sonst nbez bakt Erreg Oberarm             |
| K76.2  | Zentrale hämorrhagische Lebernekrose                    | M00.83 | Arthrit/Polyarth d sonst nbez bakt Erreg Unterarm            |
| K76.3  | Leberinfarkt  | M00.84 | Arthrit/Polyarth d sonst nbez bakt Erreger Hand              |
| K76.4  | Peliosis hepatis  | M00.85 | Arthrit/Polyarth d sonst nbez bakt Erreg Becken/Oberschenkel |
| K76.6  | Portale Hypertonie                                      | M00.86 | Arthrit/Polyarth d sonst nbez bakt Erreg Unterschenkel       |
| K76.7  | Hepatorenales Syndrom                                   | M00.87 | Arthrit/Polyarth d sonst nbez bakt Erreg Knöchel/Fuß         |
| K77.0  | LeberKH b aonkl infek/parasit KH                        | M00.88 | Arthrit/Polyarth d sonst nbez bakt Erreg, so Lok             |
| K77.11 | Stadium 1 der akuten Leber-Graft-versus-host-KH         | M00.89 | Arthrit/Polyarth d sonst nbez bakt Erreg, nnbez Lok          |
| K77.12 | Stadium 2 der akuten Leber-Graft-versus-host-KH         | M01.00 | Arthritis d Meningokokken, mehrere Lok                       |
| K77.13 | Stadium 3 der akuten Leber-Graft-versus-host-KH         | M01.01 | Arthritis d Meningokokken Schulterregion                     |
| K77.14 | Stadium 4 der akuten Leber-Graft-versus-host-KH         | M01.02 | Arthritis d Meningokokken Oberarm                            |
| K77.8  | LeberKH b sonst aonkl KH                                | M01.03 | Arthritis d Meningokokken Unterarm                           |
| K83.1  | Verschluss Gallengang                                   | M01.04 | Arthritis d Meningokokken Hand                               |
| K90.2  | Syndrom blinden Schlinge, aonkl                         | M01.05 | Arthritis d Meningokokken Becken/Oberschenkel                |
| K90.3  | Pankreatogene Steatorrhoe                               | M01.06 | Arthritis d Meningokokken Unterschenkel                      |
| K91.1  | Syndrome operierter Magen                               | M01.07 | Arthritis d Meningokokken Knöchel/Fuß                        |
| K93.1  | Megakolon b Chagas-KH                                   | M01.08 | Arthritis d Meningokokken, sonst Lok                         |
| L00.0  | SSS-Syndrom, Befall < 30% KöOF                          | M01.09 | Arthritis d Meningokokken, nnbez Lok                         |
| L00.1  | SSS-Syndrom, Befall >= 30% KöOF                         | M01.10 | Tuberkulöse Arthritis, mehrere Lokalisationen                |
| L10.2  | Pemphigus foliaceus                                     | M01.11 | Tuberkulöse Arthritis Schulterregion                         |
| L11.8  | Sonstige nbez akantholytische Dermatosen                | M01.12 | Tuberkulöse Arthritis Oberarm                                |
| L11.9  | Akantholytische Dermatoze, nnbez                        | M01.13 | Tuberkulöse Arthritis Unterarm                               |
| L12.0  | Bullöses Pemphigoid                                     | M01.14 | Tuberkulöse Arthritis Hand                                   |
| L12.3  | Erworbene Epidermolysis bullosa                         | M01.15 | Tuberkulöse Arthritis Beckenregion/Oberschenkel              |
| L12.8  | Sonstige Pemphigoid-KH                                  | M01.16 | Tuberkulöse Arthritis Unterschenkel                          |
| L12.9  | Pemphigoid-KH, nnbez                                    | M01.17 | Tuberkulöse Arthritis Knöchel/Fuß                            |
| L13.0  | Dermatitis herpetiformis [Duhring]                      | M01.18 | Tuberkulöse Arthritis, sonstige Lokalisation                 |
| L13.1  | Pustulosis subcornealis [Sneddon-Wilkinson]             | M01.19 | Tuberkulöse Arthritis, nnbez Lokalisationen                  |
| L13.8  | Sonstige nbez bullöse Dermatosen                        | M01.30 | Arthritis b sonst aonkl bakt KH, mehrere Lok                 |
| L14    | Bullöse Dermatosen b aonkl KH                           | M01.31 | Arthritis b sonst aonkl bakt KH Schulterregion               |
| L40.1  | Generalisierte Psoriasis pustulosa                      | M01.32 | Arthritis b sonst aonkl bakt KH Oberarm                      |
| L51.0  | Nichtbullöses Erythema exsudativum multiforme           | M01.33 | Arthritis b sonst aonkl bakt KH Unterarm                     |
| L51.1  | Bullöses Erythema exsudativum multiforme                | M01.34 | Arthritis b sonst aonkl bakt KH Hand                         |
| L51.20 | Tox epiderm Nekrols [Lyell-Syndrom], Befall < 30% KöOF  | M01.35 | Arthritis b sonst aonkl bakt KH Beckenreg/Oberschenkel       |
| L51.21 | Tox epiderm Nekrols [Lyell-Syndrom], Befall >= 30% KöOF | M01.36 | Arthritis b sonst aonkl bakt KH Unterschenkel                |
| L51.8  | Sonstiges Erythema exsudativum multiforme               | M01.37 | Arthritis b sonst aonkl bakt KH Knöchel/Fuß                  |
| L51.9  | Erythema exsudativum multiforme, nnbez                  | M01.38 | Arthritis b sonst aonkl bakt KH, sonst Lok                   |
| L74.4  | Anhidrosis  | M01.39 | Arthritis b sonst aonkl bakt KH, nnbez Lok                   |
| M00.00 | Arthrit/Polyarth d Staphylokokken, mehrere Lok          | M01.40 | Arthritis b Röteln, mehrere Lokalisationen                   |
| M00.01 | Arthrit/Polyarth d Staphylokokken Schulterreg           | M01.41 | Arthritis b Röteln Schulterregion                            |
| M00.02 | Arthrit/Polyarth d Staphylokokken Oberarm               | M01.42 | Arthritis b Röteln Oberarm                                   |
| M00.03 | Arthrit/Polyarth d Staphylokokken Unterarm              | M01.43 | Arthritis b Röteln Unterarm                                  |
| M00.04 | Arthrit/Polyarth d Staphylokokken Hand                  | M01.44 | Arthritis b Röteln Hand                                      |
| M00.05 | Arthrit/Polyarth d Staphylokokken Becken/Oberschenkel   | M01.45 | Arthritis b Röteln Beckenregion/Oberschenkel                 |
| M00.06 | Arthrit/Polyarth d Staphylokokken Unterschenkel         | M01.46 | Arthritis b Röteln Unterschenkel                             |
| M00.07 | Arthrit/Polyarth d Staphylokokken Knöchel/Fuß           | M01.47 | Arthritis b Röteln Knöchel/Fuß                               |
| M00.08 | Arthrit/Polyarth d Staphylokokken, sonst Lok            | M01.48 | Arthritis b Röteln, sonstige Lokalisation                    |
| M00.09 | Arthrit/Polyarth d Staphylokokken, nnbez Lok            | M01.49 | Arthritis b Röteln, nnbez Lokalisationen                     |
| M00.10 | Arthrit/Polyarth d Pneumokokken, mehrere Lok            | M01.60 | Arthritis b Mykosen, mehrere Lokalisationen                  |
| M00.11 | Arthrit/Polyarth d Pneumokokken Schulterregion          | M01.61 | Arthritis b Mykosen Schulterregion                           |
| M00.12 | Arthrit/Polyarth d Pneumokokken Oberarm                 | M01.62 | Arthritis b Mykosen Oberarm                                  |
| M00.13 | Arthrit/Polyarth d Pneumokokken Unterarm                | M01.63 | Arthritis b Mykosen Unterarm                                 |
| M00.14 | Arthrit/Polyarth d Pneumokokken Hand                    | M01.64 | Arthritis b Mykosen Hand                                     |
| M00.15 | Arthrit/Polyarth d Pneumokokken Becken/Oberschenkel     | M01.65 | Arthritis b Mykosen Beckenregion/Oberschenkel                |
| M00.16 | Arthrit/Polyarth d Pneumokokken Unterschenkel           | M01.66 | Arthritis b Mykosen Unterschenkel                            |
| M00.17 | Arthrit/Polyarth d Pneumokokken Knöchel/Fuß             | M01.67 | Arthritis b Mykosen Knöchel/Fuß                              |
| M00.18 | Arthrit/Polyarth d Pneumokokken, sonst Lok              | M01.68 | Arthritis b Mykosen, sonstige Lokalisation                   |
| M00.19 | Arthrit/Polyarth d Pneumokokken, nnbez Lok              | M01.69 | Arthritis b Mykosen, nnbez Lokalisationen                    |
| M00.20 | Arthrit/Polyarth d sonst Streptokokken, mehrere Lok     | M10.10 | Bleigicht, mehrere Lokalisationen                            |
| M00.21 | Arthrit/Polyarth d sonst Streptokokken Schulterreg      | M10.11 | Bleigicht Schulterregion                                     |
| M00.22 | Arthrit/Polyarth d sonst Streptokokken Oberarm          | M10.12 | Bleigicht Oberarm  |
| M00.23 | Arthrit/Polyarth d sonst Streptokokken Unterarm         | M10.13 | Bleigicht Unterarm   |
| M00.24 | Arthrit/Polyarth d sonst Streptokokken Hand             | M10.14 | Bleigicht Hand   |
| M00.25 | Arthrit/Polyarth d sonst Streptok Becken/Oberschenkel   | M10.15 | Bleigicht Beckenregion/Oberschenkel                          |
| M00.26 | Arthrit/Polyarth d sonst Streptokokken Unterschenkel    | M10.16 | Bleigicht Unterschenkel                                      |
| M00.27 | Arthrit/Polyarth d sonst Streptokokken Knöchel/Fuß      | M10.17 | Bleigicht Knöchel/Fuß  |
| M00.28 | Arthrit/Polyarth d sonst Streptokokken, sonst Lok       | M10.18 | Bleigicht, sonstige Lokalisation                             |



|        |  |        |   |
|--------|--|--------|---|
| M10.19 | Bleigicht, nnbez Lokalisationen                      | M73.08 | Bursitis gonorrhoeica, sonstige Lokalisation        |
| M10.20 | Arzneimittelinduzierte Gicht, mehrere Lok            | M73.09 | Bursitis gonorrhoeica, nnbez Lokalisationen         |
| M10.21 | Arzneimittelinduzierte Gicht Schulterregion          | M84.30 | Streißfraktur, aonkl, mehrere Lokalisationen        |
| M10.22 | Arzneimittelinduzierte Gicht Oberarm                 | M84.31 | Streißfraktur, aonkl, Schulterregion                |
| M10.23 | Arzneimittelinduzierte Gicht Unterarm                | M84.32 | Streißfraktur, aonkl, Oberarm                       |
| M10.24 | Arzneimittelinduzierte Gicht Hand                    | M84.33 | Streißfraktur, aonkl, Unterarm                      |
| M10.25 | Arzneimittelinduzierte Gicht Beckenregion/OS         | M84.34 | Streißfraktur, aonkl, Hand                          |
| M10.26 | Arzneimittelinduzierte Gicht Unterschenkel           | M84.35 | Streißfraktur, aonkl, Beckenregion/Oberschenkel     |
| M10.27 | Arzneimittelinduzierte Gicht Knöchel/Fuß             | M84.36 | Streißfraktur, aonkl, Unterschenkel                 |
| M10.28 | Arzneimittelinduzierte Gicht, sonstige Lok           | M84.37 | Streißfraktur, aonkl, Knöchel/Fuß                   |
| M10.29 | Arzneimittelinduzierte Gicht, nnbez Lok              | M84.38 | Streißfraktur, aonkl, sonstige Lokalisation         |
| M14.8  | Arthropathien b sonst nb, aonkl KH                   | M84.39 | Streißfraktur, aonkl, nnbez Lokalisationen          |
| M32.0  | AM-induz systemischer Lupus erythematodes            | M84.40 | Pathologische Fraktur, aonkl, mehrere Lok           |
| M32.1  | Syst Lupus erythematodes m Bet Org/Organsyst         | M84.41 | Pathologische Fraktur, aonkl, Schulterregion        |
| M32.8  | Sonst Formen syst Lupus erythematodes                | M84.42 | Pathologische Fraktur, aonkl, Oberarm               |
| M32.9  | Systemischer Lupus erythematodes, nnbez              | M84.43 | Pathologische Fraktur, aonkl, Unterarm              |
| M36.1  | Arthropathie b Neubildungen                          | M84.44 | Pathologische Fraktur, aonkl, Hand                  |
| M36.2  | Arthropathia haemophilica                            | M84.45 | Pathologische Fraktur, aonkl, Becken/OS             |
| M36.3  | Arthropathie b sonst aonkl Blut-KH                   | M84.46 | Pathologische Fraktur, aonkl, Unterschenkel         |
| M36.8  | System-KH Bgw b sonst aonkl KH                       | M84.47 | Pathologische Fraktur, aonkl, Knöchel/Fuß           |
| M46.20 | Wirbelosteomyelitis, mehrere Lok WS                  | M84.48 | Pathologische Fraktur, aonkl, sonstige Lok          |
| M46.21 | Wirbelosteomyelitis, Okzipito-Atlanto-Axialbereich   | M84.49 | Pathologische Fraktur, aonkl, nnbez Lokalisationen  |
| M46.22 | Wirbelosteomyelitis, Zervikalbereich                 | M86.00 | Akute hämatogene Osteomyelitis, mehrere Lok         |
| M46.23 | Wirbelosteomyelitis, Zervikothorakalbereich          | M86.01 | Akute hämatogene Osteomyelitis Schulterregion       |
| M46.24 | Wirbelosteomyelitis, Thorakalbereich                 | M86.02 | Akute hämatogene Osteomyelitis Oberarm              |
| M46.25 | Wirbelosteomyelitis, Thorakolumbalbereich            | M86.03 | Akute hämatogene Osteomyelitis Unterarm             |
| M46.26 | Wirbelosteomyelitis, Lumbalbereich                   | M86.04 | Akute hämatogene Osteomyelitis Hand                 |
| M46.27 | Wirbelosteomyelitis, Lumbosakralbereich              | M86.05 | Akute hämatogene Osteomyelitis Becken/OS            |
| M46.28 | Wirbelosteomyelitis, Sakral-/Sakrokokzygealbereich   | M86.06 | Akute hämatogene Osteomyelitis Unterschenkel        |
| M46.29 | Wirbelosteomyelitis, nnbez Lokalisation              | M86.07 | Akute hämatogene Osteomyelitis Knöchel/Fuß          |
| M48.40 | Ermüdungsbruch Wirbel, mehrere Lok WS                | M86.08 | Akute hämatogene Osteomyelitis, sonst Lok           |
| M48.41 | Ermüdungsbruch Wirbel, Okzipito-Atlanto-Axialbereich | M86.09 | Akute hämatogene Osteomyelitis, nnbez Lok           |
| M48.42 | Ermüdungsbruch Wirbels, Zervikalbereich              | M86.10 | Sonstige akute Osteomyelitis, mehrere Lok           |
| M48.43 | Ermüdungsbruch Wirbel, Zervikothorakalbereich        | M86.11 | Sonstige akute Osteomyelitis Schulterregion         |
| M48.44 | Ermüdungsbruch Wirbel, Thorakalbereich               | M86.12 | Sonstige akute Osteomyelitis Oberarm                |
| M48.45 | Ermüdungsbruch Wirbel, Thorakolumbalbereich          | M86.13 | Sonstige akute Osteomyelitis Unterarm               |
| M48.46 | Ermüdungsbruch Wirbel, Lumbalbereich                 | M86.14 | Sonstige akute Osteomyelitis Hand                   |
| M48.47 | Ermüdungsbruch Wirbel, Lumbosakralbereich            | M86.15 | Sonstige akute Osteomyelitis Becken/Oberschenkel    |
| M48.48 | Ermüdungsbruch Wirbel, Sakral-/Sakrokokzygealbereich | M86.16 | Sonstige akute Osteomyelitis Unterschenkel          |
| M48.49 | Ermüdungsbruch Wirbel, nnbez Lokalisation            | M86.17 | Sonstige akute Osteomyelitis Knöchel/Fuß            |
| M48.50 | WK-Kompr, aonkl, mehrere Lok WS                      | M86.18 | Sonstige akute Osteomyelitis, sonstige Lok          |
| M48.51 | WK-Kompr, aonkl, Okzipito-Atlanto-Axialbereich       | M86.19 | Sonstige akute Osteomyelitis, nnbez Lokalisationen  |
| M48.52 | Wirbelkörperkompression, aonkl, Zervikalbereich      | M86.20 | Subakute Osteomyelitis, mehrere Lokalisationen      |
| M48.53 | WK-Kompr, aonkl, Zervikothorakalbereich              | M86.21 | Subakute Osteomyelitis Schulterregion               |
| M48.54 | Wirbelkörperkompression, aonkl, Thorakalbereich      | M86.22 | Subakute Osteomyelitis Oberarm                      |
| M48.55 | WK-Kompr, aonkl, Thorakolumbalbereich                | M86.23 | Subakute Osteomyelitis Unterarm                     |
| M48.56 | Wirbelkörperkompression, aonkl, Lumbalbereich        | M86.24 | Subakute Osteomyelitis Hand                         |
| M48.57 | Wirbelkörperkompression, aonkl, Lumbosakralbereich   | M86.25 | Subakute Osteomyelitis Beckenregion/Oberschenkel    |
| M48.58 | WK-Kompr, aonkl, Sakral-/Sakrokokzygealbereich       | M86.26 | Subakute Osteomyelitis Unterschenkel                |
| M48.59 | Wirbelkörperkompression, aonkl, nnbez Lokalisation   | M86.27 | Subakute Osteomyelitis Knöchel/Fuß                  |
| M49.50 | WK-Kompr b aonkl KH, mehrere Lok WS                  | M86.28 | Subakute Osteomyelitis, sonstige Lokalisation       |
| M49.51 | WK-Kompr b aonkl KH, Okzipito-Atlanto-Axialbereich   | M86.29 | Subakute Osteomyelitis, nnbez Lokalisationen        |
| M49.52 | WK-Kompr b aonkl KH, Zervikalbereich                 | M86.30 | Chron multifokale Osteomyelitis, mehrere Lok        |
| M49.53 | WK-Kompr b aonkl KH, Zervikothorakalbereich          | M86.31 | Chron multifokale Osteomyelitis Schulterregion      |
| M49.54 | WK-Kompr b aonkl KH, Thorakalbereich                 | M86.32 | Chron multifokale Osteomyelitis Oberarm             |
| M49.55 | WK-Kompr b aonkl KH, Thorakolumbalbereich            | M86.33 | Chron multifokale Osteomyelitis Unterarm            |
| M49.56 | WK-Kompr b aonkl KH, Lumbalbereich                   | M86.34 | Chron multifokale Osteomyelitis Hand                |
| M49.57 | WK-Kompr b aonkl KH, Lumbosakralbereich              | M86.35 | Chron multifokale Osteomyelitis Becken/Oberschenkel |
| M49.58 | WK-Kompr b aonkl KH, Sakr-/Sakrokokzygealbereich     | M86.36 | Chron multifokale Osteomyelitis Unterschenkel       |
| M49.59 | WK-Kompr b aonkl KH, nnbez Lok                       | M86.37 | Chron multifokale Osteomyelitis Knöchel/Fuß         |
| M53.3  | KH Sakrokokzygealregion, aonkl                       | M86.38 | Chron multifokale Osteomyelitis, sonst Lok          |
| M60.15 | Interstitielle Myositis Beckenregion/Oberschenkel    | M86.39 | Chron multifokale Osteomyelitis, nnbez Lok          |
| M73.00 | Bursitis gonorrhoeica, mehrere Lokalisationen        | M86.40 | Chron Osteomyelitis m Fistel, mehrere Lok           |
| M73.01 | Bursitis gonorrhoeica Schulterregion                 | M86.41 | Chron Osteomyelitis m Fistel, Schulterregion        |
| M73.02 | Bursitis gonorrhoeica Oberarm                        | M86.42 | Chron Osteomyelitis m Fistel, Oberarm               |
| M73.03 | Bursitis gonorrhoeica Unterarm                       | M86.43 | Chron Osteomyelitis m Fistel, Unterarm              |
| M73.04 | Bursitis gonorrhoeica Hand                           | M86.44 | Chron Osteomyelitis m Fistel, Hand                  |
| M73.05 | Bursitis gonorrhoeica Beckenregion/Oberschenkel      | M86.45 | Chron Osteomyelitis m Fistel, Becken/Oberschenkel   |
| M73.06 | Bursitis gonorrhoeica Unterschenkel                  | M86.46 | Chron Osteomyelitis m Fistel, Unterschenkel         |
| M73.07 | Bursitis gonorrhoeica Knöchel/Fuß                    | M86.47 | Chron Osteomyelitis m Fistel, Knöchel/Fuß           |

|        |   |        |  |
|--------|---|--------|--|
| M86.48 | Chron Osteomyelitis m Fistel, sonst Lok             | M87.33 | Sonst sek Knochennekrose Unterarm                      |
| M86.49 | Chron Osteomyelitis m Fistel, nnbez Lok             | M87.34 | Sonst sek Knochennekrose Hand                          |
| M86.50 | Sonst chron hämatogene Osteomyelitis, mehrere Lok   | M87.35 | Sonst sek Knochennekrose Becken/OS                     |
| M86.51 | Sonst chron hämatogene Osteomyelitis Schulterregion | M87.36 | Sonst sek Knochennekrose Unterschenkel                 |
| M86.52 | Sonst chron hämatogene Osteomyelitis Oberarm        | M87.37 | Sonst sek Knochennekrose Knöchel/Fuß                   |
| M86.53 | Sonst chron hämatogene Osteomyelitis Unterarm       | M87.38 | Sonst sek Knochennekrose, sonst Lok                    |
| M86.54 | Sonst chron hämatogene Osteomyelitis Hand           | M87.39 | Sonst sek Knochennekrose, nnbez Lok                    |
| M86.55 | Sonst chron hämatogene Osteomyelitis Becken/OS      | M87.80 | Sonstige Knochennekrose, mehrere Lokalisationen        |
| M86.56 | Sonst chron hämatogene Osteomyelitis Unterschenkel  | M87.81 | Sonstige Knochennekrose Schulterregion                 |
| M86.57 | Sonst chron hämatogene Osteomyelitis Knöchel/Fuß    | M87.82 | Sonstige Knochennekrose Oberarm                        |
| M86.58 | Sonst chron hämatogene Osteomyelitis, sonst Lok     | M87.83 | Sonstige Knochennekrose Unterarm                       |
| M86.59 | Sonst chron hämatogene Osteomyelitis, nnbez Lok     | M87.84 | Sonstige Knochennekrose Hand                           |
| M86.60 | Sonstige chron Osteomyelitis, mehrere Lok           | M87.85 | Sonstige Knochennekrose Beckenregion/OS                |
| M86.61 | Sonstige chron Osteomyelitis Schulterregion         | M87.86 | Sonstige Knochennekrose Unterschenkel                  |
| M86.62 | Sonstige chron Osteomyelitis Oberarm                | M87.87 | Sonstige Knochennekrose Knöchel/Fuß                    |
| M86.63 | Sonstige chron Osteomyelitis Unterarm               | M87.88 | Sonstige Knochennekrose, sonstige Lokalisation         |
| M86.64 | Sonstige chron Osteomyelitis Hand                   | M87.89 | Sonstige Knochennekrose, nnbez Lokalisationen          |
| M86.65 | Sonstige chron Osteomyelitis Becken/Oberschenkel    | M87.90 | Knochennekrose, nnbez, mehrere Lokalisationen          |
| M86.66 | Sonstige chron Osteomyelitis Unterschenkel          | M87.91 | Knochennekrose, nnbez, Schulterregion                  |
| M86.67 | Sonstige chron Osteomyelitis Knöchel/Fuß            | M87.92 | Knochennekrose, nnbez, Oberarm                         |
| M86.68 | Sonstige chron Osteomyelitis, sonst Lok             | M87.93 | Knochennekrose, nnbez, Unterarm                        |
| M86.69 | Sonstige chron Osteomyelitis, nnbez Lok             | M87.94 | Knochennekrose, nnbez, Hand                            |
| M86.80 | Sonstige Osteomyelitis, mehrere Lokalisationen      | M87.95 | Knochennekrose, nnbez, Beckenreg/Oberschenkel          |
| M86.81 | Sonstige Osteomyelitis Schulterregion               | M87.96 | Knochennekrose, nnbez, Unterschenkel                   |
| M86.82 | Sonstige Osteomyelitis Oberarm                      | M87.97 | Knochennekrose, nnbez, Knöchel/Fuß                     |
| M86.83 | Sonstige Osteomyelitis Unterarm                     | M87.98 | Knochennekrose, nnbez, sonstige Lokalisation           |
| M86.84 | Sonstige Osteomyelitis Hand                         | M87.99 | Knochennekrose, nnbez, nnbez Lokalisationen            |
| M86.85 | Sonstige Osteomyelitis Beckenregion/Oberschenkel    | M90.00 | Knochtuberkulose, mehrere Lokalisationen               |
| M86.86 | Sonstige Osteomyelitis Unterschenkel                | M90.01 | Knochtuberkulose Schulterregion                        |
| M86.87 | Sonstige Osteomyelitis Knöchel/Fuß                  | M90.02 | Knochtuberkulose Oberarm                               |
| M86.88 | Sonstige Osteomyelitis, sonstige Lokalisation       | M90.03 | Knochtuberkulose Unterarm                              |
| M86.89 | Sonstige Osteomyelitis, nnbez Lokalisationen        | M90.04 | Knochtuberkulose Hand                                  |
| M86.90 | Osteomyelitis, nnbez, mehrere Lokalisationen        | M90.05 | Knochtuberkulose Beckenregion u Oberschenkel           |
| M86.91 | Osteomyelitis, nnbez, Schulterregion                | M90.06 | Knochtuberkulose Unterschenkel                         |
| M86.92 | Osteomyelitis, nnbez, Oberarm                       | M90.07 | Knochtuberkulose Knöchel u Fuß                         |
| M86.93 | Osteomyelitis, nnbez, Unterarm                      | M90.08 | Knochtuberkulose, sonstige Lokalisation                |
| M86.94 | Osteomyelitis, nnbez, Hand                          | M90.09 | Knochtuberkulose, nnbez Lokalisationen                 |
| M86.95 | Osteomyelitis, nnbez, Beckenregion/Oberschenkel     | M90.10 | Periostitis b sonst aokl Inf-KH, mehrere Lok           |
| M86.96 | Osteomyelitis, nnbez, Unterschenkel                 | M90.11 | Periostitis b sonst aokl Inf-KH, Schulterregion        |
| M86.97 | Osteomyelitis, nnbez, Knöchel/Fuß                   | M90.12 | Periostitis b sonst aokl Inf-KH, Oberarm               |
| M86.98 | Osteomyelitis, nnbez, sonstige Lokalisation         | M90.13 | Periostitis b sonst aokl Inf-KH, Unterarm              |
| M86.99 | Osteomyelitis, nnbez, nnbez Lokalisationen          | M90.14 | Periostitis b sonst aokl Inf-KH, Hand                  |
| M87.02 | Idiopath aseptische Knochennekrose Oberarm          | M90.15 | Periostitis b sonst aokl Inf-KH, Becken/OS             |
| M87.05 | Idiopath aseptische Knochennekrose Becken/OS        | M90.16 | Periostitis b sonst aokl Inf-KH, Unterschenkel         |
| M87.06 | Idiopath aseptische Knochennekrose Unterschenkel    | M90.17 | Periostitis b sonst aokl Inf-KH, Knöchel/Fuß           |
| M87.07 | Idiopath aseptische Knochennekrose Knöchel/Fuß      | M90.18 | Periostitis b sonst aokl Inf-KH, sonst Lok             |
| M87.09 | Idiopath aseptische Knochennekrose, nnbez Lok       | M90.19 | Periostitis b sonst aokl Inf-KH, nnbez Lok             |
| M87.10 | Knochennekrose d Arzneimittel, mehrere Lok          | M90.20 | Osteopathie b sonst aokl Inf-KH, mehrere Lok           |
| M87.11 | Knochennekrose d Arzneimittel Schulterregion        | M90.21 | Osteopathie b sonst aokl Inf-KH, Schulterregion        |
| M87.12 | Knochennekrose d Arzneimittel Oberarm               | M90.22 | Osteopathie b sonst aokl Inf-KH, Oberarm               |
| M87.13 | Knochennekrose d Arzneimittel Unterarm              | M90.23 | Osteopathie b sonst aokl Inf-KH, Unterarm              |
| M87.14 | Knochennekrose d Arzneimittel Hand                  | M90.24 | Osteopathie b sonst aokl Inf-KH, Hand                  |
| M87.15 | Knochennekrose d Arzneimittel Becken/Oberschenkel   | M90.25 | Osteopathie b sonst aokl Inf-KH, Becken/OS             |
| M87.16 | Knochennekrose d Arzneimittel Unterschenkel         | M90.26 | Osteopathie b sonst aokl Inf-KH, Unterschenkel         |
| M87.17 | Knochennekrose d Arzneimittel Knöchel/Fuß           | M90.27 | Osteopathie b sonst aokl Inf-KH, Knöchel/Fuß           |
| M87.18 | Knochennekrose d Arzneimittel, sonst Lok            | M90.28 | Osteopathie b sonst aokl Inf-KH, sonst Lok             |
| M87.19 | Knochennekrose d Arzneimittel, nnbez Lok            | M90.29 | Osteopathie b sonst aokl Inf-KH, nnbez Lok             |
| M87.20 | Knochennekrose d vorangegang Trauma, mehrere Lok    | M90.70 | Knochenfraktur b Neubildungen, mehrere Lok             |
| M87.21 | Knochennekrose d vorangegang Trauma Schulterregion  | M90.71 | Knochenfraktur b Neubildungen, Schulterregion          |
| M87.22 | Knochennekrose d vorangegang Trauma Oberarm         | M90.72 | Knochenfraktur b Neubildungen, Oberarm                 |
| M87.23 | Knochennekrose d vorangegang Trauma Unterarm        | M90.73 | Knochenfraktur b Neubildungen, Unterarm                |
| M87.24 | Knochennekrose d vorangegang Trauma Hand            | M90.74 | Knochenfraktur b Neubildungen, Hand                    |
| M87.25 | Knochennekrose d vorangegang Trauma Becken/OS       | M90.75 | Knochenfraktur b Neubildungen, Becken/OS               |
| M87.26 | Knochennekrose d vorangegang Trauma Unterschenkel   | M90.76 | Knochenfraktur b Neubildungen, Unterschenkel           |
| M87.27 | Knochennekrose d vorangegang Trauma Knöchel/Fuß     | M90.77 | Knochenfraktur b Neubildungen, Knöchel/Fuß             |
| M87.28 | Knochennekrose d vorangegang Trauma, sonst Lok      | M90.78 | Knochenfraktur b Neubildungen, sonst Lok               |
| M87.29 | Knochennekrose d vorangegang Trauma, nnbez Lok      | M90.79 | Knochenfraktur b Neubildungen, nnbez Lok               |
| M87.30 | Sonst sek Knochennekrose, mehrere Lok               | M96.6  | Kn-Fx nach Einsetzen orthop Impl/GelProthese/KnPlatte  |
| M87.31 | Sonst sek Knochennekrose Schulterregion             | M96.80 | Elektiv offen belassenes Sternum n thoraxchir Eingriff |
| M87.32 | Sonst sek Knochennekrose Oberarm                    | M96.81 | Instabiler Thorax nach thoraxchirurgischem Eingriff    |



|        |   |       |   |
|--------|---|-------|---|
| M96.88 | Sonst KH Muskel-Skelett-System nach med Maßn              | P10.8 | So intrakran Verletz u Blutg d Geburtsverletzung        |
| M96.9  | KH Muskel-Skelett-Systems nach med Maßn, nnbez            | P10.9 | Nnbez intrakran Verletz u Blutg d Geburtsverletzung     |
| N03.6  | Chron nephrit Synd, Dense-deposit-KH                      | P11.1 | Sonst nbez Hirnschädigung d Geburtsverletzung           |
| N04.0  | Nephrotisches Synd, minimale glomeruläre Läsion           | P11.2 | Nnbez Hirnschädigung d Geburtsverletzung                |
| N04.1  | Nephrotisches Synd, fokale/segment glomerul Läsionen      | P15.6 | Adiponecrosis subcut neonat d Geburtsverletzung         |
| N04.2  | Nephrotisches Synd, diffuse membranöse GN                 | P20.0 | Intraut Hypoxie, erstmals vor Wehenbeginn festgestellt  |
| N04.3  | Nephrotisches Synd, diffuse mesangioproliferative GN      | P22.0 | Atemnotsynd [Respiratory distress synd] Neugeborenes    |
| N04.4  | Nephrotisches Synd, diffuse endokapillär-proliferative GN | P23.0 | Angeborene Pneumonie d Viren                            |
| N04.5  | Nephrotisches Synd, diffuse mesangiokapilläre GN          | P23.1 | Angeborene Pneumonie d Chlamydien                       |
| N04.6  | Nephrotisches Syndrom, Dense-deposit-Krankheit            | P23.2 | Angeborene Pneumonie d Staphylokokken                   |
| N04.7  | Nephrotisches Synd, GN m diffuser Halbmondbildung         | P23.3 | Angeborene Pneumonie m Ursprungkokken, Gruppe B         |
| N04.8  | Nephrotisches Synd, sonst morphol Veränderungen           | P23.4 | Angeborene Pneumonie d Escherichia coli                 |
| N04.9  | Nephrotisches Synd, Art morphol Veränderung nnbez         | P23.5 | Angeborene Pneumonie d Pseudomonasarten                 |
| N08.3  | Glomeruläre KH b Diabetes mellitus                        | P23.6 | Angeborene Pneumonie d sonstige Bakterien               |
| N10    | Akute tubulointerstitielle Nephritis                      | P23.8 | Angeborene Pneumonie d sonstige Erreger                 |
| N12    | Tubulointerstitielle Nephritis, n als akut od chron bez   | P23.9 | Angeborene Pneumonie, nnbez                             |
| N13.5  | Abknickung u Striktur Ureters oh Hydronephrose            | P24.0 | Mekoniumaspiration d Neugeborene                        |
| N13.8  | Sonst obstruktive Uropathie u Refluxuropathie             | P24.1 | Fruchtwasser- u Schleimaspiration d Neugeborene         |
| N13.9  | Obstruktive Uropathie u Refluxuropathie, nnbez            | P24.2 | Blutaspiration d Neugeborene                            |
| N15.10 | Nierenabszess   | P24.3 | Aspiration von Milch u regurgitierter Nahrung d Neugeb  |
| N15.11 | Perinephritischer Abszess                                 | P24.8 | Sonst Aspirationssyndrome b Neugeborenen                |
| N17.0  | Akutes Nierenversagen m Tubulusnekrose                    | P24.9 | Aspirationssyndrom b Neugeborenen, nnbez                |
| N17.1  | Akutes Nierenversagen m akuter Rindennekrose              | P25.0 | Interstitielles Emphysem m Ursprung in Perinatalperiode |
| N17.2  | Akutes Nierenversagen m Marknekrose                       | P25.1 | Pneumothorax m U in Perinatalperiode                    |
| N17.8  | Sonstiges akutes Nierenversagen                           | P25.2 | Pneumomediastinum m U in Perinatalperiode               |
| N17.9  | Akutes Nierenversagen, nnbez                              | P25.3 | Pneumoperikard m U in Perinatalperiode                  |
| N18.1  | Chron Nierenkrankheit, Stadium 1                          | P25.8 | So Zustände iVm interstit Emphysem m U in PerinatPer    |
| N18.2  | Chron Nierenkrankheit, Stadium 2                          | P26.0 | Tracheobronchiale Blutg m U in Perinatalperiode         |
| N18.3  | Chron Nierenkrankheit, Stadium 3                          | P26.1 | Massive Lungenblutung m U in Perinatalperiode           |
| N18.4  | Chron Nierenkrankheit, Stadium 4                          | P26.8 | Sonst Lungenblutung m U in Perinatalperiode             |
| N18.80 | Einseitige chron Nierenfunktionsstörung                   | P26.9 | Nnbez Lungenblutung m U in Perinatalperiode             |
| N18.89 | Sonst chron Nierenkrankheit, Stadium nnbez                | P27.0 | Mikity-Wilson-Syndrom                                   |
| N18.9  | Chronische Nierenkrankheit, nicht näher bezeichnet        | P27.1 | Bronchopulmonale Dysplasie m U in Perinatalperiode      |
| N19    | Nnbez Niereninsuffizienz                                  | P27.8 | Sonst chron AtemwegskH m U in Perinatalperiode          |
| N20.0  | Nierenstein   | P27.9 | Nnbez chron AtemwegskH m U in Perinatalperiode          |
| N20.2  | Nierenstein u Ureterstein gleichzeitig                    | P28.5 | Respiratorisches Versagen b Neugeborenen                |
| N25.1  | Renaler Diabetes insipidus                                | P29.0 | Herzinsuffizienz b Neugeborenen                         |
| N28.0  | Ischämie/Infarkt Niere                                    | P35.0 | Rötelnembryopathie                                      |
| N32.1  | Vesikointestinalfistel                                    | P35.1 | Angeborene Zytomegalie                                  |
| N32.2  | Harnblasenfistel, aonkl                                   | P35.2 | Angeborene Infektion d Herpesviren [Herpes simplex]     |
| N32.3  | Harnblasendivertikel                                      | P35.3 | Angeborene Virushepatitis                               |
| N32.4  | Harnblasenruptur, nichttraumatisch                        | P35.8 | Sonstige angeborene Viruskrankheiten                    |
| N34.0  | Harnröhrenabszeß  | P35.9 | Angeborene Viruskrankheit, nnbez                        |
| N35.8  | Sonstige Harnröhrenstriktur                               | P36.0 | Sepsis b Neugeborenen d Streptokokken, Gruppe B         |
| N36.0  | Harnröhrenfistel  | P36.1 | Sepsis b Neugeborenen d sonst u nnbez Streptokokken     |
| N36.1  | Harnröhrendivertikel                                      | P36.2 | Sepsis b Neugeborenen d Staphylococcus aureus           |
| N39.0  | Harnwegsinfektion, Lokalisation nnbez                     | P36.3 | Sepsis b Neugeborenen d so u nnbez Staphylokokken       |
| N43.1  | Infizierte Hydrozele                                      | P36.4 | Sepsis b Neugeborenen d Escherichia coli                |
| N44.0  | Hodentorsion  | P36.5 | Sepsis b Neugeborenen d Anaerobier                      |
| N44.1  | Hydatidentorsion  | P36.8 | Sonstige bakterielle Sepsis b Neugeborenen              |
| N45.0  | Orchitis, Epididymitis u Epididymoorchitis m Absz         | P36.9 | Bakterielle Sepsis b Neugeborenen, nnbez                |
| N76.4  | Abszeß Vulva  | P37.0 | Angeborene Tuberkulose                                  |
| N82.0  | Vesikovaginalfistel                                       | P37.1 | Angeborene Toxoplasmose                                 |
| N82.1  | Sonst Fisteln zw weibl Harn- u Genitaltrakt               | P37.2 | Neugeborenenlisteriose (disseminiert)                   |
| N82.2  | Fistel zw Vagina u Dünndarm                               | P37.3 | Angeborene Malaria tropica                              |
| N82.3  | Fistel zw Vagina u Dickdarm                               | P37.4 | Sonstige angeborene Malaria                             |
| N82.4  | Sonst Fisteln zw weiblichem Genital- u Darmtrakt          | P37.8 | Sonst nbez angeborene infektiöse u parasitäre KH        |
| N82.5  | Fisteln zw weiblichem Genitaltrakt u Haut                 | P37.9 | Angeborene infektiöse od parasitäre KH, nnbez           |
| N82.8  | Sonstige Fisteln weiblicher Genitaltrakt                  | P52.0 | Intraventrik (nichttraumat) Blutg 1. Grad Fetus/Neugeb  |
| N82.9  | Fistel weiblicher Genitaltrakt, nnbez                     | P52.1 | Intraventrik (nichttraumat) Blutg 2. Grad Fetus/Neugeb  |
| N83.5  | Torsion Ovar, Ovarstiel u Tuba uterina                    | P52.2 | Intraventrik (nichttraumat) Blutg 3. Grad Fetus/Neugeb  |
| N99.1  | Harnröhrenstriktur nach med Maßnahmen                     | P52.3 | Nnbez intraventrik (nichttraumat) Blutung Fetus/Neugeb  |
| P02.1  | Schädig Fetus/Neugeb d so Formen Plazentalösung/-blutg    | P52.5 | Subarachn Blutung (nichttraumat) Fetus/Neugeb           |
| P03.1  | Schäd Fet/Ngb d so Lag-/Halt-/EinstAnom/Mißv Weh/E        | P53   | Hämorrhagische KH b Feten u Neugeborenen                |
| P04.0  | Schäd Fet/Ngb d AnästH/Analg Mutter w Schw/Weh/Entb       | P54.4 | Nebennierenblutung b Neugeborenen                       |
| P10.0  | Subdurale Blutung d Geburtsverletzung                     | P56.0 | Hydrops fetalis d Isoimmunisierung                      |
| P10.1  | Zerebrale Blutung d Geburtsverletzung                     | P56.9 | Hydrops fetalis d so u nnbez hämolytische KH            |
| P10.2  | Intraventrikuläre Blutung d Geburtsverletzung             | P57.0 | Kernikterus d Isoimmunisierung                          |
| P10.3  | Subarachnoidale Blutung d Geburtsverletzung               | P57.8 | Sonstiger nbez Kernikterus                              |
| P10.4  | Tentoriumriß d Geburtsverletzung                          | P57.9 | Kernikterus, nnbez                                      |

|       |   |        |  |
|-------|---|--------|--|
| P59.1 | Gallepfropf-Syndrom   | Q22.5  | Ebstein-Anomalie   |
| P59.2 | Neugeborenenikterus d so u nnbez Leberzellschädigung          | Q22.6  | Hypoplastisches Rechtsherzsyndrom                        |
| P60   | Disseminierte intravasale Gerinnung Fetus/Neugeb              | Q22.8  | Sonst angeborene Fehlbildung Trikuspidalklappe           |
| P61.0 | Transitorische Thrombozytopenie b Neugeborenen                | Q22.9  | Angeborene Fehlbildung Trikuspidalklappe, nnbez          |
| P70.0 | Syndrom Kind Mutter m gestationsbed DM                        | Q23.0  | Angeborene Aortenklappenstenose                          |
| P70.1 | Syndrom Kind diabetische Mutter                               | Q23.1  | Angeborene Aortenklappeninsuffizienz                     |
| P70.2 | Diabetes mellitus b Neugeborenen                              | Q23.2  | Angeborene Mitralklappenstenose                          |
| P72.1 | Transitorische Hyperthyreose b Neugeborenen                   | Q23.3  | Angeborene Mitralklappeninsuffizienz                     |
| P77   | Enterocolitis necroticans Fetus/Neugeborenes                  | Q23.4  | Hypoplastisches Linksherzsyndrom                         |
| P78.0 | Darmp perforation in Perinatalperiode                         | Q23.8  | Sonst angeborene Fehlbildung Aorten- u Mitralklappe      |
| P78.1 | Sonstige Peritonitis b Neugeborenen                           | Q23.9  | Angeborene Fehlbildung Aorten- u Mitralklappe, nnbez     |
| P83.0 | Sclerema neonatorum   | Q24.2  | Cor triatriatum  |
| P83.2 | Hydrops fetalis, nicht d hämolytische KH bedingt              | Q24.3  | Infundibuläre Pulmonalstenose                            |
| P90   | Krämpfe b Neugeborenen  | Q24.4  | Angeborene subvalvuläre Aortenstenose                    |
| P94.0 | Transitorische Myasthenia gravis b Neugeborenen               | Q24.5  | Fehlbildung Koronargefäße                                |
| P94.2 | Angeborene Muskelhypotonie                                    | Q24.6  | Angeborener Herzblock                                    |
| P96.0 | Angeborene Niereninsuffizienz                                 | Q24.8  | Sonst nbez angeborene Fehlbildungen Herz                 |
| P96.1 | EntzugSympt Neugeb b Einn abh-erz AM/Drogen d Mutter          | Q25.1  | Koarktation Aorta  |
| P96.2 | EntzugsSympt b therapeut Anwendung v AM Neugeb                | Q25.2  | Atresie Aorta  |
| Q00.0 | Anecephalie   | Q25.3  | Stenose Aorta (angeboren)                                |
| Q00.1 | Kraniorhachischisis   | Q26.2  | Totale Fehleinmündung Lungenvenen                        |
| Q00.2 | Inienzephalie   | Q26.3  | Partielle Fehleinmündung Lungenvenen                     |
| Q01.0 | Frontale Enzephalozele  | Q28.00 | Angeborenes art-ven Aneurysma der präzerebr Gefäße       |
| Q01.1 | Nasofrontale Enzephalozele                                    | Q28.01 | Angeborene arteriovenöse Fistel der präzerebralen Gefäße |
| Q01.2 | Okzipitale Enzephalozele                                      | Q28.08 | Sonst ange art-ven Fehlbild d präzerebralen Gefäße       |
| Q01.8 | Enzephalozele sonstiger Lokalisationen                        | Q28.09 | Angeborene art-ven Fehlbild d präzerebr Gefäße, nnbez    |
| Q01.9 | Enzephalozele, nnbez  | Q28.10 | Angeborenes Aneurysma der präzerebralen Gefäße           |
| Q03.0 | Fehlbildungen Aqueductus cerebri                              | Q28.11 | Angeborene Fistel der präzerebralen Gefäße               |
| Q03.1 | Atresie Apertura mediana/Aperturae laterales 4 Ventrikel      | Q28.18 | Sonst angeborene Fehlbild d präzerebralen Gefäße         |
| Q03.8 | Sonstiger angeborener Hydrozephalus                           | Q28.19 | Angeborene Fehlbildung d präzerebralen Gefäße, nnbez     |
| Q03.9 | Angeborener Hydrozephalus, nnbez                              | Q28.20 | Angeborenes art-ven Aneurysma d zerebralen Gefäße        |
| Q04.0 | Angeborene Fehlbildungen Corpus callosum                      | Q28.21 | Angeborene arteriovenöse Fistel der zerebralen Gefäße    |
| Q04.1 | Arrhinenzephalie  | Q28.28 | Sonst angeborene art-ven Fehlbild d zerebralen Gefäße    |
| Q04.2 | Holoprosenzephalie-Syndrom                                    | Q28.29 | Angeborene art-ven Fehlbild d zerebr Gefäße, nnbez       |
| Q04.3 | Sonstige Reduktionsdeformitäten Gehirn                        | Q28.30 | Angeborenes Aneurysma der zerebralen Gefäße              |
| Q04.4 | Septooptische Dysplasie                                       | Q28.31 | Angeborene Fistel der zerebralen Gefäße                  |
| Q04.5 | Megalenzephalie   | Q28.38 | Sonstige angeborene Fehlbildungen der zerebralen Gefäße  |
| Q04.6 | Angeborene Gehirnzysten                                       | Q28.39 | Angeborene Fehlbildung d zerebr Gefäße, nnbez            |
| Q04.8 | Sonst nbez angeborene Fehlbildungen Gehirn                    | Q30.0  | Choanalatresie   |
| Q05.0 | Zervikale Spina bifida m Hydrozephalus                        | Q31.0  | Kehlkopfsegel  |
| Q05.1 | Thorakale Spina bifida m Hydrozephalus                        | Q31.1  | Angeborene subglottische Stenose                         |
| Q05.2 | Lumbale Spina bifida m Hydrozephalus                          | Q31.2  | Hypoplasie Kehlkopf                                      |
| Q05.3 | Sakrale Spina bifida m Hydrozephalus                          | Q31.3  | Laryngozele (angeboren)                                  |
| Q05.4 | Nnbez Spina bifida m Hydrozephalus                            | Q31.5  | Angeb Laryngomalazie                                     |
| Q05.5 | Zervikale Spina bifida oh Hydrozephalus                       | Q31.8  | Sonst angeborene Fehlbildung Kehlkopf                    |
| Q05.6 | Thorakale Spina bifida oh Hydrozephalus                       | Q31.9  | Angeborene Fehlbildung Kehlkopf, nnbez                   |
| Q05.7 | Lumbale Spina bifida oh Hydrozephalus                         | Q32.0  | Angeborene Tracheomalazie                                |
| Q05.8 | Sakrale Spina bifida oh Hydrozephalus                         | Q32.1  | Sonstige angeborene Fehlbildungen Trachea                |
| Q05.9 | Spina bifida, nnbez   | Q32.2  | Angeborene Bronchomalazie                                |
| Q06.0 | Amyelie   | Q32.3  | Angeborene Bronchusstenose                               |
| Q06.1 | Hypoplasie u Dysplasie Rückenmark                             | Q32.4  | Sonst angeborene Fehlbildung Bronchien                   |
| Q06.2 | Diastematomyelie  | Q33.0  | Angeborene Zystenlunge                                   |
| Q06.3 | Sonst angeborene Fehlbildung Cauda equina                     | Q33.2  | Lungensequestration (angeboren)                          |
| Q06.4 | Hydromyelie   | Q33.3  | Agenesie Lunge   |
| Q06.8 | Sonst nbez angeborene Fehlbildungen RM                        | Q33.4  | Angeborene Bronchiektasie                                |
| Q07.0 | Arnold-Chiari-Syndrom   | Q33.6  | Hypoplasie u Dysplasie Lunge                             |
| Q15.0 | Angeborenes Glaukom   | Q37.0  | Spalte harter Gaumen m beidseitiger Lippenspalte         |
| Q20.0 | Truncus arteriosus communis                                   | Q37.1  | Spalte harter Gaumen m einseitiger Lippenspalte          |
| Q20.1 | Re Doppelausstromventrikel [Double outlet right ventricle]    | Q37.2  | Spalte weicher Gaumen m beidseitiger Lippenspalte        |
| Q20.2 | Linker Doppelausstromventrikel [Double outlet left ventricle] | Q37.3  | Spalte weicher Gaumen m einseitiger Lippenspalte         |
| Q20.3 | Diskordante ventrikuloarterielle Verbindung                   | Q37.4  | Spalte harter/weicher Gaumen m beidseitiger Lippenspalte |
| Q20.4 | Doppeleinstromventrikel [Double inlet ventricle]              | Q37.5  | Spalte harter/weicher Gaumen m einseitiger Lippenspalte  |
| Q20.5 | Diskordante atrioventrikuläre Verbindung                      | Q37.8  | Gaumenspalte, nnbez, m beidseitiger Lippenspalte         |
| Q21.1 | Vorhofseptumdefekt  | Q37.9  | Gaumenspalte, nnbez, m einseitiger Lippenspalte          |
| Q21.2 | Defekt Vorhof- u Kammerseptum                                 | Q38.7  | Schlundtasche  |
| Q21.3 | Falot-Tetralogie  | Q39.0  | Ösophagusatresie oh Fistel                               |
| Q21.4 | Aortopulmonaler Septumdefekt                                  | Q39.1  | Ösophagusatresie m Ösophagotrachealfistel                |
| Q22.0 | Pulmonalklappenatresie  | Q39.2  | Angeborene Ösophagotrachealfistel o Atresie              |
| Q22.1 | Angeborene Pulmonalklappenstenose                             | Q39.3  | Angeborene Ösophagusstenose u -striktur                  |
| Q22.4 | Angeborene Trikuspidalklappenstenose                          | Q39.4  | Ösophagusmembran   |

|       |   |       |  |
|-------|---|-------|--|
| Q41.0 | Angeb(s) Fehlen, Atresie u Stenose Duodenum               | Q79.4 | Bauchdeckenaplasie-Syndrom                                 |
| Q41.1 | Angeb(s) Fehlen, Atresie u Stenose Jejunum                | Q79.5 | Sonst angeborene Fehlbildung Bauchdecke                    |
| Q41.2 | Angeb(s) Fehlen, Atresie u Stenose Ileum                  | Q79.6 | Ehlers-Danlos-Syndrom                                      |
| Q41.8 | Angeb(s) Fehlen, Atresie u Stenose so nbez Teile Dünndarm | Q80.0 | Ichthyosis vulgaris  |
| Q41.9 | Angeb(s) Fehlen, Atresie u Stenose Dünndarm, Teil nnbez   | Q80.1 | X-chromosomal-rezessive Ichthyosis                         |
| Q42.0 | Angeb(s) Fehlen, Atresie u Stenose Rektum m Fistel        | Q80.2 | Lamelläre Ichthyosis                                       |
| Q42.1 | Angeb(s) Fehlen, Atresie u Stenose Rektum oh Fistel       | Q80.3 | Bullöse kongenitale ichthyosiforme Erythrodermie           |
| Q42.2 | Angeb(s) Fehlen, Atresie u Stenose Anus m Fistel          | Q80.4 | Ichthyosis congenita gravis [Harlekinfetus]                |
| Q42.3 | Angeb(s) Fehlen, Atresie u Stenose Anuss oh Fistel        | Q80.8 | Sonstige Ichthyosis congenita                              |
| Q42.8 | Angeb(s) Fehlen, Atresie u Stenose sonst Teile Dickdarm   | Q80.9 | Ichthyosis congenita, nnbez                                |
| Q42.9 | Angeb(s) Fehlen, Atresie u Stenose Dickdarm, Teil nnbez   | Q82.4 | Ektodermale Dysplasie (anhidrotisch)                       |
| Q43.0 | Meckel-Divertikel   | Q85.0 | Neurofibromatose (nicht bösartig)                          |
| Q43.1 | Hirschsprung-KH   | Q85.1 | Tuberöse (Hirn-) Sklerose                                  |
| Q43.2 | Sonstige angeborene Funktionsstörung Kolon                | Q85.8 | Sonstige Phakomatosen, aonkl                               |
| Q43.3 | Angeborene Fehlbildungen, die Darmfixation betreffen      | Q85.9 | Phakomatose, nnbez   |
| Q44.2 | Atresie Gallengänge                                       | Q86.1 | Antiepileptika-Embryopathie                                |
| Q44.3 | Angeborene Stenose u Striktur Gallengänge                 | Q86.2 | Warfarin-Embryopathie                                      |
| Q44.6 | Zystische Leberkrankheit [Zystenleber]                    | Q86.8 | Sonst angeborene Fehlbildungssynd bek äußere Ursachen      |
| Q44.7 | Sonstige angeborene Fehlbildungen Leber                   | Q87.0 | Angeb FehlbildSynd m vorwiegender Beteiligung Gesicht      |
| Q45.0 | Agenesie, Aplasie u Hypoplasie Pankreas                   | Q87.1 | Angeb FehlbildSynd vorw m Kleinwuchs einherg               |
| Q45.1 | Pancreas anulare  | Q87.2 | Angeb FehlbildSynd m vorwiegend Beteiligung Extrem         |
| Q45.2 | Angeborene Pankreaszyste                                  | Q87.3 | Angeb FehlbSynd m verm GewWachstum früh Kindesalter        |
| Q45.3 | Sonst angeb Fehlbild Pankreas u Ductus pancreaticus       | Q87.4 | Marfan-Syndrom   |
| Q56.0 | Hermaphroditismus, aonkl                                  | Q87.5 | Sonst angeb FehlbildSynd m sonst Skelettveränderungen      |
| Q56.1 | Pseudohermaphroditismus masculinus, aonkl                 | Q87.8 | Sonst nbez angeborene Fehlbildungssynde, aonkl             |
| Q56.2 | Pseudohermaphroditismus femininus, aonkl                  | Q89.1 | Angeborene Fehlbildungen Nebenniere                        |
| Q56.3 | Pseudohermaphroditismus, nnbez                            | Q89.4 | Siamesische Zwillinge                                      |
| Q56.4 | Unbestimmtes Geschlecht, nnbez                            | Q89.7 | Multiple angeborene Fehlbildungen, aonkl                   |
| Q60.0 | Nierenagenesie, einseitig                                 | Q89.8 | Sonstige nbez angeborene Fehlbildungen                     |
| Q60.1 | Nierenagenesie, beidseitig                                | Q90.0 | Trisomie 21, meiotische Non-disjunction                    |
| Q60.2 | Nierenagenesie, nnbez                                     | Q90.1 | Trisomie 21, Mosaik (mitotische Non-disjunction)           |
| Q60.3 | Nierenhypoplasie, einseitig                               | Q90.2 | Trisomie 21, Translokation                                 |
| Q60.4 | Nierenhypoplasie, beidseitig                              | Q90.9 | Down-Syndrom, nnbez  |
| Q60.5 | Nierenhypoplasie, nnbez                                   | Q91.0 | Trisomie 18, meiotische Non-disjunction                    |
| Q60.6 | Potter-Syndrom  | Q91.1 | Trisomie 18, Mosaik (mitotische Non-disjunction)           |
| Q61.1 | Polyzyst Niere, autosom-rez                               | Q91.2 | Trisomie 18, Translokation                                 |
| Q64.1 | Ekstrophie Harnblase                                      | Q91.3 | Edwards-Syndrom, nnbez                                     |
| Q64.2 | Angeborene Urethralklappen im hinteren Teil Hamröhre      | Q91.4 | Trisomie 13, meiotische Non-disjunction                    |
| Q64.3 | So Atresie u (angeb) Stenose Urethra u Harnblasenhals     | Q91.5 | Trisomie 13, Mosaik (mitotische Non-disjunction)           |
| Q74.3 | Arthrogryposis multiplex congenita                        | Q91.6 | Trisomie 13, Translokation                                 |
| Q75.0 | Kraniosynostose   | Q91.7 | Patau-Syndrom, nnbez                                       |
| Q75.1 | Dysostosis craniofacialis                                 | Q92.0 | Vollständige Trisomie, meiotische Non-disjunction          |
| Q75.2 | Hypertelorismus   | Q92.1 | Vollständige Trisomie, Mosaik (mitotische Non-disjunction) |
| Q75.3 | Makrozephalie   | Q92.2 | Partielle Trisomie, Majorform                              |
| Q75.4 | Dysostosis mandibulofacialis                              | Q92.3 | Partielle Trisomie, Minorform                              |
| Q75.5 | Okulo-mandibulo-faziales Syndrom                          | Q92.4 | Chromosomenduplikat nur in Prometaphase sichtbar           |
| Q75.8 | So nbez angeb Fehlbild Schädel-/Gesichtsschädelknochen    | Q92.5 | Chromosomenduplikat m so komplexen Rearrangements          |
| Q75.9 | Angeb Fehlbild Schädel-/Gesichtsschädelknochen, nnbez     | Q92.6 | Überzählige Marker-Chromosomen                             |
| Q76.1 | Klippel-Feil-Syndrom                                      | Q92.7 | Triploidie u Polyploidie                                   |
| Q77.0 | Achondrogenesie   | Q92.8 | Sonst nbez Trisomien u partielle Trisomien Autosomen       |
| Q77.1 | Thanatophore Dysplasie                                    | Q92.9 | Trisomie u partielle Trisomie Autosomen, nnbez             |
| Q77.2 | Kurzripp-Polydaktylie-Syndrome                            | Q93.0 | Vollständige Monosomie, meiotische Non-disjunction         |
| Q77.3 | Chondrodysplasia-punctata-Syndrome                        | Q93.1 | Vollst Monosomie, Mosaik (mitotische Non-disjunction)      |
| Q77.4 | Achondroplasie  | Q93.2 | Ringchromosomen u dizentrische Chromosomen                 |
| Q77.5 | Diastrophische Dysplasie                                  | Q93.3 | Deletion kurzer Arm Chromosom 4                            |
| Q77.6 | Chondroektodermale Dysplasie                              | Q93.4 | Deletion kurzer Arm Chromosom 5                            |
| Q77.7 | Dysplasia spondyloepiphysaria                             | Q93.5 | Sonstige Deletionen Chromosomenteil                        |
| Q77.8 | So Osteochondrodysp m WachstStör Röhrenkn u WS            | Q93.6 | Deletionen, nur in Prometaphase sichtbar                   |
| Q77.9 | Osteochondrodysp m WachstStör Röhrenkn u WS, nnbez        | Q93.7 | Deletionen m so komplexen Rearrangements                   |
| Q78.0 | Osteogenesis imperfecta                                   | Q93.8 | Sonstige Deletionen Autosomen                              |
| Q78.1 | Polyostot fibrös Dysplas [Jaffé-Lichtenstein-Synd]        | Q93.9 | Deletion Autosomen, nnbez                                  |
| Q78.2 | Marmorknochenkrankheit                                    | Q95.2 | Balanciert Rearrangement Autosomen b abn Individuum        |
| Q78.3 | Progrediente diaphysäre Dysplasie                         | Q95.3 | Balanc Rearrangement Gonosom/Autosom b abn Individuum      |
| Q78.4 | Enchondromatose   | Q95.4 | Individuen m Marker-Heterochromatin                        |
| Q78.6 | Angeborene multiple Exostosen                             | Q95.5 | Individuen m autosomaler Bruchstelle                       |
| Q78.9 | Osteochondrodysplasie, nnbez                              | Q95.8 | So balanciert Chromosom-Rearrangement u Strukt-Marker      |
| Q79.0 | Angeborene Zwerchfellhernie                               | Q95.9 | Balanciert Chromosom-Rearrangement u Strukt-Marker, nnbez  |
| Q79.1 | Sonst angeborene Fehlbildung Zwerchfell                   | Q99.0 | Chimäre 46,XX/46,XY  |
| Q79.2 | Exomphalus  | Q99.1 | Hermaphroditismus verus mit Karyotyp 46,XX                 |
| Q79.3 | Gastroschisis   | Q99.2 | Fragiles X-Chromosom                                       |

|        |  |        |  |
|--------|--|--------|--|
| R02    | Gangrän, aonkl   | S11.22 | Offene Wunde: Ösophagus, Pars cervicalis                   |
| R16.2  | Hepatomegalie verbunden m Splenomegalie, aonkl           | S12.0  | Fraktur 1. Halswirbel                                      |
| R29.1  | Meningismus  | S12.1  | Fraktur 2. Halswirbel                                      |
| R40.2  | Koma, nnbez  | S12.21 | Fraktur 3. Halswirbel                                      |
| R56.8  | So u nnbez Krämpfe                                       | S12.22 | Fraktur 4. Halswirbel                                      |
| S01.35 | Offene Wunde, Tuba auditiva                              | S12.23 | Fraktur 5. Halswirbel                                      |
| S01.36 | Offene Wunde, Gehörknöchelchen                           | S12.24 | Fraktur 6. Halswirbel                                      |
| S01.37 | Offene Wunde, Trommelfell                                | S12.25 | Fraktur 7. Halswirbel                                      |
| S01.38 | Offene Wunde, Innenohr                                   | S12.7  | Multiple Frakturen Halswirbelsäule                         |
| S01.39 | Offene Wunde, sonst u mehrere Teile Ohr Gehörstrukturen  | S12.8  | Fraktur sonstiger Teile im Bereich Hals                    |
| S01.50 | Offene Wunde, Mund, Teil nnbez                           | S12.9  | Fraktur im Bereich Hals, Teil nnbez                        |
| S01.52 | Offene Wunde, Wangenschleimhaut                          | S13.0  | Traumatische Ruptur zervikale Bandscheibe                  |
| S01.53 | Offene Wunde, Zahnfleisch (Processus alveolaris)         | S13.10 | Luxation Halswirbel, Höhe nnbez                            |
| S01.54 | Offene Wunde, Zunge u Mundboden                          | S13.11 | Luxation Halswirbel, C1/C2                                 |
| S01.55 | Offene Wunde, Gaumen                                     | S13.12 | Luxation Halswirbel, C2/C3                                 |
| S01.59 | Offene Wunde, sonstige u mehrere Teile Lippe u Mundhöhle | S13.13 | Luxation Halswirbel, C3/C4                                 |
| S02.0  | Schädeldachfraktur                                       | S13.14 | Luxation Halswirbel, C4/C5                                 |
| S02.1  | Schädelbasisfraktur                                      | S13.15 | Luxation Halswirbel, C5/C6                                 |
| S02.2  | Nasenbeinfraktur   | S13.16 | Luxation Halswirbel, C6/C7                                 |
| S02.3  | Fraktur Orbitaboden                                      | S13.17 | Luxation Halswirbel, C7/T1                                 |
| S02.4  | Fraktur Jochbein u Oberkiefer                            | S13.18 | Luxation Halswirbel, sonstige                              |
| S02.60 | Unterkieferfraktur, Teil nnbez                           | S13.2  | Luxation sonst u nnbez Teile im Bereich Hals               |
| S02.61 | Unterkieferfraktur, Processus condylaris                 | S13.3  | Multiple Luxationen im Bereich Hals                        |
| S02.62 | Unterkieferfraktur, Subkondylär                          | S14.0  | Kontusion Ödem zervikales Rückenmark                       |
| S02.63 | Unterkieferfraktur, Processus coronoideus                | S14.10 | Verletzungen zervikales Rückenmark, nnbez                  |
| S02.64 | Unterkieferfraktur, Ramus mandibulae, nnbez              | S14.11 | Komplette QS-Verletzt zervikal RM                          |
| S02.65 | Unterkieferfraktur, Angulus mandibulae                   | S14.12 | Zentr Halsmarkverletzt (inkompl QS-Verletzt)               |
| S02.66 | Unterkieferfraktur, Symphysis mandibulae                 | S14.13 | Sonst inkompl QS-Verletzt, zervikal RM                     |
| S02.67 | Unterkieferfraktur, Pars alveolaris                      | S14.2  | Verletzung Nervenwurzeln Halswirbelsäule                   |
| S02.68 | Unterkieferfx, Corpus mandibulae, sonst u nnbez Teile    | S14.3  | Verletzung Plexus brachialis                               |
| S02.69 | Unterkieferfraktur, mehrere Teile                        | S14.5  | Verletzung zervikaler sympathischer Nerven                 |
| S05.2  | Rißverletzt/Ruptur Auge m Prolaps/Verlust intraok Gewebe | S14.70 | Verletzung zervikales RM, Höhe nnbez                       |
| S05.3  | Rißverletzt Auge ohne Prolaps/Verlust intraok Gewebe     | S14.71 | Verletzung Rückenmark, C1                                  |
| S05.4  | Penetrierende Wunde d Orbita m/oh Fremdkörper            | S14.72 | Verletzung Rückenmark, C2                                  |
| S05.5  | Penetrierende Wunde Augapfel m Fremdkörper               | S14.73 | Verletzung Rückenmark, C3                                  |
| S05.6  | Penetrierende Wunde Augapfel oh Fremdkörper              | S14.74 | Verletzung Rückenmark, C4                                  |
| S05.7  | Abriß Augapfel   | S14.75 | Verletzung Rückenmark, C5                                  |
| S05.8  | Sonstige Verletzungen Auge u Orbita                      | S14.76 | Verletzung Rückenmark, C6                                  |
| S06.0  | Gehirnerschütterung                                      | S14.77 | Verletzung Rückenmark, C7                                  |
| S06.1  | Traumatisches Hirnödem                                   | S14.78 | Verletzung Rückenmark, C8                                  |
| S06.20 | Diffuse Hirn- u Kleinhirnverletzung, nnbez               | S15.00 | Verletzung A carotis, Teil nnbez                           |
| S06.21 | Diffuse Hirnkontusionen                                  | S15.01 | Verletzung A carotis communis                              |
| S06.22 | Diffuse Kleinhirnkontusionen                             | S15.02 | Verletzung A carotis externa                               |
| S06.23 | Multiple intrazerebrale u zerebellare Hämatome           | S15.03 | Verletzung A carotis interna                               |
| S06.28 | Sonstige diffuse Hirn-/Kleinhirnverletzungen             | S15.3  | Verletzung V jugularis interna                             |
| S06.30 | Umschriebene Hirn-/Kleinhirnverletzung, nnbez            | S17.0  | Zerquetschung Kehlkopf u Trachea                           |
| S06.31 | Umschriebene Hirnkontusion                               | S17.8  | Zerquetschung sonstiger Teile Hals                         |
| S06.32 | Umschriebene Kleinhirnkontusion                          | S17.9  | Zerquetschung Hals, Teil nnbez                             |
| S06.33 | Umschriebenes zerebrales Hämatom                         | S21.1  | Offene Wunde vordere Thoraxwand                            |
| S06.34 | Umschriebenes zerebellares Hämatom                       | S21.2  | Offene Wunde hintere Thoraxwand                            |
| S06.38 | Sonst umschriebene Hirn-/Kleinhirnverletzungen           | S21.7  | Multiple offene Wunden Thoraxwand                          |
| S06.4  | Epidurale Blutung  | S21.80 | Nnbez offene Wunde sonstiger Teile Thorax                  |
| S06.5  | Traumatische subdurale Blutung                           | S21.83 | Off Wunde (jed Teil Thorax) m Verbind u intrathor Verletzt |
| S06.6  | Traumatische subarachnoidale Blutung                     | S21.87 | Weichteilschaden I. Gr b off Fraktur od Lux Thorax         |
| S06.70 | Bewußtlos b SHT, < 30 Min                                | S21.88 | Weichteilschaden II. Gr b off Fraktur od Lux Thorax        |
| S06.71 | Bewußtlos b SHT, 30 Min bis 24 Std                       | S21.89 | Weichteilschaden III. Gr b of Fraktur od Lux Thorax        |
| S06.72 | Bewußtlos b SHT, > 24 h, m Rückk z vorh besteh BewGr     | S21.9  | Offene Wunde Thorax, Teil nnbez                            |
| S06.79 | Bewußtlos b SHT, Dauer nnbez                             | S22.00 | Fraktur Brustwirbel, Höhe nnbez                            |
| S06.8  | Sonstige intrakranielle Verletzungen                     | S22.01 | Fraktur Brustwirbel, T1 u T2                               |
| S06.9  | Intrakranielle Verletzung, nnbez                         | S22.02 | Fraktur Brustwirbel, T3 u T4                               |
| S07.0  | Zerquetschung Gesicht                                    | S22.03 | Fraktur Brustwirbel, T5 u T6                               |
| S07.1  | Zerquetschung Schädel                                    | S22.04 | Fraktur Brustwirbel, T7 u T8                               |
| S07.8  | Zerquetschung sonstiger Teile Kopf                       | S22.05 | Fraktur Brustwirbel, T9 u T10                              |
| S07.9  | Zerquetschung Kopf, Teil nnbez                           | S22.06 | Fraktur Brustwirbel, T11 u T12                             |
| S09.2  | Traumatische Trommelfellruptur                           | S22.1  | Multiple Frakturen Brustwirbelsäule                        |
| S09.9  | Nnbez Verletzung Kopf                                    | S22.2  | Fraktur Sternum  |
| S11.01 | Offene Wunde: Kehlkopf                                   | S22.40 | Rippenserienfraktur, nnbez                                 |
| S11.02 | Offene Wunde: Trachea, Pars cervicalis                   | S22.41 | Rippenserienfraktur, m Beteiligung erste Rippe             |
| S11.1  | Offene Wunde mit Beteiligung Schilddrüse                 | S22.44 | Rippenserienfraktur, m Beteiligung vier u mehr Rippen      |
| S11.21 | Offene Wunde: Rachen                                     | S22.5  | Instabiler Thorax  |

|        |  |        |  |
|--------|--|--------|--|
| S23.0  | Traumatische Ruptur thorakale Bandscheibe                | S33.10 | Luxation Lendenwirbel, Höhe nnbez                        |
| S23.10 | Luxation Brustwirbel, Höhe nnbez                         | S33.11 | Luxation Lendenwirbel, L1/L2                             |
| S23.11 | Luxation Brustwirbel, T1/T2 u T2/T3                      | S33.12 | Luxation Lendenwirbel, L2/L3                             |
| S23.12 | Luxation Brustwirbel, T3/T4 u T4/T5                      | S33.13 | Luxation Lendenwirbel, L3/L4                             |
| S23.13 | Luxation Brustwirbel, T5/T6 u T6/T7                      | S33.14 | Luxation Lendenwirbel, L4/L5                             |
| S23.14 | Luxation Brustwirbel, T7/T8 u T8/T9                      | S33.15 | Luxation Lendenwirbel, L5/S1                             |
| S23.15 | Luxation Brustwirbel, T9/T10 u T10/T11                   | S34.0  | Kontusion Ödem lumbales RM [Conus medullaris]            |
| S23.16 | Luxation Brustwirbel, T11/T12                            | S34.10 | Kompl QS-Verletz lumbal RM                               |
| S23.17 | Luxation Brustwirbel, T12/L1                             | S34.11 | Inkompl QS-Verletz lumbal RM                             |
| S24.0  | Kontusion u Ödem thorakales Rückenmark                   | S34.18 | Sonst Verletz lumbal RM                                  |
| S24.10 | Verletzung thorakales Rückenmark, nnbez                  | S34.2  | Verletz von Nervenwurzeln Lendenwirbelsäule Kreuzbein    |
| S24.11 | Kompl QS-Verletz thorakal RM                             | S34.30 | Kompl traumat Cauda- (equina-) Synd                      |
| S24.12 | Inkompl QS-Verletz thorakal RM                           | S34.31 | Inkompl traumat Cauda- (equina-) Synd                    |
| S24.2  | Verletzung Nervenwurzeln Brustwirbelsäule                | S34.38 | So u nnbez Verletz Cauda equina                          |
| S24.4  | Verletzung thorakaler sympathischer Nerven               | S34.4  | Verletzung Plexus lumbosacralis                          |
| S24.70 | Verletzung thorakales RM, Höhe nnbez                     | S34.5  | Verletz sympath Nerven Lendenw-/Kreuzbein-/Beckenreg     |
| S24.71 | Verletzung Rückenmark, T1                                | S34.70 | Verletz lumbal RM, Höhe nnbez                            |
| S24.72 | Verletzung Rückenmark, T2/T3                             | S34.71 | Verletzung Rückenmark, L1                                |
| S24.73 | Verletzung Rückenmark, T4/T5                             | S34.72 | Verletzung Rückenmark, L2                                |
| S24.74 | Verletzung Rückenmark, T6/T7                             | S34.73 | Verletzung Rückenmark, L3                                |
| S24.75 | Verletzung Rückenmark, T8/T9                             | S34.74 | Verletzung Rückenmark, L4                                |
| S24.76 | Verletzung Rückenmark, T10/T11                           | S34.75 | Verletzung Rückenmark, L5                                |
| S24.77 | Verletzung Rückenmark, T12                               | S34.76 | Verletz RM, S1   |
| S25.0  | Verletzung Aorta thoracica                               | S34.77 | Verletz RM, S2-S5  |
| S25.1  | Verletzung Truncus brachiocephalicus od A subclavia      | S35.0  | Verletzung Aorta abdominalis                             |
| S25.2  | Verletzung V cava superior                               | S35.1  | Verletzung V cava inferior                               |
| S25.3  | Verletzung V brachiocephalica od V subclavia             | S35.2  | Verletzung Truncus coeliacus od A mesenterica            |
| S26.0  | Traumatisches Hämoperikard                               | S35.3  | Verletzung V portae od V lienalis                        |
| S26.81 | Prellung Herz  | S35.4  | Verletzung von Blutgefäßen Niere                         |
| S26.82 | Rißverletzung Herz oh Eröffnung Herzhöhle                | S35.5  | Verletzung von Blutgefäßen Iliakalregion                 |
| S26.83 | Rißverletzung Herz m Eröffnung Herzhöhle                 | S35.7  | Verletz mehr Blutgef in Höhe Abd LumbosakrGeg Becken     |
| S26.88 | Sonstige Verletzungen Herz                               | S35.8  | Verletzung so Blutgef in Höhe Abd LumbosakrGeg Becken    |
| S26.9  | Verletzung Herz, nnbez                                   | S35.9  | Verletzung nnbez Blutgefäß in Höhe Abd Lumbosakr Becken  |
| S27.0  | Traumatischer Pneumothorax                               | S36.01 | Hämatom Milz   |
| S27.1  | Traumatischer Hämatothorax                               | S36.02 | Kapselriß Milz, o größeren Einriß Parenchym              |
| S27.2  | Traumatischer Hämatothorax                               | S36.03 | Rißverletzung Milz m Beteiligung Parenchym               |
| S27.32 | Rißverletzung Lunge                                      | S36.10 | Verletzung Leber, nnbez                                  |
| S27.38 | Sonst u nnbez Verletzungen Lunge                         | S36.11 | Prellung u Hämatom Leber                                 |
| S27.4  | Verletzung eines Bronchus                                | S36.12 | Rißverletzung Leber, nnbez                               |
| S27.5  | Verletzung Trachea, Pars thoracica                       | S36.13 | Leichte Rißverletzung Leber                              |
| S27.6  | Verletzung Pleura  | S36.14 | Mittelschwere Rißverletzung Leber                        |
| S27.7  | Multiple Verletzungen intrathorakaler Organe             | S36.15 | Schwere Rißverletzung Leber                              |
| S27.81 | Verletzung Zwerchfell                                    | S36.16 | Sonstige Verletzungen Leber                              |
| S27.82 | Verletzung Ductus thoracicus                             | S36.17 | Verletzung Gallenblase                                   |
| S27.83 | Verletzung Ösophagus, Pars thoracica                     | S36.18 | Verletzung Gallengang                                    |
| S27.84 | Verletzung Thymus  | S36.40 | Verletzung Dünndarm, Teil nnbez                          |
| S27.88 | Verletzung sonst nbez intrathorakale Organe u Strukturen | S36.50 | Verletzung Dickdarm, Teil nnbez                          |
| S27.9  | Verletzung eines nnbez intrathorakalen Organes           | S36.52 | Verletzung Colon transversum                             |
| S28.0  | Brustkorbzerquetschung                                   | S36.53 | Verletzung Colon descendens                              |
| S28.1  | Traumatische Amputation eines Teiles Thorax              | S36.59 | Verletzung sonst u mehrere Teile Dickdarm                |
| S31.0  | Offene Wunde Lumbosakralgegend Becken                    | S36.6  | Verletzung Rektum  |
| S31.1  | Offene Wunde Bauchdecke                                  | S36.7  | Verletzung mehrerer intraabdominaler Organe              |
| S31.3  | Offene Wunde Skrotum u Testes                            | S36.81 | Verletzung Peritoneum                                    |
| S31.7  | Multiple offene Wunden Abdomen LumbosakrGeg Becken       | S36.83 | Verletzung Retroperitoneum                               |
| S31.80 | Offene Wunde sonst u nnbez Teile Abdomen                 | S37.02 | Rißverletzung Niere                                      |
| S31.83 | Off Wunde (jd T Abd LumbGeg Beck) m Verb intraabd Verl   | S37.1  | Verletzung Harnleiter                                    |
| S31.87 | Weichteilschaden I. Gr b off Fraktur od Lux LWS u Be     | S38.0  | Zerquetschung äußere Genitalorgane                       |
| S31.88 | Weichteilschaden II. Gr b off Fraktur od Lux LWS u Be    | S38.1  | Zerquetschung so u nnbez Teile Abd LumbosakrGeg Becken   |
| S31.89 | Weichteilschaden III. Gr b off Fraktur od Lux LWS u Be   | S38.3  | Traumat Abtrenn so u nnbez Teile Abd LumbosakrGeg Becken |
| S32.00 | Fraktur Lendenwirbel, Höhe nnbez                         | S42.21 | Fraktur, proximales Ende Humerus, Kopf                   |
| S32.01 | Fraktur Lendenwirbel, L1                                 | S42.29 | Fraktur, proximales Ende Humerus, sonst u multiple Teile |
| S32.02 | Fraktur Lendenwirbel, L2                                 | S42.3  | Fraktur, Humerusschaft                                   |
| S32.03 | Fraktur Lendenwirbel, L3                                 | S45.0  | Verletzung A axillaris                                   |
| S32.04 | Fraktur Lendenwirbel, L4                                 | S45.1  | Verletzung A brachialis                                  |
| S32.05 | Fraktur Lendenwirbel, L5                                 | S45.2  | Verletzung V axillaris od V brachialis                   |
| S32.1  | Fraktur Os sacrum  | S45.3  | Verletzung oberfl Venen in Höhe Schulter u Oberarm       |
| S32.2  | Fraktur Os coccygis                                      | S45.7  | Verletzung mehr Blutgefäße in Höhe Schulter u Oberarm    |
| S32.82 | Fraktur, Lendenwirbelsäule u Kreuzbein, Teil nnbez       | S45.8  | Verletzung sonst Blutgefäße in Höhe Schulter u Oberarm   |
| S32.89 | Fraktur, sonst u multiple Teile Becken                   | S45.9  | Verletzung nnbez Blutgefäß in Höhe Schulter u Oberarm    |
| S33.0  | Traumatische Ruptur einer lumbalen Bandscheibe           | S47    | Zerquetschung, Schulter Oberarm                          |

|        |  |        |  |
|--------|--|--------|--|
| S55.0  | Verletzung A ulnaris, in Höhe Unterarm                       | T09.1  | Offene Wunde des Rumpfes, Höhe nnbez                       |
| S55.1  | Verletzung A radialis, in Höhe Unterarm                      | T09.3  | Verletzung Rückenmark, Höhe nnbez                          |
| S55.2  | Verletzung von Venen, in Höhe Unterarm                       | T09.4  | Verletz nnbez Nerven Nervenwurzeln u Plexus im Ber Rumpf   |
| S55.7  | Verletzung mehrerer Blutgefäße, in Höhe Unterarm             | T09.6  | Traumatische Amputation Rumpf, Höhe nnbez                  |
| S55.8  | Verletzung sonst Blutgefäße, in Höhe Unterarm                | T11.4  | Verletzung nnbez Blutgefäß obere Extremität, Höhe nnbez    |
| S55.9  | Verletzung eines nnbez Blutgefäßes, in Höhe Unterarm         | T13.4  | Verletz nnbez Blutgefäß untere Extremität, Höhe nnbez      |
| S57.0  | Zerquetschung, Ellenbogen                                    | T14.5  | Verletzung ein/mehr Blutgefäße an nnbez Körperregion       |
| S57.8  | Zerquetschung, sonstiger Teile Unterarm                      | T14.7  | Zerquetsch u traumatische Amputation nnbez Körperregion    |
| S57.9  | Zerquetschung Unterarm, Teil nnbez                           | T20.3  | Verbrennung 3. Grades des Kopfes und des Halses            |
| S62.8  | Fraktur sonst u nnbez Teile Handgelenk u Hand                | T20.7  | Verätzung 3. Grades des Kopfes und des Halses              |
| S65.0  | Verletzung A ulnaris, in Höhe Handgelenk u Hand              | T21.30 | Verbrennung 3. Grades des Rumpfes: Teil nnbez              |
| S65.1  | Verletzung A radialis, in Höhe Handgelenk u Hand             | T21.31 | Verbrennung 3. Grades des Rumpfes: Brustdrüse [Mamma]      |
| S65.2  | Verletzung Gefäße Arcus palmaris superficialis               | T21.32 | Verbr 3. Grades des Rumpfes: ThorW m Ausn BrDrü/-warze     |
| S65.3  | Verletzung Gefäße Arcus palmaris profundus                   | T21.33 | Verbrennung 3. Grades des Rumpfes: Bauchdecke              |
| S65.4  | Verletzung ein/mehr Blutgefäße, Daumen                       | T21.34 | Verbrennung 3. Grades des Rumpfes: Rücken [jeder Teil]     |
| S65.5  | Verletzung ein/mehr Blutgefäße, sonst Finger                 | T21.35 | Verbrennung 3. Grades des Rumpfes: (Äußeres) Genitale      |
| S65.7  | Verletzung mehr Blutgefäße in Höhe Handgelenk u Hand         | T21.39 | Verbrennung 3. Grades des Rumpfes: Sonstige Teile          |
| S65.8  | Verletzung sonst Blutgefäße in Höhe Handgelenk u Hand        | T21.70 | Verätzung 3. Grades des Rumpfes: Teil nnbez                |
| S65.9  | Verletzung nnbez Blutgefäß im Ber Handgelenk u Hand          | T21.71 | Verätzung 3. Grades des Rumpfes: Brustdrüse [Mamma]        |
| S67.0  | Zerquetschung Daumen ein/mehr sonstiger Finger               | T21.72 | Verätz 3. Grades des Rumpfes: ThorW m Ausn BrDrü/-warz     |
| S67.8  | Zerquetschung sonst u nnbez Teile Handgelenk Hand            | T21.73 | Verätzung 3. Grades des Rumpfes: Bauchdecke                |
| S70.1  | Prellung Oberschenkel  | T21.74 | Verätzung 3. Grades des Rumpfes: Rücken [jeder Teil]       |
| S75.7  | Verletz mehr Blutgefäße, in Höhe Hüfte u Oberschenkel        | T21.75 | Verätzung 3. Grades des Rumpfes: (Äußeres) Genitale        |
| S75.8  | Verletz sonst Blutgefäße, in Höhe Hüfte u Oberschenkel       | T21.79 | Verätzung 3. Grades des Rumpfes: Sonstige Teile            |
| S75.9  | Verletz nnbez Blutgefäß, in Höhe Hüfte u Oberschenkel        | T22.30 | Verbr 3. Gr Schult/Arm, ausgen Handgel/Hand: Teil nnbez    |
| S77.0  | Zerquetschung Hüfte  | T22.31 | Verbr 3. Gr Schult/Arm, ausgen Handgel/Hand: UA u EILB     |
| S77.1  | Zerquetschung Oberschenkel                                   | T22.32 | Verbr 3. Gr Schult/Arm, ausgen Handg/Hand: (O-)A u Schult  |
| S77.2  | Zerquetschung m Beteiligung Hüfte Oberschenkel               | T22.33 | Verbr 3. Gr Schult/Arm, ausgen Handgel/Hand: Achselhöhle   |
| S82.11 | Fraktur proximales Ende Tibia, m Fraktur Fibula (jeder Teil) | T22.70 | Verätz 3. Gr Schult/Arm, ausgen Handgel/Hand: Teil nnbez   |
| S82.41 | Fraktur Fibula, isoliert, proximales Ende                    | T22.71 | Verätz 3. Gr Schult/Arm, ausgen Handgel/Hand: UA u EILB    |
| S85.1  | Verletzung A tibialis (anterior) (posterior)                 | T22.72 | Verätz 3. Gr Schult/Arm, ausgen Handg/Hand: (O-)A u Schult |
| S85.2  | Verletzung A peronea   | T22.73 | Verätz 3. Gr Schult/Arm, ausgen Handg/Hand: Achselhöhle    |
| S85.7  | Verletzung mehr Blutgefäße in Höhe Unterschenkel             | T23.3  | Verbrennung 3. Grades des Handgelenkes und der Hand        |
| S85.9  | Verletzung nnbez Blutgefäß in Höhe Unterschenkel             | T23.7  | Verätzung 3. Grades des Handgelenkes und der Hand          |
| S87.0  | Zerquetschung Knie   | T24.3  | Verbrennung 3. Gr Hüfte/Bein, ausgenommen Knöchel/Fuß      |
| S87.8  | Zerquetschung sonst u nnbez Teile Unterschenkel              | T24.7  | Verätzung 3. Gr Hüfte/Bein, ausgenommen Knöchel/Fuß        |
| S95.0  | Verletzung A dorsalis pedis                                  | T25.3  | Verbrennung 3. Gr Knöchel/Fuß                              |
| S95.1  | Verletzung A plantaris pedis                                 | T25.7  | Verätzung 3. Gr Knöchel/Fuß                                |
| S95.2  | Verletzung Venen Fußrücken                                   | T26.0  | Verbrennung des Augenlides und der Periokularregion        |
| S95.7  | Verletz mehr Blutgefäße in Höhe Knöchel Fuß                  | T26.1  | Verbrennung der Kornea und des Konjunktivalsackes          |
| S95.8  | Verletz sonst Blutgefäße in Höhe Knöchel Fuß                 | T26.2  | Verbr m nachfolgender Ruptur u Destruktion des Augapfels   |
| S95.9  | Verletz eines nnbez Blutgefäßes in Höhe Knöchel Fuß          | T26.3  | Verbr sonst Teile des Auges u seiner Anhangsgebilde        |
| S97.0  | Zerquetschung OSG  | T26.4  | Verbr des Auges u seiner Anhangsgebilde, Teil nnbez        |
| S97.1  | Zerquetschung ein/mehr Zehen                                 | T26.5  | Verätzung des Augenlides und der Periokularregion          |
| S97.8  | Zerquetschung sonst Teile OSG Fuß                            | T26.6  | Verätzung der Kornea und des Konjunktivalsackes            |
| T02.00 | Frakturen m Betteilg von Kopf u Hals, geschlossen od onA     | T26.7  | Verätz m nachfolgender Ruptur u Destruktion des Augapfels  |
| T02.01 | Frakturen m Beteiligung von Kopf u Hals, offen               | T26.8  | Verätzung sonst Teile des Auges u seiner Anhangsgebilde    |
| T02.11 | Fx m Betteilg Thor LumbosGeg od Thor Becken, offen           | T26.9  | Verätzung des Auges u seiner Anhangsgebilde, Teil nnbez    |
| T02.40 | Fx m Betteilg mehr Reg beider ob Extremität, geschl od onA   | T27.0  | Verbrennung des Kehlkopfes und der Trachea                 |
| T02.41 | Frakturen m Bet mehr Reg beider ob Extremitäten, offen       | T27.1  | Verbr des Kehlkopfes u der Trachea m Betteilg der Lunge    |
| T02.50 | Fx m Bet mehr Reg beider unt Extremitäten, geschl od onA     | T27.2  | Verbrennung sonstige Teile Atemwege                        |
| T02.51 | Frakturen m Bet mehr Reg beider unt Extremitäten, offen      | T27.3  | Verbrennung der Atemwege, Teil nicht näher bezeichnet      |
| T02.60 | Fx m Bet mehr Reg obere/untere Extr, geschl od onA           | T27.4  | Verätzung des Kehlkopfes und der Trachea                   |
| T02.61 | Fx m Bet mehr Reg obere/untere Extr, offen                   | T27.5  | Verätz des Kehlkopfes u der Trachea m Betteilg der Lunge   |
| T02.70 | Fx m Bet Thor Lumbos Extr od Thor Beck Extr, geschl/onA      | T27.6  | Verätzung sonstiger Teile der Atemwege                     |
| T02.71 | Fx m Bet Thor Lumbos Extr od Thor Beck Extr, offen           | T27.7  | Verätzung der Atemwege, Teil nicht näher bezeichnet        |
| T04.0  | Zerquetschungen m Beteiligung von Kopf u Hals                | T28.0  | Verbrennung des Mundes und des Rachens                     |
| T04.1  | Zerquetsch m Bet Thor Abd, Thor Lumbos od Thor Becken        | T28.1  | Verbrennung des Ösophagus                                  |
| T04.2  | Zerquetsch m Bet mehr Regionen obere Extremität(en)          | T28.2  | Verbrennung sonstige Teile Verdauungstrakt                 |
| T04.3  | Zerquetsch m Bet mehr Regionen untere Extremität(en)         | T28.3  | Verbrennung innerer Organe Urogenitaltraktes               |
| T04.4  | Zerquetsch m Bet mehr Reg obere/untere Extremitäten          | T28.4  | Verbrennung sonstiger und nnbez innerer Organe             |
| T04.7  | Zerquetsch m Bet Th/Abd/Ex, Th/Lumbos/Extr od Th/Be/Ex       | T28.5  | Verätzung des Mundes und des Rachens                       |
| T04.8  | Zerquetsch m Bet sonst Kombinat von Körperregionen           | T28.6  | Verätzung des Ösophagus                                    |
| T04.9  | Multiple Zerquetschungen, nnbez                              | T28.7  | Verätzung sonstiger Teile des Verdauungstraktes            |
| T05.8  | Traumat Amputat m Bet so Kombinat von Körperregionen         | T28.8  | Verätzung innerer Organe des Urogenitaltraktes             |
| T06.0  | Komb Verletz Gehirn Hirnnerven Nerven RM in Halshöhe         | T28.9  | Verätzung sonstiger und nnbez innerer Organe               |
| T06.1  | Verletzung Nerven RM m Bet mehr sonst Körperregionen         | T29.0  | Verbrennungen mehrerer Körperregionen nnbez Grades         |
| T06.3  | Verletzung Blutgefäße m Bet mehr Körperregionen              | T29.3  | Verbr mehr Körperreg, wobei mind eine Verbr 3. Gr angeg    |
| T08.0  | Fraktur WS, Höhe nnbez, geschlossen od onA                   | T29.4  | Verätzungen mehrerer Körperregionen nnbez Grades           |
| T08.1  | Fraktur Wirbelsäule, Höhe nnbez, Offen                       | T29.7  | Verätz mehr Körperreg, wobei mind Verätz 3. Gr angegeben   |





|        |  |        |  |
|--------|--|--------|--|
| T31.22 | Verbr 20-29% KöOF: 20-29% Verbr 3. Gr                  | T32.75 | Verätz 70-79% KöOF: 50-59% Verätz 3. Gr                        |
| T31.32 | Verbr 30-39% KöOF: 20-29% Verbr 3. Gr                  | T32.76 | Verätz 70-79% KöOF: 60-69% Verätz 3. Gr                        |
| T31.33 | Verbr 30-39% KöOF: 30-39% Verbr 3. Gr                  | T32.77 | Verätz 70-79% KöOF: 70-79% Verätz 3. Gr                        |
| T31.42 | Verbr 40-49% KöOF: 20-29% Verbr 3. Gr                  | T32.80 | Verätz 80-89% KöOF: < 10% od nnbez Anteil Verätz 3. Gr         |
| T31.43 | Verbr 40-49% KöOF: 30-39% Verbr 3. Gr                  | T32.81 | Verätz 80-89% KöOF: 10-19% Verätz 3. Gr                        |
| T31.44 | Verbr 40-49% KöOF: 40-49% Verbr 3. Gr                  | T32.82 | Verätz 80-89% KöOF: 20-29% Verätz 3. Gr                        |
| T31.50 | Verbr 50-59% KöOF: < 10% od nnbez Anteil Verbr 3. Gr   | T32.83 | Verätz 80-89% KöOF: 30-39% Verätz 3. Gr                        |
| T31.51 | Verbr 50-59% KöOF: 10-19% Verbr 3. Gr                  | T32.84 | Verätz 80-89% KöOF: 40-49% Verätz 3. Gr                        |
| T31.52 | Verbr 50-59% KöOF: 20-29% Verbr 3. Gr                  | T32.85 | Verätz 80-89% KöOF: 50-59% Verätz 3. Gr                        |
| T31.53 | Verbr 50-59% KöOF: 30-39% Verbr 3. Gr                  | T32.86 | Verätz 80-89% KöOF: 60-69% Verätz 3. Gr                        |
| T31.54 | Verbr 50-59% KöOF: 40-49% Verbr 3. Gr                  | T32.87 | Verätz 80-89% KöOF: 70-79% Verätz 3. Gr                        |
| T31.55 | Verbr 50-59% KöOF: 50-59% Verbr 3. Gr                  | T32.88 | Verätz 80-89% KöOF: 80-89% Verätz 3. Gr                        |
| T31.60 | Verbr 60-69% KöOF: < 10% od nnbez Anteil Verbr 3. Gr   | T32.90 | Verätz 90% od mehr KöOF:<10% od nnbez Ant Verätz 3.Gr          |
| T31.61 | Verbr 60-69% KöOF: 10-19% Verbr 3. Gr                  | T32.91 | Verätz 90% od mehr KöOF: 10-19% Verätz 3. Gr                   |
| T31.62 | Verbr 60-69% KöOF: 20-29% Verbr 3. Gr                  | T32.92 | Verätz 90% od mehr KöOF: 20-29% Verätz 3. Gr                   |
| T31.63 | Verbr 60-69% KöOF: 30-39% Verbr 3. Gr                  | T32.93 | Verätz 90% od mehr KöOF: 30-39% Verätz 3. Gr                   |
| T31.64 | Verbr 60-69% KöOF: KöOF, 40-49% Verbr 3. Gr            | T32.94 | Verätz 90% od mehr KöOF: 40-49% Verätz 3. Gr                   |
| T31.65 | Verbr 60-69% KöOF: 50-59% Verbr 3. Gr                  | T32.95 | Verätz 90% od mehr KöOF: 50-59% Verätz 3. Gr                   |
| T31.66 | Verbr 60-69% KöOF: 60-69% Verbr 3. Gr                  | T32.96 | Verätz 90% od mehr KöOF: 60-69% Verätz 3. Gr                   |
| T31.70 | Verbr 70-79% KöOF: < 10% od nnbez Anteil Verbr 3. Gr   | T32.97 | Verätz 90% od mehr KöOF: 70-79% Verätz 3. Gr                   |
| T31.71 | Verbr 70-79% KöOF: 10-19% Verbr 3. Gr                  | T32.98 | Verätz 90% od mehr KöOF: 80-89% Verätz 3. Gr                   |
| T31.72 | Verbr 70-79% KöOF: 20-29% Verbr 3. Gr                  | T32.99 | Verätz 90% od mehr KöOF: 90% od mehr Verätz 3. Gr              |
| T31.73 | Verbr 70-79% KöOF: 30-39% Verbr 3. Gr                  | T33.0  | Oberflächliche Erfrierung des Kopfes                           |
| T31.74 | Verbr 70-79% KöOF: 40-49% Verbr 3. Gr                  | T33.1  | Oberflächliche Erfrierung des Halses                           |
| T31.75 | Verbr 70-79% KöOF: 50-59% Verbr 3. Gr                  | T33.2  | Oberflächliche Erfrierung des Thorax                           |
| T31.76 | Verbr 70-79% KöOF: 60-69% Verbr 3. Gr                  | T33.3  | Oberfl Erfrier Bauchdecke, Lumbosakralgegend u Becken          |
| T31.77 | Verbr 70-79% KöOF: 70-79% Verbr 3. Gr                  | T33.4  | Oberflächliche Erfrierung des Armes                            |
| T31.80 | Verbr 80-89% KöOF: < 10% od nnbez Anteil Verbr 3. Gr   | T33.5  | Oberflächliche Erfrierung des Handgelenkes und der Hand        |
| T31.81 | Verbr 80-89% KöOF: 10-19% Verbr 3. Gr                  | T33.6  | Oberflächliche Erfrierung der Hüfte und des Oberschenkels      |
| T31.82 | Verbr 80-89% KöOF: 20-29% Verbr 3. Gr                  | T33.7  | Oberflächliche Erfrierung des Knies und des Unterschenkels     |
| T31.83 | Verbr 80-89% KöOF: 30-39% Verbr 3. Gr                  | T33.8  | Oberflächliche Erfrierung der Knöchelregion und des Fußes      |
| T31.84 | Verbr 80-89% KöOF: 40-49% Verbr 3. Gr                  | T33.9  | Oberflächliche Erfrierung an sonst und nnbez Lokalisationen    |
| T31.85 | Verbr 80-89% KöOF: 50-59% Verbr 3. Gr                  | T34.0  | Erfrierung mit Gewebsnekrose des Kopfes                        |
| T31.86 | Verbr 80-89% KöOF: 60-69% Verbr 3. Gr                  | T34.1  | Erfrierung mit Gewebsnekrose des Halses                        |
| T31.87 | Verbr 80-89% KöOF: 70-79% Verbr 3. Gr                  | T34.2  | Erfrierung mit Gewebsnekrose des Thorax                        |
| T31.88 | Verbr 80-89% KöOF: 80-89% Verbr 3. Gr                  | T34.3  | Erfr m Gewebsnekrose Bauchd, Lumbosakralgeg u Becken           |
| T31.90 | Verbr 90% od mehr KöOF: <10% od nnbez Ant Verbr 3 G    | T34.4  | Erfrierung mit Gewebsnekrose des Armes                         |
| T31.91 | Verbr 90% od mehr KöOF: 10-19 % Verbr 3. Gr            | T34.5  | Erfrierung mit Gewebsnekrose Handgelenk und Hand               |
| T31.92 | Verbr 90% od mehr KöOF: 20-29 % Verbr 3. Gr            | T34.6  | Erfrierung m Gewebsnekrose Hüfte und Oberschenkel              |
| T31.93 | Verbr 90% od mehr KöOF: 30-39 % Verbr 3. Gr            | T34.7  | Erfrierung m Gewebsnekrose Knie und Unterschenkel              |
| T31.94 | Verbr 90% od mehr KöOF: 40-49 % Verbr 3. Gr            | T34.8  | Erfrierung m Gewebsnekrose Knöchelregion und Fußes             |
| T31.95 | Verbr 90% od mehr KöOF: 50-59 % Verbr 3. Gr            | T34.9  | Erfrierung m Gewebsnekrose an sonst und nnbez Lok              |
| T31.96 | Verbr 90% od mehr KöOF: 60-69 % Verbr 3. Gr            | T35.0  | Oberflächliche Erfrierung m Beteiligung mehrerer Körperreg     |
| T31.97 | Verbr 90% od mehr KöOF: 70-79 % Verbr 3. Gr            | T35.1  | Erfrierung m Gewebsnekrose m Beteiligung mehr Körperreg        |
| T31.98 | Verbr 90% od mehr KöOF: 80-89% Verbr 3. Gr             | T35.2  | Nnbez Erfrierung des Kopfes und des Halses                     |
| T31.99 | Verbr 90% od mehr KöOF: 90 % od mehr Verbr 3. Gr       | T35.3  | Nnbez Erfrier Thorax, Abdomen, Lumbosakralgeg u Becken         |
| T32.22 | Verätz 20-29% KöOF: 20-29% Verätz 3. Gr                | T35.4  | Nnbez Erfrierung der oberen Extremität                         |
| T32.32 | Verätz 30-39% KöOF: 20-29% Verätz 3. Gr                | T35.5  | Nnbez Erfrierung der unteren Extremität                        |
| T32.33 | Verätz 30-39% KöOF: 30-39% Verätz 3. Gr                | T35.6  | Nnbez Erfrierung mit Beteiligung mehrerer Körperregionen       |
| T32.42 | Verätz 40-49% KöOF: 20-29% Verätz 3. Gr                | T35.7  | Nnbez Erfrierung an nicht näher bezeichneten Lokalisationen    |
| T32.43 | Verätz 40-49% KöOF: 30-39% Verätz 3. Gr                | T36.0  | Vergiftung, Penizilline  |
| T32.44 | Verätz 40-49% KöOF: 40-49% Verätz 3. Gr                | T36.1  | Vergiftung, Cephalosporine/and $\beta$ -Laktam-Antibiotika     |
| T32.50 | Verätz 50-59% KöOF: < 10% od nnbez Anteil Verätz 3. Gr | T36.2  | Vergiftung, Chloramphenicol-Gruppe                             |
| T32.51 | Verätz 50-59% KöOF: 10-19% Verätz 3. Gr                | T36.3  | Vergiftung, Makrolide  |
| T32.52 | Verätz 50-59% KöOF: 20-29% Verätz 3. Gr                | T36.4  | Vergiftung, Tetrazykline                                       |
| T32.53 | Verätz 50-59% KöOF: 30-39% Verätz 3. Gr                | T36.5  | Vergiftung, Aminoglykoside                                     |
| T32.54 | Verätz 50-59% KöOF: 40-49% Verätz 3. Gr                | T36.6  | Vergiftung, Rifamycine   |
| T32.55 | Verätz 50-59% KöOF: 50-59% Verätz 3. Gr                | T36.7  | Vergiftung, Antimykotika b systemischer Anwendung              |
| T32.60 | Verätz 60-69% KöOF: < 10% od nnbez Anteil Verätz 3. Gr | T36.8  | Vergiftung, sonst systemisch wirkende Antibiotika              |
| T32.61 | Verätz 60-69% KöOF: 10-19% Verätz 3. Gr                | T36.9  | Vergiftung, systemisch wirkendes Antibiotikum, nnbez           |
| T32.62 | Verätz 60-69% KöOF: 20-29% Verätz 3. Gr                | T37.0  | Vergiftung, Sulfonamide  |
| T32.63 | Verätz 60-69% KöOF: 30-39% Verätz 3. Gr                | T37.1  | Vergiftung, antimykobakterielle Arzneimittel                   |
| T32.64 | Verätz 60-69% KöOF: 40-49% Verätz 3. Gr                | T37.2  | Vergiftung, Antimalariamittel u AM gg and Blutprotozoen        |
| T32.65 | Verätz 60-69% KöOF: 50-59% Verätz 3. Gr                | T37.3  | Vergiftung, sonstige Antiprotozoika                            |
| T32.66 | Verätz 60-69% KöOF: 60-69% Verätz 3. Gr                | T37.4  | Vergiftung, Anthelminthika                                     |
| T32.70 | Verätz 70-79% KöOF: < 10% od nnbez Anteil Verätz 3. Gr | T37.5  | Vergiftung, Virostatika  |
| T32.71 | Verätz 70-79% KöOF: 10-19% Verätz 3. Gr                | T37.8  | Vergiftung, so nbez system wirk Antiinfektiva u Antiparasitika |
| T32.72 | Verätz 70-79% KöOF: 20-29% Verätz 3. Gr                | T37.9  | Vergiftung, system wirk Antiinfektiv u Antiparasitikum, nnbez  |
| T32.73 | Verätz 70-79% KöOF: 30-39% Verätz 3. Gr                | T38.0  | Vergiftung, Glukokortikoide u synthetische Analoga             |
| T32.74 | Verätz 70-79% KöOF: 40-49% Verätz 3. Gr                | T38.1  | Vergiftung, Schilddrüsenhormone u Ersatzstoffe                 |

|       |   |       |  |
|-------|---|-------|--|
| T38.2 | Vergiftung, Thyreostatika                                       | T46.1 | Vergiftung, Kalziumantagonisten                                |
| T38.3 | Vergift, Insulin u orale blutzuckersenk Arzneimittel [Antidiab] | T46.2 | Vergiftung, sonst Antiarrhythmika, aonkl                       |
| T38.4 | Vergiftung, orale Kontrazeptiva                                 | T46.3 | Vergiftung, Koronardilatoren, aonkl                            |
| T38.5 | Vergiftung, sonstige Östrogene u Gestagene                      | T46.4 | Vergift, Angiotens-KonversEnzym-Hemmer [ACE-Hemmer]            |
| T38.6 | Vergift, Antigonadotrop, Antiöstrogen u Antiandrogen, aonkl     | T46.5 | Vergiftung, sonst Antihypertensiva, aonkl                      |
| T38.7 | Vergiftung, Androgene u verwandte Anabolika                     | T46.6 | Vergift, Antihyperlipidämika u Arzneimittel gg Arteriosklerose |
| T38.8 | Vergift, sonst u nnbez Hormone u synthet Ersatzstoffe           | T46.7 | Vergiftung, periphere Vasodilatoren                            |
| T38.9 | Vergiftung, sonst u nnbez Hormon-Antagonisten                   | T46.8 | Vergiftung, Antivariakosa, einschl Verödungsmittel             |
| T39.0 | Vergiftung, Salizylate  | T46.9 | Vergift, so u nnbez prim auf Herz-Kreislaufsystem wirk Mittel  |
| T39.1 | Vergiftung, 4-Aminophenol-Derivate                              | T47.0 | Vergiftung, Histamin-H2-Rezeptorenblocker                      |
| T39.2 | Vergiftung, Pyrazolon-Derivate                                  | T47.1 | Vergiftung, sonst Antazida u Magensekretionshemmer             |
| T39.3 | Vergiftung, sonst nichtsteroidale Antiphlogistika [NSAID]       | T47.2 | Vergiftung, stimulierende Laxanzien                            |
| T39.4 | Vergiftung, Antirheumatika, aonkl                               | T47.3 | Vergiftung, salinische u osmotische Laxanzien                  |
| T39.8 | Vergift, so nichtopioidhalt Analgetika u Antipyretika, aonkl    | T47.4 | Vergiftung, sonstige Laxanzien                                 |
| T39.9 | Vergift nichtopioidhalt Analget/Antipyret/Antirheumat, nnbez    | T47.5 | Vergiftung, Digestiva  |
| T40.0 | Vergiftung, Opium   | T47.6 | Vergiftung, Antidiarrhoika                                     |
| T40.1 | Vergiftung, Heroin  | T47.7 | Vergiftung, Emetika  |
| T40.2 | Vergiftung, sonstige Opioide                                    | T47.8 | Vergift, sonst primär auf Magen-Darmtrakt wirk Mittel          |
| T40.3 | Vergiftung, Methadon  | T47.9 | Vergift, primär auf Magen-Darmtrakt wirk Arzneimittel, nnbez   |
| T40.4 | Vergiftung, sonstige synthetische Betäubungsmittel              | T48.0 | Vergift, Oxytozin [Ocytocin] u ähnlich wirk Wehenmittel        |
| T40.5 | Vergiftung, Kokain  | T48.1 | Vergiftung, Muskelrelaxanzien [neuromuskuläre Blocker]         |
| T40.6 | Vergiftung, sonstige u nnbez Betäubungsmittel                   | T48.2 | Vergiftung, so u nnbez, primär auf Muskulatur wirk Mittel      |
| T40.7 | Vergiftung, Cannabis (-Derivate)                                | T48.3 | Vergiftung, Antitussiva  |
| T40.8 | Vergiftung, Lysergid [LSD]                                      | T48.4 | Vergiftung, Expektoranzien                                     |
| T40.9 | Vergiftung, sonst u nnbez Psychodysleptika [Halluzinogene]      | T48.5 | Vergiftung, Arzneimittel gg ErkältungskH                       |
| T41.0 | Vergiftung, Inhalationsanästhetika                              | T48.6 | Vergiftung, Antiasthmata, aonkl                                |
| T41.1 | Vergiftung, Intravenöse Anästhetika                             | T48.7 | Vergift, sonst u nnbez primär auf das Atmungssyst wirk Mittel  |
| T41.2 | Vergiftung, sonst u nnbez Allgemeinanästhetika                  | T49.0 | Vergift Antimykot/Antiinfekt/Antiphlog z lok Anwend, aonkl     |
| T41.3 | Vergiftung, Lokalanästhetika                                    | T49.1 | Vergiftung, Antipruriginosa                                    |
| T41.4 | Vergiftung, Anästhetikum, nnbez                                 | T49.2 | Vergift, Adstringenzien u Detergenzien zur lokalen Anwend      |
| T41.5 | Vergiftung, therapeutische Gase                                 | T49.3 | Vergift hauterweich, -pfleg [Demulzenzien] u -schütz Mittel    |
| T42.0 | Vergiftung, Hydantoin-Derivate                                  | T49.4 | Vergift Keratolyt, Keratoplast u so AM u Präp zur Haarbeh      |
| T42.1 | Vergiftung, Iminostilbene                                       | T49.5 | Vergiftung, Ophthalmika  |
| T42.2 | Vergiftung, Succinimide und Oxazolidine                         | T49.6 | Vergift, in HNO-Heilkunde angewend Arzneimittel u Präp         |
| T42.3 | Vergiftung, Barbiturate   | T49.7 | Vergiftung, Dentalpharmaka b topischer Anwendung               |
| T42.4 | Vergiftung, Benzodiazepine                                      | T49.8 | Vergiftung, sonst Mittel zur topischen Anwendung               |
| T42.5 | Vergiftung, gemischte Antiepileptika, aonkl                     | T49.9 | Vergiftung, Mittel zur topischen Anwendung, nnbez              |
| T42.6 | Vergiftung, sonst Antiepileptika, Sedativa u Hypnotika          | T50.0 | Vergiftung, Mineralokortikoide u deren Antagonisten            |
| T42.7 | Vergiftung, Antiepileptika, Sedativa u Hypnotika, nnbez         | T50.1 | Vergiftung, Schleifendiuretika [High-ceiling-Diuretika]        |
| T42.8 | Vergift, Antiparkinsonm u and zentral wirk Muskelrelax          | T50.2 | Vergift, Carboanhydr-Hemm Benzothiadiaz-Deriv and Diuret       |
| T43.0 | Vergiftung, tri- u tetrazyklische Antidepressiva                | T50.3 | Vergift, auf Elektrolyt-, Kalorien- u Wasserhaush wirk Mittel  |
| T43.1 | Vergiftung, Monoaminoxidase-hemmende Antidepressiva             | T50.4 | Vergiftung, auf Harnsäurestoffwechsel wirkend AM               |
| T43.2 | Vergiftung, sonst u nnbez Antidepressiva                        | T50.5 | Vergiftung, Appetitzügler                                      |
| T43.3 | Vergift, Antipsychotika u Neuroleptika Phenothiazin-Basis       | T50.6 | Vergiftung, Antidote u Chelatbildner, aonkl                    |
| T43.4 | Vergift, Neuroleptika Butyrophenon- u Thioxanthen-Basis         | T50.7 | Vergiftung, Analeptika u Opioid-Rezeptor-Antagonisten          |
| T43.5 | Vergiftung, sonst u nnbez Antipsychotika u Neuroleptika         | T50.8 | Vergiftung, Diagnostika  |
| T43.6 | Vergiftung, Psychostimulanzien m Mißbrauchspotential            | T50.9 | Vergiftung so u nnbez AM, Drogen u biol akt Substanzen         |
| T43.8 | Vergiftung, sonstige psychotrope Substanzen, aonkl              | T51.0 | Toxische Wirkung, Äthanol                                      |
| T43.9 | Vergiftung, Psychotrope Substanz, nnbez                         | T51.1 | Toxische Wirkung, Methanol                                     |
| T44.0 | Vergiftung, Cholinesterase-Hemmer                               | T51.2 | Toxische Wirkung, 2-Propanol                                   |
| T44.1 | Vergiftung, sonst Parasympathomimetika [Cholinergika]           | T51.3 | Toxische Wirkung, Fuselöl                                      |
| T44.2 | Vergiftung, Ganglienblocker, aonkl                              | T51.8 | Toxische Wirkung, sonstige Alkohole                            |
| T44.3 | Vergiftung, sonst Parasymplytika/Spasmolytika, aonkl            | T51.9 | Toxische Wirkung, Alkohol, nnbez                               |
| T44.4 | Vergiftung, Vorw Alpha-Rezeptoren-Stimulanzien, aonkl           | T52.0 | Toxische Wirkung, Erdölprodukte                                |
| T44.5 | Vergiftung, Vorw Beta-Rezeptoren-Stimulanzien, aonkl            | T52.1 | Toxische Wirkung, Benzol                                       |
| T44.6 | Vergiftung, Alpha-Rezeptorenblocker, aonkl                      | T52.2 | Toxische Wirkung, Benzol-Homologe                              |
| T44.7 | Vergiftung, Beta-Rezeptorenblocker, aonkl                       | T52.3 | Toxische Wirkung, Glykole                                      |
| T44.8 | Vergiftung, zentral wirk u adrenerge Neuronenblocker, aonkl     | T52.4 | Toxische Wirkung, Ketone                                       |
| T44.9 | Vergiftung so u nnbez, prim auf auton Nervensyst wirk AM        | T52.8 | Toxische Wirkung, sonst organische Lösungsmittel               |
| T45.0 | Vergiftung, Antiallergika u Antiemetika                         | T52.9 | Toxische Wirkung, organisches Lösungsmittel, nnbez             |
| T45.1 | Vergiftung, Antineoplastika u Immunsuppressiva                  | T53.0 | Toxische Wirkung, Tetrachlorkohlenstoff                        |
| T45.2 | Vergiftung, Vitamine, aonkl                                     | T53.1 | Toxische Wirkung, Chloroform                                   |
| T45.3 | Vergiftung, Enzyme, aonkl                                       | T53.2 | Toxische Wirkung, Trichloräthylen                              |
| T45.4 | Vergiftung, Eisen u dessen Verbindungen                         | T53.3 | Toxische Wirkung, Tetrachloräthylen                            |
| T45.5 | Vergiftung, Antikoagulanzen                                     | T53.4 | Toxische Wirkung, Dichlormethan                                |
| T45.6 | Vergiftung, Fibrinolytika u Fibrinolyse-Hemmer                  | T53.5 | Toxische Wirkung, Fluorchlorkohlenwasserstoffe [FCKW]          |
| T45.7 | Vergift, Antikoagul-Antagonist, Vit K u sonst Koagulanzen       | T53.6 | Tox Wirk, so halogenierte aliphat Kohlenwasserstoffe           |
| T45.8 | Vergift, sonst prim syst u auf Blut wirk Mittel, aonkl          | T53.7 | Tox Wirk, so halogenierte aromt Kohlenwasserstoffe             |
| T45.9 | Vergift, prim systemisch u auf Blut wirk Mittel, nnbez          | T53.9 | Tox Wirk halogen aliphat/aromat Kohlenwasserstoffe, nnbez      |
| T46.0 | Vergift, Herzglykoside u Arzneimittel m ähnlicher Wirkung       | T54.0 | Toxische Wirkung, Phenol u dessen Homologe                     |



|       |  |        |  |
|-------|--|--------|--|
| T54.1 | Toxische Wirkung, sonst ätzende organische Verbindungen  | T80.3  | AB0-Unverträglichkeitsreaktion                               |
| T54.2 | Toxisch Wirkung, ätzende Säuren u säureähnliche Subst    | T80.4  | Rh-Unverträglichkeitsreaktion                                |
| T54.3 | Toxische Wirkung, Ätzalkalien u alkaliähnliche Subst     | T81.3  | Aufreißen Operationswunde, aonkl                             |
| T54.9 | Toxische Wirkung, ätzende Substanz, nnbez                | T81.5  | FK, verseh nach Eingr in KörpHöhl/OPWunde zurückgebl         |
| T55   | Toxische Wirkung von Seifen u Detergenzien               | T81.6  | Akut Rkt auf währ Eingriff verseh zurückgebl Fremdsbst       |
| T56.0 | Toxische Wirkung, Blei u dessen Verbindungen             | T82.0  | Mechanische Komplik d Herzklappenprothese                    |
| T56.1 | Toxische Wirkung, Quecksilber u dessen Verbindungen      | T82.1  | Mechanische Komplik d kardiales elektronisches Gerät         |
| T56.2 | Toxische Wirkung, Chrom u dessen Verbindungen            | T82.2  | Mechan Komplik d Koronarart-Bypass u Klappentranspl          |
| T56.3 | Toxische Wirkung, Kadmium u dessen Verbindungen          | T82.3  | Mechanische Komplik d sonst Gefäßtransplantate               |
| T56.4 | Toxische Wirkung, Kupfer u dessen Verbindungen           | T82.4  | Mechanische Komplik d Gefäßkatheter b Dialyse                |
| T56.5 | Toxische Wirkung, Zink u dessen Verbindungen             | T82.5  | Mechan Komplik d so Geräte/Implantate in Herz u Gefäßen      |
| T56.6 | Toxische Wirkung, Zinn u dssen Verbindungen              | T82.6  | Infektion u entzündl Reaktion d Herzklappenprothese          |
| T56.7 | Toxische Wirkung, Beryllium u dessen Verbindungen        | T82.7  | Infekt/entzündl Rkt d so Gerät/Impl/Transpl in Herz Gefäß    |
| T56.8 | Toxische Wirkung, sonstige Metalle                       | T82.8  | So nbez Komplik d Proth/Implant/Transpl in Herz u Gefäßen    |
| T56.9 | Toxische Wirkung, Metall, nnbez                          | T82.9  | Nnbez Kompl d Proth/Implant/Transpl in Herz u Gefäßen        |
| T57.0 | Toxische Wirkung, Arsen u dessen Verbindungen            | T83.0  | Mechan Komplik d Harnwegskatheter (Verweilkatheter)          |
| T57.1 | Toxische Wirkung, Phosphor u dessen Verbindungen         | T83.1  | Mechan Komplik d so Geräte od Implantate im Harntrakt        |
| T57.2 | Toxische Wirkung, Mangan u dessen Verbindungen           | T83.2  | Mechanische Komplik d Harnorgantransplantat                  |
| T57.3 | Toxische Wirkung, Blausäure                              | T83.4  | Mechan Komplik d so Proth/Implant/Transpl im Genitaltrakt    |
| T57.8 | Toxische Wirkung, sonst nbez anorganische Substanzen     | T83.5  | Infektion/entzündl Rkt d Proth/Implant/Transpl im Harntrakt  |
| T57.9 | Toxische Wirkung, Anorganische Substanz, nnbez           | T83.6  | Infektion/entzündl Rkt d Proth/Implant/Transpl im GenitTrakt |
| T58   | Toxische Wirkung von Kohlenmonoxid                       | T83.8  | So Komplik d Proth/Implant/Transpl im Urogenitaltrakt        |
| T59.0 | Toxische Wirkung, Stickstoffoxide                        | T83.9  | Nnbez Komplik d Proth/Implant/Transpl im Urogenitaltrakt     |
| T59.1 | Toxische Wirkung, Schwefeldioxid                         | T84.0  | Mechan Komplikation durch eine Gelenkendoprothese            |
| T59.2 | Toxische Wirkung, Formaldehyd                            | T84.1  | Mechan Komplik d interne OSyVorricht an ExtrKnochen          |
| T59.3 | Toxische Wirkung, Tränengas                              | T84.2  | Mechan Komplik d interne OSyVorricht an so Knochen           |
| T59.4 | Toxische Wirkung, Chlorgas                               | T84.3  | Mechan Komplik d so Knochengeräte/-implant/-transplant       |
| T59.5 | Toxische Wirkung, Fluorgas u Fluorwasserstoff            | T84.4  | Mechan Komplik d so intern orthopäd Gerät/Impl/Transplant    |
| T59.6 | Toxische Wirkung, Schwefelwasserstoff                    | T84.5  | Infektion/entzündl Rkt durch eine Gelenkendoprothese         |
| T59.7 | Toxische Wirkung, Kohlendioxid                           | T84.6  | Infektion/entzündl Rkt durch interne OSyVorricht [jede Lok]  |
| T59.8 | Tox Wirk, sonst nbez Gase, Dämpfe od sonst nbez Rauch    | T84.7  | Infekt/entz Rkt durch so orthopäd Endoproth/Impl/Transplant  |
| T59.9 | Toxische Wirkung, Gase, Dämpfe od Rauch, nnbez           | T84.8  | So Komplik d orthopäd Endoproth/Implant/Transplantate        |
| T60.0 | Tox Wirk, Organophosphat- u Carbamat-Insektizide         | T84.9  | Nnbez Komplik durch orthopäd Endoproth/Implant/Transpl       |
| T60.1 | Toxische Wirkung, Halogenierte Insektizide               | T85.0  | Mechan Komplik durch ventrikulären, intrakraniellen Shunt    |
| T60.2 | Toxische Wirkung, sonstige Insektizide                   | T85.1  | Mechan Komplik durch implant elektr Stimulator Nervensyst    |
| T60.3 | Toxische Wirkung, Herbizide u Fungizide                  | T85.2  | Mechanische Komplikation durch intraokulare Linse            |
| T60.4 | Toxische Wirkung, Rodentizide                            | T85.3  | Mechan Komplik durch so Augenproth/-implantat/-transplant    |
| T60.8 | Toxische Wirkung, sonst Schädlingsbekämpfungsmittel      | T85.4  | Mechanische Komplik durch Mammaprothese/-implantat           |
| T60.9 | Toxische Wirkung, Schädlingsbekämpfungsmittel, nnbez     | T85.5  | Mechan Komplik durch gastrointest Proth/Implant/Transplant   |
| T63.0 | Toxische Wirkung, Schlangengift                          | T85.6  | Mechan Komplik durch sonst nbez int Proth/Implant/Transplant |
| T63.1 | Toxische Wirkung, Gift andr Reptilien                    | T85.71 | Infekt u entzündl Reakt durch Katheter zur Peritonealdialyse |
| T63.2 | Toxische Wirkung, Skorpiongift                           | T85.78 | Infekt/entzündl Reakt durch so interne Proth/Implant/Transpl |
| T63.3 | Toxische Wirkung, Spinnengift                            | T85.81 | Sonst Komplik durch interne Proth/Implant/Transplant im NS   |
| T63.4 | Toxische Wirkung, Gift sonstiger Arthropoden             | T85.82 | Kapsel fibrose Mamma durch Mammaprothese od -implantat       |
| T63.5 | Toxische Wirkung d Kontakt m Fischen                     | T85.88 | Sonst Komplik durch interne Proth/Implant/Transplant, aonkl  |
| T63.6 | Toxische Wirkung d Kontakt m sonst Meerestieren          | T85.9  | Nnbez Komplik durch interne Proth/Implant/Transplant         |
| T63.8 | Toxische Wirkung d Kontakt m sonst giftigen Tieren       | T86.10 | Akute Funktionsverschlechterung eines Nierentransplantates   |
| T63.9 | Toxische Wirkung d Kontakt m nnbez giftigen Tier         | T86.11 | Chron Funktionsverschlechterung eines Nierentransplantates   |
| T64   | Tox Wirk Aflatoxin u so Mykotoxin in kontamin Lebensm    | T86.12 | Verzögerte Aufnahme der Transplantatfunktion                 |
| T65.0 | Toxische Wirkung, Zyanide                                | T86.19 | Sonst u nnbez FunktStör, Versagen u Abstoß Nierentranspl     |
| T65.1 | Toxische Wirkung, Strychnin u dessen Salze               | T86.2  | Versagen und Abstoßung eines Herztransplantates              |
| T65.2 | Toxische Wirkung, Tabak und Nikotin                      | T86.3  | Versagen und Abstoßung eines Herz-Lungen-Transplantates      |
| T65.3 | Tox Wirk, Nitro- u Aminoderivate von Benzol u Homologen  | T86.40 | Akute Funktionsverschlechterung eines Lebertransplantates    |
| T65.4 | Toxische Wirkung, Schwefelkohlenstoff                    | T86.41 | Chron Funktionsverschlechterung eines Lebertransplantates    |
| T65.5 | Tox Wirk Glyzeroltrinitrat, Sauerstoffsäur Stickst/Ester | T86.49 | Sonst u nnbez FunktStör/Versagen/Abstoßung Lebertranspl      |
| T65.6 | Toxische Wirkung, Farben u Farbstoffe, aonkl             | T86.50 | Durchblutungsstörung eines Hauttransplantates                |
| T65.8 | Toxische Wirkung sonstiger nbez Substanzen               | T86.51 | Nekrose eines Hauttransplantates                             |
| T65.9 | Toxische Wirkung nnbez Substanz                          | T86.52 | Verlust eines Hauttransplantates                             |
| T67.0 | Hitzschlag u Sonnenstich                                 | T86.59 | Sonst u nnbez Versagen u Abstoßung Hauttransplantat          |
| T67.1 | Hitzesyndkope  | T86.81 | Versagen u Abstoßung Lungentransplantat                      |
| T71   | Erstickung   | T86.82 | Versagen u Abstoßung Pankreastransplantat                    |
| T73.1 | Schäden d Durst  | T86.88 | Versagen u Abstoßung, so transplant Organe u Gewebe          |
| T74.1 | Körperlicher Mißbrauch                                   | T86.9  | Versagen u Abstoßung, nnbez transplant Organ u Gewebe        |
| T75.4 | Schäden d elektrischen Strom                             | T88.1  | Sonst Komplik nach Impfung [Immunisierung], aonkl            |
| T79.0 | Luftembolie (traumatisch)                                | T88.3  | Maligne Hyperthermie d Anästhesie                            |
| T79.1 | Fettembolie (traumatisch)                                | Z01.80 | Abklärung Disposition für maligne Herzrhythmusstörungen      |
| T79.6 | Traumatische Muskelschämie                               | Z20.6  | Kontakt m u Expos ggü HIV [Human Immundefizienz-Virus]       |
| T79.7 | Traumatisches subkutanes Emphysem                        | Z29.2  | Sonstige prophylaktische Chemotherapie                       |
| T80.0 | Luftembolie nach Infus/Transfus/Injekt zu therap Zwecken | Z90.3  | Verlust Teile Magen  |

