

83.89.14↔	Verlängerung, Verkürzung und Doppelung einer Faszie, Brustwand, Bauch und Rücken	83.99.29↔	Andere Operationen an Muskel, Faszie und Bursa, Andere Lokalisation
83.89.15↔	Verlängerung, Verkürzung und Doppelung einer Faszie, Leisten- und Genitalregion und Gesäß	83.99.30↔	Revision (ohne Ersetzen) eines Skelettmuskelstimulators
83.89.16↔	Verlängerung, Verkürzung und Doppelung einer Faszie, Untere Extremität	84.00↔	Amputation an der oberen Extremität, n.n.bez.
83.89.19↔	Verlängerung, Verkürzung und Doppelung einer Faszie, Andere Lokalisation	84.01↔	Amputation und Exartikulation an einem Finger (ausgenommen am Daumen)
83.89.20↔	Deckung eines Defektes an einer Faszie, Kopf und Hals	84.02↔	Amputation und Exartikulation am Daumen
83.89.21↔	Deckung eines Defektes an einer Faszie, Schulter und Axilla	84.03.00↔	Hand-Amputation, n.n.bez.
83.89.22↔	Deckung eines Defektes an einer Faszie, Oberarm und Ellenbogen	84.03.10↔	Komplette Hand-Amputation an Handwurzel oder Mittelhand
83.89.23↔	Deckung eines Defektes an einer Faszie, Unterarm	84.03.99↔	Hand-Amputation, sonstige
83.89.24↔	Deckung eines Defektes an einer Faszie, Brustwand, Bauch und Rücken	84.04↔	Handgelenks-Exartikulation
83.89.25↔	Deckung eines Defektes an einer Faszie, Leisten- und Genitalregion und Gesäß	84.05↔	Vorderarm-Amputation
83.89.26↔	Deckung eines Defektes an einer Faszie, Untere Extremität	84.06↔	Ellbogen-Exartikulation
83.89.29↔	Deckung eines Defektes an einer Faszie, Andere Lokalisation	84.07↔	Oberarm-Amputation
83.89.90↔	Sonstige plastische Operationen an der Faszie, Kopf und Hals	84.08↔	Schultergelenk-Exartikulation
83.89.91↔	Sonstige plastische Operationen an der Faszie, Schulter und Axilla	84.09↔	Interthorakoskapuläre Amputation
83.89.92↔	Sonstige plastische Operationen an der Faszie, Oberarm und Ellenbogen	84.10↔	Amputation der unteren Extremität, n.n.bez.
83.89.93↔	Sonstige plastische Operationen an der Faszie, Unterarm	84.11↔	Zehenamputation
83.89.94↔	Sonstige plastische Operationen an der Faszie, Brustwand, Bauch und Rücken	84.12↔	Amputation durch Fuss
83.89.95↔	Sonstige plastische Operationen an der Faszie, Leisten- und Genitalregion und Gesäß	84.13↔	Exartikulation im Sprunggelenk
83.89.96↔	Sonstige plastische Operationen an der Faszie, Untere Extremität	84.14↔	Transmalleoläre Amputation im Sprunggelenk
83.89.97↔	Sonstige plastische Operationen an der Faszie, Andere Lokalisation	84.15↔	Sonstige Unterschenkel-Amputation
83.91.10↔	Lösung von Adhäsionen von Muskel, Sehne, Faszie und Bursa, Kopf und Hals	84.16↔	Knie-Exartikulation
83.91.11↔	Lösung von Adhäsionen von Muskel, Sehne, Faszie und Bursa, Schulter und Axilla	84.17↔	Oberschenkel-Amputation
83.91.12↔	Lösung von Adhäsionen von Muskel, Sehne, Faszie und Bursa, Oberarm und Ellenbogen	84.18↔	Hüft-Exartikulation
83.91.13↔	Lösung von Adhäsionen von Muskel, Sehne, Faszie und Bursa, Unterarm	84.19↔	Abdominopelvine Amputation
83.91.14↔	Lösung von Adhäsionen von Muskel, Sehne, Faszie und Bursa, Brustwand, Bauch und Rücken	84.3x.00↔	Revision eines Amputationsstumpfes, n.n.bez.
83.91.15↔	Lösung von Adhäsionen von Muskel, Sehne, Faszie und Bursa, Leisten- und Genitalregion und Gesäß	84.3x.10↔	Revision eines Amputationsstumpfes, Schulter- und Oberarmregion
83.91.16↔	Lösung von Adhäsionen von Muskel, Sehne, Faszie und Bursa, Untere Extremität	84.3x.11↔	Revision eines Amputationsstumpfes, Unterarmregion
83.91.19↔	Lösung von Adhäsionen von Muskel, Sehne, Faszie und Bursa, Andere Lokalisation	84.3x.12↔	Revision eines Amputationsstumpfes, Handregion
83.99.10↔	Andere Operationen an Sehnen, Kopf und Hals	84.3x.13↔	Revision eines Amputationsstumpfes, Untere Extremität
83.99.11↔	Andere Operationen an Sehnen, Schulter und Axilla	84.3x.19↔	Revision eines Amputationsstumpfes, Andere Lokalisation
83.99.12↔	Andere Operationen an Sehnen, Oberarm und Ellenbogen	84.3x.99↔	Revision eines Amputationsstumpfes, sonstige
83.99.13↔	Andere Operationen an Sehnen, Unterarm	84.91↔	Amputation, n.n.bez.
83.99.14↔	Andere Operationen an Sehnen, Brustwand, Bauch und Rücken	86.07.10‡↔	Einsetzen und Wechsel einer vollständig implantierbaren Vorrichtung mit vaskulärem Zugang (Port-System)
83.99.15↔	Andere Operationen an Sehnen, Leisten- und Genitalregion und Gesäß	86.22.10‡↔	Großflächiges Débridement von Wunde, Infektion oder Verbrennung durch Exzision am Kopf (außer Lippe und Mund)
83.99.16↔	Andere Operationen an Sehnen, Untere Extremität	86.22.17‡↔	Großflächiges Débridement von Wunde, Infektion oder Verbrennung durch Exzision an der Leisten- und Genitalregion
83.99.19↔	Andere Operationen an Sehnen, Andere Lokalisation	86.22.18‡↔	Großflächiges Débridement von Wunde, Infektion oder Verbrennung durch Exzision an der unteren Extremität
83.99.20↔	Andere Operationen an Muskel, Faszie und Bursa, Kopf und Hals	86.22.19‡↔	Großflächiges Débridement von Wunde, Infektion oder Verbrennung durch Exzision an anderer Lokalisation
83.99.21↔	Andere Operationen an Muskel, Faszie und Bursa, Schulter und Axilla	86.22.20‡↔	Großflächiges Débridement von Wunde, Infektion oder Verbrennung durch Exzision mit Einlegen eines Medikamententrägers am Kopf (ausser Lippe)
83.99.22↔	Andere Operationen an Muskel, Faszie und Bursa, Oberarm und Ellenbogen	86.22.27‡↔	Großflächiges Débridement von Wunde, Infektion oder Verbrennung durch Exzision mit Einlegen eines Medikamententrägers an der Leisten- und Genitalregion
83.99.23↔	Andere Operationen an Muskel, Faszie und Bursa, Unterarm	86.22.28‡↔	Großflächiges Débridement von Wunde, Infektion oder Verbrennung durch Exzision mit Einlegen eines Medikamententrägers an der unteren Extremität
83.99.24↔	Andere Operationen an Muskel, Faszie und Bursa, Brustwand, Bauch und Rücken	86.22.29‡↔	Großflächiges Débridement von Wunde, Infektion oder Verbrennung durch Exzision mit Einlegen eines Medikamententrägers an anderer Lokalisation
83.99.25↔	Andere Operationen an Muskel, Faszie und Bursa, Leisten- und Genitalregion und Gesäß	86.22.40‡↔	Epifasziale Nekrosektomie oder tangentielle Exzision bei Verbrennungen und Verätzungen
83.99.26↔	Andere Operationen an Muskel, Faszie und Bursa, Untere Extremität	86.22.90‡↔	Sonstiges Débridement von Wunde, Infektion oder Verbrennung durch Exzision am Kopf (außer Lippe und Mund)
		86.22.97‡↔	Sonstiges Débridement von Wunde, Infektion oder Verbrennung durch Exzision an der Leisten- und Genitalregion
		86.22.98‡↔	Sonstiges Débridement von Wunde, Infektion oder Verbrennung durch Exzision an der unteren Extremität
		86.27↔	Débridement an Nagel, Nagelbett oder Nagelfalz
		86.3x.00‡↔	Sonstige lokale Exzision oder Destruktion von Läsion oder Gewebe von Haut und Subkutangewebe, n.n.bez.
		86.3x.10‡↔	Lokale Exzision von Läsion oder Gewebe von Haut und Subkutangewebe
		86.3x.20‡↔	Großflächige Destruktion von Läsion oder Gewebe von Haut und Subkutangewebe

86.3x.29†↔	Sonstige Destruktion von Läsion oder Gewebe von Haut und Subkutangewebe	92.27.00↔	Implantation oder Einsetzen radioaktiver Elemente (Brachytherapie mit umschlossenen Radionukliden), Körperoberfläche, sonstiger oder n.n.bez. Applikationsort
86.3x.99†↔	Sonstige lokale Exzision oder Destruktion von Läsion oder Gewebe von Haut und Subkutangewebe, sonstige	92.27.10↔	Implantation oder Einsetzen radioaktiver Elemente (Brachytherapie mit umschlossenen Radionukliden), weibliche Geschlechtsorgane, n.n.bez.
86.4x.00↔	Radikale Exzision einer Hautläsion, n.n.bez.	92.27.11↔	Implantation oder Einsetzen radioaktiver Elemente (Brachytherapie mit umschlossenen Radionukliden), intrauterin
86.4x.10↔	Radikale Exzision einer Hautläsion am Kopf mit histographischer Kontrolle	92.27.12↔	Implantation oder Einsetzen radioaktiver Elemente (Brachytherapie mit umschlossenen Radionukliden), intravaginal
86.4x.11↔	Radikale Exzision einer Hautläsion des Halses mit histographischer Kontrolle	92.27.13↔	Implantation oder Einsetzen radioaktiver Elemente (Brachytherapie mit umschlossenen Radionukliden), intrauterin und intravaginal kombiniert
86.4x.13↔	Radikale Exzision einer Hautläsion an Unterarm und Hand mit histographischer Kontrolle	92.27.21↔	Implantation oder Einsetzen radioaktiver Elemente (Brachytherapie mit umschlossenen Radionukliden), Körperoberfläche
86.4x.17↔	Radikale Exzision einer Hautläsion an Leisten- und Genitalregion und Gesäß mit histographischer Kontrolle	92.27.22↔	Implantation oder Einsetzen radioaktiver Elemente (Brachytherapie mit umschlossenen Radionukliden), intrakavitär
86.4x.18↔	Radikale Exzision einer Hautläsion der unteren Extremität mit histographischer Kontrolle	92.27.23↔	Implantation oder Einsetzen radioaktiver Elemente (Brachytherapie mit umschlossenen Radionukliden), intraluminal
86.4x.19↔	Radikale Exzision einer Hautläsion anderer Lokalisation mit histographischer Kontrolle	92.27.30↔	Implantation oder Einsetzen radioaktiver Elemente (Brachytherapie mit umschlossenen Radionukliden), Gefäß n.n.bez.
86.4x.20↔	Radikale Exzision einer Hautläsion am Kopf mit Transplantation oder Transposition von Haut	92.27.31↔	Implantation oder Einsetzen radioaktiver Elemente (Brachytherapie mit umschlossenen Radionukliden), Koronargefäß
86.4x.21↔	Radikale Exzision einer Hautläsion des Halses mit Transplantation oder Transposition von Haut	92.27.39↔	Implantation oder Einsetzen radioaktiver Elemente (Brachytherapie mit umschlossenen Radionukliden), sonstiges Gefäß
86.4x.22↔	Radikale Exzision einer Hautläsion an Schulter und Axilla mit Transplantation oder Transposition von Haut	92.27.40↔	Implantation oder Einsetzen radioaktiver Elemente (Brachytherapie mit umschlossenen Radionukliden), intraoperativ
86.4x.23↔	Radikale Exzision einer Hautläsion an Oberarm und Ellenbogen mit Transplantation oder Transposition von Haut	92.27.70↔	Radioaktive Moulagen, n.n.bez.
86.4x.24↔	Radikale Exzision einer Hautläsion des Unterarmes mit Transplantation oder Transposition von Haut	92.27.71↔	Radioaktive Moulagen: Konstruktion und Applikation von oberflächlichen radioaktiven Moulagen
86.4x.25↔	Radikale Exzision einer Hautläsion der Hand mit Transplantation oder Transposition von Haut	92.27.72↔	Radioaktive Moulagen: Konstruktion und Applikation von nicht auf der Körperoberfläche verwendeten Applikatoren
86.4x.26↔	Radikale Exzision einer Hautläsion an Brustwand und Rücken mit Transplantation oder Transposition von Haut	92.27.73↔	Radioaktive Moulagen: Konstruktion und Applikation von Augenapplikatoren
86.4x.27↔	Radikale Exzision einer Hautläsion an die Bauchregion mit Transplantation oder Transposition von Haut	92.27.79↔	Radioaktive Moulagen, sonstige
86.4x.28↔	Radikale Exzision einer Hautläsion der Leisten- und Genitalregion mit Transplantation oder Transposition von Haut	92.28.00↔	Injektion oder Instillation von Radioisotopen, n.n.bez.
86.4x.29↔	Radikale Exzision einer Hautläsion anderer Lokalisation mit Transplantation oder Transposition von Haut	92.28.01↔	Instillation von offenen Radionukliden in Gelenke
86.4x.2a↔	Radikale Exzision einer Hautläsion am Gesäß mit Transplantation oder Transposition von Haut	92.28.02↔	Radiojodtherapie: Radiojodtherapie bis 1,2 GBq I-131: Ohne Gabe von rekombinantem Thyreotropin (rh-TSH)
86.4x.2b↔	Radikale Exzision einer Hautläsion der unteren Extremität mit Transplantation oder Transposition von Haut	92.28.03↔	Radiojodtherapie: Radiojodtherapie bis 1,2 GBq I-131: Mit Gabe von rekombinantem Thyreotropin (rh-TSH)
86.4x.99↔	Radikale Exzision einer Hautläsion, sonstige	92.28.04↔	Radiojodtherapie: Radiojodtherapie über 1,2 bis unter 5 GBq I-131: Ohne Gabe von rekombinantem Thyreotropin (rh-TSH)
86.60↔	Freies Hauttransplantat, n.n.bez.	92.28.05↔	Radiojodtherapie: Radiojodtherapie über 1,2 bis unter 5 GBq I-131: Mit Gabe von rekombinantem Thyreotropin (rh-TSH)
86.83.00↔	Gewebereduktionsplastik, n.n.bez.	92.28.06↔	Radiojodtherapie: Radiojodtherapie mit 5 und mehr GBq I-131: Ohne Gabe von rekombinantem Thyreotropin (rh-TSH)
86.83.13↔	Gewebereduktionsplastik an Unterarm	92.28.07↔	Radiojodtherapie: Radiojodtherapie mit 5 und mehr GBq I-131: Mit Gabe von rekombinantem Thyreotropin (rh-TSH)
86.83.14↔	Gewebereduktionsplastik an Hand	92.28.11↔	Therapie mit offenen Radionukliden bei Knochenmetastasen
86.83.15↔	Gewebereduktionsplastik an der Bauchregion	92.28.12↔	Intravenöse palliative Schmerztherapie mit offenen Radionukliden bei Knochenmetastasen
86.83.16↔	Gewebereduktionsplastik an der Leisten- und Genitalregion oder am Gesäß	92.28.13↔	Radiorezeptortherapie mit DOTA-konjugierten Somatostatin-Analoga
86.83.17↔	Gewebereduktionsplastik an der unteren Extremität	92.28.20↔	Radioimmuntherapie mit 90Y-Ibritumomab-Tiuxetan, parenteral
86.83.19↔	Gewebereduktionsplastik an anderer Lokalisation	92.28.21↔	Gabe von Jod-131-MIBG (Metajodbenzylguanidin) parenteral
86.83.99↔	Gewebereduktionsplastik, sonstige	92.28.31↔	Selektive intravaskuläre Radiochemoembolisation mit I-131-Lipiodol
86.84.10↔	Korrektur einer Narbenkontraktur oder Bride am Kopf	92.28.32↔	Selektive intravaskuläre Radionuklidtherapie (SIRT) durch Embolisation von Yttrium-90-markierten Mikrosphären
86.84.13↔	Korrektur einer Narbenkontraktur oder Bride an Unterarm	92.28.33↔	Endovaskuläre Brachytherapie mit Rhenium-188
86.84.14↔	Korrektur einer Narbenkontraktur oder Bride an der Hand	92.29.11↔	Interstitielle Brachytherapie mit Implantation von entfernbaren Strahlern in einer Ebene, niedrige Dosisleistung
86.84.17↔	Korrektur einer Narbenkontraktur oder Bride an der Leisten- und Genitalregion oder am Gesäß	92.29.12↔	Interstitielle Brachytherapie mit Implantation von entfernbaren Strahlern in einer Ebene, gepulste Dosisleistung (Pulsed dose rate)
86.84.18↔	Korrektur einer Narbenkontraktur oder Bride an der unteren Extremität	92.29.13↔	Interstitielle Brachytherapie mit Implantation von entfernbaren Strahlern in einer Ebene, hohe Dosisleistung
86.84.19↔	Korrektur einer Narbenkontraktur oder Bride an anderer Lokalisation		
86.86↔	Onychoplastik		
86.88.50↔	Anlage oder Wechsel eines Systems zur Vakuumversiegelung, tiefreichend, an Knochen und Gelenken der Extremitäten		
86.88.51↔	Anlage oder Wechsel eines Systems zur Vakuumversiegelung, tiefreichend, an Thorax, Mediastinum und Sternum		
86.88.52↔	Anlage oder Wechsel eines Systems zur Vakuumversiegelung, am offenen Abdomen		
86.88.53↔	Anlage oder Wechsel eines Systems zur Vakuumversiegelung, endorektal		
86.88.59↔	Anlage oder Wechsel eines Systems zur Vakuumversiegelung, an Haut und Unterhaut oder sonstigen Lokalisationen		

92.29.19↔	Interstitielle Brachytherapie mit Implantation von entfernbaren Strahlern in einer Ebene, sonstige	92.29.35↔	Interstitielle Brachytherapie mit Implantation von permanenten Strahlern, von 26 bis bis 30 Quellen
92.29.21↔	Interstitielle Brachytherapie mit Volumenimplantation von entfernbaren Strahlern in mehreren Ebenen, niedrige Dosisleistung	92.29.36↔	Interstitielle Brachytherapie mit Implantation von permanenten Strahlern, von 31 bis bis 35 Quellen
92.29.22↔	Interstitielle Brachytherapie mit Volumenimplantation von entfernbaren Strahlern in mehreren Ebenen, gepulste Dosisleistung (Pulsed dose rate)	92.29.37↔	Interstitielle Brachytherapie mit Implantation von permanenten Strahlern, von 36 bis bis 40 Quellen
92.29.23↔	Interstitielle Brachytherapie mit Volumenimplantation von entfernbaren Strahlern in mehreren Ebenen, hohe Dosisleistung	92.29.38↔	Interstitielle Brachytherapie mit Implantation von permanenten Strahlern, von 41 bis bis 45 Quellen
92.29.24↔	Brachytherapie mit Implantation von entfernbaren Strahlern in mehreren Ebenen, hohe Dosisleistung, intraoperativ	92.29.39↔	Interstitielle Brachytherapie mit Implantation von permanenten Strahlern, von 46 bis bis 50 Quellen
92.29.29↔	Interstitielle Brachytherapie mit Volumenimplantation von entfernbaren Strahlern in mehreren Ebenen, sonstige	92.29.3a↔	Interstitielle Brachytherapie mit Implantation von permanenten Strahlern, von 51 bis bis 55 Quellen
92.29.31↔	Interstitielle Brachytherapie mit Implantation von permanenten Strahlern, bis zu 10 Quellen	92.29.3b↔	Interstitielle Brachytherapie mit Implantation von permanenten Strahlern, von 56 bis bis 60 Quellen
92.29.32↔	Interstitielle Brachytherapie mit Implantation von permanenten Strahlern, von 10 bis 15 Quellen	92.29.3c↔	Interstitielle Brachytherapie mit Implantation von permanenten Strahlern, von 61 bis bis 65 Quellen
92.29.33↔	Interstitielle Brachytherapie mit Implantation von permanenten Strahlern, von 16 bis 20 Quellen	92.29.3d↔	Interstitielle Brachytherapie mit Implantation von permanenten Strahlern, von 66 bis bis 70 Quellen
92.29.34↔	Interstitielle Brachytherapie mit Implantation von permanenten Strahlern, von 21 bis 25 Quellen	92.29.3e↔	Interstitielle Brachytherapie mit Implantation von permanenten Strahlern, mehr als 70 Quellen
		XX.CH†↔	Kein spezifischer Kode im CHOP

Prozedur J11-4

00.63↔	Perkutanes Einsetzen von Stent(s) an A. carotis	39.71.15↔	Endovaskuläre Implantation eines Grafts in Aorta abdominalis, Rohrprothese, aortobiliakal, mit Fenestrierung oder Seitenarm
00.64↔	Perkutanes Einsetzen von Stent(s) an sonstigen präzerebralen (extrakraniellen) Arterien	39.71.99↔	Endovaskuläre Implantation eines Grafts in Aorta abdominalis, sonstige
00.65.00↔	Perkutanes Einsetzen von sonstigem(n) intrakraniellen vaskulären Stent(s), n.n.bez.	39.72.00↔	Endovaskuläre plastische Rekonstruktion oder Okklusion von Gefässen am Kopf und Hals, n.n.bez.
00.65.11↔	Perkutanes transluminale Einsetzen von intrakraniellen vaskulären Mikrostents	39.72.10↔	Selektive Embolisation von intrakraniellen Gefässen, n.n.bez.
00.65.99↔	Perkutanes Einsetzen von sonstigem(n) intrakraniellen vaskulären Stent(s), sonstige	39.72.11↔	Selektive Embolisation von intrakraniellen Gefässen mit Partikeln oder Metallspiralen
00.67.00↔	Perkutanes Einsetzen von zentralen Gefässstent(s), n.n.bez.	39.72.12↔	Selektive Embolisation von intrakraniellen Gefässen mit embolisierenden Flüssigkeiten, ablösbaren Ballons oder Schirmen
00.67.10↔	Perkutanes Einsetzen von Gefässstent(s) in die V. cava	39.72.13↔	Selektive Embolisation von intrakraniellen Gefässen durch Stents als Flow-Diverter
00.67.20↔	Perkutanes Einsetzen von Gefässstent(s) in die V. porta	39.72.14↔	Selektive Embolisation von intrakraniellen Gefässen mit adhäsivem Embolisat
00.67.99↔	Perkutanes Einsetzen von zentralen Gefässstent(s), sonstige	39.72.19↔	Selektive Embolisation von intrakraniellen Gefässen, sonstige
39.50.00↔	Angioplastik oder Atherektomie an sonstigem(n) Nicht-Herzkranzgefäss(en), n.n.bez.	39.72.20↔	Selektive Embolisation von extrakraniellen Gefässen des Kopfes und des Halses, n.n.bez.
39.50.10↔	Angioplastik oder Atherektomie an sonstigem(n) Nicht-Herzkranzgefäss(en) mit Ballon, n.n.bez.	39.72.21↔	Selektive Embolisation von extrakraniellen Gefässen des Kopfes und des Halses mit Partikeln oder Metallspiralen
39.50.11↔	Angioplastik oder Atherektomie an sonstigem(n) Nicht-Herzkranzgefäss(en) mit einfacher Ballon	39.72.22↔	Selektive Embolisation von extrakraniellen Gefässen des Kopfes und des Halses mit embolisierenden Flüssigkeiten, ablösbaren Ballons oder Schirmen
39.50.12↔	Angioplastik oder Atherektomie an sonstigem(n) Nicht-Herzkranzgefäss(en) mit cutting Ballon	39.72.24↔	Selektive Embolisation von extrakraniellen Gefässen des Kopfes und des Halses mit adhäsivem Embolisat
39.50.13↔	Angioplastik oder Atherektomie an sonstigem(n) Nicht-Herzkranzgefäss(en) mit Kryoplastie-Ballon	39.72.29↔	Selektive Embolisation von extrakraniellen Gefässen des Kopfes und des Halses, sonstige
39.50.14↔	Angioplastik oder Atherektomie an sonstigem(n) Nicht-Herzkranzgefäss(en) mit Drug eluting Ballon	39.72.30↔	Perkutan-transluminale Embolisation einer Gefässmissbildung durch Mikrokatheter, n.n.bez.
39.50.19↔	Angioplastik oder Atherektomie an sonstigem(n) Nicht-Herzkranzgefäss(en) mit sonstiger Ballon	39.72.31↔	Perkutan-transluminale Embolisation einer Gefässmissbildung durch Mikrokatheter, Verwendung von einem Mikrokatheter
39.50.20↔	Angioplastik Blade- Laserangioplastie an sonstigem(n) Nicht-Herzkranzgefäss(en)	39.72.32↔	Perkutan-transluminale Embolisation einer Gefässmissbildung durch Mikrokatheter, Verwendung von zwei Mikrokathetern
39.50.21↔	Angioplastik Thrombektomie an sonstigem(n) Nicht-Herzkranzgefäss(en)	39.72.33↔	Perkutan-transluminale Embolisation einer Gefässmissbildung durch Mikrokatheter, Verwendung von drei Mikrokathetern
39.50.99↔	Angioplastik oder Atherektomie an sonstigem(n) Nicht-Herzkranzgefäss(en), sonstige	39.72.34↔	Perkutan-transluminale Embolisation einer Gefässmissbildung durch Mikrokatheter, Verwendung von vier Mikrokathetern
39.71.00↔	Endovaskuläre Implantation eines Grafts in Aorta abdominalis, n.n.bez.	39.72.35↔	Perkutan-transluminale Embolisation einer Gefässmissbildung durch Mikrokatheter, Verwendung von fünf Mikrokathetern
39.71.10↔	Endovaskuläre Implantation eines Grafts in Aorta abdominalis, aortobiliakal, ohne Fenestrierung oder Seitenarm	39.72.39↔	Perkutan-transluminale Embolisation einer Gefässmissbildung durch Mikrokatheter, Verwendung von mehr Mikrokathetern
39.71.11↔	Endovaskuläre Implantation eines Grafts in Aorta abdominalis, aortobiliakal, mit Fenestrierung oder Seitenarm	39.72.99↔	Endovaskuläre plastische Rekonstruktion oder Okklusion von Gefässen am Kopf und Hals, sonstige
39.71.12↔	Endovaskuläre Implantation eines Grafts in Aorta abdominalis, Bifurkationsprothese, aortobiliakal, ohne Fenestrierung oder Seitenarm	39.73.00↔	Endovaskuläre Implantation eines Graft an der thorakalen Aorta, n.n.bez.
39.71.13↔	Endovaskuläre Implantation eines Grafts in Aorta abdominalis, Bifurkationsprothese, aortobiliakal, mit Fenestrierung oder Seitenarm	39.73.10↔	Endovaskuläre Implantation eines Grafts in die Aorta thoracica, ohne Fenestrierung oder Seitenarm
39.71.14↔	Endovaskuläre Implantation eines Grafts in Aorta abdominalis, Rohrprothese, aortobiliakal, ohne Fenestrierung oder Seitenarm		

39.73.11↔	Endovaskuläre Implantation eines Grafts in die Aorta thoracica, mit Fenestrierung oder Seitenarm	39.79.40↔	Selektive Embolisation mit ablösbaren Ballons von sonstigen Gefäßen, n.n.bez.
39.73.20↔	Endovaskuläre Implantation eines Grafts in die Aorta thoracoabdominalis	39.79.41↔	Selektive Embolisation mit ablösbaren Ballons von Gefäßen der oberen Extremitäten
39.73.99↔	Endovaskuläre Implantation eines Grafts an der thorakalen Aorta, sonstige	39.79.42↔	Selektive Embolisation mit ablösbaren Ballons der Aorta
39.75.01↔	Perkutan-transluminale Gefäßintervention, Fremdkörperentfernung mit Bergekatheter, Körbchenkatheter, etc.	39.79.43↔	Selektive Embolisation mit ablösbaren Ballons des Ductus arteriosus apertus
39.75.10↔	Perkutan-transluminale Gefäßintervention, sonstige Gefäße, Kathetersysteme zu Rekanalisation von Totalverschlüssen	39.79.44↔	Selektive Embolisation mit ablösbaren Ballons von thorakalen Gefäßen
39.75.11↔	Perkutan-transluminale Gefäßintervention, sonstige Gefäße, Rotationsthrombektomie	39.79.45↔	Selektive Embolisation mit ablösbaren Ballons von viszeralen Gefäßen
39.75.12↔	Perkutan-transluminale Gefäßintervention, sonstige Gefäße, Laserangioplastie	39.79.46↔	Selektive Embolisation mit ablösbaren Ballons von abdominalen Gefäßen
39.75.13↔	Perkutan-transluminale Gefäßintervention, sonstige Gefäße, Anti-Embolie-System (periphere oder viscerale Gefäße)	39.79.47↔	Selektive Embolisation mit ablösbaren Ballons von spinalen Gefäßen
39.75.14↔	Perkutan-transluminale Gefäßintervention, sonstige Gefäße, Atherektomie	39.79.48↔	Selektive Embolisation mit ablösbaren Ballons von Gefäßen der unteren Extremitäten
39.75.15↔	Perkutan-transluminale Gefäßintervention, sonstige Gefäße, selektive Thrombolyse	39.79.49↔	Selektive Embolisation mit ablösbaren Ballons von sonstigen Gefäßen, sonstige
39.75.16↔	Perkutan-transluminale Gefäßintervention sonstige Gefäße, selektive Thrombolyse, ultraschallunterstützt	39.79.50↔	Selektive Embolisation mit Schirmen von sonstigen Gefäßen, n.n.bez.
39.76.50↔	Perkutane selektive Thrombolyse an extrakraniellen Gefässen des Kopfes und Halses	39.79.51↔	Selektive Embolisation mit Schirmen von Gefäßen der oberen Extremitäten
39.76.70↔	Perkutane endovaskuläre Fremdkörperentfernung aus extrakraniellen Gefässen des Kopfes und Halses	39.79.52↔	Selektive Embolisation mit Schirmen der Aorta
39.77.50↔	Perkutane selektive Thrombolyse von intrakraniell(em) Gefäss(en)	39.79.53↔	Selektive Embolisation mit Schirmen des Ductus arteriosus apertus
39.77.70↔	Perkutane endovaskuläre Fremdkörperentfernung aus intrakraniell(em) Gefäss(en)	39.79.54↔	Selektive Embolisation mit Schirmen von thorakalen Gefäßen
39.79.11↔	Endovaskuläre Implantation eines Grafts an Viszeralgefäßen	39.79.55↔	Selektive Embolisation mit Schirmen von viszeralen Gefäßen
39.79.12↔	Endovaskuläre Implantation eines Grafts an Gefäßen des Beckens	39.79.56↔	Selektive Embolisation mit Schirmen von abdominalen Gefäßen
39.79.13↔	Endovaskuläre Implantation eines Grafts an abdominalen Gefäßen	39.79.57↔	Selektive Embolisation mit Schirmen von Gefäßen der unteren Extremitäten
39.79.19↔	Endovaskuläre Implantation eines Grafts an sonstigen Gefässen, sonstige	39.79.58↔	Selektive Embolisation mit Schirmen von spinalen Gefäßen
39.79.20↔	Coil-Embolisation oder -Verschluss von sonstigen Gefäßen, n.n.bez.	39.79.59↔	Selektive Embolisation mit Schirmen von sonstigen Gefäßen, sonstige
39.79.21↔	Coil-Embolisation oder -Verschluss von Gefäßen der oberen Extremitäten	39.79.60↔	Selektive Embolisation mit Partikeln von sonstigen Gefäßen, n.n.bez.
39.79.22↔	Coil-Embolisation oder -Verschluss der Aorta	39.79.61↔	Selektive Embolisation mit Partikeln von Gefäßen der oberen Extremitäten
39.79.23↔	Coil-Embolisation oder -Verschluss des Ductus arteriosus apertus	39.79.62↔	Selektive Embolisation mit Partikeln der Aorta
39.79.24↔	Coil-Embolisation oder -Verschluss von thorakalen Gefäßen	39.79.63↔	Selektive Embolisation mit Partikeln des Ductus arteriosus apertus
39.79.25↔	Coil-Embolisation oder -Verschluss von viszeralen Gefäßen	39.79.64↔	Selektive Embolisation mit Partikeln von thorakalen Gefäßen
39.79.26↔	Coil-Embolisation oder -Verschluss von abdominalen Gefäßen	39.79.65↔	Selektive Embolisation mit Partikeln von viszeralen Gefäßen
39.79.27↔	Coil-Embolisation oder -Verschluss von Gefäßen der unteren Extremitäten	39.79.66↔	Selektive Embolisation mit Partikeln von abdominalen Gefäßen
39.79.28↔	Coil-Embolisation oder -Verschluss von spinalen Gefäßen	39.79.67↔	Selektive Embolisation mit Partikeln von Gefäßen der unteren Extremitäten
39.79.29↔	Coil-Embolisation oder -Verschluss von sonstigen Gefäßen, sonstige	39.79.68↔	Selektive Embolisation mit Partikeln von spinalen Gefäßen
39.79.30↔	Selektive Embolisation mit embolisierenden Flüssigkeiten von sonstigen Gefäßen, n.n.bez.	39.79.69↔	Selektive Embolisation mit Partikeln von sonstigen Gefäßen, sonstige
39.79.31↔	Selektive Embolisation mit embolisierenden Flüssigkeiten von Gefäßen der oberen Extremitäten	39.79.70↔	Kathetertechnischer Verschluss von Arterien mittels Laser, sonstigen Gefäßen, n.n.bez.
39.79.32↔	Selektive Embolisation mit embolisierenden Flüssigkeiten der Aorta	39.79.71↔	Kathetertechnischer Verschluss mittels Laser, an Arterien der oberen Extremitäten
39.79.33↔	Selektive Embolisation mit embolisierenden Flüssigkeiten des Ductus arteriosus apertus	39.79.72↔	Kathetertechnischer Verschluss mittels Laser, an der Aorta
39.79.34↔	Selektive Embolisation mit embolisierenden Flüssigkeiten von thorakalen Gefäßen	39.79.74↔	Kathetertechnischer Verschluss mittels Laser, an thorakalen Gefäßen
39.79.35↔	Selektive Embolisation mit embolisierenden Flüssigkeiten von viszeralen Gefäßen	39.79.75↔	Kathetertechnischer Verschluss mittels Laser, an Gefäßen der unteren Extremitäten
39.79.36↔	Selektive Embolisation mit embolisierenden Flüssigkeiten von abdominalen Gefäßen	39.79.76↔	Kathetertechnischer Verschluss mittels Laser, an viszeralen Gefäßen
39.79.37↔	Selektive Embolisation mit embolisierenden Flüssigkeiten von Gefäßen der unteren Extremitäten	39.79.77↔	Kathetertechnischer Verschluss mittels Laser, an abdominalen Gefäßen
39.79.38↔	Selektive Embolisation mit embolisierenden Flüssigkeiten von spinalen Gefäßen	39.79.79↔	Kathetertechnischer Verschluss von Arterien mittels Laser, sonstigen Gefäßen, sonstige
39.79.39↔	Selektive Embolisation mit embolisierenden Flüssigkeiten von sonstigen Gefäßen, sonstige	39.79.80↔	Kathetertechnischer Verschluss von Arterien mittels Radiofrequenz sonstigen Gefäßen, n.n.bez.
		39.79.81↔	Kathetertechnischer Verschluss mittels Radiofrequenz an Arterien der oberen Extremitäten
		39.79.82↔	Kathetertechnischer Verschluss mittels Radiofrequenz an der Aorta
		39.79.84↔	Kathetertechnischer Verschluss mittels Radiofrequenz an thorakalen Gefäßen

39.79.85↔	Kathetertechnischer Verschluss mittels Radiofrequenz an Gefäßen der unteren Extremitäten	39.90.32↔	Einsetzen von überlange covered Stents (>10 cm) in nicht-kardiale Gefäße
39.79.86↔	Kathetertechnischer Verschluss mittels Radiofrequenz an viszeralen Gefäßen	39.90.39↔	Einsetzen von überlange Stents (>10 cm) in nicht-kardiale Gefäße, sonstige
39.79.87↔	Kathetertechnischer Verschluss mittels Radiofrequenz an abdominalen Gefäßen	44.44↔	Katheterembolisation zur Blutstillung in Magen oder Duodenum
39.79.89↔	Kathetertechnischer Verschluss mittels Radiofrequenz an sonstigen Gefäßen, sonstige	86.22.20‡↔	Großflächiges Débridement von Wunde, Infektion oder Verbrennung durch Exzision mit Einlegen eines Medikamententrägers am Kopf (ausser Lippe)
39.90.00↔	Einsetzen von peripheren Gefäßstent(s) ohne Medikamenten-Freisetzung, n.n.bez.	86.22.27‡↔	Großflächiges Débridement von Wunde, Infektion oder Verbrennung durch Exzision mit Einlegen eines Medikamententrägers an der Leisten- und Genitalregion
39.90.10↔	Einsetzen von Gefäßstents in nicht-kardiale Gefäße, bare Stents	86.22.28‡↔	Großflächiges Débridement von Wunde, Infektion oder Verbrennung durch Exzision mit Einlegen eines Medikamententrägers an der unteren Extremität
39.90.11↔	Einsetzen von Gefäßstents in nicht-kardiale Gefäße, bioresorbierbare Stents	86.22.29‡↔	Großflächiges Débridement von Wunde, Infektion oder Verbrennung durch Exzision mit Einlegen eines Medikamententrägers an anderer Lokalisation
39.90.12↔	Einsetzen von Gefäßstents in nicht-kardiale Gefäße, Grosslumige Stents n.n.bez.	86.88.50↔	Anlage oder Wechsel eines Systems zur Vakuumversiegelung, tiefreichend, an Knochen und Gelenken der Extremitäten
39.90.13↔	Einsetzen von Gefäßstents in nicht-kardiale Gefäße, Grosslumige Stents ungedcovered	86.88.51↔	Anlage oder Wechsel eines Systems zur Vakuumversiegelung, tiefreichend, an Thorax, Mediastinum und Sternum
39.90.14↔	Einsetzen von Gefäßstents in nicht-kardiale Gefäße, Grosslumige Stents gedcovered	86.88.52↔	Anlage oder Wechsel eines Systems zur Vakuumversiegelung, am offenen Abdomen
39.90.15↔	Einsetzen von Gefäßstents in nicht-kardiale Gefäße, gedcovered Stents (Stentgrafts) in nicht-aneurysmatischen Gefäßen	86.88.53↔	Anlage oder Wechsel eines Systems zur Vakuumversiegelung, endorektal
39.90.16↔	Einsetzen von Gefäßstents in nichtkardiale Gefäße, gecoverte Stent-Grafts mit bioaktiver Oberfläche	86.88.59↔	Anlage oder Wechsel eines Systems zur Vakuumversiegelung, an Haut und Unterhaut oder sonstigen Lokalisationen
39.90.19↔	Einsetzen von Gefäßstents in nicht-kardiale Gefäße, sonstige Stents	XX.CH‡↔	Kein spezifischer Kode im CHOP
39.90.30↔	Einsetzen von überlangen Stents (>10 cm) in nicht-kardiale Gefäße, n.n.bez.		
39.90.31↔	Einsetzen von überlange bare Stents (>10 cm) in nicht-kardiale Gefäße		

ADRG J14**Plastische Rekonstruktion der Mamma bei bösartiger Neubildung**

Prozedur in Tabelle J14-2 und mindestens eine Diagnose in Tabelle J14-1

DRG J14A**Plastische Rekonstruktion der Mamma bei bösartiger Neubildung mit aufwändiger Rekonstruktion**

Mindestens zwei Prozeduren in Tabelle J14-2 oder Beidseitige Prozedur in Tabelle J14-3 oder Prozedur in Tabelle J14-4

DRG J14B**Plastische Rekonstruktion der Mamma bei bösartiger Neubildung ohne aufwändige Rekonstruktion****Diagnose J14-1**

C50.0	Bösartige Neubildung: Brustwarze und Warzenhof	C79.2	Sekundäre BNB Haut
C50.1	BNB: Zentraler Drüsenkörper der Brustdrüse	C79.81	Sekundäre bösartige Neubildung der Brustdrüse
C50.2	BNB: Oberer innerer Quadrant der Brustdrüse	D05.0	Lobuläres Carcinoma in situ Brustdrüse
C50.3	BNB: Unterer innerer Quadrant der Brustdrüse	D05.1	Carcinoma in situ Milchgänge
C50.4	BNB: Oberer äußerer Quadrant der Brustdrüse	D05.7	Sonstiges Carcinoma in situ Brustdrüse
C50.5	BNB: Unterer äußerer Quadrant der Brustdrüse	D05.9	Carcinoma in situ Brustdrüse, nnbez
C50.6	Bösartige Neubildung: Recessus axillaris der Brustdrüse	D48.6	NB unsich/unbek Verhalt Brustdrüse [Mamma]
C50.8	BNB: Brustdrüse, mehrere Teilbereiche überlappend	Z42.1	Nachbeh unter Anwend plast Chirurgie Mamma [Brustdr]
C50.9	Bösartige Neubildung: Brustdrüse, nicht näher bezeichnet		

Prozedur J14-2

85.82↔	Spalthauttransplantat an die Mamma	85.89.21↔	Deep inferior epigastric perforator flap (DIEP)
85.83↔	Vollhauttransplantat an die Mamma	85.89.22↔	Superficial inferior epigastric artery flap (SIEA)
85.84↔	Mammarekonstruktion mit gestieltem Hautlappen	85.89.23↔	Muskulokutane Gracilis-Lappenplastik
85.85↔	Mammarekonstruktion mit gestielten Muskellappen	85.89.24↔	Superior gluteal artery perforator flap (S-GAP)
85.89.10↔	Mammoplastik mit freiem Haut-Muskel-Transplantat	85.89.25↔	Inferior gluteal artery perforator flap (I-GAP)
85.89.11↔	Mammoplastik mit gestieltem Haut-Muskel-Transplantat (myokutaner Lappen), ohne Prothesenimplantation	85.89.29↔	Mammoplastik mittels Lappenplastik mit mikrovaskulärer Anastomosierung, sonstige
85.89.13↔	Mammoplastik mit Omentumlappen	86.74.99↔	Anbringen von gestieltem oder freiem Lappen an andere Lokalisationen, sonstige
85.89.20↔	Mammoplastik mittels Lappenplastik mit mikrovaskulärer Anastomosierung, n.n.bez.		

86.76.00↔	Anbringen von gestieltem oder freiem Lappen an andere Lokalisationen, großflächig, n.n.bez.	86.77.18↔	Sonstige lokale Lappenplastik an Oberschenkel und Unterschenkel
86.76.10↔	Großflächige Dehnungsplastik am Kopf (außer Lippe und Mund)	86.77.19↔	Sonstige lokale Lappenplastik, an andere Lokalisationen
86.76.11↔	Großflächige Dehnungsplastik am Hals	86.77.1a↔	Sonstige lokale Lappenplastik am Fuß
86.76.12↔	Großflächige Dehnungsplastik an Schulter und Oberarm	86.78.10↔	Anbringen von freiem Lappen mit mikrovasculärer Anastomosierung am Kopf (außer Lippe und Mund)
86.76.13↔	Großflächige Dehnungsplastik am Unterarm	86.78.11↔	Anbringen von freiem Lappen mit mikrovasculärer Anastomosierung am Hals
86.76.14↔	Großflächige Dehnungsplastik an Brustwand und Rücken	86.78.12↔	Anbringen von freiem Lappen mit mikrovasculärer Anastomosierung an Schulter und Oberarm
86.76.15↔	Großflächige Dehnungsplastik an der Bauchregion	86.78.13↔	Anbringen von freiem Lappen mit mikrovasculärer Anastomosierung am Unterarm
86.76.16↔	Großflächige Dehnungsplastik an der Leisten- und Genitalregion	86.78.14↔	Anbringen von freiem Lappen mit mikrovasculärer Anastomosierung an Brustwand und Rücken
86.76.17↔	Großflächige Dehnungsplastik am Gesäß	86.78.15↔	Anbringen von freiem Lappen mit mikrovasculärer Anastomosierung an Bauchregion
86.76.19↔	Großflächige Dehnungsplastik, an andere Lokalisationen	86.78.16↔	Anbringen von freiem Lappen mit mikrovasculärer Anastomosierung an der Leisten- und Genitalregion
86.76.1a↔	Großflächige Dehnungsplastik an Oberschenkel und Unterschenkel	86.78.17↔	Anbringen von freiem Lappen mit mikrovasculärer Anastomosierung am Gesäß
86.76.1b↔	Großflächige Dehnungsplastik am Fuß	86.78.18↔	Anbringen von freiem Lappen mit mikrovasculärer Anastomosierung an der unteren Extremität
86.76.20↔	Großflächige Verschiebe-Rotationsplastik am Kopf (außer Lippe und Mund)	86.78.19↔	Anbringen von freiem Lappen mit mikrovasculärer Anastomosierung an andere Lokalisation
86.76.21↔	Großflächige Verschiebe-Rotationsplastik am Hals	86.78.20↔	Anbringen von gestieltem regionalem Lappen oder gestieltem Fernlappen am Kopf (außer Lippe und Mund)
86.76.22↔	Großflächige Verschiebe-Rotationsplastik an Schulter und Oberarm	86.78.21↔	Anbringen von gestieltem regionalem Lappen oder gestieltem Fernlappen am Hals
86.76.23↔	Großflächige Verschiebe-Rotationsplastik am Unterarm	86.78.22↔	Anbringen von gestieltem regionalem Lappen oder gestieltem Fernlappen an Schulter und Oberarm
86.76.24↔	Großflächige Verschiebe-Rotationsplastik an Brustwand und Rücken	86.78.23↔	Anbringen von gestieltem regionalem Lappen oder gestieltem Fernlappen am Unterarm
86.76.25↔	Großflächige Verschiebe-Rotationsplastik an der Bauchregion	86.78.24↔	Anbringen von gestieltem regionalem Lappen oder gestieltem Fernlappen an Brustwand und Rücken
86.76.26↔	Großflächige Verschiebe-Rotationsplastik an der Leisten- und Genitalregion	86.78.25↔	Anbringen von gestieltem regionalem Lappen oder gestieltem Fernlappen an die Bauchregion
86.76.27↔	Großflächige Verschiebe-Rotationsplastik am Gesäß	86.78.26↔	Anbringen von gestieltem regionalem Lappen oder gestieltem Fernlappen an der Leisten- und Genitalregion
86.76.28↔	Großflächige Verschiebe-Rotationsplastik an Oberschenkel und Unterschenkel	86.78.27↔	Anbringen von gestieltem regionalem Lappen oder gestieltem Fernlappen am Gesäß
86.76.29↔	Großflächige Verschiebe-Rotationsplastik an andere Lokalisation	86.78.28↔	Anbringen von gestieltem regionalem Lappen oder gestieltem Fernlappen an der unteren Extremität
86.76.2a↔	Großflächige Verschiebe-Rotationsplastik am Fuß	86.78.29↔	Anbringen von gestieltem regionalem Lappen oder gestieltem Fernlappen an andere Lokalisation
86.76.30↔	Großflächige Transpositionsplastik am Kopf (außer Lippe und Mund)	86.78.30↔	Kombinierte plastische Eingriffe an Haut und Unterhaut des Kopfes (außer Lippe und Mund)
86.76.31↔	Großflächige Transpositionsplastik am Hals	86.78.31↔	Kombinierte plastische Eingriffe an Haut und Unterhaut des Halses
86.76.32↔	Großflächige Transpositionsplastik an Schulter und Oberarm	86.78.32↔	Kombinierte plastische Eingriffe an Haut und Unterhaut von Schulter und Oberarm
86.76.33↔	Großflächige Transpositionsplastik am Unterarm	86.78.33↔	Kombinierte plastische Eingriffe an Haut und Unterhaut des Unterarmes
86.76.34↔	Großflächige Transpositionsplastik an Brustwand und Rücken	86.78.34↔	Kombinierte plastische Eingriffe an Haut und Unterhaut von Brustwand und Rücken
86.76.35↔	Großflächige Transpositionsplastik an der Bauchregion	86.78.35↔	Kombinierte plastische Eingriffe an Haut und Unterhaut von Bauchregion
86.76.36↔	Großflächige Transpositionsplastik an der Leisten- und Genitalregion	86.78.36↔	Kombinierte plastische Eingriffe an Haut und Unterhaut der Leisten- und Genitalregion
86.76.37↔	Großflächige Transpositionsplastik am Gesäß	86.78.37↔	Kombinierte plastische Eingriffe an Haut und Unterhaut des Gesäßes
86.76.38↔	Großflächige Transpositionsplastik an Oberschenkel und Unterschenkel	86.78.38↔	Kombinierte plastische Eingriffe an Haut und Unterhaut der unteren Extremität
86.76.39↔	Großflächige Transpositionsplastik an andere Lokalisation	86.78.39↔	Kombinierte plastische Eingriffe an Haut und Unterhaut anderer Lokalisation
86.76.3a↔	Großflächige Transpositionsplastik am Fuß	86.78.40↔	Anbringen von sonstigem gestielten oder freien Lappen am Kopf (außer Lippe und Mund)
86.76.40↔	Großflächige Insellappenplastik am Kopf (außer Lippe und Mund)	86.78.41↔	Anbringen von sonstigem gestielten oder freien Lappen am Hals
86.76.41↔	Großflächige Insellappenplastik am Hals	86.78.42↔	Anbringen von sonstigem gestielten oder freien Lappen an Schulter und Oberarm
86.76.42↔	Großflächige Insellappenplastik an Schulter und Oberarm	86.78.43↔	Anbringen von sonstigem gestielten oder freien Lappen am Unterarm
86.76.43↔	Großflächige Insellappenplastik am Unterarm	86.78.44↔	Anbringen von sonstigem gestielten oder freien Lappen an Brustwand und Rücken
86.76.44↔	Großflächige Insellappenplastik an Brustwand und Rücken		
86.76.45↔	Großflächige Insellappenplastik an der Bauchregion		
86.76.46↔	Großflächige Insellappenplastik an der Leisten- und Genitalregion		
86.76.47↔	Großflächige Insellappenplastik am Gesäß		
86.76.48↔	Großflächige Insellappenplastik an Oberschenkel und Unterschenkel		
86.76.49↔	Großflächige Insellappenplastik, an andere Lokalisationen		
86.76.4a↔	Großflächige Insellappenplastik am Fuß		
86.76.99↔	Anbringen von gestieltem oder freiem Lappen an andere Lokalisationen, großflächig, sonstige		
86.77.00↔	Anbringen von sonstiger lokaler Lappenplastik, n.n.bez.		
86.77.10↔	Sonstige lokale Lappenplastik am Kopf (außer Lippe und Mund)		
86.77.11↔	Sonstige lokale Lappenplastik am Hals		
86.77.12↔	Sonstige lokale Lappenplastik an Schulter und Oberarm		
86.77.13↔	Sonstige lokale Lappenplastik am Unterarm		
86.77.14↔	Sonstige lokale Lappenplastik an Brustwand und Rücken		
86.77.15↔	Sonstige lokale Lappenplastik an der Bauchregion		
86.77.16↔	Sonstige lokale Lappenplastik an der Leisten- und Genitalregion		
86.77.17↔	Sonstige lokale Lappenplastik am Gesäß		

86.78.45↔	Anbringen von sonstigem gestielten oder freien Lappen an die Bauchregion	86.78.48↔	Anbringen von sonstigem gestielten oder freien Lappen an der unteren Extremität
86.78.46↔	Anbringen von sonstigem gestielten oder freien Lappen an der Leisten- und Genitalregion	86.78.49↔	Anbringen von sonstigem gestielten oder freien Lappen an andere Lokalisation
86.78.47↔	Anbringen von sonstigem gestielten oder freien Lappen am Gefäß		

Prozedur J14-3

85.82↔	Spalthauttransplantat an die Mamma	85.89.21↔	Deep inferior epigastric perforator flap (DIEP)
85.83↔	Vollhauttransplantat an die Mamma	85.89.22↔	Superficial inferior epigastric artery flap (SIEA)
85.84↔	Mammarekonstruktion mit gestieltem Hautlappen	85.89.23↔	Muskulokutane Gracilis-Lappenplastik
85.85↔	Mammarekonstruktion mit gestielten Muskellappen	85.89.24↔	Superior gluteal artery perforator flap (S-GAP)
85.89.10↔	Mammoplastik mit freiem Haut-Muskel-Transplantat	85.89.25↔	Inferior gluteal artery perforator flap (I-GAP)
85.89.11↔	Mammoplastik mit gestieltem Haut-Muskel-Transplantat (myokutaner Lappen), ohne Prothesenimplantation	85.89.29↔	Mammoplastik mittels Lappenplastik mit mikrovaskulärer Anastomosierung, sonstige
85.89.13↔	Mammoplastik mit Omentumlappen		
85.89.20↔	Mammoplastik mittels Lappenplastik mit mikrovaskulärer Anastomosierung, n.n.bez.		

Prozedur J14-4

85.35↔	Beidseitige subkutane Mastektomie mit gleichzeitigem Prothesenimplantat	85.44↔	Beidseitige modifizierte radikale Mastektomie
85.36↔	Sonstige beidseitige subkutane Mastektomie	85.46↔	Beidseitige radikale Mastektomie
85.42↔	Beidseitige einfache Mastektomie	85.48↔	Beidseitige erweiterte radikale Mastektomie

ADRG J16

Beidseitige Mastektomie bei bösartiger Neubildung oder Strahlentherapie mit operativer Prozedur bei Krankheiten und Störungen an Haut, Unterhaut und Mamma

Mindestens eine Diagnose in Tabelle J16-1 und (mindestens zwei Prozeduren in Tabelle J16-2 oder Beidseitige Prozedur in Tabelle J16-3 oder Prozedur in Tabelle J16-4) oder Prozedur in Tabelle J16-5 und mindestens eine Prozedur in Tabelle J16-6

DRG J16Z

Beidseitige Mastektomie bei bösartiger Neubildung oder Strahlentherapie mit operativer Prozedur bei Krankheiten und Störungen an Haut, Unterhaut und Mamma

Diagnose J16-1

C50.0	Bösartige Neubildung: Brustwarze und Warzenhof	C79.2	Sekundäre BNB Haut
C50.1	BNB: Zentraler Drüsenkörper der Brustdrüse	C79.81	Sekundäre bösartige Neubildung der Brustdrüse
C50.2	BNB: Oberer innerer Quadrant der Brustdrüse	D05.0	Lobuläres Carcinoma in situ Brustdrüse
C50.3	BNB: Unterer innerer Quadrant der Brustdrüse	D05.1	Carcinoma in situ Milchgänge
C50.4	BNB: Oberer äußerer Quadrant der Brustdrüse	D05.7	Sonstiges Carcinoma in situ Brustdrüse
C50.5	BNB: Unterer äußerer Quadrant der Brustdrüse	D05.9	Carcinoma in situ Brustdrüse, nnbez
C50.6	Bösartige Neubildung: Recessus axillaris der Brustdrüse	D48.6	NB unsich/unbek Verhalt Brustdrüse [Mamma]
C50.8	BNB: Brustdrüse, mehrere Teilbereiche überlappend	Z42.1	Nachbeh unter Anwend plast Chirurgie Mamma [Brustdr]
C50.9	Bösartige Neubildung: Brustdrüse, nicht näher bezeichnet		

Prozedur J16-2

85.23.00↔	Subtotale Mastektomie, n.n.bez.	85.43↔	Einseitige modifizierte radikale Mastektomie
85.23.10↔	Subtotale Mastektomie, ohne axilläre Lymphadenektomie	85.45.00↔	Einseitige radikale Mastektomie, n.n.bez.
85.23.11↔	Subtotale Mastektomie, mit axillärer Lymphadenektomie	85.45.10↔	Einseitige radikale Mastektomie ohne Brustwandteilresektion, ohne Lymphadenektomie
85.23.12↔	Subtotale Mastektomie bei Gynäkomastie, ohne axilläre Lymphadenektomie	85.45.11↔	Einseitige radikale Mastektomie mit Brustwandteilresektion, ohne Lymphadenektomie
85.23.13↔	Subtotale Mastektomie bei Gynäkomastie, mit axillärer Lymphadenektomie	85.45.12↔	Einseitige radikale Mastektomie ohne Brustwandteilresektion, mit Lymphadenektomie
85.23.99↔	Subtotale Mastektomie, sonstige	85.45.13↔	Einseitige radikale Mastektomie mit Brustwandteilresektion, mit Lymphadenektomie
85.33↔	Einseitige subkutane Mastektomie mit gleichzeitigem Prothesenimplantat	85.45.99↔	Einseitige radikale Mastektomie, sonstige
85.34↔	Sonstige einseitige subkutane Mastektomie	85.47↔	Einseitige erweiterte radikale Mastektomie
85.41↔	Einseitige einfache Mastektomie		

Prozedur J16-3

85.23.00↔	Subtotale Mastektomie, n.n.bez.	85.45.00↔	Einseitige radikale Mastektomie, n.n.bez.
85.23.10↔	Subtotale Mastektomie, ohne axilläre Lymphadenektomie	85.45.10↔	Einseitige radikale Mastektomie ohne Brustwandteilresektion, ohne Lymphadenektomie
85.23.11↔	Subtotale Mastektomie, mit axillärer Lymphadenektomie	85.45.11↔	Einseitige radikale Mastektomie mit Brustwandteilresektion, ohne Lymphadenektomie
85.23.12↔	Subtotale Mastektomie bei Gynäkomastie, ohne axilläre Lymphadenektomie	85.45.12↔	Einseitige radikale Mastektomie ohne Brustwandteilresektion, mit Lymphadenektomie
85.23.13↔	Subtotale Mastektomie bei Gynäkomastie, mit axillärer Lymphadenektomie	85.45.13↔	Einseitige radikale Mastektomie mit Brustwandteilresektion, mit Lymphadenektomie
85.23.99↔	Subtotale Mastektomie, sonstige	85.45.99↔	Einseitige radikale Mastektomie, sonstige
85.33↔	Einseitige subkutane Mastektomie mit gleichzeitigem Prothesenimplantat	85.46↔	Beidseitige radikale Mastektomie
85.34↔	Sonstige einseitige subkutane Mastektomie	85.47↔	Einseitige erweiterte radikale Mastektomie
85.35↔	Beidseitige subkutane Mastektomie mit gleichzeitigem Prothesenimplantat	85.48↔	Beidseitige erweiterte radikale Mastektomie
85.41↔	Einseitige einfache Mastektomie	85.54.00↔	Beidseitige Prothesenimplantation an der Mamma, n.n.bez.
85.42↔	Beidseitige einfache Mastektomie	85.54.10↔	Beidseitige Prothesenimplantation an der Mamma, nach Mastektomie
85.43↔	Einseitige modifizierte radikale Mastektomie	85.54.99↔	Beidseitige Prothesenimplantation an der Mamma, sonstige
85.44↔	Beidseitige modifizierte radikale Mastektomie		

Prozedur J16-4

85.35↔	Beidseitige subkutane Mastektomie mit gleichzeitigem Prothesenimplantat	85.44↔	Beidseitige modifizierte radikale Mastektomie
85.36↔	Sonstige beidseitige subkutane Mastektomie	85.46↔	Beidseitige radikale Mastektomie
85.42↔	Beidseitige einfache Mastektomie	85.48↔	Beidseitige erweiterte radikale Mastektomie

Prozedur J16-5

92.20↔	Infusion von flüssigem Radioisotop	92.24.23↔	Teleradiotherapie mit Photonen, Linearbeschleuniger, 3D-geplante Bestrahlung: Ohne bildgestützte Einstellung
92.21.00↔	Oberflächenstrahlentherapie: n.n.bez.	92.24.24↔	Teleradiotherapie mit Photonen, Linearbeschleuniger, intensitätsmodulierte Radiotherapie: Ohne bildgestützte Einstellung
92.21.01↔	Oberflächenstrahlentherapie: Bis zu 2 Bestrahlungsfeldern	92.24.30↔	Teleradiotherapie mit Photonen: hochkomplexe Radiotherapie mit spezialisierter Ausstattung
92.21.02↔	Oberflächenstrahlentherapie: Mehr als 2 Bestrahlungsfelder	92.25.00↔	Teleradiotherapie mit Elektronen, Linearbeschleuniger, n.n.bez.
92.22.00↔	Orthovoltstrahlentherapie: n.n.bez. Orthovoltstrahlentherapie: n.n.bez.	92.25.01↔	Teleradiotherapie mit Elektronen, Linearbeschleuniger, Großfeldbestrahlung
92.22.01↔	Orthovoltstrahlentherapie: Bis zu 2 Bestrahlungsfeldern	92.25.02↔	Teleradiotherapie mit Elektronen, Linearbeschleuniger, Halbkörperbestrahlung
92.22.02↔	Orthovoltstrahlentherapie: Mehr als 2 Bestrahlungsfelder	92.25.03↔	Teleradiotherapie mit Elektronen, Linearbeschleuniger, Ganzkörperbestrahlung
92.22.11↔	Intraoperative Röntgenstrahlentherapie, bis 300 kV	92.25.04↔	Teleradiotherapie mit Elektronen, Linearbeschleuniger, Intraoperative Strahlentherapie
92.22.12↔	Intraoperative Röntgenstrahlentherapie, 300 kV - < 1 MV	92.25.09↔	Teleradiotherapie mit Elektronen, Linearbeschleuniger, sonstige
92.22.19↔	Intraoperative Röntgenstrahlentherapie, sonstige	92.25.11↔	Teleradiotherapie mit Elektronen, Linearbeschleuniger, mit bildgestützte Einstellung
92.23.00↔	Hochvoltstrahlentherapie, n.n.bez.	92.25.12↔	Teleradiotherapie mit Elektronen, Linearbeschleuniger, bis zu 2 Bestrahlungsfelder, mit bildgestützte Einstellung
92.23.01↔	Telekobaltgerät bis zu 2 Bestrahlungsfelder	92.25.13↔	Teleradiotherapie mit Elektronen, Linearbeschleuniger, mehr als 2 Bestrahlungsfelder, mit bildgestützter Einstellung
92.23.02↔	Telekobaltgerät 3 bis 4 Bestrahlungsfelder	92.25.14↔	Teleradiotherapie mit Elektronen, Linearbeschleuniger, 3D-geplante Bestrahlung, mit bildgestützter Einstellung
92.23.03↔	Telekobaltgerät mehr als 4 Bestrahlungsfelder oder 3D-geplante Bestrahlung	92.25.15↔	Teleradiotherapie mit Elektronen, Linearbeschleuniger, intensitätsmodulierte Radiotherapie, mit bildgestützter Einstellung
92.23.08↔	Hochvoltstrahlentherapie: andere Isotope	92.25.21↔	Teleradiotherapie mit Elektronen, Linearbeschleuniger, bis zu 2 Bestrahlungsfelder, ohne bildgestützte Einstellung
92.23.09↔	Telekobaltgerät, Sonstige	92.25.22↔	Teleradiotherapie mit Elektronen, Linearbeschleuniger, mehr als 2 Bestrahlungsfelder, ohne bildgestützte Einstellung
92.24.00↔	Teleradiotherapie mit Photonen, Linearbeschleuniger, n.n.bez.	92.25.23↔	Teleradiotherapie mit Elektronen, Linearbeschleuniger, 3D-geplante Bestrahlung, ohne bildgestützte Einstellung
92.24.01↔	Teleradiotherapie mit Photonen, Linearbeschleuniger, Großfeldbestrahlung	92.25.24↔	Teleradiotherapie mit Elektronen, Linearbeschleuniger, intensitätsmodulierte Radiotherapie, ohne bildgestützte Einstellung
92.24.02↔	Teleradiotherapie mit Photonen, Linearbeschleuniger, Halbkörperbestrahlung	92.26.00↔	Teleradiotherapie mit anderen Partikelstrahlen, n.n.bez.
92.24.03↔	Teleradiotherapie mit Photonen, Linearbeschleuniger, Ganzkörperbestrahlung	92.26.10↔	Protonentherapie, bis zu 2 Bestrahlungsfelder, ohne bildgestützte Einstellung
92.24.04↔	Teleradiotherapie mit Photonen, Linearbeschleuniger, Intraoperative Strahlentherapie	92.26.11↔	Protonentherapie, bis zu 2 Bestrahlungsfelder, mit bildgestützter Einstellung
92.24.09↔	Teleradiotherapie mit Photonen, Linearbeschleuniger, sonstige		
92.24.11↔	Teleradiotherapie mit Photonen, Linearbeschleuniger, bis zu 2 Bestrahlungsfelder: Mit bildgestützter Einstellung		
92.24.12↔	Teleradiotherapie mit Photonen, Linearbeschleuniger, mehr als 2 Bestrahlungsfelder: Mit bildgestützter Einstellung		
92.24.13↔	Teleradiotherapie mit Photonen, Linearbeschleuniger, 3D-geplante Bestrahlung: Mit bildgestützter Einstellung		
92.24.14↔	Teleradiotherapie mit Photonen, Linearbeschleuniger, intensitätsmodulierte Radiotherapie: Mit bildgestützter Einstellung		
92.24.21↔	Teleradiotherapie mit Photonen, Linearbeschleuniger, bis zu 2 Bestrahlungsfelder: Ohne bildgestützte Einstellung		
92.24.22↔	Teleradiotherapie mit Photonen, Linearbeschleuniger, mehr als 2 Bestrahlungsfelder: Ohne bildgestützte Einstellung		

92.26.20↔	Protonentherapie, mehr als 2 Bestrahlungsfelder, ohne bildgestützte Einstellung	92.29.11↔	Interstitielle Brachytherapie mit Implantation von entfernbaren Strahlern in einer Ebene, niedrige Dosisleistung
92.26.21↔	Protonentherapie, mehr als 2 Bestrahlungsfelder, mit bildgestützter Einstellung	92.29.12↔	Interstitielle Brachytherapie mit Implantation von entfernbaren Strahlern in einer Ebene, gepulste Dosisleistung (Pulsed dose rate)
92.26.99↔	Teleradiotherapie mit anderen Partikelstrahlen, sonstige	92.29.13↔	Interstitielle Brachytherapie mit Implantation von entfernbaren Strahlern in einer Ebene, hohe Dosisleistung
92.27.00↔	Implantation oder Einsetzen radioaktiver Elemente (Brachytherapie mit umschlossenen Radionukliden), Körperoberfläche, sonstiger oder n.n.bez. Applikationsort	92.29.19↔	Interstitielle Brachytherapie mit Implantation von entfernbaren Strahlern in einer Ebene, sonstige
92.27.10↔	Implantation oder Einsetzen radioaktiver Elemente (Brachytherapie mit umschlossenen Radionukliden), weibliche Geschlechtsorgane, n.n.bez.	92.29.21↔	Interstitielle Brachytherapie mit Volumenimplantation von entfernbaren Strahlern in mehreren Ebenen, niedrige Dosisleistung
92.27.11↔	Implantation oder Einsetzen radioaktiver Elemente (Brachytherapie mit umschlossenen Radionukliden), intrauterin	92.29.22↔	Interstitielle Brachytherapie mit Volumenimplantation von entfernbaren Strahlern in mehreren Ebenen, gepulste Dosisleistung (Pulsed dose rate)
92.27.12↔	Implantation oder Einsetzen radioaktiver Elemente (Brachytherapie mit umschlossenen Radionukliden), intravaginal	92.29.23↔	Interstitielle Brachytherapie mit Volumenimplantation von entfernbaren Strahlern in mehreren Ebenen, hohe Dosisleistung
92.27.13↔	Implantation oder Einsetzen radioaktiver Elemente (Brachytherapie mit umschlossenen Radionukliden), intrauterin und intravaginal kombiniert	92.29.24↔	Brachytherapie mit Implantation von entfernbaren Strahlern in mehreren Ebenen, hohe Dosisleistung, intraoperativ
92.27.21↔	Implantation oder Einsetzen radioaktiver Elemente (Brachytherapie mit umschlossenen Radionukliden), Körperoberfläche	92.29.29↔	Interstitielle Brachytherapie mit Volumenimplantation von entfernbaren Strahlern in mehreren Ebenen, sonstige
92.27.22↔	Implantation oder Einsetzen radioaktiver Elemente (Brachytherapie mit umschlossenen Radionukliden), intrakavitär	92.29.31↔	Interstitielle Brachytherapie mit Implantation von permanenten Strahlern, bis zu 10 Quellen
92.27.23↔	Implantation oder Einsetzen radioaktiver Elemente (Brachytherapie mit umschlossenen Radionukliden), intraluminal	92.29.32↔	Interstitielle Brachytherapie mit Implantation von permanenten Strahlern, von 10 bis 15 Quellen
92.27.30↔	Implantation oder Einsetzen radioaktiver Elemente (Brachytherapie mit umschlossenen Radionukliden), Gefäss n.n.bez.	92.29.33↔	Interstitielle Brachytherapie mit Implantation von permanenten Strahlern, von 16 bis 20 Quellen
92.27.31↔	Implantation oder Einsetzen radioaktiver Elemente (Brachytherapie mit umschlossenen Radionukliden), Koronargefäss	92.29.34↔	Interstitielle Brachytherapie mit Implantation von permanenten Strahlern, von 21 bis 25 Quellen
92.27.39↔	Implantation oder Einsetzen radioaktiver Elemente (Brachytherapie mit umschlossenen Radionukliden), sonstiges Gefäss	92.29.35↔	Interstitielle Brachytherapie mit Implantation von permanenten Strahlern, von 26 bis bis 30 Quellen
92.27.40↔	Implantation oder Einsetzen radioaktiver Elemente (Brachytherapie mit umschlossenen Radionukliden), intraoperativ	92.29.36↔	Interstitielle Brachytherapie mit Implantation von permanenten Strahlern, von 31 bis bis 35 Quellen
92.27.70↔	Radioaktive Moulagen, n.n.bez.	92.29.37↔	Interstitielle Brachytherapie mit Implantation von permanenten Strahlern, von 36 bis bis 40 Quellen
92.27.71↔	Radioaktive Moulagen: Konstruktion und Applikation von oberflächlichen radioaktiven Moulagen	92.29.38↔	Interstitielle Brachytherapie mit Implantation von permanenten Strahlern, von 41 bis bis 45 Quellen
92.27.72↔	Radioaktive Moulagen: Konstruktion und Applikation von nicht auf der Körperoberfläche verwendeten Applikatoren	92.29.39↔	Interstitielle Brachytherapie mit Implantation von permanenten Strahlern, von 46 bis bis 50 Quellen
92.27.73↔	Radioaktive Moulagen: Konstruktion und Applikation von Augenapplikatoren	92.29.3a↔	Interstitielle Brachytherapie mit Implantation von permanenten Strahlern, von 51 bis bis 55 Quellen
92.27.79↔	Radioaktive Moulagen, sonstige	92.29.3b↔	Interstitielle Brachytherapie mit Implantation von permanenten Strahlern, von 56 bis bis 60 Quellen
92.28.00↔	Injektion oder Instillation von Radioisotopen, n.n.bez.	92.29.3c↔	Interstitielle Brachytherapie mit Implantation von permanenten Strahlern, von 61 bis bis 65 Quellen
92.28.01↔	Instillation von offenen Radionukliden in Gelenke	92.29.3d↔	Interstitielle Brachytherapie mit Implantation von permanenten Strahlern, von 66 bis bis 70 Quellen
92.28.02↔	Radiojodtherapie: Radiojodtherapie bis 1,2 GBq I-131: Ohne Gabe von rekombinantem Thyreotropin (rh-TSH)	92.29.3e↔	Interstitielle Brachytherapie mit Implantation von permanenten Strahlern, mehr als 70 Quellen
92.28.03↔	Radiojodtherapie: Radiojodtherapie bis 1,2 GBq I-131: Mit Gabe von rekombinantem Thyreotropin (rh-TSH)	92.29.40↔	Brachytherapie mit Oberflächenapplikatoren, n.n.bez.
92.28.04↔	Radiojodtherapie: Radiojodtherapie über 1,2 bis unter 5 GBq I-131: Ohne Gabe von rekombinantem Thyreotropin (rh-TSH)	92.29.49↔	Brachytherapie mit Oberflächenapplikatoren, sonstige
92.28.05↔	Radiojodtherapie: Radiojodtherapie über 1,2 bis unter 5 GBq I-131: Mit Gabe von rekombinantem Thyreotropin (rh-TSH)	92.29.51↔	Entfernung von umschlossenen Radionukliden oder inaktiven Applikatoren unter Anästhesie
92.28.06↔	Radiojodtherapie: Radiojodtherapie mit 5 und mehr GBq I-131: Ohne Gabe von rekombinantem Thyreotropin (rh-TSH)	92.30.00↔	Stereotaktische Bestrahlung, einzeitig, n.n.bez.
92.28.07↔	Radiojodtherapie: Radiojodtherapie mit 5 und mehr GBq I-131: Mit Gabe von rekombinantem Thyreotropin (rh-TSH)	92.30.01↔	Stereotaktische Bestrahlung, einzeitig: Zerebral, n.n.bez.
92.28.11↔	Therapie mit offenen Radionukliden bei Knochenmetastasen	92.30.02↔	Stereotaktische Bestrahlung, einzeitig: Extrazerebral, n.n.bez.
92.28.12↔	Intravenöse palliative Schmerztherapie mit offenen Radionukliden bei Knochenmetastasen	92.30.20↔	Stereotaktische Bestrahlung, einzeitig: Zerebral, intensitätsmodulierte Radiotherapie
92.28.13↔	Radiorezeptortherapie mit DOTA-konjugierten Somatostatin-Analoga	92.30.21↔	Stereotaktische Bestrahlung, einzeitig: Zerebral, intensitätsmodulierte Bogenbestrahlung (IMAT)
92.28.20↔	Radioimmuntherapie mit 90Y-Ibritumomab-Tiuxetan, parenteral	92.30.22↔	Stereotaktische Bestrahlung, einzeitig: Zerebral, bildgestützte Einstellung
92.28.21↔	Gabe von Jod-131-MIBG (Metajodbenzylguanidin) parenteral	92.30.30↔	Stereotaktische Bestrahlung, einzeitig: Extrazerebral, intensitätsmodulierte Radiotherapie
92.28.31↔	Selektive intravasculäre Radiochemoembolisation mit I-131-Lipiodol	92.30.31↔	Stereotaktische Bestrahlung, einzeitig: Extrazerebral, intensitätsmodulierte Bogenbestrahlung (IMAT)
92.28.32↔	Selektive intravasculäre Radionuklidtherapie (SIRT) durch Embolisation von Yttrium-90-markierten Mikrosphären	92.30.32↔	Stereotaktische Bestrahlung, einzeitig: Extrazerebral, bildgestützte Einstellung
92.28.33↔	Endovaskuläre Brachytherapie mit Rhenium-188	92.30.99↔	Stereotaktische Bestrahlung, einzeitig, sonstige
92.29.00↔	Brachytherapie mit umschlossenen Radionukliden, n.n. bez.	92.31.00↔	Radiochirurgie mit Photonen n.n. bez., zerebral
92.29.09↔	Brachytherapie mit umschlossenen Radionukliden, sonstige	92.31.10↔	Radiochirurgie mit Photonen n.n. bez., extrazerebral
		92.32.00↔	Mehrquellige Photon-Radiochirurgie, n.n.bez.
		92.32.01↔	Mehrquellige Photon-Radiochirurgie: Gamma-knife

92.33.00↔	Teilchen-Radiochirurgie, n.n.bez.	92.39.22↔	Andere Hochvoltstrahlentherapie, stereotaktische Bestrahlung, fraktioniert: zerebral, bildgestützte Einstellung
92.33.01↔	Andere Hochvoltstrahlentherapie: Stereotaktische Bestrahlung, einzeitig, zerebral	92.39.29↔	Andere Hochvoltstrahlentherapie, stereotaktische Bestrahlung, fraktioniert, zerebral, sonstige
92.33.11↔	Andere Hochvoltstrahlentherapie: Stereotaktische Bestrahlung, einzeitig, extrazerebral	92.39.30↔	Andere Hochvoltstrahlentherapie, stereotaktische Bestrahlung, fraktioniert: extrazerebral, intensitätsmodulierte Radiotherapie
92.39.01↔	Andere Hochvoltstrahlentherapie, stereotaktische Bestrahlung, fraktioniert,zerebral, n.n.bez.	92.39.31↔	Andere Hochvoltstrahlentherapie, stereotaktische Bestrahlung, fraktioniert: extrazerebral, intensitätsmodulierte Bogenbestrahlung (IMAT)
92.39.11↔	Andere Hochvoltstrahlentherapie, stereotaktische Bestrahlung, fraktioniert, extrazerebral, n.n.bez.	92.39.32↔	Andere Hochvoltstrahlentherapie, stereotaktische Bestrahlung, fraktioniert: extrazerebral, bildgestützte Einstellung
92.39.20↔	Andere Hochvoltstrahlentherapie, stereotaktische Bestrahlung, fraktioniert: zerebral, intensitätsmodulierte Radiotherapie	92.39.39↔	Andere Hochvoltstrahlentherapie, stereotaktische Bestrahlung, fraktioniert, extrazerebral, sonstige
92.39.21↔	Andere Hochvoltstrahlentherapie, stereotaktische Bestrahlung, fraktioniert: zerebral, intensitätsmodulierte Bogenbestrahlung (IMAT)	92.41↔	Intraoperative Strahlentherapie mit Elektronen

Prozedur J16-6

00.55.00↔	Einsetzen von peripheren Gefässstent(s) mit Medikamenten-Freisetzung, n.n.bez.	07.22.99↔	Einseitige Adrenalektomie, sonstige
00.55.11↔	Einsetzen von peripheren Gefässstent(s) mit Medikamenten-Freisetzung, drug eluting überlange Stents (>10 cm)	07.3↔	Beidseitige Adrenalektomie
00.55.99↔	Einsetzen von peripheren Gefässstent(s) mit Medikamenten-Freisetzung, sonstige	07.71↔	Exploration der Fossa hypophysialis
00.63↔	Perkutanes Einsetzen von Stent(s) an A. carotis	07.72↔	Inzision an der Hypophyse
00.64↔	Perkutanes Einsetzen von Stent(s) an sonstigen präzerebralen (extrakraniellen) Arterien	07.79↔	Sonstige Operation an der Hypophyse
00.65.00↔	Perkutanes Einsetzen von sonstigem(n) intrakraniellen vaskulären Stent(s), n.n.bez.	08.21↔	Exzision eines Chalazions
00.65.11↔	Perkutanes transluminale Einsetzen von intrakraniellen vaskulären Mikrostents	08.22.00↔	Exzision einer anderen kleineren Läsion am Augenlid, n.n.bez.
00.65.99↔	Perkutanes Einsetzen von sonstigem(n) intrakraniellen vaskulären Stent(s), sonstige	08.22.10↔	Exzision einer anderen kleineren Läsion am Augenlid, nicht histographisch kontrolliert (mikrographische Chirurgie)
00.67.00↔	Perkutanes Einsetzen von zentralen Gefässstent(s), n.n.bez.	08.22.11↔	Exzision einer anderen kleineren Läsion am Augenlid, histographisch kontrolliert (mikrographische Chirurgie)
00.67.10↔	Perkutanes Einsetzen von Gefässstent(s) in die V. cava	08.22.99↔	Exzision einer anderen kleineren Läsion am Augenlid, sonstige
00.67.20↔	Perkutanes Einsetzen von Gefässstent(s) in die V. porta	08.23.00↔	Exzision einer grösseren Läsion am Augenlid, nicht durchgehend, n.n.bez.
00.67.99↔	Perkutanes Einsetzen von zentralen Gefässstent(s), sonstige	08.23.10↔	Exzision einer grösseren Läsion am Augenlid, nicht durchgehend, nicht histographisch kontrolliert (mikrographische Chirurgie)
01.15↔	Biopsie am Schädel	08.23.11↔	Exzision einer grösseren Läsion am Augenlid, nicht durchgehend, histographisch kontrolliert (mikrographische Chirurgie)
04.49.00↔	Sonstige Dekompression oder Lösung von Adhäsionen an peripherem Nerv oder Ganglion, n.n.bez.	08.23.99↔	Exzision einer grösseren Läsion am Augenlid, nicht durchgehend, sonstige
04.49.10↔	Sonstige Dekompression oder Lösung von Adhäsionen am Plexus brachialis	08.24.00↔	Exzision einer grösseren Läsion am Augenlid, perforierend, n.n.bez.
04.49.11↔	Sonstige Dekompression oder Lösung von Adhäsionen an Nerven der Schulter	08.24.10↔	Exzision einer grösseren Läsion am Augenlid, perforierend, nicht histographisch kontrolliert (mikrographische Chirurgie)
04.49.12↔	Sonstige Dekompression oder Lösung von Adhäsionen an Nerven des Armes	08.24.11↔	Exzision einer grösseren Läsion am Augenlid, perforierend, histographisch kontrolliert (mikrographische Chirurgie)
04.49.13↔	Sonstige Dekompression oder Lösung von Adhäsionen an Nerven der Hand	08.24.99↔	Exzision einer grösseren Läsion am Augenlid, perforierend, sonstige
04.49.14↔	Sonstige Dekompression oder Lösung von Adhäsionen am Plexus lumbosacralis, Leiste und Beckenboden	08.38↔	Korrektur einer Lidretraktion
04.49.15↔	Sonstige Dekompression oder Lösung von Adhäsionen an Nerven des Beines	08.43↔	Behebung von Entropium oder Ektropium durch Keilresektion
04.49.16↔	Sonstige Dekompression oder Lösung von Adhäsionen an Nerven des Fußes	08.44.00↔	Behebung von Entropium oder Ektropium durch Lidplastik, n.n.bez.
04.49.99↔	Sonstige Dekompression oder Lösung von Adhäsionen an sonstigen peripheren Nerven oder Ganglion, sonstige	08.44.10↔	Behebung von Entropium oder Ektropium durch Lidplastik, horizontale Verkürzung des Augenlides
05.21↔	Exzision des Ganglion sphenopalatinum	08.44.99↔	Sonstige Behebung von Entropium oder Ektropium durch Lidplastik
05.22↔	Zervikale Sympathektomie	08.51↔	Kanthotomie
05.23↔	Lumbale Sympathektomie	08.52↔	Blepharorrhaphie
05.24↔	Präsakrale Sympathektomie	08.59.00↔	Sonstige Anpassung der Lidposition, n.n.bez.
05.25↔	Periarterielle Sympathektomie	08.59.10↔	Kanthoplastik, n.n.bez.
05.26↔	Thorakale Sympathektomie	08.59.11↔	Kanthopexie
05.29↔	Sonstige Sympathektomie und Exzision eines Ganglions	08.59.12↔	Korrekturoperation bei Epikanthus
06.09.00↔	Sonstige Inzision im Gebiet der Schilddrüse, n.n.bez.	08.59.99↔	Sonstige Anpassung der Lidposition, sonstige
06.09.10↔	Sonstige Inzision im Gebiet der Schilddrüse: Ohne weitere Maßnahmen	08.61.00↔	Plastische Rekonstruktion des Augenlids mit Hautappen oder -transplantat, n.n.bez.
06.09.11↔	Sonstige Inzision im Gebiet der Schilddrüse: Drainage	08.61.10↔	Plastische Rekonstruktion des Augenlids mit Hautappen
06.09.99↔	Sonstige Inzision im Gebiet der Schilddrüse, sonstige	08.61.11↔	Plastische Rekonstruktion des Augenlids mit Hauttransplantat
06.91↔	Durchtrennung des Isthmus thyroideae	08.61.99↔	Sonstige plastische Rekonstruktion des Augenlids mit Hautappen oder -transplantat
07.22.00↔	Einseitige Adrenalektomie, n.n.bez.	08.62↔	Plastische Rekonstruktion des Augenlids mit Schleimhautappen oder -transplantat
07.22.10↔	Einseitige Adrenalektomie, ohne Ovarrektomie	08.63↔	Plastische Rekonstruktion des Augenlids mit Haarfollikeltransplantat
07.22.11↔	Einseitige Adrenalektomie, mit Ovarrektomie		
07.22.12↔	Einseitige Adrenalektomie, Rest-Adrenalektomie		

08.64↔	Plastische Rekonstruktion des Augenlids mit tarsokonjunktivalem Lappen	18.39.19↔	Sonstige Resektion der Ohrmuschel, sonstige
08.69.00↔	Sonstige plastische Rekonstruktion des Augenlids mit Lappen oder Transplantaten, n.n.bez.	18.39.99↔	Sonstige Exzision am äusseren Ohr, sonstige
08.69.10↔	Plastische Rekonstruktion des Augenlids mit Knorpel	18.5↔	Chirurgische Korrektur absteigender Ohren
08.69.11↔	Plastische Rekonstruktion des Augenlids mit alloplastischem Material	18.6x.00↔	Rekonstruktion des äusseren Gehörganges, n.n.bez.
08.69.12↔	Plastische Rekonstruktion des Augenlids mit Verschiebe- und Rotationsplastik des Lides	18.6x.10↔	Erweiterung des äusseren Gehörganges
08.69.13↔	Plastische Rekonstruktion des Augenlids mit Oberlidverlängerung	18.6x.20↔	Rekonstruktion eines (bestehenden) äusseren Gehörganges
08.69.19↔	Plastische Rekonstruktion des Augenlids mit sonstigem Lappen oder Transplantaten	18.6x.30↔	Konstruktion eines (nicht bestehenden) äusseren Gehörganges
08.69.99↔	Sonstige plastische Rekonstruktion des Augenlids mit Lappen oder Transplantaten, sonstige	18.6x.99↔	Rekonstruktion des äusseren Gehörganges, sonstige
08.82↔	Versorgung einer Risswunde des Augenlids, den Lidrand umfassend, partielle Tiefe	18.71.00↔	Ohrmuschel aufbau, n.n.bez.
08.83↔	Sonstige Versorgung einer Risswunde des Augenlids, partielle Tiefe	18.71.10↔	Ohrmuschel aufbau, partiell, n.n.bez.
08.84↔	Versorgung einer Risswunde des Augenlids, den Lidrand umfassend, volle Tiefe	18.71.11↔	Ohrmuschel aufbau, partiell mit Gewebeexpander
08.85↔	Sonstige Versorgung einer Risswunde des Augenlids, volle Tiefe	18.71.12↔	Ohrmuschel aufbau, partiell mit Galealappen
08.86↔	Rhytidektomie am Unterlid	18.71.13↔	Ohrmuschel aufbau, partiell mit Knorpeltransplantat
08.87↔	Rhytidektomie am Oberlid	18.71.14↔	Ohrmuschel aufbau, partiell mit mikrovasculärem Lappen
08.89.00↔	Sonstige plastische Rekonstruktion des Augenlids, n.n.bez.	18.71.19↔	Ohrmuschel aufbau, partiell, sonstige
08.89.10↔	Plastische Rekonstruktion des Augenlids, medialer oder lateraler Lidwinkel	18.71.20↔	Ohrmuschel aufbau, total, n.n.bez.
08.89.11↔	Plastische Rekonstruktion des Augenlids durch Hebung der Augenbraue	18.71.21↔	Ohrmuschel aufbau, total mit Gewebeexpander
08.89.12↔	Plastische Rekonstruktion des Augenlids durch Entfernung eines Fettgewebeprolapses der Orbita	18.71.22↔	Ohrmuschel aufbau, total mit Galealappen
08.89.13↔	Plastische Rekonstruktion des Augenlids durch Oberflächenbehandlung mit Laser	18.71.23↔	Ohrmuschel aufbau, total mit Knorpeltransplantat
08.89.14↔	Plastische Rekonstruktion des Augenlids durch sonstige Oberlidverlängerung	18.71.24↔	Ohrmuschel aufbau, total mit mikrovasculärem Lappen
08.89.15↔	Plastische Rekonstruktion des Augenlids durch Unterlidverlängerung	18.71.29↔	Ohrmuschel aufbau, total, sonstige
08.89.99↔	Sonstige plastische Rekonstruktion des Augenlids, sonstige	18.71.30↔	Implantation von alloplastischen Materialien beim Aufbau einer Ohrmuschel
16.98.11↔	Rekonstruktion der Orbitawand mit mikrovasculärem Lappen	18.71.99↔	Ohrmuschel aufbau, sonstige
18.01↔	Perforation des Ohrläppchens	18.72↔	Reinsertion eines amputierten Ohres
18.02↔	Inzision am äusseren Gehörgang	18.79↔	Sonstige plastische Rekonstruktion am äusseren Ohr
18.09↔	Sonstige Inzision am äusseren Ohr	18.9↔	Sonstige Operation am äusseren Ohr
18.21.00↔	Exzision einer präaurikulären Fistel oder eines präaurikulären Sinus, n.n.bez.	19.9x.00↔	Sonstige plastische Rekonstruktion am Mittelohr, n.n.bez.
18.21.10↔	Exzision einer präaurikulären Fistel oder eines präaurikulären Sinus, nicht histographisch kontrolliert	19.9x.10↔	Mikrochirurgische Operationen am Mittelohr, n.n.bez.
18.21.11↔	Exzision einer präaurikulären Fistel oder eines präaurikulären Sinus, histographisch kontrolliert	19.9x.11↔	Verkleinerung einer Radikalhöhle
18.21.99↔	Exzision einer präaurikulären Fistel oder eines präaurikulären Sinus, sonstige	19.9x.12↔	Rekonstruktion des Mittelohres: Reimplantation / Rekonstruktion der hinteren Gehörgangswand
18.29.00↔	Exzision oder Destruktion einer anderen Läsion am äusseren Ohr, n.n.bez.	19.9x.13↔	Rekonstruktion des Mittelohres
18.29.01↔	Destruktion einer Läsion am äusseren Ohr oder im äusseren Gehörgang	19.9x.14↔	Verschluss einer Mastoid-Fistel
18.29.10↔	Exzision einer anderen Läsion am äusseren Ohr oder im äusseren Gehörgang, nicht histographisch kontrolliert	19.9x.19↔	Mikrochirurgische Operationen am Mittelohr, sonstige
18.29.11↔	Exzision einer anderen Läsion am äusseren Ohr oder im äusseren Gehörgang, histographisch kontrolliert	19.9x.99↔	Sonstige plastische Rekonstruktion am Mittelohr, sonstige
18.29.99↔	Exzision oder Destruktion einer anderen Läsion am äusseren Ohr, sonstige	21.07↔	Stillung einer Epistaxis durch Exzision von nasaler Mukosa und Hauttransplantation an Septum und laterale Nasenwand
18.31.00↔	Radikale Exzision einer Läsion am äusseren Ohr, n.n.bez.	21.1↔	Inzision an der Nase
18.31.10↔	Radikale Exzision einer Läsion am äusseren Ohr oder im äusseren Gehörgang oder partielle Resektion der Ohrmuschel, nicht histographisch kontrolliert	21.31.10↔	Lokale Exzision einer endonasalen Läsion, Zugang endonasal
18.31.11↔	Radikale Exzision einer Läsion am äusseren Ohr oder im äusseren Gehörgang oder partielle Resektion der Ohrmuschel, histographisch kontrolliert	21.31.12↔	Destruktion einer endonasalen Läsion
18.31.19↔	Radikale Exzision einer Läsion am äusseren Ohr, sonstige	21.32.10↔	Exzision und lokale Destruktion einer anderen Läsion an der Nase, nicht histographisch kontrolliert
18.39.00↔	Sonstige Exzision am äusseren Ohr, n.n.bez.	21.32.11↔	Exzision und lokale Destruktion einer anderen Läsion an der Nase, histographisch kontrolliert
18.39.10↔	Resektion der Ohrmuschel, total, nicht histographisch kontrolliert	21.4x.00↔	Resektion der Nase, n.n.bez.
18.39.11↔	Resektion der Ohrmuschel: total, histographisch kontrolliert	21.4x.10↔	Resektion der Nase, partiell, nicht histographisch kontrolliert
		21.4x.11↔	Resektion der Nase, partiell, histographisch kontrolliert
		21.4x.20↔	Resektion der Nase, subtotal, nicht histographisch kontrolliert
		21.4x.21↔	Resektion der Nase, subtotal, histographisch kontrolliert
		21.4x.30↔	Resektion der Nase, total, nicht histographisch kontrolliert
		21.4x.31↔	Resektion der Nase, total, histographisch kontrolliert
		21.4x.99↔	Sonstige Resektion der Nase
		21.72↔	Offene Reposition einer Nasenfraktur
		21.83.00↔	Totale plastische Nasenrekonstruktion, n.n.bez.
		21.83.10↔	Septorhinoplastik mit Korrektur des Knorpels oder des Knochens, mit lokalen autogenen Transplantaten
		21.83.11↔	Septorhinoplastik mit Korrektur des Knorpels oder des Knochens, mit distalen autogenen Transplantaten, allogenen oder xenogenen Transplantaten
		21.83.12↔	Septorhinoplastik mit Korrektur des Knochens und des Knorpels
		21.83.20↔	Totale plastische Nasenrekonstruktion mit Implantation von alloplastischen Materialien
		21.83.99↔	Totale plastische Nasenrekonstruktion, sonstige
		21.84↔	Revision einer Rhinoplastik
		21.85↔	Augmentationsrhinoplastik
		21.86.00↔	Rhinoplastik der Nasenweichteile, n.n.bez.
		21.86.10↔	Rhinoplastik der Nasenweichteile, äussere Nase
		21.86.11↔	Rhinoplastik mit lokalen oder distalen Lappen
		21.86.99↔	Rhinoplastik der Nasenweichteile, sonstige
		21.87↔	Sonstige Rhinoplastik

21.88.00↔	Sonstige Septumplastik, n.n.bez.	27.21.20↔	Offene Biopsie (mit Inzision) am knöchernen Gaumen
21.88.10↔	Septumplastik, Septumunterfütterung	27.21.99↔	Biopsie am knöchernen Gaumen, sonstige
21.88.11↔	Septumplastik, Verschluss einer Septumperforation mit Schleimhaut-Verschiebelappen	27.22.00↔	Biopsie an Uvula und weichem Gaumen, n.n.bez.
21.88.12↔	Septumplastik, Plastische Korrektur ohne Resektion	27.22.20↔	Offene Biopsie (mit Inzision) an Uvula und weichem Gaumen
21.88.13↔	Septumplastik, Plastische Korrektur mit Resektion	27.22.99↔	Biopsie an Uvula und weichem Gaumen, sonstige
21.88.14↔	Septumplastik, Plastische Rekonstruktion des Nasenseptums, mit lokalen autogenen Transplantaten (Austauschplastik)	27.23.00↔	Biopsie an der Lippe, n.n.bez.
21.88.15↔	Septumplastik, Plastische Rekonstruktion des Nasenseptums, mit distalen autogenen Transplantaten, allogenen oder xenogenen Transplantaten	27.23.99↔	Biopsie an der Lippe, sonstige
21.88.99↔	Sonstige Septumplastik, sonstige	27.24.00↔	Biopsie in der Mundhöhle, an nicht bezeichneter Struktur, n.n.bez.
21.89↔	Sonstige plastische Rekonstruktion und Operationen an der Nase	27.24.20↔	Offene Biopsie (mit Inzision) an Wangenschleimhaut, Mundboden und sonstigen Strukturen in der Mundhöhle
21.91↔	Lösung von Synechien der Nase	27.24.99↔	Biopsie in der Mundhöhle, an nicht bezeichneter Struktur, sonstige
24.0↔	Inzision an Zahnfleisch und Alveolarkamm	27.42↔	Ausgedehnte Exzision einer Läsion an der Lippe
24.11.00↔	Biopsie am Zahnfleisch, n.n.bez.	27.43.00↔	Sonstige Exzision von Läsion oder Gewebe an der Lippe, n.n.bez.
24.11.20↔	Offene Biopsie (mit Inzision) am Zahnfleisch	27.43.10↔	Sonstige Exzision von Läsion oder Gewebe an der Lippe, lokale Exzision
24.11.99↔	Biopsie am Zahnfleisch, sonstige	27.43.99↔	Sonstige Exzision von Läsion oder Gewebe an der Lippe, sonstige
24.12.00↔	Biopsie an einer Zahnalveole, n.n.bez.	27.44.00↔	Radikale Exzision einer Läsion an der Lippe, n.n.bez.
24.12.20↔	Offene Biopsie (mit Inzision) an einer Zahnalveole	27.44.10↔	Radikale Exzision einer Läsion an der Lippe mit histografischer Kontrolle
24.12.99↔	Biopsie an einer Zahnalveole, sonstige	27.44.20↔	Radikale Exzision einer Hautläsion der Lippe mit Transplantation oder Transposition von Haut
24.31↔	Exzision von Läsion oder Gewebe am Zahnfleisch	27.44.99↔	Radikale Exzision einer Läsion an der Lippe, sonstige
24.5x.00↔	Alveoloplastik, n.n.bez.	27.49.00↔	Sonstige Exzision in der Mundhöhle, n.n.bez.
24.5x.10↔	Alveoloplastik mit Transplantat	27.49.10↔	Exzision an der Wange
24.5x.99↔	Alveoloplastik, sonstige	27.49.11↔	Exzision am Mundboden
24.7↔	Anbringen einer orthodontischen Apparatur	27.49.99↔	Sonstige Exzision in der Mundhöhle, sonstige
24.91.00↔	Extension oder Vertiefung des Sulcus buccolabialis oder lingualis, n.n.bez.	27.54.00↔	Plastische Rekonstruktion einer (angeborenen) Lippenspalte, n.n.bez.
24.91.10↔	Vestibulumplastik	27.54.10↔	Lippenplastik einer (angeborenen) Lippenspalte
24.91.11↔	Mundbodensenkung	27.54.11↔	Sekundäroperation einer (angeborenen) Lippenspalte
24.91.99↔	Extension oder Vertiefung des Sulcus buccolabialis oder lingualis, sonstige	27.54.99↔	Plastische Rekonstruktion einer (angeborenen) Lippenspalte, sonstige
25.02↔	Offene Biopsie an der Zunge	27.55.00↔	Vollhauttransplantat an Lippe und Mund, n.n.bez.
25.2x.14↔	Partielle Glossektomie, transoraler Zugang, Rekonstruktion mit freiem mikrovaskulär-anastomosierten Transplantat	27.55.10↔	Kleinflächiges Vollhauttransplantat an Lippe und Mund
25.2x.24↔	Partielle Glossektomie, transmandibularär Zugang, Rekonstruktion mit freiem mikrovaskulär-anastomosierten Transplantat	27.55.20↔	Großflächiges Vollhauttransplantat an Lippe und Mund
25.2x.34↔	Pelviglossektomie, transoraler Zugang, Rekonstruktion mit freiem mikrovaskulär-anastomosierten Transplantat	27.55.99↔	Vollhauttransplantat an Lippe und Mund, sonstige
25.2x.44↔	Pelviglossektomie, transmandibularär Zugang, Rekonstruktion mit freiem mikrovaskulär-anastomosierten Transplantat	27.56.00↔	Sonstiges Hauttransplantat an Lippe und Mund, n.n.bez.
25.2x.54↔	Pelviglossomandibulektomie, Rekonstruktion mit freiem mikrovaskulär-anastomosierten Transplantat	27.56.10↔	Kleinflächiges Spalthauttransplantat an Lippe und Mund
25.3x.14↔	Vollständige Glossektomie, transoraler Zugang, Rekonstruktion mit freiem mikrovaskulär-anastomosierten Transplantat	27.56.20↔	Großflächiges Spalthauttransplantat an Lippe und Mund
25.3x.24↔	Vollständige Glossektomie, transmandibularär Zugang, Rekonstruktion mit freiem mikrovaskulär-anastomosierten Transplantat	27.56.30↔	Kleinflächige heterologe Hauttransplantation an die Lippe
25.3x.34↔	Vollständige Pelviglossektomie, transoraler Zugang, Rekonstruktion mit freiem mikrovaskulär-anastomosierten Transplantat	27.56.40↔	Grossflächig heterologe Hauttransplantation an die Lippe
25.3x.44↔	Vollständige Pelviglossektomie, transmandibularär Zugang, Rekonstruktion mit freiem mikrovaskulär-anastomosierten Transplantat	27.56.50↔	Kleinflächige homologe Hauttransplantation an die Lippe
25.3x.54↔	Vollständige Pelviglossomandibulektomie, Rekonstruktion mit freiem mikrovaskulär-anastomosierten Transplantat	27.56.60↔	Grossflächig homologe Hauttransplantation an die Lippe
25.4x.14↔	Radikale Glossektomie, transoraler Zugang, Rekonstruktion mit freiem mikrovaskulär-anastomosierten Transplantat	27.56.99↔	Sonstiges Hauttransplantat an Lippe und Mund, sonstige
25.4x.24↔	Radikale Glossektomie, transmandibularär Zugang, Rekonstruktion mit freiem mikrovaskulär-anastomosierten Transplantat	27.57.00↔	Anbringen eines gestielten oder freien Lappens an Lippe und Mund, n.n.bez.
25.4x.34↔	Radikale Pelviglossektomie, transoraler Zugang, Rekonstruktion mit freiem mikrovaskulär-anastomosierten Transplantat	27.57.10↔	Anbringen eines freien mikrovaskulär-anastomosierten Transplantats an Lippe und Mund
25.4x.44↔	Radikale Pelviglossektomie, transmandibularär Zugang, Rekonstruktion mit freiem mikrovaskulär-anastomosierten Transplantat	27.57.11↔	Anbringen eines gestielten Fernlappens an Lippe und Mund
25.4x.54↔	Radikale Pelviglossomandibulektomie, Rekonstruktion mit freiem mikrovaskulär-anastomosierten Transplantat	27.57.99↔	Anbringen eines gestielten oder freien Lappens an Lippe und Mund, sonstige
27.1↔	Inzision am Gaumen	27.58↔	Revision eines gestielten oder freien Lappens oder freien Hauttransplantates an Lippe und Mund
27.21.00↔	Biopsie am knöchernen Gaumen, n.n.bez.	27.59.00↔	Sonstige plastische Rekonstruktion an Lippe und Mund, n.n.bez.
		27.59.10↔	Kleinflächiges temporäres Haut-Regenerationsgraft an die Lippe
		27.59.11↔	Grossflächiges temporäres Haut-Regenerationsgraft an die Lippe
		27.59.20↔	Kleinflächige Weichteildeckung durch kultivierte Keratinozyten an der Lippe
		27.59.21↔	Großflächige Weichteildeckung durch kultivierte Keratinozyten an der Lippe
		27.59.30↔	Kleinflächige temporäre Weichteildeckung durch Kombination mehrerer Verfahren an der Lippe
		27.59.31↔	Grossflächige temporäre Weichteildeckung durch Kombination mehrerer Verfahren an der Lippe
		27.59.40↔	Sonstige plastische Rekonstruktion an Lippe und Mund mit freiem mikrovaskulär-anastomosierten Transplantat

27.59.41↔	Sonstige plastische Rekonstruktion an Lippe und Mund mit gestieltem Fernlappen	30.4x.22↔	Radikale Laryngektomie, mit Pharyngektomie und Schilddrüsenresektion, Rekonstruktion mit nicht vaskularisiertem Transplantat
27.59.50↔	Lappenstieldurchtrennung nach Hautplastik an der Lippe	30.4x.23↔	Radikale Laryngektomie, mit Pharyngektomie und Schilddrüsenresektion, Rekonstruktion mit gestieltem regionalen Lappen
27.59.60↔	Einsetzen eines Gewebeexpanders an der Lippe	30.4x.24↔	Radikale Laryngektomie, mit Pharyngektomie und Schilddrüsenresektion, Rekonstruktion mit gestieltem Lappen
27.59.99↔	Sonstige plastische Rekonstruktion an Lippe und Mund, sonstige	30.4x.25↔	Radikale Laryngektomie, mit Pharyngektomie und Schilddrüsenresektion, Rekonstruktion mit freiem mikrovaskulär-anastomosierten Transplantat
27.61↔	Naht einer Rissverletzung am Gaumen	30.4x.26↔	Radikale Laryngektomie, mit Pharyngektomie und Schilddrüsenresektion, Rekonstruktion mit freiem Darmtransplantat
27.62.00↔	Korrektur einer Gaumenspalte, n.n.bez.	30.4x.27↔	Radikale Laryngektomie, mit Pharyngektomie und Schilddrüsenresektion, Rekonstruktion mit Magenhochzug
27.62.10↔	Primäre plastische Rekonstruktion am knöchernen Gaumen ohne Knochentransplantat	30.4x.29↔	Radikale Laryngektomie, mit Pharyngektomie und Schilddrüsenresektion, sonstige Rekonstruktion
27.62.11↔	Primäre plastische Rekonstruktion am knöchernen Gaumen mit Knochentransplantat	30.4x.99↔	Radikale Laryngektomie, sonstige
27.62.20↔	Sekundäre plastische Rekonstruktion am knöchernen Gaumen ohne Knochentransplantat	31.72↔	Verschluss einer äusseren trachealen Fistel
27.62.99↔	Korrektur einer Gaumenspalte, sonstige	33.33↔	Pneumoperitoneum für Lungenkollaps
27.63.00↔	Revision der Korrektur einer Gaumenspalte, n.n.bez.	33.42↔	Verschluss einer Bronchusfistel
27.63.10↔	Revision der Korrektur einer Gaumenspalte, Kieferplastik	34.03↔	Wiedereröffnung einer kürzlichen Thorakotomie
27.63.11↔	Revision der Korrektur einer Gaumenspalte, Kieferplastik mit Osteoplastik	34.23.20↔	Offene Biopsie an der Brustwand
27.63.20↔	Revision der Korrektur einer Gaumenspalte, Sekundäroperation der Kieferspalte	34.3x.00↔	Exzision oder Destruktion von Läsion oder Gewebe des Mediastinums, n.n.bez.
27.63.99↔	Revision der Korrektur einer Gaumenspalte, sonstige	34.3x.10↔	Exzision von Läsion oder Gewebe des Mediastinums
27.92↔	Inzision an der Mundhöhle, nicht bezeichnete Struktur	34.3x.20↔	Resektion von Läsion oder Gewebe des Mediastinums, n.n.bez.
27.99↔	Sonstige Operationen in der Mundhöhle	34.3x.21↔	Resektion von Läsion oder Gewebe des Mediastinums, ohne Resektion an mediastinalen Organen
29.12.00↔	Biopsie am Pharynx, n.n.bez.	34.3x.22↔	Resektion von Läsion oder Gewebe des Mediastinums, mit Lungenresektion oder Brustwandteilresektion
29.12.20↔	Offene Biopsie am Hypopharynx	34.3x.23↔	Resektion von Läsion oder Gewebe des Mediastinums, mit Perikardteilresektion
29.12.30↔	Offene Biopsie am Nasopharynx	34.3x.24↔	Resektion von Läsion oder Gewebe des Mediastinums, mit prothetischem Gefäßersatz
29.12.99↔	Biopsie am Pharynx, sonstige	34.3x.25↔	Resektion von Läsion oder Gewebe des Mediastinums, mit Lungenresektion und Gefäßersatz
29.2x.00↔	Exzision von branchiogener Zyste oder Rest der Kiemenspalte, n.n.bez.	34.3x.26↔	Resektion von Läsion oder Gewebe des Mediastinums, mit Lungenresektion und Perikardteilresektion
29.2x.10↔	Exzision einer lateralen Halszyste	34.3x.27↔	Resektion von Läsion oder Gewebe des Mediastinums, mit Perikardteilresektion und Gefäßersatz
29.2x.11↔	Exzision von branchiogener Zyste oder Rest der Kiemenspalte als sekundär Eingriff	34.3x.28↔	Resektion von Läsion oder Gewebe des Mediastinums, mit Lungen- und Perikardteilresektion und Gefäßersatz
29.2x.20↔	Operation an Kiemengangsresten, n.n.bez.	34.3x.29↔	Resektion von Läsion oder Gewebe des Mediastinums, sonstige
29.2x.21↔	Operation an Kiemengangsresten, sekundärer Eingriff	34.3x.30↔	Destruktion von Läsion oder Gewebe des Mediastinums
29.2x.99↔	Exzision von branchiogener Zyste oder Rest der Kiemenspalte, sonstige	34.3x.99↔	Exzision oder Destruktion von Läsion oder Gewebe des Mediastinums, sonstige
29.33.12↔	Partielle Pharyngektomie, Rekonstruktion mit freiem mikrovaskulär-anastomosierten Transplantat	34.4x.00↔	Exzision oder Destruktion einer Läsion an der Brustwand, n.n.bez.
29.33.21↔	Totale Pharyngektomie, Rekonstruktion mit freiem mikrovaskulär-anastomosierten Transplantat, freiem Darmtransplantat oder Magenhochzug	34.4x.10↔	Exzision einer Läsion an der Brustwand
29.4x.12↔	Plastische Rekonstruktion am Pharynx, mit mikrovaskulär anastomosiertem Transplantat, Darmtransplantat oder Magenhochzug	34.4x.20↔	Teilresektion einer Läsion an der Brustwand, n.n.bez.
29.52↔	Exzision einer branchiogenen Fistel	34.4x.21↔	Teilresektion einer Läsion an der Brustwand, ohne Rekonstruktion
30.3x.15↔	Vollständige Laryngektomie, Rekonstruktion mit freiem mikrovaskulär-anastomosierten Transplantat	34.4x.22↔	Teilresektion einer Läsion an der Brustwand, mit Rekonstruktion
30.4x.00↔	Radikale Laryngektomie, n.n.bez.	34.4x.30↔	Resektion einer Läsion an der Brustwand, komplette Resektion des Sternums, n.n.bez.
30.4x.10↔	Radikale Laryngektomie, mit Pharyngektomie, ohne Rekonstruktion	34.4x.31↔	Resektion einer Läsion an der Brustwand, komplette Resektion des Sternums, ohne Rekonstruktion
30.4x.11↔	Radikale Laryngektomie, mit Pharyngektomie, Rekonstruktion mit lokaler Schleimhaut	34.4x.32↔	Resektion einer Läsion an der Brustwand, komplette Resektion des Sternums, mit Rekonstruktion
30.4x.12↔	Radikale Laryngektomie, mit Pharyngektomie, Rekonstruktion mit nicht vaskularisiertem Transplantat	34.71↔	Naht einer Brustwandverletzung
30.4x.13↔	Radikale Laryngektomie, mit Pharyngektomie, Rekonstruktion mit gestieltem regionalen Lappen	34.72↔	Verschluss einer Thorakostomie
30.4x.14↔	Radikale Laryngektomie, mit Pharyngektomie, Rekonstruktion mit gestieltem Lappen	34.73↔	Verschluss anderer Thoraxfisteln
30.4x.15↔	Radikale Laryngektomie, mit Pharyngektomie, Rekonstruktion mit freiem mikrovaskulär-anastomosierten Transplantat	34.79.00↔	Sonstige plastische Rekonstruktion an der Brustwand, n.n.bez.
30.4x.16↔	Radikale Laryngektomie, mit Pharyngektomie, Rekonstruktion mit freiem Darmtransplantat	34.79.10↔	Sonstige plastische Rekonstruktion an der Brustwand, sekundärer Verschluss einer Thorakotomie, n.n.bez.
30.4x.17↔	Radikale Laryngektomie, mit Pharyngektomie, Rekonstruktion mit Magenhochzug	34.79.11↔	Sonstige plastische Rekonstruktion an der Brustwand, sekundärer Verschluss einer Thorakotomie, durch Draht
30.4x.19↔	Radikale Laryngektomie, mit Pharyngektomie, sonstige Rekonstruktion	34.79.12↔	Sonstige plastische Rekonstruktion an der Brustwand, sekundärer Verschluss einer Thorakotomie, durch Platte
30.4x.20↔	Radikale Laryngektomie, mit Pharyngektomie und Schilddrüsenresektion, ohne Rekonstruktion		
30.4x.21↔	Radikale Laryngektomie, mit Pharyngektomie und Schilddrüsenresektion, Rekonstruktion mit lokaler Schleimhaut		

34.79.19↔	Sonstige plastische Rekonstruktion an der Brustwand, sekundärer Verschluss einer Thorakotomie, sonstige	39.25.22↔	Ilio-femorale Bypass
34.79.20↔	Sonstige plastische Rekonstruktion an der Brustwand, Stabilisierung, offen chirurgisch, n.n.bez.	39.25.23↔	Ilio-popliteale Bypass
34.79.21↔	Sonstige plastische Rekonstruktion an der Brustwand, Stabilisierung, offen chirurgisch, durch Draht	39.25.24↔	Ilio-crurale Bypass
34.79.22↔	Sonstige plastische Rekonstruktion an der Brustwand, Stabilisierung, offen chirurgisch, durch Platte	39.25.29↔	Iliaco-femorale Bypass, sonstige
34.79.29↔	Sonstige plastische Rekonstruktion an der Brustwand, Stabilisierung, offen chirurgisch, sonstige	39.25.30↔	Obturator-Bypass (extraanatomisch)
34.79.30↔	Sonstige plastische Rekonstruktion an der Brustwand, offene Reposition einer Sternumfraktur, n.n.bez.	39.25.99↔	Aorto-iliaco-femorale Bypass, sonstige
34.79.31↔	Sonstige plastische Rekonstruktion an der Brustwand, offene Reposition einer Sternumfraktur, durch Draht	39.27.00↔	Arteriovenöser Shunt für Hämodialyse, n.n.bez.
34.79.32↔	Sonstige plastische Rekonstruktion an der Brustwand, offene Reposition einer Sternumfraktur, durch Platte	39.27.10↔	AV-Fistel für Hämodialyse
34.79.39↔	Sonstige plastische Rekonstruktion an der Brustwand, offene Reposition einer Sternumfraktur, sonstige	39.27.11↔	AV-Fistel mit allogenem oder alloplastischem Material für Hämodialyse
34.79.40↔	Sonstige plastische Rekonstruktion an der Brustwand, Knochenplastik und Knochen transplantation	39.27.99↔	Arteriovenöser Shunt für Hämodialyse, sonstige
34.79.99↔	Sonstige plastische Rekonstruktion an der Brustwand, sonstige	39.29.00↔	Sonstiger (peripherer) Gefäß-Shunt oder -Bypass, n.n.bez.
34.85↔	Implantation eines Zwerchfellschrittmachers	39.29.10↔	Gefäß-Shunt oder Bypass an Arterien der unteren Extremität, n.n.bez.
34.89.00↔	Sonstige Operationen am Zwerchfell, n.n.bez.	39.29.11↔	Femorofemorale Gefäß-Shunt oder -Bypass
34.89.10↔	Sonstige Operationen am Zwerchfell, Inzision (Zwerchfellsplattung)	39.29.12↔	Femoropopliteale Gefäß-Shunt oder -Bypass
34.89.99↔	Sonstige Operationen am Zwerchfell, sonstige	39.29.13↔	Femorocrurale Gefäß-Shunt oder -Bypass
37.31.00↔	Perikardektomie, n.n.bez.	39.29.14↔	Femoropedale Gefäß-Shunt oder -Bypass
37.31.10↔	Perikardektomie, partiell	39.29.15↔	Popliteocrurale und popliteopedale Gefäß-Shunt oder -Bypass
37.31.20↔	Perikardektomie, total	39.29.16↔	Gefäß-Shunt oder Bypass an Arterien des Unterschenkels und des Fußes
37.31.30↔	Adhäsiolyse am Perikard	39.29.19↔	Gefäß-Shunt oder Bypass an Arterien der unteren Extremität, sonstige
37.31.99↔	Perikardektomie, sonstige	39.29.20↔	Gefäß-Shunt oder Bypass an Arterien der oberen Extremität
37.67.12↔	Entfernung oder Revision eines myokardmodulierenden Systems (CCM)	39.29.30↔	Sonstiger (peripherer) Gefäß-Shunt oder -Bypass, extraanatomisch, n.n.bez.
37.79.00↔	Revision oder Verlagerung von Tasche von kardialer Vorrichtung, n.n.bez.	39.29.31↔	Subclaviafemorale Gefäß-Shunt oder Bypass
37.79.99↔	Revision oder Verlagerung von Tasche von kardialer Vorrichtung, sonstige	39.29.32↔	Axillofemorale Gefäß-Shunt oder Bypass
37.89.00↔	Revision oder Entfernen eines Schrittmachers, n.n.bez.	39.29.33↔	Femorofemorale Cross-over-Bypass
37.89.10↔	Revision eines Schrittmachers, Defibrillators, Synchronisationssystems oder Ereignisrekorders	39.29.39↔	Sonstiger (peripherer) Gefäß-Shunt oder -Bypass, extraanatomisch, sonstige
37.89.30↔	Revision von Dreikammerschrittmacher, n.n.bez.	39.29.40↔	Gefäß-Shunt oder -Bypass an Venen
37.89.39↔	Revision von Dreikammerschrittmacher, sonstige	39.29.80↔	Temporärer intraoperativer Shunt, n.n.bez.
37.89.40↔	Entfernen von Herzschrittmacher oder Resynchronisationsherzschrittmacher, n.n.bez.	39.29.81↔	Temporärer intraoperativer Shunt, arterioarteriell
37.89.41↔	Entfernen von Herzschrittmacher	39.29.82↔	Temporärer intraoperativer Shunt, arteriovenös
37.89.42↔	Entfernen von Resynchronisationsherzschrittmacher	39.29.89↔	Temporärer intraoperativer Shunt, sonstige
37.89.49↔	Entfernen von Herzschrittmacher oder Resynchronisationsherzschrittmacher, sonstige	39.29.99↔	Sonstiger (peripherer) Gefäß-Shunt oder -Bypass, sonstige
37.89.50↔	Entfernen eines Schrittmachers, Defibrillators, Synchronisationssystems oder Ereignisrekorders	39.49.00↔	Sonstige Revision nach vaskulärem Eingriff, n.n.bez.
37.89.99↔	Revision oder Entfernen eines Schrittmachers, sonstige	39.49.10↔	Revision einer Gefäßanastomose
37.99.00↔	Sonstige Operationen an Herz und Perikard, n.n.bez.	39.49.20↔	Revision eines vaskulären Implantates
37.99.10↔	Intramuskuläre Stammzelltherapie, n.n.bez.	39.49.21↔	Wechsel eines vaskulären Implantates
37.99.11↔	Intramuskuläre Stammzelltherapie ohne Anreicherung von Stammzellfraktionen oder kultureller Vermehrung	39.49.22↔	Entfernung eines vaskulären Implantates
37.99.12↔	Intramuskuläre Stammzelltherapie mit Anreicherung von Stammzellfraktionen oder kultureller Vermehrung	39.49.30↔	Ersatz eines kardialen Conduit
37.99.19↔	Intramuskuläre Stammzelltherapie, sonstige	39.49.99↔	Sonstige Revision nach vaskulärem Eingriff, sonstige
37.99.20↔	Operationen bei kongenitalen Anomalien des Herzens, n.n.bez.	39.55↔	Reimplantation eines abgeriegelten Nierengefäßes
37.99.29↔	Operationen bei kongenitalen Anomalien des Herzens, sonstige	39.59.00↔	Sonstige plastische Rekonstruktion eines Gefäßes, n.n.bez.
37.99.30↔	Ligatur eines Herzhohes	39.59.10↔	Transposition von Arterien, n.n.bez.
37.99.80↔	Reoperation an Herz und Perikard	39.59.11↔	Transposition der extrakraniellen A. vertebralis
37.99.99↔	Sonstige Operationen an Herz und Perikard, sonstige	39.59.12↔	Transposition von sonstigen extrakraniellen Arterien an Kopf und Hals
39.25.00↔	Aorto-iliaco-femorale Bypass, n.n.bez.	39.59.13↔	Transposition von Arterien der oberen Extremität
39.25.10↔	Aorto-iliaco-femorale Bypass, aortal, n.n.bez.	39.59.14↔	Transposition von thorakalen Arterien
39.25.11↔	Aorto-iliacale Bypass	39.59.15↔	Transposition der A. gastrica, A. hepatica und A. lienalis
39.25.12↔	Aorto-femorale Bypass	39.59.16↔	Transposition der A. renalis
39.25.13↔	Aorto-popliteale Bypass	39.59.17↔	Transposition der A. mesenterica
39.25.14↔	Aorto-crurale Bypass	39.59.18↔	Transposition sonstiger viszeraler Arterien
39.25.19↔	Aorto-iliaco-femorale Bypass, aortal, sonstige	39.59.19↔	Transposition der A. iliaca
39.25.20↔	Iliaco-femorale Bypass, n.n.bez.	39.59.20↔	Transposition von sonstigen abdominalen Arterien
39.25.21↔	Ilio-iliacale Bypass	39.59.21↔	Transposition von Arterien der unteren Extremität
		39.59.29↔	Transposition von Arterien, sonstige
		39.59.30↔	Sonstige plastische Rekonstruktion von Gefässen an Kopf und Hals, n.n.bez.
		39.59.31↔	Sonstige plastische Rekonstruktion eines intrakraniellen Gefäßes
		39.59.32↔	Sonstige plastische Rekonstruktion der extrakraniellen A. vertebralis
		39.59.33↔	Sonstige plastische Rekonstruktion von extrakraniellen Arterien an Kopf und Hals, sonstige
		39.59.34↔	Sonstige plastische Rekonstruktion der V. jugularis
		39.59.39↔	Sonstige plastische Rekonstruktion von Gefässen an Kopf und Hals, sonstige

39.59.40↔	Sonstige plastische Rekonstruktion von Gefäßen der oberen Extremität, n.n.bez.	39.90.31↔	Einsetzen von überlange bare Stents (>10 cm) in nicht-kardiale Gefäße
39.59.41↔	Sonstige plastische Rekonstruktion von Arterien der oberen Extremität	39.90.32↔	Einsetzen von überlange covered Stents (>10 cm) in nicht-kardiale Gefäße
39.59.42↔	Sonstige plastische Rekonstruktion der V. subclavia, V. axillaris und V. brachiocephalica	39.90.39↔	Einsetzen von überlange Stents (>10 cm) in nicht-kardiale Gefäße, sonstige
39.59.48↔	Sonstige plastische Rekonstruktion von sonstigen tiefen Venen der oberen Extremität	40.0↔	Inzision an lymphatischen Strukturen
39.59.49↔	Sonstige plastische Rekonstruktion von Gefäßen der oberen Extremität, sonstige	40.11.10↔	Offene (Inzisions-) Biopsie eines mediastinalen, paraaortalen, iliakalen oder pelvinen Lymphknotens
39.59.50↔	Sonstige plastische Rekonstruktion von thorakalen Gefäßen, n.n.bez.	40.11.11↔	Offene (Inzisions-) Biopsie eines zervikalen, supraklavikulären, axillären oder inguinalen Lymphknotens
39.59.51↔	Sonstige plastische Rekonstruktion der thorakalen Aorta	40.21.00↔	Exzision eines tiefen zervikalen Lymphknotens, n.n.bez.
39.59.52↔	Sonstige plastische Rekonstruktion der A. pulmonalis	40.21.10↔	Exzision einzelner Lymphknoten und Lymphgefäße, zervikal, ohne Markierung
39.59.53↔	Sonstige plastische Rekonstruktion von thorakalen Arterien, sonstige	40.21.11↔	Exzision einzelner Lymphknoten und Lymphgefäße, zervikal, mit Radionuklidmarkierung oder Farbstoffmarkierung (Sentinel-Lymphonodektomie)
39.59.54↔	Sonstige plastische Rekonstruktion der V. pulmonalis	40.21.99↔	Exzision eines tiefen zervikalen Lymphknotens, sonstige
39.59.55↔	Sonstige plastische Rekonstruktion der V. cava superior	40.22.00↔	Exzision eines mamma-interna Lymphknotens, n.n.bez.
39.59.59↔	Sonstige plastische Rekonstruktion von thorakalen Gefäßen, sonstige	40.22.10↔	Exzision eines mamma-interna Lymphknotens, thorakoskopisch
39.59.60↔	Sonstige plastische Rekonstruktion von abdominalen Arterien, n.n.bez.	40.22.20↔	Exzision eines mamma-interna Lymphknotens, offen chirurgisch
39.59.61↔	Sonstige plastische Rekonstruktion der abdominalen Aorta	40.22.99↔	Exzision eines mamma-interna Lymphknotens, sonstige
39.59.62↔	Sonstige plastische Rekonstruktion des Truncus coeliacus	40.23.00↔	Exzision eines axillären Lymphknotens, n.n.bez.
39.59.63↔	Sonstige plastische Rekonstruktion der A. gastrica	40.23.10↔	Exzision eines axillären Lymphknotens, ohne Markierung
39.59.64↔	Sonstige plastische Rekonstruktion A. hepatica	40.23.11↔	Exzision eines axillären Lymphknotens, mit Radionuklidmarkierung oder Farbstoffmarkierung (Sentinel-Lymphnodektomie)
39.59.65↔	Sonstige plastische Rekonstruktion der A. lienalis	40.23.99↔	Exzision eines axillären Lymphknotens, sonstige
39.59.66↔	Sonstige plastische Rekonstruktion der A. renalis	40.24.00↔	Exzision eines inguinalen Lymphknotens, n.n.bez.
39.59.67↔	Sonstige plastische Rekonstruktion der A. mesenterica	40.24.10↔	Exzision eines inguinalen Lymphknotens, offen chirurgisch, ohne Markierung
39.59.68↔	Sonstige plastische Rekonstruktion der A. iliaca	40.24.11↔	Exzision eines inguinalen Lymphknotens, offen chirurgisch, mit Radionuklidmarkierung oder Farbstoffmarkierung (Sentinel-Lymphnodektomie)
39.59.69↔	Sonstige plastische Rekonstruktion von abdominalen Arterien, sonstige	40.24.20↔	Exzision eines inguinalen Lymphknotens, laparoskopisch
39.59.70↔	Sonstige plastische Rekonstruktion von abdominalen Venen, n.n.bez.	40.24.99↔	Exzision eines inguinalen Lymphknotens, sonstige
39.59.71↔	Sonstige plastische Rekonstruktion der V. cava inferior	40.29.00↔	Einfache Exzision einer anderen lymphatischen Struktur, n.n.bez.
39.59.72↔	Sonstige plastische Rekonstruktion der V. iliaca	40.29.10↔	Exzision eines mediastinalen Lymphknotens, n.n.bez.
39.59.79↔	Sonstige plastische Rekonstruktion von abdominalen Venen, sonstige	40.29.11↔	Exzision eines mediastinalen Lymphknotens, offen chirurgisch
39.59.80↔	Sonstige plastische Rekonstruktion von Gefäßen der unteren Extremität, n.n.bez.	40.29.12↔	Exzision eines mediastinalen Lymphknotens, thorakoskopisch
39.59.81↔	Sonstige plastische Rekonstruktion von Arterien der unteren Extremität	40.29.19↔	Exzision eines mediastinalen Lymphknotens, sonstige
39.59.82↔	Sonstige plastische Rekonstruktion der V. femoralis	40.29.20↔	Exzision eines paraaortalen Lymphknotens
39.59.83↔	Sonstige plastische Rekonstruktion der V. poplitea	40.29.30↔	Exzision eines iliakalen Lymphknotens
39.59.88↔	Sonstige plastische Rekonstruktion von sonstigen tiefen Venen der unteren Extremität	40.29.70↔	Exzision eines Lymphangioms oder Hygroma cysticum
39.59.89↔	Sonstige plastische Rekonstruktion von Gefäßen der unteren Extremität, sonstige	40.29.80↔	Exzision mehrerer abdominaler Lymphknotenstationen (mit Leberbiopsie), n.n.bez.
39.59.90↔	Sonstige plastische Rekonstruktion eines Gefäßes, Venenklappenplastik	40.29.81↔	Exzision mehrerer abdominaler Lymphknotenstationen (mit Leberbiopsie), offen chirurgisch [Staging-Laparotomie]
39.59.99↔	Sonstige plastische Rekonstruktion eines Gefäßes, sonstige	40.29.82↔	Exzision mehrerer abdominaler Lymphknotenstationen (mit Leberbiopsie), laparoskopisch [Staging-Laparoskopie]
39.90.00↔	Einsetzen von peripheren Gefäßstent(s) ohne Medikamenten-Freisetzung, n.n.bez.	40.29.89↔	Exzision mehrerer abdominaler Lymphknotenstationen (mit Leberbiopsie), sonstige
39.90.10↔	Einsetzen von Gefäßstents in nicht-kardiale Gefäße, bare Stents	40.29.99↔	Einfache Exzision einer anderen lymphatischen Struktur, sonstige
39.90.11↔	Einsetzen von Gefäßstents in nicht-kardiale Gefäße, bioresorbierbare Stents	40.3x.00↔	Exzision von regionalen Lymphknoten, n.n.bez.
39.90.12↔	Einsetzen von Gefäßstents in nicht-kardiale Gefäße, Grosslumige Stents n.n.bez.	40.3x.09↔	Exzision von regionalen Lymphknoten, sonstige
39.90.13↔	Einsetzen von Gefäßstents in nicht-kardiale Gefäße, Grosslumige Stents ungedcovered	40.3x.10↔	Regionale Lymphadenektomie als selbständiger Eingriff, n.n.bez.
39.90.14↔	Einsetzen von Gefäßstents in nicht-kardiale Gefäße, Grosslumige Stents gedcovered	40.3x.11↔	Regionale Lymphadenektomie als selbständiger Eingriff, zervikal
39.90.15↔	Einsetzen von Gefäßstents in nicht-kardiale Gefäße, gedcovered Stents (Stentgrafts) in nicht-aneurysmatischen Gefäßen	40.3x.12↔	Regionale Lymphadenektomie als selbständiger Eingriff, axillär
39.90.16↔	Einsetzen von Gefäßstents in nicht-kardiale Gefäße, gedcoverte Stent-Grafts mit bioaktiver Oberfläche	40.3x.13↔	Regionale Lymphadenektomie als selbständiger Eingriff, paraaortal, pelvin, obturatorisch oder iliakal
39.90.19↔	Einsetzen von Gefäßstents in nicht-kardiale Gefäße, sonstige Stents	40.3x.14↔	Regionale Lymphadenektomie als selbständiger Eingriff, inguinal, offen chirurgisch
39.90.30↔	Einsetzen von überlangen Stents (>10 cm) in nicht-kardiale Gefäße, n.n.bez.	40.3x.15↔	Regionale Lymphadenektomie als selbständiger Eingriff, inguinale, laparoskopisch
		40.3x.16↔	Regionale Lymphadenektomie als selbständiger Eingriff, mediastinal und peribronchial

40.3x.19↔	Regionale Lymphadenektomie als selbständiger Eingriff, sonstige	40.59.29↔	Radikale Exzision anderer Lymphknoten im Rahmen eines anderen Eingriffs, sonstige
40.3x.20↔	Regionale Lymphadenektomie im Rahmen eines anderen Eingriffs, n.n.bez.	40.59.99↔	Radikale Exzision anderer Lymphknoten, sonstige
40.3x.21↔	Regionale Lymphadenektomie im Rahmen eines anderen Eingriffs, zervikal	40.9x.00↔	Sonstige Operationen an lymphatischen Strukturen, n.n.bez.
40.3x.22↔	Regionale Lymphadenektomie im Rahmen eines anderen Eingriffs, axillär	40.9x.10↔	Anastomose zur Beseitigung eines Lymphödems
40.3x.23↔	Regionale Lymphadenektomie im Rahmen eines anderen Eingriffs, paraaortal, pelvin oder iliakal	40.9x.20↔	Inzision einer Lymphozele
40.3x.24↔	Regionale Lymphadenektomie im Rahmen eines anderen Eingriffs, obturatorisch	40.9x.30↔	Drainage eines Lymphödems
40.3x.25↔	Regionale Lymphadenektomie im Rahmen eines anderen Eingriffs, inguinale	40.9x.40↔	Therapeutische perkutane Punktion einer Lymphozele
40.3x.26↔	Regionale Lymphadenektomie im Rahmen eines anderen Eingriffs, mediastinal und peribronchial	40.9x.99↔	Sonstige Operationen an lymphatischen Strukturen, sonstige
40.3x.29↔	Regionale Lymphadenektomie im Rahmen eines anderen Eingriffs, sonstige	48.35.00↔	Lokale Exzision von rektaler Läsion oder Gewebe, n.n.bez.
40.40↔	Radikale Neck dissection, n.n.bez.	48.35.10↔	Lokale Schlingenresektion, submuköse Exzision oder Vollwandexzision (lokal, Segment) von rektaler Läsion oder Gewebe, endoskopisch
40.41.00↔	Radikale unilaterale Neck dissection, n.n.bez.	48.35.11↔	Lokale Schlingenresektion, submuköse Exzision oder Vollwandexzision (lokal) von rektaler Läsion oder Gewebe, sonstiger Zugang (transanal, endoskopisch-mikrochirurgisch)
40.41.10↔	Selektive (funktionelle) Neck dissection, supraomohyoid (Region I-III)	48.35.20↔	Lokale Thermoablation von rektaler Läsion oder Gewebe
40.41.11↔	Selektive (funktionelle) Neck dissection, lateral (Region II-IV)	48.35.21↔	Photodynamische Therapie von rektaler Läsion oder Gewebe
40.41.12↔	Selektive (funktionelle) Neck dissection, anterolateral (Region I-IV)	48.35.29↔	Sonstige lokale Destruktion von rektaler Läsion oder Gewebe
40.41.13↔	Selektive (funktionelle) Neck dissection, posterolateral (Region II-V)	48.35.99↔	Lokale Exzision von rektaler Läsion oder Gewebe, sonstige
40.41.14↔	Selektive (funktionelle) Neck dissection, central (Region VI)	48.79↔	Sonstige Rekonstruktion am Rektum
40.41.20↔	Radikale Neck dissection (inkl. modifiziert)	48.81↔	Inzision am Perirektalgewebe
40.41.21↔	Extended Neck dissection	48.82↔	Exzision von Perirektalgewebe
40.41.99↔	Radikale unilaterale Neck dissection, sonstige	48.93↔	Verschluss einer perirektalen Fistel
40.42↔	Radikale bilaterale Neck dissection	49.01↔	Inzision eines Perianalabszesses
40.50↔	Radikale Exzision von Lymphknoten, n.n.bez.	49.02↔	Sonstige Inzision am Perianalgewebe
40.51.00↔	Radikale Exzision von axillären Lymphknoten, n.n.bez.	49.03↔	Exzision von Marisken
40.51.10↔	Radikale Exzision von axillären Lymphknoten als selbständiger Eingriff	49.04↔	Sonstige Exzision am Perianalgewebe
40.51.11↔	Radikale Exzision von axillären Lymphknoten im Rahmen eines anderen Eingriffs	49.11↔	Anale Fistulotomie
40.51.99↔	Radikale Exzision von axillären Lymphknoten, sonstige	49.12↔	Anale Fistulektomie
40.52.00↔	Radikale Exzision von periaortalen Lymphknoten, n.n.bez.	49.39↔	Sonstige lokale Exzision oder Destruktion von Läsion oder Gewebe am Anus
40.52.10↔	Radikale Exzision von retroperitonealen (paraaortal, parakaval) und pelvinen Lymphknoten als selbständiger Eingriff	49.6↔	Exzision am Anus
40.52.11↔	Radikale Exzision von retroperitonealen (paraaortal, parakaval) und pelvinen Lymphknoten im Rahmen eines anderen Eingriffs	49.71↔	Naht einer Verletzung am Anus
40.52.99↔	Radikale Exzision von periaortalen Lymphknoten, sonstige	49.72↔	Cerclage am Anus
40.53.00↔	Radikale Exzision von iliakalen Lymphknoten, n.n.bez.	49.73↔	Verschluss einer Analfistel
40.53.10↔	Radikale Exzision von iliakalen Lymphknoten als selbständiger Eingriff	49.79.00↔	Sonstige Rekonstruktion am Analsphinkter, n.n.bez.
40.53.11↔	Radikale Exzision von iliakalen Lymphknoten im Rahmen eines anderen Eingriffs	49.79.10↔	Anteriore Anorektoplastik
40.53.99↔	Radikale Exzision von iliakalen Lymphknoten, sonstige	49.79.11↔	Posteriore sagittale Anorektoplastik
40.54.00↔	Radikale Exzision der Leistengegend, n.n.bez.	49.79.12↔	Erweiterte posteriore sagittale Anorektoplastik mit Eingriffen an Nachbarorganen
40.54.10↔	Radikale Exzision der Leistengegend als selbständiger Eingriff	49.79.13↔	Abdominoperineale oder sakroabdominoperineale Durchzugsoperation
40.54.11↔	Radikale Exzision der Leistengegend im Rahmen eines anderen Eingriffs	49.79.14↔	Anoproktoplastik
40.54.99↔	Radikale Exzision der Leistengegend, sonstige	49.79.15↔	Sonstige plastische Rekonstruktion bei anorektalen Anomalien
40.59.00↔	Radikale Exzision anderer Lymphknoten, n.n.bez.	49.79.99↔	Sonstige Rekonstruktion am Analsphinkter, sonstige
40.59.10↔	Radikale Exzision anderer Lymphknoten als selbständiger Eingriff, n.n.bez.	50.12↔	Offene Biopsie an der Leber
40.59.11↔	Radikale Exzision mediastinaler Lymphknoten als selbständiger Eingriff	50.14↔	Laparoskopische Leberbiopsie
40.59.12↔	Radikale Exzision peribronchialer Lymphknoten als selbständiger Eingriff	54.0x.00↔	Inzision an der Bauchwand, n.n.bez.
40.59.19↔	Radikale Exzision anderer Lymphknoten als selbständiger Eingriff, sonstige	54.0x.10↔	Inzision an der Bauchwand, Extraperitoneale Drainage der Bauchwand
40.59.20↔	Radikale Exzision anderer Lymphknoten im Rahmen eines anderen Eingriffs, n.n.bez.	54.0x.99↔	Inzision an der Bauchwand, sonstige
40.59.21↔	Radikale Exzision mediastinaler Lymphknoten im Rahmen eines anderen Eingriffs	54.11↔	Probeparotomie
40.59.22↔	Radikale Exzision peribronchialer Lymphknoten im Rahmen eines anderen Eingriffs	54.12.00↔	Relaparotomie, n.n.bez.
		54.12.10↔	Relaparotomie, Second-look-Laparotomie
		54.12.99↔	Relaparotomie sonstige
		54.19.00↔	Sonstige Laparotomie, n.n.bez.
		54.19.10↔	Sonstige Laparotomie, Laparotomie mit Drainage
		54.19.99↔	Sonstige Laparotomie, sonstige
		54.21.00↔	Laparoskopie, n.n.bez.
		54.21.10↔	Laparoskopie, Diagnostische Laparoskopie
		54.21.20↔	Laparoskopie, Zugangsweg für chirurgische (therapeutische) Interventionen
		54.21.30↔	Laparoskopie, Laparoskopie mit Drainage
		54.21.99↔	Laparoskopie, sonstige
		54.23↔	Biopsie am Peritoneum
		54.3x.00↔	Exzision oder Destruktion von Läsion oder Gewebe an Bauchwand oder Nabel, n.n.bez.
		54.3x.10↔	Omphalektomie
		54.3x.19↔	Sonstige Exzision von Läsion oder Gewebe an Bauchwand oder Nabel

54.3x.20↔	Destruktion von Läsion oder Gewebe an Bauchwand oder Nabel	70.33.11↔	Destruktion einer Läsion an der Vagina, Kauterisation
54.3x.99↔	Exzision oder Destruktion von Läsion oder Gewebe an Bauchwand oder Nabel, sonstige	70.33.12↔	Destruktion einer Läsion an der Vagina, Elektrokoagulation
54.62↔	Verzögerter Verschluss einer granulierenden Abdominalwunde	70.33.13↔	Destruktion einer Läsion an der Vagina, Laserkoagulation
54.63.00↔	Sonstige Naht an der Bauchwand, n.n.bez.	70.33.14↔	Destruktion einer Läsion an der Vagina, Kryokoagulation
54.63.10↔	Sonstige Naht an der Bauchwand, Naht einer Verletzung an der Bauchwand	70.33.99↔	Exzision oder Destruktion einer Läsion an der Vagina, sonstige
54.63.99↔	Sonstige Naht an der Bauchwand, sonstige	70.71↔	Naht einer Vaginalverletzung
54.64.00↔	Naht am Peritoneum, n.n.bez.	70.79.00↔	Sonstige plastische Rekonstruktion an der Vagina, n.n.bez.
54.64.10↔	Naht am Peritoneum, Naht von Mesenterium, Omentum majus oder minus (nach Verletzung)	70.79.10↔	Sonstige vaginale Kolporrhaphie mit Beckenbodenplastik
54.64.99↔	Naht am Peritoneum, sonstige	70.79.99↔	Sonstige plastische Rekonstruktion an der Vagina, sonstige
54.72↔	Sonstige Rekonstruktion an der Bauchwand	71.01↔	Lösung von Adhäsionen an der Vulva
54.73↔	Sonstige Rekonstruktion am Peritoneum	71.09↔	Sonstige Inzision an Vulva und Perineum
54.75↔	Sonstige Rekonstruktion am Mesenterium	71.11.00↔	Biopsie an der Vulva, n.n.bez.
54.99.00↔	Sonstige Operationen in der Abdominal-Region, n.n.bez.	71.11.20↔	Biopsie an der Vulva durch Inzision
54.99.30↔	Sonstige Operationen in der Abdominal-Region, Resektion von Gewebe in der Bauchregion ohne sichere Organzuordnung	71.11.99↔	Biopsie an der Vulva, sonstige
54.99.40↔	Sonstige Operationen in der Abdominal-Region, Revision einer kutaneoperitonealen Fistel (Katheterverweilsystem)	71.24↔	Exzision oder andere Destruktion einer Bartholin-Drüse (Zyste)
54.99.41↔	Sonstige Operationen in der Abdominal-Region, Entfernung oder Verschluss einer kutaneoperitonealen Fistel (Katheterverweilsystem)	71.29↔	Sonstige Operationen an einer Bartholin-Drüse
54.99.50↔	Sonstige Operationen in der Abdominal-Region, Anlegen eines temporären Bauchwandverschlusses	71.3↔	Sonstige lokale Exzision oder Destruktion an Vulva und Perineum
54.99.60↔	Sonstige Operationen in der Abdominal-Region, Lumbotomie	71.62↔	Totale Vulvektomie
54.99.61↔	Sonstige Operationen in der Abdominal-Region, Relumbotomie	71.73↔	Konstruktion des Introitus vaginae
54.99.99↔	Sonstige Operationen in der Abdominal-Region, sonstige	71.79↔	Sonstige plastische Rekonstruktion an Vulva und Perineum
64.11.00↔	Biopsie am Penis, n.n.bez.	71.8↔	Sonstige Operationen an der Vulva
64.11.11↔	Biopsie am Penis, durch Inzision	76.31.20↔	Partielle Mandibulektomie, Rekonstruktion mit mikrovaskulär-anastomisiertem Transplantat
64.11.99↔	Biopsie am Penis, sonstige	76.39.10↔	Partielle Ostektomie an anderen Gesichtsschädelknochen, Rekonstruktion mit mikrovaskulär-anastomisiertem Transplantat
64.2↔	Lokale Exzision oder Destruktion einer Läsion am Penis	76.41.10↔	Totale Mandibulektomie mit gleichzeitiger Rekonstruktion, Rekonstruktion mit mikrovaskulär-anastomisiertem Transplantat
64.41↔	Naht einer Penisverletzung	76.43.10↔	Sonstige Rekonstruktion der Mandibula mit mikrovaskulär-anastomisiertem Transplantat
64.43↔	Konstruktion eines Penis	76.44.10↔	Totale Ostektomie an anderen Gesichtsschädelknochen, Rekonstruktion mit mikrovaskulär-anastomisiertem Transplantat
64.44.00↔	Rekonstruktion des Penis, n.n.bez.	76.46.10↔	Sonstige Rekonstruktion an anderen Gesichtsschädelknochen mit mikrovaskulär-anastomisiertem Transplantat
64.44.10↔	Rekonstruktion des Penis, Streckung des Penischaftes	76.5x.00↔	Temporomandibuläre Arthroplastik, n.n.bez.
64.44.11↔	Rekonstruktion des Penis, Korrektur einer penoskrotalen Transposition oder eines vergrabenen Penis (concealed penis oder buried penis)	76.5x.10↔	Kondylektomie am Kiefergelenk mit Rekonstruktion
64.44.99↔	Rekonstruktion des Penis, sonstige	76.5x.19↔	Sonstige Kondylektomie am Kiefergelenk
64.45↔	Reimplantation des Penis	76.5x.20↔	Diskoplastik am Kiefergelenk mit Rekonstruktion
64.49↔	Sonstige plastische Rekonstruktion am Penis	76.5x.29↔	Sonstige Diskoplastik am Kiefergelenk
65.31↔	Laparoskopische einseitige Ovariectomie	76.5x.30↔	Exstirpation des Discus articularis am Kiefergelenk mit Rekonstruktion
65.39↔	Sonstige einseitige Ovariectomie	76.5x.39↔	Sonstige Exstirpation des Discus articularis am Kiefergelenk
65.41.00↔	Laparoskopische einseitige Salpingoovarektomie, n.n.bez.	76.5x.40↔	Resektion am Tuberculum articulare des Kiefergelenks
65.41.10↔	Laparoskopische einseitige Ovariectomie, mit beidseitige Salpingektomie	76.5x.41↔	Plastische Rekonstruktion am Kiefergelenk
65.41.99↔	Laparoskopische einseitige Salpingoovarektomie, sonstige	76.5x.42↔	Gelenkstabilisierung (bewegungseinschränkend) des Kiefergelenks
65.49.00↔	Sonstige einseitige Salpingoovarektomie, n.n.bez.	76.5x.50↔	Arthroskopische Entfernung eines freien Gelenkkörpers am Kiefergelenk
65.49.10↔	Sonstige einseitige Salpingoovarektomie, mit beidseitige Salpingektomie	76.5x.59↔	Sonstige Entfernung eines freien Gelenkkörpers am Kiefergelenk
65.49.99↔	Sonstige einseitige Salpingoovarektomie, sonstige	76.5x.60↔	Implantation einer Endoprothese am Kiefergelenk
65.51↔	Sonstiges Entfernen beider Ovarien während desselben operativen Eingriffs	76.5x.61↔	Wechsel einer Endoprothese am Kiefergelenk
65.53↔	Laparoskopisches Entfernen von beiden Ovarien während desselben operativen Eingriffs	76.5x.70↔	Implantation einer Totalendoprothese am Kiefergelenk mit vorgefertigten Komponenten (L)
65.61↔	Sonstiges Entfernen beider Ovarien und Tubae uterinae während desselben operativen Eingriffs	76.5x.71↔	Implantation einer Totalendoprothese am Kiefergelenk mit CAD-CAM gefertigten Komponenten (L)
65.62↔	Sonstiges Entfernen von belassenem Ovar und Tuba uterina	76.5x.90↔	Sonstige temporomandibuläre Arthroplastik oder Diskoplastik am Kiefergelenk
65.63↔	Laparoskopisches Entfernen von beiden Ovarien und Tubae uterinae während desselben operativen Eingriffs	76.5x.99↔	Temporomandibuläre Arthroplastik, sonstige
65.64↔	Laparoskopisches Entfernen von belassenem Ovar und Tuba uterina	76.63.00↔	Osteoplastik [Osteotomie] am Corpus mandibulae, n.n.bez.
67.31↔	Marsupialisation einer Zervixzyste	76.63.10↔	Osteoplastik [Osteotomie] im seitlichen Alveolarkambereich oder mit frontaler Kontinuitätsdurchtrennung der Mandibula ohne Distraction
67.33↔	Destruktion einer Läsion an der Zervix durch Kryochirurgie	76.63.11↔	Osteoplastik [Osteotomie] im frontalen Alveolarkambereich oder mit Kontinuitätsdurchtrennung am horizontalen Mandibulaast ohne Distraction
70.13↔	Lösung von intraluminalen Adhäsionen der Vagina	76.63.12↔	Osteoplastik [Osteotomie] zur Kinnverlagerung ohne Distraction
70.24.00↔	Biopsie an der Vagina, n.n.bez.	76.63.20↔	Verlagerung des Alveolarfortsatzes durch horizontale Distraction nach Osteotomie
70.24.20↔	Biopsie an der Vagina, durch Inzision	76.63.21↔	Verlagerung der Mandibula durch Distraction nach Osteotomie im horizontalen Mandibulaast
70.24.99↔	Biopsie an der Vagina, sonstige	76.63.99↔	Osteoplastik [Osteotomie] am Corpus mandibulae, sonstige
70.33.00↔	Exzision oder Destruktion einer Läsion an der Vagina, n.n.bez.		
70.33.10↔	Destruktion einer Läsion an der Vagina, n.n.bez.		

76.64↔	Sonstige orthognathische Chirurgie an der Mandibula	80.81.29↔	Sonstige lokale Exzision oder Destruktion am Akromioklavikulargelenk
77.40.20↔	Knochenbiopsie, ohne Angabe der Lokalisation, Offene Knochenbiopsie	80.81.99↔	Sonstige lokale Exzision oder Destruktion einer Gelenkläsion an der Schulter, sonstige
77.40.99↔	Knochenbiopsie, ohne Angabe der Lokalisation, sonstige	80.82.00↔	Sonstige lokale Exzision oder Destruktion einer Gelenkläsion am Ellbogen, n.n.bez.
77.41.00↔	Knochenbiopsie von Skapula, Klavikula, Rippen und Sternum, n.n.bez.	80.82.10↔	Arthroskopische lokale Exzision oder Destruktion einer Gelenkläsion am Ellenbogen
77.41.20↔	Knochenbiopsie von Skapula, Klavikula, Rippen und Sternum, Offene Knochenbiopsie	80.82.11↔	Débridement am Ellenbogengelenk
77.41.99↔	Knochenbiopsie von Skapula, Klavikula, Rippen und Sternum, sonstige	80.82.12↔	Zystenexstirpation am Ellenbogengelenk
77.42.00↔	Knochenbiopsie am Humerus, n.n.bez.	80.82.99↔	Sonstige lokale Exzision oder Destruktion einer Gelenkläsion am Ellbogen, sonstige
77.42.20↔	Knochenbiopsie am Humerus, Offene Knochenbiopsie	80.83.00↔	Sonstige lokale Exzision oder Destruktion einer Gelenkläsion am Handgelenk, n.n.bez.
77.42.99↔	Knochenbiopsie am Humerus, sonstige	80.83.10↔	Arthroskopische lokale Exzision oder Destruktion einer Gelenkläsion am Handgelenk
77.43.00↔	Knochenbiopsie an Radius und Ulna, n.n.bez.	80.83.11↔	Débridement am Handgelenk
77.43.20↔	Knochenbiopsie an Radius und Ulna, Offene Knochenbiopsie	80.83.12↔	Zystenexstirpation am Handgelenk
77.43.99↔	Knochenbiopsie an Radius und Ulna, sonstige	80.83.99↔	Sonstige lokale Exzision oder Destruktion einer Gelenkläsion am Handgelenk, sonstige
77.44.00↔	Knochenbiopsie an Karpalia und Metakarpalia, n.n.bez.	80.84.00↔	Sonstige lokale Exzision oder Destruktion einer Gelenkläsion an Hand und Finger, n.n.bez.
77.44.20↔	Knochenbiopsie an Karpalia und Metakarpalia, Offene Knochenbiopsie	80.84.10↔	Debridement an Gelenken der Handwurzel
77.44.99↔	Knochenbiopsie an Karpalia und Metakarpalia, sonstige	80.84.20↔	Debridement an sonstigen Gelenken der Hand und Finger
77.45.00↔	Knochenbiopsie am Femur, n.n.bez.	80.84.99↔	Sonstige lokale Exzision oder Destruktion einer Gelenkläsion an Hand und Finger, sonstige
77.45.20↔	Knochenbiopsie am Femur, Offene Knochenbiopsie	80.85.00↔	Sonstige lokale Exzision oder Destruktion einer Gelenkläsion an der Hüfte, n.n.bez.
77.45.99↔	Knochenbiopsie am Femur, sonstige	80.85.10↔	Arthroskopische lokale Exzision oder Destruktion einer Gelenkläsion an der Hüfte
77.46.00↔	Knochenbiopsie an der Patella, n.n.bez.	80.85.11↔	Débridement am Hüftgelenk
77.46.20↔	Knochenbiopsie an der Patella, Offene Knochenbiopsie	80.85.12↔	Zystenexstirpation am Hüftgelenk
77.46.99↔	Knochenbiopsie an der Patella, sonstige	80.85.99↔	Sonstige lokale Exzision oder Destruktion einer Gelenkläsion an der Hüfte, sonstige
77.47.00↔	Knochenbiopsie an Tibia und Fibula, n.n.bez.	80.86.00↔	Sonstige lokale Exzision oder Destruktion einer Gelenkläsion am Knie, n.n.bez.
77.47.20↔	Knochenbiopsie an Tibia und Fibula, Offene Knochenbiopsie	80.86.10↔	Arthroskopische lokale Exzision oder Destruktion am Kniegelenk
77.47.99↔	Knochenbiopsie an Tibia und Fibula, sonstige	80.86.11↔	Débridement am Kniegelenk
77.48.00↔	Knochenbiopsie an Tarsalia und Metatarsalia, n.n.bez.	80.86.12↔	Zystenexstirpation am Kniegelenk
77.48.20↔	Knochenbiopsie an Tarsalia und Metatarsalia, Offene Knochenbiopsie	80.86.13↔	Exzision eines Meniskusganglions am Kniegelenk
77.48.99↔	Knochenbiopsie an Tarsalia und Metatarsalia, sonstige	80.86.99↔	Sonstige lokale Exzision oder Destruktion einer Gelenkläsion am Knie, sonstige
77.49.00↔	Knochenbiopsie an anderen näher bezeichneten Knochen, ausser Gesichtsschädelknochen, n.n.bez.	80.87.00↔	Sonstige lokale Exzision oder Destruktion einer Gelenkläsion am Sprunggelenk, n.n.bez.
77.49.21↔	Knochenbiopsie an anderen näher bezeichneten Knochen, ausser Gesichtsschädelknochen, Knochenbiopsie an der Wirbelsäule, Offene Knochenbiopsie	80.87.10↔	Arthroskopische lokale Exzision oder Destruktion einer Gelenkläsion am oberen Sprunggelenk
77.49.41↔	Knochenbiopsie an anderen näher bezeichneten Knochen, ausser Gesichtsschädelknochen, Knochenbiopsie an Phalangen des Fusses, Offene Knochenbiopsie	80.87.11↔	Débridement am oberen Sprunggelenk
77.49.91↔	Knochenbiopsie an anderen näher bezeichneten Knochen, ausser Gesichtsschädelknochen, Offene Knochenbiopsie	80.87.12↔	Zystenexstirpation am oberen Sprunggelenk
77.49.99↔	Knochenbiopsie an anderen näher bezeichneten Knochen, ausser Gesichtsschädelknochen, sonstige	80.87.19↔	Sonstige lokale Exzision oder Destruktion einer Gelenkläsion am oberen Sprunggelenk
77.91.11↔	Totale Resektion einer Rippe	80.87.20↔	Arthroskopische lokale Exzision oder Destruktion einer Gelenkläsion am unteren Sprunggelenk
77.91.12↔	Totale Resektion einer Halsrippe	80.87.21↔	Débridement am unteren Sprunggelenk
77.91.13↔	Totale Resektion des Sternums	80.87.22↔	Zystenexstirpation am unteren Sprunggelenk
80.13.00↔	Sonstige Arthrotomie des Handgelenks, n.n.bez.	80.87.29↔	Sonstige lokale Exzision oder Destruktion einer Gelenkläsion am unteren Sprunggelenk
80.13.10↔	Arthroskopische Arthrotomie des Handgelenkes, Gelenkspülung mit Drainage	80.87.99↔	Sonstige lokale Exzision oder Destruktion einer Gelenkläsion am Sprunggelenk, sonstige
80.13.11↔	Arthroskopische Arthrotomie des Handgelenkes, Entfernung freier Gelenkkörper	80.88.00↔	Sonstige lokale Exzision oder Destruktion einer Gelenkläsion an Fuss und Zehen, n.n.bez.
80.13.12↔	Arthroskopische Arthrotomie des Handgelenkes, Einlegen oder Entfernen eines Medikamententrägers	80.88.10↔	Arthroskopische lokale Exzision oder Destruktion einer Gelenkläsion an Fuss und Zehen
80.13.20↔	Arthrotomie des Handgelenkes, Gelenkspülung mit Drainage	80.88.20↔	Débridement am Metatarsophalangealgelenk
80.13.21↔	Arthrotomie des Handgelenkes, Entfernung freier Gelenkkörper	80.88.21↔	Zystenexstirpation am Metatarsophalangealgelenk
80.13.99↔	Sonstige Arthrotomie des Handgelenks, sonstige	80.88.29↔	Sonstige lokale Exzision oder Destruktion am Metatarsophalangealgelenk
80.73.00↔	Synovektomie am Handgelenk, n.n.bez.	80.88.30↔	Débridement an Zehengelenken
80.73.10↔	Arthroskopische Synovektomie am Handgelenk	80.88.40↔	Débridement an sonstigen Fussgelenken
80.73.20↔	Offene Synovektomie am Handgelenk	80.88.50↔	Zystenexstirpation an sonstigen Gelenken von Fuss und Zehen
80.73.99↔	Synovektomie am Handgelenk, sonstige	80.88.59↔	Sonstige lokale Exzision oder Destruktion an sonstigen Gelenken von Fuss und Zehen
80.81.00↔	Sonstige lokale Exzision oder Destruktion einer Gelenkläsion an der Schulter, n.n.bez.		
80.81.10↔	Débridement am Humeroglenoidalgelenk		
80.81.11↔	Zystenexstirpation am Humeroglenoidalgelenk		
80.81.19↔	Sonstige lokale Exzision oder Destruktion am Humeroglenoidalgelenk		
80.81.20↔	Débridement am Akromioklavikulargelenk		
80.81.21↔	Zystenexstirpation am Akromioklavikulargelenk		

80.88.99↔	Sonstige lokale Exzision oder Destruktion einer Gelenkläsion an Fuss und Zehen, sonstige	80.99.99↔	Sonstige Exzision an einem Gelenk an anderer bezeichneter Lokalisation, sonstige
80.89.00↔	Sonstige lokale Exzision oder Destruktion einer Gelenkläsion an anderer bezeichneter Lokalisation, n.n.bez.	81.93.00↔	Naht an Kapsel oder Ligament der oberen Extremitäten, n.n.bez.
80.89.20↔	Arthroskopische lokale Exzision oder Destruktion einer Gelenkläsion am Iliosakralgelenk	81.93.10↔	Naht des Bandapparates der Klavikula
80.89.21↔	Débridement am Iliosakralgelenk	81.93.20↔	Naht des radioulnaren Ringbandes
80.89.22↔	Zystenexstirpation am Iliosakralgelenk	81.93.21↔	Naht des distalen radioulnaren Bandapparates
80.89.29↔	Sonstige lokale Exzision oder Destruktion am Iliosakralgelenk	81.93.30↔	Naht an Kapsel oder Ligament der oberen Extremitäten, Handwurzel und Mittelhand
80.89.41↔	Débridement einer Gelenkläsion an anderer bezeichneter Lokalisation	81.93.99↔	Naht an Kapsel oder Ligament der oberen Extremitäten, sonstige
80.89.42↔	Zystenexstirpation an Gelenken anderer bezeichneter Lokalisation	82.02↔	Myotomie an der Hand
80.89.99↔	Sonstige lokale Exzision oder Destruktion einer Gelenkläsion an anderer bezeichneter Lokalisation, sonstige	82.04↔	Inzision und Drainage von Palmar- oder Thenarraum
80.90.00↔	Sonstige Exzision an einem Gelenk, n.n.bez.	82.09.00↔	Sonstige Inzision an den Weichteilen der Hand, n.n.bez.
80.90.10↔	Arthroskopische Exzision an einem Gelenk	82.09.10↔	Sonstige Inzision an den Weichteilen der Hand, Sehnenfachspaltung an der Hand
80.90.99↔	Sonstige Exzision an einem Gelenk, sonstige	82.09.99↔	Sonstige Inzision an den Weichteilen der Hand, sonstige
80.91.00↔	Sonstige Exzision an der Schulter, n.n.bez.	82.11.00↔	Tenotomie der Hand, n.n.bez.
80.91.10↔	Arthroskopische Exzision am Humeroglenoidalgelenk	82.11.10↔	Tenotomie der Hand, Handgelenk, perkutan
80.91.11↔	Sonstige Exzision am Humeroglenoidalgelenk	82.11.11↔	Tenotomie der Hand, Finger, perkutan
80.91.20↔	Arthroskopische Exzision am Akromioklavikulargelenk	82.11.20↔	Tenotomie der Hand, offen chirurgisch
80.91.21↔	Sonstige Exzision am Akromioklavikulargelenk	82.11.99↔	Tenotomie der Hand, sonstige
80.91.30↔	Entnahme eines Knorpeltransplantates an der Schulter	82.12↔	Fasziotomie der Hand
80.91.99↔	Sonstige Exzision an der Schulter, sonstige	82.19.00↔	Sonstige Durchtrennung von Weichteilen der Hand, n.n.bez.
80.92.00↔	Sonstige Exzision am Ellbogen, n.n.bez.	82.19.10↔	Sonstige Durchtrennung von Weichteilen der Hand, Durchtrennung von Muskeln der Hand
80.92.10↔	Arthroskopische Exzision am Ellbogen	82.19.99↔	Sonstige Durchtrennung von Weichteilen der Hand, sonstige
80.92.11↔	Entnahme eines Knorpeltransplantates am Ellbogengelenk	82.21↔	Exzision einer Läsion an einer Sehnen Scheide der Hand
80.92.99↔	Sonstige Exzision am Ellbogen, sonstige	82.29↔	Exzision einer anderen Läsion an den Weichteilen der Hand
80.93.00↔	Sonstige Exzision am Handgelenk, n.n.bez.	82.35.00↔	Sonstige Fasziektomie der Hand, n.n.bez.
80.93.10↔	Arthroskopische Exzision am Handgelenk	82.35.10↔	Fasziektomie der Hohlhand
80.93.11↔	Entnahme eines Knorpeltransplantates am Handgelenk	82.35.11↔	Fasziektomie der Hand und Finger mit Neurolyse
80.93.12↔	Resektion des Discus triangularis am Handgelenk	82.35.12↔	Fasziektomie der Hand und Finger mit Neurolyse und Arteriolyse
80.93.99↔	Sonstige Exzision am Handgelenk, sonstige	82.35.13↔	Fasziektomie der Hand und Finger mit Arthrolyse
80.94↔	Sonstige Exzision an Hand- und Fingergelenk	82.35.99↔	Sonstige Fasziektomie der Hand, sonstige
80.95.00↔	Sonstige Exzision am Hüftgelenk, n.n.bez.	82.36↔	Sonstige Myektomie der Hand
80.95.10↔	Arthroskopische Exzision am Hüftgelenk	82.39.00↔	Sonstige Exzision von Weichteilen der Hand, n.n.bez.
80.95.11↔	Entnahme eines Knorpeltransplantates am Hüftgelenk	82.39.10↔	Sonstige Exzision von Weichteilen der Hand, Exzision von Sehnencheiden der Hand
80.95.99↔	Sonstige Exzision am Hüftgelenk, sonstige	82.39.99↔	Sonstige Exzision von Weichteilen der Hand, sonstige
80.96.00↔	Sonstige Exzision am Knie, n.n.bez.	82.45↔	Sonstige Naht an einer anderen Sehne der Hand
80.96.10↔	Arthroskopische Exzision am Kniegelenk	82.46.00↔	Naht an Muskel oder Faszie der Hand, n.n.bez.
80.96.20↔	Entnahme eines Knorpeltransplantates am Kniegelenk, arthroskopisch	82.46.10↔	Naht an einer Faszie der Hand
80.96.21↔	Entnahme eines Knorpeltransplantates am Kniegelenk, offen chirurgisch	82.46.20↔	Naht an einem Muskel der Hand
80.96.99↔	Sonstige Exzision am Knie, sonstige	82.46.99↔	Naht an Muskel oder Faszie der Hand, sonstige
80.97.00↔	Sonstige Exzision am Sprunggelenk, n.n.bez.	82.52↔	Verkürzung einer Sehne der Hand
80.97.10↔	Arthroskopische Exzision am oberen Sprunggelenk	82.53↔	Reinsertion einer Sehne der Hand
80.97.11↔	Sonstige Exzision am oberen Sprunggelenk	82.54↔	Reinsertion eines Muskels der Hand
80.97.20↔	Arthroskopische Exzision am unteren Sprunggelenk	82.55↔	Sonstige Längenänderung an Muskel oder Sehne der Hand
80.97.21↔	Sonstige Exzision am unteren Sprunggelenk	82.56↔	Sonstiger Transfer oder Transplantation einer Sehne der Hand
80.97.30↔	Entnahme eines Knorpeltransplantates am Sprunggelenk	82.58↔	Sonstiger Transfer oder Transplantation eines Handmuskels
80.97.99↔	Sonstige Exzision am Sprunggelenk, sonstige	82.59↔	Sonstige Transposition eines Handmuskels
80.98.00↔	Sonstige Exzision an Fuss- und Zehengelenk, n.n.bez.	82.72.00↔	Plastische Operation an der Hand mit Muskel- oder Faszien-Transplantat, n.n.bez.
80.98.10↔	Arthroskopische Exzision an Fuss- und Zehengelenken	82.72.10↔	Plastische Operation mit Muskel- oder Faszien-Transplantat an einem Finger
80.98.11↔	Sonstige Exzision am Metatarsophalangealgelenk	82.72.11↔	Plastische Operation mit Muskel- oder Faszien-Transplantat an sonstigen Teilen der Hand
80.98.12↔	Sonstige Exzision an sonstigen Fussgelenken	82.72.99↔	Plastische Operation an der Hand mit Muskel- oder Faszien-Transplantat, sonstiges
80.98.13↔	Sonstige Exzision an Zehengelenken	82.79↔	Plastische Operation an der Hand mit anderem Transplantat oder Implantat
80.98.99↔	Sonstige Exzision an Fuss- und Zehengelenk, sonstige	82.82↔	Plastische Rekonstruktion einer Spalthand
80.99.00↔	Sonstige Exzision an einem Gelenk an anderer bezeichneter Lokalisation, n.n.bez.	82.83↔	Plastische Rekonstruktion bei Makrodaktylie
80.99.10↔	Arthroskopische Exzision am Sternoklavikulargelenk	82.85↔	Sonstige Tenodese an der Hand
80.99.11↔	Sonstige Exzision am Sternoklavikulargelenk	82.86.00↔	Sonstige Tenoplastik an der Hand, n.n.bez.
80.99.20↔	Arthroskopische Exzision am Iliosakralgelenk	82.86.10↔	Tenoplastik von Beugesehen der Hand
80.99.21↔	Sonstige Exzision am Iliosakralgelenk	82.86.11↔	Schaffung eines Transplantlagers für Sehnen an der Hand
80.99.30↔	Arthroskopische Exzision an der Symphyse	82.86.12↔	Revision (ohne Wechsel) eines Sehnenimplantates an der Hand
80.99.31↔	Sonstige Exzision an der Symphyse	82.86.13↔	Wechsel eines Sehnenimplantates an der Hand
80.99.90↔	Arthroskopische Exzision an einem Gelenk an anderer bezeichneter Lokalisation	82.86.99↔	Sonstige Tenoplastik an der Hand, sonstige
80.99.91↔	Entnahme eines Knorpeltransplantates an einem Gelenk an anderer bezeichneter Lokalisation		

82.89.00↔	Sonstige plastische Operationen an der Hand, n.n.bez.	83.82.43↔	Transplantation eines sonstigen Lappentransplantates mit mikrovaskulärer Anastomosierung aus Muskel oder Faszie, Unterarm
82.89.10↔	Sehnenscheidenplastik an der Hand	83.82.44↔	Transplantation eines sonstigen Lappentransplantates mit mikrovaskulärer Anastomosierung aus Muskel oder Faszie, Brustwand, Bauch und Rücken
82.89.11↔	Knöcherne Refixation von Bänder der Handwurzel und Mittelhand	83.82.45↔	Transplantation eines sonstigen Lappentransplantates mit mikrovaskulärer Anastomosierung aus Muskel oder Faszie, Leisten- und Genitalregion und Gesäß
82.89.12↔	Knöcherne Refixation von sonstigen Bänder der Hand	83.82.46↔	Transplantation eines sonstigen Lappentransplantates mit mikrovaskulärer Anastomosierung aus Muskel oder Faszie, Untere Extremität
82.89.13↔	Gelenkübergreifende Weichteildistraktion bei kongenitalen Anomalien der Hand	83.82.47↔	Transplantation eines sonstigen Lappentransplantates mit mikrovaskulärer Anastomosierung aus Muskel oder Faszie, Andere Lokalisation
82.89.14↔	Radialisierung bei kongenitalen Anomalien der Hand	83.82.99↔	Muskel- oder Faszientransplantation, sonstige
82.89.15↔	Resektion von Schnürringen mit plastischer Rekonstruktion bei kongenitalen Anomalien der Hand	84.00↔	Amputation an der oberen Extremität, n.n.bez.
82.89.16↔	Transfer einer Zehe als Fingerersatz	84.01↔	Amputation und Exartikulation an einem Finger (ausgenommen am Daumen)
82.89.99↔	Sonstige plastische Operationen an der Hand, sonstige	84.02↔	Amputation und Exartikulation am Daumen
83.43.00↔	Exzision von Muskel oder Faszie zur Transplantation, n.n.bez.	84.03.00↔	Hand-Amputation, n.n.bez.
83.43.10↔	Entnahme eines myokutanen Lappens zur Transplantation	84.03.10↔	Komplette Hand-Amputation an Handwurzel oder Mittelhand
83.43.11↔	Entnahme eines osteomyokutanen oder osteofasziokutanen Lappens zur Transplantation	84.03.99↔	Hand-Amputation, sonstige
83.43.12↔	Entnahme eines sonstigen Lappentransplantates mit mikrovaskulärer Anastomosierung aus Muskel oder Faszie	84.04↔	Handgelenks-Exartikulation
83.43.99↔	Exzision von Muskel oder Faszie zur Transplantation, sonstige	84.05↔	Vorderarm-Amputation
83.82.00↔	Muskel- oder Faszientransplantation, n.n.bez.	84.06↔	Ellbogen-Exartikulation
83.82.10↔	Faszientransplantation, Kopf und Hals	84.07↔	Oberarm-Amputation
83.82.11↔	Faszientransplantation, Schulter und Axilla	84.08↔	Schultergelenk-Exartikulation
83.82.12↔	Faszientransplantation, Oberarm und Ellenbogen	84.09↔	Interthorakoskopuläre Amputation
83.82.13↔	Faszientransplantation, Unterarm	84.10↔	Amputation der unteren Extremität, n.n.bez.
83.82.14↔	Faszientransplantation, Brustwand, Bauch und Rücken	84.11↔	Zehenamputation
83.82.15↔	Faszientransplantation, Leisten- und Genitalregion und Gesäss	84.12↔	Amputation durch Fuss
83.82.16↔	Faszientransplantation, Untere Extremität	84.13↔	Exartikulation im Sprunggelenk
83.82.19↔	Faszientransplantation, Andere Lokalisation	84.14↔	Transmalleoläre Amputation im Sprunggelenk
83.82.20↔	Transplantation eines lokalen Muskel- oder Faszienlappens, Kopf und Hals	84.15↔	Sonstige Unterschenkel-Amputation
83.82.21↔	Transplantation eines lokalen Muskel- oder Faszienlappens, Schulter und Axilla	84.16↔	Knie-Exartikulation
83.82.22↔	Transplantation eines lokalen Muskel- oder Faszienlappens, Oberarm und Ellenbogen	84.17↔	Oberschenkel-Amputation
83.82.23↔	Transplantation eines lokalen Muskel- oder Faszienlappens, Unterarm	84.18↔	Hüft-Exartikulation
83.82.24↔	Transplantation eines lokalen Muskel- oder Faszienlappens, Brustwand, Bauch und Rücken	84.19↔	Abdominopelvine Amputation
83.82.25↔	Transplantation eines lokalen Muskel- oder Faszienlappens, Leisten- und Genitalregion und Gesäss	84.3x.00↔	Revision eines Amputationsstumpfes, n.n.bez.
83.82.26↔	Transplantation eines lokalen Muskel- oder Faszienlappens, Untere Extremität	84.3x.10↔	Revision eines Amputationsstumpfes, Schulter- und Oberarmregion
83.82.29↔	Transplantation eines lokalen Muskel- oder Faszienlappens, Andere Lokalisation	84.3x.11↔	Revision eines Amputationsstumpfes, Unterarmregion
83.82.30↔	Transplantation eines osteomyokutanen oder osteofasziokutanen Lappens, Kopf und Hals	84.3x.12↔	Revision eines Amputationsstumpfes, Handregion
83.82.31↔	Transplantation eines osteomyokutanen oder osteofasziokutanen Lappens, Schulter und Axilla	84.3x.13↔	Revision eines Amputationsstumpfes, Untere Extremität
83.82.32↔	Transplantation eines osteomyokutanen oder osteofasziokutanen Lappens, Oberarm und Ellenbogen	84.3x.19↔	Revision eines Amputationsstumpfes, Andere Lokalisation
83.82.33↔	Transplantation eines osteomyokutanen oder osteofasziokutanen Lappens, Unterarm	84.3x.99↔	Revision eines Amputationsstumpfes, sonstige
83.82.34↔	Transplantation eines osteomyokutanen oder osteofasziokutanen Lappens, Brustwand, Bauch und Rücken	84.91↔	Amputation, n.n.bez.
83.82.35↔	Transplantation eines osteomyokutanen oder osteofasziokutanen Lappens, Leisten- und Genitalregion und Gesäss	85.0x.00↔	Inzision an der Mamma, n.n.bez.
83.82.36↔	Transplantation eines osteomyokutanen oder osteofasziokutanen Lappens, Untere Extremität	85.0x.10↔	Inzision an der Mamma mit Durchtrennung der Kapsel bei Mammaprothese
83.82.39↔	Transplantation eines osteomyokutanen oder osteofasziokutanen Lappens, Andere Lokalisation	85.0x.11↔	Inzision an der Mamma, ohne weitere Massnahmen
83.82.40↔	Transplantation eines sonstigen Lappentransplantates mit mikrovaskulärer Anastomosierung aus Muskel oder Faszie, Kopf und Hals	85.0x.99↔	Inzision an der Mamma, sonstige
83.82.41↔	Transplantation eines sonstigen Lappentransplantates mit mikrovaskulärer Anastomosierung aus Muskel oder Faszie, Schulter und Axilla	85.12↔	Offene Biopsie an der Mamma
83.82.42↔	Transplantation eines sonstigen Lappentransplantates mit mikrovaskulärer Anastomosierung aus Muskel oder Faszie, Oberarm und Ellenbogen	85.20↔	Exzision oder Destruktion von Mammagewebe, n.n.bez.
		85.21.00↔	Lokale Exzision einer Läsion an der Mamma, n.n.bez.
		85.21.10↔	Lokale Exzision einer Läsion an der Mamma, ohne axilläre Lymphadenektomie
		85.21.11↔	Lokale Exzision einer Läsion an der Mamma, mit axillärer Lymphadenektomie
		85.21.99↔	Lokale Exzision einer Läsion an der Mamma, Sonstige
		85.22.00↔	Quadrantenresektion der Mamma, n.n.bez.
		85.22.10↔	Quadrantenresektion der Mamma, ohne axilläre Lymphadenektomie
		85.22.11↔	Quadrantenresektion der Mamma, mit axillärer Lymphadenektomie
		85.22.99↔	Quadrantenresektion der Mamma, Sonstige
		85.23.00↔	Subtotale Mastektomie, n.n.bez.
		85.23.10↔	Subtotale Mastektomie, ohne axilläre Lymphadenektomie
		85.23.11↔	Subtotale Mastektomie, mit axillärer Lymphadenektomie

85.23.12↔	Subtotale Mastektomie bei Gynäkomastie, ohne axilläre Lymphadenektomie	85.89.29↔	Mammoplastik mittels Lappenplastik mit mikrovaskulärer Anastomosierung, sonstige
85.23.13↔	Subtotale Mastektomie bei Gynäkomastie, mit axillärer Lymphadenektomie	85.89.99↔	Sonstige Mammoplastik, sonstige
85.23.99↔	Subtotale Mastektomie, sonstige	85.93↔	Revision eines Mammaimplantats
85.24↔	Exzision von ektopischem Mammagewebe	85.94↔	Entfernen eines Mammaimplantats
85.25↔	Exzision einer Brustwarze	85.95↔	Einsetzen eines Gewebeexpanders in die Mamma
85.31↔	Einseitige Mammareduktionsplastik	86.21↔	Exzision von Pilonidalzyste oder Sinus pilonidalis
85.32↔	Beidseitige Mammareduktionsplastik	86.27↔	Débridement an Nagel, Nagelbett oder Nagelfalz
85.33↔	Einseitige subkutane Mastektomie mit gleichzeitigem Prothesenimplantat	86.4x.00↔	Radikale Exzision einer Hautläsion, n.n.bez.
85.34↔	Sonstige einseitige subkutane Mastektomie	86.4x.10↔	Radikale Exzision einer Hautläsion am Kopf mit histographischer Kontrolle
85.35↔	Beidseitige subkutane Mastektomie mit gleichzeitigem Prothesenimplantat	86.4x.11↔	Radikale Exzision einer Hautläsion des Halses mit histographischer Kontrolle
85.36↔	Sonstige beidseitige subkutane Mastektomie	86.4x.13↔	Radikale Exzision einer Hautläsion an Unterarm und Hand mit histographischer Kontrolle
85.41↔	Einseitige einfache Mastektomie	86.4x.17↔	Radikale Exzision einer Hautläsion an Leisten- und Genitalregion und Gesäß mit histographischer Kontrolle
85.42↔	Beidseitige einfache Mastektomie	86.4x.18↔	Radikale Exzision einer Hautläsion der unteren Extremität mit histographischer Kontrolle
85.43↔	Einseitige modifizierte radikale Mastektomie	86.4x.19↔	Radikale Exzision einer Hautläsion anderer Lokalisation mit histographischer Kontrolle
85.44↔	Beidseitige modifizierte radikale Mastektomie	86.4x.20↔	Radikale Exzision einer Hautläsion am Kopf mit Transplantation oder Transposition von Haut
85.45.00↔	Einseitige radikale Mastektomie, n.n.bez.	86.4x.21↔	Radikale Exzision einer Hautläsion des Halses mit Transplantation oder Transposition von Haut
85.45.10↔	Einseitige radikale Mastektomie ohne Brustwandteilresektion, ohne Lymphadenektomie	86.4x.22↔	Radikale Exzision einer Hautläsion an Schulter und Axilla mit Transplantation oder Transposition von Haut
85.45.11↔	Einseitige radikale Mastektomie mit Brustwandteilresektion, ohne Lymphadenektomie	86.4x.23↔	Radikale Exzision einer Hautläsion an Oberarm und Ellenbogen mit Transplantation oder Transposition von Haut
85.45.12↔	Einseitige radikale Mastektomie ohne Brustwandteilresektion, mit Lymphadenektomie	86.4x.24↔	Radikale Exzision einer Hautläsion des Unterarmes mit Transplantation oder Transposition von Haut
85.45.13↔	Einseitige radikale Mastektomie mit Brustwandteilresektion, mit Lymphadenektomie	86.4x.25↔	Radikale Exzision einer Hautläsion der Hand mit Transplantation oder Transposition von Haut
85.45.99↔	Einseitige radikale Mastektomie, sonstige	86.4x.26↔	Radikale Exzision einer Hautläsion an Brustwand und Rücken mit Transplantation oder Transposition von Haut
85.46↔	Beidseitige radikale Mastektomie	86.4x.27↔	Radikale Exzision einer Hautläsion an die Bauchregion mit Transplantation oder Transposition von Haut
85.47↔	Einseitige erweiterte radikale Mastektomie	86.4x.28↔	Radikale Exzision einer Hautläsion der Leisten- und Genitalregion mit Transplantation oder Transposition von Haut
85.48↔	Beidseitige erweiterte radikale Mastektomie	86.4x.29↔	Radikale Exzision einer Hautläsion anderer Lokalisation mit Transplantation oder Transposition von Haut
85.50↔	Augmentationsmammoplastik, n.n.bez.	86.4x.2a↔	Radikale Exzision einer Hautläsion am Gesäß mit Transplantation oder Transposition von Haut
85.51↔	Einseitige intramammäre Injektion zur Augmentation	86.4x.2b↔	Radikale Exzision einer Hautläsion der unteren Extremität mit Transplantation oder Transposition von Haut
85.52↔	Beidseitige intramammäre Injektion zur Augmentation	86.4x.99↔	Radikale Exzision einer Hautläsion, sonstige
85.53.00↔	Einseitige Prothesenimplantation an der Mamma, n.n.bez.	86.60↔	Freies Hauttransplantat, n.n.bez.
85.53.10↔	Einseitige Prothesenimplantation an der Mamma, nach Mastektomie	86.61.00↔	Vollhauttransplantat an die Hand, n.n.bez.
85.53.99↔	Einseitige Prothesenimplantation an der Mamma, sonstige	86.61.10↔	Kleinflächiges Vollhauttransplantat an die Hand
85.54.00↔	Beidseitige Prothesenimplantation an der Mamma, n.n.bez.	86.61.20↔	Großflächiges Vollhauttransplantat an die Hand
85.54.10↔	Beidseitige Prothesenimplantation an der Mamma, nach Mastektomie	86.61.99↔	Vollhauttransplantat an die Hand, sonstige
85.54.99↔	Beidseitige Prothesenimplantation an der Mamma, sonstige	86.62.00↔	Sonstiges Hauttransplantat an die Hand, n.n.bez.
85.6↔	Mastopexie	86.62.10↔	Kleinflächiges Spalthauttransplantat an die Hand
85.82↔	Spalthauttransplantat an die Mamma	86.62.20↔	Großflächiges Spalthauttransplantat an die Hand
85.83↔	Vollhauttransplantat an die Mamma	86.62.99↔	Sonstiges Hauttransplantat an die Hand, sonstiges
85.84↔	Mammarekonstruktion mit gestieltem Hautlappen	86.63.00↔	Vollhauttransplantat an andere Lokalisationen, n.n.bez.
85.85↔	Mammarekonstruktion mit gestielten Muskellappen	86.63.10↔	Kleinflächiges Vollhauttransplantat an den Kopf (außer Lippe und Mund)
85.86↔	Transplantation einer Brustwarze	86.63.11↔	Kleinflächiges Vollhauttransplantat an den Hals
85.87.00↔	Sonstige Operation an der Brustwarze, n.n.bez.	86.63.12↔	Kleinflächiges Vollhauttransplantat an Schulter und Oberarm
85.87.10↔	Naht an der Brustwarze (nach Verletzung)	86.63.13↔	Kleinflächiges Vollhauttransplantat an den Unterarm
85.87.11↔	Plastische Rekonstruktion der Brustwarze durch Hauttransplantation	86.63.15↔	Kleinflächiges Vollhauttransplantat an Brustwand, Bauch und Rücken
85.87.12↔	Plastische Rekonstruktion der Brustwarze durch Tätowierung	86.63.16↔	Kleinflächiges Vollhauttransplantat an die Leisten- und Genitalregion
85.87.13↔	Chirurgische Eversion einer invertierten Brustwarze	86.63.17↔	Kleinflächiges Vollhauttransplantat an das Gesäß
85.87.14↔	Plastische Rekonstruktion eines Warzenhofes (durch Tätowierung)	86.63.18↔	Kleinflächiges Vollhauttransplantat an Oberschenkel und Unterschenkel
85.87.99↔	Sonstige Operation an der Brustwarze, sonstige	86.63.19↔	Kleinflächiges Vollhauttransplantat an andere Lokalisation
85.89.00↔	Sonstige Mammoplastik, n.n.bez.	86.63.1a↔	Kleinflächiges Vollhauttransplantat an den Fuß
85.89.10↔	Mammoplastik mit freiem Haut-Muskel-Transplantat	86.63.20↔	Großflächiges Vollhauttransplantat an den Kopf (außer Lippe und Mund)
85.89.11↔	Mammoplastik mit gestieltem Haut-Muskel-Transplantat (myokutaner Lappen), ohne Prothesenimplantation		
85.89.13↔	Mammoplastik mit Omentumlappen		
85.89.20↔	Mammoplastik mittels Lappenplastik mit mikrovaskulärer Anastomosierung, n.n.bez.		
85.89.21↔	Deep inferior epigastric perforator flap (DIEP)		
85.89.22↔	Superficial inferior epigastric artery flap (SIEA)		
85.89.23↔	Muskulokutane Gracilis-Lappenplastik		
85.89.24↔	Superior gluteal artery perforator flap (S-GAP)		
85.89.25↔	Inferior gluteal artery perforator flap (I-GAP)		

09
J16

86.63.21↔	Großflächiges Vollhauttransplantat an den Hals	86.67.00↔	Haut-Regenerationsgraft, n.n.bez.
86.63.22↔	Großflächiges Vollhauttransplantat an Schulter und Oberarm	86.67.10↔	Kleinflächiges temporäres Haut-Regenerationsgraft an den Kopf
86.63.23↔	Großflächiges Vollhauttransplantat an den Unterarm	86.67.11↔	Kleinflächiges temporäres Haut-Regenerationsgraft an den Hals
86.63.25↔	Großflächiges Vollhauttransplantat an Brustwand, Bauch und Rücken	86.67.12↔	Kleinflächiges temporäres Haut-Regenerationsgraft an Schulter und Oberarm
86.63.26↔	Großflächiges Vollhauttransplantat an die Leisten- und Genitalregion	86.67.13↔	Kleinflächiges temporäres Haut-Regenerationsgraft an den Unterarm
86.63.27↔	Großflächiges Vollhauttransplantat an das Gesäß	86.67.14↔	Kleinflächiges temporäres Haut-Regenerationsgraft an die Hand
86.63.28↔	Großflächiges Vollhauttransplantat an Oberschenkel und Unterschenkel	86.67.15↔	Kleinflächiges temporäres Haut-Regenerationsgraft an Brustwand und Rücken
86.63.29↔	Großflächiges Vollhauttransplantat an andere Lokalisation	86.67.16↔	Kleinflächiges temporäres Haut-Regenerationsgraft an die Bauchregion
86.63.2a↔	Großflächiges Vollhauttransplantat an den Fuß	86.67.17↔	Kleinflächiges temporäres Haut-Regenerationsgraft an die untere Extremität
86.63.99↔	Vollhauttransplantat an andere Lokalisationen, sonstige	86.67.19↔	Kleinflächiges temporäres Haut-Regenerationsgraft an andere Lokalisation
86.65.00↔	Heterologe Hauttransplantation, n.n.bez.	86.67.20↔	Großflächiges temporäres Haut-Regenerationsgraft an den Kopf
86.65.10↔	Kleinflächige heterologe Hauttransplantation an den Kopf	86.67.21↔	Großflächiges temporäres Haut-Regenerationsgraft an den Hals
86.65.11↔	Kleinflächige heterologe Hauttransplantation an den Hals	86.67.22↔	Großflächiges temporäres Haut-Regenerationsgraft an Schulter und Oberarm
86.65.12↔	Kleinflächige heterologe Hauttransplantation an Schulter und Oberarm	86.67.23↔	Großflächiges temporäres Haut-Regenerationsgraft an den Unterarm
86.65.13↔	Kleinflächige heterologe Hauttransplantation an den Unterarm	86.67.24↔	Großflächiges temporäres Haut-Regenerationsgraft an die Hand
86.65.14↔	Kleinflächige heterologe Hauttransplantation an die Hand	86.67.25↔	Großflächiges temporäres Haut-Regenerationsgraft an Brustwand und Rücken
86.65.15↔	Kleinflächige heterologe Hauttransplantation an Brustwand und Rücken	86.67.26↔	Großflächiges temporäres Haut-Regenerationsgraft an die Bauchregion
86.65.16↔	Kleinflächige heterologe Hauttransplantation an die Bauchregion	86.67.27↔	Großflächiges temporäres Haut-Regenerationsgraft an die untere Extremität
86.65.17↔	Kleinflächige heterologe Hauttransplantation an die untere Extremität	86.67.29↔	Großflächiges temporäres Haut-Regenerationsgraft an andere Lokalisation
86.65.19↔	Kleinflächige heterologe Hauttransplantation an andere Lokalisation	86.67.30↔	Permanenter Hautersatz durch Epidermisersatzmaterial
86.65.20↔	Großflächige heterologe Hauttransplantation an den Kopf	86.67.31↔	Permanenter Hautersatz durch Dermisersatzmaterial
86.65.21↔	Großflächige heterologe Hauttransplantation an den Hals	86.67.99↔	Haut-Regenerationsgraft, sonstige
86.65.22↔	Großflächige heterologe Hauttransplantation an Schulter und Oberarm	86.69.10↔	Kleinflächige Spalthauttransplantation an den Kopf (außer Lippe und Mund)
86.65.23↔	Großflächige heterologe Hauttransplantation an den Unterarm	86.69.11↔	Kleinflächige Spalthauttransplantation an den Hals
86.65.24↔	Großflächige heterologe Hauttransplantation an die Hand	86.69.12↔	Kleinflächige Spalthauttransplantation an Schulter und Oberarm
86.65.25↔	Großflächige heterologe Hauttransplantation an Brustwand und Rücken	86.69.13↔	Kleinflächige Spalthauttransplantation an den Unterarm
86.65.26↔	Großflächige heterologe Hauttransplantation an Bauchregion	86.69.14↔	Kleinflächige Spalthauttransplantation an die Hand
86.65.27↔	Großflächige heterologe Hauttransplantation an die untere Extremität	86.69.15↔	Kleinflächige Spalthauttransplantation an Brustwand und Rücken
86.65.29↔	Großflächige heterologe Hauttransplantation an andere Lokalisation	86.69.16↔	Kleinflächige Spalthauttransplantation an der Bauchregion
86.65.30↔	Transplantation von Schweinehaut	86.69.17↔	Kleinflächige Spalthauttransplantation an die Leisten- und Genitalregion
86.65.40↔	Permanenter Hautersatz durch zweischichtiges Dermis-Epidermis-Ersatzmaterial	86.69.18↔	Kleinflächige Spalthauttransplantation an Oberschenkel und Unterschenkel
86.65.99↔	Heterologe Hauttransplantation, sonstige	86.69.19↔	Kleinflächige Spalthauttransplantation an andere Lokalisation
86.66.00↔	Homologe Hauttransplantation, n.n.bez.	86.69.1a↔	Kleinflächige Spalthauttransplantation an den Fuß
86.66.10↔	Kleinflächige homologe Hauttransplantation an den Kopf	86.69.20↔	Großflächige Spalthauttransplantation an den Kopf (außer Lippe und Mund)
86.66.11↔	Kleinflächige homologe Hauttransplantation an den Hals	86.69.21↔	Großflächige Spalthauttransplantation an den Hals
86.66.12↔	Kleinflächige homologe Hauttransplantation an Schulter und Oberarm	86.69.22↔	Großflächige Spalthauttransplantation an Schulter und Oberarm
86.66.13↔	Kleinflächige homologe Hauttransplantation an den Unterarm	86.69.23↔	Großflächige Spalthauttransplantation an den Unterarm
86.66.14↔	Kleinflächige homologe Hauttransplantation an die Hand	86.69.24↔	Großflächige Spalthauttransplantation an die Hand
86.66.15↔	Kleinflächige homologe Hauttransplantation an Brustwand und Rücken	86.69.25↔	Großflächige Spalthauttransplantation an Brustwand und Rücken
86.66.16↔	Kleinflächige homologe Hauttransplantation an die Bauchregion	86.69.26↔	Großflächige Spalthauttransplantation an die Bauchregion
86.66.17↔	Kleinflächige homologe Hauttransplantation an die untere Extremität	86.69.27↔	Großflächige Spalthauttransplantation an die Leisten- und Genitalregion
86.66.19↔	Kleinflächige homologe Hauttransplantation an andere Lokalisation	86.69.28↔	Großflächige Spalthauttransplantation an das Gesäß
86.66.20↔	Großflächige homologe Hauttransplantation an den Kopf	86.69.29↔	Großflächige Spalthauttransplantation an andere Lokalisation
86.66.21↔	Großflächige homologe Hauttransplantation an den Hals	86.69.2a↔	Großflächige Spalthauttransplantation an Oberschenkel und Unterschenkel
86.66.22↔	Großflächige homologe Hauttransplantation an Schulter und Oberarm	86.69.2b↔	Großflächige Spalthauttransplantation an den Fuß
86.66.23↔	Großflächige homologe Hauttransplantation an den Unterarm	86.70↔	Gestielte oder freie Lappen, n.n.bez.
86.66.24↔	Großflächige homologe Hauttransplantation an die Hand	86.71↔	Herauspräparieren und Vorbereiten von gestielten oder freien Lappen
86.66.25↔	Großflächige homologe Hauttransplantation an Brustwand und Rücken	86.72↔	Verschiebung eines gestielten Lappens
86.66.26↔	Großflächige homologe Hauttransplantation an die Bauchregion	86.73.00↔	Anbringen von gestieltem oder freiem Lappen an die Hand, n.n.bez.
86.66.27↔	Großflächige homologe Hauttransplantation an die untere Extremität	86.73.10↔	Kleinflächige Dehnungsplastik an die Hand
86.66.29↔	Großflächige homologe Hauttransplantation an andere Lokalisation		
86.66.99↔	Homologe Hauttransplantation, sonstige		

86.73.11↔	Kleinfächige Verschiebe-Rotationsplastik an die Hand	86.74.46↔	Kleinfächige Insellappenplastik an der Leisten- und Genitalregion
86.73.12↔	Kleinfächige Transpositionsplastik an die Hand	86.74.47↔	Kleinfächige Insellappenplastik am Gesäß
86.73.13↔	Kleinfächige Insellappenplastik an die Hand	86.74.48↔	Kleinfächige Insellappenplastik an Oberschenkel und Unterschenkel
86.73.14↔	Kleinfächige Z-Plastik an die Hand	86.74.49↔	Kleinfächige Insellappenplastik, an andere Lokalisationen
86.73.20↔	Großfächige Dehnungsplastik an die Hand	86.74.4a↔	Kleinfächige Insellappenplastik am Fuß
86.73.21↔	Großfächige Verschiebe-Rotationsplastik an die Hand	86.74.50↔	Kleinfächige Z-Plastik am Kopf (außer Lippe und Mund)
86.73.22↔	Großfächige Transpositionsplastik an die Hand	86.74.51↔	Kleinfächige Z-Plastik am Hals
86.73.23↔	Großfächige Insellappenplastik an die Hand	86.74.52↔	Kleinfächige Z-Plastik an Schulter und Oberarm
86.73.24↔	Großfächige Z-Plastik an die Hand	86.74.53↔	Kleinfächige Z-Plastik am Unterarm
86.73.29↔	Sonstige lokale Lappenplastik an die Hand	86.74.54↔	Kleinfächige Z-Plastik an Brustwand und Rücken
86.73.30↔	Anbringen von freiem Lappen mit mikrovasculärer Anastomosierung an die Hand	86.74.55↔	Kleinfächige Z-Plastik an der Bauchregion
86.73.40↔	Anbringen von gestieltem regionalem oder gestieltem Fernlappen an die Hand	86.74.56↔	Kleinfächige Z-Plastik an der Leisten- und Genitalregion
86.73.80↔	Kombinierte plastische Eingriffe an Haut und Unterhaut der Hand	86.74.57↔	Kleinfächige Z-Plastik am Gesäß
86.73.99↔	Anbringen von gestielten oder freien Lappen an die Hand, sonstige	86.74.58↔	Kleinfächige Z-Plastik an Oberschenkel und Unterschenkel
86.74.00↔	Anbringen von gestieltem oder freiem Lappen an andere Lokalisationen, n.n.bez.	86.74.59↔	Kleinfächige Z-Plastik, an andere Lokalisationen
86.74.10↔	Kleinfächige Dehnungsplastik am Kopf (außer Lippe und Mund)	86.74.5a↔	Kleinfächige Z-Plastik am Fuß
86.74.11↔	Kleinfächige Dehnungsplastik am Hals	86.74.99↔	Anbringen von gestieltem oder freiem Lappen an andere Lokalisationen, sonstige
86.74.12↔	Kleinfächige Dehnungsplastik an Schulter und Oberarm	86.75.00↔	Revision von gestieltem oder freiem Lappen, n.n.bez.
86.74.13↔	Kleinfächige Dehnungsplastik am Unterarm	86.75.10↔	Revision von gestieltem oder freiem Lappen oder freiem Hauttransplantat des Kopfes
86.74.14↔	Kleinfächige Dehnungsplastik an Brustwand und Rücken	86.75.11↔	Revision von gestieltem oder freiem Lappen oder freiem Hauttransplantat des Halses
86.74.15↔	Kleinfächige Dehnungsplastik an der Bauchregion	86.75.12↔	Revision von gestieltem oder freiem Lappen oder freiem Hauttransplantat von Schulter und Oberarm
86.74.16↔	Kleinfächige Dehnungsplastik an der Leisten- und Genitalregion	86.75.13↔	Revision von gestieltem oder freiem Lappen oder freiem Hauttransplantat des Unterarmes
86.74.17↔	Kleinfächige Dehnungsplastik am Gesäß	86.75.14↔	Revision von gestieltem oder freiem Lappen oder freiem Hauttransplantat der Hand
86.74.18↔	Kleinfächige Dehnungsplastik an Oberschenkel und Unterschenkel	86.75.15↔	Revision von gestieltem oder freiem Lappen oder freiem Hauttransplantat der Brustwand und Rücken
86.74.19↔	Kleinfächige Dehnungsplastik, an andere Lokalisationen	86.75.16↔	Revision von gestieltem oder freiem Lappen oder freiem Hauttransplantat der Bauchregion
86.74.1a↔	Kleinfächige Dehnungsplastik am Fuß	86.75.17↔	Revision von gestieltem oder freiem Lappen oder freiem Hauttransplantat der unteren Extremität
86.74.20↔	Kleinfächige Verschiebe-Rotationsplastik am Kopf (außer Lippe und Mund)	86.75.19↔	Revision von gestieltem oder freiem Lappen oder freiem Hauttransplantat anderer Lokalisation
86.74.21↔	Kleinfächige Verschiebe-Rotationsplastik am Hals	86.75.99↔	Revision von gestieltem oder freiem Lappen, sonstige
86.74.22↔	Kleinfächige Verschiebe-Rotationsplastik an Schulter und Oberarm	86.76.00↔	Anbringen von gestieltem oder freiem Lappen an andere Lokalisationen, großfächig, n.n.bez.
86.74.23↔	Kleinfächige Verschiebe-Rotationsplastik am Unterarm	86.76.10↔	Großfächige Dehnungsplastik am Kopf (außer Lippe und Mund)
86.74.25↔	Kleinfächige Verschiebe-Rotationsplastik an Brustwand und Rücken	86.76.11↔	Großfächige Dehnungsplastik am Hals
86.74.26↔	Kleinfächige Verschiebe-Rotationsplastik an der Bauchregion	86.76.12↔	Großfächige Dehnungsplastik an Schulter und Oberarm
86.74.27↔	Kleinfächige Verschiebe-Rotationsplastik an der Leisten- und Genitalregion	86.76.13↔	Großfächige Dehnungsplastik am Unterarm
86.74.28↔	Kleinfächige Verschiebe-Rotationsplastik am Gesäß	86.76.14↔	Großfächige Dehnungsplastik an Brustwand und Rücken
86.74.29↔	Kleinfächige Verschiebe-Rotationsplastik, an andere Lokalisationen	86.76.15↔	Großfächige Dehnungsplastik an der Bauchregion
86.74.2a↔	Kleinfächige Verschiebe-Rotationsplastik an Oberschenkel und Unterschenkel	86.76.16↔	Großfächige Dehnungsplastik an der Leisten- und Genitalregion
86.74.2b↔	Kleinfächige Verschiebe-Rotationsplastik am Fuß	86.76.17↔	Großfächige Dehnungsplastik am Gesäß
86.74.30↔	Kleinfächige Transpositionsplastik am Kopf (außer Lippe und Mund)	86.76.19↔	Großfächige Dehnungsplastik, an andere Lokalisationen
86.74.31↔	Kleinfächige Transpositionsplastik am Hals	86.76.1a↔	Großfächige Dehnungsplastik an Oberschenkel und Unterschenkel
86.74.32↔	Kleinfächige Transpositionsplastik an Schulter und Oberarm	86.76.1b↔	Großfächige Dehnungsplastik am Fuß
86.74.33↔	Kleinfächige Transpositionsplastik am Unterarm	86.76.20↔	Großfächige Verschiebe-Rotationsplastik am Kopf (außer Lippe und Mund)
86.74.34↔	Kleinfächige Transpositionsplastik an Brustwand und Rücken	86.76.21↔	Großfächige Verschiebe-Rotationsplastik am Hals
86.74.35↔	Kleinfächige Transpositionsplastik an der Bauchregion	86.76.22↔	Großfächige Verschiebe-Rotationsplastik an Schulter und Oberarm
86.74.36↔	Kleinfächige Transpositionsplastik an der Leisten- und Genitalregion	86.76.23↔	Großfächige Verschiebe-Rotationsplastik am Unterarm
86.74.37↔	Kleinfächige Transpositionsplastik am Gesäß	86.76.24↔	Großfächige Verschiebe-Rotationsplastik an Brustwand und Rücken
86.74.38↔	Kleinfächige Transpositionsplastik an Oberschenkel und Unterschenkel	86.76.25↔	Großfächige Verschiebe-Rotationsplastik an der Bauchregion
86.74.39↔	Kleinfächige Transpositionsplastik, an andere Lokalisationen	86.76.26↔	Großfächige Verschiebe-Rotationsplastik an der Leisten- und Genitalregion
86.74.3a↔	Kleinfächige Transpositionsplastik am Fuß	86.76.27↔	Großfächige Verschiebe-Rotationsplastik am Gesäß
86.74.40↔	Kleinfächige Insellappenplastik am Kopf (außer Lippe und Mund)	86.76.28↔	Großfächige Verschiebe-Rotationsplastik an Oberschenkel und Unterschenkel
86.74.41↔	Kleinfächige Insellappenplastik am Hals	86.76.29↔	Großfächige Verschiebe-Rotationsplastik an andere Lokalisation
86.74.42↔	Kleinfächige Insellappenplastik an Schulter und Oberarm	86.76.2a↔	Großfächige Verschiebe-Rotationsplastik am Fuß
86.74.43↔	Kleinfächige Insellappenplastik am Unterarm		
86.74.44↔	Kleinfächige Insellappenplastik an Brustwand und Rücken		
86.74.45↔	Kleinfächige Insellappenplastik an der Bauchregion		

86.76.30↔	Großflächige Transpositionsplastik am Kopf (außer Lippe und Mund)	86.78.17↔	Anbringen von freiem Lappen mit mikrovaskulärer Anastomosierung am Gesäß
86.76.31↔	Großflächige Transpositionsplastik am Hals	86.78.18↔	Anbringen von freiem Lappen mit mikrovaskulärer Anastomosierung an der unteren Extremität
86.76.32↔	Großflächige Transpositionsplastik an Schulter und Oberarm	86.78.19↔	Anbringen von freiem Lappen mit mikrovaskulärer Anastomosierung an andere Lokalisation
86.76.33↔	Großflächige Transpositionsplastik am Unterarm	86.78.20↔	Anbringen von gestieltem regionalem Lappen oder gestieltem Fernlappen am Kopf (außer Lippe und Mund)
86.76.34↔	Großflächige Transpositionsplastik an Brustwand und Rücken	86.78.21↔	Anbringen von gestieltem regionalem Lappen oder gestieltem Fernlappen am Hals
86.76.35↔	Großflächige Transpositionsplastik an der Bauchregion	86.78.22↔	Anbringen von gestieltem regionalem Lappen oder gestieltem Fernlappen an Schulter und Oberarm
86.76.36↔	Großflächige Transpositionsplastik an der Leisten- und Genitalregion	86.78.23↔	Anbringen von gestieltem regionalem Lappen oder gestieltem Fernlappen am Unterarm
86.76.37↔	Großflächige Transpositionsplastik am Gesäß	86.78.24↔	Anbringen von gestieltem regionalem Lappen oder gestieltem Fernlappen an Brustwand und Rücken
86.76.38↔	Großflächige Transpositionsplastik an Oberschenkel und Unterschenkel	86.78.25↔	Anbringen von gestieltem regionalem Lappen oder gestieltem Fernlappen an die Bauchregion
86.76.39↔	Großflächige Transpositionsplastik an andere Lokalisation	86.78.26↔	Anbringen von gestieltem regionalem Lappen oder gestieltem Fernlappen an der Leisten- und Genitalregion
86.76.3a↔	Großflächige Transpositionsplastik am Fuß	86.78.27↔	Anbringen von gestieltem regionalem Lappen oder gestieltem Fernlappen am Gesäß
86.76.40↔	Großflächige Insellappenplastik am Kopf (außer Lippe und Mund)	86.78.28↔	Anbringen von gestieltem regionalem Lappen oder gestieltem Fernlappen an der unteren Extremität
86.76.41↔	Großflächige Insellappenplastik am Hals	86.78.29↔	Anbringen von gestieltem regionalem Lappen oder gestieltem Fernlappen an andere Lokalisation
86.76.42↔	Großflächige Insellappenplastik an Schulter und Oberarm	86.78.30↔	Kombinierte plastische Eingriffe an Haut und Unterhaut des Kopfes (außer Lippe und Mund)
86.76.43↔	Großflächige Insellappenplastik am Unterarm	86.78.31↔	Kombinierte plastische Eingriffe an Haut und Unterhaut des Halses
86.76.44↔	Großflächige Insellappenplastik an Brustwand und Rücken	86.78.32↔	Kombinierte plastische Eingriffe an Haut und Unterhaut von Schulter und Oberarm
86.76.45↔	Großflächige Insellappenplastik an der Bauchregion	86.78.33↔	Kombinierte plastische Eingriffe an Haut und Unterhaut des Unterarmes
86.76.46↔	Großflächige Insellappenplastik an der Leisten- und Genitalregion	86.78.34↔	Kombinierte plastische Eingriffe an Haut und Unterhaut von Brustwand und Rücken
86.76.47↔	Großflächige Insellappenplastik am Gesäß	86.78.35↔	Kombinierte plastische Eingriffe an Haut und Unterhaut von Bauchregion
86.76.48↔	Großflächige Insellappenplastik an Oberschenkel und Unterschenkel	86.78.36↔	Kombinierte plastische Eingriffe an Haut und Unterhaut der Leisten- und Genitalregion
86.76.49↔	Großflächige Insellappenplastik, an andere Lokalisationen	86.78.37↔	Kombinierte plastische Eingriffe an Haut und Unterhaut des Gesäßes
86.76.4a↔	Großflächige Insellappenplastik am Fuß	86.78.38↔	Kombinierte plastische Eingriffe an Haut und Unterhaut der unteren Extremität
86.76.50↔	Großflächige Z-Plastik am Kopf (außer Lippe und Mund)	86.78.39↔	Kombinierte plastische Eingriffe an Haut und Unterhaut anderer Lokalisation
86.76.51↔	Großflächige Z-Plastik am Hals	86.78.40↔	Anbringen von sonstigem gestielten oder freien Lappen am Kopf (außer Lippe und Mund)
86.76.52↔	Großflächige Z-Plastik an Schulter und Oberarm	86.78.41↔	Anbringen von sonstigem gestielten oder freien Lappen am Hals
86.76.53↔	Großflächige Z-Plastik am Unterarm	86.78.42↔	Anbringen von sonstigem gestielten oder freien Lappen an Schulter und Oberarm
86.76.54↔	Großflächige Z-Plastik an Brustwand und Rücken	86.78.43↔	Anbringen von sonstigem gestielten oder freien Lappen am Unterarm
86.76.55↔	Großflächige Z-Plastik an der Bauchregion	86.78.44↔	Anbringen von sonstigem gestielten oder freien Lappen an Brustwand und Rücken
86.76.56↔	Großflächige Z-Plastik an der Leisten- und Genitalregion	86.78.45↔	Anbringen von sonstigem gestielten oder freien Lappen an die Bauchregion
86.76.57↔	Großflächige Z-Plastik am Gesäß	86.78.46↔	Anbringen von sonstigem gestielten oder freien Lappen an der Leisten- und Genitalregion
86.76.58↔	Großflächige Z-Plastik an Oberschenkel und Unterschenkel	86.78.47↔	Anbringen von sonstigem gestielten oder freien Lappen am Gesäß
86.76.59↔	Großflächige Z-Plastik an andere Lokalisationen	86.78.48↔	Anbringen von sonstigem gestielten oder freien Lappen an der unteren Extremität
86.76.5a↔	Großflächige Z-Plastik am Fuß	86.78.49↔	Anbringen von sonstigem gestielten oder freien Lappen an andere Lokalisation
86.76.99↔	Anbringen von gestieltem oder freiem Lappen an andere Lokalisationen, großflächig, sonstige	86.78.99↔	Sonstige Lappenplastiken, sonstige
86.77.00↔	Anbringen von sonstiger lokaler Lappenplastik, n.n.bez.	86.81↔	Straffungsoperation am Gesicht
86.77.10↔	Sonstige lokale Lappenplastik am Kopf (außer Lippe und Mund)	86.82↔	Rhytidektomie am Gesicht
86.77.11↔	Sonstige lokale Lappenplastik am Hals	86.83.00↔	Gewebereduktionsplastik, n.n.bez.
86.77.12↔	Sonstige lokale Lappenplastik an Schulter und Oberarm	86.83.13↔	Gewebereduktionsplastik an Unterarm
86.77.13↔	Sonstige lokale Lappenplastik am Unterarm	86.83.14↔	Gewebereduktionsplastik an Hand
86.77.14↔	Sonstige lokale Lappenplastik an Brustwand und Rücken	86.83.15↔	Gewebereduktionsplastik an der Bauchregion
86.77.15↔	Sonstige lokale Lappenplastik an der Bauchregion		
86.77.16↔	Sonstige lokale Lappenplastik an der Leisten- und Genitalregion		
86.77.17↔	Sonstige lokale Lappenplastik am Gesäß		
86.77.18↔	Sonstige lokale Lappenplastik an Oberschenkel und Unterschenkel		
86.77.19↔	Sonstige lokale Lappenplastik, an andere Lokalisationen		
86.77.1a↔	Sonstige lokale Lappenplastik am Fuß		
86.77.99↔	Anbringen von sonstiger lokaler Lappenplastik, sonstige		
86.78.00↔	Sonstige Lappenplastiken, n.n.bez.		
86.78.10↔	Anbringen von freiem Lappen mit mikrovaskulärer Anastomosierung am Kopf (außer Lippe und Mund)		
86.78.11↔	Anbringen von freiem Lappen mit mikrovaskulärer Anastomosierung am Hals		
86.78.12↔	Anbringen von freiem Lappen mit mikrovaskulärer Anastomosierung an Schulter und Oberarm		
86.78.13↔	Anbringen von freiem Lappen mit mikrovaskulärer Anastomosierung am Unterarm		
86.78.14↔	Anbringen von freiem Lappen mit mikrovaskulärer Anastomosierung an Brustwand und Rücken		
86.78.15↔	Anbringen von freiem Lappen mit mikrovaskulärer Anastomosierung an Bauchregion		
86.78.16↔	Anbringen von freiem Lappen mit mikrovaskulärer Anastomosierung an der Leisten- und Genitalregion		

86.83.16↔ Gewebereduktionsplastik an der Leisten- und Genitalregion oder am Gesäß	86.88.37↔ Großflächige Weichteildeckung durch kultivierte Keratinozyten an der unteren Extremität
86.83.17↔ Gewebereduktionsplastik an der unteren Extremität	86.88.39↔ Großflächige Weichteildeckung durch kultivierte Keratinozyten an anderer Lokalisation
86.83.19↔ Gewebereduktionsplastik an anderer Lokalisation	86.88.40↔ Großflächige temporäre Weichteildeckung durch Kombination mehrerer Verfahren an anderen Teilen des Kopfes
86.83.99↔ Gewebereduktionsplastik, sonstige	86.88.41↔ Großflächige temporäre Weichteildeckung durch Kombination mehrerer Verfahren am Hals
86.85.00↔ Korrektur einer Syndaktylie, n.n.bez.	86.88.42↔ Großflächige temporäre Weichteildeckung durch Kombination mehrerer Verfahren an Schulter und Oberarm
86.85.30↔ Trennung einer kompletten Syndaktylie mit Verschiebeplastik, Kuppenplastik oder Seitenbandrekonstruktion, der Hand	86.88.43↔ Großflächige temporäre Weichteildeckung durch Kombination mehrerer Verfahren am Unterarm
86.85.40↔ Trennung einer kompletten Syndaktylie mit Verschiebeplastik, Kuppenplastik oder Seitenbandrekonstruktion, des Fusses	86.88.44↔ Großflächige temporäre Weichteildeckung durch Kombination mehrerer Verfahren an der Hand
86.85.50↔ Resektion gedoppelter Anteile bei Syndaktylie oder Polydaktylie mit Gelenkrekonstruktion, der Hand	86.88.45↔ Großflächige temporäre Weichteildeckung durch Kombination mehrerer Verfahren an Brustwand und Rücken
86.85.60↔ Resektion gedoppelter Anteile bei Syndaktylie oder Polydaktylie mit Gelenkrekonstruktion, des Fusses	86.88.46↔ Großflächige temporäre Weichteildeckung durch Kombination mehrerer Verfahren an der Bauchregion
86.85.70↔ Korrektur einer Polysyndaktylie durch Fusion gedoppelter Anteile, der Hand	86.88.47↔ Großflächige temporäre Weichteildeckung durch Kombination mehrerer Verfahren an der unteren Extremität
86.85.80↔ Korrektur einer Polysyndaktylie durch Fusion gedoppelter Anteile, des Fusses	86.88.49↔ Großflächige temporäre Weichteildeckung durch Kombination mehrerer Verfahren an anderer Lokalisation
86.85.99↔ Korrektur einer Syndaktylie, sonstige	86.88.90↔ Sonstige temporäre Weichteildeckung am Kopf
86.86↔ Onychoplastik	86.88.91↔ Sonstige temporäre Weichteildeckung am Hals
86.88.00↔ Sonstige (temporäre) Weichteildeckung, n.n.bez.	86.88.92↔ Sonstige temporäre Weichteildeckung an Schulter und Oberarm
86.88.10↔ Kleinflächige Weichteildeckung durch kultivierte Keratinozyten am Kopf	86.88.93↔ Sonstige temporäre Weichteildeckung am Unterarm
86.88.11↔ Kleinflächige Weichteildeckung durch kultivierte Keratinozyten am Hals	86.88.94↔ Sonstige temporäre Weichteildeckung an der Hand
86.88.12↔ Kleinflächige Weichteildeckung durch kultivierte Keratinozyten an Schulter und Oberarm	86.88.95↔ Sonstige temporäre Weichteildeckung an Brustwand und Rücken
86.88.13↔ Kleinflächige Weichteildeckung durch kultivierte Keratinozyten am Unterarm	86.88.96↔ Sonstige temporäre Weichteildeckung an der Bauchregion
86.88.14↔ Kleinflächige Weichteildeckung durch kultivierte Keratinozyten an der Hand	86.88.97↔ Sonstige temporäre Weichteildeckung an der unteren Extremität
86.88.15↔ Kleinflächige Weichteildeckung durch kultivierte Keratinozyten am Brustwand und Rücken	86.88.99↔ Sonstige temporäre Weichteildeckung, sonstige
86.88.16↔ Kleinflächige Weichteildeckung durch kultivierte Keratinozyten an der Bauchregion	86.89.00↔ Sonstige plastische Rekonstruktion an Haut und Subkutangewebe, n.n.bez.
86.88.17↔ Kleinflächige Weichteildeckung durch kultivierte Keratinozyten an der unteren Extremität	86.89.10↔ Lappenstieldurchtrennung nach Hautplastik am Kopf
86.88.19↔ Kleinflächige Weichteildeckung durch kultivierte Keratinozyten an anderer Lokalisation	86.89.11↔ Lappenstieldurchtrennung nach Hautplastik am Hals
86.88.20↔ Kleinflächige temporäre Weichteildeckung durch Kombination mehrerer Verfahren am Kopf	86.89.12↔ Lappenstieldurchtrennung nach Hautplastik an Schulter und Axilla
86.88.21↔ Kleinflächige temporäre Weichteildeckung durch Kombination mehrerer Verfahren am Hals	86.89.13↔ Lappenstieldurchtrennung nach Hautplastik an Oberarm und Ellenbogen
86.88.22↔ Kleinflächige temporäre Weichteildeckung durch Kombination mehrerer Verfahren an Schulter und Oberarm	86.89.14↔ Lappenstieldurchtrennung nach Hautplastik am Unterarm
86.88.23↔ Kleinflächige temporäre Weichteildeckung durch Kombination mehrerer Verfahren am Unterarm	86.89.15↔ Lappenstieldurchtrennung nach Hautplastik an der Hand
86.88.24↔ Kleinflächige temporäre Weichteildeckung durch Kombination mehrerer Verfahren an der Hand	86.89.16↔ Lappenstieldurchtrennung nach Hautplastik an Brustwand, Bauch und Rücken
86.88.25↔ Kleinflächige temporäre Weichteildeckung durch Kombination mehrerer Verfahren an Brustwand und Rücken	86.89.17↔ Lappenstieldurchtrennung nach Hautplastik an der Leisten- und Genitalregion
86.88.26↔ Kleinflächige temporäre Weichteildeckung durch Kombination mehrerer Verfahren an der Bauchregion	86.89.18↔ Lappenstieldurchtrennung nach Hautplastik am Gesäß
86.88.27↔ Kleinflächige temporäre Weichteildeckung durch Kombination mehrerer Verfahren an der unteren Extremität	86.89.19↔ Lappenstieldurchtrennung nach Hautplastik an anderer Lokalisation
86.88.29↔ Kleinflächige temporäre Weichteildeckung durch Kombination mehrerer Verfahren an anderer Lokalisation	86.89.1a↔ Lappenstieldurchtrennung nach Hautplastik an Oberschenkel und Knie
86.88.30↔ Großflächige Weichteildeckung durch kultivierte Keratinozyten an anderen Teilen des Kopfes	86.89.1b↔ Lappenstieldurchtrennung nach Hautplastik an Unterschenkel und Fuß
86.88.31↔ Großflächige Weichteildeckung durch kultivierte Keratinozyten am Hals	86.89.80↔ Revision einer Hautplastik am Kopf
86.88.32↔ Großflächige Weichteildeckung durch kultivierte Keratinozyten an Schulter und Oberarm	86.89.84↔ Revision einer Hautplastik am Unterarm
86.88.33↔ Großflächige Weichteildeckung durch kultivierte Keratinozyten am Unterarm	86.89.85↔ Revision einer Hautplastik an der Hand
86.88.34↔ Großflächige Weichteildeckung durch kultivierte Keratinozyten an der Hand	86.89.87↔ Revision einer Hautplastik an der Leisten- und Genitalregion und am Gesäß
86.88.35↔ Großflächige Weichteildeckung durch kultivierte Keratinozyten an Brustwand und Rücken	86.89.88↔ Revision einer Hautplastik an der unteren Extremität
86.88.36↔ Großflächige Weichteildeckung durch kultivierte Keratinozyten an der Bauchregion	86.89.89↔ Revision einer Hautplastik an anderer Lokalisation
	86.89.99↔ Sonstige plastische Rekonstruktion an Haut und Subkutangewebe, sonstige
	86.91↔ Exzision von Haut zur Transplantation
	86.93.00↔ Einsetzen eines Gewebeexpanders, n.n.bez.
	86.93.10↔ Einsetzen eines Gewebeexpanders am Kopf
	86.93.11↔ Einsetzen eines Gewebeexpanders am Hals
	86.93.12↔ Einsetzen eines Gewebeexpanders an Schulter und Oberarm
	86.93.13↔ Einsetzen eines Gewebeexpanders am Unterarm
	86.93.14↔ Einsetzen eines Gewebeexpanders an der Hand
	86.93.15↔ Einsetzen eines Gewebeexpanders an Brustwand und Rücken
	86.93.16↔ Einsetzen eines Gewebeexpanders an der Bauchregion
	86.93.18↔ Einsetzen eines Gewebeexpanders an der unteren Extremität

86.93.99↔	Einsetzen eines Gewebeexpanders, sonstige	92.28.20↔	Radioimmuntherapie mit 90Y-Ibritumomab-Tiuxetan, parenteral
92.27.00↔	Implantation oder Einsetzen radioaktiver Elemente (Brachytherapie mit umschlossenen Radionukliden), Körperoberfläche, sonstiger oder n.n.bez. Applikationsort	92.28.21↔	Gabe von Jod-131-MIBG (Metajodbenzylguanidin) parenteral
92.27.10↔	Implantation oder Einsetzen radioaktiver Elemente (Brachytherapie mit umschlossenen Radionukliden), weibliche Geschlechtsorgane, n.n.bez.	92.28.31↔	Selektive intravaskuläre Radiochemoembolisation mit I-131-Lipiodol
92.27.11↔	Implantation oder Einsetzen radioaktiver Elemente (Brachytherapie mit umschlossenen Radionukliden), intrauterin	92.28.32↔	Selektive intravaskuläre Radionuklidtherapie (SIRT) durch Embolisation von Yttrium-90-markierten Mikrosphären
92.27.12↔	Implantation oder Einsetzen radioaktiver Elemente (Brachytherapie mit umschlossenen Radionukliden), intravaginal	92.28.33↔	Endovaskuläre Brachytherapie mit Rhenium-188
92.27.13↔	Implantation oder Einsetzen radioaktiver Elemente (Brachytherapie mit umschlossenen Radionukliden), intrauterin und intravaginal kombiniert	92.29.11↔	Interstitielle Brachytherapie mit Implantation von entfernbaren Strahlern in einer Ebene, niedrige Dosisleistung
92.27.21↔	Implantation oder Einsetzen radioaktiver Elemente (Brachytherapie mit umschlossenen Radionukliden), Körperoberfläche	92.29.12↔	Interstitielle Brachytherapie mit Implantation von entfernbaren Strahlern in einer Ebene, gepulste Dosisleistung (Pulsed dose rate)
92.27.22↔	Implantation oder Einsetzen radioaktiver Elemente (Brachytherapie mit umschlossenen Radionukliden), intrakavitär	92.29.13↔	Interstitielle Brachytherapie mit Implantation von entfernbaren Strahlern in einer Ebene, hohe Dosisleistung
92.27.23↔	Implantation oder Einsetzen radioaktiver Elemente (Brachytherapie mit umschlossenen Radionukliden), intraluminal	92.29.19↔	Interstitielle Brachytherapie mit Implantation von entfernbaren Strahlern in einer Ebene, sonstige
92.27.30↔	Implantation oder Einsetzen radioaktiver Elemente (Brachytherapie mit umschlossenen Radionukliden), Gefäß n.n.bez.	92.29.21↔	Interstitielle Brachytherapie mit Volumenimplantation von entfernbaren Strahlern in mehreren Ebenen, niedrige Dosisleistung
92.27.31↔	Implantation oder Einsetzen radioaktiver Elemente (Brachytherapie mit umschlossenen Radionukliden), Koronargefäß	92.29.22↔	Interstitielle Brachytherapie mit Volumenimplantation von entfernbaren Strahlern in mehreren Ebenen, gepulste Dosisleistung (Pulsed dose rate)
92.27.39↔	Implantation oder Einsetzen radioaktiver Elemente (Brachytherapie mit umschlossenen Radionukliden), sonstiges Gefäß	92.29.23↔	Interstitielle Brachytherapie mit Volumenimplantation von entfernbaren Strahlern in mehreren Ebenen, hohe Dosisleistung
92.27.40↔	Implantation oder Einsetzen radioaktiver Elemente (Brachytherapie mit umschlossenen Radionukliden), intraoperativ	92.29.24↔	Brachytherapie mit Implantation von entfernbaren Strahlern in mehreren Ebenen, hohe Dosisleistung, intraoperativ
92.27.70↔	Radioaktive Moulagen, n.n.bez.	92.29.29↔	Interstitielle Brachytherapie mit Volumenimplantation von entfernbaren Strahlern in mehreren Ebenen, sonstige
92.27.71↔	Radioaktive Moulagen: Konstruktion und Applikation von oberflächlichen radioaktiven Moulagen	92.29.31↔	Interstitielle Brachytherapie mit Implantation von permanenten Strahlern, bis zu 10 Quellen
92.27.72↔	Radioaktive Moulagen: Konstruktion und Applikation von nicht auf der Körperoberfläche verwendeten Applikatoren	92.29.32↔	Interstitielle Brachytherapie mit Implantation von permanenten Strahlern, von 10 bis 15 Quellen
92.27.73↔	Radioaktive Moulagen: Konstruktion und Applikation von Augenapplikatoren	92.29.33↔	Interstitielle Brachytherapie mit Implantation von permanenten Strahlern, von 16 bis 20 Quellen
92.27.79↔	Radioaktive Moulagen, sonstige	92.29.34↔	Interstitielle Brachytherapie mit Implantation von permanenten Strahlern, von 21 bis 25 Quellen
92.28.00↔	Injektion oder Instillation von Radioisotopen, n.n.bez.	92.29.35↔	Interstitielle Brachytherapie mit Implantation von permanenten Strahlern, von 26 bis bis 30 Quellen
92.28.01↔	Instillation von offenen Radionukliden in Gelenke	92.29.36↔	Interstitielle Brachytherapie mit Implantation von permanenten Strahlern, von 31 bis bis 35 Quellen
92.28.02↔	Radiojodtherapie: Radiojodtherapie bis 1,2 GBq I-131: Ohne Gabe von rekombinantem Thyreotropin (rh-TSH)	92.29.37↔	Interstitielle Brachytherapie mit Implantation von permanenten Strahlern, von 36 bis bis 40 Quellen
92.28.03↔	Radiojodtherapie: Radiojodtherapie bis 1,2 GBq I-131: Mit Gabe von rekombinantem Thyreotropin (rh-TSH)	92.29.38↔	Interstitielle Brachytherapie mit Implantation von permanenten Strahlern, von 41 bis bis 45 Quellen
92.28.04↔	Radiojodtherapie: Radiojodtherapie über 1,2 bis unter 5 GBq I-131: Ohne Gabe von rekombinantem Thyreotropin (rh-TSH)	92.29.39↔	Interstitielle Brachytherapie mit Implantation von permanenten Strahlern, von 46 bis bis 50 Quellen
92.28.05↔	Radiojodtherapie: Radiojodtherapie über 1,2 bis unter 5 GBq I-131: Mit Gabe von rekombinantem Thyreotropin (rh-TSH)	92.29.3a↔	Interstitielle Brachytherapie mit Implantation von permanenten Strahlern, von 51 bis bis 55 Quellen
92.28.06↔	Radiojodtherapie: Radiojodtherapie mit 5 und mehr GBq I-131: Ohne Gabe von rekombinantem Thyreotropin (rh-TSH)	92.29.3b↔	Interstitielle Brachytherapie mit Implantation von permanenten Strahlern, von 56 bis bis 60 Quellen
92.28.07↔	Radiojodtherapie: Radiojodtherapie mit 5 und mehr GBq I-131: Mit Gabe von rekombinantem Thyreotropin (rh-TSH)	92.29.3c↔	Interstitielle Brachytherapie mit Implantation von permanenten Strahlern, von 61 bis bis 65 Quellen
92.28.11↔	Therapie mit offenen Radionukliden bei Knochenmetastasen	92.29.3d↔	Interstitielle Brachytherapie mit Implantation von permanenten Strahlern, von 66 bis bis 70 Quellen
92.28.12↔	Intravenöse palliative Schmerztherapie mit offenen Radionukliden bei Knochenmetastasen	92.29.3e↔	Interstitielle Brachytherapie mit Implantation von permanenten Strahlern, mehr als 70 Quellen
92.28.13↔	Radiorezeptortherapie mit DOTA-konjugierten Somatostatin-Analoga		

ADRG J18**Andere Strahlentherapie bei Krankheiten und Störungen an Haut, Unterhaut und Mamma, mehr als ein Belegungstag**

Prozedur in Tabelle J18-1 und Verweildauer > 1 Tag

DRG J18Z**Andere Strahlentherapie bei Krankheiten und Störungen an Haut, Unterhaut und Mamma, mehr als ein Belegungstag**

Prozedur J18-1

- 92.20↔ Infusion von flüssigem Radioisotop
- 92.21.00↔ Oberflächenstrahlentherapie: n.n.bez.
- 92.21.01↔ Oberflächenstrahlentherapie: Bis zu 2 Bestrahlungsfeldern
- 92.21.02↔ Oberflächenstrahlentherapie: Mehr als 2 Bestrahlungsfelder
- 92.22.00↔ Orthovoltstrahlentherapie: n.n.bez. Orthovoltstrahlentherapie: n.n.bez.
- 92.22.01↔ Orthovoltstrahlentherapie: Bis zu 2 Bestrahlungsfeldern
- 92.22.02↔ Orthovoltstrahlentherapie: Mehr als 2 Bestrahlungsfelder
- 92.22.11↔ Intraoperative Röntgenstrahlentherapie, bis 300 kV
- 92.22.12↔ Intraoperative Röntgenstrahlentherapie, 300 kV - < 1 MV
- 92.22.19↔ Intraoperative Röntgenstrahlentherapie, sonstige
- 92.23.00↔ Hochvoltstrahlentherapie, n.n.bez.
- 92.23.01↔ Telekobaltgerät bis zu 2 Bestrahlungsfelder
- 92.23.02↔ Telekobaltgerät 3 bis 4 Bestrahlungsfelder
- 92.23.03↔ Telekobaltgerät mehr als 4 Bestrahlungsfelder oder 3D-geplante Bestrahlung
- 92.23.08↔ Hochvoltstrahlentherapie: andere Isotope
- 92.23.09↔ Telekobaltgerät, Sonstige
- 92.24.00↔ Teleradiotherapie mit Photonen, Linearbeschleuniger, n.n.bez.
- 92.24.01↔ Teleradiotherapie mit Photonen, Linearbeschleuniger, Großfeldbestrahlung
- 92.24.02↔ Teleradiotherapie mit Photonen, Linearbeschleuniger, Halbkörperbestrahlung
- 92.24.03↔ Teleradiotherapie mit Photonen, Linearbeschleuniger, Ganzkörperbestrahlung
- 92.24.04↔ Teleradiotherapie mit Photonen, Linearbeschleuniger, Intraoperative Strahlentherapie
- 92.24.09↔ Teleradiotherapie mit Photonen, Linearbeschleuniger, sonstige
- 92.24.11↔ Teleradiotherapie mit Photonen, Linearbeschleuniger, bis zu 2 Bestrahlungsfelder: Mit bildgestützter Einstellung
- 92.24.12↔ Teleradiotherapie mit Photonen, Linearbeschleuniger, mehr als 2 Bestrahlungsfelder: Mit bildgestützter Einstellung
- 92.24.13↔ Teleradiotherapie mit Photonen, Linearbeschleuniger, 3D-geplante Bestrahlung: Mit bildgestützter Einstellung
- 92.24.14↔ Teleradiotherapie mit Photonen, Linearbeschleuniger, intensitätsmodulierte Radiotherapie: Mit bildgestützter Einstellung
- 92.24.21↔ Teleradiotherapie mit Photonen, Linearbeschleuniger, bis zu 2 Bestrahlungsfelder: Ohne bildgestützte Einstellung
- 92.24.22↔ Teleradiotherapie mit Photonen, Linearbeschleuniger, mehr als 2 Bestrahlungsfelder: Ohne bildgestützte Einstellung
- 92.24.23↔ Teleradiotherapie mit Photonen, Linearbeschleuniger, 3D-geplante Bestrahlung: Ohne bildgestützte Einstellung
- 92.24.24↔ Teleradiotherapie mit Photonen, Linearbeschleuniger, intensitätsmodulierte Radiotherapie: Ohne bildgestützte Einstellung
- 92.24.30↔ Teleradiotherapie mit Photonen: hochkomplexe Radiotherapie mit spezialisierter Ausstattung
- 92.25.00↔ Teleradiotherapie mit Elektronen, Linearbeschleuniger, n.n.bez.
- 92.25.01↔ Teleradiotherapie mit Elektronen, Linearbeschleuniger, Großfeldbestrahlung
- 92.25.02↔ Teleradiotherapie mit Elektronen, Linearbeschleuniger, Halbkörperbestrahlung
- 92.25.03↔ Teleradiotherapie mit Elektronen, Linearbeschleuniger, Ganzkörperbestrahlung
- 92.25.04↔ Teleradiotherapie mit Elektronen, Linearbeschleuniger, Intraoperative Strahlentherapie
- 92.25.09↔ Teleradiotherapie mit Elektronen, Linearbeschleuniger, sonstige
- 92.25.11↔ Teleradiotherapie mit Elektronen, Linearbeschleuniger, mit bildgestützte Einstellung
- 92.25.12↔ Teleradiotherapie mit Elektronen, Linearbeschleuniger, bis zu 2 Bestrahlungsfelder, mit bildgestützte Einstellung
- 92.25.13↔ Teleradiotherapie mit Elektronen, Linearbeschleuniger, mehr als 2 Bestrahlungsfelder, mit bildgestützter Einstellung
- 92.25.14↔ Teleradiotherapie mit Elektronen, Linearbeschleuniger, 3D-geplante Bestrahlung, mit bildgestützter Einstellung
- 92.25.15↔ Teleradiotherapie mit Elektronen, Linearbeschleuniger, intensitätsmodulierte Radiotherapie, mit bildgestützter Einstellung
- 92.25.21↔ Teleradiotherapie mit Elektronen, Linearbeschleuniger, bis zu 2 Bestrahlungsfelder, ohne bildgestützte Einstellung
- 92.25.22↔ Teleradiotherapie mit Elektronen, Linearbeschleuniger, mehr als 2 Bestrahlungsfelder, ohne bildgestützte Einstellung
- 92.25.23↔ Teleradiotherapie mit Elektronen, Linearbeschleuniger, 3D-geplante Bestrahlung, ohne bildgestützte Einstellung
- 92.25.24↔ Teleradiotherapie mit Elektronen, Linearbeschleuniger, intensitätsmodulierte Radiotherapie, ohne bildgestützte Einstellung
- 92.26.00↔ Teleradiotherapie mit anderen Partikelstrahlen, n.n.bez.
- 92.26.10↔ Protonentherapie, bis zu 2 Bestrahlungsfelder, ohne bildgestützte Einstellung
- 92.26.11↔ Protonentherapie, bis zu 2 Bestrahlungsfelder, mit bildgestützter Einstellung
- 92.26.20↔ Protonentherapie, mehr als 2 Bestrahlungsfelder, ohne bildgestützte Einstellung
- 92.26.21↔ Protonentherapie, mehr als 2 Bestrahlungsfelder, mit bildgestützter Einstellung
- 92.26.99↔ Teleradiotherapie mit anderen Partikelstrahlen, sonstige
- 92.27.00↔ Implantation oder Einsetzen radioaktiver Elemente (Brachytherapie mit umschlossenen Radionukliden), Körperoberfläche, sonstiger oder n.n.bez. Applikationsort
- 92.27.10↔ Implantation oder Einsetzen radioaktiver Elemente (Brachytherapie mit umschlossenen Radionukliden), weibliche Geschlechtsorgane, n.n.bez.
- 92.27.11↔ Implantation oder Einsetzen radioaktiver Elemente (Brachytherapie mit umschlossenen Radionukliden), intrauterin
- 92.27.12↔ Implantation oder Einsetzen radioaktiver Elemente (Brachytherapie mit umschlossenen Radionukliden), intravaginal
- 92.27.13↔ Implantation oder Einsetzen radioaktiver Elemente (Brachytherapie mit umschlossenen Radionukliden), intrauterin und intravaginal kombiniert
- 92.27.21↔ Implantation oder Einsetzen radioaktiver Elemente (Brachytherapie mit umschlossenen Radionukliden), Körperoberfläche
- 92.27.22↔ Implantation oder Einsetzen radioaktiver Elemente (Brachytherapie mit umschlossenen Radionukliden), intrakavitär
- 92.27.23↔ Implantation oder Einsetzen radioaktiver Elemente (Brachytherapie mit umschlossenen Radionukliden), intraluminal
- 92.27.30↔ Implantation oder Einsetzen radioaktiver Elemente (Brachytherapie mit umschlossenen Radionukliden), Gefäß n.n.bez.
- 92.27.31↔ Implantation oder Einsetzen radioaktiver Elemente (Brachytherapie mit umschlossenen Radionukliden), Koronargefäß
- 92.27.39↔ Implantation oder Einsetzen radioaktiver Elemente (Brachytherapie mit umschlossenen Radionukliden), sonstiges Gefäß
- 92.27.40↔ Implantation oder Einsetzen radioaktiver Elemente (Brachytherapie mit umschlossenen Radionukliden), intraoperativ
- 92.27.70↔ Radioaktive Moulagen, n.n.bez.
- 92.27.71↔ Radioaktive Moulagen: Konstruktion und Applikation von oberflächlichen radioaktiven Moulagen
- 92.27.72↔ Radioaktive Moulagen: Konstruktion und Applikation von nicht auf der Körperoberfläche verwendeten Applikatoren
- 92.27.73↔ Radioaktive Moulagen: Konstruktion und Applikation von Augenapplikatoren
- 92.27.79↔ Radioaktive Moulagen, sonstige
- 92.28.00↔ Injektion oder Instillation von Radioisotopen, n.n.bez.
- 92.28.01↔ Instillation von offenen Radionukliden in Gelenke
- 92.28.02↔ Radiojodtherapie: Radiojodtherapie bis 1,2 GBq I-131: Ohne Gabe von rekombinantem Thyreotropin (rh-TSH)
- 92.28.03↔ Radiojodtherapie: Radiojodtherapie bis 1,2 GBq I-131: Mit Gabe von rekombinantem Thyreotropin (rh-TSH)
- 92.28.04↔ Radiojodtherapie: Radiojodtherapie über 1,2 bis unter 5 GBq I-131: Ohne Gabe von rekombinantem Thyreotropin (rh-TSH)
- 92.28.05↔ Radiojodtherapie: Radiojodtherapie über 1,2 bis unter 5 GBq I-131: Mit Gabe von rekombinantem Thyreotropin (rh-TSH)
- 92.28.06↔ Radiojodtherapie: Radiojodtherapie mit 5 und mehr GBq I-131: Ohne Gabe von rekombinantem Thyreotropin (rh-TSH)

92.28.07↔	Radiojodtherapie: Radiojodtherapie mit 5 und mehr GBq I-131: Mit Gabe von rekombinantem Thyreotropin (rh-TSH)	92.29.3c↔	Interstitielle Brachytherapie mit Implantation von permanenten Strahlern, von 61 bis bis 65 Quellen
92.28.11↔	Therapie mit offenen Radionukliden bei Knochenmetastasen	92.29.3d↔	Interstitielle Brachytherapie mit Implantation von permanenten Strahlern, von 66 bis bis 70 Quellen
92.28.12↔	Intravenöse palliative Schmerztherapie mit offenen Radionukliden bei Knochenmetastasen	92.29.3e↔	Interstitielle Brachytherapie mit Implantation von permanenten Strahlern, mehr als 70 Quellen
92.28.13↔	Radiorezeptortherapie mit DOTA-konjugierten Somatostatin-Analoga	92.29.40↔	Brachytherapie mit Oberflächenapplikatoren, n.n.bez.
92.28.20↔	Radioimmuntherapie mit 90Y-Ibritumomab-Tiuxetan, parenteral	92.29.49↔	Brachytherapie mit Oberflächenapplikatoren, sonstige
92.28.21↔	Gabe von Jod-131-MIBG (Metajodbenzylguanidin) parenteral	92.29.51↔	Entfernung von umschlossenen Radionukliden oder inaktiven Applikatoren unter Anästhesie
92.28.31↔	Selektive intravaskuläre Radiochemoembolisation mit I-131-Lipiodol	92.30.00↔	Stereotaktische Bestrahlung, einzeitig, n.n.bez.
92.28.32↔	Selektive intravaskuläre Radionuklidtherapie (SIRT) durch Embolisation von Yttrium-90-markierten Mikrosphären	92.30.01↔	Stereotaktische Bestrahlung, einzeitig: Zerebral, n.n.bez.
92.28.33↔	Endovaskuläre Brachytherapie mit Rhenium-188	92.30.02↔	Stereotaktische Bestrahlung, einzeitig: Extrazerebral, n.n.bez.
92.29.00↔	Brachytherapie mit umschlossenen Radionukliden, n.n. bez.	92.30.20↔	Stereotaktische Bestrahlung, einzeitig: Zerebral, intensitätsmodulierte Radiotherapie
92.29.09↔	Brachytherapie mit umschlossenen Radionukliden, sonstige	92.30.21↔	Stereotaktische Bestrahlung, einzeitig: Zerebral, intensitätsmodulierte Bogenbestrahlung (IMAT)
92.29.11↔	Interstitielle Brachytherapie mit Implantation von entfernbaren Strahlern in einer Ebene, niedrige Dosisleistung	92.30.22↔	Stereotaktische Bestrahlung, einzeitig: Zerebral, bildgestützte Einstellung
92.29.12↔	Interstitielle Brachytherapie mit Implantation von entfernbaren Strahlern in einer Ebene, gepulste Dosisleistung (Pulsed dose rate)	92.30.30↔	Stereotaktische Bestrahlung, einzeitig: Extrazerebral, intensitätsmodulierte Radiotherapie
92.29.13↔	Interstitielle Brachytherapie mit Implantation von entfernbaren Strahlern in einer Ebene, hohe Dosisleistung	92.30.31↔	Stereotaktische Bestrahlung, einzeitig: Extrazerebral, intensitätsmodulierte Bogenbestrahlung (IMAT)
92.29.19↔	Interstitielle Brachytherapie mit Implantation von entfernbaren Strahlern in einer Ebene, sonstige	92.30.32↔	Stereotaktische Bestrahlung, einzeitig: Extrazerebral, bildgestützte Einstellung
92.29.21↔	Interstitielle Brachytherapie mit Volumenimplantation von entfernbaren Strahlern in mehreren Ebenen, niedrige Dosisleistung	92.30.99↔	Stereotaktische Bestrahlung, einzeitig, sonstige
92.29.22↔	Interstitielle Brachytherapie mit Volumenimplantation von entfernbaren Strahlern in mehreren Ebenen, gepulste Dosisleistung (Pulsed dose rate)	92.31.00↔	Radiochirurgie mit Photonen n.n. bez., zerebral
92.29.23↔	Interstitielle Brachytherapie mit Volumenimplantation von entfernbaren Strahlern in mehreren Ebenen, hohe Dosisleistung	92.31.10↔	Radiochirurgie mit Photonen n.n. bez., extrazerebral
92.29.24↔	Brachytherapie mit Implantation von entfernbaren Strahlern in mehreren Ebenen, hohe Dosisleistung, intraoperativ	92.32.00↔	Mehrquellige Photon-Radiochirurgie, n.n.bez.
92.29.29↔	Interstitielle Brachytherapie mit Volumenimplantation von entfernbaren Strahlern in mehreren Ebenen, sonstige	92.32.01↔	Mehrquellige Photon-Radiochirurgie: Gamma-knife
92.29.31↔	Interstitielle Brachytherapie mit Implantation von permanenten Strahlern, bis zu 10 Quellen	92.33.00↔	Teilchen-Radiochirurgie, n.n.bez.
92.29.32↔	Interstitielle Brachytherapie mit Implantation von permanenten Strahlern, von 10 bis 15 Quellen	92.33.01↔	Andere Hochvoltstrahlentherapie: Stereotaktische Bestrahlung, einzeitig, zerebral
92.29.33↔	Interstitielle Brachytherapie mit Implantation von permanenten Strahlern, von 16 bis 20 Quellen	92.33.11↔	Andere Hochvoltstrahlentherapie: Stereotaktische Bestrahlung, einzeitig, extrazerebral
92.29.34↔	Interstitielle Brachytherapie mit Implantation von permanenten Strahlern, von 21 bis 25 Quellen	92.39.01↔	Andere Hochvoltstrahlentherapie, stereotaktische Bestrahlung, fraktioniert,zerebral, n.n.bez.
92.29.35↔	Interstitielle Brachytherapie mit Implantation von permanenten Strahlern, von 26 bis bis 30 Quellen	92.39.11↔	Andere Hochvoltstrahlentherapie, stereotaktische Bestrahlung, fraktioniert, extrazerebral, n.n.bez.
92.29.36↔	Interstitielle Brachytherapie mit Implantation von permanenten Strahlern, von 31 bis bis 35 Quellen	92.39.20↔	Andere Hochvoltstrahlentherapie, stereotaktische Bestrahlung, fraktioniert: zerebral, intensitätsmodulierte Radiotherapie
92.29.37↔	Interstitielle Brachytherapie mit Implantation von permanenten Strahlern, von 36 bis bis 40 Quellen	92.39.21↔	Andere Hochvoltstrahlentherapie, stereotaktische Bestrahlung, fraktioniert: zerebral, intensitätsmodulierte Bogenbestrahlung (IMAT)
92.29.38↔	Interstitielle Brachytherapie mit Implantation von permanenten Strahlern, von 41 bis bis 45 Quellen	92.39.22↔	Andere Hochvoltstrahlentherapie, stereotaktische Bestrahlung, fraktioniert: zerebral, bildgestützte Einstellung
92.29.39↔	Interstitielle Brachytherapie mit Implantation von permanenten Strahlern, von 46 bis bis 50 Quellen	92.39.29↔	Andere Hochvoltstrahlentherapie, stereotaktische Bestrahlung, fraktioniert, zerebral, sonstige
92.29.3a↔	Interstitielle Brachytherapie mit Implantation von permanenten Strahlern, von 51 bis bis 55 Quellen	92.39.30↔	Andere Hochvoltstrahlentherapie, stereotaktische Bestrahlung, fraktioniert: extrazerebral, intensitätsmodulierte Radiotherapie
92.29.3b↔	Interstitielle Brachytherapie mit Implantation von permanenten Strahlern, von 56 bis bis 60 Quellen	92.39.31↔	Andere Hochvoltstrahlentherapie, stereotaktische Bestrahlung, fraktioniert: extrazerebral, intensitätsmodulierte Bogenbestrahlung (IMAT)
		92.39.32↔	Andere Hochvoltstrahlentherapie, stereotaktische Bestrahlung, fraktioniert: extrazerebral, bildgestützte Einstellung
		92.39.39↔	Andere Hochvoltstrahlentherapie, stereotaktische Bestrahlung, fraktioniert, extrazerebral, sonstige
		92.41↔	Intraoperative Strahlentherapie mit Elektronen

ADRG J21**Andere Hauttransplantation oder Debridement mit Lymphknotenexzision oder schweren CC**

Mindestens eine Prozedur in Tabelle J21-1 und (Prozedur in Tabelle J21-2 oder PCCL > 2)

DRG J21Z**Andere Hauttransplantation oder Debridement mit Lymphknotenexzision oder schweren CC**

Prozedur J21-1

- 08.22.00↔ Exzision einer anderen kleineren Läsion am Augenlid, n.n.bez.
08.22.10↔ Exzision einer anderen kleineren Läsion am Augenlid, nicht histographisch kontrolliert (mikrographische Chirurgie)
08.22.11↔ Exzision einer anderen kleineren Läsion am Augenlid, histographisch kontrolliert (mikrographische Chirurgie)
08.22.99↔ Exzision einer anderen kleineren Läsion am Augenlid, sonstige
08.23.00↔ Exzision einer grösseren Läsion am Augenlid, nicht durchgehend, n.n.bez.
08.23.10↔ Exzision einer grösseren Läsion am Augenlid, nicht durchgehend, nicht histographisch kontrolliert (mikrographische Chirurgie)
08.23.11↔ Exzision einer grösseren Läsion am Augenlid, nicht durchgehend, histographisch kontrolliert (mikrographische Chirurgie)
08.23.99↔ Exzision einer grösseren Läsion am Augenlid, nicht durchgehend, sonstige
08.24.00↔ Exzision einer grösseren Läsion am Augenlid, perforierend, n.n.bez.
08.24.10↔ Exzision einer grösseren Läsion am Augenlid, perforierend, nicht histographisch kontrolliert (mikrographische Chirurgie)
08.24.11↔ Exzision einer grösseren Läsion am Augenlid, perforierend, histographisch kontrolliert (mikrographische Chirurgie)
08.24.99↔ Exzision einer grösseren Läsion am Augenlid, perforierend, sonstige
08.89.00↔ Sonstige plastische Rekonstruktion des Augenlids, n.n.bez.
08.89.10↔ Plastische Rekonstruktion des Augenlids, medialer oder lateraler Lidwinkel
08.89.11↔ Plastische Rekonstruktion des Augenlids durch Hebung der Augenbraue
08.89.12↔ Plastische Rekonstruktion des Augenlids durch Entfernung eines Fettgewebeprolapses der Orbita
08.89.13↔ Plastische Rekonstruktion des Augenlids durch Oberflächenbehandlung mit Laser
08.89.14↔ Plastische Rekonstruktion des Augenlids durch sonstige Oberlidverlängerung
08.89.15↔ Plastische Rekonstruktion des Augenlids durch Unterlidverlängerung
08.89.99↔ Sonstige plastische Rekonstruktion des Augenlids, sonstige
18.21.00↔ Exzision einer präaurikulären Fistel oder eines präaurikulären Sinus, n.n.bez.
18.21.10↔ Exzision einer präaurikulären Fistel oder eines präaurikulären Sinus, nicht histographisch kontrolliert
18.21.11↔ Exzision einer präaurikulären Fistel oder eines präaurikulären Sinus, histographisch kontrolliert
18.21.99↔ Exzision einer präaurikulären Fistel oder eines präaurikulären Sinus, sonstige
18.29.00↔ Exzision oder Destruktion einer anderen Läsion am äusseren Ohr, n.n.bez.
18.29.01↔ Destruktion einer Läsion am äusseren Ohr oder im äusseren Gehörgang
18.29.10↔ Exzision einer anderen Läsion am äusseren Ohr oder im äusseren Gehörgang, nicht histographisch kontrolliert
18.29.11↔ Exzision einer anderen Läsion am äusseren Ohr oder im äusseren Gehörgang, histographisch kontrolliert
18.29.99↔ Exzision oder Destruktion einer anderen Läsion am äusseren Ohr, sonstige
18.31.00↔ Radikale Exzision einer Läsion am äusseren Ohr, n.n.bez.
18.31.10↔ Radikale Exzision einer Läsion am äusseren Ohr oder im äusseren Gehörgang oder partielle Resektion der Ohrmuschel, nicht histographisch kontrolliert
18.31.11↔ Radikale Exzision einer Läsion am äusseren Ohr oder im äusseren Gehörgang oder partielle Resektion der Ohrmuschel, histographisch kontrolliert
18.31.19↔ Radikale Exzision einer Läsion am äusseren Ohr, sonstige
18.39.00↔ Sonstige Exzision am äusseren Ohr, n.n.bez.
18.39.10↔ Resektion der Ohrmuschel, total, nicht histographisch kontrolliert
18.39.11↔ Resektion der Ohrmuschel: total, histographisch kontrolliert
18.39.19↔ Sonstige Resektion der Ohrmuschel, sonstige
18.39.99↔ Sonstige Exzision am äusseren Ohr, sonstige
21.32.10↔ Exzision und lokale Destruktion einer anderen Läsion an der Nase, nicht histographisch kontrolliert
21.32.11↔ Exzision und lokale Destruktion einer anderen Läsion an der Nase, histographisch kontrolliert
21.4x.00↔ Resektion der Nase, n.n.bez.
21.4x.10↔ Resektion der Nase, partiell, nicht histographisch kontrolliert
21.4x.11↔ Resektion der Nase, partiell, histographisch kontrolliert
21.4x.20↔ Resektion der Nase, subtotal, nicht histographisch kontrolliert
21.4x.21↔ Resektion der Nase, subtotal, histographisch kontrolliert
21.4x.30↔ Resektion der Nase, total, nicht histographisch kontrolliert
21.4x.31↔ Resektion der Nase, total, histographisch kontrolliert
21.4x.99↔ Sonstige Resektion der Nase
27.56.00↔ Sonstiges Hauttransplantat an Lippe und Mund, n.n.bez.
27.56.10↔ Kleinflächiges Spalthauttransplantat an Lippe und Mund
27.56.20↔ Großflächiges Spalthauttransplantat an Lippe und Mund
27.56.30↔ Kleinflächige heterologe Hauttransplantation an die Lippe
27.56.40↔ Grossflächig heterologe Hauttransplantation an die Lippe
27.56.50↔ Kleinflächige homologe Hauttransplantation an die Lippe
27.56.60↔ Grossflächig homologe Hauttransplantation an die Lippe
27.56.99↔ Sonstiges Hauttransplantat an Lippe und Mund, sonstige
82.82↔ Plastische Rekonstruktion einer Spalthand
82.89.00↔ Sonstige plastische Operationen an der Hand, n.n.bez.
82.89.10↔ Sehnscheidenplastik an der Hand
82.89.11↔ Knöchelrefixation von Bänder der Handwurzel und Mittelhand
82.89.12↔ Knöchelrefixation von sonstigen Bänder der Hand
82.89.13↔ Gelenkübergreifende Weichteildistraktion bei kongenitalen Anomalien der Hand
82.89.14↔ Radialisierung bei kongenitalen Anomalien der Hand
82.89.15↔ Resektion von Schnürringen mit plastischer Rekonstruktion bei kongenitalen Anomalien der Hand
82.89.16↔ Transfer einer Zehe als Fingerersatz
82.89.99↔ Sonstige plastische Operationen an der Hand, sonstige
83.43.00↔ Exzision von Muskel oder Faszie zur Transplantation, n.n.bez.
83.43.10↔ Entnahme eines myokutanen Lappens zur Transplantation
83.43.11↔ Entnahme eines osteomyokutanen oder osteofasziokutanen Lappens zur Transplantation
83.43.12↔ Entnahme eines sonstigen Lappentransplantates mit mikrovaskulärer Anastomosierung aus Muskel oder Faszie
83.43.99↔ Exzision von Muskel oder Faszie zur Transplantation, sonstige
83.82.00↔ Muskel- oder Fasziotransplantation, n.n.bez.
83.82.10↔ Fasziotransplantation, Kopf und Hals
83.82.11↔ Fasziotransplantation, Schulter und Axilla
83.82.12↔ Fasziotransplantation, Oberarm und Ellenbogen
83.82.13↔ Fasziotransplantation, Unterarm
83.82.14↔ Fasziotransplantation, Brustwand, Bauch und Rücken
83.82.15↔ Fasziotransplantation, Leisten- und Genitalregion und Gesäss
83.82.16↔ Fasziotransplantation, Untere Extremität
83.82.19↔ Fasziotransplantation, Andere Lokalisation
83.82.20↔ Transplantation eines lokalen Muskel- oder Fasziolappens, Kopf und Hals
83.82.21↔ Transplantation eines lokalen Muskel- oder Fasziolappens, Schulter und Axilla
83.82.22↔ Transplantation eines lokalen Muskel- oder Fasziolappens, Oberarm und Ellenbogen
83.82.23↔ Transplantation eines lokalen Muskel- oder Fasziolappens, Unterarm
83.82.24↔ Transplantation eines lokalen Muskel- oder Fasziolappens, Brustwand, Bauch und Rücken
83.82.25↔ Transplantation eines lokalen Muskel- oder Fasziolappens, Leisten- und Genitalregion und Gesäss
83.82.26↔ Transplantation eines lokalen Muskel- oder Fasziolappens, Untere Extremität
83.82.29↔ Transplantation eines lokalen Muskel- oder Fasziolappens, Andere Lokalisation
83.82.30↔ Transplantation eines osteomyokutanen oder osteofasziokutanen Lappens, Kopf und Hals
83.82.31↔ Transplantation eines osteomyokutanen oder osteofasziokutanen Lappens, Schulter und Axilla
83.82.32↔ Transplantation eines osteomyokutanen oder osteofasziokutanen Lappens, Oberarm und Ellenbogen

83.82.33↔	Transplantation eines osteomyokutanen oder osteofasziokutanen Lappens, Unterarm	86.4x.99↔	Radikale Exzision einer Hautläsion, sonstige
83.82.34↔	Transplantation eines osteomyokutanen oder osteofasziokutanen Lappens, Brustwand, Bauch und Rücken	86.60↔	Freies Hauttransplantat, n.n.bez.
83.82.35↔	Transplantation eines osteomyokutanen oder osteofasziokutanen Lappens, Leisten- und Genitalregion und Gesäss	86.61.00↔	Vollhauttransplantat an die Hand, n.n.bez.
83.82.36↔	Transplantation eines osteomyokutanen oder osteofasziokutanen Lappens, Untere Extremität	86.61.10↔	Kleinflächiges Vollhauttransplantat an die Hand
83.82.39↔	Transplantation eines osteomyokutanen oder osteofasziokutanen Lappens, Andere Lokalisation	86.61.20↔	Großflächiges Vollhauttransplantat an die Hand
83.82.40↔	Transplantation eines sonstigen Lappentransplantates mit mikrovaskulärer Anastomosierung aus Muskel oder Faszie, Kopf und Hals	86.61.99↔	Vollhauttransplantat an die Hand, sonstige
83.82.41↔	Transplantation eines sonstigen Lappentransplantates mit mikrovaskulärer Anastomosierung aus Muskel oder Faszie, Schulter und Axilla	86.62.00↔	Sonstiges Hauttransplantat an die Hand, n.n.bez.
83.82.42↔	Transplantation eines sonstigen Lappentransplantates mit mikrovaskulärer Anastomosierung aus Muskel oder Faszie, Oberarm und Ellenbogen	86.62.10↔	Kleinflächiges Spalthauttransplantat an die Hand
83.82.43↔	Transplantation eines sonstigen Lappentransplantates mit mikrovaskulärer Anastomosierung aus Muskel oder Faszie, Unterarm	86.62.20↔	Großflächiges Spalthauttransplantat an die Hand
83.82.44↔	Transplantation eines sonstigen Lappentransplantates mit mikrovaskulärer Anastomosierung aus Muskel oder Faszie, Brustwand, Bauch und Rücken	86.62.99↔	Sonstiges Hauttransplantat an die Hand, sonstiges
83.82.45↔	Transplantation eines sonstigen Lappentransplantates mit mikrovaskulärer Anastomosierung aus Muskel oder Faszie, Leisten- und Genitalregion und Gesäss	86.63.00↔	Vollhauttransplantat an andere Lokalisationen, n.n.bez.
83.82.46↔	Transplantation eines sonstigen Lappentransplantates mit mikrovaskulärer Anastomosierung aus Muskel oder Faszie, Untere Extremität	86.63.10↔	Kleinflächiges Vollhauttransplantat an den Kopf (außer Lippe und Mund)
83.82.47↔	Transplantation eines sonstigen Lappentransplantates mit mikrovaskulärer Anastomosierung aus Muskel oder Faszie, Andere Lokalisation	86.63.11↔	Kleinflächiges Vollhauttransplantat an den Hals
83.82.99↔	Muskel- oder Faszientransplantation, sonstige	86.63.12↔	Kleinflächiges Vollhauttransplantat an Schulter und Oberarm
86.4x.00↔	Radikale Exzision einer Hautläsion, n.n.bez.	86.63.13↔	Kleinflächiges Vollhauttransplantat an den Unterarm
86.4x.10↔	Radikale Exzision einer Hautläsion am Kopf mit histographischer Kontrolle	86.63.15↔	Kleinflächiges Vollhauttransplantat an Brustwand, Bauch und Rücken
86.4x.11↔	Radikale Exzision einer Hautläsion des Halses mit histographischer Kontrolle	86.63.16↔	Kleinflächiges Vollhauttransplantat an die Leisten- und Genitalregion
86.4x.13↔	Radikale Exzision einer Hautläsion an Unterarm und Hand mit histographischer Kontrolle	86.63.17↔	Kleinflächiges Vollhauttransplantat an das Gesäß
86.4x.17↔	Radikale Exzision einer Hautläsion an Leisten- und Genitalregion und Gesäss mit histographischer Kontrolle	86.63.18↔	Kleinflächiges Vollhauttransplantat an Oberschenkel und Unterschenkel
86.4x.18↔	Radikale Exzision einer Hautläsion der unteren Extremität mit histographischer Kontrolle	86.63.19↔	Kleinflächiges Vollhauttransplantat an andere Lokalisation
86.4x.19↔	Radikale Exzision einer Hautläsion anderer Lokalisation mit histographischer Kontrolle	86.63.1a↔	Kleinflächiges Vollhauttransplantat an den Fuß
86.4x.20↔	Radikale Exzision einer Hautläsion am Kopf mit Transplantation oder Transposition von Haut	86.63.20↔	Großflächiges Vollhauttransplantat an den Kopf (außer Lippe und Mund)
86.4x.21↔	Radikale Exzision einer Hautläsion des Halses mit Transplantation oder Transposition von Haut	86.63.21↔	Großflächiges Vollhauttransplantat an den Hals
86.4x.22↔	Radikale Exzision einer Hautläsion an Schulter und Axilla mit Transplantation oder Transposition von Haut	86.63.22↔	Großflächiges Vollhauttransplantat an Schulter und Oberarm
86.4x.23↔	Radikale Exzision einer Hautläsion an Oberarm und Ellenbogen mit Transplantation oder Transposition von Haut	86.63.23↔	Großflächiges Vollhauttransplantat an den Unterarm
86.4x.24↔	Radikale Exzision einer Hautläsion des Unterarmes mit Transplantation oder Transposition von Haut	86.63.25↔	Großflächiges Vollhauttransplantat an Brustwand, Bauch und Rücken
86.4x.25↔	Radikale Exzision einer Hautläsion der Hand mit Transplantation oder Transposition von Haut	86.63.26↔	Großflächiges Vollhauttransplantat an die Leisten- und Genitalregion
86.4x.26↔	Radikale Exzision einer Hautläsion an Brustwand und Rücken mit Transplantation oder Transposition von Haut	86.63.27↔	Großflächiges Vollhauttransplantat an das Gesäß
86.4x.27↔	Radikale Exzision einer Hautläsion an die Bauchregion mit Transplantation oder Transposition von Haut	86.63.28↔	Großflächiges Vollhauttransplantat an Oberschenkel und Unterschenkel
86.4x.28↔	Radikale Exzision einer Hautläsion der Leisten- und Genitalregion mit Transplantation oder Transposition von Haut	86.63.29↔	Großflächiges Vollhauttransplantat an andere Lokalisation
86.4x.29↔	Radikale Exzision einer Hautläsion anderer Lokalisation mit Transplantation oder Transposition von Haut	86.63.2a↔	Großflächiges Vollhauttransplantat an den Fuß
86.4x.2a↔	Radikale Exzision einer Hautläsion am Gesäß mit Transplantation oder Transposition von Haut	86.63.99↔	Vollhauttransplantat an andere Lokalisationen, sonstige
86.4x.2b↔	Radikale Exzision einer Hautläsion der unteren Extremität mit Transplantation oder Transposition von Haut	86.65.00↔	Heterologe Hauttransplantation, n.n.bez.
		86.65.10↔	Kleinflächige heterologe Hauttransplantation an den Kopf
		86.65.11↔	Kleinflächige heterologe Hauttransplantation an den Hals
		86.65.12↔	Kleinflächige heterologe Hauttransplantation an Schulter und Oberarm
		86.65.13↔	Kleinflächige heterologe Hauttransplantation an den Unterarm
		86.65.14↔	Kleinflächige heterologe Hauttransplantation an die Hand
		86.65.15↔	Kleinflächige heterologe Hauttransplantation an Brustwand und Rücken
		86.65.16↔	Kleinflächige heterologe Hauttransplantation an die Bauchregion
		86.65.17↔	Kleinflächige heterologe Hauttransplantation an die untere Extremität
		86.65.19↔	Kleinflächige heterologe Hauttransplantation an andere Lokalisation
		86.65.20↔	Großflächige heterologe Hauttransplantation an den Kopf
		86.65.21↔	Großflächige heterologe Hauttransplantation an den Hals
		86.65.22↔	Großflächige heterologe Hauttransplantation an Schulter und Oberarm
		86.65.23↔	Großflächige heterologe Hauttransplantation an den Unterarm
		86.65.24↔	Großflächige heterologe Hauttransplantation an die Hand
		86.65.25↔	Großflächige heterologe Hauttransplantation an Brustwand und Rücken
		86.65.26↔	Großflächige heterologe Hauttransplantation an Bauchregion
		86.65.27↔	Großflächige heterologe Hauttransplantation an die untere Extremität
		86.65.29↔	Großflächige heterologe Hauttransplantation an andere Lokalisation
		86.65.30↔	Transplantation von Schweinehaut
		86.65.40↔	Permanenter Hautersatz durch zweischichtiges Dermis-Epidermis-Ersatzmaterial
		86.65.99↔	Heterologe Hauttransplantation, sonstige

86.66.00↔	Homologe Hauttransplantation, n.n.bez.	86.69.17↔	Kleinflächige Spalthauttransplantation an die Leisten- und Genitalregion
86.66.10↔	Kleinflächige homologe Hauttransplantation an den Kopf	86.69.18↔	Kleinflächige Spalthauttransplantation an Oberschenkel und Unterschenkel
86.66.11↔	Kleinflächige homologe Hauttransplantation an den Hals	86.69.19↔	Kleinflächige Spalthauttransplantation an andere Lokalisation
86.66.12↔	Kleinflächige homologe Hauttransplantation an Schulter und Oberarm	86.69.1a↔	Kleinflächige Spalthauttransplantation an den Fuß
86.66.13↔	Kleinflächige homologe Hauttransplantation an den Unterarm	86.69.20↔	Großflächige Spalthauttransplantation an den Kopf (außer Lippe und Mund)
86.66.14↔	Kleinflächige homologe Hauttransplantation an die Hand	86.69.21↔	Großflächige Spalthauttransplantation an den Hals
86.66.15↔	Kleinflächige homologe Hauttransplantation an Brustwand und Rücken	86.69.22↔	Großflächige Spalthauttransplantation an Schulter und Oberarm
86.66.16↔	Kleinflächige homologe Hauttransplantation an die Bauchregion	86.69.23↔	Großflächige Spalthauttransplantation an den Unterarm
86.66.17↔	Kleinflächige homologe Hauttransplantation an die untere Extremität	86.69.24↔	Großflächige Spalthauttransplantation an die Hand
86.66.19↔	Kleinflächige homologe Hauttransplantation an andere Lokalisation	86.69.25↔	Großflächige Spalthauttransplantation an Brustwand und Rücken
86.66.20↔	Großflächige homologe Hauttransplantation an den Kopf	86.69.26↔	Großflächige Spalthauttransplantation an die Bauchregion
86.66.21↔	Großflächige homologe Hauttransplantation an den Hals	86.69.27↔	Großflächige Spalthauttransplantation an die Leisten- und Genitalregion
86.66.22↔	Großflächige homologe Hauttransplantation an Schulter und Oberarm	86.69.28↔	Großflächige Spalthauttransplantation an das Gesäß
86.66.23↔	Großflächige homologe Hauttransplantation an den Unterarm	86.69.29↔	Großflächige Spalthauttransplantation an andere Lokalisation
86.66.24↔	Großflächige homologe Hauttransplantation an die Hand	86.69.2a↔	Großflächige Spalthauttransplantation an Oberschenkel und Unterschenkel
86.66.25↔	Kleinflächige homologe Hauttransplantation an Brustwand und Rücken	86.69.2b↔	Großflächige Spalthauttransplantation an den Fuß
86.66.26↔	Großflächige homologe Hauttransplantation an die Bauchregion	86.70↔	Gestielte oder freie Lappen, n.n.bez.
86.66.27↔	Großflächige homologe Hauttransplantation an die untere Extremität	86.71↔	Herauspräparieren und Vorbereiten von gestielten oder freien Lappen
86.66.29↔	Großflächige homologe Hauttransplantation an andere Lokalisation	86.72↔	Verschiebung eines gestielten Lappens
86.66.99↔	Homologe Hauttransplantation, sonstige	86.73.00↔	Anbringen von gestieltem oder freiem Lappen an die Hand, n.n.bez.
86.67.00↔	Haut-Regenerationsgraft, n.n.bez.	86.73.10↔	Kleinflächige Dehnungsplastik an die Hand
86.67.10↔	Kleinflächiges temporäres Haut-Regenerationsgraft an den Kopf	86.73.11↔	Kleinflächige Verschiebe-Rotationsplastik an die Hand
86.67.11↔	Kleinflächiges temporäres Haut-Regenerationsgraft an den Hals	86.73.12↔	Kleinflächige Transpositionsplastik an die Hand
86.67.12↔	Kleinflächiges temporäres Haut-Regenerationsgraft an Schulter und Oberarm	86.73.13↔	Kleinflächige Insellappenplastik an die Hand
86.67.13↔	Kleinflächiges temporäres Haut-Regenerationsgraft an den Unterarm	86.73.14↔	Kleinflächige Z-Plastik an die Hand
86.67.14↔	Kleinflächiges temporäres Haut-Regenerationsgraft an die Hand	86.73.20↔	Großflächige Dehnungsplastik an die Hand
86.67.15↔	Kleinflächiges temporäres Haut-Regenerationsgraft an Brustwand und Rücken	86.73.21↔	Großflächige Verschiebe-Rotationsplastik an die Hand
86.67.16↔	Kleinflächiges temporäres Haut-Regenerationsgraft an die Bauchregion	86.73.22↔	Großflächige Transpositionsplastik an die Hand
86.67.17↔	Kleinflächiges temporäres Haut-Regenerationsgraft an die untere Extremität	86.73.23↔	Großflächige Insellappenplastik an die Hand
86.67.19↔	Kleinflächiges temporäres Haut-Regenerationsgraft an andere Lokalisation	86.73.24↔	Großflächige Z-Plastik an die Hand
86.67.20↔	Großflächiges temporäres Haut-Regenerationsgraft an den Kopf	86.73.29↔	Sonstige lokale Lappenplastik an die Hand
86.67.21↔	Großflächiges temporäres Haut-Regenerationsgraft an den Hals	86.73.30↔	Anbringen von freiem Lappen mit mikrovaskulärer Anastomosierung an die Hand
86.67.22↔	Großflächiges temporäres Haut-Regenerationsgraft an Schulter und Oberarm	86.73.40↔	Anbringen von gestieltem regionalem oder gestieltem Fernlappen an die Hand
86.67.23↔	Großflächiges temporäres Haut-Regenerationsgraft an den Unterarm	86.73.80↔	Kombinierte plastische Eingriffe an Haut und Unterhaut der Hand
86.67.24↔	Großflächiges temporäres Haut-Regenerationsgraft an die Hand	86.73.99↔	Anbringen von gestielten oder freien Lappen an die Hand, sonstige
86.67.25↔	Großflächiges temporäres Haut-Regenerationsgraft an Brustwand und Rücken	86.74.00↔	Anbringen von gestieltem oder freiem Lappen an andere Lokalisationen, n.n.bez.
86.67.26↔	Großflächiges temporäres Haut-Regenerationsgraft an die Bauchregion	86.74.10↔	Kleinflächige Dehnungsplastik am Kopf (außer Lippe und Mund)
86.67.27↔	Großflächiges temporäres Haut-Regenerationsgraft an die untere Extremität	86.74.11↔	Kleinflächige Dehnungsplastik am Hals
86.67.29↔	Großflächiges temporäres Haut-Regenerationsgraft an andere Lokalisation	86.74.12↔	Kleinflächige Dehnungsplastik an Schulter und Oberarm
86.67.30↔	Permanenter Hautersatz durch Epidermisersatzmaterial	86.74.13↔	Kleinflächige Dehnungsplastik am Unterarm
86.67.31↔	Permanenter Hautersatz durch Dermisersatzmaterial	86.74.14↔	Kleinflächige Dehnungsplastik an Brustwand und Rücken
86.67.99↔	Haut-Regenerationsgraft, sonstige	86.74.15↔	Kleinflächige Dehnungsplastik an der Bauchregion
86.69.10↔	Kleinflächige Spalthauttransplantation an den Kopf (außer Lippe und Mund)	86.74.16↔	Kleinflächige Dehnungsplastik an der Leisten- und Genitalregion
86.69.11↔	Kleinflächige Spalthauttransplantation an den Hals	86.74.17↔	Kleinflächige Dehnungsplastik am Gesäß
86.69.12↔	Kleinflächige Spalthauttransplantation an Schulter und Oberarm	86.74.18↔	Kleinflächige Dehnungsplastik an Oberschenkel und Unterschenkel
86.69.13↔	Kleinflächige Spalthauttransplantation an den Unterarm	86.74.19↔	Kleinflächige Dehnungsplastik, an andere Lokalisationen
86.69.14↔	Kleinflächige Spalthauttransplantation an die Hand	86.74.1a↔	Kleinflächige Dehnungsplastik am Fuß
86.69.15↔	Kleinflächige Spalthauttransplantation an Brustwand und Rücken	86.74.20↔	Kleinflächige Verschiebe-Rotationsplastik am Kopf (außer Lippe und Mund)
86.69.16↔	Kleinflächige Spalthauttransplantation an der Bauchregion	86.74.21↔	Kleinflächige Verschiebe-Rotationsplastik am Hals
		86.74.22↔	Kleinflächige Verschiebe-Rotationsplastik an Schulter und Oberarm
		86.74.23↔	Kleinflächige Verschiebe-Rotationsplastik am Unterarm
		86.74.25↔	Kleinflächige Verschiebe-Rotationsplastik an Brustwand und Rücken
		86.74.26↔	Kleinflächige Verschiebe-Rotationsplastik an der Bauchregion

86.74.27↔	Kleinflächige Verschiebe-Rotationsplastik an der Leisten- und Genitalregion	86.76.11↔	Großflächige Dehnungsplastik am Hals
86.74.28↔	Kleinflächige Verschiebe-Rotationsplastik am Gesäß	86.76.12↔	Großflächige Dehnungsplastik an Schulter und Oberarm
86.74.29↔	Kleinflächige Verschiebe-Rotationsplastik, an andere Lokalisationen	86.76.13↔	Großflächige Dehnungsplastik am Unterarm
86.74.2a↔	Kleinflächige Verschiebe-Rotationsplastik an Oberschenkel und Unterschenkel	86.76.14↔	Großflächige Dehnungsplastik an Brustwand und Rücken
86.74.2b↔	Kleinflächige Verschiebe-Rotationsplastik am Fuß	86.76.15↔	Großflächige Dehnungsplastik an der Bauchregion
86.74.30↔	Kleinflächige Transpositionsplastik am Kopf (außer Lippe und Mund)	86.76.16↔	Großflächige Dehnungsplastik an der Leisten- und Genitalregion
86.74.31↔	Kleinflächige Transpositionsplastik am Hals	86.76.17↔	Großflächige Dehnungsplastik am Gesäß
86.74.32↔	Kleinflächige Transpositionsplastik an Schulter und Oberarm	86.76.19↔	Großflächige Dehnungsplastik, an andere Lokalisationen
86.74.33↔	Kleinflächige Transpositionsplastik am Unterarm	86.76.1a↔	Großflächige Dehnungsplastik an Oberschenkel und Unterschenkel
86.74.34↔	Kleinflächige Transpositionsplastik an Brustwand und Rücken	86.76.1b↔	Großflächige Dehnungsplastik am Fuß
86.74.35↔	Kleinflächige Transpositionsplastik an der Bauchregion	86.76.20↔	Großflächige Verschiebe-Rotationsplastik am Kopf (außer Lippe und Mund)
86.74.36↔	Kleinflächige Transpositionsplastik an der Leisten- und Genitalregion	86.76.21↔	Großflächige Verschiebe-Rotationsplastik am Hals
86.74.37↔	Kleinflächige Transpositionsplastik am Gesäß	86.76.22↔	Großflächige Verschiebe-Rotationsplastik an Schulter und Oberarm
86.74.38↔	Kleinflächige Transpositionsplastik an Oberschenkel und Unterschenkel	86.76.23↔	Großflächige Verschiebe-Rotationsplastik am Unterarm
86.74.39↔	Kleinflächige Transpositionsplastik, an andere Lokalisationen	86.76.24↔	Großflächige Verschiebe-Rotationsplastik an Brustwand und Rücken
86.74.3a↔	Kleinflächige Transpositionsplastik am Fuß	86.76.25↔	Großflächige Verschiebe-Rotationsplastik an der Bauchregion
86.74.40↔	Kleinflächige Insellappenplastik am Kopf (außer Lippe und Mund)	86.76.26↔	Großflächige Verschiebe-Rotationsplastik an der Leisten- und Genitalregion
86.74.41↔	Kleinflächige Insellappenplastik am Hals	86.76.27↔	Großflächige Verschiebe-Rotationsplastik am Gesäß
86.74.42↔	Kleinflächige Insellappenplastik an Schulter und Oberarm	86.76.28↔	Großflächige Verschiebe-Rotationsplastik an Oberschenkel und Unterschenkel
86.74.43↔	Kleinflächige Insellappenplastik am Unterarm	86.76.29↔	Großflächige Verschiebe-Rotationsplastik an andere Lokalisation
86.74.44↔	Kleinflächige Insellappenplastik an Brustwand und Rücken	86.76.2a↔	Großflächige Verschiebe-Rotationsplastik am Fuß
86.74.45↔	Kleinflächige Insellappenplastik an der Bauchregion	86.76.30↔	Großflächige Transpositionsplastik am Kopf (außer Lippe und Mund)
86.74.46↔	Kleinflächige Insellappenplastik an der Leisten- und Genitalregion	86.76.31↔	Großflächige Transpositionsplastik am Hals
86.74.47↔	Kleinflächige Insellappenplastik am Gesäß	86.76.32↔	Großflächige Transpositionsplastik an Schulter und Oberarm
86.74.48↔	Kleinflächige Insellappenplastik an Oberschenkel und Unterschenkel	86.76.33↔	Großflächige Transpositionsplastik am Unterarm
86.74.49↔	Kleinflächige Insellappenplastik, an andere Lokalisationen	86.76.34↔	Großflächige Transpositionsplastik an Brustwand und Rücken
86.74.4a↔	Kleinflächige Insellappenplastik am Fuß	86.76.35↔	Großflächige Transpositionsplastik an der Bauchregion
86.74.50↔	Kleinflächige Z-Plastik am Kopf (außer Lippe und Mund)	86.76.36↔	Großflächige Transpositionsplastik an der Leisten- und Genitalregion
86.74.51↔	Kleinflächige Z-Plastik am Hals	86.76.37↔	Großflächige Transpositionsplastik am Gesäß
86.74.52↔	Kleinflächige Z-Plastik an Schulter und Oberarm	86.76.38↔	Großflächige Transpositionsplastik an Oberschenkel und Unterschenkel
86.74.53↔	Kleinflächige Z-Plastik am Unterarm	86.76.39↔	Großflächige Transpositionsplastik an andere Lokalisation
86.74.54↔	Kleinflächige Z-Plastik an Brustwand und Rücken	86.76.3a↔	Großflächige Transpositionsplastik am Fuß
86.74.55↔	Kleinflächige Z-Plastik an der Bauchregion	86.76.40↔	Großflächige Insellappenplastik am Kopf (außer Lippe und Mund)
86.74.56↔	Kleinflächige Z-Plastik an der Leisten- und Genitalregion	86.76.41↔	Großflächige Insellappenplastik am Hals
86.74.57↔	Kleinflächige Z-Plastik am Gesäß	86.76.42↔	Großflächige Insellappenplastik an Schulter und Oberarm
86.74.58↔	Kleinflächige Z-Plastik an Oberschenkel und Unterschenkel	86.76.43↔	Großflächige Insellappenplastik am Unterarm
86.74.59↔	Kleinflächige Z-Plastik, an andere Lokalisationen	86.76.44↔	Großflächige Insellappenplastik an Brustwand und Rücken
86.74.5a↔	Kleinflächige Z-Plastik am Fuß	86.76.45↔	Großflächige Insellappenplastik an der Bauchregion
86.74.99↔	Anbringen von gestieltem oder freiem Lappen an andere Lokalisationen, sonstige	86.76.46↔	Großflächige Insellappenplastik an der Leisten- und Genitalregion
86.75.00↔	Revision von gestieltem oder freiem Lappen, n.n.bez.	86.76.47↔	Großflächige Insellappenplastik am Gesäß
86.75.10↔	Revision von gestieltem oder freiem Lappen oder freiem Hauttransplantat des Kopfes	86.76.48↔	Großflächige Insellappenplastik an Oberschenkel und Unterschenkel
86.75.11↔	Revision von gestieltem oder freiem Lappen oder freiem Hauttransplantat des Halses	86.76.49↔	Großflächige Insellappenplastik, an andere Lokalisationen
86.75.12↔	Revision von gestieltem oder freiem Lappen oder freiem Hauttransplantat von Schulter und Oberarm	86.76.4a↔	Großflächige Insellappenplastik am Fuß
86.75.13↔	Revision von gestieltem oder freiem Lappen oder freiem Hauttransplantat des Unterarmes	86.76.99↔	Anbringen von gestieltem oder freiem Lappen an andere Lokalisationen, großflächig, sonstige
86.75.14↔	Revision von gestieltem oder freiem Lappen oder freiem Hauttransplantat der Hand	86.77.00↔	Anbringen von sonstiger lokaler Lappenplastik, n.n.bez.
86.75.15↔	Revision von gestieltem oder freiem Lappen oder freiem Hauttransplantat der Brustwand und Rücken	86.77.10↔	Sonstige lokale Lappenplastik am Kopf (außer Lippe und Mund)
86.75.16↔	Revision von gestieltem oder freiem Lappen oder freiem Hauttransplantat der Bauchregion	86.77.11↔	Sonstige lokale Lappenplastik am Hals
86.75.17↔	Revision von gestieltem oder freiem Lappen oder freiem Hauttransplantat der unteren Extremität	86.77.12↔	Sonstige lokale Lappenplastik an Schulter und Oberarm
86.75.19↔	Revision von gestieltem oder freiem Lappen oder freiem Hauttransplantat anderer Lokalisation	86.77.13↔	Sonstige lokale Lappenplastik am Unterarm
86.75.99↔	Revision von gestieltem oder freiem Lappen, sonstige	86.77.14↔	Sonstige lokale Lappenplastik an Brustwand und Rücken
86.76.00↔	Anbringen von gestieltem oder freiem Lappen an andere Lokalisationen, großflächig, n.n.bez.	86.77.15↔	Sonstige lokale Lappenplastik an der Bauchregion
86.76.10↔	Großflächige Dehnungsplastik am Kopf (außer Lippe und Mund)	86.77.16↔	Sonstige lokale Lappenplastik an der Leisten- und Genitalregion
		86.77.17↔	Sonstige lokale Lappenplastik am Gesäß
		86.77.18↔	Sonstige lokale Lappenplastik an Oberschenkel und Unterschenkel
		86.77.19↔	Sonstige lokale Lappenplastik, an andere Lokalisationen
		86.77.1a↔	Sonstige lokale Lappenplastik am Fuß

86.77.99↔	Anbringen von sonstiger lokaler Lappenplastik, sonstige	86.78.46↔	Anbringen von sonstigem gestielten oder freien Lappen an der Leisten- und Genitalregion
86.78.00↔	Sonstige Lappenplastiken, n.n.bez.	86.78.47↔	Anbringen von sonstigem gestielten oder freien Lappen am Gesäß
86.78.10↔	Anbringen von freiem Lappen mit mikrovaskulärer Anastomosierung am Kopf (außer Lippe und Mund)	86.78.48↔	Anbringen von sonstigem gestielten oder freien Lappen an der unteren Extremität
86.78.11↔	Anbringen von freiem Lappen mit mikrovaskulärer Anastomosierung am Hals	86.78.49↔	Anbringen von sonstigem gestielten oder freien Lappen an andere Lokalisation
86.78.12↔	Anbringen von freiem Lappen mit mikrovaskulärer Anastomosierung an Schulter und Oberarm	86.78.99↔	Sonstige Lappenplastiken, sonstige
86.78.13↔	Anbringen von freiem Lappen mit mikrovaskulärer Anastomosierung am Unterarm	86.88.00↔	Sonstige (temporäre) Weichteildeckung, n.n.bez.
86.78.14↔	Anbringen von freiem Lappen mit mikrovaskulärer Anastomosierung an Brustwand und Rücken	86.88.10↔	Kleinflächige Weichteildeckung durch kultivierte Keratinozyten am Kopf
86.78.15↔	Anbringen von freiem Lappen mit mikrovaskulärer Anastomosierung an Bauchregion	86.88.11↔	Kleinflächige Weichteildeckung durch kultivierte Keratinozyten am Hals
86.78.16↔	Anbringen von freiem Lappen mit mikrovaskulärer Anastomosierung an der Leisten- und Genitalregion	86.88.12↔	Kleinflächige Weichteildeckung durch kultivierte Keratinozyten an Schulter und Oberarm
86.78.17↔	Anbringen von freiem Lappen mit mikrovaskulärer Anastomosierung am Gesäß	86.88.13↔	Kleinflächige Weichteildeckung durch kultivierte Keratinozyten am Unterarm
86.78.18↔	Anbringen von freiem Lappen mit mikrovaskulärer Anastomosierung an der unteren Extremität	86.88.14↔	Kleinflächige Weichteildeckung durch kultivierte Keratinozyten an der Hand
86.78.19↔	Anbringen von freiem Lappen mit mikrovaskulärer Anastomosierung an andere Lokalisation	86.88.15↔	Kleinflächige Weichteildeckung durch kultivierte Keratinozyten am Brustwand und Rücken
86.78.20↔	Anbringen von gestieltem regionalem Lappen oder gestieltem Fernlappen am Kopf (außer Lippe und Mund)	86.88.16↔	Kleinflächige Weichteildeckung durch kultivierte Keratinozyten an der Bauchregion
86.78.21↔	Anbringen von gestieltem regionalem Lappen oder gestieltem Fernlappen am Hals	86.88.17↔	Kleinflächige Weichteildeckung durch kultivierte Keratinozyten an der unteren Extremität
86.78.22↔	Anbringen von gestieltem regionalem Lappen oder gestieltem Fernlappen an Schulter und Oberarm	86.88.19↔	Kleinflächige Weichteildeckung durch kultivierte Keratinozyten an anderer Lokalisation
86.78.23↔	Anbringen von gestieltem regionalem Lappen oder gestieltem Fernlappen am Unterarm	86.88.20↔	Kleinflächige temporäre Weichteildeckung durch Kombination mehrerer Verfahren am Kopf
86.78.24↔	Anbringen von gestieltem regionalem Lappen oder gestieltem Fernlappen an Brustwand und Rücken	86.88.21↔	Kleinflächige temporäre Weichteildeckung durch Kombination mehrerer Verfahren am Hals
86.78.25↔	Anbringen von gestieltem regionalem Lappen oder gestieltem Fernlappen an die Bauchregion	86.88.22↔	Kleinflächige temporäre Weichteildeckung durch Kombination mehrerer Verfahren an Schulter und Oberarm
86.78.26↔	Anbringen von gestieltem regionalem Lappen oder gestieltem Fernlappen an der Leisten- und Genitalregion	86.88.23↔	Kleinflächige temporäre Weichteildeckung durch Kombination mehrerer Verfahren am Unterarm
86.78.27↔	Anbringen von gestieltem regionalem Lappen oder gestieltem Fernlappen am Gesäß	86.88.24↔	Kleinflächige temporäre Weichteildeckung durch Kombination mehrerer Verfahren an der Hand
86.78.28↔	Anbringen von gestieltem regionalem Lappen oder gestieltem Fernlappen an der unteren Extremität	86.88.25↔	Kleinflächige temporäre Weichteildeckung durch Kombination mehrerer Verfahren an Brustwand und Rücken
86.78.29↔	Anbringen von gestieltem regionalem Lappen oder gestieltem Fernlappen an andere Lokalisation	86.88.26↔	Kleinflächige temporäre Weichteildeckung durch Kombination mehrerer Verfahren an der Bauchregion
86.78.30↔	Kombinierte plastische Eingriffe an Haut und Unterhaut des Kopfes (außer Lippe und Mund)	86.88.27↔	Kleinflächige temporäre Weichteildeckung durch Kombination mehrerer Verfahren an der unteren Extremität
86.78.31↔	Kombinierte plastische Eingriffe an Haut und Unterhaut des Halses	86.88.29↔	Kleinflächige temporäre Weichteildeckung durch Kombination mehrerer Verfahren an anderer Lokalisation
86.78.32↔	Kombinierte plastische Eingriffe an Haut und Unterhaut von Schulter und Oberarm	86.88.30↔	Großflächige Weichteildeckung durch kultivierte Keratinozyten an anderen Teilen des Kopfes
86.78.33↔	Kombinierte plastische Eingriffe an Haut und Unterhaut des Unterarmes	86.88.31↔	Großflächige Weichteildeckung durch kultivierte Keratinozyten am Hals
86.78.34↔	Kombinierte plastische Eingriffe an Haut und Unterhaut von Brustwand und Rücken	86.88.32↔	Großflächige Weichteildeckung durch kultivierte Keratinozyten an Schulter und Oberarm
86.78.35↔	Kombinierte plastische Eingriffe an Haut und Unterhaut von Bauchregion	86.88.33↔	Großflächige Weichteildeckung durch kultivierte Keratinozyten am Unterarm
86.78.36↔	Kombinierte plastische Eingriffe an Haut und Unterhaut der Leisten- und Genitalregion	86.88.34↔	Großflächige Weichteildeckung durch kultivierte Keratinozyten an der Hand
86.78.37↔	Kombinierte plastische Eingriffe an Haut und Unterhaut des Gesäßes	86.88.35↔	Großflächige Weichteildeckung durch kultivierte Keratinozyten an Brustwand und Rücken
86.78.38↔	Kombinierte plastische Eingriffe an Haut und Unterhaut der unteren Extremität	86.88.36↔	Großflächige Weichteildeckung durch kultivierte Keratinozyten an der Bauchregion
86.78.39↔	Kombinierte plastische Eingriffe an Haut und Unterhaut anderer Lokalisation	86.88.37↔	Großflächige Weichteildeckung durch kultivierte Keratinozyten an der unteren Extremität
86.78.40↔	Anbringen von sonstigem gestielten oder freien Lappen am Kopf (außer Lippe und Mund)	86.88.39↔	Großflächige Weichteildeckung durch kultivierte Keratinozyten an anderer Lokalisation
86.78.41↔	Anbringen von sonstigem gestielten oder freien Lappen am Hals	86.88.40↔	Großflächige temporäre Weichteildeckung durch Kombination mehrerer Verfahren an anderen Teilen des Kopfes
86.78.42↔	Anbringen von sonstigem gestielten oder freien Lappen an Schulter und Oberarm	86.88.41↔	Großflächige temporäre Weichteildeckung durch Kombination mehrerer Verfahren am Hals
86.78.43↔	Anbringen von sonstigem gestielten oder freien Lappen am Unterarm	86.88.42↔	Großflächige temporäre Weichteildeckung durch Kombination mehrerer Verfahren an Schulter und Oberarm
86.78.44↔	Anbringen von sonstigem gestielten oder freien Lappen an Brustwand und Rücken	86.88.43↔	Großflächige temporäre Weichteildeckung durch Kombination mehrerer Verfahren am Unterarm
86.78.45↔	Anbringen von sonstigem gestielten oder freien Lappen an die Bauchregion		

86.88.44↔	Großflächige temporäre Weichteildeckung durch Kombination mehrerer Verfahren an der Hand	86.89.17↔	Lappenstieldurchtrennung nach Hautplastik an der Leisten- und Genitalregion
86.88.45↔	Großflächige temporäre Weichteildeckung durch Kombination mehrerer Verfahren an Brustwand und Rücken	86.89.18↔	Lappenstieldurchtrennung nach Hautplastik am Gesäß
86.88.46↔	Großflächige temporäre Weichteildeckung durch Kombination mehrerer Verfahren an der Bauchregion	86.89.19↔	Lappenstieldurchtrennung nach Hautplastik an anderer Lokalisation
86.88.47↔	Großflächige temporäre Weichteildeckung durch Kombination mehrerer Verfahren an der unteren Extremität	86.89.1a↔	Lappenstieldurchtrennung nach Hautplastik an Oberschenkel und Knie
86.88.49↔	Großflächige temporäre Weichteildeckung durch Kombination mehrerer Verfahren an anderer Lokalisation	86.89.1b↔	Lappenstieldurchtrennung nach Hautplastik an Unterschenkel und Fuß
86.88.90↔	Sonstige temporäre Weichteildeckung am Kopf	86.89.80↔	Revision einer Hautplastik am Kopf
86.88.91↔	Sonstige temporäre Weichteildeckung am Hals	86.89.84↔	Revision einer Hautplastik am Unterarm
86.88.92↔	Sonstige temporäre Weichteildeckung an Schulter und Oberarm	86.89.85↔	Revision einer Hautplastik an der Hand
86.88.93↔	Sonstige temporäre Weichteildeckung am Unterarm	86.89.87↔	Revision einer Hautplastik an der Leisten- und Genitalregion und am Gesäß
86.88.94↔	Sonstige temporäre Weichteildeckung an der Hand	86.89.88↔	Revision einer Hautplastik an der unteren Extremität
86.88.95↔	Sonstige temporäre Weichteildeckung an Brustwand und Rücken	86.89.89↔	Revision einer Hautplastik an anderer Lokalisation
86.88.96↔	Sonstige temporäre Weichteildeckung an der Bauchregion	86.89.99↔	Sonstige plastische Rekonstruktion an Haut und Subkutangewebe, sonstige
86.88.97↔	Sonstige temporäre Weichteildeckung an der unteren Extremität	86.91↔	Exzision von Haut zur Transplantation
86.88.99↔	Sonstige temporäre Weichteildeckung, sonstige	86.93.00↔	Einsetzen eines Gewebeexpanders, n.n.bez.
86.89.00↔	Sonstige plastische Rekonstruktion an Haut und Subkutangewebe, n.n.bez.	86.93.10↔	Einsetzen eines Gewebeexpanders am Kopf
86.89.10↔	Lappenstieldurchtrennung nach Hautplastik am Kopf	86.93.11↔	Einsetzen eines Gewebeexpanders am Hals
86.89.11↔	Lappenstieldurchtrennung nach Hautplastik am Hals	86.93.12↔	Einsetzen eines Gewebeexpanders an Schulter und Oberarm
86.89.12↔	Lappenstieldurchtrennung nach Hautplastik an Schulter und Axilla	86.93.13↔	Einsetzen eines Gewebeexpanders am Unterarm
86.89.13↔	Lappenstieldurchtrennung nach Hautplastik an Oberarm und Ellenbogen	86.93.14↔	Einsetzen eines Gewebeexpanders an der Hand
86.89.14↔	Lappenstieldurchtrennung nach Hautplastik am Unterarm	86.93.15↔	Einsetzen eines Gewebeexpanders an Brustwand und Rücken
86.89.15↔	Lappenstieldurchtrennung nach Hautplastik an der Hand	86.93.16↔	Einsetzen eines Gewebeexpanders an der Bauchregion
86.89.16↔	Lappenstieldurchtrennung nach Hautplastik an Brustwand, Bauch und Rücken	86.93.18↔	Einsetzen eines Gewebeexpanders an der unteren Extremität
		86.93.99↔	Einsetzen eines Gewebeexpanders, sonstige

Prozedur J21-2

30.4x.00↔	Radikale Laryngektomie, n.n.bez.	30.4x.27↔	Radikale Laryngektomie, mit Pharyngektomie und Schilddrüsenresektion, Rekonstruktion mit Magenhochzug
30.4x.10↔	Radikale Laryngektomie, mit Pharyngektomie, ohne Rekonstruktion	30.4x.29↔	Radikale Laryngektomie, mit Pharyngektomie und Schilddrüsenresektion, sonstige Rekonstruktion
30.4x.11↔	Radikale Laryngektomie, mit Pharyngektomie, Rekonstruktion mit lokaler Schleimhaut	30.4x.99↔	Radikale Laryngektomie, sonstige
30.4x.12↔	Radikale Laryngektomie, mit Pharyngektomie, Rekonstruktion mit nicht vaskularisiertem Transplantat	40.21.00↔	Exzision eines tiefen zervikalen Lymphknotens, n.n.bez.
30.4x.13↔	Radikale Laryngektomie, mit Pharyngektomie, Rekonstruktion mit gestieltem regionalen Lappen	40.21.10↔	Exzision einzelner Lymphknoten und Lymphgefäße, zervikal, ohne Markierung
30.4x.14↔	Radikale Laryngektomie, mit Pharyngektomie, Rekonstruktion mit gestieltem Lappen	40.21.11↔	Exzision einzelner Lymphknoten und Lymphgefäße, zervikal, mit Radionuklidmarkierung oder Farbstoffmarkierung (Sentinel-Lymphnodektomie)
30.4x.15↔	Radikale Laryngektomie, mit Pharyngektomie, Rekonstruktion mit freiem mikrovaskulär-anastomosierten Transplantat	40.21.99↔	Exzision eines tiefen zervikalen Lymphknotens, sonstige
30.4x.16↔	Radikale Laryngektomie, mit Pharyngektomie, Rekonstruktion mit freiem Darmtransplantat	40.22.00↔	Exzision eines mamma-internalen Lymphknotens, n.n.bez.
30.4x.17↔	Radikale Laryngektomie, mit Pharyngektomie, Rekonstruktion mit Magenhochzug	40.22.10↔	Exzision eines mamma-internalen Lymphknotens, thorakoskopisch
30.4x.19↔	Radikale Laryngektomie, mit Pharyngektomie, sonstige Rekonstruktion	40.22.20↔	Exzision eines mamma-internalen Lymphknotens, offen chirurgisch
30.4x.20↔	Radikale Laryngektomie, mit Pharyngektomie und Schilddrüsenresektion, ohne Rekonstruktion	40.22.99↔	Exzision eines mamma-internalen Lymphknotens, sonstige
30.4x.21↔	Radikale Laryngektomie, mit Pharyngektomie und Schilddrüsenresektion, Rekonstruktion mit lokaler Schleimhaut	40.23.00↔	Exzision eines axillären Lymphknotens, n.n.bez.
30.4x.22↔	Radikale Laryngektomie, mit Pharyngektomie und Schilddrüsenresektion, Rekonstruktion mit nicht vaskularisiertem Transplantat	40.23.10↔	Exzision eines axillären Lymphknotens, ohne Markierung
30.4x.23↔	Radikale Laryngektomie, mit Pharyngektomie und Schilddrüsenresektion, Rekonstruktion mit gestieltem regionalen Lappen	40.23.11↔	Exzision eines axillären Lymphknotens, mit Radionuklidmarkierung oder Farbstoffmarkierung (Sentinel-Lymphnodektomie)
30.4x.24↔	Radikale Laryngektomie, mit Pharyngektomie und Schilddrüsenresektion, Rekonstruktion mit gestieltem Lappen	40.23.99↔	Exzision eines axillären Lymphknotens, sonstige
30.4x.25↔	Radikale Laryngektomie, mit Pharyngektomie und Schilddrüsenresektion, Rekonstruktion mit freiem mikrovaskulär-anastomosierten Transplantat	40.24.00↔	Exzision eines inguinalen Lymphknotens, n.n.bez.
30.4x.26↔	Radikale Laryngektomie, mit Pharyngektomie und Schilddrüsenresektion, Rekonstruktion mit freiem Darmtransplantat	40.24.10↔	Exzision eines inguinalen Lymphknotens, offen chirurgisch, ohne Markierung
		40.24.11↔	Exzision eines inguinalen Lymphknotens, offen chirurgisch, mit Radionuklidmarkierung oder Farbstoffmarkierung (Sentinel-Lymphnodektomie)
		40.24.20↔	Exzision eines inguinalen Lymphknotens, laparoskopisch
		40.24.99↔	Exzision eines inguinalen Lymphknotens, sonstige
		40.29.00↔	Einfache Exzision einer anderen lymphatischen Struktur, n.n.bez.
		40.29.10↔	Exzision eines mediastinalen Lymphknotens, n.n.bez.
		40.29.11↔	Exzision eines mediastinalen Lymphknotens, offen chirurgisch
		40.29.12↔	Exzision eines mediastinalen Lymphknotens, thorakoskopisch

40.29.19↔	Exzision eines mediastinalen Lymphknotens, sonstige	40.41.13↔	Selektive (funktionelle) Neck dissection, posterolateral (Region II-V)
40.29.20↔	Exzision eines paraaortalen Lymphknotens	40.41.14↔	Selektive (funktionelle) Neck dissection, central (Region VI)
40.29.30↔	Exzision eines iliakalen Lymphknotens	40.41.20↔	Radikale Neck dissection (inkl. modifiziert)
40.29.70↔	Exzision eines Lymphangioms oder Hygroma cysticum	40.41.21↔	Extended Neck dissection
40.29.80↔	Exzision mehrerer abdominaler Lymphknotenstationen (mit Leberbiopsie), n.n.bez.	40.41.99↔	Radikale unilaterale Neck dissection, sonstige
40.29.81↔	Exzision mehrerer abdominaler Lymphknotenstationen (mit Leberbiopsie), offen chirurgisch [Staging-Laparotomie]	40.42↔	Radikale bilaterale Neck dissection
40.29.82↔	Exzision mehrerer abdominaler Lymphknotenstationen (mit Leberbiopsie), laparoskopisch [Staging-Laparoskopie]	40.50↔	Radikale Exzision von Lymphknoten, n.n.bez.
40.29.89↔	Exzision mehrerer abdominaler Lymphknotenstationen (mit Leberbiopsie), sonstige	40.51.00↔	Radikale Exzision von axillären Lymphknoten, n.n.bez.
40.29.99↔	Einfache Exzision einer anderen lymphatischen Struktur, sonstige	40.51.10↔	Radikale Exzision von axillären Lymphknoten als selbständiger Eingriff
40.3x.00↔	Exzision von regionalen Lymphknoten, n.n.bez.	40.51.11↔	Radikale Exzision von axillären Lymphknoten im Rahmen eines anderen Eingriffs
40.3x.09↔	Exzision von regionalen Lymphknoten, sonstige	40.51.99↔	Radikale Exzision von axillären Lymphknoten, sonstige
40.3x.10↔	Regionale Lymphadenektomie als selbständiger Eingriff, n.n.bez.	40.52.00↔	Radikale Exzision von periaortalen Lymphknoten, n.n.bez.
40.3x.11↔	Regionale Lymphadenektomie als selbständiger Eingriff, zervikal	40.52.10↔	Radikale Exzision von retroperitonealen (paraaortal, parakaval) und pelvinen Lymphknoten als selbständiger Eingriff
40.3x.12↔	Regionale Lymphadenektomie als selbständiger Eingriff, axillär	40.52.11↔	Radikale Exzision von retroperitonealen (paraaortal, parakaval) und pelvinen Lymphknoten im Rahmen eines anderen Eingriffs
40.3x.13↔	Regionale Lymphadenektomie als selbständiger Eingriff, paraaortal, pelvin, obturatorisch oder iliakal	40.52.99↔	Radikale Exzision von periaortalen Lymphknoten, sonstige
40.3x.14↔	Regionale Lymphadenektomie als selbständiger Eingriff, inguinal, offen chirurgisch	40.53.00↔	Radikale Exzision von iliakalen Lymphknoten, n.n.bez.
40.3x.15↔	Regionale Lymphadenektomie als selbständiger Eingriff, inguinale, laparoskopisch	40.53.10↔	Radikale Exzision von iliakalen Lymphknoten als selbständiger Eingriff
40.3x.16↔	Regionale Lymphadenektomie als selbständiger Eingriff, mediastinal und peribronchial	40.53.11↔	Radikale Exzision von iliakalen Lymphknoten im Rahmen eines anderen Eingriffs
40.3x.19↔	Regionale Lymphadenektomie als selbständiger Eingriff, sonstige	40.53.99↔	Radikale Exzision von iliakalen Lymphknoten, sonstige
40.3x.20↔	Regionale Lymphadenektomie im Rahmen eines anderen Eingriffs, n.n.bez.	40.54.00↔	Radikale Exzision der Leistengegend, n.n.bez.
40.3x.21↔	Regionale Lymphadenektomie im Rahmen eines anderen Eingriffs, zervikal	40.54.10↔	Radikale Exzision der Leistengegend als selbständiger Eingriff
40.3x.22↔	Regionale Lymphadenektomie im Rahmen eines anderen Eingriffs, axillär	40.54.11↔	Radikale Exzision der Leistengegend im Rahmen eines anderen Eingriffs
40.3x.23↔	Regionale Lymphadenektomie im Rahmen eines anderen Eingriffs, paraaortal, pelvin oder iliakal	40.54.99↔	Radikale Exzision der Leistengegend, sonstige
40.3x.24↔	Regionale Lymphadenektomie im Rahmen eines anderen Eingriffs, obturatorisch	40.59.00↔	Radikale Exzision anderer Lymphknoten, n.n.bez.
40.3x.25↔	Regionale Lymphadenektomie im Rahmen eines anderen Eingriffs, inguinale	40.59.10↔	Radikale Exzision anderer Lymphknoten als selbständiger Eingriff, n.n.bez.
40.3x.26↔	Regionale Lymphadenektomie im Rahmen eines anderen Eingriffs, mediastinal und peribronchial	40.59.11↔	Radikale Exzision mediastinaler Lymphknoten als selbständiger Eingriff
40.3x.29↔	Regionale Lymphadenektomie im Rahmen eines anderen Eingriffs, sonstige	40.59.12↔	Radikale Exzision peribronchialer Lymphknoten als selbständiger Eingriff
40.40↔	Radikale Neck dissection, n.n.bez.	40.59.19↔	Radikale Exzision anderer Lymphknoten als selbständiger Eingriff, sonstige
40.41.00↔	Radikale unilaterale Neck dissection, n.n.bez.	40.59.20↔	Radikale Exzision anderer Lymphknoten im Rahmen eines anderen Eingriffs, n.n.bez.
40.41.10↔	Selektive (funktionelle) Neck dissection, supraomohyoid (Region I-III)	40.59.21↔	Radikale Exzision mediastinaler Lymphknoten im Rahmen eines anderen Eingriffs
40.41.11↔	Selektive (funktionelle) Neck dissection, lateral (Region II-IV)	40.59.22↔	Radikale Exzision peribronchialer Lymphknoten im Rahmen eines anderen Eingriffs
40.41.12↔	Selektive (funktionelle) Neck dissection, anterolateral (Region I-IV)	40.59.29↔	Radikale Exzision anderer Lymphknoten im Rahmen eines anderen Eingriffs, sonstige
		40.59.99↔	Radikale Exzision anderer Lymphknoten, sonstige
		50.14↔	Laparoskopische Leberbiopsie

ADRG J22**Andere Hauttransplantation oder Debridement ohne komplexen Eingriff, ohne komplexe Diagnose, ohne äusserst schwere oder schwere CC**

Mindestens eine Prozedur in Tabelle J22-1

DRG J22A**Andere Hauttransplantation oder Debridement ohne komplexen Eingriff, ohne komplexe Diagnose, ohne äusserst schwere oder schwere CC, mit Weichteildeckung**

Prozedur in Tabelle J22-2

DRG J22B**Andere Hauttransplantation oder Debridement ohne komplexen Eingriff, ohne komplexe Diagnose, ohne äusserst schwere oder schwere CC, ohne Weichteildeckung**

Prozedur J22-1

08.22.00↔	Exzision einer anderen kleineren Läsion am Augenlid, n.n.bez.	21.32.11↔	Exzision und lokale Destruktion einer anderen Läsion an der Nase, histographisch kontrolliert
08.22.10↔	Exzision einer anderen kleineren Läsion am Augenlid, nicht histographisch kontrolliert (mikrographische Chirurgie)	21.4x.00↔	Resektion der Nase, n.n.bez.
08.22.11↔	Exzision einer anderen kleineren Läsion am Augenlid, histographisch kontrolliert (mikrographische Chirurgie)	21.4x.10↔	Resektion der Nase, partiell, nicht histographisch kontrolliert
08.22.99↔	Exzision einer anderen kleineren Läsion am Augenlid, sonstige	21.4x.11↔	Resektion der Nase, partiell, histographisch kontrolliert
08.23.00↔	Exzision einer grösseren Läsion am Augenlid, nicht durchgehend, n.n.bez.	21.4x.20↔	Resektion der Nase, subtotal, nicht histographisch kontrolliert
08.23.10↔	Exzision einer grösseren Läsion am Augenlid, nicht durchgehend, nicht histographisch kontrolliert (mikrographische Chirurgie)	21.4x.21↔	Resektion der Nase, subtotal, histographisch kontrolliert
08.23.11↔	Exzision einer grösseren Läsion am Augenlid, nicht durchgehend, histographisch kontrolliert (mikrographische Chirurgie)	21.4x.30↔	Resektion der Nase, total, nicht histographisch kontrolliert
08.23.99↔	Exzision einer grösseren Läsion am Augenlid, nicht durchgehend, sonstige	21.4x.31↔	Resektion der Nase, total, histographisch kontrolliert
08.24.00↔	Exzision einer grösseren Läsion am Augenlid, perforierend, n.n.bez.	21.4x.99↔	Sonstige Resektion der Nase
08.24.10↔	Exzision einer grösseren Läsion am Augenlid, perforierend, nicht histographisch kontrolliert (mikrographische Chirurgie)	27.56.00↔	Sonstiges Hauttransplantat an Lippe und Mund, n.n.bez.
08.24.11↔	Exzision einer grösseren Läsion am Augenlid, perforierend, histographisch kontrolliert (mikrographische Chirurgie)	27.56.10↔	Kleinflächiges Spalthauttransplantat an Lippe und Mund
08.24.99↔	Exzision einer grösseren Läsion am Augenlid, perforierend, sonstige	27.56.20↔	Großflächiges Spalthauttransplantat an Lippe und Mund
08.89.00↔	Sonstige plastische Rekonstruktion des Augenlids, n.n.bez.	27.56.30↔	Kleinflächige heterologe Hauttransplantation an die Lippe
08.89.10↔	Plastische Rekonstruktion des Augenlids, medialer oder lateraler Lidwinkel	27.56.40↔	Grossflächig heterologe Hauttransplantation an die Lippe
08.89.11↔	Plastische Rekonstruktion des Augenlids durch Hebung der Augenbraue	27.56.50↔	Kleinflächige homologe Hauttransplantation an die Lippe
08.89.12↔	Plastische Rekonstruktion des Augenlids durch Entfernung eines Fettgewebeprolapses der Orbita	27.56.60↔	Grossflächig homologe Hauttransplantation an die Lippe
08.89.13↔	Plastische Rekonstruktion des Augenlids durch Oberflächenbehandlung mit Laser	27.56.99↔	Sonstiges Hauttransplantat an Lippe und Mund, sonstige
08.89.14↔	Plastische Rekonstruktion des Augenlids durch sonstige Oberlidverlängerung	82.82↔	Plastische Rekonstruktion einer Spalthand
08.89.15↔	Plastische Rekonstruktion des Augenlids durch Unterlidverlängerung	82.89.00↔	Sonstige plastische Operationen an der Hand, n.n.bez.
08.89.99↔	Sonstige plastische Rekonstruktion des Augenlids, sonstige	82.89.10↔	Sehnenscheidenplastik an der Hand
18.21.00↔	Exzision einer präaurikulären Fistel oder eines präaurikulären Sinus, n.n.bez.	82.89.11↔	Knöcherne Refixation von Bänder der Handwurzel und Mittelhand
18.21.10↔	Exzision einer präaurikulären Fistel oder eines präaurikulären Sinus, nicht histographisch kontrolliert	82.89.12↔	Knöcherne Refixation von sonstigen Bänder der Hand
18.21.11↔	Exzision einer präaurikulären Fistel oder eines präaurikulären Sinus, histographisch kontrolliert	82.89.13↔	Gelenkübergreifende Weichteildistraktion bei kongenitalen Anomalien der Hand
18.21.99↔	Exzision einer präaurikulären Fistel oder eines präaurikulären Sinus, sonstige	82.89.14↔	Radialisation bei kongenitalen Anomalien der Hand
18.29.00↔	Exzision oder Destruktion einer anderen Läsion am äusseren Ohr, n.n.bez.	82.89.15↔	Resektion von Schnürringen mit plastischer Rekonstruktion bei kongenitalen Anomalien der Hand
18.29.01↔	Destruktion einer Läsion am äusseren Ohr oder im äusseren Gehörgang	82.89.16↔	Transfer einer Zehe als Fingerersatz
18.29.10↔	Exzision einer anderen Läsion am äusseren Ohr oder im äusseren Gehörgang, nicht histographisch kontrolliert	82.89.99↔	Sonstige plastische Operationen an der Hand, sonstige
18.29.11↔	Exzision einer anderen Läsion am äusseren Ohr oder im äusseren Gehörgang, histographisch kontrolliert	83.43.00↔	Exzision von Muskel oder Faszie zur Transplantation, n.n.bez.
18.29.99↔	Exzision oder Destruktion einer anderen Läsion am äusseren Ohr, sonstige	83.43.10↔	Entnahme eines myokutanen Lappens zur Transplantation
18.31.00↔	Radikale Exzision einer Läsion am äusseren Ohr, n.n.bez.	83.43.11↔	Entnahme eines osteomyokutanen oder osteofasziokutanen Lappens zur Transplantation
18.31.10↔	Radikale Exzision einer Läsion am äusseren Ohr oder im äusseren Gehörgang oder partielle Resektion der Ohrmuschel, nicht histographisch kontrolliert	83.43.12↔	Entnahme eines sonstigen Lappentransplantates mit mikrovaskulärer Anastomosierung aus Muskel oder Faszie
18.31.11↔	Radikale Exzision einer Läsion am äusseren Ohr oder im äusseren Gehörgang oder partielle Resektion der Ohrmuschel, histographisch kontrolliert	83.43.99↔	Exzision von Muskel oder Faszie zur Transplantation, sonstige
18.31.19↔	Radikale Exzision einer Läsion am äusseren Ohr, sonstige	83.82.00↔	Muskel- oder Faszientransplantation, n.n.bez.
18.39.00↔	Sonstige Exzision am äusseren Ohr, n.n.bez.	83.82.10↔	Faszientransplantation, Kopf und Hals
18.39.10↔	Resektion der Ohrmuschel, total, nicht histographisch kontrolliert	83.82.11↔	Faszientransplantation, Schulter und Axilla
18.39.11↔	Resektion der Ohrmuschel: total, histographisch kontrolliert	83.82.12↔	Faszientransplantation, Oberarm und Ellenbogen
18.39.19↔	Sonstige Resektion der Ohrmuschel, sonstige	83.82.13↔	Faszientransplantation, Unterarm
18.39.99↔	Sonstige Exzision am äusseren Ohr, sonstige	83.82.14↔	Faszientransplantation, Brustwand, Bauch und Rücken
21.32.10↔	Exzision und lokale Destruktion einer anderen Läsion an der Nase, nicht histographisch kontrolliert	83.82.15↔	Faszientransplantation, Leisten- und Genitalregion und Gesäss
		83.82.16↔	Faszientransplantation, Untere Extremität
		83.82.19↔	Faszientransplantation, Andere Lokalisation
		83.82.20↔	Transplantation eines lokalen Muskel- oder Faszienslappens, Kopf und Hals
		83.82.21↔	Transplantation eines lokalen Muskel- oder Faszienslappens, Schulter und Axilla
		83.82.22↔	Transplantation eines lokalen Muskel- oder Faszienslappens, Oberarm und Ellenbogen
		83.82.23↔	Transplantation eines lokalen Muskel- oder Faszienslappens, Unterarm
		83.82.24↔	Transplantation eines lokalen Muskel- oder Faszienslappens, Brustwand, Bauch und Rücken
		83.82.25↔	Transplantation eines lokalen Muskel- oder Faszienslappens, Leisten- und Genitalregion und Gesäss
		83.82.26↔	Transplantation eines lokalen Muskel- oder Faszienslappens, Untere Extremität
		83.82.29↔	Transplantation eines lokalen Muskel- oder Faszienslappens, Andere Lokalisation
		83.82.30↔	Transplantation eines osteomyokutanen oder osteofasziokutanen Lappens, Kopf und Hals
		83.82.31↔	Transplantation eines osteomyokutanen oder osteofasziokutanen Lappens, Schulter und Axilla
		83.82.32↔	Transplantation eines osteomyokutanen oder osteofasziokutanen Lappens, Oberarm und Ellenbogen

83.82.33↔	Transplantation eines osteomyokutanen oder osteofasziokutanen Lappens, Unterarm	86.63.29↔	Großflächiges Vollhauttransplantat an andere Lokalisation
83.82.34↔	Transplantation eines osteomyokutanen oder osteofasziokutanen Lappens, Brustwand, Bauch und Rücken	86.63.2a↔	Großflächiges Vollhauttransplantat an den Fuß
83.82.35↔	Transplantation eines osteomyokutanen oder osteofasziokutanen Lappens, Leisten- und Genitalregion und Gesäß	86.63.99↔	Vollhauttransplantat an andere Lokalisationen, sonstige
83.82.36↔	Transplantation eines osteomyokutanen oder osteofasziokutanen Lappens, Untere Extremität	86.65.00↔	Heterologe Hauttransplantation, n.n.bez.
83.82.39↔	Transplantation eines osteomyokutanen oder osteofasziokutanen Lappens, Andere Lokalisation	86.65.10↔	Kleinflächige heterologe Hauttransplantation an den Kopf
83.82.40↔	Transplantation eines sonstigen Lappentransplantates mit mikrovaskulärer Anastomosierung aus Muskel oder Faszie, Kopf und Hals	86.65.11↔	Kleinflächige heterologe Hauttransplantation an den Hals
83.82.41↔	Transplantation eines sonstigen Lappentransplantates mit mikrovaskulärer Anastomosierung aus Muskel oder Faszie, Schulter und Axilla	86.65.12↔	Kleinflächige heterologe Hauttransplantation an Schulter und Oberarm
83.82.42↔	Transplantation eines sonstigen Lappentransplantates mit mikrovaskulärer Anastomosierung aus Muskel oder Faszie, Oberarm und Ellenbogen	86.65.13↔	Kleinflächige heterologe Hauttransplantation an den Unterarm
83.82.43↔	Transplantation eines sonstigen Lappentransplantates mit mikrovaskulärer Anastomosierung aus Muskel oder Faszie, Unterarm	86.65.14↔	Kleinflächige heterologe Hauttransplantation an die Hand
83.82.44↔	Transplantation eines sonstigen Lappentransplantates mit mikrovaskulärer Anastomosierung aus Muskel oder Faszie, Brustwand, Bauch und Rücken	86.65.15↔	Kleinflächige heterologe Hauttransplantation an Brustwand und Rücken
83.82.45↔	Transplantation eines sonstigen Lappentransplantates mit mikrovaskulärer Anastomosierung aus Muskel oder Faszie, Leisten- und Genitalregion und Gesäß	86.65.16↔	Kleinflächige heterologe Hauttransplantation an die Bauchregion
83.82.46↔	Transplantation eines sonstigen Lappentransplantates mit mikrovaskulärer Anastomosierung aus Muskel oder Faszie, Untere Extremität	86.65.17↔	Kleinflächige heterologe Hauttransplantation an die untere Extremität
83.82.47↔	Transplantation eines sonstigen Lappentransplantates mit mikrovaskulärer Anastomosierung aus Muskel oder Faszie, Andere Lokalisation	86.65.19↔	Kleinflächige heterologe Hauttransplantation an andere Lokalisation
83.82.99↔	Muskel- oder Faszientransplantation, sonstige	86.65.20↔	Großflächige heterologe Hauttransplantation an den Kopf
86.60↔	Freies Hauttransplantat, n.n.bez.	86.65.21↔	Großflächige heterologe Hauttransplantation an den Hals
86.61.00↔	Vollhauttransplantat an die Hand, n.n.bez.	86.65.22↔	Großflächige heterologe Hauttransplantation an Schulter und Oberarm
86.61.10↔	Kleinflächiges Vollhauttransplantat an die Hand	86.65.23↔	Großflächige heterologe Hauttransplantation an den Unterarm
86.61.20↔	Großflächiges Vollhauttransplantat an die Hand	86.65.24↔	Großflächige heterologe Hauttransplantation an die Hand
86.61.99↔	Vollhauttransplantat an die Hand, sonstige	86.65.25↔	Großflächige heterologe Hauttransplantation an Brustwand und Rücken
86.62.00↔	Sonstiges Hauttransplantat an die Hand, n.n.bez.	86.65.26↔	Großflächige heterologe Hauttransplantation an Bauchregion
86.62.10↔	Kleinflächiges Spalthauttransplantat an die Hand	86.65.27↔	Großflächige heterologe Hauttransplantation an die untere Extremität
86.62.20↔	Großflächiges Spalthauttransplantat an die Hand	86.65.29↔	Großflächige heterologe Hauttransplantation an andere Lokalisation
86.62.99↔	Sonstiges Hauttransplantat an die Hand, sonstiges	86.65.30↔	Transplantation von Schweinehaut
86.63.00↔	Vollhauttransplantat an andere Lokalisationen, n.n.bez.	86.65.40↔	Permanenter Hautersatz durch zweischichtiges Dermis-Epidermis-Ersatzmaterial
86.63.10↔	Kleinflächiges Vollhauttransplantat an den Kopf (außer Lippe und Mund)	86.65.99↔	Heterologe Hauttransplantation, sonstige
86.63.11↔	Kleinflächiges Vollhauttransplantat an den Hals	86.66.00↔	Homologe Hauttransplantation, n.n.bez.
86.63.12↔	Kleinflächiges Vollhauttransplantat an Schulter und Oberarm	86.66.10↔	Kleinflächige homologe Hauttransplantation an den Kopf
86.63.13↔	Kleinflächiges Vollhauttransplantat an den Unterarm	86.66.11↔	Kleinflächige homologe Hauttransplantation an den Hals
86.63.15↔	Kleinflächiges Vollhauttransplantat an Brustwand, Bauch und Rücken	86.66.12↔	Kleinflächige homologe Hauttransplantation an Schulter und Oberarm
86.63.16↔	Kleinflächiges Vollhauttransplantat an die Leisten- und Genitalregion	86.66.13↔	Kleinflächige homologe Hauttransplantation an den Unterarm
86.63.17↔	Kleinflächiges Vollhauttransplantat an das Gesäß	86.66.14↔	Kleinflächige homologe Hauttransplantation an die Hand
86.63.18↔	Kleinflächiges Vollhauttransplantat an Oberschenkel und Unterschenkel	86.66.15↔	Kleinflächige homologe Hauttransplantation an Brustwand und Rücken
86.63.19↔	Kleinflächiges Vollhauttransplantat an andere Lokalisation	86.66.16↔	Kleinflächige homologe Hauttransplantation an die Bauchregion
86.63.1a↔	Kleinflächiges Vollhauttransplantat an den Fuß	86.66.17↔	Kleinflächige homologe Hauttransplantation an die untere Extremität
86.63.20↔	Großflächiges Vollhauttransplantat an den Kopf (außer Lippe und Mund)	86.66.19↔	Kleinflächige homologe Hauttransplantation an andere Lokalisation
86.63.21↔	Großflächiges Vollhauttransplantat an den Hals	86.66.20↔	Großflächige homologe Hauttransplantation an den Kopf
86.63.22↔	Großflächiges Vollhauttransplantat an Schulter und Oberarm	86.66.21↔	Großflächige homologe Hauttransplantation an den Hals
86.63.23↔	Großflächiges Vollhauttransplantat an den Unterarm	86.66.22↔	Großflächige homologe Hauttransplantation an Schulter und Oberarm
86.63.25↔	Großflächiges Vollhauttransplantat an Brustwand, Bauch und Rücken	86.66.23↔	Großflächige homologe Hauttransplantation an den Unterarm
86.63.26↔	Großflächiges Vollhauttransplantat an die Leisten- und Genitalregion	86.66.24↔	Großflächige homologe Hauttransplantation an die Hand
86.63.27↔	Großflächiges Vollhauttransplantat an das Gesäß	86.66.25↔	Großflächige homologe Hauttransplantation an Brustwand und Rücken
86.63.28↔	Großflächiges Vollhauttransplantat an Oberschenkel und Unterschenkel	86.66.26↔	Großflächige homologe Hauttransplantation an die Bauchregion
		86.66.27↔	Großflächige homologe Hauttransplantation an die untere Extremität
		86.66.29↔	Großflächige homologe Hauttransplantation an andere Lokalisation
		86.66.99↔	Homologe Hauttransplantation, sonstige
		86.67.00↔	Haut-Regenerationsgraft, n.n.bez.
		86.67.10↔	Kleinflächiges temporäres Haut-Regenerationsgraft an den Kopf
		86.67.11↔	Kleinflächiges temporäres Haut-Regenerationsgraft an den Hals
		86.67.12↔	Kleinflächiges temporäres Haut-Regenerationsgraft an Schulter und Oberarm
		86.67.13↔	Kleinflächiges temporäres Haut-Regenerationsgraft an den Unterarm
		86.67.14↔	Kleinflächiges temporäres Haut-Regenerationsgraft an die Hand
		86.67.15↔	Kleinflächiges temporäres Haut-Regenerationsgraft an Brustwand und Rücken

86.67.16↔	Kleinflächiges temporäres Haut-Regenerationsgraft an die Bauchregion	86.73.29↔	Sonstige lokale Lappenplastik an die Hand
86.67.17↔	Kleinflächiges temporäres Haut-Regenerationsgraft an die untere Extremität	86.73.30↔	Anbringen von freiem Lappen mit mikrovasculärer Anastomosierung an die Hand
86.67.19↔	Kleinflächiges temporäres Haut-Regenerationsgraft an andere Lokalisation	86.73.40↔	Anbringen von gestieltem regionalem oder gestieltem Fernlappen an die Hand
86.67.20↔	Großflächiges temporäres Haut-Regenerationsgraft an den Kopf	86.73.80↔	Kombinierte plastische Eingriffe an Haut und Unterhaut der Hand
86.67.21↔	Großflächiges temporäres Haut-Regenerationsgraft an den Hals	86.73.99↔	Anbringen von gestielten oder freien Lappen an die Hand, sonstige
86.67.22↔	Großflächiges temporäres Haut-Regenerationsgraft an Schulter und Oberarm	86.74.00↔	Anbringen von gestieltem oder freiem Lappen an andere Lokalisationen, n.n.bez.
86.67.23↔	Großflächiges temporäres Haut-Regenerationsgraft an den Unterarm	86.74.10↔	Kleinflächige Dehnungsplastik am Kopf (außer Lippe und Mund)
86.67.24↔	Großflächiges temporäres Haut-Regenerationsgraft an die Hand	86.74.11↔	Kleinflächige Dehnungsplastik am Hals
86.67.25↔	Großflächiges temporäres Haut-Regenerationsgraft an Brustwand und Rücken	86.74.12↔	Kleinflächige Dehnungsplastik an Schulter und Oberarm
86.67.26↔	Großflächiges temporäres Haut-Regenerationsgraft an die Bauchregion	86.74.13↔	Kleinflächige Dehnungsplastik am Unterarm
86.67.27↔	Großflächiges temporäres Haut-Regenerationsgraft an die untere Extremität	86.74.14↔	Kleinflächige Dehnungsplastik an Brustwand und Rücken
86.67.29↔	Großflächiges temporäres Haut-Regenerationsgraft an andere Lokalisation	86.74.15↔	Kleinflächige Dehnungsplastik an der Bauchregion
86.67.30↔	Permanenter Hautersatz durch Epidermisersatzmaterial	86.74.16↔	Kleinflächige Dehnungsplastik an der Leisten- und Genitalregion
86.67.31↔	Permanenter Hautersatz durch Dermisersatzmaterial	86.74.17↔	Kleinflächige Dehnungsplastik am Gesäß
86.67.99↔	Haut-Regenerationsgraft, sonstige	86.74.18↔	Kleinflächige Dehnungsplastik an Oberschenkel und Unterschenkel
86.69.10↔	Kleinflächige Spalthauttransplantation an den Kopf (außer Lippe und Mund)	86.74.19↔	Kleinflächige Dehnungsplastik, an andere Lokalisationen
86.69.11↔	Kleinflächige Spalthauttransplantation an den Hals	86.74.1a↔	Kleinflächige Dehnungsplastik am Fuß
86.69.12↔	Kleinflächige Spalthauttransplantation an Schulter und Oberarm	86.74.20↔	Kleinflächige Verschiebe-Rotationsplastik am Kopf (außer Lippe und Mund)
86.69.13↔	Kleinflächige Spalthauttransplantation an den Unterarm	86.74.21↔	Kleinflächige Verschiebe-Rotationsplastik am Hals
86.69.14↔	Kleinflächige Spalthauttransplantation an die Hand	86.74.22↔	Kleinflächige Verschiebe-Rotationsplastik an Schulter und Oberarm
86.69.15↔	Kleinflächige Spalthauttransplantation an Brustwand und Rücken	86.74.23↔	Kleinflächige Verschiebe-Rotationsplastik am Unterarm
86.69.16↔	Kleinflächige Spalthauttransplantation an der Bauchregion	86.74.25↔	Kleinflächige Verschiebe-Rotationsplastik an Brustwand und Rücken
86.69.17↔	Kleinflächige Spalthauttransplantation an die Leisten- und Genitalregion	86.74.26↔	Kleinflächige Verschiebe-Rotationsplastik an der Bauchregion
86.69.18↔	Kleinflächige Spalthauttransplantation an Oberschenkel und Unterschenkel	86.74.27↔	Kleinflächige Verschiebe-Rotationsplastik an der Leisten- und Genitalregion
86.69.19↔	Kleinflächige Spalthauttransplantation an andere Lokalisation	86.74.28↔	Kleinflächige Verschiebe-Rotationsplastik am Gesäß
86.69.1a↔	Kleinflächige Spalthauttransplantation an den Fuß	86.74.29↔	Kleinflächige Verschiebe-Rotationsplastik, an andere Lokalisationen
86.69.20↔	Großflächige Spalthauttransplantation an den Kopf (außer Lippe und Mund)	86.74.2a↔	Kleinflächige Verschiebe-Rotationsplastik an Oberschenkel und Unterschenkel
86.69.21↔	Großflächige Spalthauttransplantation an den Hals	86.74.2b↔	Kleinflächige Verschiebe-Rotationsplastik am Fuß
86.69.22↔	Großflächige Spalthauttransplantation an Schulter und Oberarm	86.74.30↔	Kleinflächige Transpositionsplastik am Kopf (außer Lippe und Mund)
86.69.23↔	Großflächige Spalthauttransplantation an den Unterarm	86.74.31↔	Kleinflächige Transpositionsplastik am Hals
86.69.24↔	Großflächige Spalthauttransplantation an die Hand	86.74.32↔	Kleinflächige Transpositionsplastik an Schulter und Oberarm
86.69.25↔	Großflächige Spalthauttransplantation an Brustwand und Rücken	86.74.33↔	Kleinflächige Transpositionsplastik am Unterarm
86.69.26↔	Großflächige Spalthauttransplantation an die Bauchregion	86.74.34↔	Kleinflächige Transpositionsplastik an Brustwand und Rücken
86.69.27↔	Großflächige Spalthauttransplantation an die Leisten- und Genitalregion	86.74.35↔	Kleinflächige Transpositionsplastik an der Bauchregion
86.69.28↔	Großflächige Spalthauttransplantation an das Gesäß	86.74.36↔	Kleinflächige Transpositionsplastik an der Leisten- und Genitalregion
86.69.29↔	Großflächige Spalthauttransplantation an andere Lokalisation	86.74.37↔	Kleinflächige Transpositionsplastik am Gesäß
86.69.2a↔	Großflächige Spalthauttransplantation an Oberschenkel und Unterschenkel	86.74.38↔	Kleinflächige Transpositionsplastik an Oberschenkel und Unterschenkel
86.69.2b↔	Großflächige Spalthauttransplantation an den Fuß	86.74.39↔	Kleinflächige Transpositionsplastik, an andere Lokalisationen
86.70↔	Gestielte oder freie Lappen, n.n.bez.	86.74.3a↔	Kleinflächige Transpositionsplastik am Fuß
86.71↔	Herauspräparieren und Vorbereiten von gestielten oder freien Lappen	86.74.40↔	Kleinflächige Insellappenplastik am Kopf (außer Lippe und Mund)
86.72↔	Verschiebung eines gestielten Lappens	86.74.41↔	Kleinflächige Insellappenplastik am Hals
86.73.00↔	Anbringen von gestieltem oder freiem Lappen an die Hand, n.n.bez.	86.74.42↔	Kleinflächige Insellappenplastik an Schulter und Oberarm
86.73.10↔	Kleinflächige Dehnungsplastik an die Hand	86.74.43↔	Kleinflächige Insellappenplastik am Unterarm
86.73.11↔	Kleinflächige Verschiebe-Rotationsplastik an die Hand	86.74.44↔	Kleinflächige Insellappenplastik an Brustwand und Rücken
86.73.12↔	Kleinflächige Transpositionsplastik an die Hand	86.74.45↔	Kleinflächige Insellappenplastik an der Bauchregion
86.73.13↔	Kleinflächige Insellappenplastik an die Hand	86.74.46↔	Kleinflächige Insellappenplastik an der Leisten- und Genitalregion
86.73.14↔	Kleinflächige Z-Plastik an die Hand	86.74.47↔	Kleinflächige Insellappenplastik am Gesäß
86.73.20↔	Großflächige Dehnungsplastik an die Hand	86.74.48↔	Kleinflächige Insellappenplastik an Oberschenkel und Unterschenkel
86.73.21↔	Großflächige Verschiebe-Rotationsplastik an die Hand	86.74.49↔	Kleinflächige Insellappenplastik, an andere Lokalisationen
86.73.22↔	Großflächige Transpositionsplastik an die Hand	86.74.4a↔	Kleinflächige Insellappenplastik am Fuß
86.73.23↔	Großflächige Insellappenplastik an die Hand	86.74.50↔	Kleinflächige Z-Plastik am Kopf (außer Lippe und Mund)
86.73.24↔	Großflächige Z-Plastik an die Hand	86.74.51↔	Kleinflächige Z-Plastik am Hals
		86.74.52↔	Kleinflächige Z-Plastik an Schulter und Oberarm

86.74.53↔	Kleinflächige Z-Plastik am Unterarm	86.76.38↔	Großflächige Transpositionsplastik an Oberschenkel und Unterschenkel
86.74.54↔	Kleinflächige Z-Plastik an Brustwand und Rücken	86.76.39↔	Großflächige Transpositionsplastik an andere Lokalisation
86.74.55↔	Kleinflächige Z-Plastik an der Bauchregion	86.76.3a↔	Großflächige Transpositionsplastik am Fuß
86.74.56↔	Kleinflächige Z-Plastik an der Leisten- und Genitalregion	86.76.40↔	Großflächige Insellappenplastik am Kopf (außer Lippe und Mund)
86.74.57↔	Kleinflächige Z-Plastik am Gesäß	86.76.41↔	Großflächige Insellappenplastik am Hals
86.74.58↔	Kleinflächige Z-Plastik an Oberschenkel und Unterschenkel	86.76.42↔	Großflächige Insellappenplastik an Schulter und Oberarm
86.74.59↔	Kleinflächige Z-Plastik, an andere Lokalisationen	86.76.43↔	Großflächige Insellappenplastik am Unterarm
86.74.5a↔	Kleinflächige Z-Plastik am Fuß	86.76.44↔	Großflächige Insellappenplastik an Brustwand und Rücken
86.74.99↔	Anbringen von gestieltem oder freiem Lappen an andere Lokalisationen, sonstige	86.76.45↔	Großflächige Insellappenplastik an der Bauchregion
86.75.00↔	Revision von gestieltem oder freiem Lappen, n.n.bez.	86.76.46↔	Großflächige Insellappenplastik an der Leisten- und Genitalregion
86.75.10↔	Revision von gestieltem oder freiem Lappen oder freiem Hauttransplantat des Kopfes	86.76.47↔	Großflächige Insellappenplastik am Gesäß
86.75.11↔	Revision von gestieltem oder freiem Lappen oder freiem Hauttransplantat des Halses	86.76.48↔	Großflächige Insellappenplastik an Oberschenkel und Unterschenkel
86.75.12↔	Revision von gestieltem oder freiem Lappen oder freiem Hauttransplantat von Schulter und Oberarm	86.76.49↔	Großflächige Insellappenplastik, an andere Lokalisationen
86.75.13↔	Revision von gestieltem oder freiem Lappen oder freiem Hauttransplantat des Unterarmes	86.76.4a↔	Großflächige Insellappenplastik am Fuß
86.75.14↔	Revision von gestieltem oder freiem Lappen oder freiem Hauttransplantat der Hand	86.76.99↔	Anbringen von gestieltem oder freiem Lappen an andere Lokalisationen, großflächig, sonstige
86.75.15↔	Revision von gestieltem oder freiem Lappen oder freiem Hauttransplantat der Brustwand und Rücken	86.77.00↔	Anbringen von sonstiger lokaler Lappenplastik, n.n.bez.
86.75.16↔	Revision von gestieltem oder freiem Lappen oder freiem Hauttransplantat der Bauchregion	86.77.10↔	Sonstige lokale Lappenplastik am Kopf (außer Lippe und Mund)
86.75.17↔	Revision von gestieltem oder freiem Lappen oder freiem Hauttransplantat der unteren Extremität	86.77.11↔	Sonstige lokale Lappenplastik am Hals
86.75.19↔	Revision von gestieltem oder freiem Lappen oder freiem Hauttransplantat anderer Lokalisation	86.77.12↔	Sonstige lokale Lappenplastik an Schulter und Oberarm
86.75.99↔	Revision von gestieltem oder freiem Lappen, sonstige	86.77.13↔	Sonstige lokale Lappenplastik am Unterarm
86.76.00↔	Anbringen von gestieltem oder freiem Lappen an andere Lokalisationen, großflächig, n.n.bez.	86.77.14↔	Sonstige lokale Lappenplastik an Brustwand und Rücken
86.76.10↔	Großflächige Dehnungsplastik am Kopf (außer Lippe und Mund)	86.77.15↔	Sonstige lokale Lappenplastik an der Bauchregion
86.76.11↔	Großflächige Dehnungsplastik am Hals	86.77.16↔	Sonstige lokale Lappenplastik an der Leisten- und Genitalregion
86.76.12↔	Großflächige Dehnungsplastik an Schulter und Oberarm	86.77.17↔	Sonstige lokale Lappenplastik am Gesäß
86.76.13↔	Großflächige Dehnungsplastik am Unterarm	86.77.18↔	Sonstige lokale Lappenplastik an Oberschenkel und Unterschenkel
86.76.14↔	Großflächige Dehnungsplastik an Brustwand und Rücken	86.77.19↔	Sonstige lokale Lappenplastik, an andere Lokalisationen
86.76.15↔	Großflächige Dehnungsplastik an der Bauchregion	86.77.1a↔	Sonstige lokale Lappenplastik am Fuß
86.76.16↔	Großflächige Dehnungsplastik an der Leisten- und Genitalregion	86.77.99↔	Anbringen von sonstiger lokaler Lappenplastik, sonstige
86.76.17↔	Großflächige Dehnungsplastik am Gesäß	86.78.00↔	Sonstige Lappenplastiken, n.n.bez.
86.76.19↔	Großflächige Dehnungsplastik, an andere Lokalisationen	86.78.10↔	Anbringen von freiem Lappen mit mikrovasculärer Anastomosierung am Kopf (außer Lippe und Mund)
86.76.1a↔	Großflächige Dehnungsplastik an Oberschenkel und Unterschenkel	86.78.11↔	Anbringen von freiem Lappen mit mikrovasculärer Anastomosierung am Hals
86.76.1b↔	Großflächige Dehnungsplastik am Fuß	86.78.12↔	Anbringen von freiem Lappen mit mikrovasculärer Anastomosierung an Schulter und Oberarm
86.76.20↔	Großflächige Verschiebe-Rotationsplastik am Kopf (außer Lippe und Mund)	86.78.13↔	Anbringen von freiem Lappen mit mikrovasculärer Anastomosierung am Unterarm
86.76.21↔	Großflächige Verschiebe-Rotationsplastik am Hals	86.78.14↔	Anbringen von freiem Lappen mit mikrovasculärer Anastomosierung an Brustwand und Rücken
86.76.22↔	Großflächige Verschiebe-Rotationsplastik an Schulter und Oberarm	86.78.15↔	Anbringen von freiem Lappen mit mikrovasculärer Anastomosierung an Bauchregion
86.76.23↔	Großflächige Verschiebe-Rotationsplastik am Unterarm	86.78.16↔	Anbringen von freiem Lappen mit mikrovasculärer Anastomosierung an der Leisten- und Genitalregion
86.76.24↔	Großflächige Verschiebe-Rotationsplastik an Brustwand und Rücken	86.78.17↔	Anbringen von freiem Lappen mit mikrovasculärer Anastomosierung am Gesäß
86.76.25↔	Großflächige Verschiebe-Rotationsplastik an der Bauchregion	86.78.18↔	Anbringen von freiem Lappen mit mikrovasculärer Anastomosierung an der unteren Extremität
86.76.26↔	Großflächige Verschiebe-Rotationsplastik an der Leisten- und Genitalregion	86.78.19↔	Anbringen von freiem Lappen mit mikrovasculärer Anastomosierung an andere Lokalisation
86.76.27↔	Großflächige Verschiebe-Rotationsplastik am Gesäß	86.78.20↔	Anbringen von gestieltem regionalem Lappen oder gestieltem Fernlappen am Kopf (außer Lippe und Mund)
86.76.28↔	Großflächige Verschiebe-Rotationsplastik an Oberschenkel und Unterschenkel	86.78.21↔	Anbringen von gestieltem regionalem Lappen oder gestieltem Fernlappen am Hals
86.76.29↔	Großflächige Verschiebe-Rotationsplastik an andere Lokalisation	86.78.22↔	Anbringen von gestieltem regionalem Lappen oder gestieltem Fernlappen an Schulter und Oberarm
86.76.2a↔	Großflächige Verschiebe-Rotationsplastik am Fuß	86.78.23↔	Anbringen von gestieltem regionalem Lappen oder gestieltem Fernlappen am Unterarm
86.76.30↔	Großflächige Transpositionsplastik am Kopf (außer Lippe und Mund)	86.78.24↔	Anbringen von gestieltem regionalem Lappen oder gestieltem Fernlappen an Brustwand und Rücken
86.76.31↔	Großflächige Transpositionsplastik am Hals	86.78.25↔	Anbringen von gestieltem regionalem Lappen oder gestieltem Fernlappen an die Bauchregion
86.76.32↔	Großflächige Transpositionsplastik an Schulter und Oberarm	86.78.26↔	Anbringen von gestieltem regionalem Lappen oder gestieltem Fernlappen an der Leisten- und Genitalregion
86.76.33↔	Großflächige Transpositionsplastik am Unterarm	86.78.27↔	Anbringen von gestieltem regionalem Lappen oder gestieltem Fernlappen am Gesäß
86.76.34↔	Großflächige Transpositionsplastik an Brustwand und Rücken		
86.76.35↔	Großflächige Transpositionsplastik an der Bauchregion		
86.76.36↔	Großflächige Transpositionsplastik an der Leisten- und Genitalregion		
86.76.37↔	Großflächige Transpositionsplastik am Gesäß		

86.78.28↔	Anbringen von gestieltem regionalem Lappen oder gestieltem Fernlappen an der unteren Extremität	86.88.25↔	Kleinflächige temporäre Weichteildeckung durch Kombination mehrerer Verfahren an Brustwand und Rücken
86.78.29↔	Anbringen von gestieltem regionalem Lappen oder gestieltem Fernlappen an andere Lokalisation	86.88.26↔	Kleinflächige temporäre Weichteildeckung durch Kombination mehrerer Verfahren an der Bauchregion
86.78.30↔	Kombinierte plastische Eingriffe an Haut und Unterhaut des Kopfes (außer Lippe und Mund)	86.88.27↔	Kleinflächige temporäre Weichteildeckung durch Kombination mehrerer Verfahren an der unteren Extremität
86.78.31↔	Kombinierte plastische Eingriffe an Haut und Unterhaut des Halses	86.88.29↔	Kleinflächige temporäre Weichteildeckung durch Kombination mehrerer Verfahren an anderer Lokalisation
86.78.32↔	Kombinierte plastische Eingriffe an Haut und Unterhaut von Schulter und Oberarm	86.88.30↔	Großflächige Weichteildeckung durch kultivierte Keratinozyten an anderen Teilen des Kopfes
86.78.33↔	Kombinierte plastische Eingriffe an Haut und Unterhaut des Unterarmes	86.88.31↔	Großflächige Weichteildeckung durch kultivierte Keratinozyten am Hals
86.78.34↔	Kombinierte plastische Eingriffe an Haut und Unterhaut von Brustwand und Rücken	86.88.32↔	Großflächige Weichteildeckung durch kultivierte Keratinozyten an Schulter und Oberarm
86.78.35↔	Kombinierte plastische Eingriffe an Haut und Unterhaut von Bauchregion	86.88.33↔	Großflächige Weichteildeckung durch kultivierte Keratinozyten am Unterarm
86.78.36↔	Kombinierte plastische Eingriffe an Haut und Unterhaut der Leisten- und Genitalregion	86.88.34↔	Großflächige Weichteildeckung durch kultivierte Keratinozyten an der Hand
86.78.37↔	Kombinierte plastische Eingriffe an Haut und Unterhaut des Gesäßes	86.88.35↔	Großflächige Weichteildeckung durch kultivierte Keratinozyten an Brustwand und Rücken
86.78.38↔	Kombinierte plastische Eingriffe an Haut und Unterhaut der unteren Extremität	86.88.36↔	Großflächige Weichteildeckung durch kultivierte Keratinozyten an der Bauchregion
86.78.39↔	Kombinierte plastische Eingriffe an Haut und Unterhaut anderer Lokalisation	86.88.37↔	Großflächige Weichteildeckung durch kultivierte Keratinozyten an der unteren Extremität
86.78.40↔	Anbringen von sonstigem gestielten oder freien Lappen am Kopf (außer Lippe und Mund)	86.88.39↔	Großflächige Weichteildeckung durch kultivierte Keratinozyten an anderer Lokalisation
86.78.41↔	Anbringen von sonstigem gestielten oder freien Lappen am Hals	86.88.40↔	Großflächige temporäre Weichteildeckung durch Kombination mehrerer Verfahren an anderen Teilen des Kopfes
86.78.42↔	Anbringen von sonstigem gestielten oder freien Lappen an Schulter und Oberarm	86.88.41↔	Großflächige temporäre Weichteildeckung durch Kombination mehrerer Verfahren am Hals
86.78.43↔	Anbringen von sonstigem gestielten oder freien Lappen am Unterarm	86.88.42↔	Großflächige temporäre Weichteildeckung durch Kombination mehrerer Verfahren an Schulter und Oberarm
86.78.44↔	Anbringen von sonstigem gestielten oder freien Lappen an Brustwand und Rücken	86.88.43↔	Großflächige temporäre Weichteildeckung durch Kombination mehrerer Verfahren am Unterarm
86.78.45↔	Anbringen von sonstigem gestielten oder freien Lappen an die Bauchregion	86.88.44↔	Großflächige temporäre Weichteildeckung durch Kombination mehrerer Verfahren an der Hand
86.78.46↔	Anbringen von sonstigem gestielten oder freien Lappen an der Leisten- und Genitalregion	86.88.45↔	Großflächige temporäre Weichteildeckung durch Kombination mehrerer Verfahren an Brustwand und Rücken
86.78.47↔	Anbringen von sonstigem gestielten oder freien Lappen am Gesäß	86.88.46↔	Großflächige temporäre Weichteildeckung durch Kombination mehrerer Verfahren an der Bauchregion
86.78.48↔	Anbringen von sonstigem gestielten oder freien Lappen an der unteren Extremität	86.88.47↔	Großflächige temporäre Weichteildeckung durch Kombination mehrerer Verfahren an der unteren Extremität
86.78.49↔	Anbringen von sonstigem gestielten oder freien Lappen an andere Lokalisation	86.88.49↔	Großflächige temporäre Weichteildeckung durch Kombination mehrerer Verfahren an anderer Lokalisation
86.78.99↔	Sonstige Lappenplastiken, sonstige	86.88.90↔	Sonstige temporäre Weichteildeckung am Kopf
86.88.00↔	Sonstige (temporäre) Weichteildeckung, n.n.bez.	86.88.91↔	Sonstige temporäre Weichteildeckung am Hals
86.88.10↔	Kleinflächige Weichteildeckung durch kultivierte Keratinozyten am Kopf	86.88.92↔	Sonstige temporäre Weichteildeckung an Schulter und Oberarm
86.88.11↔	Kleinflächige Weichteildeckung durch kultivierte Keratinozyten am Hals	86.88.93↔	Sonstige temporäre Weichteildeckung am Unterarm
86.88.12↔	Kleinflächige Weichteildeckung durch kultivierte Keratinozyten an Schulter und Oberarm	86.88.94↔	Sonstige temporäre Weichteildeckung an der Hand
86.88.13↔	Kleinflächige Weichteildeckung durch kultivierte Keratinozyten am Unterarm	86.88.95↔	Sonstige temporäre Weichteildeckung an Brustwand und Rücken
86.88.14↔	Kleinflächige Weichteildeckung durch kultivierte Keratinozyten an der Hand	86.88.96↔	Sonstige temporäre Weichteildeckung an der Bauchregion
86.88.15↔	Kleinflächige Weichteildeckung durch kultivierte Keratinozyten am Brustwand und Rücken	86.88.97↔	Sonstige temporäre Weichteildeckung an der unteren Extremität
86.88.16↔	Kleinflächige Weichteildeckung durch kultivierte Keratinozyten an der Bauchregion	86.88.99↔	Sonstige temporäre Weichteildeckung, sonstige
86.88.17↔	Kleinflächige Weichteildeckung durch kultivierte Keratinozyten an der unteren Extremität	86.89.00↔	Sonstige plastische Rekonstruktion an Haut und Subkutangewebe, n.n.bez.
86.88.19↔	Kleinflächige Weichteildeckung durch kultivierte Keratinozyten an anderer Lokalisation	86.89.10↔	Lappenstieldurchtrennung nach Hautplastik am Kopf
86.88.20↔	Kleinflächige temporäre Weichteildeckung durch Kombination mehrerer Verfahren am Kopf	86.89.11↔	Lappenstieldurchtrennung nach Hautplastik am Hals
86.88.21↔	Kleinflächige temporäre Weichteildeckung durch Kombination mehrerer Verfahren am Hals	86.89.12↔	Lappenstieldurchtrennung nach Hautplastik an Schulter und Axilla
86.88.22↔	Kleinflächige temporäre Weichteildeckung durch Kombination mehrerer Verfahren an Schulter und Oberarm	86.89.13↔	Lappenstieldurchtrennung nach Hautplastik an Oberarm und Ellenbogen
86.88.23↔	Kleinflächige temporäre Weichteildeckung durch Kombination mehrerer Verfahren am Unterarm	86.89.14↔	Lappenstieldurchtrennung nach Hautplastik am Unterarm
86.88.24↔	Kleinflächige temporäre Weichteildeckung durch Kombination mehrerer Verfahren an der Hand	86.89.15↔	Lappenstieldurchtrennung nach Hautplastik an der Hand
		86.89.16↔	Lappenstieldurchtrennung nach Hautplastik an Brustwand, Bauch und Rücken
		86.89.17↔	Lappenstieldurchtrennung nach Hautplastik an der Leisten- und Genitalregion
		86.89.18↔	Lappenstieldurchtrennung nach Hautplastik am Gesäß
		86.89.19↔	Lappenstieldurchtrennung nach Hautplastik an anderer Lokalisation

86.89.1a↔	Lappenstieldurchtrennung nach Hautplastik an Oberschenkel und Knie	86.91↔	Exzision von Haut zur Transplantation
86.89.1b↔	Lappenstieldurchtrennung nach Hautplastik an Unterschenkel und Fuß	86.93.00↔	Einsetzen eines Gewebeexpanders, n.n.bez.
86.89.80↔	Revision einer Hautplastik am Kopf	86.93.10↔	Einsetzen eines Gewebeexpanders am Kopf
86.89.84↔	Revision einer Hautplastik am Unterarm	86.93.11↔	Einsetzen eines Gewebeexpanders am Hals
86.89.85↔	Revision einer Hautplastik an der Hand	86.93.12↔	Einsetzen eines Gewebeexpanders an Schulter und Oberarm
86.89.87↔	Revision einer Hautplastik an der Leisten- und Genitalregion und am Gesäß	86.93.13↔	Einsetzen eines Gewebeexpanders am Unterarm
86.89.88↔	Revision einer Hautplastik an der unteren Extremität	86.93.14↔	Einsetzen eines Gewebeexpanders an der Hand
86.89.89↔	Revision einer Hautplastik an anderer Lokalisation	86.93.15↔	Einsetzen eines Gewebeexpanders an Brustwand und Rücken
86.89.99↔	Sonstige plastische Rekonstruktion an Haut und Subkutangewebe, sonstige	86.93.16↔	Einsetzen eines Gewebeexpanders an der Bauchregion
		86.93.18↔	Einsetzen eines Gewebeexpanders an der unteren Extremität
		86.93.99↔	Einsetzen eines Gewebeexpanders, sonstige

Prozedur J22-2

86.63.20↔	Großflächiges Vollhauttransplantat an den Kopf (außer Lippe und Mund)	86.76.20↔	Großflächige Verschiebe-Rotationsplastik am Kopf (außer Lippe und Mund)
-----------	---	-----------	---

ADRG J23 Grosse Eingriffe an der Mamma bei bösartiger Neubildung ohne komplexen Eingriff

Mindestens eine Prozedur in Tabelle J23-2 und mindestens eine Diagnose in Tabelle J23-1

DRG J23Z Grosse Eingriffe an der Mamma bei bösartiger Neubildung ohne komplexen Eingriff

Diagnose J23-1

C50.0	Bösartige Neubildung: Brustwarze und Warzenhof	C79.2	Sekundäre BNB Haut
C50.1	BNB: Zentraler Drüsenkörper der Brustdrüse	C79.81	Sekundäre bösartige Neubildung der Brustdrüse
C50.2	BNB: Oberer innerer Quadrant der Brustdrüse	D05.0	Lobuläres Carcinoma in situ Brustdrüse
C50.3	BNB: Unterer innerer Quadrant der Brustdrüse	D05.1	Carcinoma in situ Milchgänge
C50.4	BNB: Oberer äußerer Quadrant der Brustdrüse	D05.7	Sonstiges Carcinoma in situ Brustdrüse
C50.5	BNB: Unterer äußerer Quadrant der Brustdrüse	D05.9	Carcinoma in situ Brustdrüse, nnbez
C50.6	Bösartige Neubildung: Recessus axillaris der Brustdrüse	D48.6	NB unsich/unbek Verhalt Brustdrüse [Mamma]
C50.8	BNB: Brustdrüse, mehrere Teilbereiche überlappend	Z42.1	Nachbeh unter Anwend plast Chirurgie Mamma [Brustdr]
C50.9	Bösartige Neubildung: Brustdrüse, nicht näher bezeichnet		

Prozedur J23-2

40.21.11↔	Exzision einzelner Lymphknoten und Lymphgefäße, zervikal, mit Radionuklidmarkierung oder Farbstoffmarkierung (Sentinel-Lymphonodektomie)	40.3x.25↔	Regionale Lymphadenektomie im Rahmen eines anderen Eingriffs, inguinale
40.3x.00↔	Exzision von regionalen Lymphknoten, n.n.bez.	40.3x.26↔	Regionale Lymphadenektomie im Rahmen eines anderen Eingriffs, mediastinal und peribronchial
40.3x.09↔	Exzision von regionalen Lymphknoten, sonstige	40.3x.29↔	Regionale Lymphadenektomie im Rahmen eines anderen Eingriffs, sonstige
40.3x.10↔	Regionale Lymphadenektomie als selbständiger Eingriff, n.n.bez.	40.50↔	Radikale Exzision von Lymphknoten, n.n.bez.
40.3x.11↔	Regionale Lymphadenektomie als selbständiger Eingriff, zervikal	40.51.00↔	Radikale Exzision von axillären Lymphknoten, n.n.bez.
40.3x.12↔	Regionale Lymphadenektomie als selbständiger Eingriff, axillär	40.51.10↔	Radikale Exzision von axillären Lymphknoten als selbständiger Eingriff
40.3x.13↔	Regionale Lymphadenektomie als selbständiger Eingriff, paraaortal, pelvin, obturatorisch oder Iliakal	40.51.11↔	Radikale Exzision von axillären Lymphknoten im Rahmen eines anderen Eingriffs
40.3x.14↔	Regionale Lymphadenektomie als selbständiger Eingriff, inguinal, offen chirurgisch	40.51.99↔	Radikale Exzision von axillären Lymphknoten, sonstige
40.3x.15↔	Regionale Lymphadenektomie als selbständiger Eingriff, inguinale, laparoskopisch	85.23.00↔	Subtotale Mastektomie, n.n.bez.
40.3x.16↔	Regionale Lymphadenektomie als selbständiger Eingriff, mediastinal und peribronchial	85.23.10↔	Subtotale Mastektomie, ohne axilläre Lymphadenektomie
40.3x.19↔	Regionale Lymphadenektomie als selbständiger Eingriff, sonstige	85.23.11↔	Subtotale Mastektomie, mit axillärer Lymphadenektomie
40.3x.20↔	Regionale Lymphadenektomie im Rahmen eines anderen Eingriffs, n.n.bez.	85.23.12↔	Subtotale Mastektomie bei Gynäkomastie, ohne axilläre Lymphadenektomie
40.3x.21↔	Regionale Lymphadenektomie im Rahmen eines anderen Eingriffs, zervikal	85.23.13↔	Subtotale Mastektomie bei Gynäkomastie, mit axillärer Lymphadenektomie
40.3x.22↔	Regionale Lymphadenektomie im Rahmen eines anderen Eingriffs, axillär	85.23.99↔	Subtotale Mastektomie, sonstige
40.3x.23↔	Regionale Lymphadenektomie im Rahmen eines anderen Eingriffs, paraaortal, pelvin oder Iliakal	85.31↔	Einseitige Mammareduktionsplastik
40.3x.24↔	Regionale Lymphadenektomie im Rahmen eines anderen Eingriffs, obturatorisch	85.32↔	Beidseitige Mammareduktionsplastik
		85.33↔	Einseitige subkutane Mastektomie mit gleichzeitigem Prothesenimplantat
		85.34↔	Sonstige einseitige subkutane Mastektomie
		85.35↔	Beidseitige subkutane Mastektomie mit gleichzeitigem Prothesenimplantat

85.36↔	Sonstige beidseitige subkutane Mastektomie	85.84↔	Mammarekonstruktion mit gestieltem Hautlappen
85.41↔	Einseitige einfache Mastektomie	85.85↔	Mammarekonstruktion mit gestielten Muskellappen
85.42↔	Beidseitige einfache Mastektomie	85.87.00↔	Sonstige Operation an der Brustwarze, n.n.bez.
85.43↔	Einseitige modifizierte radikale Mastektomie	85.87.10↔	Naht an der Brustwarze (nach Verletzung)
85.44↔	Beidseitige modifizierte radikale Mastektomie	85.87.11↔	Plastische Rekonstruktion der Brustwarze durch Hauttransplantation
85.45.00↔	Einseitige radikale Mastektomie, n.n.bez.	85.87.12↔	Plastische Rekonstruktion der Brustwarze durch Tätowierung
85.45.10↔	Einseitige radikale Mastektomie ohne Brustwandteilresektion, ohne Lymphadenektomie	85.87.13↔	Chirurgische Eversion einer invertierten Brustwarze
85.45.11↔	Einseitige radikale Mastektomie mit Brustwandteilresektion, ohne Lymphadenektomie	85.87.14↔	Plastische Rekonstruktion eines Warzenhofes (durch Tätowierung)
85.45.12↔	Einseitige radikale Mastektomie ohne Brustwandteilresektion, mit Lymphadenektomie	85.87.99↔	Sonstige Operation an der Brustwarze, sonstige
85.45.13↔	Einseitige radikale Mastektomie mit Brustwandteilresektion, mit Lymphadenektomie	85.89.00↔	Sonstige Mammoplastik, n.n.bez.
85.45.99↔	Einseitige radikale Mastektomie, sonstige	85.89.10↔	Mammoplastik mit freiem Haut-Muskel-Transplantat
85.46↔	Beidseitige radikale Mastektomie	85.89.11↔	Mammoplastik mit gestieltem Haut-Muskel-Transplantat (myokutaner Lappen), ohne Prothesenimplantation
85.47↔	Einseitige erweiterte radikale Mastektomie	85.89.13↔	Mammoplastik mit Omentumlappen
85.48↔	Beidseitige erweiterte radikale Mastektomie	85.89.20↔	Mammoplastik mittels Lappenplastik mit mikrovaskulärer Anastomosierung, n.n.bez.
85.50↔	Augmentationsmammoplastik, n.n.bez.	85.89.21↔	Deep inferior epigastric perforator flap (DIEP)
85.51↔	Einseitige intramammäre Injektion zur Augmentation	85.89.22↔	Superficial inferior epigastric artery flap (SIEA)
85.52↔	Beidseitige intramammäre Injektion zur Augmentation	85.89.23↔	Muskulokutane Gracilis-Lappenplastik
85.53.00↔	Einseitige Prothesenimplantation an der Mamma, n.n.bez.	85.89.24↔	Superior gluteal artery perforator flap (S-GAP)
85.53.10↔	Einseitige Prothesenimplantation an der Mamma, nach Mastektomie	85.89.25↔	Inferior gluteal artery perforator flap (I-GAP)
85.53.99↔	Einseitige Prothesenimplantation an der Mamma, sonstige	85.89.29↔	Mammoplastik mittels Lappenplastik mit mikrovaskulärer Anastomosierung, sonstige
85.54.00↔	Beidseitige Prothesenimplantation an der Mamma, n.n.bez.	85.89.99↔	Sonstige Mammoplastik, sonstige
85.54.10↔	Beidseitige Prothesenimplantation an der Mamma, nach Mastektomie	85.93↔	Revision eines Mammaimplantats
85.54.99↔	Beidseitige Prothesenimplantation an der Mamma, sonstige	85.94↔	Entfernen eines Mammaimplantats
85.82↔	Spalthauttransplantat an die Mamma	85.95↔	Einsetzen eines Gewebeexpanders in die Mamma
85.83↔	Vollhauttransplantat an die Mamma		

ADRG J24**Eingriffe an der Mamma ausser bei bösartiger Neubildung**

Keine Diagnose in Tabelle J24-1 und mindestens eine Prozedur in Tabelle J24-2

DRG J24A**Eingriffe an der Mamma ausser bei bösartiger Neubildung mit ausgedehntem Eingriff**

Prozedur in Tabelle J24-3 oder mindestens zwei Prozeduren in Tabelle J24-4 oder Beidseitige Prozedur in Tabelle J24-4 oder Prozedur in Tabelle J24-5

DRG J24B**Eingriffe an der Mamma ausser bei bösartiger Neubildung ohne ausgedehnten Eingriff, mit komplexem Eingriff**

Prozedur in Tabelle J24-4 oder mindestens zwei Prozeduren in Tabelle J24-6 oder Beidseitige Prozedur in Tabelle J24-6

DRG J24C**Eingriffe an der Mamma ausser bei bösartiger Neubildung ohne ausgedehnten Eingriff, ohne komplexen Eingriff****Diagnose J24-1**

C50.0	Bösartige Neubildung: Brustwarze und Warzenhof	C50.9	Bösartige Neubildung: Brustdrüse, nicht näher bezeichnet
C50.1	BNB: Zentraler Drüsenkörper der Brustdrüse	C79.2	Sekundäre BNB Haut
C50.2	BNB: Oberer innerer Quadrant der Brustdrüse	C79.81	Sekundäre bösartige Neubildung der Brustdrüse
C50.3	BNB: Unterer innerer Quadrant der Brustdrüse	D05.0	Lobuläres Carcinoma in situ Brustdrüse
C50.4	BNB: Oberer äußerer Quadrant der Brustdrüse	D05.1	Carcinoma in situ Milchgänge
C50.5	BNB: Unterer äußerer Quadrant der Brustdrüse	D05.7	Sonstiges Carcinoma in situ Brustdrüse
C50.6	Bösartige Neubildung: Recessus axillaris der Brustdrüse	D05.9	Carcinoma in situ Brustdrüse, nnbez
C50.8	BNB: Brustdrüse, mehrere Teilbereiche überlappend	D48.6	NB unsich/unbek Verhalt Brustdrüse [Mamma]

Prozedur J24-2

40.23.00↔	Exzision eines axillären Lymphknotens, n.n.bez.	40.23.99↔	Exzision eines axillären Lymphknotens, sonstige
40.23.10↔	Exzision eines axillären Lymphknotens, ohne Markierung	40.51.00↔	Radikale Exzision von axillären Lymphknoten, n.n.bez.
40.23.11↔	Exzision eines axillären Lymphknotens, mit Radionuklidmarkierung oder Farbstoffmarkierung (Sentinel-Lymphnodektomie)	40.51.10↔	Radikale Exzision von axillären Lymphknoten als selbständiger Eingriff

40.51.11↔	Radikale Exzision von axillären Lymphknoten im Rahmen eines anderen Eingriffs	85.45.13↔	Einseitige radikale Mastektomie mit Brustwandteilresektion, mit Lymphadenektomie
40.51.99↔	Radikale Exzision von axillären Lymphknoten, sonstige	85.45.99↔	Einseitige radikale Mastektomie, sonstige
85.0x.00↔	Inzision an der Mamma, n.n.bez.	85.46↔	Beidseitige radikale Mastektomie
85.0x.10↔	Inzision an der Mamma mit Durchtrennung der Kapsel bei Mammaprothese	85.47↔	Einseitige erweiterte radikale Mastektomie
85.0x.11↔	Inzision an der Mamma, ohne weitere Massnahmen	85.48↔	Beidseitige erweiterte radikale Mastektomie
85.0x.99↔	Inzision an der Mamma, sonstige	85.50↔	Augmentationsmammoplastik, n.n.bez.
85.12↔	Offene Biopsie an der Mamma	85.51↔	Einseitige intramammäre Injektion zur Augmentation
85.20↔	Exzision oder Destruktion von Mammagewebe, n.n.bez.	85.52↔	Beidseitige intramammäre Injektion zur Augmentation
85.21.00↔	Lokale Exzision einer Läsion an der Mamma, n.n.bez.	85.53.00↔	Einseitige Prothesenimplantation an der Mamma, n.n.bez.
85.21.10↔	Lokale Exzision einer Läsion an der Mamma, ohne axilläre Lymphadenektomie	85.53.10↔	Einseitige Prothesenimplantation an der Mamma, nach Mastektomie
85.21.11↔	Lokale Exzision einer Läsion an der Mamma, mit axillärer Lymphadenektomie	85.53.99↔	Einseitige Prothesenimplantation an der Mamma, sonstige
85.21.99↔	Lokale Exzision einer Läsion an der Mamma, Sonstige	85.54.00↔	Beidseitige Prothesenimplantation an der Mamma, n.n.bez.
85.22.00↔	Quadrantenresektion der Mamma, n.n.bez.	85.54.10↔	Beidseitige Prothesenimplantation an der Mamma, nach Mastektomie
85.22.10↔	Quadrantenresektion der Mamma, ohne axilläre Lymphadenektomie	85.54.99↔	Beidseitige Prothesenimplantation an der Mamma, sonstige
85.22.11↔	Quadrantenresektion der Mamma, mit axillärer Lymphadenektomie	85.6↔	Mastopexie
85.22.99↔	Quadrantenresektion der Mamma, Sonstige	85.82↔	Spalthauttransplantat an die Mamma
85.23.00↔	Subtotale Mastektomie, n.n.bez.	85.83↔	Vollhauttransplantat an die Mamma
85.23.10↔	Subtotale Mastektomie, ohne axilläre Lymphadenektomie	85.84↔	Mammarekonstruktion mit gestieltem Hautlappen
85.23.11↔	Subtotale Mastektomie, mit axillärer Lymphadenektomie	85.85↔	Mammarekonstruktion mit gestielten Muskellappen
85.23.12↔	Subtotale Mastektomie bei Gynäkomastie, ohne axilläre Lymphadenektomie	85.86↔	Transplantation einer Brustwarze
85.23.13↔	Subtotale Mastektomie bei Gynäkomastie, mit axillärer Lymphadenektomie	85.87.00↔	Sonstige Operation an der Brustwarze, n.n.bez.
85.23.99↔	Subtotale Mastektomie, sonstige	85.87.10↔	Naht an der Brustwarze (nach Verletzung)
85.24↔	Exzision von ektopischem Mammagewebe	85.87.11↔	Plastische Rekonstruktion der Brustwarze durch Hauttransplantation
85.25↔	Exzision einer Brustwarze	85.87.12↔	Plastische Rekonstruktion der Brustwarze durch Tätowierung
85.31↔	Einseitige Mammareduktionsplastik	85.87.13↔	Chirurgische Eversion einer invertierten Brustwarze
85.32↔	Beidseitige Mammareduktionsplastik	85.87.14↔	Plastische Rekonstruktion eines Warzenhofes (durch Tätowierung)
85.33↔	Einseitige subkutane Mastektomie mit gleichzeitigem Prothesenimplantat	85.87.99↔	Sonstige Operation an der Brustwarze, sonstige
85.34↔	Sonstige einseitige subkutane Mastektomie	85.89.00↔	Sonstige Mammoplastik, n.n.bez.
85.35↔	Beidseitige subkutane Mastektomie mit gleichzeitigem Prothesenimplantat	85.89.10↔	Mammoplastik mit freiem Haut-Muskel-Transplantat
85.36↔	Sonstige beidseitige subkutane Mastektomie	85.89.11↔	Mammoplastik mit gestieltem Haut-Muskel-Transplantat (myokutaner Lappen), ohne Prothesenimplantation
85.41↔	Einseitige einfache Mastektomie	85.89.13↔	Mammoplastik mit Omentumlappen
85.42↔	Beidseitige einfache Mastektomie	85.89.20↔	Mammoplastik mittels Lappenplastik mit mikrovaskulärer Anastomosierung, n.n.bez.
85.43↔	Einseitige modifizierte radikale Mastektomie	85.89.21↔	Deep inferior epigastric perforator flap (DIEP)
85.44↔	Beidseitige modifizierte radikale Mastektomie	85.89.22↔	Superficial inferior epigastric artery flap (SIEA)
85.45.00↔	Einseitige radikale Mastektomie, n.n.bez.	85.89.23↔	Muskulokutane Gracilis-Lappenplastik
85.45.10↔	Einseitige radikale Mastektomie ohne Brustwandteilresektion, ohne Lymphadenektomie	85.89.24↔	Superior gluteal artery perforator flap (S-GAP)
85.45.11↔	Einseitige radikale Mastektomie mit Brustwandteilresektion, ohne Lymphadenektomie	85.89.25↔	Inferior gluteal artery perforator flap (I-GAP)
85.45.12↔	Einseitige radikale Mastektomie ohne Brustwandteilresektion, mit Lymphadenektomie	85.89.29↔	Mammoplastik mittels Lappenplastik mit mikrovaskulärer Anastomosierung, sonstige
		85.89.99↔	Sonstige Mammoplastik, sonstige
		85.93↔	Revision eines Mammaimplantats
		85.94↔	Entfernen eines Mammaimplantats
		85.95↔	Einsetzen eines Gewebeexpanders in die Mamma

Prozedur J24-3

85.31↔	Einseitige Mammareduktionsplastik	85.89.10↔	Mammoplastik mit freiem Haut-Muskel-Transplantat
85.32↔	Beidseitige Mammareduktionsplastik	85.89.11↔	Mammoplastik mit gestieltem Haut-Muskel-Transplantat (myokutaner Lappen), ohne Prothesenimplantation
85.47↔	Einseitige erweiterte radikale Mastektomie	85.89.13↔	Mammoplastik mit Omentumlappen
85.48↔	Beidseitige erweiterte radikale Mastektomie	85.89.20↔	Mammoplastik mittels Lappenplastik mit mikrovaskulärer Anastomosierung, n.n.bez.
85.51↔	Einseitige intramammäre Injektion zur Augmentation	85.89.21↔	Deep inferior epigastric perforator flap (DIEP)
85.52↔	Beidseitige intramammäre Injektion zur Augmentation	85.89.22↔	Superficial inferior epigastric artery flap (SIEA)
85.53.00↔	Einseitige Prothesenimplantation an der Mamma, n.n.bez.	85.89.23↔	Muskulokutane Gracilis-Lappenplastik
85.53.10↔	Einseitige Prothesenimplantation an der Mamma, nach Mastektomie	85.89.24↔	Superior gluteal artery perforator flap (S-GAP)
85.53.99↔	Einseitige Prothesenimplantation an der Mamma, sonstige	85.89.25↔	Inferior gluteal artery perforator flap (I-GAP)
85.54.00↔	Beidseitige Prothesenimplantation an der Mamma, n.n.bez.	85.89.29↔	Mammoplastik mittels Lappenplastik mit mikrovaskulärer Anastomosierung, sonstige
85.54.10↔	Beidseitige Prothesenimplantation an der Mamma, nach Mastektomie	85.89.99↔	Sonstige Mammoplastik, sonstige
85.54.99↔	Beidseitige Prothesenimplantation an der Mamma, sonstige	85.93↔	Revision eines Mammaimplantats
85.84↔	Mammarekonstruktion mit gestieltem Hautlappen	85.95↔	Einsetzen eines Gewebeexpanders in die Mamma
85.85↔	Mammarekonstruktion mit gestielten Muskellappen		
85.89.00↔	Sonstige Mammoplastik, n.n.bez.		

Prozedur J24-4

40.51.00↔	Radikale Exzision von axillären Lymphknoten, n.n.bez.	85.33↔	Einseitige subkutane Mastektomie mit gleichzeitigem Prothesenimplantat
40.51.10↔	Radikale Exzision von axillären Lymphknoten als selbständiger Eingriff	85.35↔	Beidseitige subkutane Mastektomie mit gleichzeitigem Prothesenimplantat
40.51.11↔	Radikale Exzision von axillären Lymphknoten im Rahmen eines anderen Eingriffs	85.43↔	Einseitige modifizierte radikale Mastektomie
40.51.99↔	Radikale Exzision von axillären Lymphknoten, sonstige	85.44↔	Beidseitige modifizierte radikale Mastektomie
85.21.11↔	Lokale Exzision einer Läsion an der Mamma, mit axillärer Lymphadenektomie	85.51↔	Einseitige intramammäre Injektion zur Augmentation
85.22.00↔	Quadrantenresektion der Mamma, n.n.bez.	85.52↔	Beidseitige intramammäre Injektion zur Augmentation
85.22.10↔	Quadrantenresektion der Mamma, ohne axilläre Lymphadenektomie	85.53.00↔	Einseitige Prothesenimplantation an der Mamma, n.n.bez.
85.22.11↔	Quadrantenresektion der Mamma, mit axillärer Lymphadenektomie	85.53.10↔	Einseitige Prothesenimplantation an der Mamma, nach Mastektomie
85.22.99↔	Quadrantenresektion der Mamma, Sonstige	85.53.99↔	Einseitige Prothesenimplantation an der Mamma, sonstige
85.23.00↔	Subtotale Mastektomie, n.n.bez.	85.54.00↔	Beidseitige Prothesenimplantation an der Mamma, n.n.bez.
85.23.10↔	Subtotale Mastektomie, ohne axilläre Lymphadenektomie	85.54.10↔	Beidseitige Prothesenimplantation an der Mamma, nach Mastektomie
85.23.11↔	Subtotale Mastektomie, mit axillärer Lymphadenektomie	85.54.99↔	Beidseitige Prothesenimplantation an der Mamma, sonstige
85.23.12↔	Subtotale Mastektomie bei Gynäkomastie, ohne axilläre Lymphadenektomie	85.6↔	Mastopexie
85.23.13↔	Subtotale Mastektomie bei Gynäkomastie, mit axillärer Lymphadenektomie	85.82↔	Spalthauttransplantat an die Mamma
85.23.99↔	Subtotale Mastektomie, sonstige	85.83↔	Vollhauttransplantat an die Mamma
85.31↔	Einseitige Mammareduktionsplastik	85.84↔	Mammarekonstruktion mit gestieltem Hautlappen
85.32↔	Beidseitige Mammareduktionsplastik	85.93↔	Revision eines Mammaimplantats
		85.94↔	Entfernen eines Mammaimplantats
		85.95↔	Einsetzen eines Gewebeexpanders in die Mamma

Prozedur J24-5

85.32↔	Beidseitige Mammareduktionsplastik	85.48↔	Beidseitige erweiterte radikale Mastektomie
85.35↔	Beidseitige subkutane Mastektomie mit gleichzeitigem Prothesenimplantat	85.52↔	Beidseitige intramammäre Injektion zur Augmentation
85.42↔	Beidseitige einfache Mastektomie	85.54.00↔	Beidseitige Prothesenimplantation an der Mamma, n.n.bez.
85.44↔	Beidseitige modifizierte radikale Mastektomie	85.54.10↔	Beidseitige Prothesenimplantation an der Mamma, nach Mastektomie
85.46↔	Beidseitige radikale Mastektomie	85.54.99↔	Beidseitige Prothesenimplantation an der Mamma, sonstige

Prozedur J24-6

40.23.00↔	Exzision eines axillären Lymphknotens, n.n.bez.	85.34↔	Sonstige einseitige subkutane Mastektomie
40.23.10↔	Exzision eines axillären Lymphknotens, ohne Markierung	85.41↔	Einseitige einfache Mastektomie
40.23.11↔	Exzision eines axillären Lymphknotens, mit Radionuklidmarkierung oder Farbstoffmarkierung (Sentinel-Lymphnodektomie)	85.42↔	Beidseitige einfache Mastektomie
40.23.99↔	Exzision eines axillären Lymphknotens, sonstige	85.45.00↔	Einseitige radikale Mastektomie, n.n.bez.
85.21.11↔	Lokale Exzision einer Läsion an der Mamma, mit axillärer Lymphadenektomie	85.45.10↔	Einseitige radikale Mastektomie ohne Brustwandteilresektion, ohne Lymphadenektomie
85.22.00↔	Quadrantenresektion der Mamma, n.n.bez.	85.45.11↔	Einseitige radikale Mastektomie mit Brustwandteilresektion, ohne Lymphadenektomie
85.22.10↔	Quadrantenresektion der Mamma, ohne axilläre Lymphadenektomie	85.45.12↔	Einseitige radikale Mastektomie ohne Brustwandteilresektion, mit Lymphadenektomie
85.22.11↔	Quadrantenresektion der Mamma, mit axillärer Lymphadenektomie	85.45.13↔	Einseitige radikale Mastektomie mit Brustwandteilresektion, mit Lymphadenektomie
85.22.99↔	Quadrantenresektion der Mamma, Sonstige	85.45.99↔	Einseitige radikale Mastektomie, sonstige
85.23.00↔	Subtotale Mastektomie, n.n.bez.	85.46↔	Beidseitige radikale Mastektomie
85.23.10↔	Subtotale Mastektomie, ohne axilläre Lymphadenektomie	85.6↔	Mastopexie
85.23.11↔	Subtotale Mastektomie, mit axillärer Lymphadenektomie	85.87.11↔	Plastische Rekonstruktion der Brustwarze durch Hauttransplantation
85.23.12↔	Subtotale Mastektomie bei Gynäkomastie, ohne axilläre Lymphadenektomie	85.87.12↔	Plastische Rekonstruktion der Brustwarze durch Tätowierung
85.23.13↔	Subtotale Mastektomie bei Gynäkomastie, mit axillärer Lymphadenektomie	85.87.13↔	Chirurgische Eversion einer invertierten Brustwarze
85.23.99↔	Subtotale Mastektomie, sonstige	85.87.14↔	Plastische Rekonstruktion eines Warzenhofes (durch Tätowierung)
85.24↔	Exzision von ektopischem Mammagewebe	85.87.99↔	Sonstige Operation an der Brustwarze, sonstige
85.25↔	Exzision einer Brustwarze	85.94↔	Entfernen eines Mammaimplantats

ADRG J25**Kleine Eingriffe an der Mamma bei bösartiger Neubildung ohne äusserst schwere oder schwere CC**

Mindestens eine Prozedur in Tabelle J25-2 und mindestens eine Diagnose in Tabelle J25-1

DRG J25Z**Kleine Eingriffe an der Mamma bei bösartiger Neubildung ohne äusserst schwere oder schwere CC****Diagnose J25-1**

C50.0	Bösartige Neubildung: Brustwarze und Warzenhof	C79.2	Sekundäre BNB Haut
C50.1	BNB: Zentraler Drüsenkörper der Brustdrüse	C79.81	Sekundäre bösartige Neubildung der Brustdrüse
C50.2	BNB: Oberer innerer Quadrant der Brustdrüse	D05.0	Lobuläres Carcinoma in situ Brustdrüse
C50.3	BNB: Unterer innerer Quadrant der Brustdrüse	D05.1	Carcinoma in situ Milchgänge
C50.4	BNB: Oberer äusserer Quadrant der Brustdrüse	D05.7	Sonstiges Carcinoma in situ Brustdrüse
C50.5	BNB: Unterer äusserer Quadrant der Brustdrüse	D05.9	Carcinoma in situ Brustdrüse, nnbez
C50.6	Bösartige Neubildung: Recessus axillaris der Brustdrüse	D48.6	NB unsich/unbek Verhalt Brustdrüse [Mamma]
C50.8	BNB: Brustdrüse, mehrere Teilbereiche überlappend	Z42.1	Nachbeh unter Anwend plast Chirurgie Mamma [Brustdr]
C50.9	Bösartige Neubildung: Brustdrüse, nicht näher bezeichnet		

Prozedur J25-2

40.23.00↔	Exzision eines axillären Lymphknotens, n.n.bez.	85.22.10↔	Quadrantenresektion der Mamma, ohne axilläre Lymphadenektomie
40.23.10↔	Exzision eines axillären Lymphknotens, ohne Markierung	85.22.11↔	Quadrantenresektion der Mamma, mit axillärer Lymphadenektomie
40.23.11↔	Exzision eines axillären Lymphknotens, mit Radionuklidmarkierung oder Farbstoffmarkierung (Sentinel-Lymphnodektomie)	85.22.99↔	Quadrantenresektion der Mamma, Sonstige
40.23.99↔	Exzision eines axillären Lymphknotens, sonstige	85.24↔	Exzision von ektopischem Mammagewebe
85.0x.00↔	Inzision an der Mamma, n.n.bez.	85.25↔	Exzision einer Brustwarze
85.0x.10↔	Inzision an der Mamma mit Durchtrennung der Kapsel bei Mammaprothese	85.6↔	Mastopexie
85.0x.11↔	Inzision an der Mamma, ohne weitere Massnahmen	85.86↔	Transplantation einer Brustwarze
85.0x.99↔	Inzision an der Mamma, sonstige	85.87.00↔	Sonstige Operation an der Brustwarze, n.n.bez.
85.12↔	Offene Biopsie an der Mamma	85.87.10↔	Naht an der Brustwarze (nach Verletzung)
85.20↔	Exzision oder Destruktion von Mammagewebe, n.n.bez.	85.87.11↔	Plastische Rekonstruktion der Brustwarze durch Hauttransplantation
85.21.00↔	Lokale Exzision einer Läsion an der Mamma, n.n.bez.	85.87.12↔	Plastische Rekonstruktion der Brustwarze durch Tätowierung
85.21.10↔	Lokale Exzision einer Läsion an der Mamma, ohne axilläre Lymphadenektomie	85.87.13↔	Chirurgische Eversion einer invertierten Brustwarze
85.21.11↔	Lokale Exzision einer Läsion an der Mamma, mit axillärer Lymphadenektomie	85.87.14↔	Plastische Rekonstruktion eines Warzenhofes (durch Tätowierung)
85.21.99↔	Lokale Exzision einer Läsion an der Mamma, Sonstige	85.87.99↔	Sonstige Operation an der Brustwarze, sonstige
85.22.00↔	Quadrantenresektion der Mamma, n.n.bez.		

ADRG J26**Plastische Rekonstruktion der Mamma mit komplexer Hauttransplantation oder grosse Eingriffe a. d. Mamma bei bösartiger Neubildung mit komplexem Eingriff**

Mindestens eine Prozedur in Tabelle J26-2 und mindestens eine Diagnose in Tabelle J26-1 und Prozedur in Tabelle J26-3

DRG J26Z**Plastische Rekonstruktion der Mamma mit komplexer Hauttransplantation oder grosse Eingriffe a. d. Mamma bei bösartiger Neubildung mit komplexem Eingriff****Diagnose J26-1**

C50.0	Bösartige Neubildung: Brustwarze und Warzenhof	C79.2	Sekundäre BNB Haut
C50.1	BNB: Zentraler Drüsenkörper der Brustdrüse	C79.81	Sekundäre bösartige Neubildung der Brustdrüse
C50.2	BNB: Oberer innerer Quadrant der Brustdrüse	D05.0	Lobuläres Carcinoma in situ Brustdrüse
C50.3	BNB: Unterer innerer Quadrant der Brustdrüse	D05.1	Carcinoma in situ Milchgänge
C50.4	BNB: Oberer äusserer Quadrant der Brustdrüse	D05.7	Sonstiges Carcinoma in situ Brustdrüse
C50.5	BNB: Unterer äusserer Quadrant der Brustdrüse	D05.9	Carcinoma in situ Brustdrüse, nnbez
C50.6	Bösartige Neubildung: Recessus axillaris der Brustdrüse	D48.6	NB unsich/unbek Verhalt Brustdrüse [Mamma]
C50.8	BNB: Brustdrüse, mehrere Teilbereiche überlappend	Z42.1	Nachbeh unter Anwend plast Chirurgie Mamma [Brustdr]
C50.9	Bösartige Neubildung: Brustdrüse, nicht näher bezeichnet		

Prozedur J26-2

40.21.11↔	Exzision einzelner Lymphknoten und Lymphgefäße, zervikal, mit Radionuklidmarkierung oder Farbstoffmarkierung (Sentinel-Lymphonodektomie)	85.42↔	Beidseitige einfache Mastektomie
40.3x.00↔	Exzision von regionalen Lymphknoten, n.n.bez.	85.43↔	Einseitige modifizierte radikale Mastektomie
40.3x.09↔	Exzision von regionalen Lymphknoten, sonstige	85.44↔	Beidseitige modifizierte radikale Mastektomie
40.3x.10↔	Regionale Lymphadenektomie als selbständiger Eingriff, n.n.bez.	85.45.00↔	Einseitige radikale Mastektomie, n.n.bez.
40.3x.11↔	Regionale Lymphadenektomie als selbständiger Eingriff, zervikal	85.45.10↔	Einseitige radikale Mastektomie ohne Brustwandteilresektion, ohne Lymphadenektomie
40.3x.12↔	Regionale Lymphadenektomie als selbständiger Eingriff, axillär	85.45.11↔	Einseitige radikale Mastektomie mit Brustwandteilresektion, ohne Lymphadenektomie
40.3x.13↔	Regionale Lymphadenektomie als selbständiger Eingriff, paraaortal, pelvin, obturatorisch oder Iliakal	85.45.12↔	Einseitige radikale Mastektomie ohne Brustwandteilresektion, mit Lymphadenektomie
40.3x.14↔	Regionale Lymphadenektomie als selbständiger Eingriff, inguinal, offen chirurgisch	85.45.13↔	Einseitige radikale Mastektomie mit Brustwandteilresektion, mit Lymphadenektomie
40.3x.15↔	Regionale Lymphadenektomie als selbständiger Eingriff, inguinale, laparoskopisch	85.45.99↔	Einseitige radikale Mastektomie, sonstige
40.3x.16↔	Regionale Lymphadenektomie als selbständiger Eingriff, mediastinal und peribronchial	85.46↔	Beidseitige radikale Mastektomie
40.3x.19↔	Regionale Lymphadenektomie als selbständiger Eingriff, sonstige	85.47↔	Einseitige erweiterte radikale Mastektomie
40.3x.20↔	Regionale Lymphadenektomie im Rahmen eines anderen Eingriffs, n.n.bez.	85.48↔	Beidseitige erweiterte radikale Mastektomie
40.3x.21↔	Regionale Lymphadenektomie im Rahmen eines anderen Eingriffs, zervikal	85.50↔	Augmentationsmammoplastik, n.n.bez.
40.3x.22↔	Regionale Lymphadenektomie im Rahmen eines anderen Eingriffs, axillär	85.51↔	Einseitige intramammäre Injektion zur Augmentation
40.3x.23↔	Regionale Lymphadenektomie im Rahmen eines anderen Eingriffs, paraaortal, pelvin oder Iliakal	85.52↔	Beidseitige intramammäre Injektion zur Augmentation
40.3x.24↔	Regionale Lymphadenektomie im Rahmen eines anderen Eingriffs, obturatorisch	85.53.00↔	Einseitige Prothesenimplantation an der Mamma, n.n.bez.
40.3x.25↔	Regionale Lymphadenektomie im Rahmen eines anderen Eingriffs, inguinale	85.53.10↔	Einseitige Prothesenimplantation an der Mamma, nach Mastektomie
40.3x.26↔	Regionale Lymphadenektomie im Rahmen eines anderen Eingriffs, mediastinal und peribronchial	85.53.99↔	Einseitige Prothesenimplantation an der Mamma, sonstige
40.3x.29↔	Regionale Lymphadenektomie im Rahmen eines anderen Eingriffs, sonstige	85.54.00↔	Beidseitige Prothesenimplantation an der Mamma, n.n.bez.
40.50↔	Radikale Exzision von Lymphknoten, n.n.bez.	85.54.10↔	Beidseitige Prothesenimplantation an der Mamma, nach Mastektomie
40.51.00↔	Radikale Exzision von axillären Lymphknoten, n.n.bez.	85.54.99↔	Beidseitige Prothesenimplantation an der Mamma, sonstige
40.51.10↔	Radikale Exzision von axillären Lymphknoten als selbständiger Eingriff	85.82↔	Spalthauttransplantat an die Mamma
40.51.11↔	Radikale Exzision von axillären Lymphknoten im Rahmen eines anderen Eingriffs	85.83↔	Vollhauttransplantat an die Mamma
40.51.99↔	Radikale Exzision von axillären Lymphknoten, sonstige	85.84↔	Mammarekonstruktion mit gestieltem Hautlappen
85.23.00↔	Subtotale Mastektomie, n.n.bez.	85.85↔	Mammarekonstruktion mit gestielten Muskellappen
85.23.10↔	Subtotale Mastektomie, ohne axilläre Lymphadenektomie	85.87.00↔	Sonstige Operation an der Brustwarze, n.n.bez.
85.23.11↔	Subtotale Mastektomie, mit axillärer Lymphadenektomie	85.87.10↔	Naht an der Brustwarze (nach Verletzung)
85.23.12↔	Subtotale Mastektomie bei Gynäkomastie, ohne axilläre Lymphadenektomie	85.87.11↔	Plastische Rekonstruktion der Brustwarze durch Hauttransplantation
85.23.13↔	Subtotale Mastektomie bei Gynäkomastie, mit axillärer Lymphadenektomie	85.87.12↔	Plastische Rekonstruktion der Brustwarze durch Tätowierung
85.23.99↔	Subtotale Mastektomie, sonstige	85.87.13↔	Chirurgische Eversion einer invertierten Brustwarze
85.31↔	Einseitige Mammareduktionsplastik	85.87.14↔	Plastische Rekonstruktion eines Warzenhofes (durch Tätowierung)
85.32↔	Beidseitige Mammareduktionsplastik	85.87.99↔	Sonstige Operation an der Brustwarze, sonstige
85.33↔	Einseitige subkutane Mastektomie mit gleichzeitigem Prothesenimplantat	85.89.00↔	Sonstige Mammoplastik, n.n.bez.
85.34↔	Sonstige einseitige subkutane Mastektomie	85.89.10↔	Mammoplastik mit freiem Haut-Muskel-Transplantat
85.35↔	Beidseitige subkutane Mastektomie mit gleichzeitigem Prothesenimplantat	85.89.11↔	Mammoplastik mit gestieltem Haut-Muskel-Transplantat (myokutaner Lappen), ohne Prothesenimplantation
85.36↔	Sonstige beidseitige subkutane Mastektomie	85.89.13↔	Mammoplastik mit Omentumlappen
85.41↔	Einseitige einfache Mastektomie	85.89.20↔	Mammoplastik mittels Lappenplastik mit mikrovaskulärer Anastomosierung, n.n.bez.
		85.89.21↔	Deep inferior epigastric perforator flap (DIEP)
		85.89.22↔	Superficial inferior epigastric artery flap (SIEA)
		85.89.23↔	Muskulokutane Gracilis-Lappenplastik
		85.89.24↔	Superior gluteal artery perforator flap (S-GAP)
		85.89.25↔	Inferior gluteal artery perforator flap (I-GAP)
		85.89.29↔	Mammoplastik mittels Lappenplastik mit mikrovaskulärer Anastomosierung, sonstige
		85.89.99↔	Sonstige Mammoplastik, sonstige
		85.93↔	Revision eines Mammaimplantats
		85.94↔	Entfernen eines Mammaimplantats
		85.95↔	Einsetzen eines Gewebeexpanders in die Mamma

Prozedur J26-3

03.02↔	Relaminektomie	32.30↔	Thorakoskopische Segmentresektion der Lunge
32.20↔	Thorakoskopische Exzision von Läsion oder Gewebe an der Lunge	32.39↔	Sonstige und nicht näher bezeichnete Segmentresektion der Lunge
32.21↔	Pliktur einer Emphyseblase	32.41.00↔	Thorakoskopische Lobektomie an der Lunge, n.n.bez.
32.22↔	Chirurgische Lungenvolumenreduktion	32.41.10↔	Lobektomie an der Lunge, thorakoskopisch, ohne Angabe einer radikalen Lymphadenektomie, n.n.bez.
32.23↔	Offene Exzision von Läsion oder Gewebe an der Lunge		
32.25↔	Thorakoskopische Ablation von Läsion oder Gewebe an der Lunge		

32.41.11↔	Lobektomie an der Lunge, thorakoskopisch, ohne Angabe einer radikalen Lymphadenektomie, ohne bronchoplastische oder angioplastische Erweiterung	34.4x.31↔	Resektion einer Läsion an der Brustwand, komplette Resektion des Sternums, ohne Rekonstruktion
32.41.12↔	Lobektomie an der Lunge, thorakoskopisch, ohne Angabe einer radikalen Lymphadenektomie, mit bronchoplastischer Erweiterung	34.4x.32↔	Resektion einer Läsion an der Brustwand, komplette Resektion des Sternums, mit Rekonstruktion
32.41.13↔	Lobektomie an der Lunge, thorakoskopisch, ohne Angabe einer radikalen Lymphadenektomie, mit angioplastischer Erweiterung	43.5↔	Partielle Gastrektomie mit Anastomose zum Ösophagus
32.41.14↔	Lobektomie an der Lunge, thorakoskopisch, ohne Angabe einer radikalen Lymphadenektomie, mit bronchoplastischer und angioplastischer Erweiterung	43.6x.00↔	Partielle Gastrektomie mit Anastomose zum Duodenum, n.n.bez.
32.41.19↔	Lobektomie an der Lunge, thorakoskopisch, ohne Angabe einer radikalen Lymphadenektomie, sonstige	43.6x.10↔	Pylorusresektion mit Anastomose zum Duodenum
32.41.20↔	Lobektomie an der Lunge, thorakoskopisch, mit radikaler Lymphadenektomie, n.n.bez.	43.6x.20↔	Billroth I
32.42.00↔	Lobektomie an der Lunge, offen chirurgisch, n.n.bez.	43.6x.99↔	Partielle Gastrektomie mit Anastomose zum Duodenum, sonstige
32.42.10↔	Lobektomie an der Lunge, offen chirurgisch, ohne Angabe einer radikalen Lymphadenektomie, n.n.bez.	43.7x.00↔	Partielle Gastrektomie mit Anastomose zum Jejunum, n.n.bez.
32.42.11↔	Lobektomie an der Lunge, offen chirurgisch, ohne Angabe einer radikalen Lymphadenektomie, ohne bronchoplastische oder angioplastische Erweiterung	43.7x.10↔	Partielle Gastrektomie (2/3-Resektion) mit Anastomose zum Jejunum
32.42.12↔	Lobektomie an der Lunge, offen chirurgisch, ohne Angabe einer radikalen Lymphadenektomie, mit bronchoplastischer Erweiterung	43.7x.20↔	Partielle Gastrektomie (4/5-Resektion) mit Anastomose zum Jejunum
32.42.13↔	Lobektomie an der Lunge, offen chirurgisch, ohne Angabe einer radikalen Lymphadenektomie, mit angioplastischer Erweiterung	43.7x.99↔	Partielle Gastrektomie mit Anastomose zum Jejunum, sonstige
32.42.14↔	Lobektomie an der Lunge, offen chirurgisch, ohne Angabe einer radikalen Lymphadenektomie, mit bronchoplastischer und angioplastischer Erweiterung	43.81↔	Partielle Gastrektomie mit Dünndarmtransposition
32.42.19↔	Lobektomie an der Lunge, offen chirurgisch, ohne Angabe einer radikalen Lymphadenektomie, sonstige	43.89.00↔	Sonstige partielle Gastrektomie, n.n.bez.
32.42.20↔	Lobektomie an der Lunge, offen chirurgisch, mit radikaler Lymphadenektomie, n.n.bez.	43.89.10↔	Segmentresektion des Magens
32.42.21↔	Lobektomie an der Lunge, offen chirurgisch, mit radikaler Lymphadenektomie, ohne bronchoplastische oder angioplastische Erweiterung	43.89.20↔	Biliopankreatische Diversion des Magens nach Scopinaro, offen chirurgisch
32.42.22↔	Lobektomie an der Lunge, offen chirurgisch, mit radikaler Lymphadenektomie, mit bronchoplastischer Erweiterung	43.89.21↔	Biliopankreatische Diversion des Magens nach Scopinaro, laparoskopisch
32.42.23↔	Lobektomie an der Lunge, offen chirurgisch, mit radikaler Lymphadenektomie, mit angioplastischer Erweiterung	43.89.30↔	Biliopankreatische Diversion des Magens mit Duodenal-Switch, offen chirurgisch
32.42.24↔	Lobektomie an der Lunge, offen chirurgisch, mit radikaler Lymphadenektomie, mit bronchoplastischer und angioplastischer Erweiterung	43.89.31↔	Biliopankreatische Diversion des Magens mit Duodenal-Switch, laparoskopisch
32.42.29↔	Lobektomie an der Lunge, offen chirurgisch, mit radikaler Lymphadenektomie, sonstige	43.89.40↔	Sleeve resection, offen chirurgisch
32.42.30↔	Lobektomie an der Lunge, erweitert	43.89.41↔	Sleeve resection, laparoskopisch
32.42.40↔	Lobektomie an der Lunge, Bilobektomie, n.n.bez.	43.89.50↔	Duodenal-Switch nach Sleeve resection (Zweiteingriff), offen chirurgisch
32.42.41↔	Lobektomie an der Lunge, Bilobektomie, ohne bronchoplastische oder angioplastische Erweiterung	43.89.51↔	Duodenal-Switch nach Sleeve resection (Zweiteingriff), laparoskopisch
32.42.42↔	Lobektomie an der Lunge, Bilobektomie, mit bronchoplastischer Erweiterung	43.89.90↔	Sonstige atypische partielle Gastrektomie
32.42.43↔	Lobektomie an der Lunge, Bilobektomie, mit angioplastischer Erweiterung	43.89.99↔	Sonstige partielle Gastrektomie, sonstige
32.42.44↔	Lobektomie an der Lunge, Bilobektomie, mit bronchoplastischer und angioplastischer Erweiterung	43.91↔	Totale Gastrektomie mit intestinaler Interposition
32.42.49↔	Lobektomie an der Lunge, Bilobektomie, sonstige	43.99↔	Sonstige totale Gastrektomie
32.42.99↔	Lobektomie an der Lunge, offen chirurgisch, sonstige	50.21↔	Marsupialisation einer Leberläsion
32.49↔	Sonstige Lobektomie an der Lunge	50.22.00↔	Partielle Hepatektomie, n.n.bez.
33.6↔	Radikale Dissektion von Thoraxstrukturen	50.22.10↔	Partielle Hepatektomie, Perkutane partielle Hepatektomie (lokale Exzision, Endozystenresektion, Keilresektion)
33.34.00↔	Thorakoplastik, n.n.bez.	50.22.20↔	Partielle Hepatektomie, Endozystenresektion, offen chirurgisch
33.34.10↔	Thorakoplastik, partiell	50.22.21↔	Partielle Hepatektomie, Endozystenresektion, laparoskopisch
33.34.20↔	Thorakoplastik, komplett	50.22.30↔	Partielle Hepatektomie, Keilresektion, offen chirurgisch
33.34.99↔	Thorakoplastik, sonstige	50.22.31↔	Partielle Hepatektomie, Keilresektion, laparoskopisch
34.4x.00↔	Exzision oder Destruktion einer Läsion an der Brustwand, n.n.bez.	50.22.40↔	Partielle Hepatektomie, Resektion eines Lebersegments
34.4x.10↔	Exzision einer Läsion an der Brustwand	50.22.41↔	Partielle Hepatektomie, Resektion mehrerer nicht zusammenhängender Lebersegmente
34.4x.20↔	Teilresektion einer Läsion an der Brustwand, n.n.bez.	50.22.42↔	Partielle Hepatektomie, Partielle Hepatektomie zur Transplantation
34.4x.21↔	Teilresektion einer Läsion an der Brustwand, ohne Rekonstruktion	50.22.99↔	Partielle Hepatektomie, sonstige
34.4x.22↔	Teilresektion einer Läsion an der Brustwand, mit Rekonstruktion	50.23↔	Offene Exzision von Läsion oder Gewebe an der Leber
34.4x.30↔	Resektion einer Läsion an der Brustwand, komplette Resektion des Sternums, n.n.bez.	50.25↔	Laparoskopische Exzision von Läsion oder Gewebe an der Leber
		50.26↔	Sonstige und nicht näher bezeichnete Exzision von Läsion oder Gewebe an der Leber
		50.29.00↔	Sonstige Destruktion einer Läsion der Leber, n.n.bez.
		50.29.10↔	Perkutane Destruktion einer Läsion der Leber, n.n.bez.
		50.29.11↔	Perkutane Destruktion einer Läsion der Leber durch Alkoholinjektion
		50.29.12↔	Perkutane Destruktion einer Läsion der Leber durch Thermotherapie
		50.29.13↔	Perkutane Destruktion einer Läsion der Leber durch Kryotherapie
		50.29.14↔	Perkutane Destruktion einer Läsion der Leber durch Laser
		50.29.19↔	Perkutane Destruktion einer Läsion der Leber, sonstige
		50.29.99↔	Sonstige Destruktion einer Läsion der Leber, sonstige
		50.3x.01↔	Lobektomie, Hemihepatektomie, Resektion mehrerer Lebersegmente, ausser zur Transplantation
		50.3x.08↔	Segmentresektion, sonstige oder n.n.bez. anatomische Leberresektion, ausser zur Transplantation

50.3x.11↔	Lobektomie, Hemihepatektomie, Resektion mehrerer Lebersegmente, zur Lebendorganspende	78.49.43↔	Komplexe Rekonstruktion der Wirbelsäule (z.B. bei Skoliose) durch wachstumslenkende Epiphyseodese mittels Klammern aus einer Form-Gedächtnis-Legierung [Shape Memory Alloy (SMA)-Staples], 4 Klammern
50.3x.18↔	Sonstige oder n.n.bez. anatomische Leberresektion, zur Transplantation	78.49.44↔	Komplexe Rekonstruktion der Wirbelsäule (z.B. bei Skoliose) durch wachstumslenkende Epiphyseodese mittels Klammern aus einer Form-Gedächtnis-Legierung [Shape Memory Alloy (SMA)-Staples], 5 Klammern
50.4x.00↔	Totale Hepatektomie, n.n.bez.	78.49.45↔	Komplexe Rekonstruktion der Wirbelsäule (z.B. bei Skoliose) durch wachstumslenkende Epiphyseodese mittels Klammern aus einer Form-Gedächtnis-Legierung [Shape Memory Alloy (SMA)-Staples], 6 Klammern
50.4x.99↔	Totale Hepatektomie, sonstige	78.49.46↔	Komplexe Rekonstruktion der Wirbelsäule (z.B. bei Skoliose) durch wachstumslenkende Epiphyseodese mittels Klammern aus einer Form-Gedächtnis-Legierung [Shape Memory Alloy (SMA)-Staples], 7 Klammern
77.61.10↔	Lokale Resektion von Knochenläsion oder -gewebe an Skapula und Klavikula	78.49.47↔	Komplexe Rekonstruktion der Wirbelsäule (z.B. bei Skoliose) durch wachstumslenkende Epiphyseodese mittels Klammern aus einer Form-Gedächtnis-Legierung [Shape Memory Alloy (SMA)-Staples], 8 Klammern
77.61.11↔	Lokale Resektion von Knochenläsion oder -gewebe an einer Rippe	78.49.48↔	Komplexe Rekonstruktion der Wirbelsäule (z.B. bei Skoliose) durch wachstumslenkende Epiphyseodese mittels Klammern aus einer Form-Gedächtnis-Legierung [Shape Memory Alloy (SMA)-Staples], 9 Klammern
77.61.12↔	Lokale Resektion von Knochenläsion oder -gewebe am Sternum	78.49.4a↔	Komplexe Rekonstruktion der Wirbelsäule (z.B. bei Skoliose) durch wachstumslenkende Epiphyseodese mittels Klammern aus einer Form-Gedächtnis-Legierung [Shape Memory Alloy (SMA)-Staples], 10 Klammern
77.61.20↔	Debridement an Skapula und Klavikula	78.49.4b↔	Komplexe Rekonstruktion der Wirbelsäule (z.B. bei Skoliose) durch wachstumslenkende Epiphyseodese mittels Klammern aus einer Form-Gedächtnis-Legierung [Shape Memory Alloy (SMA)-Staples], 11 Klammern
77.81.10↔	Sonstige partielle Knochenresektion an Skapula und Klavikula	78.49.4c↔	Komplexe Rekonstruktion der Wirbelsäule (z.B. bei Skoliose) durch wachstumslenkende Epiphyseodese mittels Klammern aus einer Form-Gedächtnis-Legierung [Shape Memory Alloy (SMA)-Staples], 12 Klammern
77.81.11↔	Sonstige partielle Knochenresektion an einer Rippe	78.49.4d↔	Komplexe Rekonstruktion der Wirbelsäule (z.B. bei Skoliose) durch wachstumslenkende Epiphyseodese mittels Klammern aus einer Form-Gedächtnis-Legierung [Shape Memory Alloy (SMA)-Staples], 13 und mehr Klammern
77.81.12↔	Sonstige partielle Knochenresektion am Sternum	78.49.4e↔	Komplexe Rekonstruktion der Wirbelsäule (z.B. bei Skoliose) durch dorso-ventrale Epiphyseodese
77.91.00↔	Totale Resektion von Skapula, Klavikula, Rippen und Sternum, n.n.bez.	78.49.4f↔	Komplexe Rekonstruktion der Wirbelsäule (z.B. bei Skoliose) durch unilaterale Epiphyseodese mit dorsaler Wirbelfusion
77.91.10↔	Totale Resektion von Skapula und Klavikula	78.49.4g↔	Komplexe Rekonstruktion der Wirbelsäule (z.B. bei Skoliose) durch bilaterale Epiphyseodese mit dorsaler Wirbelfusion
77.91.11↔	Totale Resektion einer Rippe	78.49.50↔	Dorsal oder ventral instrumentierte Korrekturspondylodese (z.B. bei Skoliose), n.n.bez.
77.91.12↔	Totale Resektion einer Halsrippe	78.49.51↔	Dorsal instrumentierte Korrekturspondylodese (z.B. bei Skoliose), nicht primärstabil, 3 bis 6 Segmente
77.91.13↔	Totale Resektion des Sternums	78.49.52↔	Dorsal instrumentierte Korrekturspondylodese (z.B. bei Skoliose), nicht primärstabil, 7 bis 10 Segmente
77.91.99↔	Totale Resektion von Skapula, Klavikula, Rippen und Sternum, sonstige	78.49.53↔	Dorsal instrumentierte Korrekturspondylodese (z.B. bei Skoliose), nicht primärstabil, 11 oder mehr Segmente
78.49.20↔	Wirbelkörperersatz (z.B. bei Kyphose), n.n.bez.	78.49.54↔	Dorsal instrumentierte Korrekturspondylodese (z.B. bei Skoliose), primärstabil, 3 bis 6 Segmente
78.49.21↔	Wirbelkörperersatz durch Implantat (z.B. bei Kyphose): 1 Wirbelkörper	78.49.55↔	Dorsal instrumentierte Korrekturspondylodese (z.B. bei Skoliose), primärstabil, 7 bis 10 Segmente
78.49.22↔	Wirbelkörperersatz durch Implantat (z.B. bei Kyphose): 2 Wirbelkörper	78.49.56↔	Dorsal instrumentierte Korrekturspondylodese (z.B. bei Skoliose), primärstabil, 11 oder mehr Segmente
78.49.23↔	Wirbelkörperersatz durch Implantat (z.B. bei Kyphose): 3 Wirbelkörper	78.49.57↔	Ventral instrumentierte Korrekturspondylodese (z.B. bei Skoliose), nicht primärstabil, 3 bis 6 Segmente
78.49.24↔	Wirbelkörperersatz durch Implantat (z.B. bei Kyphose): 4 Wirbelkörper	78.49.58↔	Ventral instrumentierte Korrekturspondylodese (z.B. bei Skoliose), nicht primärstabil, 7 bis 10 Segmente
78.49.25↔	Wirbelkörperersatz durch Implantat (z.B. bei Kyphose): 5 oder mehr Wirbelkörper	78.49.59↔	Dorsal oder ventral instrumentierte Korrekturspondylodese (z.B. bei Skoliose), sonstige
78.49.26↔	Wirbelkörperersatz durch sonstige Materialien (z.B. bei Kyphose), 1 Wirbelkörper	78.49.5a↔	Ventral instrumentierte Korrekturspondylodese (z.B. bei Skoliose), nicht primärstabil, 11 oder mehr Segmente
78.49.27↔	Wirbelkörperersatz durch sonstige Materialien (z.B. bei Kyphose), 2 Wirbelkörper	78.49.5b↔	Ventral instrumentierte Korrekturspondylodese (z.B. bei Skoliose), primärstabil, 3 bis 6 Segmente
78.49.28↔	Wirbelkörperersatz durch sonstige Materialien (z.B. bei Kyphose), 3 Wirbelkörper	78.49.5c↔	Ventral instrumentierte Korrekturspondylodese (z.B. bei Skoliose), primärstabil, 7 bis 10 Segmente
78.49.29↔	Wirbelkörperersatz (z.B. bei Kyphose), sonstige	78.49.5d↔	Ventral instrumentierte Korrekturspondylodese (z.B. bei Skoliose), primärstabil, 11 oder mehr Segmente
78.49.2a↔	Wirbelkörperersatz durch sonstige Materialien (z.B. bei Kyphose), 4 oder mehr Wirbelkörper		
78.49.31↔	Komplexe Rekonstruktion der Wirbelsäule (z.B. bei Kyphose) durch vorderen Abstützspan		
78.49.32↔	Komplexe Rekonstruktion der Wirbelsäule (z.B. bei Kyphose) durch Kyphektomie (z.B. nach Lindseth-Selzer)		
78.49.33↔	Komplexe Rekonstruktion der Wirbelsäule (z.B. bei Kyphose) durch dorsale Korrektur ohne ventrales Release		
78.49.34↔	Komplexe Rekonstruktion der Wirbelsäule (z.B. bei Kyphose) durch dorsale Korrektur mit ventralem Release		
78.49.35↔	Komplexe Rekonstruktion der Wirbelsäule (z.B. bei Kyphose) durch dorsoventrale Korrektur		
78.49.36↔	Kolumnotomie und polysegmentale dorsale Lordosierungsspondylodese (DLS) nach Zielke (z.B. bei Kyphose)		
78.49.37↔	Kolumnotomie und transpedikuläre Subtraktionsosteotomie (z.B. nach Thomassen oder Hsu-Yau-Leong) (z.B. bei Kyphose)		
78.49.38↔	Kolumnotomie und monosegmentale zervikothorakale Lordosierungsspondylodese (z.B. nach Mason, Urist oder Simmons) (z.B. bei Kyphose)		
78.49.40↔	Komplexe Rekonstruktion der Wirbelsäule (z.B. bei Skoliose) durch wachstumslenkende Epiphyseodese mittels Klammern aus einer Form-Gedächtnis-Legierung [Shape Memory Alloy (SMA)-Staples], 1 Klammer		
78.49.41↔	Komplexe Rekonstruktion der Wirbelsäule (z.B. bei Skoliose) durch wachstumslenkende Epiphyseodese mittels Klammern aus einer Form-Gedächtnis-Legierung [Shape Memory Alloy (SMA)-Staples], 2 Klammern		
78.49.42↔	Komplexe Rekonstruktion der Wirbelsäule (z.B. bei Skoliose) durch wachstumslenkende Epiphyseodese mittels Klammern aus einer Form-Gedächtnis-Legierung [Shape Memory Alloy (SMA)-Staples], 3 Klammern		

78.49.60↔	Dorsal und ventral kombiniert instrumentierte Korrekturspondylodese (z.B. bei Skoliose), n.n.bez.	81.62.10↔	Spondylodese von 2 Wirbeln, dorsal
78.49.61↔	Dorsal und ventral kombiniert instrumentierte Korrekturspondylodese (z.B. bei Skoliose), nicht primärstabil, 3 bis 6 Segmente	81.62.11↔	Spondylodese von 2 Wirbeln, dorsal und ventral kombiniert, interkorporell
78.49.62↔	Dorsal und ventral kombiniert instrumentierte Korrekturspondylodese (z.B. bei Skoliose), nicht primärstabil, 7 bis 10 Segmente	81.62.12↔	Spondylodese von 2 Wirbeln, ventral, interkorporell
78.49.63↔	Dorsal und ventral kombiniert instrumentierte Korrekturspondylodese (z.B. bei Skoliose), nicht primärstabil, 11 oder mehr Segmente	81.62.13↔	Spondylodese von 2 Wirbeln, dorsal, dynamisch
78.49.64↔	Dorsal und ventral kombiniert instrumentierte Korrekturspondylodese (z.B. bei Skoliose), primärstabil, 3 bis 6 Segmente	81.62.20↔	Spondylodese von 3 Wirbeln, dorsal
78.49.65↔	Dorsal und ventral kombiniert instrumentierte Korrekturspondylodese (z.B. bei Skoliose), primärstabil, 7 bis 10 Segmente	81.62.21↔	Spondylodese von 3 Wirbeln, dorsal und ventral kombiniert, interkorporell
78.49.66↔	Dorsal und ventral kombiniert instrumentierte Korrekturspondylodese (z.B. bei Skoliose), primärstabil, 11 oder mehr Segmente	81.62.22↔	Spondylodese von 3 Wirbeln, ventral, interkorporell
78.49.69↔	Dorsal und ventral kombiniert instrumentierte Korrekturspondylodese (z.B. bei Skoliose), sonstige	81.62.23↔	Spondylodese von 3 Wirbeln, dorsal, dynamisch
78.49.70↔	Komplexe Rekonstruktion der Wirbelsäule, n.n.bez.	81.62.99↔	Spondylodese oder Reoperation einer Spondylodese von 2-3 Wirbeln, sonstige
78.49.71↔	Komplexe Rekonstruktion der Wirbelsäule (z.B. bei Skoliose) durch subkutane Harrington-Instrumentation (beim Kind)	81.63.00↔	Spondylodese oder Reoperation einer Spondylodese von 4-8 Wirbeln, n.n.bez.
78.49.79↔	Komplexe Rekonstruktion der Wirbelsäule, sonstige	81.63.10↔	Spondylodese von 4 - 6 Wirbeln, dorsal
78.50.00↔	Innere Knochenfixation ohne Reposition der Fraktur, ohne Angabe der Lokalisation, n.n.bez.	81.63.11↔	Spondylodese von 4 - 6 Wirbeln, dorsal und ventral kombiniert, interkorporell
78.50.11↔	Knochenfixation an der Wirbelsäule	81.63.12↔	Spondylodese von 4 - 6 Wirbeln, ventral, interkorporell
78.50.30↔	Osteosyntheseverfahren an der Wirbelsäule, n.n.bez.	81.63.13↔	Spondylodese von 4 - 6 Wirbeln, dorsal, dynamisch
78.50.31↔	Osteosynthese durch Schrauben an der Wirbelsäule	81.63.20↔	Spondylodese von 7 - 8 Wirbeln, dorsal
78.50.32↔	Osteosynthese durch Drahtcerclage an der Wirbelsäule	81.63.21↔	Spondylodese von 7 - 8 Wirbeln, dorsal und ventral kombiniert, interkorporell
78.50.33↔	Osteosynthese durch Klammersystem an der Wirbelsäule	81.63.22↔	Spondylodese von 7 - 8 Wirbeln, ventral, interkorporell
78.50.34↔	Osteosynthese durch Hakenplatten an der Wirbelsäule	81.63.23↔	Spondylodese von 7 - 8 Wirbeln, dorsal, dynamisch
78.50.35↔	Osteosynthese durch Schrauben-Stabsystem an der Wirbelsäule	81.63.99↔	Spondylodese oder Reoperation einer Spondylodese von 4-8 Wirbeln, sonstige
78.50.36↔	Osteosynthese durch ventrales Schrauben-Plattensystem an der Wirbelsäule	81.64.00↔	Spondylodese oder Reoperation einer Spondylodese von 9 oder mehr Wirbeln, n.n.bez.
78.50.37↔	Osteosynthese durch dorsales Schrauben-Plattensystem an der Wirbelsäule	81.64.10↔	Spondylodese von 9 oder mehr Wirbeln, dorsal
78.50.39↔	Osteosyntheseverfahren an der Wirbelsäule, sonstige	81.64.11↔	Spondylodese von 9 oder mehr Wirbeln, dorsal und ventral kombiniert, interkorporell
78.50.99↔	Innere Knochenfixation ohne Reposition der Fraktur, ohne Angabe der Lokalisation, sonstige	81.64.99↔	Spondylodese oder Reoperation einer Spondylodese von 9 oder mehr Wirbeln, sonstige
81.00↔	Spondylodese, n.n.bez.	81.66.00↔	Kyphoplastik, n.n.bez.
81.01↔	Spondylodese an Atlas-Axis	81.66.10↔	Kyphoplastik, 1 Wirbelkörper
81.02↔	Sonstige zervikale Spondylodese mit ventralem Zugang	81.66.11↔	Kyphoplastik, 2 Wirbelkörper
81.03↔	Sonstige zervikale Spondylodese mit dorsalem Zugang	81.66.12↔	Kyphoplastik, 3 Wirbelkörper
81.04↔	Dorsale und dorsolumbale Spondylodese, ventraler Zugang	81.66.13↔	Kyphoplastik, 4 und mehr Wirbelkörper
81.05↔	Dorsale und dorsolumbale Spondylodese, dorsaler Zugang	81.66.99↔	Kyphoplastik, sonstige
81.06↔	Lumbale und lumbosakrale Spondylodese, ventraler Zugang	84.51.00↔	Einsetzen von interkorporellen Implantaten, n.n.bez.
81.07↔	Lumbale und lumbosakrale Spondylodese, intratransversaler Zugang	84.51.10↔	Einsetzen von interkorporellen Cages, 1 Segment
81.08↔	Lumbale und lumbosakrale Spondylodese, dorsaler Zugang	84.51.11↔	Einsetzen von interkorporellen Cages, 2 Segmente
81.30↔	Reoperation einer Spondylodese, n.n.bez.	84.51.12↔	Einsetzen von interkorporellen Cages, 3 Segmente
81.31↔	Reoperation einer Spondylodese an Atlas-Axis	84.51.13↔	Einsetzen von interkorporellen Cages, 4 oder mehr Segmente
81.32↔	Reoperation einer sonstigen zervikalen Spondylodese mit ventralem Zugang	84.51.99↔	Einsetzen von interkorporellen Implantaten, sonstige
81.33↔	Reoperation einer sonstigen zervikalen Spondylodese mit dorsalem Zugang	84.60↔	Einsetzen von Diskusprothese, nicht näher bezeichnet
81.34↔	Reoperation einer dorsalen und dorsolumbalen Spondylodese, ventraler Zugang	84.61↔	Einsetzen von partieller Diskusprothese, zervikal
81.35↔	Reoperation einer dorsalen und dorsolumbalen Spondylodese, dorsaler Zugang	84.62↔	Einsetzen von totaler Diskusprothese, zervikal
81.36↔	Reoperation einer lumbalen und lumbosakralen Spondylodese, ventraler Zugang	84.63↔	Einsetzen von Diskusprothese, thorakal
81.37↔	Reoperation einer lumbalen und lumbosakralen Spondylodese, intratransversaler Zugang	84.64↔	Einsetzen von partieller Diskusprothese, lumbosakral
81.38↔	Reoperation einer lumbalen und lumbosakralen Spondylodese, dorsaler Zugang	84.65↔	Einsetzen von totaler Diskusprothese, lumbosakral
81.39↔	Reoperation einer Spondylodese, n.a.klass.	84.66.00↔	Revision oder Ersetzen von künstlicher Diskusprothese, zervikal, n.n.bez.
81.62.00↔	Spondylodese oder Reoperation einer Spondylodese von 2-3 Wirbeln, n.n.bez.	84.66.10↔	Ersetzen von künstlicher Diskusprothese, zervikal
		84.66.20↔	Revision von künstlicher Diskusprothese, zervikal
		84.66.99↔	Revision oder Ersetzen von künstlicher Diskusprothese, zervikal, sonstige
		84.67↔	Revision oder Ersetzen von künstlicher Diskusprothese, thorakal
		84.68.00↔	Revision oder Ersetzen von künstlicher Diskusprothese, lumbosakral, n.n.bez.
		84.68.10↔	Ersetzen von künstlicher Diskusprothese, lumbosakral
		84.68.20↔	Revision von künstlicher Diskusprothese, lumbosakral
		84.68.99↔	Revision oder Ersetzen von künstlicher Diskusprothese, lumbosakral, sonstige
		84.69.00↔	Revision oder Ersetzen von künstlicher Diskusprothese, n.n.bez.
		84.69.10↔	Ersetzen von künstlicher Diskusprothese
		84.69.20↔	Revision von künstlicher Diskusprothese
		84.69.99↔	Revision oder Ersetzen von künstlicher Diskusprothese, sonstige

ADRG J60**Hautulkus**

Hauptdiagnose in Tabelle J60-1

DRG J60Z**Hautulkus****Hauptdiagnose J60-1**

L89.00	Dekubitus 1. Grades: Kopf	L89.26	Dekubitus 3. Grades: Trochanter
L89.01	Dekubitus 1. Grades: Obere Extremität	L89.27	Dekubitus 3. Grades: Ferse
L89.02	Dekubitus 1. Grades: Dornfortsätze	L89.28	Dekubitus 3. Gr, sonst Lokal unt Extremität
L89.03	Dekubitus 1. Grades: Beckenkamm	L89.29	Dekubitus 3. Gr, sonst u nnbez Lokalisationen
L89.04	Dekubitus 1. Grades: Kreuzbein	L89.30	Dekubitus 4. Grades: Kopf
L89.05	Dekubitus 1. Grades: Sitzbein	L89.31	Dekubitus 4. Grades: Obere Extremität
L89.06	Dekubitus 1. Grades: Trochanter	L89.32	Dekubitus 4. Grades: Dornfortsätze
L89.07	Dekubitus 1. Grades: Ferse	L89.33	Dekubitus 4. Grades: Beckenkamm
L89.08	Dekubitus 1. Gr, sonst Lokal unt Extremität	L89.34	Dekubitus 4. Grades: Kreuzbein
L89.09	Dekubitus 1. Gr, sonst u nnbez Lokalisationen	L89.35	Dekubitus 4. Grades: Sitzbein
L89.10	Dekubitus 2. Grades: Kopf	L89.36	Dekubitus 4. Grades: Trochanter
L89.11	Dekubitus 2. Grades: Obere Extremität	L89.37	Dekubitus 4. Grades: Ferse
L89.12	Dekubitus 2. Grades: Dornfortsätze	L89.38	Dekubitus 4. Gr, sonst Lokal unt Extremität
L89.13	Dekubitus 2. Grades: Beckenkamm	L89.39	Dekubitus 4. Gr, sonst u nnbez Lokalisationen
L89.14	Dekubitus 2. Grades: Kreuzbein	L89.90	Dekubitus, Grad nicht näher bezeichnet: Kopf
L89.15	Dekubitus 2. Grades: Sitzbein	L89.91	Dekubitus, Grad nicht näher bezeichnet: Obere Extremität
L89.16	Dekubitus 2. Grades: Trochanter	L89.92	Dekubitus, Grad nicht näher bezeichnet: Dornfortsätze
L89.17	Dekubitus 2. Grades: Ferse	L89.93	Dekubitus, Grad nicht näher bezeichnet: Beckenkamm
L89.18	Dekubitus 2. Gr, sonst Lokal unt Extremität	L89.94	Dekubitus, Grad nicht näher bezeichnet: Kreuzbein
L89.19	Dekubitus 2. Gr, sonst u nnbez Lokalisationen	L89.95	Dekubitus, Grad nicht näher bezeichnet: Sitzbein
L89.20	Dekubitus 3. Grades: Kopf	L89.96	Dekubitus, Grad nicht näher bezeichnet: Trochanter
L89.21	Dekubitus 3. Grades: Obere Extremität	L89.97	Dekubitus, Grad nicht näher bezeichnet: Ferse
L89.22	Dekubitus 3. Grades: Dornfortsätze	L89.98	Dekubitus, Grad nnbez, sonst Lokalisationen d unt Extremität
L89.23	Dekubitus 3. Grades: Beckenkamm	L89.99	Dekubitus, Grad nnbez, sonst u nnbez Lokalisationen
L89.24	Dekubitus 3. Grades: Kreuzbein	L97	Ulcus cruris, aonkl
L89.25	Dekubitus 3. Grades: Sitzbein	L98.4	Chronisches Ulkus Haut, aonkl

ADRG J61**Schwere oder mässig schwere Erkrankungen der Haut, mehr als ein Belegungstag oder Hautulkus bei Para- / Tetraplegie**

Hauptdiagnose in Tabelle J61-1 und Verweildauer > 1 Tag oder Diagnose in Tabelle J61-2 und Nebendiagnose in Tabelle J61-3 oder Hauptdiagnose in Tabelle J61-4 und Verweildauer > 1 Tag

DRG J61A**Schwere Erkrankungen der Haut, mehr als ein Belegungstag, mit Hautulkus bei Para- / Tetraplegie oder mit äusserst schweren CC und komplexer Diagnose oder Alter > 17 Jahre**

(Diagnose in Tabelle J61-2 und Nebendiagnose in Tabelle J61-3 oder PCCL > 3 und (Alter > 17 Jahre oder Hauptdiagnose in Tabelle J61-5)) und keine Hauptdiagnose in Tabelle J61-4

DRG J61B**Schwere Erkrankungen der Haut, mehr als ein Belegungstag, ohne Hautulkus bei Para- / Tetraplegie, ohne äusserst schwere CC, mit komplexer Diagnose oder Alter > 17 Jahre**

(Alter > 17 Jahre oder Hauptdiagnose in Tabelle J61-5) und keine Hauptdiagnose in Tabelle J61-4

DRG J61C**Schwere Erkrankungen der Haut, mehr als ein Belegungstag, ohne komplexe Diagnose, mit mässig schweren Hauterkrankungen, Alter < 18 Jahre****Hauptdiagnose J61-1**

A18.4	Tuberkulose Haut u Unterhautgewebe	L10.5	Arzneimittelinduzierter Pemphigus
A22.0	Hautmilzbrand	L11.8	Sonstige nbez akantholytische Dermatosen
A31.1	Infektion Haut durch sonstige Mykobakterien	L11.9	Akantholytische Dermatoe, nnbez
A42.2	Zervikofaziale Aktinomykose	L12.0	Bullöses Pemphigoid
A43.1	Nokardiose der Haut	L12.2	Chronisch-bullöse Dermatoe Kindesalter
L00.1	SSS-Syndrom, Befall >= 30% KöOF	L40.0	Psoriasis vulgaris
L10.1	Pemphigus vegetans	L40.1	Generalisierte Psoriasis pustulosa
L10.3	Brasilianischer Pemphigus [fogo selvagem]	L40.3	Psoriasis pustulosa palmoplantaris

L40.4	Psoriasis guttata	L88	Pyoderma gangraenosum
L40.8	Sonstige Psoriasis	L94.5	Poikiloderma atrophicans vascularis [Jacobi]
L40.9	Psoriasis, nnbez	L95.0	Livedo-Vaskulitis
L41.5	Parapsoriasis m Poikilodermie	Q80.0	Ichthyosis vulgaris
L44.0	Pityriasis rubra pilaris	Q80.1	X-chromosomal-rezessive Ichthyosis
L51.0	Nichtbullöses Erythema exsudativum multiforme	Q80.2	Lamelläre Ichthyosis
L51.1	Bullöses Erythema exsudativum multiforme	Q80.3	Bullöse kongenitale ichthyosiforme Erythrodermie
L51.20	Tox epiderm Nekrolys [Lyell-Syndrom], Befall < 30% KöOF	Q80.4	Ichthyosis congenita gravis [Harlekinfetus]
L51.21	Tox epiderm Nekrolys [Lyell-Syndrom], Befall >= 30% KöOF	Q80.8	Sonstige Ichthyosis congenita
L53.9	Erythematöse KH, nnbez	Q80.9	Ichthyosis congenita, nnbez

Diagnose J61-2

L89.00	Dekubitus 1. Grades: Kopf	L89.25	Dekubitus 3. Grades: Sitzbein
L89.01	Dekubitus 1. Grades: Obere Extremität	L89.26	Dekubitus 3. Grades: Trochanter
L89.02	Dekubitus 1. Grades: Dornfortsätze	L89.27	Dekubitus 3. Grades: Ferse
L89.03	Dekubitus 1. Grades: Beckenkamm	L89.28	Dekubit 3. Gr, sonst Lokal unt Extremität
L89.04	Dekubitus 1. Grades: Kreuzbein	L89.29	Dekubit 3. Gr, sonst u nnbez Lokaöisationen
L89.05	Dekubitus 1. Grades: Sitzbein	L89.30	Dekubitus 4. Grades: Kopf
L89.06	Dekubitus 1. Grades: Trochanter	L89.31	Dekubitus 4. Grades: Obere Extremität
L89.07	Dekubitus 1. Grades: Ferse	L89.32	Dekubitus 4. Grades: Dornfortsätze
L89.08	Dekubit 1. Gr, sonst Lokal unt Extremität	L89.33	Dekubitus 4. Grades: Beckenkamm
L89.09	Dekubit 1. Gr, sonst u nnbez Lokaöisationen	L89.34	Dekubitus 4. Grades: Kreuzbein
L89.10	Dekubitus 2. Grades: Kopf	L89.35	Dekubitus 4. Grades: Sitzbein
L89.11	Dekubitus 2. Grades: Obere Extremität	L89.36	Dekubitus 4. Grades: Trochanter
L89.12	Dekubitus 2. Grades: Dornfortsätze	L89.37	Dekubitus 4. Grades: Ferse
L89.13	Dekubitus 2. Grades: Beckenkamm	L89.38	Dekubit 4. Gr, sonst Lokal unt Extremität
L89.14	Dekubitus 2. Grades: Kreuzbein	L89.39	Dekubit 4. Gr, sonst u nnbez Lokalisationen
L89.15	Dekubitus 2. Grades: Sitzbein	L89.90	Dekubitus, Grad nicht näher bezeichnet: Kopf
L89.16	Dekubitus 2. Grades: Trochanter	L89.91	Dekubitus, Grad nicht näher bezeichnet: Obere Extremität
L89.17	Dekubitus 2. Grades: Ferse	L89.92	Dekubitus, Grad nicht näher bezeichnet: Dornfortsätze
L89.18	Dekubit 2. Gr, sonst Lokal unt Extremität	L89.93	Dekubitus, Grad nicht näher bezeichnet: Beckenkamm
L89.19	Dekubit 2. Gr, sonst u nnbez Lokaöisationen	L89.94	Dekubitus, Grad nicht näher bezeichnet: Kreuzbein
L89.20	Dekubitus 3. Grades: Kopf	L89.95	Dekubitus, Grad nicht näher bezeichnet: Sitzbein
L89.21	Dekubitus 3. Grades: Obere Extremität	L89.96	Dekubitus, Grad nicht näher bezeichnet: Trochanter
L89.22	Dekubitus 3. Grades: Dornfortsätze	L89.97	Dekubitus, Grad nicht näher bezeichnet: Ferse
L89.23	Dekubitus 3. Grades: Beckenkamm	L89.98	Dekubit, Grad nnbez, sonst Lokalisationen d unt Extremität
L89.24	Dekubitus 3. Grades: Kreuzbein	L89.99	Dekubit, Grad nnbez, sonst u nnbez Lokalisationen

Nebendiagnose J61-3

G82.00	Schlaff Parapares u Parapleg, akut kompl QSL ntraum	G82.30	Schlaff Tetrapares u Tetrapleg, akut kompl QSL ntraum
G82.01	Schlaff Parapares u Parapleg, akut inkompl QSL ntraum	G82.31	Schlaff Tetrapares u Tetrapleg, akut inkompl QSL ntraum
G82.02	Schlaff Parapares u Parapleg, chron kompl QSL	G82.32	Schlaff Tetrapares u Tetrapleg, chron kompl QSL
G82.03	Schlaff Parapares u Parapleg, chron inkompl QSL	G82.33	Schlaff Tetrapares u Tetrapleg, chron inkompl QSL
G82.09	Schlaff Parapares u Parapleg, nnbez	G82.39	Schlaff Tetrapares u Tetrapleg, nnbez
G82.10	Spast Parapares u Parapleg, akut kompl QSL ntraum	G82.40	Spast Tetrapares u Tetrapleg, akut kompl QSL ntraum
G82.11	Spast Parapares u Parapleg, akut inkompl QSL ntraum	G82.41	Spast Tetrapares u Tetrapleg, akut inkompl QSL ntraum
G82.12	Spast Parapares u Parapleg, chron kompl QSL	G82.42	Spast Tetrapares u Tetrapleg, chron kompl QSL
G82.13	Spast Parapares u Parapleg, chron inkompl QSL	G82.43	Spast Tetrapares u Tetrapleg, chron inkompl QSL
G82.19	Spast Parapares u Parapleg, nnbez	G82.49	Spast Tetrapares u Tetrapleg, nnbez
G82.20	Parapares u Parapleg, nnbez, akut kompl QSL ntraum Genes	G82.50	Tetrapares u Tetrapleg, nnbez, akut kompl QSL ntraum Genes
G82.21	Parapares u Parapleg, nnbez, akut inkompl QSL ntraum	G82.51	Tetrapares u Tetrapleg, nnbez, akut inkompl QSL ntraum
G82.22	Parapares u Parapleg, nnbez, chron kompl QSL	G82.52	Tetrapares u Tetrapleg, nnbez, chron kompl QSL
G82.23	Parapares u Parapleg, nnbez, chron inkompl QSL	G82.53	Tetrapares u Tetrapleg, nnbez, chron inkompl QSL
G82.29	Parapares u Parapleg, nnbez	G82.59	Tetrapares u Tetrapleg, nnbez

Hauptdiagnose J61-4

A06.7	Amöbiasis der Haut	B55.2	Mukokutane Leishmaniose
A36.3	Hautdiphtherie	B65.3	Zerkariendermatitis
A51.3	Sek Syphilis Haut u Schleimhäute	C43.0	Bösartiges Melanom Lippe
A66.2	Sonstige Hautläsionen im Frühstadium der Frambösie	C43.2	Bösartiges Melanom Ohr u äußerer Gehörgang
A66.3	Hyperkeratose b Frambösie	C43.3	Bösartiges Melanom so u nnbez Teile Gesicht
A66.4	Gummata und Ulzera bei Frambösie	C43.4	Bösartiges Melanom behaarte Kopfhaut u Hals
B00.0	Ekzema herpeticatum Kaposi	C43.5	Bösartiges Melanom Rumpf
B00.9	Infektion durch Herpesviren, nnbez	C43.6	Bösartiges Melanom obere Extremität, einschl Schulter
B02.9	Zoster ohne Komplikation	C43.7	Bösartig Melanom untere Extremität, einschl Hüfte
B38.3	Kokzidioidomykose der Haut	C43.8	Bösartiges Melanom Haut, mehr Teilber überlapp
B55.1	Kutane Leishmaniose	C43.9	Bösartiges Melanom Haut, nnbez



C44.0	Sonstige bösartige Neubildungen: Lippenhaut	L43.0	Lichen ruber hypertrophicus
C44.2	Sonstige BNB: Haut des Ohres u des äußeren Gehörganges	L43.1	Lichen ruber pemphigoides
C44.3	Sonst BNB: Haut sonst u nnbez Teile des Gesichtes	L43.2	Lichenoide Arzneimittelreaktion
C44.4	Sonstige BNB: Behaarte Kopfhaut und Haut des Halses	L43.3	Subakuter Lichen ruber planus (aktiv)
C44.5	Sonstige bösartige Neubildungen: Haut des Rumpfes	L43.8	Sonstiger Lichen ruber planus
C44.6	Sonst BNB: Haut der oberen Extremität, einschl Schulter	L43.9	Lichen ruber planus, nnbez
C44.7	Sonst BNB: Haut der unteren Extremität, einschließl Hüfte	L44.4	Infantile papulöse Akrodermatitis [Gianotti-Crosti-Synd]
C44.8	Sonstige BNB: Haut, mehrere Teilbereiche überlappend	L44.8	Sonstige nbez papulosquamöse Haut-KH
C44.9	BNB Haut, nnbez	L44.9	Papulosquamöse -KH, nnbez
C46.0	Kaposi-Sarkom Haut	L51.8	Sonstiges Erythema exsudativum multiforme
C46.1	Kaposi-Sarkom Weichteilgewebe	L51.9	Erythema exsudativum multiforme, nnbez
C46.7	Kaposi-Sarkom sonstige Lok	L52	Erythema nodosum
C46.8	Kaposi-Sarkom mehrere Organe	L53.0	Erythema toxicum
C46.9	Kaposi-Sarkom, nnbez	L53.1	Erythema anulare centrifugum
L00.0	SSS-Syndrom, Befall < 30% KöOF	L53.2	Erythema marginatum
L08.1	Erythrasma	L53.3	Sonstiges figuriertes chronisches Erythem
L10.0	Pemphigus vulgaris	L53.8	Sonstige nbez erythematöse KH
L10.2	Pemphigus foliaceus	L57.1	Aktinisches Retikuloid
L10.4	Pemphigus erythematosus	L58.0	Akute Radiodermatitis
L10.8	Sonstige Pemphigus-KH	L58.9	Radiodermatitis, nnbez
L10.9	Pemphigus-KH, nnbez	L66.0	Pseudopelade Brocq
L12.1	Vernarbendes Pemphigoid	L66.1	Lichen planopilaris
L12.3	Erworbene Epidermolysis bullosa	L66.2	Folliculitis decalvans
L12.8	Sonstige Pemphigoid-KH	L66.3	Folliculitis et Perifolliculit cap absced et suffod [Hoffmann]
L12.9	Pemphigoid-KH, nnbez	L66.4	Atrophoderma vermiculata
L13.0	Dermatitis herpetiformis [Dühring]	L66.8	Sonstige narbige Alopezie
L13.1	Pustulosis subcornealis [Sneddon-Wilkinson]	L66.9	Narbige Alopezie, nnbez
L13.8	Sonstige nbez bullöse Dermatosen	L70.1	Acne conglobata
L13.9	Bullöse Dermatose, nnbez	L70.2	Acne varioliformis
L20.0	Prurigo Besnier	L70.3	Acne tropica
L20.8	Sonstiges atopisches [endogenes] Ekzem	L73.2	Hidradenitis suppurativa
L20.9	Atopisches [endogenes] Ekzem, nnbez	L83	Acanthosis nigricans
L21.1	Seborrhoisches Ekzem Kinder	L92.0	Granuloma anulare
L23.4	Allergische Kontaktdermatitis d Farbstoffe	L93.0	Diskoider Lupus erythematodes
L23.8	Allergische Kontaktdermatitis d sonst Agenzien	L93.1	Subakuter Lupus erythematodes cutaneus
L23.9	Allergische Kontaktdermatitis, nnbez Ursache	L93.2	Sonstiger lokalisierter Lupus erythematodes
L24.8	Toxische Kontaktdermatitis d sonst Agenzien	L94.0	Scleroderma circumscripta [Morphaea]
L24.9	Toxische Kontaktdermatitis, nnbez Ursache	L94.1	Lineare oder bandförmige Sklerodermie
L25.2	Nnbez Kontaktdermatitis d Farbstoffe	L94.2	Calcinosis cutis
L25.8	Nnbez Kontaktdermatitis d sonst Agenzien	L95.1	Erythema elevatum et diutinum
L25.9	Nnbez Kontaktdermatitis, nnbez Ursache	L95.8	Sonstige Vaskulitis, die auf die Haut begrenzt ist
L26	Exfoliative Dermatitis	L95.9	Vaskulitis, die auf die Haut begrenzt ist, nnbez
L27.0	Generalisierte Hauteruption d Drogen od AM	L98.1	Dermatitis factitia
L27.1	Lokalisierte Hauteruption d Drogen od AM	L98.2	Akute febrile neutrophile Dermatose [Sweet-Synd]
L28.0	Lichen simplex chronicus [Vidal]	M35.6	Rezidiv Pannikulitis [Pfeifer-Weber-Christian-KH]
L28.1	Prurigo nodularis	M54.00	Pannikulitis Nacken-/Rückenregion, mehrere Lok WS
L28.2	Sonstige Prurigo	M54.01	Pannikulitis Nacken-/Rückenregion, Okz-Atl-Axialbereich
L30.0	Nummuläres Ekzem	M54.02	Pannikulitis Nacken-/Rückenregion, Zervikalbereich
L30.1	Dyshidrosis [Pompholyx]	M79.30	Pannikulitis, nnbez, mehrere Lokalisationen
L30.2	Autosensibilisierung Haut [Id-Reaktion]	M79.31	Pannikulitis, nnbez, Schulterregion
L30.3	Ekzematoide Dermatitis	M79.32	Pannikulitis, nnbez, Oberarm
L30.4	Intertriginöses Ekzem	M79.33	Pannikulitis, nnbez, Unterarm
L30.8	Sonstige nbez Dermatitis	M79.34	Pannikulitis, nnbez, Hand
L30.9	Dermatitis, nnbez	M79.35	Pannikulitis, nnbez, Beckenregion/Oberschenkel
L40.2	Akrodermatitis continua suppurativa [Hallopeau]	M79.36	Pannikulitis, nnbez, Unterschenkel
L41.0	Pityriasis lichenoides et varioliform acuta [Mucha-Haberm]	M79.37	Pannikulitis, nnbez, Knöchel/Fuß
L41.1	Parapsoriasis guttata	M79.38	Pannikulitis, nnbez, sonstige Lokalisation
L41.2	Papulosis lymphomatoides	M79.39	Pannikulitis, nnbez, nnbez Lokalisationen
L41.3	Kleinfleckige Parapsoriasis en plaques	Q81.1	Epidermolysis bullosa atrophicans gravis
L41.4	Großfleckige Parapsoriasis en plaques	Q81.2	Epidermolysis bullosa dystrophica
L41.8	Sonstige Parapsoriasis	Q82.1	Xeroderma pigmentosum
L41.9	Parapsoriasis, nnbez		

Hauptdiagnose J61-5

L00.1	SSS-Syndrom, Befall >= 30% KöOF	L51.21	Tox epiderm Nekrolysis [Lyell-Syndrom], Befall >= 30% KöOF
L51.1	Bullöses Erythema exsudativum multiforme		

ADRG J62 Bösartige Neubildungen der Mamma

Hauptdiagnose in Tabelle J62-1

DRG J62A Bösartige Neubildungen der Mamma, mehr als ein Belegungstag, mit äusserst schweren CC

Verweildauer > 1 Tag und PCCL > 3

DRG J62B Bösartige Neubildungen der Mamma, ein Belegungstag oder ohne äusserst schwere CC

Diagnose J62-1

C50.0	Bösartige Neubildung: Brustwarze und Warzenhof	C50.9	Bösartige Neubildung: Brustdrüse, nicht näher bezeichnet
C50.1	BNB: Zentraler Drüsenkörper der Brustdrüse	C79.2	Sekundäre BNB Haut
C50.2	BNB: Oberer innerer Quadrant der Brustdrüse	C79.81	Sekundäre bösartige Neubildung der Brustdrüse
C50.3	BNB: Unterer innerer Quadrant der Brustdrüse	D05.0	Lobuläres Carcinoma in situ Brustdrüse
C50.4	BNB: Oberer äußerer Quadrant der Brustdrüse	D05.1	Carcinoma in situ Milchgänge
C50.5	BNB: Unterer äußerer Quadrant der Brustdrüse	D05.7	Sonstiges Carcinoma in situ Brustdrüse
C50.6	Bösartige Neubildung: Recessus axillaris der Brustdrüse	D05.9	Carcinoma in situ Brustdrüse, nnbez
C50.8	BNB: Brustdrüse, mehrere Teilbereiche überlappend	D48.6	NB unsich/unbek Verhalt Brustdrüse [Mamma]

ADRG J64 Infektion / Entzündung der Haut und Unterhaut

Hauptdiagnose in Tabelle J64-1

DRG J64A Infektion / Entzündung der Haut und Unterhaut mit äusserst schweren CC

PCCL > 3

DRG J64B Infektion / Entzündung der Haut und Unterhaut ohne äusserst schwere CC

Hauptdiagnose J64-1

A46	Erysipel [Wundrose]	L03.10	Phlegmone obere Extremität
I89.1	Lymphangitis	L03.11	Phlegmone untere Extremität
L01.0	Impetigo contagiosa [jeder Erreger] [jede Lok]	L03.2	Phlegmone Gesicht
L01.1	Sekundäre Impetiginisation and Dermatosen	L03.3	Phlegmone Rumpf
L02.0	Hautabszeß, Furunkel u Karbunkel, Gesicht	L03.8	Phlegmone an sonstigen Lokalisationen
L02.1	Hautabszeß, Furunkel u Karbunkel, Hals	L03.9	Phlegmone, nnbez
L02.2	Hautabszeß, Furunkel u Karbunkel, Rumpf	L05.0	Pilonidalzyste m Abszeß
L02.3	Hautabszeß, Furunkel u Karbunkel, Gesäß	L05.9	Pilonidalzyste oh Abszeß
L02.4	Hautabszeß, Furunkel u Karbunkel, Extremität	L08.0	Pyodermie
L02.8	Hautabszeß, Furunkel u Karbunkel, sonst Lok	L08.8	Sonst nbez lokale Infektion Haut u Unterhaut
L02.9	Hautabszeß, Furunkel u Karbunkel, nnbez	L08.9	Lokale Infektion Haut u Unterhaut, nnbez
L03.01	Phlegmone Finger	L98.0	Granuloma pediculatum [Granuloma pyogenicum]
L03.02	Phlegmone Zehen	L98.3	Eosinophile Zellulitis [Wells-Syndrom]

ADRG J65 Verletzung der Haut, Unterhaut und Mamma

Hauptdiagnose in Tabelle J65-1

DRG J65A Verletzung der Haut, Unterhaut und Mamma, Alter > 70 Jahre oder schwere CC

PCCL > 2 oder Alter > 70 Jahre

DRG J65B Verletzung der Haut, Unterhaut und Mamma, Alter < 71 Jahre, ohne schwere CC

Hauptdiagnose J65-1

S00.04	Oberflächl Fremdkörper (Splitter) behaarte Kopfhaut	S00.31	Schürfwunde Nase
S00.30	Oberflächliche Verletzung Nase, VerletzArt nnbez	S00.34	Oberflächlicher Fremdkörper (Splitter) Nase

09
J62

S00.35	Prellung Nase	S00.95	Oberflächliche Verletzung Kopf, Teil nnbez, Prellung
S00.38	Oberflächliche Verletzung Nase, sonstige	S00.98	Oberflächliche Verletzung Kopf, Teil nnbez, sonstige
S00.40	Oberflächliche Verletzung Ohr, Art Verletzung nnbez	S10.14	So u nnbez oberfl Verletz Rach: Oberfl Fremdkörf (Splitter)
S00.41	Oberflächliche Verletzung Ohr, Schürfwunde	S10.7	Multiple oberflächliche Verletzungen des Halses
S00.44	Oberfl Verletz Ohr, oberfl Fremdkörper (Splitter)	S10.84	Oberfl Verletz so Teile Hals: Oberflächlicher FK (Splitter)
S00.45	Oberflächliche Verletzung Ohr, Prellung	S10.94	Oberfl Verletz Hals, Teil nnbez: oberfl Fremdkö (Splitter)
S00.48	Oberflächliche Verletzung Ohr, sonstige	S20.14	So u nnbez oberfl Verl Mamma [BrDdrü]: oberfl FK (Splitter)
S00.50	Oberfl Verletzung Lippe Mundhöhle, Verletzungsart nnbez	S20.34	So oberfl Verletz vordere Thoraxwand, oberfl FK (Splitter)
S00.51	Oberfl Verletzung Lippe Mundhöhle, Schürfwunde	S20.44	So oberfl Verletz hintere Thoraxwand, oberfl FK (Splitter)
S00.54	Oberfl Verletz Lippe Mundhöhle, oberfl FK (Splitter)	S20.84	Oberfl Verletzung so u nnbez Teile Thorax, oberfl FK (Splitter)
S00.55	Oberfl Verletzung Lippe Mundhöhle, Prellung	S20.85	Oberfl Verletzung sonst u nnbez Teile Thorax, Prellung
S00.58	Oberfl Verletzung Lippe Mundhöhle, sonstige	S30.84	Oberfl FK (Splitter) Abdomen LumbosakrGegend Becken
S00.7	Multiple oberflächliche Verletzung Kopf	S30.94	Oberfl FK (Splitter) Abd LumbosakrGeg Becken, Teil nnbez
S00.80	Oberflächl Verletzung sonst Teile Kopf, Verletzungsart nnbez	S40.84	So oberfl Verletz Schulter u Oberarm, oberfl FK (Splitter)
S00.81	Oberfl Verletzung sonst Teile Kopf, Schürfwunde	S50.84	So oberfl Verletz Unterarm, oberflächlicher FK (Splitter)
S00.84	Oberfl Verletz so Teile Kopf, oberfl Fremdkörper (Splitter)	S60.84	So oberfl Verletz Handgelenk Hand, oberfl FK (Splitter)
S00.85	Oberflächliche Verletzung so Teile Kopf, Prellung	S70.84	So oberfl Verletz Hüfte u OS, oberfl FK (Splitter)
S00.88	Oberflächliche Verletzung so Teile Kopf, sonstige	S70.9	Oberfl Verletzung Hüfte u OS, nnbez
S00.90	Oberfl Verletzung Kopf, Teil nnbez, Verletzungsart nnbez	S80.84	So oberfl Verletz Unterschenkel, oberfl FK (Splitter)
S00.91	Oberfl Verletzung Kopf, Teil nnbez, Schürfwunde	S90.84	So oberfl Verletz Knöchelregion Fuß, oberfl FK (Splitter)
S00.94	Oberfl Verletzung Kopf, Teil nnbez, oberfl FK (Splitter)		

ADRG J67**Erkrankungen der Mamma ausser bei bösartiger Neubildung oder leichte bis moderate Hauterkrankungen**

Hauptdiagnose in Tabelle J67-1

DRG J67A**Leichte bis moderate Hauterkrankungen mit schweren CC**

Hauptdiagnose in Tabelle J67-2 und PCCL > 2

DRG J67B**Leichte bis moderate Hauterkrankungen ohne schwere CC oder Erkrankungen der Mamma ausser bösartige Neubildung**09
J67**Diagnose J67-1**

A66.0	Primärläsion b Frambösie	B87.3	Nasopharyngeale Myiasis
A66.1	Multiple Papillome und Krabbenframbösie	B87.4	Otomyiasis
A67.0	Primärläsion bei Pinta	B87.8	Myiasis an sonstigen Lokalisationen
A67.1	Zwischenstadium der Pinta	B87.9	Myiasis, nnbez
A67.3	Mischformen der Pinta	B88.0	Sonst Akarinoase [Milbenbefall]
B07	Viruswarzen	B88.1	Tungiasis [Sandflohbefall]
B08.1	Molluscum contagiosum	B88.2	Sonstiger Befall d Arthropoden
B35.0	Tinea barbae und Tinea capitis	B88.3	Hirudiniasis externa
B35.1	Tinea unguium	B88.9	Parasitenbefall der Haut, nnbez
B35.2	Tinea manuum	D03.0	Melanoma in situ Lippe
B35.3	Tinea pedis	D03.2	Melanoma in situ Ohr u äußerer Gehörgang
B35.4	Tinea corporis	D03.3	Melanoma in situ so u nnbez Teile Gesicht
B35.5	Tinea imbricata	D03.4	Melanoma in situ behaarte Kopfhaut Hals
B35.6	Tinea cruris	D03.5	Melanoma in situ Rumpf
B35.8	Sonstige Dermatophytosen	D03.6	Melanoma in situ obere Extremität, einschl Schulter
B35.9	Dermatophytose, nnbez	D03.7	Melanoma in situ untere Extremität, einschl Hüfte
B36.0	Pityriasis versicolor	D03.8	Melanoma in situ sonst Lok
B36.1	Tinea nigra	D03.9	Melanoma in situ, nnbez
B36.2	Piedra alba [weiße Piedra]	D04.0	Carcinoma in situ Lippenhaut
B36.3	Piedra nigra [schwarze Piedra]	D04.2	Carcinoma in situ Haut Ohr u äußerer Gehörgang
B36.8	Sonstige nbez oberflächliche Mykosen	D04.3	Carcinoma in situ Haut so u nnbez Teile Gesicht
B36.9	Oberflächliche Mykose, nnbez	D04.4	Carcinoma in situ behaarte Kopfhaut u Haut Hals
B37.2	Kandidose der Haut und der Nägel	D04.5	Carcinoma in situ Haut Rumpf
B85.0	Pedikulose durch Pediculus humanus capitis	D04.6	Ca in situ Haut obere Extremität, einschl Schulter
B85.1	Pedikulose durch Pediculus humanus corporis	D04.7	Ca in situ Haut untere Extremität, einschl Hüfte
B85.2	Pedikulose, nnbez	D04.8	Carcinoma in situ Haut sonst Lokalisationen
B85.3	Phthiriasis [Filzläusebefall]	D04.9	Carcinoma in situ Haut, nnbez
B85.4	Mischformen von Pedikulose und Phthiriasis	D17.0	Gut Neub Fettgew Haut Unterhaut Kopf Gesicht Hals
B86	Skabies	D17.1	Gutart Neubild Fettgew Haut Unterhaut Rumpf
B87.0	Dermatomyiasis	D17.2	Gut Neub Fettgew Haut Unterhaut Extremitäten
B87.1	Wundmyiasis	D17.3	Gut Neub Fettgew Haut Unterhaut so/nnbez Lok
B87.2	Ophthalmomyiasis	D17.7	Gutart Neubild Fettgewebe sonst Lokalisationen

D17.9	Gutart Neubildung Fettgewebe, nnbez	L50.8	Sonstige Urtikaria
D18.00	Hämangiom, nnbez Lokalisation	L50.9	Urtikaria, nnbez
D18.01	Hämangiom an Haut u Unterhaut	L55.0	Dermatitis solaris acuta 1. Grad
D18.08	Hämangiom, sonstige Lokalisationen	L55.1	Dermatitis solaris acuta 2. Grad
D22.0	Melanozytennävus Lippe	L55.2	Dermatitis solaris acuta 3. Grad
D22.2	Melanozytennävus Ohr/äußerer Gehörgang	L55.8	Sonstige Dermatitis solaris acuta
D22.3	Melanozytennävus so u nnbez Teile Gesicht	L55.9	Dermatitis solaris acuta, nnbez
D22.4	Melanozytennävus behaarte Kopfhaut u Hals	L56.0	Phototoxische Reaktion auf Arzneimittel
D22.5	Melanozytennävus Rumpf	L56.1	Photoallergische Reaktion auf Arzneimittel
D22.6	Melanozytennävus obere Extremität, einschl Schulter	L56.2	Phototoxische Kontaktdermatitis
D22.7	Melanozytennävus untere Extremität, einschl Hüfte	L56.3	Urticaria solaris
D22.9	Melanozytennävus, nnbez	L56.4	Polymorphe Lichtdermatose
D23.0	So gutart Neubildungen Lippenhaut	L56.8	Sonst nbez akute Hautveränderungen d UV-Strahlen
D23.2	So gutart Neubild Haut Ohr/äußerer Gehörgang	L56.9	Akute Hautveränderung d Ultraviolettstrahlen, nnbez
D23.3	So gutart Neubild Haut so u nnbez Teile Gesicht	L57.0	Aktinische Keratose
D23.4	So gutart Neubild behaarte Kopfhaut u Haut Hals	L57.2	Cutis rhomboidalis nuchae
D23.5	So gutart Neubildungen Haut Rumpf	L57.3	Poikiloderma reticularis [Civatte]
D23.6	So gutart Neubild Haut ob Extrem, einschl Schulter	L57.4	Cutis laxa senilis
D23.7	So gutart Neubild Haut unt Extrem, einschl Hüfte	L57.5	Strahlengranulom
D23.9	So gutart Neubildungen Haut, nnbez	L57.8	So Hautveränd d chron Exp ggü nichtionis Strahlg
D24	Gutartige Neubildung Brustdrüse [Mamma]	L57.9	Hautveränd chron Exp ggü nichtionis Strahlg, nnbez
D48.5	NB unsich/unbek Verhalt Haut	L58.1	Chronische Radiodermatitis
H02.6	Xanthelasma palpebrarum	L59.0	Erythema ab igne
I78.1	Nävus, nichtneoplastisch	L59.8	Sonst nbez KH Haut u Unterhaut d Strahleneinwirk
I89.0	Lymphödem, aonkl	L59.9	KH Haut u Unterhaut d Strahleneinwirkung, nnbez
I97.2	Lymphödem nach Mastektomie	L60.0	Unguis incarnatus
L11.0	Erworbene Keratosis follicularis	L60.1	Onycholysis
L11.1	Transitor akantolytische Dermatose [Grover]	L60.2	Onychogryposis [Onychogryphosis]
L21.0	Seborrhoea capitis	L60.3	Nageldystrophie
L21.8	Sonstiges seborrhoisches Ekzem	L60.4	Beau-Reil-Querfurchen
L21.9	Seborrhoisches Ekzem, nnbez	L60.5	Yellow-nail-Syndrom [Syndrom gelbe Nägel]
L22	Windeldermatitis	L60.8	Sonstige KH Nägel
L23.0	Allergische Kontaktdermatitis d Metalle	L60.9	KH Nägel, nnbez
L23.1	Allergische Kontaktdermatitis d Klebstoffe	L63.0	Alopecia (cranialis) totalis
L23.2	Allergische Kontaktdermatitis d Kosmetika	L63.1	Alopecia universalis
L23.3	Allerg Kontaktdermat d Drogen od AM b Hautkont	L63.2	Ophiasis
L23.5	Allerg Kontaktdermatitis d so chem Produkte	L63.8	Sonstige Alopecia areata
L23.6	Allerg Kontaktdermatitis d Nahrungsm b Hautkont	L63.9	Alopecia areata, nnbez
L23.7	Allerg Kontaktdermatitis d Pflanz, ausg Nahrungsmittel	L64.0	Arzneimittelinduzierte Alopecia androgenetica
L24.0	Toxische Kontaktdermatitis d Detergenzien	L64.8	Sonstige Alopecia androgenetica
L24.1	Toxische Kontaktdermatitis d Öle u Fette	L64.9	Alopecia androgenetica, nnbez
L24.2	Toxische Kontaktdermatitis d Lösungsmittel	L65.0	Telogeneffluvium
L24.3	Toxische Kontaktdermatitis d Kosmetika	L65.1	Anageneffluvium
L24.4	Tox Kontaktdermat d Drogen od AM b Hautkont	L65.2	Alopecia mucinosa [Pinkus]
L24.5	Tox Kontaktdermatitis d so chem Produkte	L65.8	Sonstiger nbez Haarausfall oh Narbenbildung
L24.6	Tox Kontaktdermatitis d Nahrungsmittel b Hautkontakt	L65.9	Haarausfall oh Narbenbildung, nnbez
L24.7	Tox Kontaktdermatitis d Pflanz, ausg Nahrungsmittel	L67.0	Trichorrhexis nodosa
L25.0	Nnbez Kontaktdermatitis d Kosmetika	L67.1	Veränderungen Haarfarbe
L25.1	Nnbez Kontaktdermat d Drogen od AM b Hautkont	L67.8	Sonst Anomalien Haarfarbe u Haarschaft
L25.3	Nnbez Kontaktdermatitis d so chem Produkte	L67.9	Anomalie Haarfarbe u Haarschaft, nnbez
L25.4	Nnbez Kontaktdermatitis d Nahrungsm b Hautkont	L68.0	Hirsutismus
L25.5	Nnbez Kontaktdermatitis d Pflanz, ausg Nahrungsm	L68.1	Hypertrichosis lanuginosa acquisita
L27.2	Dermatitis d aufgenommene Nahrungsmittel	L68.2	Lokalisierte Hypertrichose
L27.8	Dermatitis d so oral/enteral/parenteral aufg Substanzen	L68.3	Polytrichie
L27.9	Dermatitis d nnbez oral/enteral/parenteral aufg Substanz	L68.8	Sonstige Hypertrichose
L29.0	Pruritus ani	L68.9	Hypertrichose, nnbez
L29.8	Sonstiger Pruritus	L70.0	Acne vulgaris
L29.9	Pruritus, nnbez	L70.4	Acne infantum
L30.5	Pityriasis alba faciei	L70.5	Acne excoriée des jeunes filles
L42	Pityriasis rosea	L70.8	Sonstige Akne
L44.1	Lichen nitidus	L70.9	Akne, nnbez
L44.2	Lichen striatus	L71.0	Periorale Dermatitis
L44.3	Lichen ruber moniliformis	L71.1	Rhinophym
L50.0	Allergische Urtikaria	L71.8	Sonstige Rosazea
L50.1	Idiopathische Urtikaria	L71.9	Rosazea, nnbez
L50.2	Urtikaria d Kälte od Wärme	L72.0	Epidermalzyste
L50.3	Urticaria factitia	L72.1	Trichilemmalzyste
L50.4	Urticaria mechanica	L72.2	Steatocystoma multiplex
L50.5	Cholinergische Urtikaria	L72.8	Sonst follikuläre Zysten Haut u Unterhaut
L50.6	Kontakturtikaria	L72.9	Follikuläre Zyste Haut u Unterhaut, nnbez

L73.0	Akneloid [Folliculitis sclerotisans nucae]	N61	Entz KH Mamma [Brustdrüse]
L73.1	Pseudofolliculitis barbae	N62	Hypertrophie Mamma [Brustdrüse]
L73.8	Sonstige nbez KH Haarfollikel	N63	Nnbez Knoten in Mamma [Brustdrüse]
L73.9	KH Haarfollikel, nnbez	N64.0	Fissur u Fistel Brustwarze
L74.0	Miliaria rubra	N64.1	Fettgewebsnekrose Mamma
L74.1	Miliaria cristallina	N64.2	Atrophie Mamma
L74.2	Miliaria profunda	N64.3	Galaktorrhoe, nicht i Zus m Geburt
L74.3	Miliaria, nnbez	N64.4	Mastodynie
L74.4	Anhidrosis	N64.5	Sonstige Symptome Mamma
L74.8	Sonst KH ekrine Schweißdrüsen	N64.8	Sonstige nbez KH Mamma
L74.9	KH ekrine Schweißdrüsen, nnbez	N64.9	KH Mamma, nnbez
L75.0	Bromhidrosis	N80.6	Endometriose in Hautnarbe
L75.1	Chromhidrosis	P83.1	Erythema toxicum neonatorum
L75.2	Apokrine Miliaria	P83.4	Brustdrüsenschwellung b Neugeborenen
L75.8	Sonst KH apokrine Schweißdrüsen	P83.6	Umbilikaler Polyp b Neugeborenen
L75.9	KH apokrine Schweißdrüsen, nnbez	P83.8	So nbez KH-Zustände Haut, für Feten/Neugeb spezifisch
L80	Vitiligo	P83.9	KH-Zustand Haut, für Feten/Neugeb spezifisch, nnbez
L81.0	Postinflammatorische Hyperpigmentierung	Q18.3	Flügelfell Hals
L81.1	Chloasma [Melasma]	Q18.9	Angeborene Fehlbildung Gesicht u Hals, nnbez
L81.2	Epheliden	Q81.0	Epidermolysis bullosa simplex
L81.3	Café-au-lait-Flecken	Q81.8	Sonstige Epidermolysis bullosa
L81.4	Sonstige Melanin-Hyperpigmentierung	Q81.9	Epidermolysis bullosa, nnbez
L81.5	Leukoderm, aonkl	Q82.0	Hereditäres Lymphödem
L81.6	Sonstige Stör d verminderte Melaninbildung	Q82.2	Mastozytose (angeboren)
L81.7	Pigmentpurpura	Q82.3	Incontinentia pigmenti
L81.8	Sonstige nbez Störungen Hautpigmentierung	Q82.4	Ektodermale Dysplasie (anhidrotisch)
L81.9	Störung Hautpigmentierung, nnbez	Q82.5	Angeborener nichtneoplastischer Nävus
L82	Seborrhoische Keratose	Q82.8	Sonstige nbez angeborene Fehlbildungen Haut
L84	Hühneraugen u Horn- (Haut-) Schwielen	Q82.9	Angeborene Fehlbildung Haut, nnbez
L85.0	Erworbene Ichthyosis	Q83.0	Angeb Fehlen Mamma verb m fehlender Brustwarze
L85.1	Erworb Keratosis palmopl [Erworb Kerat palmopl]	Q83.1	Akzessorische Mamma
L85.2	Keratosis punctata (palmoplantaris)	Q83.2	Fehlen Brustwarze (angeboren)
L85.3	Xerosis cutis	Q83.3	Akzessorische Brustwarze
L85.8	Sonstige nbez Epidermisverdickungen	Q83.8	Sonstige angeborene Fehlbildungen Mamma
L85.9	Epidermisverdickung, nnbez	Q83.9	Angeborene Fehlbildung Mamma, nnbez
L87.0	Hyperkerat follicular et parafollicular cut penetr [Kyrle]	Q84.0	Angeborene Alopezie
L87.2	Elastosis perforans serpiginosa	Q84.1	Angeborene morphologische Störungen Haare, aonkl
L87.8	Sonstige Stör transepidermale Elimination	Q84.2	Sonstige angeborene Fehlbildungen Haare
L87.9	Störung transepidermale Elimination, nnbez	Q84.3	Anonychie
L90.0	Lichen sclerosus et atrophicus	Q84.4	Angeborene Leukonychie
L90.1	Anetodermie, Typ Schweninger-Buzzi	Q84.5	Vergrößerte u hypertrophierte Nägel (angeboren)
L90.2	Anetodermie, Typ Jadassohn-Pellizzari	Q84.6	Sonstige angeborene Fehlbildungen Nägel
L90.3	Atrophoderma idiopathica, Typ Pasini-Pierini	Q84.8	Sonst nbez angeborene Fehlbildungen Integument
L90.4	Akrodermatitis chronica atrophicans	Q84.9	Angeborene Fehlbildung Integument, nnbez
L90.5	Narben u Fibrosen Haut	R21	Hautausschlag u sonst unspezifische Hauteruptionen
L90.6	Striae cutis atropicae	R22.0	Lok Schwell/Raumford/Knoten Haut/Unterhaut Kopf
L90.8	Sonstige atrophische HautKH	R22.1	Lok Schwell/Raumford/Knoten Haut/Unterhaut Hals
L90.9	Atrophische HautKH, nnbez	R22.2	Lok Schwell/Raumford/Knoten Haut/Unterhaut Rumpf
L91.0	Hypertrophe Narbe	R22.3	Lok Schwell/Raumford/Knoten Haut/Unterhaut ob Extrem
L91.8	Sonstige hypertrophe HautKH	R22.4	Lok Schwell/Raumford/Knoten Haut/Unterhaut unt Extrem
L91.9	Hypertrophe HautKH, nnbez	R22.7	Lok Schwell/Raumford/Knoten Haut/Unterhaut mehr Lok
L92.1	Nekrobiosis lipoidica, aonkl	R22.9	Lok Schwell/Raumford/Knoten Haut/Unterhaut nnbez
L92.2	Granuloma faciale [Granul eosinophilicum faciei]	R23.4	Veränderungen Hautrelief
L92.3	Fremdkörpergranulom Haut u Unterhaut	R23.8	So u nnbez Hautveränderungen
L92.8	Sonst granulomatöse KH Haut u Unterhaut	R61.0	Hyperhidrose, umschrieben
L92.9	Granulomatöse KH Haut u Unterhaut, nnbez	R61.1	Hyperhidrose, generalisiert
L94.3	Sklerodaktylie	R61.9	Hyperhidrose, nnbez
L94.8	Sonstige nbez lokalisierte KH Bindegewebe	R92	Abnorm Befund bildgeb Diagnostik Mamma [Brustdrüse]
L94.9	Lokalisierte KH Bindegewebe, nnbez	S00.02	Blasenbildung (nichtthermisch) behaarte Kopfhaut
L98.5	Muzinose Haut	S00.03	Insektenbiß/-stich (ungiftig) behaarte Kopfhaut
L98.6	Sonst infiltrative KH Haut u Unterhaut	S00.32	Blasenbildung (nichtthermisch) Nase
L98.8	Sonstige nbez KH Haut u Unterhaut	S00.33	Insektenbiß/-stich (ungiftig) Nase
L98.9	KH Haut u Unterhaut, nnbez	S00.42	Oberflächl Verletz Ohr, Blasenbildung (nichtthermisch)
N60.0	Solitärzyste Mamma	S00.43	Oberflächl Verletz Ohr, Insektenbiß/-stich (ungiftig)
N60.1	Diffuse zystische Mastopathie	S00.52	Oberfl Verletz Lippe Mundhöhle, Blasenbild (nichttherm)
N60.2	Fibroadenose Mamma	S00.53	Oberfl Verletz Lippe Mundhöhle, InsektBiß/-Stich (ungiftig)
N60.3	Fibrosklerose Mamma	S00.82	Oberfl Verletz so Teile Kopf, Blasenbildung (nichttherm)
N60.4	Ektasie Ductus lactiferi	S00.83	Oberfl Verletz so Teile Kopf, Insektenbiß/-stich (ungiftig)
N60.8	Sonstige gutartige Mammadysplasien	S00.92	Oberfl Verletz Kopf, Teil nnbez, Blasenbildung (nichttherm)
N60.9	Gutartige Mammadysplasie, nnbez	S00.93	Oberfl Verletz Kopf, Teil nnbez, Insektenbiß/-stich (ungiftig)

S10.12	Sonst u nnbez oberfl Verletz Rachen: Blasenb (nichttherm)	S60.83	So oberfl Verletz Handgel Hand, InsektBiß/-Stich (ungiftig)
S10.13	So u nnbez oberfl Verletz Rach: Insektenbiß/-stich (ungiftig)	S70.82	So oberfl Verletz Hüfte u OS, Blasenbild (nichttherm)
S10.82	Oberfl Verletz so Teile Hals: Blasenbildung (nichttherm)	S70.83	So oberfl Verletz Hüfte u OS, Insektenbiß/-stich (ungiftig)
S10.83	Oberfl Verletz so Teile Hals: Insektenbiß/-stich (ungiftig)	S80.82	So oberfl Verletz Unterschenkel, Blasenbild (nichttherm)
S10.92	Oberfl Verletz Hals, Teil nnbez: Blasenbildung (nichttherm)	S80.83	So oberfl Verletz Unterschenkel, InsektBiß/-Stich (ungiftig)
S10.93	Oberfl Verletz Hals, Teil nnbez: InsektBiß/-stich (ungiftig)	S90.82	So oberfl Verletz Knöchelreg Fuß, Blasenbild (nichttherm)
S20.12	So u nnbez oberfl Verletz Mamma [BDrü]: Blasenb (n therm)	S90.83	So oberfl Verletz Knöchelreg Fuß, InsektBiß/-Stich (ungift)
S20.13	So u nnbez oberfl Verl Mamma [BrDrü]: InsBiß/-stich(ungift)	T85.4	Mechanische Komplik durch Mammaprothese/-implantat
S20.32	So oberfl Verletz vordere Thoraxwand, Blasenbild (n therm)	T85.82	Kapsel fibrose Mamma durch Mammaprothese od -implantat
S20.33	So oberfl Verletz vord Thoraxwand, InsektBiß/-stich (ungift)	Z40.00	Prophylakt OP wg Risikofakt iVm BNB, Brustdr [Mamma]
S20.42	So oberfl Verletz hint Thoraxwand, Blasenbild (nichttherm)	Z41.1	Plastische Chirurgie aus kosmetischen Gründen
S20.43	So oberfl Verletz hint Thoraxwand, InsektBiß/-Stich (ungift)	Z42.0	Nachbehand unter Anwend plast Chirurgie Kopf od Hals
S20.82	Oberfl Verletz so u nnbez Teile Thor, Blasenbild (nichttherm)	Z42.1	Nachbeh unter Anwend plast Chirurgie Mamma [Brustdr]
S20.83	Oberfl Verletz so u nnbez Teile Thorax, InsektBiß/-Stich (ungift)	Z42.2	Nachbeh unter Anwend plast Chirurgie an and Teilen Rumpf
S30.82	Blasenbild (nichttherm) Abdomen LumbosakrGeg Becken	Z42.3	Nachbeh unter Anwend plast Chirurgie obere Extremität
S30.83	InsektBiß/-Stich (ungift) Abdomen LumbosakrGeg Becken	Z42.4	Nachbeh unter Anwend plast Chirurgie untere Extremität
S30.92	Blasenbild (n therm) Abd LumbosakrGeg Becken, Teil nnbez	Z42.8	Nachbeh unter Anwend plast Chirurgie an so Körperteilen
S30.93	Insektenbiß/-stich (ungift) Abd LumbosGeg Beck, Teil nnbez	Z42.9	Nachbeh unter Anwend plastischer Chirurgie, nnbez
S40.82	So oberfl Verletz Schulter u OA, Blasenbild (nichttherm)	Z44.3	Versorgen m u Anpassen extrakorporale Mammaprothese
S40.83	So oberfl Verletz Schulter u OA, InsektBiß/-stich (ungiftig)	Z52.1	Hautspender
S50.82	So oberfl Verletz Unterarm, Blasenbildung (nichttherm)	Z80.3	BNB Brustdrüse [Mamma] in Familienanamnese
S50.83	So oberfl Verletz Unterarm, Insektenbiß/-stich (ungiftig)	Z94.5	Zustand nach Hauttransplantation
S60.82	So oberfl Verletz Handgelenk Hand, Blasenbild (nichttherm)		

Hauptdiagnose J67-2

A66.0	Primärläsion b Frambösie	D03.4	Melanoma in situ behaarte Kopfhaut Hals
A66.1	Multiple Papillome und Krabbenframbösie	D03.5	Melanoma in situ Rumpf
A67.0	Primärläsion bei Pinta	D03.6	Melanoma in situ obere Extremität, einschl Schulter
A67.1	Zwischenstadium der Pinta	D03.7	Melanoma in situ untere Extremität, einschl Hüfte
A67.3	Mischformen der Pinta	D03.8	Melanoma in situ sonst Lok
B07	Viruswarzen	D03.9	Melanoma in situ, nnbez
B08.1	Molluscum contagiosum	D04.0	Carcinoma in situ Lippenhaut
B35.0	Tinea barbae und Tinea capitis	D04.2	Carcinoma in situ Haut Ohr u äußerer Gehörgang
B35.1	Tinea unguium	D04.3	Carcinoma in situ Haut so u nnbez Teile Gesicht
B35.2	Tinea manuum	D04.4	Carcinoma in situ behaarte Kopfhaut u Haut Hals
B35.3	Tinea pedis	D04.5	Carcinoma in situ Haut Rumpf
B35.4	Tinea corporis	D04.6	Ca in situ Haut obere Extremität, einschl Schulter
B35.5	Tinea imbricata	D04.7	Ca in situ Haut untere Extremität, einschl Hüfte
B35.6	Tinea cruris	D04.8	Carcinoma in situ Haut sonst Lokalisationen
B35.8	Sonstige Dermatophyosen	D04.9	Carcinoma in situ Haut, nnbez
B35.9	Dermatophytose, nnbez	D17.0	Gut Neub Fettgew Haut Unterhaut Kopf Gesicht Hals
B36.0	Pityriasis versicolor	D17.1	Gutart Neubild Fettgew Haut Unterhaut Rumpf
B36.1	Tinea nigra	D17.2	Gut Neub Fettgew Haut Unterhaut Extremitäten
B36.2	Piedra alba [weiße Piedra]	D17.3	Gut Neub Fettgew Haut Unterhaut so/nnbez Lok
B36.3	Piedra nigra [schwarze Piedra]	D17.7	Gutart Neubild Fettgewebe sonst Lokalisationen
B36.8	Sonstige nbez oberflächliche Mykosen	D17.9	Gutart Neubildung Fettgewebe, nnbez
B36.9	Oberflächliche Mykose, nnbez	D18.00	Hämangiom, nnbez Lokalisation
B37.2	Kandidose der Haut und der Nägel	D18.01	Hämangiom an Haut u Unterhaut
B85.0	Pedikulose durch Pediculus humanus capitis	D18.08	Hämangiom, sonstige Lokalisationen
B85.1	Pedikulose durch Pediculus humanus corporis	D22.0	Melanozytennävus Lippe
B85.2	Pedikulose, nnbez	D22.2	Melanozytennävus Ohr/äußerer Gehörgang
B85.3	Phthiriasis [Filzläusebefall]	D22.3	Melanozytennävus so u nnbez Teile Gesicht
B85.4	Mischformen von Pedikulose und Phthiriasis	D22.4	Melanozytennävus behaarte Kopfhaut u Hals
B86	Skabies	D22.5	Melanozytennävus Rumpf
B87.0	Dermatomyiasis	D22.6	Melanozytennävus obere Extremität, einschl Schulter
B87.1	Wundmyiasis	D22.7	Melanozytennävus untere Extremität, einschl Hüfte
B87.2	Ophthalmomyiasis	D22.9	Melanozytennävus, nnbez
B87.3	Nasopharyngeale Myiasis	D23.0	So gutart Neubildungen Lippenhaut
B87.4	Otomyiasis	D23.2	So gutart Neubild Haut Ohr/äußerer Gehörgang
B87.8	Myiasis an sonstigen Lokalisationen	D23.3	So gutart Neubild Haut so u nnbez Teile Gesicht
B87.9	Myiasis, nnbez	D23.4	So gutart Neubild behaarte Kopfhaut u Haut Hals
B88.0	Sonst Akarinoze [Milbenbefall]	D23.5	So gutart Neubildungen Haut Rumpf
B88.1	Tungiasis [Sandflohbefall]	D23.6	So gutart Neubild Haut ob Extrem, einschl Schulter
B88.2	Sonstiger Befall d Arthropoden	D23.7	So gutart Neubild Haut unt Extrem, einschl Hüfte
B88.3	Hirudiniasis externa	D23.9	So gutart Neubildungen Haut, nnbez
B88.9	Parasitenbefall der Haut, nnbez	D48.5	NB unsich/unbek Verhalt Haut
D03.0	Melanoma in situ Lippe	H02.6	Xanthelasma palpebrarum
D03.2	Melanoma in situ Ohr u äußerer Gehörgang	I78.1	Nävus, nichtneoplastisch
D03.3	Melanoma in situ so u nnbez Teile Gesicht	I89.0	Lymphödem, aonkl

L11.0	Erworbene Keratosis follicularis	L60.1	Onycholysis
L11.1	Transitor akantolytische Dermatose [Grover]	L60.2	Onychogryposis [Onychogryphosis]
L21.0	Seborrhoea capitis	L60.3	Nageldystrophie
L21.8	Sonstiges seborrhoisches Ekzem	L60.4	Beau-Reil-Querfurchen
L21.9	Seborrhoisches Ekzem, nnbez	L60.5	Yellow-nail-Syndrom [Syndrom gelbe Nägel]
L22	Windeldermatitis	L60.8	Sonstige KH Nägel
L23.0	Allergische Kontaktdermatitis d Metalle	L60.9	KH Nägel, nnbez
L23.1	Allergische Kontaktdermatitis d Klebstoffe	L63.0	Alopecia (cranialis) totalis
L23.2	Allergische Kontaktdermatitis d Kosmetika	L63.1	Alopecia universalis
L23.3	Allerg Kontaktdermat d Drogen od AM b Hautkont	L63.2	Ophiasis
L23.5	Allerg Kontaktdermatitis d so chem Produkte	L63.8	Sonstige Alopecia areata
L23.6	Allerg Kontaktdermatitis d Nahrungsm b Hautkont	L63.9	Alopecia areata, nnbez
L23.7	Allerg Kontaktdermatitis d Pflanz, ausg Nahrungsmittel	L64.0	Arzneimittelinduzierte Alopecia androgenetica
L24.0	Toxische Kontaktdermatitis d Detergenzien	L64.8	Sonstige Alopecia androgenetica
L24.1	Toxische Kontaktdermatitis d Öle u Fette	L64.9	Alopecia androgenetica, nnbez
L24.2	Toxische Kontaktdermatitis d Lösungsmittel	L65.0	Telogeneffluvium
L24.3	Toxische Kontaktdermatitis d Kosmetika	L65.1	Anageneffluvium
L24.4	Tox Kontaktdermat d Drogen od AM b Hautkont	L65.2	Alopecia mucinosa [Pinkus]
L24.5	Tox Kontaktdermatitis d so chem Produkte	L65.8	Sonstiger nbez Haarausfall oh Narbenbildung
L24.6	Tox Kontaktdermatitis d Nahrungsmittel b Hautkontakt	L65.9	Haarausfall oh Narbenbildung, nnbez
L24.7	Tox Kontaktdermatitis d Pflanz, ausg Nahrungsmittel	L67.0	Trichorrhhexis nodosa
L25.0	Nnbez Kontaktdermatitis d Kosmetika	L67.1	Veränderungen Haarfarbe
L25.1	Nnbez Kontaktdermat d Drogen od AM b Hautkont	L67.8	Sonst Anomalien Haarfarbe u Haarschaft
L25.3	Nnbez Kontaktdermatitis d so chem Produkte	L67.9	Anomalie Haarfarbe u Haarschaft, nnbez
L25.4	Nnbez Kontaktdermatitis d Nahrungsm b Hautkont	L68.0	Hirsutismus
L25.5	Nnbez Kontaktdermatitis d Pflanz, ausg Nahrungsm	L68.1	Hypertrichosis lanuginosa acquisita
L27.2	Dermatitis d aufgenommene Nahrungsmittel	L68.2	Lokalisierte Hypertrichose
L27.8	Dermatitis d so oral/enteral/parenteral aufg Substanzen	L68.3	Polytrichie
L27.9	Dermatitis d nnbez oral/enteral/parenteral aufg Substanz	L68.8	Sonstige Hypertrichose
L29.0	Pruritus ani	L68.9	Hypertrichose, nnbez
L29.8	Sonstiger Pruritus	L70.0	Acne vulgaris
L29.9	Pruritus, nnbez	L70.4	Acne infantum
L30.5	Pityriasis alba faciei	L70.5	Acne excoriée des jeunes filles
L42	Pityriasis rosea	L70.8	Sonstige Akne
L44.1	Lichen nitidus	L70.9	Akne, nnbez
L44.2	Lichen striatus	L71.0	Periorale Dermatitis
L44.3	Lichen ruber moniliformis	L71.1	Rhinophym
L50.0	Allergische Urtikaria	L71.8	Sonstige Rosazea
L50.1	Idiopathische Urtikaria	L71.9	Rosazea, nnbez
L50.2	Urtikaria d Kälte od Wärme	L72.0	Epidermalzyste
L50.3	Urticaria factitia	L72.1	Trichilemmalzyste
L50.4	Urticaria mechanica	L72.2	Steatocystoma multiplex
L50.5	Cholinergische Urtikaria	L72.8	Sonst folliculäre Zysten Haut u Unterhaut
L50.6	Kontakturtikaria	L72.9	Follikuläre Zyste Haut u Unterhaut, nnbez
L50.8	Sonstige Urtikaria	L73.0	Aknekeloid [Folliculitis sclerotisans nuchae]
L50.9	Urtikaria, nnbez	L73.1	Pseudofolliculitis barbae
L55.0	Dermatitis solaris acuta 1. Grad	L73.8	Sonstige nbez KH Haarfollikel
L55.1	Dermatitis solaris acuta 2. Grad	L73.9	KH Haarfollikel, nnbez
L55.2	Dermatitis solaris acuta 3. Grad	L74.0	Miliaria rubra
L55.8	Sonstige Dermatitis solaris acuta	L74.1	Miliaria crystallina
L55.9	Dermatitis solaris acuta, nnbez	L74.2	Miliaria profunda
L56.0	Phototoxische Reaktion auf Arzneimittel	L74.3	Miliaria, nnbez
L56.1	Photoallergische Reaktion auf Arzneimittel	L74.4	Anhidrosis
L56.2	Phototoxische Kontaktdermatitis	L74.8	Sonst KH ekrine Schweißdrüsen
L56.3	Urticaria solaris	L74.9	KH ekrine Schweißdrüsen, nnbez
L56.4	Polymorphe Lichtdermatose	L75.0	Bromhidrosis
L56.8	Sonst nbez akute Hautveränderungen d UV-Strahlen	L75.1	Chromhidrosis
L56.9	Akute Hautveränderung d Ultraviolettstrahlen, nnbez	L75.2	Apokrine Miliaria
L57.0	Aktinische Keratose	L75.8	Sonst KH apokrine Schweißdrüsen
L57.2	Cutis rhomboidalis nuchae	L75.9	KH apokrine Schweißdrüsen, nnbez
L57.3	Poikiloderma reticularis [Civatte]	L80	Vitiligo
L57.4	Cutis laxa senilis	L81.0	Postinflammatorische Hyperpigmentierung
L57.5	Strahlengranulom	L81.1	Chloasma [Melasma]
L57.8	So Hautveränd d chron Exp ggü nichtionis Strahlg	L81.2	Epheliden
L57.9	Hautveränd chron Exp ggü nichtionis Strahlg, nnbez	L81.3	Café-au-lait-Flecken
L58.1	Chronische Radiodermatitis	L81.4	Sonstige Melanin-Hyperpigmentierung
L59.0	Erythema ab igne	L81.5	Leukoderm, aonkl
L59.8	Sonst nbez KH Haut u Unterhaut d Strahleneinwirk	L81.6	Sonstige Stör d verminderte Melaninbildung
L59.9	KH Haut u Unterhaut d Strahleneinwirkung, nnbez	L81.7	Pigmentpurpura
L60.0	Unguis incarnatus	L81.8	Sonstige nbez Störungen Hautpigmentierung

L81.9	Störung Hautpigmentierung, nnbez	R22.0	Lok Schwell/Raumford/Knoten Haut/Unterhaut Kopf
L82	Seborrhoische Keratose	R22.1	Lok Schwell/Raumford/Knoten Haut/Unterhaut Hals
L84	Hühneraugen u Horn- (Haut-) Schwielen	R22.2	Lok Schwell/Raumford/Knoten Haut/Unterhaut Rumpf
L85.0	Erworbene Ichthyosis	R22.3	Lok Schwell/Raumford/Knoten Haut/Unterhaut ob Extrem
L85.1	Erworb Keratosis palmopl [Erworb Kerat palmopl]	R22.4	Lok Schwell/Raumford/Knoten Haut/Unterhaut un Extrem
L85.2	Keratosis punctata (palmoplantaris)	R22.7	Lok Schwell/Raumford/Knoten Haut/Unterhaut mehr Lok
L85.3	Xerosis cutis	R22.9	Lok Schwell/Raumford/Knoten Haut/Unterhaut nnbez
L85.8	Sonstige nbez Epidermisverdickungen	R23.4	Veränderungen Hautrelief
L85.9	Epidermisverdickung, nnbez	R23.8	So u nnbez Hautveränderungen
L87.0	Hyperkerat follicular et parafollicular cut penetr [Kyrle]	R61.0	Hyperhidrose, umschrieben
L87.2	Elastosis perforans serpiginosa	R61.1	Hyperhidrose, generalisiert
L87.8	Sonstige Stör transepidermale Elimination	R61.9	Hyperhidrose, nnbez
L87.9	Störung transepidermale Elimination, nnbez	S00.02	Blasenbildung (nichtthermisch) behaarte Kopfhaut
L90.0	Lichen sclerosus et atrophicus	S00.03	Insektenbiß/-stich (ungiftig) behaarte Kopfhaut
L90.1	Anetodermie, Typ Schweninger-Buzzi	S00.32	Blasenbildung (nichtthermisch) Nase
L90.2	Anetodermie, Typ Jadassohn-Pellizzari	S00.33	Insektenbiß/-stich (ungiftig) Nase
L90.3	Atrophoderma idiopathica, Typ Pasini-Pierini	S00.42	Oberflächl Verletz Ohr, Blasenbildung (nichtthermisch)
L90.4	Akrodermatitis chronica atrophicans	S00.43	Oberflächl Verletz Ohr, Insektenbiß/-stich (ungiftig)
L90.5	Narben u Fibrosen Haut	S00.52	Oberfl Verletz Lippe Mundhöhle, Blasenbild (nichttherm)
L90.6	Striae cutis atrophicae	S00.53	Oberfl Verletz Lippe Mundhöhle, InsektBiß/-Stich (ungiftig)
L90.8	Sonstige atrophische HautKH	S00.82	Oberfl Verletz so Teile Kopf, Blasenbildung (nichttherm)
L90.9	Atrophische HautKH, nnbez	S00.83	Oberfl Verletz so Teile Kopf, Insektenbiß/-stich (ungiftig)
L91.0	Hypertrophe Narbe	S00.92	Oberfl Verletz Kopf, Teil nnbez, Blasenbildung (nichttherm)
L91.8	Sonstige hypertrophe HautKH	S00.93	Oberfl Verletz Kopf, Teil nnbez, Insektenbiß/-stich (ungiftig)
L91.9	Hypertrophe HautKH, nnbez	S10.12	Sonst u nnbez oberfl Verletz Rachen: Blasenb (nichttherm)
L92.1	Nekrobiosis lipoidica, aonkl	S10.13	So u nnbez oberfl Verletz Rach: Insektenbiß/-stich (ungiftig)
L92.2	Granuloma faciale [Granul eosinophilicum faciei]	S10.82	Oberfl Verletz so Teile Hals: Blasenbildung (nichttherm)
L92.3	Fremdkörpergranulom Haut u Unterhaut	S10.83	Oberfl Verletz so Teile Hals: Insektenbiß/-stich (ungiftig)
L92.8	Sonst granulomatöse KH Haut u Unterhaut	S10.92	Oberfl Verletz Hals, Teil nnbez: Blasenbildung (nichttherm)
L92.9	Granulomatöse KH Haut u Unterhaut, nnbez	S10.93	Oberfl Verletz Hals, Teil nnbez: InsektBiß/-stich (ungiftig)
L94.3	Sklerodaktylie	S20.12	So u nnbez oberfl Verletz Mamma [BDrü]: Blasenb (n therm)
L94.8	Sonstige nbez lokalisierte KH Bindegewebe	S20.13	So u nnbez oberfl Verl Mamma [BrDrü]: InsBiß/-stich(ungift)
L94.9	Lokalisierte KH Bindegewebe, nnbez	S20.32	So oberfl Verletz vordere Thoraxwand, Blasenbild (n therm)
L98.5	Muzinose Haut	S20.33	So oberfl Verletz vord Thoraxwand, InsektBiß/-stich (ungift)
L98.6	Sonst infiltrative KH Haut u Unterhaut	S20.42	So oberfl Verletz hint Thoraxwand, Blasenbild (nichttherm)
L98.8	Sonstige nbez KH Haut u Unterhaut	S20.43	So oberfl Verletz hint Thoraxwand, InsektBiß/-Stich (ungift)
L98.9	KH Haut u Unterhaut, nnbez	S20.82	Oberfl Verletz so u nnbez Teile Thor, Blasenbild (nichttherm)
N80.6	Endometriose in Hautnarbe	S20.83	Oberfl Verletz so u nnbez Teile Thorax, InsektBiß/-Stich (ungift)
P83.1	Erythema toxicum neonatorum	S30.82	Blasenbild (nichttherm) Abdomen LumbosakrGeg Becken
P83.6	Umbilikal Polyp b Neugeborenen	S30.83	InsektBiß/-Stich (ungift) Abdomen LumbosakrGeg Becken
P83.8	So nbez KH-Zustände Haut, für Feten/Neugeb spezifisch	S30.92	Blasenbild (n therm) Abd LumbosakrGeg Becken, Teil nnbez
P83.9	KH-Zustand Haut, für Feten/Neugeb spezifisch, nnbez	S30.93	Insektenbiß/-stich (ungift) Abd LumbosGeg Beck, Teil nnbez
Q18.3	Flügelfell Hals	S40.82	So oberfl Verletz Schulter u OA, Blasenbild (nichttherm)
Q18.9	Angeborene Fehlbildung Gesicht u Hals, nnbez	S40.83	So oberfl Verletz Schulter u OA, InsektBiß/-stich (ungiftig)
Q81.0	Epidermolysis bullosa simplex	S50.82	So oberfl Verletz Unterarm, Blasenbildung (nichttherm)
Q81.8	Sonstige Epidermolysis bullosa	S50.83	So oberfl Verletz Unterarm, Insektenbiß/-stich (ungiftig)
Q81.9	Epidermolysis bullosa, nnbez	S60.82	So oberfl Verletz Handgelenk Hand, Blasenbild (nichttherm)
Q82.0	Hereditäres Lymphödem	S60.83	So oberfl Verletz Handgel Hand, InsektBiß/-Stich (ungiftig)
Q82.2	Mastozytose (angeboren)	S70.82	So oberfl Verletz Hüfte u OS, Blasenbild (nichttherm)
Q82.3	Incontinentia pigmenti	S70.83	So oberfl Verletz Hüfte u OS, Insektenbiß/-stich (ungiftig)
Q82.4	Ektodermale Dysplasie (anhidrotisch)	S80.82	So oberfl Verletz Unterschenkel, Blasenbild (nichttherm)
Q82.5	Angeborener nichtneoplastischer Nävus	S80.83	So oberfl Verletz Unterschenkel, InsektBiß/-Stich (ungiftig)
Q82.8	Sonstige nbez angeborene Fehlbildungen Haut	S90.82	So oberfl Verletz Knöchelreg Fuß, Blasenbild (nichttherm)
Q82.9	Angeborene Fehlbildung Haut, nnbez	S90.83	So oberfl Verletz Knöchelreg Fuß, InsektBiß/-Stich (ungift)
Q84.0	Angeborene Alopezie	Z41.1	Plastische Chirurgie aus kosmetischen Gründen
Q84.1	Angeborene morphologische Störungen Haare, aonkl	Z42.0	Nachbehand unter Anwend plast Chirurgie Kopf od Hals
Q84.2	Sonstige angeborene Fehlbildungen Haare	Z42.1	Nachbeh unter Anwend plast Chirurgie Mamma [Brustdr]
Q84.3	Anonychie	Z42.2	Nachbeh unter Anwend plast Chirurgie an and Teilen Rumpf
Q84.4	Angeborene Leukonychie	Z42.3	Nachbeh unter Anwend plast Chirurgie obere Extremität
Q84.5	Vergrößerte u hypertrophierte Nägel (angeboren)	Z42.4	Nachbeh unter Anwend plast Chirurgie untere Extremität
Q84.6	Sonstige angeborene Fehlbildungen Nägel	Z42.8	Nachbeh unter Anwend plast Chirurgie an so Körperteilen
Q84.8	Sonst nbez angeborene Fehlbildungen Integument	Z42.9	Nachbeh unter Anwend plastischer Chirurgie, nnbez
Q84.9	Angeborene Fehlbildung Integument, nnbez	Z52.1	Hautspender
R21	Hautausschlag u sonst unspezifische Hauteruptionen	Z94.5	Zustand nach Hauttransplantation

ADRG J68**Erkrankungen der Haut, ein Belegungstag**

Hauptdiagnose in Tabelle J68-1 und Verweildauer ist gleich 1 Tag

DRG J68Z**Erkrankungen der Haut, ein Belegungstag****Diagnose J68-1**

A06.7	Amöbiasis der Haut	C43.2	Bösartiges Melanom Ohr u äußerer Gehörgang
A18.4	Tuberkulose Haut u Unterhautgewebe	C43.3	Bösartiges Melanom so u nnbez Teile Gesicht
A22.0	Hautmilzbrand	C43.4	Bösartiges Melanom behaarte Kopfhaut u Hals
A31.1	Infektion Haut durch sonstige Mykobakterien	C43.5	Bösartiges Melanom Rumpf
A36.3	Hautdiphtherie	C43.6	Bösartiges Melanom obere Extremität, einschl Schulter
A42.2	Zervikofaziale Aktinomykose	C43.7	Bösartig Melanom untere Extremität, einschl Hüfte
A43.1	Nokardiose der Haut	C43.8	Bösartiges Melanom Haut, mehr Teilber überlapp
A51.3	Sek Syphilis Haut u Schleimhäute	C43.9	Bösartiges Melanom Haut, nnbez
A66.0	Primärläsion b Frambösie	C44.0	Sonstige bösartige Neubildungen: Lippenhaut
A66.1	Multiple Papillome und Krabbenframbösie	C44.2	Sonstige BNB: Haut des Ohres u des äußeren Gehörganges
A66.2	Sonstige Hautläsionen im Frühstadium der Frambösie	C44.3	Sonst BNB: Haut sonst u nnbez Teile des Gesichtes
A66.3	Hyperkeratose b Frambösie	C44.4	Sonstige BNB: Behaarte Kopfhaut und Haut des Halses
A66.4	Gummata und Ulzera bei Frambösie	C44.5	Sonstige bösartige Neubildungen: Haut des Rumpfes
A67.0	Primärläsion bei Pinta	C44.6	Sonst BNB: Haut der oberen Extremität, einschl Schulter
A67.1	Zwischenstadium der Pinta	C44.7	Sonst BNB: Haut der unteren Extremität, einschließl Hüfte
A67.3	Mischformen der Pinta	C44.8	Sonstige BNB: Haut, mehrere Teilbereiche überlappend
B00.0	Ekzema herpeticatum Kaposi	C44.9	BNB Haut, nnbez
B00.9	Infektion durch Herpesviren, nnbez	C46.0	Kaposi-Sarkom Haut
B02.9	Zoster ohne Komplikation	C46.1	Kaposi-Sarkom Weichteilgewebe
B07	Viruswarzen	C46.7	Kaposi-Sarkom sonstige Lok
B08.1	Molluscum contagiosum	C46.8	Kaposi-Sarkom mehrere Organe
B35.0	Tinea barbae und Tinea capitis	C46.9	Kaposi-Sarkom, nnbez
B35.1	Tinea unguium	D03.0	Melanoma in situ Lippe
B35.2	Tinea manuum	D03.2	Melanoma in situ Ohr u äußerer Gehörgang
B35.3	Tinea pedis	D03.3	Melanoma in situ so u nnbez Teile Gesicht
B35.4	Tinea corporis	D03.4	Melanoma in situ behaarte Kopfhaut Hals
B35.5	Tinea imbricata	D03.5	Melanoma in situ Rumpf
B35.6	Tinea cruris	D03.6	Melanoma in situ obere Extremität, einschl Schulter
B35.8	Sonstige Dermatophytosen	D03.7	Melanoma in situ untere Extremität, einschl Hüfte
B35.9	Dermatophytose, nnbez	D03.8	Melanoma in situ sonst Lok
B36.0	Pityriasis versicolor	D03.9	Melanoma in situ, nnbez
B36.1	Tinea nigra	D04.0	Carcinoma in situ Lippenhaut
B36.2	Piedra alba [weiße Piedra]	D04.2	Carcinoma in situ Haut Ohr u äußerer Gehörgang
B36.3	Piedra nigra [schwarze Piedra]	D04.3	Carcinoma in situ Haut so u nnbez Teile Gesicht
B36.8	Sonstige nbez oberflächliche Mykosen	D04.4	Carcinoma in situ behaarte Kopfhaut u Haut Hals
B36.9	Oberflächliche Mykose, nnbez	D04.5	Carcinoma in situ Haut Rumpf
B37.2	Kandidose der Haut und der Nägel	D04.6	Ca in situ Haut obere Extremität, einschl Schulter
B38.3	Kokzidioidomykose der Haut	D04.7	Ca in situ Haut untere Extremität, einschl Hüfte
B55.1	Kutane Leishmaniose	D04.8	Carcinoma in situ Haut sonst Lokalisationen
B55.2	Mukokutane Leishmaniose	D04.9	Carcinoma in situ Haut, nnbez
B65.3	Zerkariendermatitis	D17.0	Gut Neub Fettgew Haut Unterhaut Kopf Gesicht Hals
B85.0	Pedikulose durch Pediculus humanus capitis	D17.1	Gutart Neubild Fettgew Haut Unterhaut Rumpf
B85.1	Pedikulose durch Pediculus humanus corporis	D17.2	Gut Neub Fettgew Haut Unterhaut Extremitäten
B85.2	Pedikulose, nnbez	D17.3	Gut Neub Fettgew Haut Unterhaut so/nnbez Lok
B85.3	Phthiriasis [Filzläusebefall]	D17.7	Gutart Neubild Fettgewebe sonst Lokalisationen
B85.4	Mischformen von Pedikulose und Phthiriasis	D17.9	Gutart Neubildung Fettgewebe, nnbez
B86	Skabies	D18.00	Hämangiom, nnbez Lokalisation
B87.0	Dermatomyiasis	D18.01	Hämangiom an Haut u Unterhaut
B87.1	Wundmyiasis	D18.08	Hämangiom, sonstige Lokalisationen
B87.2	Ophthalmomyiasis	D22.0	Melanozytennävus Lippe
B87.3	Nasopharyngeale Myiasis	D22.2	Melanozytennävus Ohr/äußerer Gehörgang
B87.4	Otomyiasis	D22.3	Melanozytennävus so u nnbez Teile Gesicht
B87.8	Myiasis an sonstigen Lokalisationen	D22.4	Melanozytennävus behaarte Kopfhaut u Hals
B87.9	Myiasis, nnbez	D22.5	Melanozytennävus Rumpf
B88.0	Sonst Akarinoase [Milbenbefall]	D22.6	Melanozytennävus obere Extremität, einschl Schulter
B88.1	Tungiasis [Sandflohbefall]	D22.7	Melanozytennävus untere Extremität, einschl Hüfte
B88.2	Sonstiger Befall d Arthropoden	D22.9	Melanozytennävus, nnbez
B88.3	Hirudiniasis externa	D23.0	So gutart Neubildungen Lippenhaut
B88.9	Parasitenbefall der Haut, nnbez	D23.2	So gutart Neubild Haut Ohr/äußerer Gehörgang
C43.0	Bösartiges Melanom Lippe	D23.3	So gutart Neubild Haut so u nnbez Teile Gesicht

D23.4	So gutart Neubild behaarte Kopfhaut u Haut Hals	L26	Exfoliative Dermatitis
D23.5	So gutart Neubildungen Haut Rumpf	L27.0	Generalisierte Hauteruption d Drogen od AM
D23.6	So gutart Neubild Haut ob Extrem, einschl Schulter	L27.1	Lokalisierte Hauteruption d Drogen od AM
D23.7	So gutart Neubild Haut unt Extrem, einschl Hüfte	L27.2	Dermatitis d aufgenommenene Nahrungsmittel
D23.9	So gutart Neubildungen Haut, nnbez	L27.8	Dermatitis d so oral/enteral/parenteral aufg Substanzen
D48.5	NB unsich/unbek Verhalt Haut	L27.9	Dermatitis d nnbez oral/enteral/parenteral aufg Substanz
H02.6	Xanthelasma palpebrarum	L28.0	Lichen simplex chronicus [Vidal]
I78.1	Nävus, nichtneoplastisch	L28.1	Prurigo nodularis
I89.0	Lymphödem, aonkl	L28.2	Sonstige Prurigo
L00.0	SSS-Syndrom, Befall < 30% KöOF	L29.0	Pruritus ani
L00.1	SSS-Syndrom, Befall >= 30% KöOF	L29.8	Sonstiger Pruritus
L08.1	Erythrasma	L29.9	Pruritus, nnbez
L10.0	Pemphigus vulgaris	L30.0	Nummuläres Ekzem
L10.1	Pemphigus vegetans	L30.1	Dyshidrosis [Pompholyx]
L10.2	Pemphigus foliaceus	L30.2	Autosensibilisierung Haut [Id-Reaktion]
L10.3	Brasilianischer Pemphigus [fogo selvagem]	L30.3	Ekzematoide Dermatitis
L10.4	Pemphigus erythematous	L30.4	Intertriginöses Ekzem
L10.5	Arzneimittelinduzierter Pemphigus	L30.5	Pityriasis alba faciei
L10.8	Sonstige Pemphigus-KH	L30.8	Sonstige nbez Dermatitis
L10.9	Pemphigus-KH, nnbez	L30.9	Dermatitis, nnbez
L11.0	Erworbene Keratosis follicularis	L40.0	Psoriasis vulgaris
L11.1	Transitor akantholytische Dermatoze [Grover]	L40.1	Generalisierte Psoriasis pustulosa
L11.8	Sonstige nbez akantholytische Dermatosen	L40.2	Akrodermatitis continua suppurativa [Hallopeau]
L11.9	Akantholytische Dermatoze, nnbez	L40.3	Psoriasis pustulosa palmoplantaris
L12.0	Bullöses Pemphigoid	L40.4	Psoriasis guttata
L12.1	Vernarbendes Pemphigoid	L40.8	Sonstige Psoriasis
L12.2	Chronisch-bullöse Dermatoze Kindesalter	L40.9	Psoriasis, nnbez
L12.3	Erworbene Epidermolysis bullosa	L41.0	Pityriasis lichenoides et varioliform acuta [Mucha-Haberm]
L12.8	Sonstige Pemphigoid-KH	L41.1	Parapsoriasis guttata
L12.9	Pemphigoid-KH, nnbez	L41.2	Papulosis lymphomatoides
L13.0	Dermatitis herpetiformis [Duhring]	L41.3	Kleinfleckige Parapsoriasis en plaques
L13.1	Pustulosis subcomealis [Sneddon-Wilkinson]	L41.4	Großfleckige Parapsoriasis en plaques
L13.8	Sonstige nbez bullöse Dermatosen	L41.5	Parapsoriasis m Poikilodermie
L13.9	Bullöse Dermatoze, nnbez	L41.8	Sonstige Parapsoriasis
L20.0	Prurigo Besnier	L41.9	Parapsoriasis, nnbez
L20.8	Sonstiges atopisches [endogenes] Ekzem	L42	Pityriasis rosea
L20.9	Atopisches [endogenes] Ekzem, nnbez	L43.0	Lichen ruber hypertrophicus
L21.0	Seborrhoea capitis	L43.1	Lichen ruber pemphigoides
L21.1	Seborrhoisches Ekzem Kinder	L43.2	Lichenoide Arzneimittelreaktion
L21.8	Sonstiges seborrhoisches Ekzem	L43.3	Subakuter Lichen ruber planus (aktiv)
L21.9	Seborrhoisches Ekzem, nnbez	L43.8	Sonstiger Lichen ruber planus
L22	Windeldermatitis	L43.9	Lichen ruber planus, nnbez
L23.0	Allergische Kontaktdermatitis d Metalle	L44.0	Pityriasis rubra pilaris
L23.1	Allergische Kontaktdermatitis d Klebstoffe	L44.1	Lichen nitidus
L23.2	Allergische Kontaktdermatitis d Kosmetika	L44.2	Lichen striatus
L23.3	Allerg Kontaktdermat d Drogen od AM b Hautkont	L44.3	Lichen ruber moniliformis
L23.4	Allergische Kontaktdermatitis d Farbstoffe	L44.4	Infantile papulöse Akrodermatitis [Gianotti-Crosti-Synd]
L23.5	Allerg Kontaktdermatitis d so chem Produkte	L44.8	Sonstige nbez papulosquamöse Haut-KH
L23.6	Allerg Kontaktdermatitis d Nahrungsm b Hautkont	L44.9	Papulosquamöse -KH, nnbez
L23.7	Allerg Kontaktdermatitis d Pflanz, ausg Nahrungsmittel	L50.0	Allergische Urtikaria
L23.8	Allergische Kontaktdermatitis d sonst Agenzien	L50.1	Idiopathische Urtikaria
L23.9	Allergische Kontaktdermatitis, nnbez Ursache	L50.2	Urtikaria d Kälte od Wärme
L24.0	Toxische Kontaktdermatitis d Detergenzien	L50.3	Urticaria factitia
L24.1	Toxische Kontaktdermatitis d Öle u Fette	L50.4	Urticaria mechanica
L24.2	Toxische Kontaktdermatitis d Lösungsmittel	L50.5	Cholinergische Urtikaria
L24.3	Toxische Kontaktdermatitis d Kosmetika	L50.6	Kontakturtikaria
L24.4	Tox Kontaktdermat d Drogen od AM b Hautkont	L50.8	Sonstige Urtikaria
L24.5	Tox Kontaktdermatitis d so chem Produkte	L50.9	Urtikaria, nnbez
L24.6	Tox Kontaktdermatitis d Nahrungsmittel b Hautkontakt	L51.0	Nichtbullöses Erythema exsudativum multiforme
L24.7	Tox Kontaktdermatitis d Pflanz, ausg Nahrungsmittel	L51.1	Bullöses Erythema exsudativum multiforme
L24.8	Toxische Kontaktdermatitis d sonst Agenzien	L51.20	Tox epiderm Nekrolysis [Lyell-Syndrom], Befall < 30% KöOF
L24.9	Toxische Kontaktdermatitis, nnbez Ursache	L51.21	Tox epiderm Nekrolysis [Lyell-Syndrom], Befall >= 30% KöOF
L25.0	Nnbez Kontaktdermatitis d Kosmetika	L51.8	Sonstiges Erythema exsudativum multiforme
L25.1	Nnbez Kontaktdermat d Drogen od AM b Hautkont	L51.9	Erythema exsudativum multiforme, nnbez
L25.2	Nnbez Kontaktdermatitis d Farbstoffe	L52	Erythema nodosum
L25.3	Nnbez Kontaktdermatitis d so chem Produkte	L53.0	Erythema toxicum
L25.4	Nnbez Kontaktdermatitis d Nahrungsm b Hautkont	L53.1	Erythema anulare centrifugum
L25.5	Nnbez Kontaktdermatitis d Pflanz, ausg Nahrungsm	L53.2	Erythema marginatum
L25.8	Nnbez Kontaktdermatitis d sonst Agenzien	L53.3	Sonstiges figuriertes chronisches Erythem
L25.9	Nnbez Kontaktdermatitis, nnbez Ursache	L53.8	Sonstige nbez erythematöse KH

L53.9	Erythematöse KH, nnbez	L70.5	Acne excoriée des jeunes filles
L55.0	Dermatitis solaris acuta 1. Grad	L70.8	Sonstige Akne
L55.1	Dermatitis solaris acuta 2. Grad	L70.9	Akne, nnbez
L55.2	Dermatitis solaris acuta 3. Grad	L71.0	Periorale Dermatitis
L55.8	Sonstige Dermatitis solaris acuta	L71.1	Rhinophym
L55.9	Dermatitis solaris acuta, nnbez	L71.8	Sonstige Rosazea
L56.0	Phototoxische Reaktion auf Arzneimittel	L71.9	Rosazea, nnbez
L56.1	Photoallergische Reaktion auf Arzneimittel	L72.0	Epidermalzyste
L56.2	Phototoxische Kontaktdermatitis	L72.1	Trichilemmalzyste
L56.3	Urticaria solaris	L72.2	Steatocystoma multiplex
L56.4	Polymorphe Lichtdermatose	L72.8	Sonst follikuläre Zysten Haut u Unterhaut
L56.8	Sonst nbez akute Hautveränderungen d UV-Strahlen	L72.9	Follikuläre Zyste Haut u Unterhaut, nnbez
L56.9	Akute Hautveränderung d Ultraviolettstrahlen, nnbez	L73.0	Aknekeloid [Folliculitis sclerotisans nuhae]
L57.0	Aktinische Keratose	L73.1	Pseudofolliculitis barbae
L57.1	Aktinisches Retikuloid	L73.2	Hidradenitis suppurativa
L57.2	Cutis rhomboidalis nuhae	L73.8	Sonstige nbez KH Haarfollikel
L57.3	Poikiloderma reticularis [Civatte]	L73.9	KH Haarfollikel, nnbez
L57.4	Cutis laxa senilis	L74.0	Miliaria rubra
L57.5	Strahlengranulom	L74.1	Miliaria crystallina
L57.8	So Hautveränd d chron Exp ggü nichtionis Strahlg	L74.2	Miliaria profunda
L57.9	Hautveränd chron Exp ggü nichtionis Strahlg, nnbez	L74.3	Miliaria, nnbez
L58.0	Akute Radiodermatitis	L74.4	Anhidrosis
L58.1	Chronische Radiodermatitis	L74.8	Sonst KH ekkrine Schweißdrüsen
L58.9	Radiodermatitis, nnbez	L74.9	KH ekkrine Schweißdrüsen, nnbez
L59.0	Erythema ab igne	L75.0	Bromhidrosis
L59.8	Sonst nbez KH Haut u Unterhaut d Strahleneinwirk	L75.1	Chromhidrosis
L59.9	KH Haut u Unterhaut d Strahleneinwirkung, nnbez	L75.2	Apokrine Miliaria
L60.0	Unguis incarnatus	L75.8	Sonst KH apokrine Schweißdrüsen
L60.1	Onycholysis	L75.9	KH apokrine Schweißdrüsen, nnbez
L60.2	Onychogryposis [Onychogryphosis]	L80	Vitiligo
L60.3	Nageldystrophie	L81.0	Postinflammatorische Hyperpigmentierung
L60.4	Beau-Reil-Querfurchen	L81.1	Chloasma [Melasma]
L60.5	Yellow-nail-Syndrom [Syndrom gelbe Nägel]	L81.2	Epheliden
L60.8	Sonstige KH Nägel	L81.3	Café-au-lait-Flecken
L60.9	KH Nägel, nnbez	L81.4	Sonstige Melanin-Hyperpigmentierung
L63.0	Alopecia (cranialis) totalis	L81.5	Leukoderm, aonkl
L63.1	Alopecia universalis	L81.6	Sonstige Stör d verminderte Melaninbildung
L63.2	Ophiasis	L81.7	Pigmentpurpura
L63.8	Sonstige Alopecia areata	L81.8	Sonstige nbez Störungen Hautpigmentierung
L63.9	Alopecia areata, nnbez	L81.9	Störung Hautpigmentierung, nnbez
L64.0	Arzneimittelinduzierte Alopecia androgenetica	L82	Seborrhoische Keratose
L64.8	Sonstige Alopecia androgenetica	L83	Acanthosis nigricans
L64.9	Alopecia androgenetica, nnbez	L84	Hühneraugen u Horn- (Haut-) Schwielen
L65.0	Telogeneffluvium	L85.0	Erworbene Ichthyosis
L65.1	Anageneffluvium	L85.1	Erworb Keratosis palmopl [Erworb Kerat palmopl]
L65.2	Alopecia mucinosa [Pinkus]	L85.2	Keratosis punctata (palmoplantar)
L65.8	Sonstiger nbez Haarausfall oh Narbenbildung	L85.3	Xerosis cutis
L65.9	Haarausfall oh Narbenbildung, nnbez	L85.8	Sonstige nbez Epidermisverdickungen
L66.0	Pseudopelade Brocq	L85.9	Epidermisverdickung, nnbez
L66.1	Lichen planopilaris	L87.0	Hyperkerat follicular et parafollicular cut penetr [Kyrle]
L66.2	Folliculitis decalvans	L87.2	Elastosis perforans serpigiosa
L66.3	Folliculitis et Perifolliculit cap absced et suffod [Hoffmann]	L87.8	Sonstige Stör transepidermale Elimination
L66.4	Atrophoderma vermiculata	L87.9	Störung transepidermale Elimination, nnbez
L66.8	Sonstige narbige Alopezie	L88	Pyoderma gangraenosum
L66.9	Narbige Alopezie, nnbez	L90.0	Lichen sclerosus et atrophicus
L67.0	Trichorrhexis nodosa	L90.1	Anetodermie, Typ Schweninger-Buzzi
L67.1	Veränderungen Haarfarbe	L90.2	Anetodermie, Typ Jadassohn-Pellizzari
L67.8	Sonst Anomalien Haarfarbe u Haarschaft	L90.3	Atrophoderma idiopathica, Typ Pasini-Pierini
L67.9	Anomalie Haarfarbe u Haarschaft, nnbez	L90.4	Akrodermatitis chronica atrophicans
L68.0	Hirsutismus	L90.5	Narben u Fibrosen Haut
L68.1	Hypertrichosis lanuginosa acquisita	L90.6	Striae cutis atrophicae
L68.2	Lokalisierte Hypertrichose	L90.8	Sonstige atrophische HautKH
L68.3	Polytrichie	L90.9	Atrophische HautKH, nnbez
L68.8	Sonstige Hypertrichose	L91.0	Hypertrophe Narbe
L68.9	Hypertrichose, nnbez	L91.8	Sonstige hypertrophe HautKH
L70.0	Acne vulgaris	L91.9	Hypertrophe HautKH, nnbez
L70.1	Acne conglobata	L92.0	Granuloma anulare
L70.2	Acne varioliformis	L92.1	Nekrobiosis lipoidica, aonkl
L70.3	Acne tropica	L92.2	Granuloma faciale [Granul eosinophilicum faciei]
L70.4	Acne infantum	L92.3	Fremdkörpergranulom Haut u Unterhaut

L92.8	Sonst granulomatöse KH Haut u Unterhaut	Q84.6	Sonstige angeborene Fehlbildungen Nägel
L92.9	Granulomatöse KH Haut u Unterhaut, nnbez	Q84.8	Sonst nbez angeborene Fehlbildungen Integument
L93.0	Diskoider Lupus erythematoses	Q84.9	Angeborene Fehlbildung Integument, nnbez
L93.1	Subakuter Lupus erythematoses cutaneus	R21	Hautausschlag u sonst unspezifische Hauteruptionen
L93.2	Sonstiger lokalisierter Lupus erythematoses	R22.0	Lok Schwell/Raumford/Knoten Haut/Unterhaut Kopf
L94.0	Sclerodermia circumscripcta [Morphaea]	R22.1	Lok Schwell/Raumford/Knoten Haut/Unterhaut Hals
L94.1	Lineare oder bandförmige Sklerodermie	R22.2	Lok Schwell/Raumford/Knoten Haut/Unterhaut Rumpf
L94.2	Calcinosis cutis	R22.3	Lok Schwell/Raumford/Knoten Haut/Unterhaut ob Extrem
L94.3	Sklerodaktylie	R22.4	Lok Schwell/Raumford/Knoten Haut/Unterhaut unt Extrem
L94.5	Poikilodermia atrophicans vascularis [Jacobi]	R22.7	Lok Schwell/Raumford/Knoten Haut/Unterhaut mehr Lok
L94.8	Sonstige nbez lokalisierte KH Bindegewebe	R22.9	Lok Schwell/Raumford/Knoten Haut/Unterhaut nnbez
L94.9	Lokalisierte KH Bindegewebe, nnbez	R23.4	Veränderungen Hautrelief
L95.0	Livedo-Vaskulitis	R23.8	So u nnbez Hautveränderungen
L95.1	Erythema elevatum et diutinum	R61.0	Hyperhidrose, umschrieben
L95.8	Sonstige Vaskulitis, die auf die Haut begrenzt ist	R61.1	Hyperhidrose, generalisiert
L95.9	Vaskulitis, die auf die Haut begrenzt ist, nnbez	R61.9	Hyperhidrose, nnbez
L98.1	Dermatitis factitia	S00.02	Blasenbildung (nichtthermisch) behaarte Kopfhaut
L98.2	Akute febrile neutrophile Dermatose [Sweet-Synd]	S00.03	Insektenbiß/-stich (ungiftig) behaarte Kopfhaut
L98.5	Muzinose Haut	S00.32	Blasenbildung (nichtthermisch) Nase
L98.6	Sonst infiltrative KH Haut u Unterhaut	S00.33	Insektenbiß/-stich (ungiftig) Nase
L98.8	Sonstige nbez KH Haut u Unterhaut	S00.42	Oberflächl Verletz Ohr, Blasenbildung (nichtthermisch)
L98.9	KH Haut u Unterhaut, nnbez	S00.43	Oberflächl Verletz Ohr, Insektenbiß/-stich (ungiftig)
M35.6	Rezidiv Pannikulitis [Pfeifer-Weber-Christian-KH]	S00.52	Oberfl Verletz Lippe Mundhöhle, Blasenbild (nichttherm)
M54.00	Pannikulitis Nacken-/Rückenregion, mehrere Lok WS	S00.53	Oberfl Verletz Lippe Mundhöhle, InsektBiß/-Stich (ungiftig)
M54.01	Pannikulitis Nacken-/Rückenregion, Okz-Atl-Axialbereich	S00.82	Oberfl Verletz so Teile Kopf, Blasenbildung (nichttherm)
M54.02	Pannikulitis Nacken-/Rückenregion, Zervikalbereich	S00.83	Oberfl Verletz so Teile Kopf, Insektenbiß/-stich (ungiftig)
M79.30	Pannikulitis, nnbez, mehrere Lokalisationen	S00.92	Oberfl Verletz Kopf, Teil nnbez, Blasenbildung (nichttherm)
M79.31	Pannikulitis, nnbez, Schulterregion	S00.93	Oberfl Verletz Kopf, Teil nnbez, Insektenbiß/-stich (ungiftig)
M79.32	Pannikulitis, nnbez, Oberarm	S10.12	Sonst u nnbez oberfl Verletz Rachen: Blasenb (nichttherm)
M79.33	Pannikulitis, nnbez, Unterarm	S10.13	So u nnbez oberfl Verletz Rach: Insektenbiß/-stich (ungiftig)
M79.34	Pannikulitis, nnbez, Hand	S10.82	Oberfl Verletz so Teile Hals: Blasenbildung (nichttherm)
M79.35	Pannikulitis, nnbez, Beckenregion/Oberschenkel	S10.83	Oberfl Verletz so Teile Hals: Insektenbiß/-stich (ungiftig)
M79.36	Pannikulitis, nnbez, Unterschenkel	S10.92	Oberfl Verletz Hals, Teil nnbez: Blasenbildung (nichttherm)
M79.37	Pannikulitis, nnbez, Knöchel/Fuß	S10.93	Oberfl Verletz Hals, Teil nnbez: InsektBiß/-stich (ungiftig)
M79.38	Pannikulitis, nnbez, sonstige Lokalisation	S20.12	So u nnbez oberfl Verletz Mamma [BrDrü]: Blasenb (n therm)
M79.39	Pannikulitis, nnbez, nnbez Lokalisationen	S20.13	So u nnbez oberfl Verl Mamma [BrDrü]: InsBiß/-stich(ungift)
N80.6	Endometriose in Hautnarbe	S20.32	So oberfl Verletz vordere Thoraxwand, Blasenbild (n therm)
P83.1	Erythema toxicum neonatorum	S20.33	So oberfl Verletz vord Thoraxwand, InsektBiß/-stich (ungift)
P83.6	Umbilikal Polyp b Neugeborenen	S20.42	So oberfl Verletz hint Thoraxwand, Blasenbild (nichttherm)
P83.8	So nbez KH-Zustände Haut, für Feten/Neugeb spezifisch	S20.43	So oberfl Verletz hint Thoraxwand, InsektBiß/-Stich (ungift)
P83.9	KH-Zustand Haut, für Feten/Neugeb spezifisch, nnbez	S20.82	Oberfl Verletz so u nnbez Teile Thor, Blasenbild (nichttherm)
Q18.3	Flügelfell Hals	S20.83	Oberfl Verletz so u nnbez Teile Thorax, InsektBiß/-Stich (ungift)
Q18.9	Angeborene Fehlbildung Gesicht u Hals, nnbez	S30.82	Blasenbild (nichttherm) Abdomen LumbosakrGeg Becken
Q80.0	Ichthyosis vulgaris	S30.83	InsektBiß/-Stich (ungift) Abdomen LumbosakrGeg Becken
Q80.1	X-chromosomal-rezessive Ichthyosis	S30.92	Blasenbild (n therm) Abd LumbosakrGeg Becken, Teil nnbez
Q80.2	Lamelläre Ichthyosis	S30.93	Insektenbiß/-stich (ungift) Abd LumbosGeg Beck, Teil nnbez
Q80.3	Bullöse kongenitale ichthyosiforme Erythrodermie	S40.82	So oberfl Verletz Schulter u OA, Blasenbild (nichttherm)
Q80.4	Ichthyosis congenita gravis [Harlekinfetus]	S40.83	So oberfl Verletz Schulter u OA, InsektBiß/-stich (ungiftig)
Q80.8	Sonstige Ichthyosis congenita	S50.82	So oberfl Verletz Unterarm, Blasenbildung (nichttherm)
Q80.9	Ichthyosis congenita, nnbez	S50.83	So oberfl Verletz Unterarm, Insektenbiß/-stich (ungiftig)
Q81.0	Epidermolysis bullosa simplex	S60.82	So oberfl Verletz Handgelenk Hand, Blasenbild (nichttherm)
Q81.1	Epidermolysis bullosa atrophicans gravis	S60.83	So oberfl Verletz Handgel Hand, InsektBiß/-Stich (ungiftig)
Q81.2	Epidermolysis bullosa dystrophica	S70.82	So oberfl Verletz Hüfte u OS, Blasenbild (nichttherm)
Q81.8	Sonstige Epidermolysis bullosa	S70.83	So oberfl Verletz Hüfte u OS, Insektenbiß/-stich (ungiftig)
Q81.9	Epidermolysis bullosa, nnbez	S80.82	So oberfl Verletz Unterschenkel, Blasenbild (nichttherm)
Q82.0	Hereditäres Lymphödem	S80.83	So oberfl Verletz Unterschenkel, InsektBiß/-Stich (ungiftig)
Q82.1	Xeroderma pigmentosum	S90.82	So oberfl Verletz Knöchelreg Fuß, Blasenbild (nichttherm)
Q82.2	Mastozytose (angeboren)	S90.83	So oberfl Verletz Knöchelreg Fuß, InsektBiß/-Stich (ungift)
Q82.3	Incontinentia pigmenti	Z41.1	Plastische Chirurgie aus kosmetischen Gründen
Q82.4	Ektodermale Dysplasie (anhidrotisch)	Z42.0	Nachbehand unter Anwend plast Chirurgie Kopf od Hals
Q82.5	Angeborener nichtneoplastischer Nävus	Z42.1	Nachbeh unter Anwend plast Chirurgie Mamma [Brustdr]
Q82.8	Sonstige nbez angeborene Fehlbildungen Haut	Z42.2	Nachbeh unter Anwend plast Chirurgie an and Teilen Rumpf
Q82.9	Angeborene Fehlbildung Haut, nnbez	Z42.3	Nachbeh unter Anwend plast Chirurgie obere Extremität
Q84.0	Angeborene Alopezie	Z42.4	Nachbeh unter Anwend plast Chirurgie untere Extremität
Q84.1	Angeborene morphologische Störungen Haare, anokl	Z42.8	Nachbeh unter Anwend plast Chirurgie an so Körperteilen
Q84.2	Sonstige angeborene Fehlbildungen Haare	Z42.9	Nachbeh unter Anwend plastischer Chirurgie, nnbez
Q84.3	Anonychie	Z52.1	Hautspender
Q84.4	Angeborene Leukonychie	Z94.5	Zustand nach Hauttransplantation
Q84.5	Vergrößerte u hypertrophierte Nägel (angeboren)		

ADRGs 901, 902

OR-Prozeduren ohne Bezug

OR-Prozeduren ohne Bezug

DRGs 901A, 901B, 901C, 901D, 902Z

09
901-902

MDC 10

Endokrine, Ernährungs- und
Stoffwechselkrankheiten

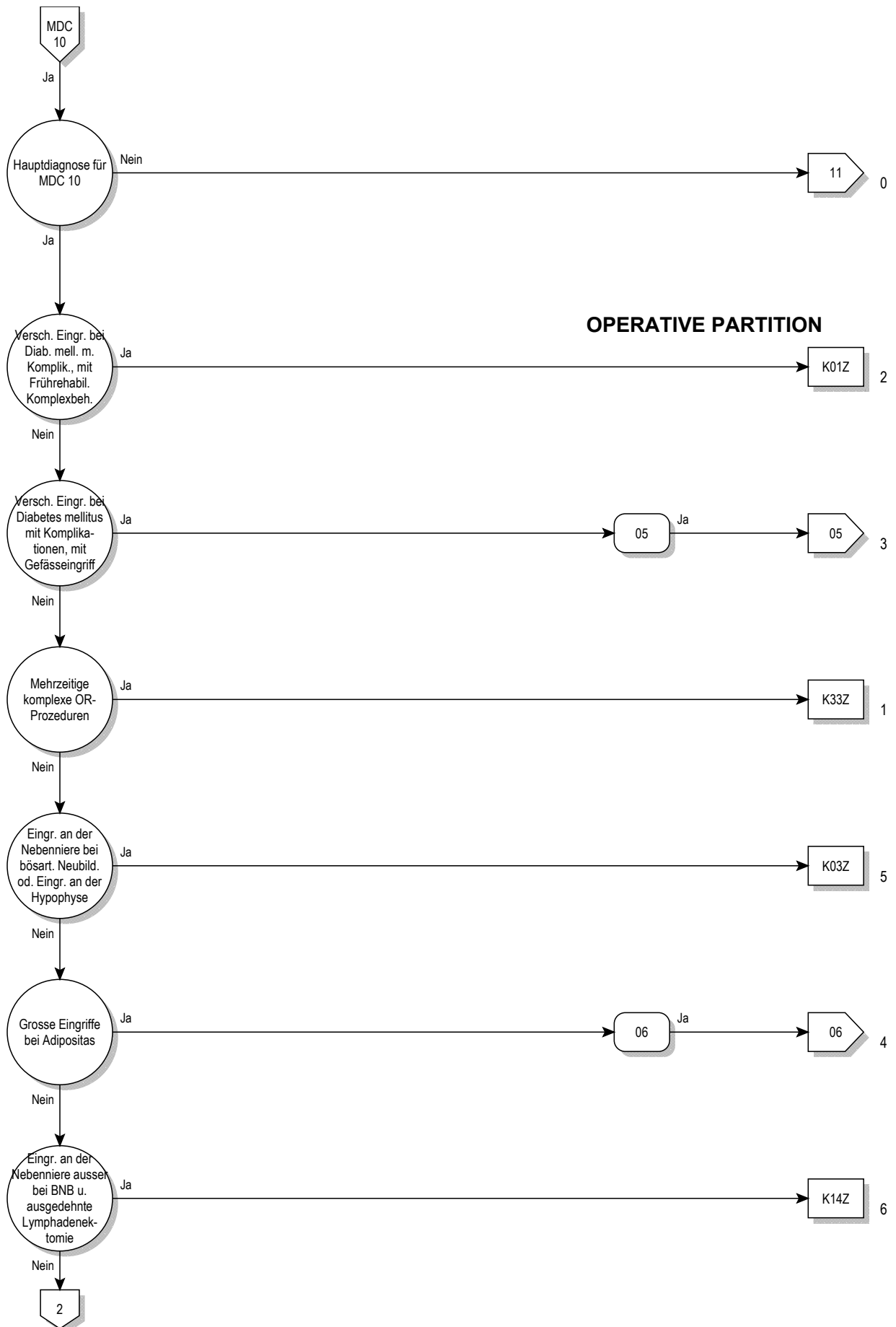

10

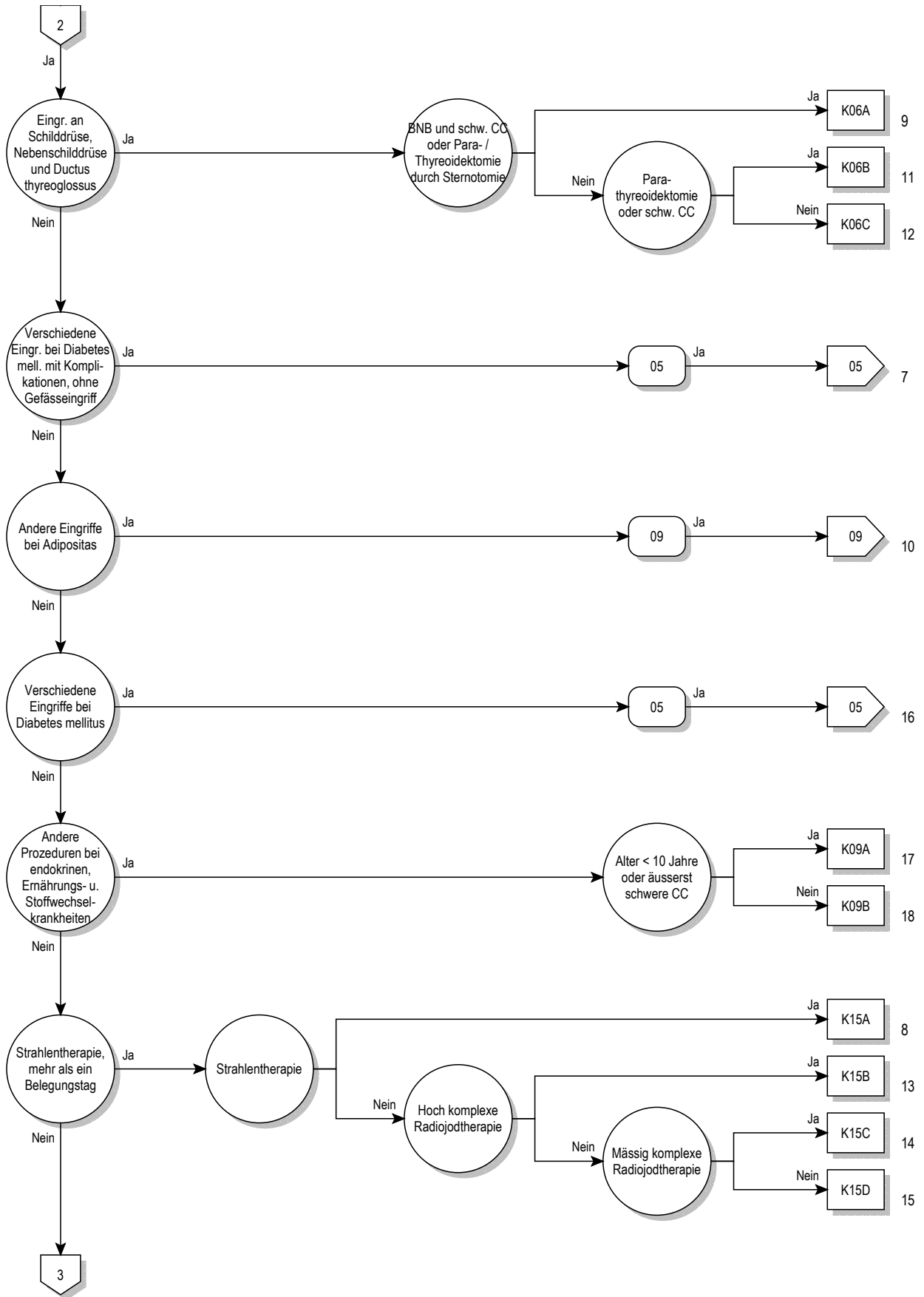

10

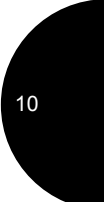
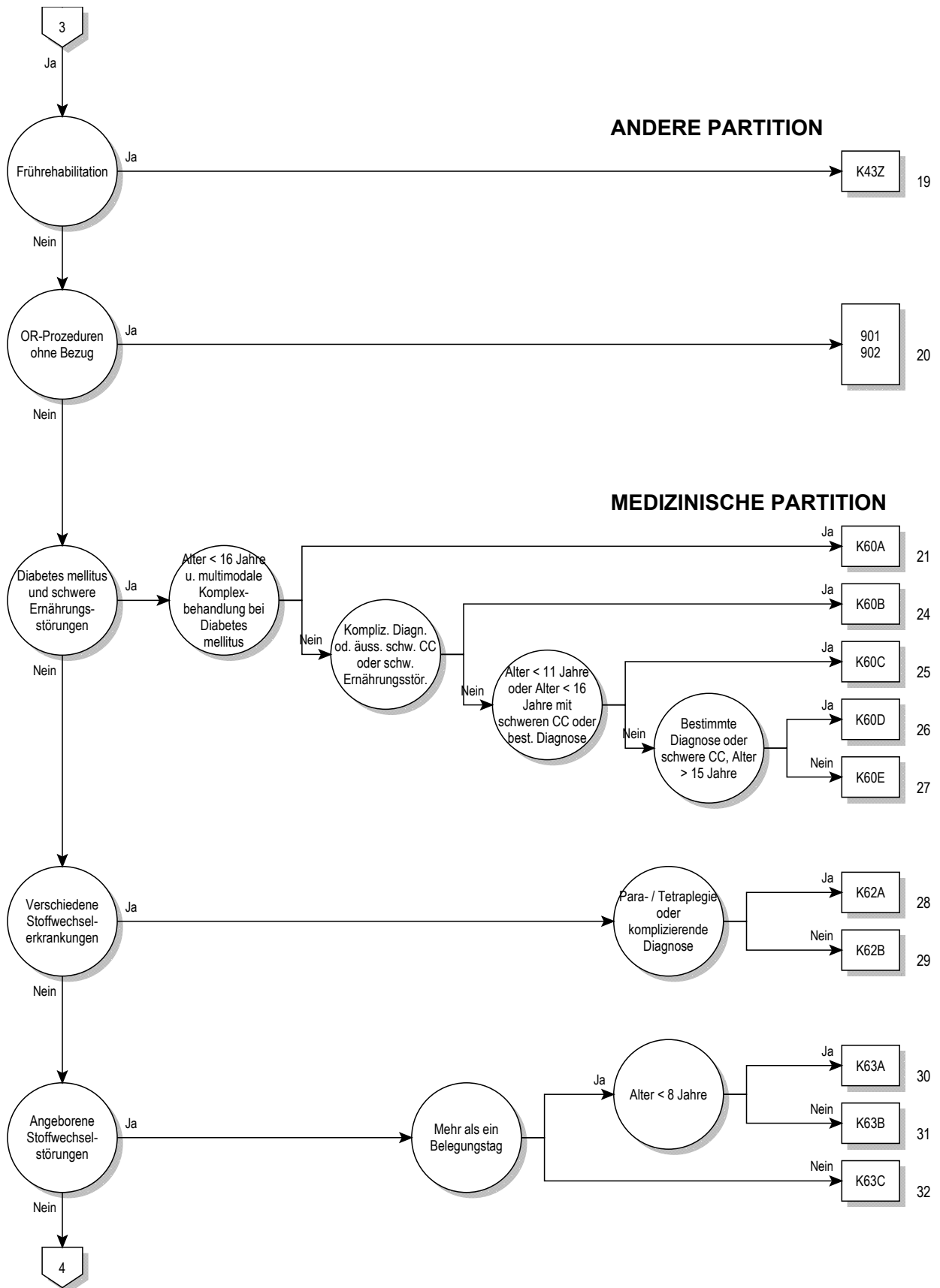

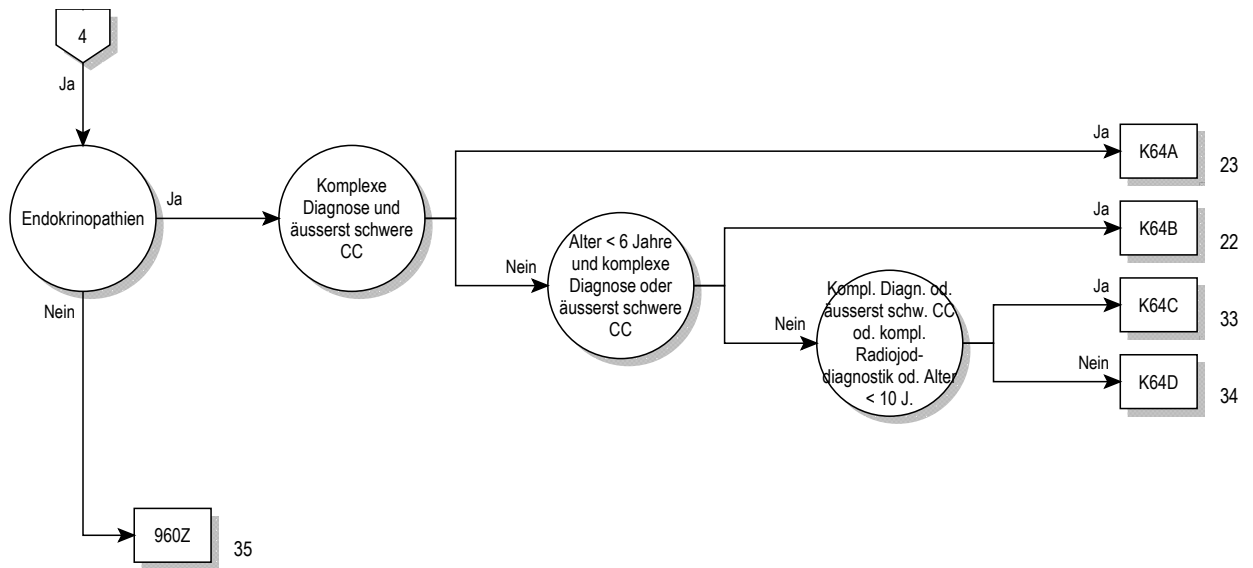

Entscheidungslogik MDC 10

Hauptdiagnose in Tabelle MDC10-0

Hauptdiagnose für MDC 10 (MDC10-0)

A18.7	Tuberkulose der Nebennieren	E06.4	Arzneimittelinduzierte Thyreoiditis
C73	Bösartige Neubildung der Schilddrüse	E06.5	Sonstige chronische Thyreoiditis
C74.0	Bösartige Neubildung: Nebennierenrinde	E06.9	Thyreoiditis, nnbez
C74.1	Bösartige Neubildung: Nebennierenmark	E07.0	Hypersekretion von Kalzitinin
C74.9	Bösartige Neubildung: Nebenniere, nicht näher bezeichnet	E07.1	Dyshormogene Struma
C75.0	Bösartige Neubildung: Nebenschilddrüse	E07.8	Sonstige nbez KH Schilddrüse
C75.1	Bösartige Neubildung: Hypophyse	E07.9	KH Schilddrüse, nnbez
C75.8	BNB: Beteiligung mehrerer endokriner Drüsen, nnbez	E10.01	Prim insabh DM [T-1-Diab] m Koma, entgl bez
C75.9	Bösartige Neubildung: Endokrine Drüse, nnbez	E10.11	Prim insabh DM [T-1-Diab] m Ketoazidose, entgl bez
C79.7	Sekundäre bösartige Neubildung der Nebenniere	E10.60	Prim insabh DM [T-1-Diab] m sonst nbez Kompl, n entgl b
C96.5	Multifokale u unisystemische Langerhans-Zell-Histiozytose	E10.61	Prim insabh DM [T-1-Diab] m sonst nbez Kompl, entgl b
C96.6	Unifokale Langerhans-Zell-Histiozytose	E10.72	Pr insabh DM [T-1-Diab] m mult, so mult Kompl, n entgl bez
D13.7	Gutartige Neubildung endokriner Drüsenanteil Pankreas	E10.73	Pr insabh DM [T-1-Diab] m mult, so mult Kompl, entgl bez
D34	Gutartige Neubildung Schilddrüse	E10.74	Pr insabh DM [T-1-Diab] m mult Kpl, m dia Fußsyn, n entgl bez
D35.0	Gutartige Neubildung Nebenniere	E10.75	Pr insabh DM [T-1-Diab] m mult Kpl, m dia Fußsyn, entgl bez
D35.1	Gutartige Neubildung Nebenschilddrüse	E10.80	Prim insabh DM [T-1-Diab] m nnbez Kompl, n entgl bez
D35.2	Gutartige Neubildung Hypophyse	E10.81	Prim insabh DM [T-1-Diab] m nnbez Kompl, entgl bez
D35.7	Gutartige Neubildung sonst nbez endokrine Drüsen	E10.90	Prim insabh DM [T-1-Diab] oh Kompl, n entgl bez
D35.8	Gutartige Neubildung beteilig mehr endokriner Drüsen	E10.91	Prim insabh DM [T-1-Diab] oh Kompl, entgl bez
D35.9	Gutartige Neubildung endokrine Drüse, nnbez	E11.01	N prim insabh DM [T-2-Diab] m Koma, entgl bez
D44.0	NB unsich/unbek Verhalt Schilddrüse	E11.11	N prim insabh DM [T-2-Diab] m Ketoazidose, entgl bez
D44.1	NB unsich/unbek Verhalt Nebenniere	E11.60	N prim insabh DM [T-2-Diab] m so nbez Kompl, n entgl bez
D44.2	NB unsich/unbek Verhalt Nebenschilddrüse	E11.61	N prim insabh DM [T-2-Diab] m so nbez Kompl, entgl bez
D44.3	NB unsich/unbek Verhalt Hypophyse	E11.72	N prim insabh DM [T-2-Diab] m mult, so mult Kompl, n entgl bez
D44.8	NB unsich/unbek Verhalt teilw mehr endokr Drüs	E11.73	N prim insabh DM [T-2-Diab] m mult, so mult Kompl, entgl bez
D44.9	NB unsich/unbek Verhalt Endokrine Drüs, nnbez	E11.74	N prim insabh DM [T-2] m mult Kpl, m dia Fußsyn, n entgl bez
D76.1	Hämophagozytäre Lymphohistiozytose	E11.75	N prim insabh DM [T-2] m mult Kpl, m dia Fußsyn, entgl bez
D76.2	Hämophagozytäres Syndrom bei Infektionen	E11.80	N prim insabh DM [T-2-Diab] m nnbez Kompl, n entgl bez
D76.3	Sonstige Histiozytose-Syndrome	E11.81	N prim insabh DM [T-2-Diab] m nnbez Kompl, entgl bez
D81.3	Adenosinaminase[ADA]-Mangel	E11.90	N prim insabh DM [T-2-Diab] oh Kompl, n entgl bez
D81.5	Purinnukleosid-Phosphorylase[PNP]-Mangel	E11.91	N prim insabh DM [T-2-Diab] oh Kompl, entgl bez
E00.0	Angeb. Jodmangelsyndrom, neurologischer Typ	E12.01	DM iVm Fehl-/Mangelernähr m Koma, entgl bez
E00.1	Angeb. Jodmangelsyndrom, myxödematöser Typ	E12.11	DM iVm Fehl-/Mangelernähr m Ketoazidose, entgl bez
E00.2	Angeborenes Jodmangelsyndrom, gemischter Typ	E12.60	DM iVm Fehl-/Mangelernähr m so nbez Kompl, n entgl bez
E00.9	Angeborenes Jodmangelsyndrom, nnbez	E12.61	DM iVm Fehl-/Mangelernähr m sonst nbez Kompl, entgl bez
E01.0	Jodmangelbedingte diffuse Struma (endemisch)	E12.72	DM iVm Fehl-/Mangelernähr m mult, m so mult Kpl, n entgl bez
E01.1	Jodmangelbedingte mehrknotige Struma (endemisch)	E12.73	DM iVm Fehl-/Mangelernähr m mult, m so mult Kompl, entgl bez
E01.2	Jodmangelbedingte Struma (endemisch), nnbez	E12.74	DM iVm Fehl-/Mangelernähr m mult, m dia Fußsyn, n entgl bez
E01.8	Sonstige jodmangelbedingte SchilddrüsennKH u verwandte Zustände	E12.75	DM iVm Fehl-/Mangelernähr m mult, m dia Fußsyn, entgl bez
E02	Subklinische Jodmangel-Hypothyreose	E12.80	DM iVm Fehl-/Mangelernähr m nnbez Kompl, n entgl bez
E03.0	Angeborene Hypothyreose m diffuser Struma	E12.81	DM iVm Fehl-/Mangelernähr m nnbez Kompl, entgl bez
E03.1	Angeborene Hypothyreose oh Struma	E12.90	DM iVm Fehl-/Mangelernähr oh Kompl, n entgl bez
E03.2	Hypothyreose d AM od and exogene Substanzen	E12.91	DM iVm Fehl-/Mangelernähr oh Kompl, entgl bez
E03.3	Postinfektiöse Hypothyreose	E13.01	Sonst nbez Diab mell m Koma, entgl bez
E03.4	Atrophie Schilddrüse (erworben)	E13.11	Sonst nbez Diab mell m Ketoazidose, entgl bez
E03.8	Sonstige nbez Hypothyreose	E13.60	Sonst nbez Diab mell m sonst nbez Kompl, n entgl bez
E03.9	Hypothyreose, nnbez	E13.61	Sonst nbez Diab mell m sonst nbez Kompl, entgl bez
E04.0	Nichttoxische diffuse Struma	E13.72	Sonst nbez DM m mult, m so mult Kompl, n entgl bez
E04.1	Nichttoxischer solitärer Schilddrüsenknoten	E13.73	Sonst nbez DM m mult, m so mult Kompl, entgl bez
E04.2	Nichttoxische mehrknotige Struma	E13.74	Sonst nbez DM m mult Kompl, m dia Fußsyn, n entgl bez
E04.8	Sonstige nbez nichttoxische Struma	E13.75	Sonst nbez DM m mult Kompl, m dia Fußsyn, entgl bez
E04.9	Nichttoxische Struma, nnbez	E13.80	Sonst nbez Diab mell m nnbez Kompl, n entgl bez
E05.0	Hyperthyreose m diffuser Struma	E13.81	Sonst nbez Diab mell m nnbez Kompl, entgl bez
E05.1	Hyperthyreose m tox solitär Schilddrüsenknoten	E13.90	Sonst nbez Diab mell oh Kompl, n entgl bez
E05.2	Hyperthyreose m toxischer mehrknotiger Struma	E13.91	Sonst nbez Diab mell oh Kompl, entgl bez
E05.3	Hyperthyreose d ektopisches SD-Gewebe	E14.01	Nnbez Diab mell m Koma, entgl bez
E05.4	Hyperthyreose factitia	E14.11	Nnbez Diab mell m Ketoazidose, entgl bez
E05.5	Thyreotoxische Krise	E14.60	Nnbez Diab mell m sonst nbez Kompl, n entgl bez
E05.8	Sonstige Hyperthyreose	E14.61	Nnbez Diab mell m sonst nbez Kompl, entgl bez
E05.9	Hyperthyreose, nnbez	E14.72	Nnbez DM m mult Kompl, m so mult Kompl, n entgl bez
E06.0	Akute Thyreoiditis	E14.73	Nnbez DM m mult Kompl, m so mult Kompl, entgl bez
E06.1	Subakute Thyreoiditis	E14.74	Nnbez DM m mult Kompl, m dia Fußsyn, n entgl bez
E06.2	Chron Thyreoiditis m transitor Hyperthyreose	E14.75	Nnbez DM m mult Kompl, m dia Fußsyn, entgl bez
E06.3	Autoimmunthyreoiditis	E14.80	Nnbez Diab mell m nnbez Kompl, n entgl bez

E14.81	Nnbez Diab mell m nnbez Komplik, entgl bez	E34.2	Ektopische Hormonsekretion, aonkl
E14.90	Nnbez Diab mell oh Komplik, n entgl bez	E34.3	Kleinwuchs, aonkl
E14.91	Nnbez Diab mell oh Komplik, entgl bez	E34.50	Part Androgenres-Synd
E15	Hypoglykämisches Koma, nichtdiabetisch	E34.51	Kompl Androgenres-Synd
E16.0	Arzneimittelinduzierte Hypoglykämie oh Koma	E34.59	Androgenres-Synd, nnbez
E16.1	Sonstige Hypoglykämie	E34.8	Sonstige nbez endokrine Störungen
E16.2	Hypoglykämie, nnbez	E34.9	Endokrine Störung, nnbez
E16.3	Erhöhte Glukagonsekretion	E35.0	KH Schilddrüse b aokl KH
E16.8	Sonst nbez Störung innere Sekretion Pankreas	E35.1	KH Nebennieren b aokl KH
E16.9	Störung innere Sekretion Pankreas, nnbez	E35.8	KH sonst endokrine Drüsen b aokl KH
E20.0	Idiopathischer Hypoparathyreoidismus	E40	Kwashiorkor
E20.1	Pseudohypoparathyreoidismus	E41	Alimentärer Marasmus
E20.8	Sonstiger Hypoparathyreoidismus	E42	Kwashiorkor-Marasmus
E20.9	Hypoparathyreoidismus, nnbez	E43	Nnbez erhebliche Energie- u Eiweißmangelernährung
E21.0	Primärer Hyperparathyreoidismus	E44.0	Mäßige Energie- u Eiweißmangelernährung
E21.1	Sekundärer Hyperparathyreoidismus, aonkl	E44.1	Leichte Energie- u Eiweißmangelernährung
E21.2	Sonstiger Hyperparathyreoidismus	E45	EntwicklVerzög d Energie- u Eiweißmangelernährung
E21.3	Hyperparathyreoidismus, nnbez	E46	Nnbez Energie- u Eiweißmangelernährung
E21.4	Sonstige nbez KH Nebenschilddrüse	E50.8	Sonstige Manifestationen Vitamin-A-Mangel
E21.5	KH Nebenschilddrüse, nnbez	E50.9	Vitamin-A-Mangel, nnbez
E22.0	Akromegalie u hypophys Hochwuchs	E51.1	Beriberi
E22.1	Hyperprolaktinämie	E51.2	Wernicke-Enzephalopathie
E22.2	Syndrom inadäquate Sekretion von Adiuretin	E51.8	Sonstige Manifestationen Thiaminmangel
E22.8	Sonstige Überfunktion Hypophyse	E51.9	Thiaminmangel, nnbez
E22.9	Überfunktion Hypophyse, nnbez	E52	Niazinmangel [Pellagra]
E23.0	Hypopituitarismus	E53.0	Riboflavinmangel
E23.1	Arzneimittelinduzierter Hypopituitarismus	E53.1	Pyridoxinmangel
E23.2	Diabetes insipidus	E53.8	Mangel sonst nbez Vitamine Vit-B-Komplex
E23.3	Hypothalamische Dysfunktion, aonkl	E53.9	Vitamin-B-Mangel, nnbez
E23.6	Sonstige Störungen Hypophyse	E54	Askorbinsäuremangel
E23.7	Störung Hypophyse, nnbez	E55.9	Vitamin-D-Mangel, nnbez
E24.0	Hypophysäres Cushing-Syndrom	E56.0	Vitamin-E-Mangel
E24.1	Nelson-Tumor	E56.1	Vitamin-K-Mangel
E24.2	Arzneimittelinduziertes Cushing-Syndrom	E56.8	Mangel an sonstigen Vitaminen
E24.3	Ektopisches ACTH-Syndrom	E56.9	Vitaminmangel, nnbez
E24.4	Alkoholinduziertes Pseudo-Cushing-Syndrom	E58	Alimentärer Kalziummangel
E24.8	Sonstiges Cushing-Syndrom	E59	Alimentärer Selenmangel
E24.9	Cushing-Syndrom, nnbez	E60	Alimentärer Zinkmangel
E25.00	21-Hydroxyl-Mang [AGS Typ 3], klassisch Form	E61.0	Kupfermangel
E25.01	21-Hydroxyl-Mang [AGS Typ 3], Late-onset-Form	E61.1	Eisenmangel
E25.08	Sonst angeb adrenogenit Stör iVm Enzymmang	E61.2	Magnesiummangel
E25.09	Angeb adrenogenit Stör iVm Enzymmang, nnbez	E61.3	Manganmangel
E25.8	Sonstige adrenogenitale Störungen	E61.4	Chrommangel
E25.9	Adrenogenitale Störung, nnbez	E61.5	Molybdänmangel
E26.0	Primärer Hyperaldosteronismus	E61.6	Vanadiummangel
E26.1	Sekundärer Hyperaldosteronismus	E61.7	Mangel an mehreren Spurenelementen
E26.8	Sonstiger Hyperaldosteronismus	E61.8	Mangel sonstige nbez Spurenelementen
E26.9	Hyperaldosteronismus, nnbez	E61.9	Spurenelementmangel, nnbez
E27.0	Sonstige Nebennierenrindenüberfunktion	E63.0	Mangel an essentiellen Fettsäuren [EFA]
E27.1	Primäre Nebennierenrindeninsuffizienz	E63.1	Aliment Mangelzust infolge unausgew ZusammSetz Nahr
E27.2	Addison-Krise	E63.8	Sonstige nbez alimentäre Mangelzustände
E27.3	AM-induzierte Nebennierenrindeninsuffizienz	E63.9	Alimentärer Mangelzustand, nnbez
E27.4	So u nnbez Nebennierenrindeninsuffizienz	E64.0	Folgen Energie- u Eiweißmangelernährung
E27.5	Nebennierenmarküberfunktion	E64.1	Folgen Vitamin-A-Mangel
E27.8	Sonstige nbez KH Nebenniere	E64.2	Folgen Vitamin-C-Mangel
E27.9	KH Nebenniere, nnbez	E64.8	Folgen sonstiger alimentärer Mangelzustände
E29.0	Testikuläre Überfunktion	E64.9	Folgen nnbez alimentären Mangelzustandes
E29.1	Testikuläre Unterfunktion	E65	Lokalisierte Adipositas
E29.8	Sonstige testikuläre Dysfunktion	E66.00	Adipositas durch übermäß Kalorienzufuhr: BMI 30 bis < 35
E29.9	Testikuläre Dysfunktion, nnbez	E66.01	Adipositas durch übermäß Kalorienzufuhr: BMI 35 bis < 40
E30.0	Verzögerte Pubertät [Pubertas tarda]	E66.02	Adipositas durch übermäß Kalorienzufuhr: BMI 40 und mehr
E30.1	Vorzeitige Pubertät [Pubertas praecox]	E66.09	Adipositas durch übermäß Kalorienzufuhr: BMI nnbez
E30.8	Sonstige Pubertätsstörungen	E66.10	Arzneimittelinduzierte Adipositas: BMI 30 bis < 35
E30.9	Pubertätsstörung, nnbez	E66.11	Arzneimittelinduzierte Adipositas: BMI 35 bis < 40
E31.0	Autoimmune polyglanduläre Insuffizienz	E66.12	Arzneimittelinduzierte Adipositas: BMI 40 und mehr
E31.1	Polyglanduläre Überfunktion	E66.19	Arzneimittelinduzierte Adipositas: BMI nnbez
E31.8	Sonstige polyglanduläre Dysfunktion	E66.80	Sonstige Adipositas: BMI 30 bis unter 35
E31.9	Polyglanduläre Dysfunktion, nnbez	E66.81	Sonstige Adipositas: BMI 35 bis unter 40
E34.0	Karzinoid-Syndrom	E66.82	Sonstige Adipositas: BMI 40 und mehr
E34.1	Sonstige Hypersekretion intestinaler Hormone	E66.89	Sonstige Adipositas: BMI nnbez

E66.90	Adipositas, nnbez: BMI 30 bis unter 35	E83.50	Kalziphylaxie
E66.91	Adipositas, nnbez: BMI 35 bis unter 40	E83.58	Sonstige Störungen des Kalziumstoffwechsels
E66.92	Adipositas, nnbez: BMI 40 und mehr	E83.59	Störungen des Kalziumstoffwechsels, nnbez
E66.99	Adipositas, nnbez: BMI nnbez	E83.8	Sonstige Störungen des Mineralstoffwechsels
E67.0	Hypervitaminose A	E83.9	Störung des Mineralstoffwechsels, nicht näher bezeichnet
E67.1	Hyperkarotinämie	E86	Volumenmangel
E67.2	Megavitamin-B6-Syndrom	E87.0	Hyperosmolalität u Hypernatriämie
E67.3	Hypervitaminose D	E87.1	Hypoosmolalität u Hyponatriämie
E67.8	Sonstige nbez Überernährung	E87.2	Azidose
E68	Folgen Überernährung	E87.3	Alkalose
E70.0	Klassische Phenylketonurie	E87.4	Gemischte Störung Säure-Basen-Gleichgewicht
E70.1	Sonstige Hyperphenylalaninämien	E87.5	Hyperkaliämie
E70.2	Störungen TyrosinSW	E87.6	Hypokaliämie
E70.3	Albinismus	E87.8	Sonst Störung Wasser-/Elektrolythaushalt, aonkl
E70.8	Sonstige Störungen SW aromatischer Aminosäuren	E88.0	Störungen Plasmaprotein-Stoffwechsel, aonkl
E70.9	Störung SW aromatischer Aminosäuren, nnbez	E88.1	Lipodystrophie, aonkl
E71.0	Ahornsirup- (Harn-) KH	E88.2	Lipomatose, aonkl
E71.1	Sonstige Störungen SW verzweigter Aminosäuren	E88.3	Tumorlyse-Syndrom
E71.2	Störung SW verzweigter Aminosäuren, nnbez	E88.8	Sonstige nbez Stoffwechselstörungen
E71.3	Störungen FettsäureSW	E88.9	Stoffwechselstörung, nnbez
E72.0	Störungen Aminosäuretransport	E89.0	Hypothyreose nach medizinischen Maßnahmen
E72.1	Störungen SW schwefelhaltiger Aminosäuren	E89.1	Hypoinsulinämie nach medizinischen Maßnahmen
E72.2	Störungen Harnstoffzyklus	E89.2	Hypoparathyreoidismus nach med Maßnahmen
E72.3	Störungen Lysin- u HydroxylysinSW	E89.3	Hypopituitarismus nach med Maßnahmen
E72.4	Störungen OrnithinSW	E89.5	Testikuläre Unterfunktion nach med Maßnahmen
E72.5	Störungen GlyzinSW	E89.6	NNR- (NNM-) Unterfunkt nach med Maßnahmen
E72.8	Sonstige nbez Störungen AminosäureSW	E89.8	Sonst endokr od SW-Stör nach med Maßnahmen
E72.9	Störung Aminosäurestoffwechsels, nnbez	E89.9	Endokrine od SW-Stör nach med Maßnahmen, nnbez
E74.0	Glykogenspeicherkrankheit [Glykogenose]	E90	Ernährungs- u SW-Störung b aonl KH
E74.2	Störungen Galaktosestoffwechsel	P70.2	Diabetes mellitus b Neugeborenen
E74.4	Störungen PyruvatSW u Glukoneogenese	P70.3	iatrogene Hypoglykämie b Neugeborenen
E74.8	Sonstige nbez Störungen KohlenhydratSW	P70.4	Sonstige Hypoglykämie b Neugeborenen
E74.9	Störung Kohlenhydratstoffwechsel, nnbez	P70.8	So transit Stör Kohlenhydrat-Stoffw Fetus/Neugeb
E75.3	Sphingolipidose, nnbez	P70.9	Transit Störung Kohlenhydrat-Stoffw Fetus/Neugeb, nnbez
E75.5	Sonstige Störungen Lipidspeicherung	P71.0	Kuhmilch-Hypokalzämie b Neugeborenen
E75.6	Störung Lipidspeicherung, nnbez	P71.1	Sonstige Hypokalzämie b Neugeborenen
E76.0	Mukopolysaccharidose, Typ I	P71.2	Hypomagnesiämie b Neugeborenen
E76.1	Mukopolysaccharidose, Typ II	P71.3	Tetanie b Neugeb, oh Kalzium- od Magnesiummangel
E76.2	Sonstige Mukopolysaccharidosen	P71.4	Transitorischer Hypoparathyreoidismus Neugeborenes
E76.3	Mukopolysaccharidose, nnbez	P71.8	So transit Störung Kalzium-/Magn-Stoffwechsel Neugeb
E76.8	Sonstige Störungen Glykosaminoglykan-SW	P71.9	Transit Störung Kalzium-/Magn-Stoffwechsel Neugeb, nnbez
E76.9	Störung Glykosaminoglykan-SW, nnbez	P72.0	Struma b Neugeborenen, aonkl
E77.0	Defekte posttranslational Modifikat lysosom Enzyme	P72.1	Transitorische Hyperthyreose b Neugeborenen
E77.1	Defekte b Glykoproteinabbau	P72.2	So transit Störung SchilddrFkt b Neugeborenen, aonkl
E77.8	Sonstige Störungen GlykoproteinSW	P72.8	Sonst nbez transitorische endokrine KH b Neugeborenen
E77.9	Störung Glykoproteinstoffwechsels, nnbez	P72.9	Transitorische endokrine KH Neugeborenes, nnbez
E78.0	Reine Hypercholesterinämie	P74.0	Metabolische Spätazidose b Neugeborenen
E78.1	Reine Hypertriglyzeridämie	P74.1	Dehydratation b Neugeborenen
E78.2	Gemischte Hyperlipidämie	P74.2	Störung des Natriumgleichgewichtes Neugeborenes
E78.3	Hyperchylomikronämie	P74.3	Störung des Kaliumgleichgewichtes Neugeborenes
E78.4	Sonstige Hyperlipidämien	P74.4	Sonst transit Stör Elektrolythaushalt Neugeborenes
E78.5	Hyperlipidämie, nnbez	P74.5	Transitorische Hypertyrosinämie b Neugeborenen
E78.6	Lipoproteinmangel	P74.8	Sonst transitorische SW-Stör b Neugeborenen
E78.8	Sonstige Störungen Lipoproteinstoffwechsel	P74.9	Transitorische SW-Stör b Neugeborenen, nnbez
E78.9	Störung Lipoproteinstoffwechsel, nnbez	P92.0	Erbrechen b Neugeborenen
E79.0	Hyperurikämie oh Zeichen entzündl Arthritis/toph Gicht	P92.1	Regurgitation u Rumination b Neugeborenen
E79.1	Lesch-Nyhan-Syndrom	P92.2	Trinkunlust b Neugeborenen
E79.8	Sonstige Störungen Purin- und PyrimidinSW	P92.3	Unterernährung b Neugeborenen
E79.9	Störung Purin- u PyrimidinSW, nnbez	P92.4	Überernährung b Neugeborenen
E80.0	Hereditäre erythropoetische Porphyrie	P92.5	Schwierigkeit b Neugeborenen b Brusternährung
E80.1	Porphyria cutanea tarda	P92.8	Sonst Ernährungsprobleme b Neugeborenen
E80.2	Sonstige Porphyrie	P92.9	Ernährungsproblem b Neugeborenen, nnbez
E80.3	Defekte von Katalase u Peroxidase	Q56.0	Hermaphroditismus, aonkl
E83.0	Störungen des Kupferstoffwechsels	Q56.1	Pseudohermaphroditismus masculinus, aonkl
E83.2	Störungen des Zinkstoffwechsels	Q56.2	Pseudohermaphroditismus femininus, aonkl
E83.30	Familiäre hypophosphatämische Rachitis	Q56.3	Pseudohermaphroditismus, nnbez
E83.31	Vitamin-D-abhängige Rachitis	Q56.4	Unbestimmtes Geschlecht, nnbez
E83.38	Sonstige Störungen Phosphorstoffwechsels und Phosphatase	Q89.1	Angeborene Fehlbildungen Nebenniere
E83.39	Störungen Phosphorstoffwechsels und Phosphatase, nnbez	Q89.2	Angeborene Fehlbildungen sonst endokriner Drüsen
E83.4	Störungen des Magnesiumstoffwechsels	Q99.0	Chimäre 46,XX/46,XY

Q99.1	Hermaphroditismus verus mit Karyotyp 46,XX	R63.6	Ungenüg Aufn Nahr u Wasser infolg Vernachläss seiner selbst
R29.0	Tetanie	R63.8	Sonst Sympt Nahrungs-/Flüssigkeitsaufnahme
R62.0	Verzögertes Erreichen von Entwicklungsstufen	R73.0	Abnormer Glukosetoleranztest
R62.8	So Ausbleiben erwartete physiolog Entwicklung	R73.9	Hyperglykämie, nbez
R62.9	Ausbleiben erwartete physiolog Entwicklung, nbez	R81	Glukosurie
R63.0	Anorexie	R82.4	Azetonurie
R63.1	Polydipsie	R94.6	Abnorme Ergebnisse Schilddrüsen-Fktprüfungen
R63.2	Polyphagie	R94.7	Abnorme Ergebnisse so endokrine Funktionsprüfungen
R63.3	Ernährungsprobleme u unsachgemäße Ernährung	S11.1	Offene Wunde mit Beteiligung Schilddrüse
R63.4	Abnorme Gewichtsabnahme	S37.81	Verletzung Nebenniere
R63.5	Abnorme Gewichtszunahme		

ADRG K01**Verschiedene Eingriffe bei Diabetes mellitus mit Komplikationen, mit Frührehabilitation**

Hauptdiagnose in Tabelle K01-1 und mindestens eine Prozedur in Tabelle K01-2 und Frührehabilitation

DRG K01Z**Verschiedene Eingriffe bei Diabetes mellitus mit Komplikationen, mit Frührehabilitation****Hauptdiagnose K01-1**

E10.60	Prim insabh DM [T-1-Diab] m sonst nbez Kompl, n entgl b	E12.73	DM iVm Fehl-/Mangernähr m mult, m so mult Kompl, entgl bez
E10.61	Prim insabh DM [T-1-Diab] m sonst nbez Kompl, entgl b	E12.74	DM iVm Fehl-/Mangernähr m mult, m dia Fußsyn, n entgl bez
E10.72	Pr insabh DM [T-1-Diab] m mult, so mult Kompl, n entgl bez	E12.75	DM iVm Fehl-/Mangernähr m mult, m dia Fußsyn, entgl bez
E10.73	Pr insabh DM [T-1-Diab] m mult, so mult Kompl, entgl bez	E13.60	Sonst nbez Diab mell m sonst nbez Kompl, n entgl bez
E10.74	Pr insabh DM [T-1-Diab] m mult Kpl, m dia Fußsyn, n entgl bez	E13.61	Sonst nbez Diab mell m sonst nbez Kompl, entgl bez
E10.75	Pr insabh DM [T-1-Diab] m mult Kpl, m dia Fußsyn, entgl bez	E13.72	Sonst nbez DM m mult, m so mult Kompl, n entgl bez
E11.60	N prim insabh DM [T-2-Diab] m so nbez Kompl, n entgl bez	E13.73	Sonst nbez DM m mult, m so mult Kompl, entgl bez
E11.61	N prim insabh DM [T-2-Diab] m so nbez Kompl, entgl bez	E13.74	Sonst nbez DM m mult Kompl, m dia Fußsyn, n entgl bez
E11.72	N pr insabh DM [T-2-Diab] m mult, so mult Kompl, n entgl bez	E13.75	Sonst nbez DM m mult Kompl, m dia Fußsyn, entgl bez
E11.73	N pr insabh DM [T-2-Diab] m mult, so mult Kompl, entgl bez	E14.60	Nbez Diab mell m sonst nbez Kompl, n entgl bez
E11.74	N pr insabh DM [T-2] m mul Kpl, m dia Fußsyn, n entgl bez	E14.61	Nbez Diab mell m sonst nbez Kompl, entgl bez
E11.75	N pr insabh DM [T-2] m mult Kpl, m dia Fußsyn, entgl bez	E14.72	Nbez DM m mult Kompl, m so mult Kompl, n entgl bez
E12.60	DM iVm Fehl-/Mangelernähr m so nbez Kompl, n entgl bez	E14.73	Nbez DM m mult Kompl, m so mult Kompl, entgl bez
E12.61	DM iVm Fehl-/Mangelernähr m sonst nbez Kompl, entgl bez	E14.74	Nbez DM m mult Kompl, m dia Fußsyn, n entgl bez
E12.72	DM iVm Fehl-/Mangernähr m mult, m so mult Kpl, n entgl bez	E14.75	Nbez DM m mult Kompl, m dia Fußsyn, entgl bez

Prozedur K01-2

34.03↔	Wiedereröffnung einer kürzlichen Thorakotomie	39.25.29↔	Iliaco-femoraler Bypass, sonstige
38.38.00↔	Resektion von Arterien der unteren Extremität mit Anastomose, n.n.bez.	39.25.30↔	Obturator-Bypass (extraanatomisch)
38.38.10↔	Resektion der A. femoralis mit Anastomose (communis) (superficialis)	39.25.99↔	Aorto-iliaco-femoraler Bypass, sonstige
38.38.11↔	Resektion der A. profunda femoris mit Anastomose	39.41↔	Stillung einer Blutung nach vaskulärem Eingriff
38.38.12↔	Resektion der A. poplitea mit Anastomose	77.28.00↔	Keilosteotomie an Tarsalia und Metatarsalia, n.n.bez.
38.38.99↔	Resektion von Arterien der unteren Extremität mit Anastomose, sonstige	77.28.10↔	Keilosteotomie am Talus
38.48.00↔	Resektion von Arterien der unteren Extremität mit Ersatz, n.n.bez.	77.28.20↔	Keilosteotomie am Kalkaneus
38.48.10↔	Resektion der A. femoralis mit Ersatz (communis) (superficialis)	77.28.30↔	Keilosteotomie an sonstigen Tarsalia
38.48.11↔	Resektion der A. profunda femoris mit Ersatz	77.28.40↔	Keilosteotomie an Metatarsalia
38.48.12↔	Resektion der A. poplitea mit Ersatz	77.28.99↔	Keilosteotomie an Tarsalia und Metatarsalia, sonstige
38.48.13↔	Resektion von Arterien des Unterschenkels mit Ersatz	77.29.40↔	Keilosteotomie an Phalangen des Fusses
38.48.99↔	Resektion von Arterien der unteren Extremität mit Ersatz, sonstige	77.38.00↔	Sonstige Knochendurchtrennung an Tarsalia und Metatarsalia, n.n.bez.
39.25.00↔	Aorto-iliaco-femoraler Bypass, n.n.bez.	77.38.10↔	(De-)Rotationsosteotomie an Tarsalia
39.25.10↔	Aorto-iliaco-femoraler Bypass, aortal, n.n.bez.	77.38.11↔	Kortikotomie bei Segmenttransport an Tarsalia
39.25.11↔	Aorto-iliacaler Bypass	77.38.12↔	Komplexe (mehrdimensionale) Osteotomie (mit Achsenkorrektur) an Tarsalia
39.25.12↔	Aorto-femoraler Bypass	77.38.19↔	Sonstige Knochendurchtrennung an Tarsalia
39.25.13↔	Aorto-poplitealer Bypass	77.38.29↔	Sonstige Knochendurchtrennung an Metatarsalia
39.25.14↔	Aorto-cruraler Bypass	77.38.99↔	Sonstige Knochendurchtrennung an Tarsalia und Metatarsalia, sonstige
39.25.19↔	Aorto-iliaco-femoraler Bypass, aortal, sonstige	77.51↔	Plastische Rekonstruktion bei Hallux valgus mit Exostosenresektion, Weichteilkorrektur und Osteotomie am Os metatarsale I
39.25.20↔	Iliaco-femoraler Bypass, n.n.bez.	77.52↔	Plastische Rekonstruktion bei Hallux valgus mit Exostosenresektion, Weichteilkorrektur und Arthrodesis
39.25.21↔	Ilio-iliacaler Bypass	77.53↔	Plastische Rekonstruktion bei Hallux valgus mit anderer Exostosenresektion und Weichteilkorrektur
39.25.22↔	Ilio-femoraler Bypass	77.54↔	Resektion oder Korrekturosteotomie bei Digitus quintus varus
39.25.23↔	Ilio-poplitealer Bypass		
39.25.24↔	Ilio-cruraler Bypass		

77.58↔	Sonstige Resektion, Arthrodese und plastische Rekonstruktion an Zehen	81.49.18↔	Knorpeltransplantation und Implantation von in-vitro hergestellten Gewebekulturen, Oberes Sprunggelenk, arthroskopisch
77.59↔	Sonstige Exostosenresektion bei Hallux valgus	81.49.19↔	Knorpeltransplantation und Implantation von in-vitro hergestellten Gewebekulturen, Oberes Sprunggelenk, offen chirurgisch
77.68.00↔	Lokale Resektion von Knochenläsion oder -gewebe an Tarsalia und Metatarsalia, n.n.bez.	81.49.20↔	Knorpeltransplantation und Implantation von in-vitro hergestellten Gewebekulturen, Untereres Sprunggelenk, arthroskopisch
77.68.10↔	Lokale Resektion von Knochenläsion oder -gewebe an Tarsalia	81.49.21↔	Knorpeltransplantation und Implantation von in-vitro hergestellten Gewebekulturen, Untereres Sprunggelenk, offen chirurgisch
77.68.11↔	Lokale Resektion von Knochenläsion oder -gewebe an Metatarsalia	81.49.26↔	Subchondrale Knocheneröffnung, Oberes Sprunggelenk, arthroskopisch
77.68.20↔	Debridement an Tarsalia	81.49.27↔	Subchondrale Knocheneröffnung, Oberes Sprunggelenk, offen chirurgisch
77.68.21↔	Debridement an Metatarsalia	81.49.28↔	Subchondrale Knocheneröffnung, Untereres Sprunggelenk, arthroskopisch
77.68.99↔	Lokale Resektion von Knochenläsion oder -gewebe an Tarsalia und Metatarsalia, sonstige	81.49.29↔	Subchondrale Knocheneröffnung, Untereres Sprunggelenk, offen chirurgisch
77.88↔	Sonstige partielle Knochenresektion an Tarsalia und Metatarsalia	81.49.30↔	Subchondrale Knocheneröffnung mit Einbringen eines azellulären Implantates, Oberes Sprunggelenk, arthroskopisch
77.98.00↔	Totale Resektion von Tarsalia und Metatarsalia, n.n.bez.	81.49.31↔	Subchondrale Knocheneröffnung mit Einbringen eines azellulären Implantates, Untereres Sprunggelenk, arthroskopisch
77.98.10↔	Totale Resektion von Tarsalia	81.49.32↔	Resektionsarthroplastik am Sprunggelenk
77.98.11↔	Totale Resektion von Metatarsalia	81.49.33↔	Refixation und Plastik am Kapselbandapparat des oberen Sprunggelenkes
77.98.99↔	Totale Resektion von Tarsalia und Metatarsalia, sonstige	81.49.34↔	Subchondrale Knocheneröffnung mit Einbringen eines azellulären Implantates, Oberes Sprunggelenk, offen chirurgisch
77.99.40↔	Totale Knochenresektionen an Phalangen des Fußes	81.49.35↔	Subchondrale Knocheneröffnung mit Einbringen eines azellulären Implantates, Untereres Sprunggelenk, offen chirurgisch
78.28.00↔	Verkürzungsosteotomie an Tarsalia und Metatarsalia, n.n.bez.	81.49.99↔	Sonstige Rekonstruktion am Sprunggelenk, sonstige
78.28.10↔	Temporäre Epiphyseodese an Tarsalia und Metatarsalia	81.94↔	Naht an Kapsel oder Ligament von Sprunggelenk oder Fuss
78.28.11↔	Permanente Epiphyseodese an Tarsalia und Metatarsalia	83.43.00↔	Exzision von Muskel oder Faszie zur Transplantation, n.n.bez.
78.28.12↔	Therapeutische Epiphyseolyse an Tarsalia und Metatarsalia	83.43.10↔	Entnahme eines myokutanen Lappens zur Transplantation
78.28.20↔	Sonstige Verkürzungsosteotomie am Calcaneus	83.43.11↔	Entnahme eines osteomyokutanen oder osteofasziokutanen Lappens zur Transplantation
78.28.21↔	Sonstige Verkürzungsosteotomie an sonstigen Tarsalia	83.43.12↔	Entnahme eines sonstigen Lappentransplantates mit mikrovaskulärer Anastomosierung aus Muskel oder Faszie
78.28.22↔	Sonstige Verkürzungsosteotomie an Metatarsalia	83.43.99↔	Exzision von Muskel oder Faszie zur Transplantation, sonstige
78.28.99↔	Verkürzungsosteotomie an Tarsalia und Metatarsalia, sonstige	83.82.00↔	Muskel- oder Faszientransplantation, n.n.bez.
78.29.10↔	Temporäre Epiphyseodese an Phalangen der Hand	83.82.10↔	Faszientransplantation, Kopf und Hals
78.29.11↔	Permanente Epiphyseodese an Phalangen der Hand	83.82.11↔	Faszientransplantation, Schulter und Axilla
78.29.12↔	Therapeutische Epiphyseolyse an Phalangen der Hand	83.82.12↔	Faszientransplantation, Oberarm und Ellenbogen
78.29.19↔	Sonstige Verkürzungsosteotomie an Phalangen der Hand	83.82.13↔	Faszientransplantation, Unterarm
78.29.40↔	Temporäre Epiphyseodese an Phalangen des Fußes	83.82.14↔	Faszientransplantation, Brustwand, Bauch und Rücken
78.29.41↔	Permanente Epiphyseodese an Phalangen des Fußes	83.82.15↔	Faszientransplantation, Leisten- und Genitalregion und Gesäss
78.29.42↔	Therapeutische Epiphyseolyse an Phalangen des Fußes	83.82.16↔	Faszientransplantation, Untere Extremität
78.29.49↔	Sonstige Verkürzungsosteotomie an Phalangen des Fußes	83.82.19↔	Faszientransplantation, Andere Lokalisation
78.29.99↔	Verkürzungsosteotomie an anderen nicht näher bezeichneten Knochen, sonstige	83.82.20↔	Transplantation eines lokalen Muskel- oder Faszienlappens, Kopf und Hals
78.38.00↔	Verlängerungsosteotomie an Tarsalia und Metatarsalia, n.n.bez.	83.82.21↔	Transplantation eines lokalen Muskel- oder Faszienlappens, Schulter und Axilla
78.38.10↔	Verlängerungsosteotomie am Calcaneus	83.82.22↔	Transplantation eines lokalen Muskel- oder Faszienlappens, Oberarm und Ellenbogen
78.38.19↔	Verlängerungsosteotomie an sonstigen Tarsalia	83.82.23↔	Transplantation eines lokalen Muskel- oder Faszienlappens, Unterarm
78.38.20↔	Verlängerungsosteotomie an Metatarsalia	83.82.24↔	Transplantation eines lokalen Muskel- oder Faszienlappens, Brustwand, Bauch und Rücken
78.38.99↔	Verlängerungsosteotomie an Tarsalia und Metatarsalia, sonstige	83.82.25↔	Transplantation eines lokalen Muskel- oder Faszienlappens, Leisten- und Genitalregion und Gesäss
78.48↔	Sonstige plastische Rekonstruktion an Tarsalia und Metatarsalia	83.82.26↔	Transplantation eines lokalen Muskel- oder Faszienlappens, Untere Extremität
78.49.11↔	Sonstige plastische Rekonstruktion an Phalangen der Hand	83.82.29↔	Transplantation eines lokalen Muskel- oder Faszienlappens, Andere Lokalisation
78.49.12↔	Sonstige plastische Rekonstruktion am Becken	83.82.30↔	Transplantation eines osteomyokutanen oder osteofasziokutanen Lappens, Kopf und Hals
78.49.13↔	Sonstige plastische Rekonstruktion an Phalangen des Fußes	83.82.31↔	Transplantation eines osteomyokutanen oder osteofasziokutanen Lappens, Schulter und Axilla
79.67↔	Débridement einer offenen Fraktur an Tarsalia und Metatarsalia	83.82.32↔	Transplantation eines osteomyokutanen oder osteofasziokutanen Lappens, Oberarm und Ellenbogen
79.97↔	Nicht näher bezeichnete Operation an Verletzung von Tarsalia und Metatarsalia		
81.11↔	Arthrodese am Sprunggelenk		
81.12.00↔	Arthrodese Double, n.n.bez.		
81.12.10↔	Arthrodese oberes Sprunggelenk mit unterem Sprunggelenk		
81.12.11↔	Arthrodese oberes Sprunggelenk mit unterem Sprunggelenk und Chopartgelenk		
81.12.12↔	Arthrodese unteres Sprunggelenk, zwei Sprunggelenkscammern		
81.12.13↔	Arthrodese unteres Sprunggelenk, drei Sprunggelenkscammern		
81.12.99↔	Arthrodese Double, sonstige		
81.13↔	Subtalare Arthrodese		
81.14↔	Mediotarsale Arthrodese		
81.15↔	Tarsometatarsale Arthrodese		
81.49.00↔	Sonstige Rekonstruktion am Sprunggelenk, n.n.bez.		
81.49.10↔	Refixation eines osteochondralen Fragmentes, Oberes Sprunggelenk, arthroskopisch		
81.49.11↔	Refixation eines osteochondralen Fragmentes, Oberes Sprunggelenk, offen chirurgisch		
81.49.12↔	Refixation eines osteochondralen Fragmentes, Untereres Sprunggelenk, arthroskopisch		
81.49.13↔	Refixation eines osteochondralen Fragmentes, Untereres Sprunggelenk, offen chirurgisch		

83.82.33↔	Transplantation eines osteomyokutanen oder osteofasziokutanen Lappens, Unterarm	84.13↔	Exartikulation im Sprunggelenk
83.82.34↔	Transplantation eines osteomyokutanen oder osteofasziokutanen Lappens, Brustwand, Bauch und Rücken	84.14↔	Transmalleoläre Amputation im Sprunggelenk
83.82.35↔	Transplantation eines osteomyokutanen oder osteofasziokutanen Lappens, Leisten- und Genitalregion und Gesäss	84.15↔	Sonstige Unterschenkel-Amputation
83.82.36↔	Transplantation eines osteomyokutanen oder osteofasziokutanen Lappens, Untere Extremität	84.16↔	Knie-Exartikulation
83.82.39↔	Transplantation eines osteomyokutanen oder osteofasziokutanen Lappens, Andere Lokalisation	84.17↔	Oberschenkel-Amputation
83.82.40↔	Transplantation eines sonstigen Lappentransplantates mit mikrovaskulärer Anastomosierung aus Muskel oder Faszie, Kopf und Hals	84.3x.00↔	Revision eines Amputationsstumpfes, n.n.bez.
83.82.41↔	Transplantation eines sonstigen Lappentransplantates mit mikrovaskulärer Anastomosierung aus Muskel oder Faszie, Schulter und Axilla	84.3x.10↔	Revision eines Amputationsstumpfes, Schulter- und Oberarmregion
83.82.42↔	Transplantation eines sonstigen Lappentransplantates mit mikrovaskulärer Anastomosierung aus Muskel oder Faszie, Oberarm und Ellenbogen	84.3x.11↔	Revision eines Amputationsstumpfes, Unterarmregion
83.82.43↔	Transplantation eines sonstigen Lappentransplantates mit mikrovaskulärer Anastomosierung aus Muskel oder Faszie, Unterarm	84.3x.12↔	Revision eines Amputationsstumpfes, Handregion
83.82.44↔	Transplantation eines sonstigen Lappentransplantates mit mikrovaskulärer Anastomosierung aus Muskel oder Faszie, Brustwand, Bauch und Rücken	84.3x.13↔	Revision eines Amputationsstumpfes, Untere Extremität
83.82.45↔	Transplantation eines sonstigen Lappentransplantates mit mikrovaskulärer Anastomosierung aus Muskel oder Faszie, Leisten- und Genitalregion und Gesäss	84.3x.19↔	Revision eines Amputationsstumpfes, Andere Lokalisation
83.82.46↔	Transplantation eines sonstigen Lappentransplantates mit mikrovaskulärer Anastomosierung aus Muskel oder Faszie, Untere Extremität	84.3x.99↔	Revision eines Amputationsstumpfes, sonstige
83.82.47↔	Transplantation eines sonstigen Lappentransplantates mit mikrovaskulärer Anastomosierung aus Muskel oder Faszie, Andere Lokalisation	84.91↔	Amputation, n.n.bez.
83.82.99↔	Muskel- oder Faszientransplantation, sonstige	86.60↔	Freies Hauttransplantat, n.n.bez.
84.10↔	Amputation der unteren Extremität, n.n.bez.	86.71↔	Herauspräparieren und Vorbereiten von gestielten oder freien Lappen
84.11↔	Zehenamputation	86.75.00↔	Revision von gestieltem oder freiem Lappen, n.n.bez.
84.12↔	Amputation durch Fuss	86.75.10↔	Revision von gestieltem oder freiem Lappen oder freiem Hauttransplantat des Kopfes
		86.75.11↔	Revision von gestieltem oder freiem Lappen oder freiem Hauttransplantat des Halses
		86.75.12↔	Revision von gestieltem oder freiem Lappen oder freiem Hauttransplantat von Schulter und Oberarm
		86.75.13↔	Revision von gestieltem oder freiem Lappen oder freiem Hauttransplantat des Unterarmes
		86.75.14↔	Revision von gestieltem oder freiem Lappen oder freiem Hauttransplantat der Hand
		86.75.15↔	Revision von gestieltem oder freiem Lappen oder freiem Hauttransplantat der Brustwand und Rücken
		86.75.16↔	Revision von gestieltem oder freiem Lappen oder freiem Hauttransplantat der Bauchregion
		86.75.17↔	Revision von gestieltem oder freiem Lappen oder freiem Hauttransplantat der unteren Extremität
		86.75.19↔	Revision von gestieltem oder freiem Lappen oder freiem Hauttransplantat anderer Lokalisation
		86.75.99↔	Revision von gestieltem oder freiem Lappen, sonstige
		86.91↔	Exzision von Haut zur Transplantation

ADRG K03**Eingriffe an der Nebenniere bei bösartiger Neubildung oder Eingriffe an der Hypophyse**

Prozedur in Tabelle K03-2 oder Hauptdiagnose in Tabelle K03-1 und Prozedur in Tabelle K03-3

DRG K03Z**Eingriffe an der Nebenniere bei bösartiger Neubildung oder Eingriffe an der Hypophyse****Hauptdiagnose K03-1**

C74.0	Bösartige Neubildung: Nebennierenrinde	C79.7	Sekundäre bösartige Neubildung der Nebenniere
C74.1	Bösartige Neubildung: Nebennierenmark	D44.1	NB unsich/unbek Verhalt Nebenniere
C74.9	Bösartige Neubildung: Nebenniere, nicht näher bezeichnet		

Prozedur K03-2

07.13.00↔	Biopsie an der Hypophyse, transfrontaler Zugang, n.n.bez.	07.14.99↔	Biopsie an der Hypophyse, transsphenoidaler Zugang, sonstige
07.13.10↔	Geschlossene [perkutane] [Nadel-] Biopsie an der Hypophyse durch transfrontalen Zugang	07.15↔	Biopsie an der Hypophyse, nicht näher bezeichneter Zugang
07.13.11↔	Offene Biopsie an der Hypophyse durch transfrontalen Zugang	07.17.00↔	Biopsie am Corpus pineale, n.n.bez.
07.13.12↔	Stereotaktische Biopsie an der Hypophyse durch transfrontalen Zugang	07.17.10↔	Geschlossene [perkutane] [Nadel-] Biopsie am Corpus pineale
07.13.99↔	Biopsie an der Hypophyse, transfrontaler Zugang, sonstige	07.17.11↔	Offene Biopsie am Corpus pineale
07.14.00↔	Biopsie an der Hypophyse, transsphenoidaler Zugang, n.n.bez.	07.17.12↔	Stereotaktische Biopsie am Corpus pineale
07.14.10↔	Geschlossene [perkutane] [Nadel-] Biopsie an der Hypophyse durch transsphenoidalen Zugang	07.17.99↔	Biopsie am Corpus pineale, sonstige
07.14.11↔	Offene Biopsie an der Hypophyse durch transsphenoidalen Zugang	07.51↔	Exploration im Gebiet des Corpus pineale
07.14.12↔	Stereotaktische Biopsie an der Hypophyse durch transsphenoidalen Zugang	07.52↔	Inzision am Corpus pineale
		07.53↔	Partielle Exzision des Corpus pineale
		07.54↔	Totale Exzision des Corpus pineale
		07.59↔	Sonstige Operationen am Corpus pineale
		07.61↔	Partielle Exzision der Hypophyse, transfrontaler Zugang
		07.62↔	Partielle Exzision an der Hypophyse, transsphenoidaler Zugang

07.63↔	Partielle Exzision an der Hypophyse, nicht näher bezeichneter Zugang	07.69↔	Totale Exzision der Hypophyse, nicht näher bezeichneter Zugang
07.64↔	Totale Exzision der Hypophyse, transfrontaler Zugang	07.71↔	Exploration der Fossa hypophysialis
07.65↔	Totale Exzision der Hypophyse, transsphenoidaler Zugang	07.72↔	Inzision an der Hypophyse
07.68↔	Totale Exzision der Hypophyse, anderer näher bezeichneter Zugang	07.79↔	Sonstige Operation an der Hypophyse

Prozedur K03-3

07.12↔	Offene Biopsie an der Nebenniere	92.39.20↔	Andere Hochvoltstrahlentherapie, stereotaktische Bestrahlung, fraktioniert: zerebral, intensitätsmodulierte Radiotherapie
07.21↔	Exzision einer Läsion der Nebenniere	92.39.21↔	Andere Hochvoltstrahlentherapie, stereotaktische Bestrahlung, fraktioniert: zerebral, intensitätsmodulierte Bogenbestrahlung (IMAT)
07.22.00↔	Einseitige Adrenalectomie, n.n.bez.	92.39.22↔	Andere Hochvoltstrahlentherapie, stereotaktische Bestrahlung, fraktioniert: zerebral, bildgestützte Einstellung
07.22.10↔	Einseitige Adrenalectomie, ohne Ovariectomie	92.39.29↔	Andere Hochvoltstrahlentherapie, stereotaktische Bestrahlung, fraktioniert, zerebral, sonstige
07.22.11↔	Einseitige Adrenalectomie, mit Ovariectomie	92.39.30↔	Andere Hochvoltstrahlentherapie, stereotaktische Bestrahlung, fraktioniert: extrazerebral, intensitätsmodulierte Radiotherapie
07.22.12↔	Einseitige Adrenalectomie, Rest-Adrenalectomie	92.39.31↔	Andere Hochvoltstrahlentherapie, stereotaktische Bestrahlung, fraktioniert: extrazerebral, intensitätsmodulierte Bogenbestrahlung (IMAT)
07.22.99↔	Einseitige Adrenalectomie, sonstige	92.39.32↔	Andere Hochvoltstrahlentherapie, stereotaktische Bestrahlung, fraktioniert: extrazerebral, bildgestützte Einstellung
07.29↔	Sonstige partielle Adrenalectomie	92.39.39↔	Andere Hochvoltstrahlentherapie, stereotaktische Bestrahlung, fraktioniert, extrazerebral, sonstige
07.3↔	Beidseitige Adrenalectomie		
07.41↔	Inzision an einer Nebenniere		
07.42↔	Durchtrennung von afferenten Nerven der Nebennieren		
07.43↔	Ligatur von Gefässen der Nebennieren		
07.44↔	Rekonstruktion an einer Nebenniere		
07.45↔	Reimplantation von Gewebe der Nebennieren		
07.49↔	Sonstige Operation an einer Nebenniere, deren Nerven oder Gefässen		
92.39.00↔	Sonstige stereotaktische Radiochirurgie, n.n.bez.		
92.39.01↔	Andere Hochvoltstrahlentherapie, stereotaktische Bestrahlung, fraktioniert, zerebral, n.n.bez.		
92.39.11↔	Andere Hochvoltstrahlentherapie, stereotaktische Bestrahlung, fraktioniert, extrazerebral, n.n.bez.		

ADRG K06

Eingriffe an Schilddrüse, Nebenschilddrüse und Ductus thyroglossus

Mindestens eine Prozedur in Tabelle K06-2

DRG K06A

Eingriffe an Schilddrüse, Nebenschilddrüse und Ductus thyroglossus, mit Para- / Thyreoidektomie durch Sternotomie oder bei bösartiger Neubildung mit schweren CC

Hauptdiagnose in Tabelle K06-1 und PCCL > 2 oder Prozedur in Tabelle K06-3

DRG K06B

Eingriffe an Schilddrüse, Nebenschilddrüse und Ductus thyroglossus, mit Parathyreoidektomie ohne Sternotomie oder schwere CC, ohne bösartige Neubildung mit schweren CC

Prozedur in Tabelle K06-4 oder PCCL > 2

DRG K06C

Eingriffe an Schilddrüse, Nebenschilddrüse und Ductus thyroglossus, ohne Parathyreoidektomie, ohne äusserst schwere oder schwere CC

Hauptdiagnose K06-1

C73	Bösartige Neubildung der Schilddrüse	C75.0	Bösartige Neubildung: Nebenschilddrüse
-----	--------------------------------------	-------	--

Prozedur K06-2

06.02↔	Wiedereröffnung einer Wunde im Gebiet der Schilddrüse	06.2x.12↔	Unilaterale Hemithyreoidektomie, mit Parathyreoidektomie
06.09.00↔	Sonstige Inzision im Gebiet der Schilddrüse, n.n.bez.	06.2x.99↔	Sonstige unilaterale Hemithyreoidektomie
06.09.10↔	Sonstige Inzision im Gebiet der Schilddrüse: Ohne weitere Maßnahmen	06.31↔	Exzision einer Läsion an der Schilddrüse
06.09.11↔	Sonstige Inzision im Gebiet der Schilddrüse: Drainage	06.39.00↔	Sonstige partielle Thyreoidektomie, n.n.bez.
06.09.99↔	Sonstige Inzision im Gebiet der Schilddrüse, sonstige	06.39.10↔	Exzision eines Schilddrüsen Knotens
06.12↔	Offene Biopsie an der Schilddrüse	06.39.11↔	Subtotale Resektion der Schilddrüse einseitig mit Exzision eines Knotens der Gegenseite
06.13.00↔	Biopsie an der Nebenschilddrüse, n.n.bez.	06.39.12↔	Subtotale Resektion der Schilddrüse einseitig mit Hemithyreoidektomie der Gegenseite
06.13.12↔	Offene Biopsie an der Nebenschilddrüse	06.39.13↔	Reexploration der Schilddrüse mit partieller Resektion
06.13.99↔	Biopsie an der Nebenschilddrüse, sonstige	06.39.14↔	Partielle Schilddrüsenresektion: Resektion des Isthmus
06.2x.00↔	Unilaterale Hemithyreoidektomie, n.n.bez.	06.39.15↔	Subtotale Resektion der Schilddrüse
06.2x.11↔	Unilaterale Hemithyreoidektomie, ohne Parathyreoidektomie		

06.39.99↔	Sonstige partielle Thyreoidektomie, sonstige	06.91↔	Durchtrennung des Isthmus thyroidea
06.4x.00↔	Vollständige (totale) Thyreoidektomie, n.n.bez.	06.92↔	Ligatur von Gefässen der Schilddrüse
06.4x.10↔	Vollständige (totale) Thyreoidektomie ohne Parathyreoidektomie	06.93↔	Naht an der Schilddrüse
06.4x.11↔	Vollständige (totale) Thyreoidektomie mit Parathyreoidektomie	06.94↔	Reimplantation von Schilddrüsengewebe
06.4x.99↔	Vollständige (totale) Thyreoidektomie, sonstige	06.95.00↔	Reimplantation von Nebenschilddrüsengewebe, n.n.bez.
06.50.00↔	Substernale Thyreoidektomie, n.n.bez.	06.95.10↔	Vollständige Parathyreoidektomie, mit Replantation, n.n.bez.
06.50.10↔	Substernale Thyreoidektomie durch Sternotomie	06.95.11↔	Vollständige Parathyreoidektomie, mit Replantation orthotop
06.50.99↔	Sonstige substernale Thyreoidektomie	06.95.12↔	Vollständige Parathyreoidektomie, mit Replantation heterotop
06.51.00↔	Partielle substernale Thyreoidektomie, n.n.bez.	06.95.20↔	Vollständige Parathyreoidektomie durch Sternotomie, mit Replantation, n.n.bez.
06.51.10↔	Partielle substernale Thyreoidektomie durch Sternotomie	06.95.21↔	Vollständige Parathyreoidektomie durch Sternotomie, mit Replantation orthotop
06.51.99↔	Partielle substernale Thyreoidektomie, sonstige	06.95.22↔	Vollständige Parathyreoidektomie durch Sternotomie, mit Replantation heterotop
06.52.00↔	Vollständige substernale Thyreoidektomie, n.n.bez.	06.95.99↔	Reimplantation von Nebenschilddrüsengewebe, sonstige
06.52.10↔	Vollständige substernale Thyreoidektomie durch Sternotomie	06.98.00↔	Sonstige Operationen an der Schilddrüse, n.n.bez.
06.52.99↔	Vollständige substernale Thyreoidektomie, sonstige	06.98.10↔	Plastische Rekonstruktion der Schilddrüse
06.6x.00↔	Exzision einer Thyroidea lingualis, n.n.bez.	06.98.99↔	Sonstige Operationen an der Schilddrüse, sonstige
06.6x.10↔	Exzision einer Thyroidea lingualis, transoral	06.99.00↔	Sonstige Operationen an der Nebenschilddrüse, n.n.bez.
06.6x.11↔	Exzision einer Thyroidea lingualis Transzervikal, ohne Resektion des medialen Zungenbeines	06.99.10↔	Plastische Rekonstruktion der Nebenschilddrüse
06.6x.12↔	Exzision einer Thyroidea lingualis Transzervikal, mit Resektion des medialen Zungenbeines	06.99.99↔	Sonstige Operationen an der Nebenschilddrüse, sonstige
06.6x.99↔	Exzision einer Thyroidea lingualis, sonstige	07.94↔	Transplantation von Thymusgewebe
06.7x.00↔	Exzision des Ductus thyreoglossus, n.n.bez.	30.4x.20↔	Radikale Laryngektomie, mit Pharyngektomie und Schilddrüsenresektion, ohne Rekonstruktion
06.7x.10↔	Exzision einer medianen Halszyste, ohne Resektion des medialen Zungenbeines	30.4x.21↔	Radikale Laryngektomie, mit Pharyngektomie und Schilddrüsenresektion, Rekonstruktion mit lokaler Schleimhaut
06.7x.11↔	Exzision einer medianen Halszyste, mit Resektion des medialen Zungenbeines	30.4x.22↔	Radikale Laryngektomie, mit Pharyngektomie und Schilddrüsenresektion, Rekonstruktion mit nicht vaskularisiertem Transplantat
06.7x.12↔	Exzision einer medianen Halsfistel, ohne Resektion des medialen Zungenbeines	30.4x.23↔	Radikale Laryngektomie, mit Pharyngektomie und Schilddrüsenresektion, Rekonstruktion mit gestieltem regionalen Lappen
06.7x.13↔	Exzision einer medianen Halsfistel, mit Resektion des medialen Zungenbeines	30.4x.24↔	Radikale Laryngektomie, mit Pharyngektomie und Schilddrüsenresektion, Rekonstruktion mit gestieltem Lappen
06.7x.14↔	Sekundärer Eingriff zur Exzision des Ductus thyreoglossus, mit Resektion des medialen Zungenbeines	30.4x.25↔	Radikale Laryngektomie, mit Pharyngektomie und Schilddrüsenresektion, Rekonstruktion mit freiem mikrovaskulär-anastomosierten Transplantat
06.7x.15↔	Sekundärer Eingriff zur Exzision des Ductus thyreoglossus, ohne Resektion des medialen Zungenbeines	30.4x.26↔	Radikale Laryngektomie, mit Pharyngektomie und Schilddrüsenresektion, Rekonstruktion mit freiem Darmtransplantat
06.7x.99↔	Exzision des Ductus thyreoglossus, sonstige	30.4x.27↔	Radikale Laryngektomie, mit Pharyngektomie und Schilddrüsenresektion, Rekonstruktion mit Magenhochzug
06.81.00↔	Vollständige Parathyreoidektomie, n.n.bez.	30.4x.29↔	Radikale Laryngektomie, mit Pharyngektomie und Schilddrüsenresektion, sonstige Rekonstruktion
06.81.10↔	Vollständige Parathyreoidektomie, ohne Replantation		
06.81.13↔	Vollständige Parathyreoidektomie durch Sternotomie, ohne Replantation		
06.81.99↔	Vollständige Parathyreoidektomie, sonstige		
06.89.00↔	Partielle Parathyreoidektomie, n.n.bez.		
06.89.11↔	Reexploration mit partieller Parathyreoidektomie		
06.89.13↔	Sonstige Operationen an der Nebenschilddrüse durch Sternotomie		
06.89.99↔	Partielle Parathyreoidektomie, sonstige		

Prozedur K06-3

06.50.10↔	Substernale Thyreoidektomie durch Sternotomie	06.95.21↔	Vollständige Parathyreoidektomie durch Sternotomie, mit Replantation orthotop
06.51.10↔	Partielle substernale Thyreoidektomie durch Sternotomie	06.95.22↔	Vollständige Parathyreoidektomie durch Sternotomie, mit Replantation heterotop
06.52.10↔	Vollständige substernale Thyreoidektomie durch Sternotomie		
06.81.13↔	Vollständige Parathyreoidektomie durch Sternotomie, ohne Replantation		
06.95.20↔	Vollständige Parathyreoidektomie durch Sternotomie, mit Replantation, n.n.bez.		

Prozedur K06-4

06.2x.12↔	Unilaterale Hemithyreoidektomie, mit Parathyreoidektomie	06.89.13↔	Sonstige Operationen an der Nebenschilddrüse durch Sternotomie
06.4x.11↔	Vollständige (totale) Thyreoidektomie mit Parathyreoidektomie	06.89.99↔	Partielle Parathyreoidektomie, sonstige
06.81.00↔	Vollständige Parathyreoidektomie, n.n.bez.	06.95.10↔	Vollständige Parathyreoidektomie, mit Replantation, n.n.bez.
06.81.10↔	Vollständige Parathyreoidektomie, ohne Replantation	06.95.11↔	Vollständige Parathyreoidektomie, mit Replantation orthotop
06.81.99↔	Vollständige Parathyreoidektomie, sonstige	06.95.12↔	Vollständige Parathyreoidektomie, mit Replantation heterotop
06.89.00↔	Partielle Parathyreoidektomie, n.n.bez.		
06.89.11↔	Reexploration mit partieller Parathyreoidektomie		

ADRG K09**Andere Prozeduren bei endokrinen, Ernährungs- und Stoffwechselkrankheiten**

Mindestens eine Prozedur in Tabelle K09-1

DRG K09A**Andere Prozeduren bei endokrinen, Ernährungs- und Stoffwechselkrankheiten, Alter < 10 Jahre oder äusserst schwere CC**

Alter < 10 Jahre oder PCCL > 3

DRG K09B**Andere Prozeduren bei endokrinen, Ernährungs- und Stoffwechselkrankheiten, Alter > 9 Jahre, ohne äusserst schwere CC****Prozedur K09-1**

00.55.00↔	Einsetzen von peripheren Gefässstent(s) mit Medikamenten-Freisetzung, n.n.bez.	07.82↔	Sonstige totale Exzision des Thymus
00.55.11↔	Einsetzen von peripheren Gefässstent(s) mit Medikamenten-Freisetzung, drug eluting überlange Stents (>10 cm)	07.83↔	Thorakoskopische partielle Exzision am Thymus
00.55.99↔	Einsetzen von peripheren Gefässstent(s) mit Medikamenten-Freisetzung, sonstige	07.84↔	Thorakoskopische totale Exzision des Thymus
00.63↔	Perkutanes Einsetzen von Stent(s) an A. carotis	07.91↔	Exploration im Gebiet des Thymus
00.64↔	Perkutanes Einsetzen von Stent(s) an sonstigen präzerebralen (extrakraniellen) Arterien	07.92↔	Sonstige Inzision am Thymus
00.65.00↔	Perkutanes Einsetzen von sonstigem(n) intrakraniellen vaskulären Stent(s), n.n.bez.	07.93↔	Plastische Rekonstruktion am Thymus
00.65.11↔	Perkutanes Einsetzen von Gefässstent(s) in die V. cava	07.95↔	Thorakoskopische Inzision am Thymus
00.65.99↔	Perkutanes Einsetzen von sonstigem(n) intrakraniellen vaskulären Stent(s), sonstige	07.98↔	Sonstige und nicht näher bezeichnete thorakoskopische Operationen am Thymus
00.67.00↔	Perkutanes Einsetzen von zentralen Gefässstent(s), n.n.bez.	07.99↔	Sonstige und nicht näher bezeichnete Operationen am Thymus
00.67.10↔	Perkutanes Einsetzen von Gefässstent(s) in die V. cava	08.21↔	Exzision eines Chalazions
00.67.20↔	Perkutanes Einsetzen von Gefässstent(s) in die V. porta	08.22.00↔	Exzision einer anderen kleineren Läsion am Augenlid, n.n.bez.
00.67.99↔	Perkutanes Einsetzen von zentralen Gefässstent(s), sonstige	08.22.10↔	Exzision einer anderen kleineren Läsion am Augenlid, nicht histographisch kontrolliert (mikrographische Chirurgie)
00.70↔	Revision einer Hüftendoprothese, sowohl azetabuläre als auch femorale Komponente	08.22.11↔	Exzision einer anderen kleineren Läsion am Augenlid, histographisch kontrolliert (mikrographische Chirurgie)
00.71↔	Revision einer Hüftendoprothese, azetabuläre Komponente	08.22.99↔	Exzision einer anderen kleineren Läsion am Augenlid, sonstige
00.72↔	Revision einer Hüftendoprothese, femorale Komponente	08.23.00↔	Exzision einer grösseren Läsion am Augenlid, nicht durchgehend, n.n.bez.
00.73↔	Revision von Hüftprothese, nur azetabulärer Liner und / oder nur Femurkopf	08.23.10↔	Exzision einer grösseren Läsion am Augenlid, nicht durchgehend, nicht histographisch kontrolliert (mikrographische Chirurgie)
01.14.00↔	Offene Biopsie am Gehirn, n.n.bez.	08.23.11↔	Exzision einer grösseren Läsion am Augenlid, nicht durchgehend, histographisch kontrolliert (mikrographische Chirurgie)
01.14.10↔	Stereotaktische offene Biopsie am Gehirn	08.23.99↔	Exzision einer grösseren Läsion am Augenlid, nicht durchgehend, sonstige
01.14.99↔	Offene Biopsie am Gehirn, sonstige	08.24.00↔	Exzision einer grösseren Läsion am Augenlid, perforierend, n.n.bez.
01.15↔	Biopsie am Schädel	08.24.10↔	Exzision einer grösseren Läsion am Augenlid, perforierend, nicht histographisch kontrolliert (mikrographische Chirurgie)
01.21↔	Inzision und Drainage an den kranialen Sinus	08.24.11↔	Exzision einer grösseren Läsion am Augenlid, perforierend, histographisch kontrolliert (mikrographische Chirurgie)
04.43.00↔	Entlastung am Karpaltunnel, n.n.bez.	08.24.99↔	Exzision einer grösseren Läsion am Augenlid, perforierend, sonstige
04.43.10↔	Entlastung am Karpaltunnel, endoskopisch	08.43↔	Behebung von Entropium oder Ektropium durch Keilresektion
04.43.99↔	Entlastung am Karpaltunnel, sonstige	08.44.00↔	Behebung von Entropium oder Ektropium durch Lidplastik, n.n.bez.
04.49.00↔	Sonstige Dekompression oder Lösung von Adhäsionen an peripherem Nerv oder Ganglion, n.n.bez.	08.44.10↔	Behebung von Entropium oder Ektropium durch Lidplastik, horizontale Verkürzung des Augenlides
04.49.10↔	Sonstige Dekompression oder Lösung von Adhäsionen am Plexus brachialis	08.44.99↔	Sonstige Behebung von Entropium oder Ektropium durch Lidplastik
04.49.11↔	Sonstige Dekompression oder Lösung von Adhäsionen an Nerven der Schulter	08.61.00↔	Plastische Rekonstruktion des Augenlids mit Hautappen oder -transplantat, n.n.bez.
04.49.12↔	Sonstige Dekompression oder Lösung von Adhäsionen an Nerven des Armes	08.61.10↔	Plastische Rekonstruktion des Augenlids mit Hautappen
04.49.13↔	Sonstige Dekompression oder Lösung von Adhäsionen an Nerven der Hand	08.61.11↔	Plastische Rekonstruktion des Augenlids mit Hauttransplantat
04.49.14↔	Sonstige Dekompression oder Lösung von Adhäsionen am Plexus lumbosacralis, Leiste und Beckenboden	08.61.99↔	Sonstige plastische Rekonstruktion des Augenlids mit Hautappen oder -transplantat
04.49.15↔	Sonstige Dekompression oder Lösung von Adhäsionen an Nerven des Beines	08.62↔	Plastische Rekonstruktion des Augenlids mit Schleimhautappen oder -transplantat
04.49.16↔	Sonstige Dekompression oder Lösung von Adhäsionen an Nerven des Fußes	08.63↔	Plastische Rekonstruktion des Augenlids mit Haarfollikeltransplantat
04.49.99↔	Sonstige Dekompression oder Lösung von Adhäsionen an sonstigen peripheren Nerven oder Ganglion, sonstige	08.64↔	Plastische Rekonstruktion des Augenlids mit tarsokonjunktivalem Lappen
07.16.00↔	Biopsie am Thymus, n.n.bez.	08.69.00↔	Sonstige plastische Rekonstruktion des Augenlids mit Lappen oder Transplantaten, n.n.bez.
07.16.11↔	Offene Biopsie am Thymus	08.69.10↔	Plastische Rekonstruktion des Augenlids mit Knorpel
07.16.99↔	Biopsie am Thymus, sonstige		
07.80↔	Thymektomie, n.n.bez.		
07.81↔	Sonstige partielle Exzision am Thymus		

08.69.11↔	Plastische Rekonstruktion des Augenlids mit alloplastischem Material	14.73.99↔	Mechanische Vitrektomie (anteriöer Zugang), sonstige
08.69.12↔	Plastische Rekonstruktion des Augenlids mit Verschiebe- und Rotationsplastik des Lides	14.79↔	Sonstige Operationen am Glaskörper
08.69.13↔	Plastische Rekonstruktion des Augenlids mit Oberlidverlängerung	15.11.00↔	Rücklagerung eines äusseren Augenmuskels, n.n.bez.
08.69.19↔	Plastische Rekonstruktion des Augenlids mit sonstigem Lappen oder Transplantaten	15.11.10↔	Rücklagerung eines äusseren geraden Augenmuskels
08.69.99↔	Sonstige plastische Rekonstruktion des Augenlids mit Lappen oder Transplantaten, sonstige	15.11.11↔	Rücklagerung eines äusseren schrägen Augenmuskels
08.86↔	Rhytidektomie am Unterlid	15.11.99↔	Sonstige Rücklagerung eines äusseren Augenmuskels
08.87↔	Rhytidektomie am Oberlid	15.12.00↔	Vorverlagerung von einem äusseren Augenmuskel, n.n.bez.
12.51↔	Goniopunktion ohne Goniotomie	15.12.10↔	Vorverlagerung von einem äusseren geraden Augenmuskel
12.54↔	Trabekulotomie ab externo	15.12.11↔	Vorverlagerung von einem äusseren schrägen Augenmuskel
12.55↔	Zyklodialyse	15.12.99↔	Sonstige Vorverlagerung von einem äusseren Augenmuskel
12.59.00↔	Sonstige Erleichterung der intraokulären Zirkulation, n.n.bez.	15.13.00↔	Resektion von einem äusseren Augenmuskel, n.n.bez.
12.59.10↔	Erleichterung der intraokulären Zirkulation durch Trabekuloplastik oder Gonioplastik	15.13.10↔	Resektion von einem äusseren Augenmuskel, an einem geraden Augenmuskel
12.59.11↔	Erleichterung der intraokulären Zirkulation durch Aspiration und Kürettage am Trabelwerk	15.13.11↔	Resektion von einem äusseren Augenmuskel, an einem schrägen Augenmuskel
12.59.99↔	Sonstige Erleichterung der intraokulären Zirkulation, sonstige	15.13.99↔	Sonstige Resektion von einem äusseren Augenmuskel
12.61.00↔	Trepanation der Sklera mit Iridektomie, n.n.bez.	15.19.00↔	Sonstige Operationen an einem äusseren Augenmuskel mit temporärer Ablösung vom Augapfel, n.n.bez.
12.61.10↔	Gedechte Trepanation der Sklera mit Iridektomie	15.19.10↔	Verstärkende Eingriffe an Augenmuskeln, n.n.bez.
12.61.11↔	Nicht gedechte Trepanation der Sklera mit Iridektomie	15.19.11↔	Verstärkende Eingriffe an einem geraden Augenmuskel
12.61.99↔	Sonstige Trepanation der Sklera mit Iridektomie	15.19.12↔	Verstärkende Eingriffe an einem schrägen Augenmuskel
12.64.00↔	Trabekulektomie ab externo, n.n.bez.	15.19.19↔	Sonstige Verstärkende Eingriffe an Augenmuskeln
12.64.10↔	Gedechte Trabekulektomie ab externo	15.19.20↔	Schwächende Eingriffe an Augenmuskeln, n.n.bez.
12.64.11↔	Nicht gedechte Trabekulektomie ab externo	15.19.21↔	Schwächende Eingriffe an einem geraden Augenmuskel
12.64.99↔	Sonstige Trabekulektomie ab externo	15.19.22↔	Schwächende Eingriffe an einem schrägen Augenmuskel
12.71↔	Zyklodiathermie	15.19.29↔	Sonstige Schwächende Eingriffe an Augenmuskeln
12.72↔	Zyklokryotherapie	15.19.30↔	Myopexie an geraden Augenmuskeln
12.73↔	Zyklophotokoagulation	15.19.40↔	Chirurgie der Abrollstrecke
12.74↔	Verkleinerung des Corpus ciliare, n.n.bez.	15.19.99↔	Sonstige Operationen an einem äusseren Augenmuskel mit temporärer Ablösung vom Augapfel, sonstige
12.79.00↔	Sonstige Glaukomoperationen, n.n.bez.	15.21.00↔	Verlängerungsverfahren an einem äusseren Augenmuskel, n.n.bez.
12.79.10↔	Viskokanalostomie bei Glaukom	15.21.10↔	Verlängerungsverfahren an einem einzelnen äusseren geraden Augenmuskel
12.79.11↔	Tiefe Sklerektomie bei Glaukom	15.21.11↔	Verlängerungsverfahren an einem einzelnen äusseren schrägen Augenmuskel
12.79.20↔	Implantation eines Glaukom Drainage Implantates	15.21.99↔	Sonstige Verlängerungsverfahren an einem äusseren Augenmuskel
12.79.99↔	Sonstige Glaukomoperationen, sonstige	15.22.00↔	Verkürzungsverfahren an äusseren Augenmuskeln, n.n.bez.
13.11↔	Intrakapsuläre Extrakion der Linse durch inferioren temporalen Zugang	15.22.10↔	Verkürzungsverfahren an einem einzelnen äusseren geraden Augenmuskel
13.19↔	Sonstige intrakapsuläre Extrakion der Linse	15.22.11↔	Verkürzungsverfahren an einem einzelnen äusseren schrägen Augenmuskel
13.2↔	Extrakapsuläre Extrakion der Linse durch lineares Extrakionsverfahren	15.22.99↔	Sonstige Verkürzungsverfahren an äusseren Augenmuskeln
13.3↔	Extrakapsuläre Extrakion der Linse durch einfaches Aspirations- (und Irrigations-) Verfahren	15.3x.00↔	Operationen an zwei oder mehreren äusseren Augenmuskeln mit temporärer Ablösung vom Augapfel, n.n.bez.
13.41↔	Phakoemulsifikation und Aspiration eines Katarakts	15.3x.10↔	Operationen an zwei geraden Augenmuskeln mit temporärer Ablösung vom Augapfel
13.42↔	Mechanische Phakofragmentation und Aspiration eines Katarakts durch posterioren Zugang	15.3x.11↔	Operationen an mindestens 3 schrägen Augenmuskeln mit temporärer Ablösung vom Augapfel
13.43↔	Mechanische Phakofragmentation und andere Aspiration eines Katarakts	15.3x.12↔	Operationen an mindestens 2 geraden und mindestens 2 schrägen Augenmuskeln mit temporärer Ablösung vom Augapfel
13.51↔	Extrakapsuläre Extrakion der Linse durch inferioren temporalen Zugang	15.3x.20↔	Myopexie an 2 geraden Augenmuskeln mit temporärer Ablösung vom Augapfel
13.59↔	Sonstige extrakapsuläre Extrakion der Linse	15.3x.21↔	Myopexie an mindestens 2 geraden Augenmuskeln mit Operation an mindestens 1 weiteren Augenmuskel mit temporärer Ablösung vom Augapfel
13.69↔	Sonstige Kataraktextraktion	15.3x.99↔	Sonstige Operationen an zwei oder mehreren äusseren Augenmuskeln mit temporärer Ablösung vom Augapfel
13.8↔	Entfernen einer Intraokularlinse	15.4x.00↔	Operationen an zwei oder mehreren äusseren Augenmuskeln ohne temporäre Ablösung von Augapfel, n.n.bez.
14.41↔	Sklera-Cerclage mit Plombe	15.4x.10↔	Operation an 2 geraden Augenmuskeln ohne temporäre Ablösung von Augapfel
14.49↔	Sonstige Sklera-Cerclage	15.4x.11↔	Operation an mindestens 3 schrägen Augenmuskeln ohne temporäre Ablösung von Augapfel
14.6x.00↔	Entfernen von chirurgisch implantiertem Material aus der hinteren Augenkammer, n.n.bez.	15.4x.12↔	Sonstige Operation an mindestens 2 geraden und mindestens 2 schrägen Augenmuskeln ohne temporäre Ablösung von Augapfel
14.6x.10↔	Revision und Wechsel einer Sklera-Cerclage	15.4x.20↔	Myopexie an 2 geraden Augenmuskeln ohne temporäre Ablösung von Augapfel
14.6x.20↔	Entfernung einer Sklera-Cerclage		
14.6x.99↔	Entfernen von chirurgisch implantiertem Material aus der hinteren Augenkammer, sonstige		
14.71.00↔	Entfernen des Glaskörpers (anteriöer Zugang), n.n.bez.		
14.71.10↔	Vordere Vitrektomie über Pars plana		
14.71.19↔	Sonstige Vitrektomie über Pars plana		
14.71.99↔	Entfernen des Glaskörpers (anteriöer Zugang), sonstige		
14.73.00↔	Mechanische Vitrektomie (anteriöer Zugang), n.n.bez.		
14.73.10↔	Mechanische Vitrektomie (anteriöer Zugang), Pars-plana-Vitrektomie		
14.73.19↔	Mechanische Vitrektomie durch sonstigen anterioren Zugang		

15.4x.21↔	Myopexie an mindestens 2 geraden Augenmuskeln mit Operation an mindestens 1 weiteren Augenmuskel ohne temporäre Ablösung von Augapfel	30.4x.16↔	Radikale Laryngektomie, mit Pharyngektomie, Rekonstruktion mit freiem Darmtransplantat
15.4x.99↔	Operationen an zwei oder mehreren äusseren Augenmuskeln ohne temporäre Ablösung von Augapfel, sonstige	30.4x.17↔	Radikale Laryngektomie, mit Pharyngektomie, Rekonstruktion mit Magenhochzug
15.6↔	Revision einer Operation an den äusseren Augenmuskeln	30.4x.19↔	Radikale Laryngektomie, mit Pharyngektomie, sonstige Rekonstruktion
16.01↔	Orbitotomie mit Knochenlappen	30.4x.20↔	Radikale Laryngektomie, mit Pharyngektomie und Schilddrüsenresektion, ohne Rekonstruktion
16.02↔	Orbitotomie mit Einsetzen eines orbitalen Implantats	30.4x.21↔	Radikale Laryngektomie, mit Pharyngektomie und Schilddrüsenresektion, Rekonstruktion mit lokaler Schleimhaut
16.09↔	Sonstige Orbitotomie	30.4x.22↔	Radikale Laryngektomie, mit Pharyngektomie und Schilddrüsenresektion, Rekonstruktion mit nicht vaskularisiertem Transplantat
16.63↔	Revision einer Enukektionstasche mit Transplantat	30.4x.23↔	Radikale Laryngektomie, mit Pharyngektomie und Schilddrüsenresektion, Rekonstruktion mit gestieltem regionalen Lappen
16.64↔	Sonstige Revision einer Enukektionstasche	30.4x.24↔	Radikale Laryngektomie, mit Pharyngektomie und Schilddrüsenresektion, Rekonstruktion mit gestieltem Lappen
16.66↔	Sonstige Revision einer Exenterationshöhle	30.4x.25↔	Radikale Laryngektomie, mit Pharyngektomie und Schilddrüsenresektion, Rekonstruktion mit freiem mikrovaskulär-anastomosierten Transplantat
16.89↔	Sonstige Versorgung einer Verletzung von Orbita oder Augapfel	30.4x.26↔	Radikale Laryngektomie, mit Pharyngektomie und Schilddrüsenresektion, Rekonstruktion mit freiem Darmtransplantat
16.92↔	Exzision einer Orbitalläsion	30.4x.27↔	Radikale Laryngektomie, mit Pharyngektomie und Schilddrüsenresektion, Rekonstruktion mit Magenhochzug
16.99↔	Sonstige Operationen am Augapfel	30.4x.29↔	Radikale Laryngektomie, mit Pharyngektomie und Schilddrüsenresektion, sonstige Rekonstruktion
18.21.00↔	Exzision einer präaurikulären Fistel oder eines präaurikulären Sinus, n.n.bez.	30.4x.99↔	Radikale Laryngektomie, sonstige
18.21.10↔	Exzision einer präaurikulären Fistel oder eines präaurikulären Sinus, nicht histographisch kontrolliert	33.33↔	Pneumoperitoneum für Lungenkollaps
18.21.11↔	Exzision einer präaurikulären Fistel oder eines präaurikulären Sinus, histographisch kontrolliert	34.03↔	Wiedereröffnung einer kürzlichen Thorakotomie
18.21.99↔	Exzision einer präaurikulären Fistel oder eines präaurikulären Sinus, sonstige	34.1↔	Inzision des Mediastinums
18.29.00↔	Exzision oder Destruktion einer anderen Läsion am äusseren Ohr, n.n.bez.	34.23.20↔	Offene Biopsie an der Brustwand
18.29.01↔	Destruktion einer Läsion am äusseren Ohr oder im äusseren Gehörgang	34.26↔	Offene Biopsie am Mediastinum
18.29.10↔	Exzision einer anderen Läsion am äusseren Ohr oder im äusseren Gehörgang, nicht histographisch kontrolliert	34.3x.00↔	Exzision oder Destruktion von Läsion oder Gewebe des Mediastinums, n.n.bez.
18.29.11↔	Exzision einer anderen Läsion am äusseren Ohr oder im äusseren Gehörgang, histographisch kontrolliert	34.3x.10↔	Exzision von Läsion oder Gewebe des Mediastinums
18.29.99↔	Exzision oder Destruktion einer anderen Läsion am äusseren Ohr, sonstige	34.3x.20↔	Resektion von Läsion oder Gewebe des Mediastinums, n.n.bez.
18.31.00↔	Radikale Exzision einer Läsion am äusseren Ohr, n.n.bez.	34.3x.21↔	Resektion von Läsion oder Gewebe des Mediastinums, ohne Resektion an mediastinalen Organen
18.31.10↔	Radikale Exzision einer Läsion am äusseren Ohr oder im äusseren Gehörgang oder partielle Resektion der Ohrmuschel, nicht histographisch kontrolliert	34.3x.22↔	Resektion von Läsion oder Gewebe des Mediastinums, mit Lungenresektion oder Brustwandteilresektion
18.31.11↔	Radikale Exzision einer Läsion am äusseren Ohr oder im äusseren Gehörgang oder partielle Resektion der Ohrmuschel, histographisch kontrolliert	34.3x.23↔	Resektion von Läsion oder Gewebe des Mediastinums, mit Perikardteilresektion
18.31.19↔	Radikale Exzision einer Läsion am äusseren Ohr, sonstige	34.3x.24↔	Resektion von Läsion oder Gewebe des Mediastinums, mit prothetischem Gefäßersatz
18.39.00↔	Sonstige Exzision am äusseren Ohr, n.n.bez.	34.3x.25↔	Resektion von Läsion oder Gewebe des Mediastinums, mit Lungenresektion und Gefäßersatz
18.39.10↔	Resektion der Ohrmuschel, total, nicht histographisch kontrolliert	34.3x.26↔	Resektion von Läsion oder Gewebe des Mediastinums, mit Lungenresektion und Perikardteilresektion
18.39.11↔	Resektion der Ohrmuschel: total, histographisch kontrolliert	34.3x.27↔	Resektion von Läsion oder Gewebe des Mediastinums, mit Perikardteilresektion und Gefäßersatz
18.39.19↔	Sonstige Resektion der Ohrmuschel, sonstige	34.3x.28↔	Resektion von Läsion oder Gewebe des Mediastinums, mit Lungen- und Perikardteilresektion und Gefäßersatz
18.39.99↔	Sonstige Exzision am äusseren Ohr, sonstige	34.3x.29↔	Resektion von Läsion oder Gewebe des Mediastinums, sonstige
21.32.10↔	Exzision und lokale Destruktion einer anderen Läsion an der Nase, nicht histographisch kontrolliert	34.3x.30↔	Destruktion von Läsion oder Gewebe des Mediastinums
21.32.11↔	Exzision und lokale Destruktion einer anderen Läsion an der Nase, histographisch kontrolliert	34.3x.99↔	Exzision oder Destruktion von Läsion oder Gewebe des Mediastinums, sonstige
21.4x.00↔	Resektion der Nase, n.n.bez.	34.4x.00↔	Exzision oder Destruktion einer Läsion an der Brustwand, n.n.bez.
21.4x.10↔	Resektion der Nase, partiell, nicht histographisch kontrolliert	34.4x.10↔	Exzision einer Läsion an der Brustwand
21.4x.11↔	Resektion der Nase, partiell, histographisch kontrolliert	34.4x.20↔	Teilresektion einer Läsion an der Brustwand, n.n.bez.
21.4x.20↔	Resektion der Nase, subtotal, nicht histographisch kontrolliert	34.4x.21↔	Teilresektion einer Läsion an der Brustwand, ohne Rekonstruktion
21.4x.21↔	Resektion der Nase, subtotal, histographisch kontrolliert	34.4x.22↔	Teilresektion einer Läsion an der Brustwand, mit Rekonstruktion
21.4x.30↔	Resektion der Nase, total, nicht histographisch kontrolliert	34.4x.30↔	Resektion einer Läsion an der Brustwand, komplette Resektion des Sternums, n.n.bez.
21.4x.31↔	Resektion der Nase, total, histographisch kontrolliert	34.4x.31↔	Resektion einer Läsion an der Brustwand, komplette Resektion des Sternums, ohne Rekonstruktion
21.4x.99↔	Sonstige Resektion der Nase	34.4x.32↔	Resektion einer Läsion an der Brustwand, komplette Resektion des Sternums, mit Rekonstruktion
30.4x.00↔	Radikale Laryngektomie, n.n.bez.	34.4x.40↔	Destruktion einer Läsion an der Brustwand
30.4x.10↔	Radikale Laryngektomie, mit Pharyngektomie, ohne Rekonstruktion		
30.4x.11↔	Radikale Laryngektomie, mit Pharyngektomie, Rekonstruktion mit lokaler Schleimhaut		
30.4x.12↔	Radikale Laryngektomie, mit Pharyngektomie, Rekonstruktion mit nicht vaskularisiertem Transplantat		
30.4x.13↔	Radikale Laryngektomie, mit Pharyngektomie, Rekonstruktion mit gestieltem regionalen Lappen		
30.4x.14↔	Radikale Laryngektomie, mit Pharyngektomie, Rekonstruktion mit gestieltem Lappen		
30.4x.15↔	Radikale Laryngektomie, mit Pharyngektomie, Rekonstruktion mit freiem mikrovaskulär-anastomosierten Transplantat		

34.4x.99↔	Exzision oder Destruktion einer Läsion an der Brustwand, sonstige	38.83.10↔	Sonstiger chirurgischer Verschluss von Arterien der oberen Extremität, n.n.bez.
34.85↔	Implantation eines Zwerchfellschrittmachers	38.83.11↔	Sonstiger chirurgischer Verschluss von Arterien der Hand
34.89.00↔	Sonstige Operationen am Zwerchfell, n.n.bez.	38.83.19↔	Sonstiger chirurgischer Verschluss von sonstigen Arterien der oberen Extremität
34.89.10↔	Sonstige Operationen am Zwerchfell, Inzision (Zwerchfellsplattung)	38.83.20↔	Sonstiger chirurgischer Verschluss von Venen der oberen Extremität, n.n.bez.
34.89.99↔	Sonstige Operationen am Zwerchfell, sonstige	38.83.21↔	Sonstiger chirurgischer Verschluss von tiefen Venen der oberen Extremität
38.01↔	Inzision von intrakraniellen Gefässen	38.83.29↔	Sonstiger chirurgischer Verschluss von Venen der oberen Extremität, sonstige
38.06.00↔	Inzision von abdominalen Arterien, n.n.bez.	38.83.99↔	Sonstiger chirurgischer Verschluss von Gefässen der oberen Extremität, sonstige
38.06.10↔	Inzision von viszeralen Arterien, n.n.bez.	38.84.00↔	Sonstiger chirurgischer Verschluss der Aorta, n.n.bez.
38.06.11↔	Inzision des Truncus coeliacus	38.84.10↔	Sonstiger chirurgischer Verschluss der thorakalen Aorta
38.06.12↔	Inzision der A. gastrica	38.84.20↔	Sonstiger chirurgischer Verschluss der Aorta abdominalis
38.06.13↔	Inzision der A. hepatica	38.84.99↔	Sonstiger chirurgischer Verschluss der Aorta, sonstige
38.06.14↔	Inzision der A. lienalis	38.86.00↔	Sonstiger chirurgischer Verschluss von abdominalen Arterien, n.n.bez.
38.06.15↔	Inzision der A. renalis	38.86.10↔	Sonstiger chirurgischer Verschluss von viszeralen Arterien, n.n.bez.
38.06.16↔	Inzision der A. mesenterialis	38.86.11↔	Sonstiger chirurgischer Verschluss des Truncus coeliacus
38.06.17↔	Inzision der A. lumbalis	38.86.12↔	Sonstiger chirurgischer Verschluss der A. gastrica
38.06.18↔	Inzision der A. iliaca	38.86.13↔	Sonstiger chirurgischer Verschluss der A. hepatica
38.06.19↔	Inzision von viszeralen Arterien, sonstige	38.86.14↔	Sonstiger chirurgischer Verschluss der A. lienalis
38.06.99↔	Inzision von abdominalen Arterien, sonstige	38.86.15↔	Sonstiger chirurgischer Verschluss der A. renalis
38.10↔	Endarterektomie, Lokalisation n.n.bez.	38.86.16↔	Sonstiger chirurgischer Verschluss der A. mesenterialis
38.11↔	Endarterektomie von intrakraniellen Gefässen	38.86.17↔	Sonstiger chirurgischer Verschluss der A. iliaca
38.12↔	Endarterektomie von anderen Gefässen an Kopf und Hals	38.86.19↔	Sonstiger chirurgischer Verschluss von viszeralen Arterien, sonstige
38.13↔	Endarterektomie von Gefässen der oberen Extremität	38.86.99↔	Sonstiger chirurgischer Verschluss von abdominalen Arterien, sonstige
38.16.00↔	Endarterektomie von abdominalen Arterien, n.n.bez.	38.88↔	Sonstiger chirurgischer Verschluss von Arterien der unteren Extremität
38.16.10↔	Endarterektomie von viszeralen Arterien, n.n.bez.	39.0x.00↔	Shunt einer systemischen zur Pulmonalarterie, n.n.bez.
38.16.11↔	Endarterektomie des Truncus coeliacus	39.0x.10↔	Anastomose zwischen A. subclavia und A. pulmonalis (Blalock-Taussig)
38.16.12↔	Endarterektomie der A. gastrica	39.0x.11↔	Anastomose zwischen Aorta und A. pulmonalis dextra (Waterston-Cooley)
38.16.13↔	Endarterektomie der A. hepatica	39.0x.12↔	Anastomose zwischen Aorta descendens und A. pulmonalis sinistra (Potts-Smith)
38.16.14↔	Endarterektomie der A. lienalis	39.0x.13↔	Anastomose zwischen A. pulmonalis sinistra und A. pulmonalis dextra
38.16.15↔	Endarterektomie der A. renalis	39.0x.20↔	Prothesenshunt zwischen A. pulmonalis und Aorta, zentral
38.16.16↔	Endarterektomie der A. mesenterialis	39.0x.21↔	Prothesenshunt zwischen A. pulmonalis und Aorta, peripher
38.16.17↔	Endarterektomie der A. lumbalis	39.0x.23↔	Pulmonalarterielles Banding
38.16.18↔	Endarterektomie der A. iliaca	39.0x.24↔	Shunt einer systemischen zur Pulmonalarterie, Damus-Kay-Stansel-Operation
38.16.19↔	Endarterektomie von viszeralen Arterien, sonstige	39.0x.99↔	Shunt einer systemischen zur Pulmonalarterie, sonstige
38.16.99↔	Endarterektomie von abdominalen Arterien, sonstige	39.22.00↔	Bypass zwischen Aorta, A. subclavia und A. carotis, n.n.bez.
38.18.00↔	Endarterektomie von Gefässen der unteren Extremität, n.n.bez.	39.22.10↔	Bypass an der A. carotis, n.n.bez.
38.18.10↔	Endarterektomie der A. femoralis (communis) (superficialis)	39.22.11↔	Bypass zwischen A. carotis und A. carotis
38.18.11↔	Endarterektomie der A. profunda femoris	39.22.12↔	Bypass zwischen A. carotis und A. vertebralis
38.18.12↔	Endarterektomie der A. poplitea	39.22.13↔	Bypass zwischen A. carotis und A. subclavia
38.18.99↔	Endarterektomie von Gefässen der unteren Extremität, sonstige	39.22.14↔	Bypass zwischen A. carotis und Aorta
38.21↔	Biopsie eines Blutgefässes	39.22.19↔	Bypass an der A. carotis, sonstige
38.63.00↔	Sonstige Exzision von Gefässen der oberen Extremität, n.n.bez.	39.22.20↔	Bypass an der A. subclavia, n.n.bez.
38.63.10↔	Sonstige Exzision von Arterien der oberen Extremität, n.n.bez.	39.22.21↔	Bypass zwischen A. subclavia und Aorta
38.63.11↔	Sonstige Exzision von Arterien der Hand	39.22.29↔	Bypass an der A. subclavia, sonstige
38.63.19↔	Sonstige Exzision von Arterien der oberen Extremität, sonstige	39.22.99↔	Bypass zwischen Aorta, A. subclavia und A. carotis, sonstige
38.63.20↔	Sonstige Exzision von Venen der oberen Extremität, n.n.bez.	39.27.00↔	Arteriovenöser Shunt für Hämodialyse, n.n.bez.
38.63.21↔	Sonstige Exzision von tiefen Venen der oberen Extremität	39.27.10↔	AV-Fistel für Hämodialyse
38.63.29↔	Sonstige Exzision von Venen der oberen Extremität, sonstige	39.27.11↔	AV-Fistel mit allogenem oder alloplastischem Material für Hämodialyse
38.63.99↔	Sonstige Exzision von Gefässen der oberen Extremität, sonstige	39.27.99↔	Arteriovenöser Shunt für Hämodialyse, sonstige
38.66.00↔	Sonstige Exzision von abdominalen Arterien, n.n.bez.	39.29.00↔	Sonstiger (peripherer) Gefäss-Shunt oder -Bypass, n.n.bez.
38.66.10↔	Sonstige Exzision von viszeralen Arterien, n.n.bez.	39.29.10↔	Gefäss-Shunt oder Bypass an Arterien der unteren Extremität, n.n.bez.
38.66.11↔	Sonstige Exzision des Truncus coeliacus	39.29.11↔	Femorofemorale Gefäss-Shunt oder -Bypass
38.66.12↔	Sonstige Exzision der A. gastrica	39.29.12↔	Femoropopliteale Gefäss-Shunt oder -Bypass
38.66.13↔	Sonstige Exzision der A. hepatica	39.29.13↔	Femorocrurale Gefäss-Shunt oder -Bypass
38.66.14↔	Sonstige Exzision der A. lienalis		
38.66.15↔	Sonstige Exzision der A. renalis		
38.66.16↔	Sonstige Exzision der A. mesenterialis		
38.66.17↔	Sonstige Exzision der A. lumbalis		
38.66.18↔	Sonstige Exzision der A. iliaca		
38.66.19↔	Sonstige Exzision viszeraler Arterien, sonstige		
38.66.99↔	Sonstige Exzision abdominalen Arterien, sonstige		
38.68.00↔	Sonstige Exzision von Arterien der unteren Extremität, n.n.bez.		
38.68.10↔	Sonstige Exzision von Arterien des Oberschenkels		
38.68.20↔	Sonstige Exzision von Arterien des Unterschenkels und des Fußes		
38.68.99↔	Sonstige Exzision von Arterien der unteren Extremität, sonstige		
38.83.00↔	Sonstiger chirurgischer Verschluss von Gefässen der oberen Extremität, n.n.bez.		

39.29.14↔	Femoropedaler Gefäss-Shunt oder -Bypass	39.50.19↔	Angioplastik oder Atherektomie an sonstigem(n) Nicht-Herzkranzgefäss(en) mit sonstiger Ballon
39.29.15↔	Popliteocruraler und popliteopedaler Gefäss-Shunt oder -Bypass	39.50.20↔	Angioplastik Blade- Laserangioplastie an sonstigem(n) Nicht-Herzkranzgefäss(en)
39.29.16↔	Gefäss-Shunt oder Bypass an Arterien des Unterschenkels und des Fußes	39.50.21↔	Angioplastik Thrombektomie an sonstigem(n) Nicht-Herzkranzgefäss(en)
39.29.19↔	Gefäss-Shunt oder Bypass an Arterien der unteren Extremität, sonstige	39.50.99↔	Angioplastik oder Atherektomie an sonstigem(n) Nicht-Herzkranzgefäss(en), sonstige
39.29.20↔	Gefäss-Shunt oder Bypass an Arterien der oberen Extremität	39.52.00↔	Sonstige Korrektur eines Aneurysmas, n.n.bez.
39.29.30↔	Sonstiger (peripherer) Gefäss-Shunt oder -Bypass, extraanatomisch, n.n.bez.	39.52.10↔	Sonstige Korrektur eines Aneurysmas von Blutgefäßen an Kopf und Hals, n.n.bez.
39.29.31↔	Subclaviafemoraler Gefäss-Shunt oder Bypass	39.52.11↔	Sonstige Korrektur eines Aneurysmas von intrakraniellen Blutgefäßen
39.29.32↔	Axillofemoraler Gefäss-Shunt oder Bypass	39.52.19↔	Sonstige Korrektur eines Aneurysmas von Blutgefäßen an Kopf und Hals, sonstige
39.29.33↔	Femorofemoraler Cross-over-Bypass	39.52.20↔	Sonstige Korrektur eines Aneurysmas der Aorta, n.n.bez.
39.29.39↔	Sonstiger (peripherer) Gefäss-Shunt oder -Bypass, extraanatomisch, sonstige	39.52.21↔	Sonstige offen chirurgische Korrektur eines Aneurysmas der Aorta ascendens, des Aortenbogens und der thorakalen Aorta
39.29.40↔	Gefäss-Shunt oder -Bypass an Venen	39.52.22↔	Sonstige offen chirurgische Korrektur eines Aneurysmas der Aorta abdominalis
39.29.80↔	Temporärer intraoperativer Shunt, n.n.bez.	39.52.29↔	Sonstige Korrektur eines Aneurysmas der Aorta, sonstige
39.29.81↔	Temporärer intraoperativer Shunt, arterioarteriell	39.52.99↔	Sonstige Korrektur eines Aneurysmas, sonstige
39.29.82↔	Temporärer intraoperativer Shunt, arteriovenös	39.54.00↔	Re-entry Operation, n.n.bez.
39.29.89↔	Temporärer intraoperativer Shunt, sonstige	39.54.10↔	Re-entry Operation, thorakale Aorta
39.29.99↔	Sonstiger (peripherer) Gefäss-Shunt oder -Bypass, sonstige	39.54.20↔	Re-entry Operation, Aorta abdominalis
39.31.00↔	Naht einer Arterie, n.n.bez.	39.54.99↔	Re-entry Operation, sonstige
39.31.10↔	Naht einer Arterie an Kopf und Hals, n.n.bez.	39.55↔	Reimplantation eines aberrierenden Nierengefässes
39.31.11↔	Naht einer intrakraniellen Arterie	39.56.00↔	Plastische Rekonstruktion eines Blutgefässes mit Gewebe-Patch, n.n.bez.
39.31.19↔	Naht einer Arterie an Kopf und Hals, sonstige	39.56.10↔	Plastische Rekonstruktion von Gefäßen an Kopf und Hals mit Gewebe-Patch, n.n.bez.
39.31.20↔	Naht einer Arterie des Oberarms, n.n.bez.	39.56.11↔	Plastische Rekonstruktion von intrakraniellen Gefäßen mit Gewebe-Patch
39.31.21↔	Naht der A. axillaris	39.56.12↔	Plastische Rekonstruktion der V. jugularis mit Gewebe-Patch
39.31.22↔	Naht der A. brachialis	39.56.19↔	Plastische Rekonstruktion von Gefäßen an Kopf und Hals mit Gewebe-Patch, sonstige
39.31.29↔	Naht einer Arterie des Oberarms, sonstige	39.56.20↔	Plastische Rekonstruktion von Gefäßen der oberen Extremität mit Gewebe-Patch, n.n.bez.
39.31.30↔	Naht einer Arterie des Unterarms	39.56.21↔	Plastische Rekonstruktion von Arterien der oberen Extremität mit Gewebe-Patch
39.31.40↔	Naht einer Arterie der Hand	39.56.22↔	Plastische Rekonstruktion der V. subclavia, V. axillaris und V. brachiocephalica mit Gewebe-Patch
39.31.50↔	Naht einer Arterie der unteren Extremität	39.56.23↔	Plastische Rekonstruktion von sonstigen tiefen Venen der oberen Extremitäten mit Gewebe-Patch
39.31.60↔	Naht der Aorta, n.n.bez.	39.56.29↔	Plastische Rekonstruktion von Gefäßen der oberen Extremität mit Gewebe-Patch, sonstige
39.31.61↔	Naht der thorakalen Aorta	39.56.30↔	Plastische Rekonstruktion von thorakalen Gefäßen mit Gewebe-Patch, n.n.bez.
39.31.62↔	Naht der abdominalen Aorta	39.56.31↔	Plastische Rekonstruktion der thorakalen Aorta mit Gewebe-Patch
39.31.69↔	Naht der Aorta, sonstige	39.56.32↔	Plastische Rekonstruktion der V. pulmonalis mit Gewebe-Patch
39.31.70↔	Naht von sonstigen thorakalen Arterien, n.n.bez.	39.56.33↔	Plastische Rekonstruktion der V. cava superior mit Gewebe-Patch
39.31.71↔	Naht der A. pulmonalis	39.56.39↔	Plastische Rekonstruktion von thorakalen Gefäßen mit Gewebe-Patch, sonstige
39.31.72↔	Naht des Truncus brachiocephalicus	39.56.40↔	Plastische Rekonstruktion abdominaler Arterien mit Gewebe-Patch, n.n.bez.
39.31.73↔	Naht der A. subclavia	39.56.41↔	Plastische Rekonstruktion der abdominalen Aorta mit Gewebe-Patch
39.31.79↔	Naht von thorakalen Arterien, sonstige	39.56.42↔	Plastische Rekonstruktion des Truncus coeliacus mit Gewebe-Patch
39.31.80↔	Naht von abdominalen Arterien, n.n.bez.	39.56.43↔	Plastische Rekonstruktion der A. gastrica mit Gewebe-Patch
39.31.81↔	Naht des Truncus coeliacus	39.56.44↔	Plastische Rekonstruktion der A. hepatica mit Gewebe-Patch
39.31.82↔	Naht der A. gastrica	39.56.45↔	Plastische Rekonstruktion der A. lienalis mit Gewebe-Patch
39.31.83↔	Naht der A. hepatica	39.56.46↔	Plastische Rekonstruktion der A. renalis mit Gewebe-Patch
39.31.84↔	Naht der A. lienalis	39.56.47↔	Plastische Rekonstruktion der A. mesenterica mit Gewebe-Patch
39.31.85↔	Naht der A. renalis	39.56.48↔	Plastische Rekonstruktion der A. iliaca mit Gewebe-Patch
39.31.86↔	Naht der A. mesenterialis	39.56.49↔	Plastische Rekonstruktion abdominaler Arterien mit Gewebe-Patch, sonstige
39.31.87↔	Naht der A. lumbalis	39.56.50↔	Plastische Rekonstruktion abdominaler Venen mit Gewebe-Patch, n.n.bez.
39.31.88↔	Naht der A. iliaca		
39.31.89↔	Naht von abdominalen Arterien, sonstige		
39.31.99↔	Naht einer Arterie, sonstige		
39.42↔	Revision eines arteriovenösen Shunts zur Hämodialyse		
39.49.00↔	Sonstige Revision nach vaskulärem Eingriff, n.n.bez.		
39.49.10↔	Revision einer Gefäßanastomose		
39.49.20↔	Revision eines vaskulären Implantates		
39.49.21↔	Wechsel eines vaskulären Implantates		
39.49.22↔	Entfernung eines vaskulären Implantates		
39.49.30↔	Ersatz eines kardialen Conduit		
39.49.99↔	Sonstige Revision nach vaskulärem Eingriff, sonstige		
39.50.00↔	Angioplastik oder Atherektomie an sonstigem(n) Nicht-Herzkranzgefäss(en), n.n.bez.		
39.50.10↔	Angioplastik oder Atherektomie an sonstigem(n) Nicht-Herzkranzgefäss(en) mit Ballon, n.n.bez.		
39.50.11↔	Angioplastik oder Atherektomie an sonstigem(n) Nicht-Herzkranzgefäss(en) mit einfacher Ballon		
39.50.12↔	Angioplastik oder Atherektomie an sonstigem(n) Nicht-Herzkranzgefäss(en) mit cutting Ballon		
39.50.13↔	Angioplastik oder Atherektomie an sonstigem(n) Nicht-Herzkranzgefäss(en) mit Kryoplastie-Ballon		
39.50.14↔	Angioplastik oder Atherektomie an sonstigem(n) Nicht-Herzkranzgefäss(en) mit Drug eluting Ballon		

39.56.51↔	Plastische Rekonstruktion der V. cava inferior mit Gewebe-Patch	39.57.51↔	Plastische Rekonstruktion der V. cava inferior mit synthetischem Patch Graft
39.56.52↔	Plastische Rekonstruktion der V. iliaca mit Gewebe-Patch	39.57.52↔	Plastische Rekonstruktion der V. iliaca mit synthetischem Patch Graft
39.56.59↔	Plastische Rekonstruktion abdominaler Venen mit Gewebe-Patch, sonstige	39.57.59↔	Plastische Rekonstruktion abdominaler Venen mit synthetischem Patch Graft, sonstige
39.56.60↔	Plastische Rekonstruktion von Gefäßen der unteren Extremität mit Gewebe-Patch, n.n.bez.	39.57.60↔	Plastische Rekonstruktion von Gefäßen der unteren Extremität mit synthetischem Patch Graft, n.n.bez.
39.56.61↔	Plastische Rekonstruktion von Arterien der unteren Extremität mit Gewebe-Patch	39.57.61↔	Plastische Rekonstruktion von Arterien der unteren Extremität mit synthetischem Patch Graft
39.56.62↔	Plastische Rekonstruktion der V. femoralis und V.poplitea mit Gewebe-Patch	39.57.62↔	Plastische Rekonstruktion der V. femoralis und V.poplitea mit synthetischem Patch Graft
39.56.63↔	Plastische Rekonstruktion von sonstigen tiefen Venen der unteren Extremitäten mit Gewebe-Patch	39.57.63↔	Plastische Rekonstruktion von sonstigen tiefen Venen der unteren Extremitäten mit synthetischem Patch Graft
39.56.64↔	Plastische Rekonstruktion von oberflächlichen Venen des Oberschenkels mit Gewebe-Patch	39.57.64↔	Plastische Rekonstruktion von oberflächlichen Venen des Oberschenkels mit synthetischem Patch Graft
39.56.69↔	Plastische Rekonstruktion von Gefäßen der unteren Extremität mit Gewebe-Patch, sonstige	39.57.69↔	Plastische Rekonstruktion von Gefäßen der unteren Extremität mit synthetischem Patch Graft, sonstige
39.56.99↔	Plastische Rekonstruktion eines Blutgefäßes mit Gewebe-Patch, sonstige	39.57.99↔	Plastische Rekonstruktion mit synthetischem Patch Graft, sonstige
39.57.00↔	Plastische Rekonstruktion mit synthetischem Patch Graft, n.n.bez.	39.58↔	Plastische Rekonstruktion eines Blutgefäßes mit Patch Graft n.n.bez.
39.57.10↔	Plastische Rekonstruktion von Gefäßen an Kopf und Hals mit synthetischem Patch Graft, n.n.bez.	39.59.00↔	Sonstige plastische Rekonstruktion eines Gefäßes, n.n.bez.
39.57.11↔	Plastische Rekonstruktion von intrakraniellen Gefäßen mit synthetischem Patch Graft	39.59.10↔	Transposition von Arterien, n.n.bez.
39.57.12↔	Plastische Rekonstruktion von extrakraniellen Arterien an Kopf und Hals mit synthetischem Patch Graft	39.59.11↔	Transposition der extrakraniellen A. vertebralis
39.57.13↔	Plastische Rekonstruktion der V. jugularis mit synthetischem Patch Graft	39.59.12↔	Transposition von sonstigen extrakraniellen Arterien an Kopf und Hals
39.57.19↔	Plastische Rekonstruktion von Gefäßen an Kopf und Hals mit synthetischem Patch Graft, sonstige	39.59.13↔	Transposition von Arterien der oberen Extremität
39.57.20↔	Plastische Rekonstruktion von Gefäßen der oberen Extremität mit synthetischem Patch Graft, n.n.bez.	39.59.14↔	Transposition von thorakalen Arterien
39.57.21↔	Plastische Rekonstruktion von Arterien der oberen Extremität mit synthetischem Patch Graft	39.59.15↔	Transposition der A. gastrica, A. hepatica und A. lienalis
39.57.22↔	Plastische Rekonstruktion der V. subclavia, V. axillaris und V. brachiocephalica mit synthetischem Patch Graft	39.59.16↔	Transposition der A. renalis
39.57.23↔	Plastische Rekonstruktion von sonstigen tiefen Venen der oberen Extremitäten mit synthetischem Patch Graft	39.59.17↔	Transposition der A. mesenterica
39.57.29↔	Plastische Rekonstruktion von Gefäßen der oberen Extremität mit synthetischem Patch Graft, sonstige	39.59.18↔	Transposition sonstiger viszeraler Arterien
39.57.30↔	Plastische Rekonstruktion von thorakalen Gefäßen mit synthetischem Patch Graft, n.n.bez.	39.59.19↔	Transposition der A. iliaca
39.57.31↔	Plastische Rekonstruktion der thorakalen Aorta mit synthetischem Patch Graft	39.59.20↔	Transposition von sonstigen abdominalen Arterien
39.57.32↔	Plastische Rekonstruktion der V. pulmonalis mit synthetischem Patch Graft	39.59.21↔	Transposition von Arterien der unteren Extremität
39.57.33↔	Plastische Rekonstruktion der V. cava superior mit synthetischem Patch Graft	39.59.29↔	Transposition von Arterien, sonstige
39.57.39↔	Plastische Rekonstruktion von thorakalen Gefäßen mit synthetischem Patch Graft, sonstige	39.59.30↔	Sonstige plastische Rekonstruktion von Gefäßen an Kopf und Hals, n.n.bez.
39.57.40↔	Plastische Rekonstruktion abdominaler Arterien mit synthetischem Patch Graft, n.n.bez.	39.59.31↔	Sonstige plastische Rekonstruktion eines intrakraniellen Gefäßes
39.57.41↔	Plastische Rekonstruktion der abdominalen Aorta mit synthetischem Patch Graft	39.59.32↔	Sonstige plastische Rekonstruktion der extrakraniellen A. vertebralis
39.57.42↔	Plastische Rekonstruktion des Truncus coeliacus mit synthetischem Patch Graft	39.59.33↔	Sonstige plastische Rekonstruktion von extrakraniellen Arterien an Kopf und Hals, sonstige
39.57.43↔	Plastische Rekonstruktion der A. gastrica mit synthetischem Patch Graft	39.59.34↔	Sonstige plastische Rekonstruktion der V. jugularis
39.57.44↔	Plastische Rekonstruktion der A. hepatica mit synthetischem Patch Graft	39.59.39↔	Sonstige plastische Rekonstruktion von Gefäßen an Kopf und Hals, sonstige
39.57.45↔	Plastische Rekonstruktion der A. lienalis mit synthetischem Patch Graft	39.59.40↔	Sonstige plastische Rekonstruktion von Gefäßen der oberen Extremität, n.n.bez.
39.57.46↔	Plastische Rekonstruktion der A. renalis mit synthetischem Patch Graft	39.59.41↔	Sonstige plastische Rekonstruktion von Arterien der oberen Extremität
39.57.47↔	Plastische Rekonstruktion der A. mesenterica mit synthetischem Patch Graft	39.59.42↔	Sonstige plastische Rekonstruktion der V. subclavia, V. axillaris und V. brachiocephalica
39.57.48↔	Plastische Rekonstruktion der A. iliaca mit synthetischem Patch Graft	39.59.48↔	Sonstige plastische Rekonstruktion von sonstigen tiefen Venen der oberen Extremität
39.57.49↔	Plastische Rekonstruktion abdominaler Arterien mit synthetischem Patch Graft, sonstige	39.59.49↔	Sonstige plastische Rekonstruktion von Gefäßen der oberen Extremität, sonstige
39.57.50↔	Plastische Rekonstruktion abdominaler Venen mit synthetischem Patch Graft, n.n.bez.	39.59.50↔	Sonstige plastische Rekonstruktion von thorakalen Gefäßen, n.n.bez.
		39.59.51↔	Sonstige plastische Rekonstruktion der thorakalen Aorta
		39.59.52↔	Sonstige plastische Rekonstruktion der A. pulmonalis
		39.59.53↔	Sonstige plastische Rekonstruktion von thorakalen Arterien, sonstige
		39.59.54↔	Sonstige plastische Rekonstruktion der V. pulmonalis
		39.59.55↔	Sonstige plastische Rekonstruktion der V. cava superior
		39.59.59↔	Sonstige plastische Rekonstruktion von thorakalen Gefäßen, sonstige
		39.59.60↔	Sonstige plastische Rekonstruktion von abdominalen Arterien, n.n.bez.
		39.59.61↔	Sonstige plastische Rekonstruktion der abdominalen Aorta
		39.59.62↔	Sonstige plastische Rekonstruktion des Truncus coeliacus

39.59.63↔	Sonstige plastische Rekonstruktion der A. gastrica	39.72.31↔	Perkutan-transluminale Embolisation einer Gefässmissbildung durch Mikrokatheter, Verwendung von einem Mikrokatheter
39.59.64↔	Sonstige plastische Rekonstruktion A. hepatica	39.72.32↔	Perkutan-transluminale Embolisation einer Gefässmissbildung durch Mikrokatheter, Verwendung von zwei Mikrokathetern
39.59.65↔	Sonstige plastische Rekonstruktion der A. lienalis	39.72.33↔	Perkutan-transluminale Embolisation einer Gefässmissbildung durch Mikrokatheter, Verwendung von drei Mikrokathetern
39.59.66↔	Sonstige plastische Rekonstruktion der A. renalis	39.72.34↔	Perkutan-transluminale Embolisation einer Gefässmissbildung durch Mikrokatheter, Verwendung von vier Mikrokathetern
39.59.67↔	Sonstige plastische Rekonstruktion der A. mesenterica	39.72.35↔	Perkutan-transluminale Embolisation einer Gefässmissbildung durch Mikrokatheter, Verwendung von fünf Mikrokathetern
39.59.68↔	Sonstige plastische Rekonstruktion der A. iliaca	39.72.39↔	Perkutan-transluminale Embolisation einer Gefässmissbildung durch Mikrokatheter, Verwendung von mehr Mikrokathetern
39.59.69↔	Sonstige plastische Rekonstruktion von abdominalen Arterien, sonstige	39.72.99↔	Endovaskuläre plastische Rekonstruktion oder Okklusion von Gefässen am Kopf und Hals, sonstige
39.59.70↔	Sonstige plastische Rekonstruktion von abdominalen Venen, n.n.bez.	39.73.00↔	Endovaskuläre Implantation eines Grafts an der thorakalen Aorta, n.n.bez.
39.59.71↔	Sonstige plastische Rekonstruktion der V. cava inferior	39.73.10↔	Endovaskuläre Implantation eines Grafts in die Aorta thoracica, ohne Fenestrierung oder Seitenarm
39.59.72↔	Sonstige plastische Rekonstruktion der V. iliaca	39.73.11↔	Endovaskuläre Implantation eines Grafts in die Aorta thoracica, mit Fenestrierung oder Seitenarm
39.59.79↔	Sonstige plastische Rekonstruktion von abdominalen Venen, sonstige	39.73.20↔	Endovaskuläre Implantation eines Grafts in die Aorta thoracoabdominalis
39.59.80↔	Sonstige plastische Rekonstruktion von Gefässen der unteren Extremität, n.n.bez.	39.73.99↔	Endovaskuläre Implantation eines Grafts an der thorakalen Aorta, sonstige
39.59.81↔	Sonstige plastische Rekonstruktion von Arterien der unteren Extremität	39.75.01↔	Perkutan-transluminale Gefäßintervention, Fremdkörperentfernung mit Bergekatheter, Körbchenkatheter, etc.
39.59.82↔	Sonstige plastische Rekonstruktion der V. femoralis	39.75.10↔	Perkutan-transluminale Gefäßintervention, sonstige Gefässe, Kathetersysteme zu Rekanalisation von Totalverschlüssen
39.59.83↔	Sonstige plastische Rekonstruktion der V. poplitea	39.75.11↔	Perkutan-transluminale Gefäßintervention, sonstige Gefässe, Rotationsthrombektomie
39.59.88↔	Sonstige plastische Rekonstruktion von sonstigen tiefen Venen der unteren Extremität	39.75.12↔	Perkutan-transluminale Gefäßintervention, sonstige Gefässe, Laserangioplastie
39.59.89↔	Sonstige plastische Rekonstruktion von Gefässen der unteren Extremität, sonstige	39.75.13↔	Perkutan-transluminale Gefäßintervention, sonstige Gefässe, Anti-Embolie-System (periphere oder viscerale Gefässe)
39.59.90↔	Sonstige plastische Rekonstruktion eines Gefässes, Venenklappenplastik	39.75.14↔	Perkutan-transluminale Gefäßintervention, sonstige Gefässe, Atherektomie
39.59.99↔	Sonstige plastische Rekonstruktion eines Gefässes, sonstige	39.75.15↔	Perkutan-transluminale Gefäßintervention, sonstige Gefässe, selektive Thrombolyse
39.71.00↔	Endovaskuläre Implantation eines Grafts in Aorta abdominalis, n.n.bez.	39.75.16↔	Perkutan-transluminale Gefässintervention sonstige Gefässe, selektive Thrombolyse, ultraschallunterstützt
39.71.10↔	Endovaskuläre Implantation eines Grafts in Aorta abdominalis, aortobiliakal, ohne Fenestrierung oder Seitenarm	39.76.00↔	Perkutane transluminale endovaskuläre Intervention an präzerebralem(en) (extrakraniell(en)) Gefäss(en), n.n.bez.
39.71.11↔	Endovaskuläre Implantation eines Grafts in Aorta abdominalis, aortobiliakal, mit Fenestrierung oder Seitenarm	39.76.10↔	Perkutane Ballonangioplastie an präzerebralem(en) (extrakraniell(en)) Gefäss(en)
39.71.12↔	Endovaskuläre Implantation eines Grafts in Aorta abdominalis, Bifurkationsprothese, aortobiliakal, ohne Fenestrierung oder Seitenarm	39.76.20↔	Perkutane Bladeangioplastie an präzerebralem(en) (extrakraniell(en)) Gefäss(en)
39.71.13↔	Endovaskuläre Implantation eines Grafts in Aorta abdominalis, Bifurkationsprothese, aortobiliakal, mit Fenestrierung oder Seitenarm	39.76.30↔	Perkutane Laserangioplastie an präzerebralem(en) (extrakraniell(en)) Gefäss(en)
39.71.14↔	Endovaskuläre Implantation eines Grafts in Aorta abdominalis, Rohrprothese, aortobiliakal, ohne Fenestrierung oder Seitenarm	39.76.40↔	Perkutane Atherektomie an präzerebralem(en) (extrakraniell(en)) Gefäss(en)
39.71.15↔	Endovaskuläre Implantation eines Grafts in Aorta abdominalis, Rohrprothese, aortobiliakal, mit Fenestrierung oder Seitenarm	39.76.50↔	Perkutane selektive Thrombolyse an extrakraniellen Gefässen des Kopfes und Halses
39.71.99↔	Endovaskuläre Implantation eines Grafts in Aorta abdominalis, sonstige	39.76.60↔	Perkutane Thrombektomie an präzerebralem(en) (extrakraniell(en)) Gefäss(en), n.n.bez.
39.72.00↔	Endovaskuläre plastische Rekonstruktion oder Okklusion von Gefässen am Kopf und Hals, n.n.bez.	39.76.61↔	Perkutane Rotationsthrombektomie an präzerebralem(en) (extrakraniell(en)) Gefäss(en)
39.72.10↔	Selektive Embolisation von intrakraniellen Gefässen, n.n.bez.	39.76.62↔	Perkutane stentgestützte Thrombektomie an extrakraniellen Gefässen
39.72.11↔	Selektive Embolisation von intrakraniellen Gefässen mit Partikeln oder Metallspiralen	39.76.69↔	Perkutane Thrombektomie an präzerebralem(en) (extrakraniell(en)) Gefäss(en), sonstige.
39.72.12↔	Selektive Embolisation von intrakraniellen Gefässen mit embolisierenden Flüssigkeiten, ablösbaren Ballons oder Schirmen	39.76.70↔	Perkutane endovaskuläre Fremdkörperentfernung aus extrakraniellen Gefässen des Kopfes und Halses
39.72.13↔	Selektive Embolisation von intrakraniellen Gefässen durch Stents als Flow-Diverter	39.76.99↔	Perkutane transluminale endovaskuläre Intervention an präzerebralem(en) (extrakraniell(en)) Gefäss(en), sonstige
39.72.14↔	Selektive Embolisation von intrakraniellen Gefässen mit adhäsivem Embolisat	39.77.00↔	Perkutane transluminale und endovaskuläre Intervention an intrakraniell(en) Gefäss(en), n.n.bez.
39.72.19↔	Selektive Embolisation von intrakraniellen Gefässen, sonstige	39.77.10↔	Perkutane Ballonangioplastie an intrakraniell(n) Gefäss(en)
39.72.20↔	Selektive Embolisation von extrakraniellen Gefässen des Kopfes und des Halses, n.n.bez.	39.77.20↔	Perkutane Bladeangioplastie an intrakraniell(n) Gefäss(en)
39.72.21↔	Selektive Embolisation von extrakraniellen Gefässen des Kopfes und des Halses mit Partikeln oder Metallspiralen	39.77.30↔	Perkutane Laserangioplastie an intrakraniell(n) Gefäss(en)
39.72.22↔	Selektive Embolisation von extrakraniellen Gefässen des Kopfes und des Halses mit embolisierenden Flüssigkeiten, ablösbaren Ballons oder Schirmen	39.77.40↔	Perkutane Atherektomie an intrakraniell(n) Gefäss(en)
39.72.24↔	Selektive Embolisation von extrakraniellen Gefässen des Kopfes und des Halses mit adhäsivem Embolisat	39.77.50↔	Perkutane selektive Thrombolyse von intrakraniell(n) Gefäss(en)
39.72.29↔	Selektive Embolisation von extrakraniellen Gefässen des Kopfes und des Halses, sonstige		
39.72.30↔	Perkutan-transluminale Embolisation einer Gefässmissbildung durch Mikrokatheter, n.n.bez.		

39.77.60↔	Perkutane Thrombektomie an intrakraniell(en) Gefäss(en), n.n.bez.	39.79.49↔	Selektive Embolisation mit ablösbaren Ballons von sonstigen Gefässen, sonstige
39.77.61↔	Perkutane Rotationstherombektomie an intrakraniell(en) Gefäss(en)	39.79.50↔	Selektive Embolisation mit Schirmen von sonstigen Gefässen, n.n.bez.
39.77.62↔	Perkutane stentgestützte Thrombektomie an intrakraniell(en) Gefäss(en)	39.79.51↔	Selektive Embolisation mit Schirmen von Gefässen der oberen Extremitäten
39.77.69↔	Perkutane Thrombektomie an intrakraniell(en) Gefäss(en), sonstige	39.79.52↔	Selektive Embolisation mit Schirmen der Aorta
39.77.70↔	Perkutane endovaskuläre Fremdkörperentfernung aus intrakraniell(en) Gefäss(en)	39.79.53↔	Selektive Embolisation mit Schirmen des Ductus arteriosus apertus
39.77.99↔	Perkutane transluminale endovaskuläre Intervention an intrakraniell(en) Gefäss(en), sonstige	39.79.54↔	Selektive Embolisation mit Schirmen von thorakalen Gefässen
39.79.11↔	Endovaskuläre Implantation eines Grafts an Viszeralgefässen	39.79.55↔	Selektive Embolisation mit Schirmen von viszerale Gefässen
39.79.12↔	Endovaskuläre Implantation eines Grafts an Gefässen des Beckens	39.79.56↔	Selektive Embolisation mit Schirmen von abdominalen Gefässen
39.79.13↔	Endovaskuläre Implantation eines Grafts an abdominalen Gefässen	39.79.57↔	Selektive Embolisation mit Schirmen von Gefässen der unteren Extremitäten
39.79.19↔	Endovaskuläre Implantation eines Grafts an sonstigen Gefässen, sonstige	39.79.58↔	Selektive Embolisation mit Schirmen von spinalen Gefässen
39.79.20↔	Coil-Embolisation oder -Verschluss von sonstigen Gefässen, n.n.bez.	39.79.59↔	Selektive Embolisation mit Schirmen von sonstigen Gefässen, sonstige
39.79.21↔	Coil-Embolisation oder -Verschluss von Gefässen der oberen Extremitäten	39.79.60↔	Selektive Embolisation mit Partikeln von sonstigen Gefässen, n.n.bez.
39.79.22↔	Coil-Embolisation oder -Verschluss der Aorta	39.79.61↔	Selektive Embolisation mit Partikeln von Gefässen der oberen Extremitäten
39.79.23↔	Coil-Embolisation oder -Verschluss des Ductus arteriosus apertus	39.79.62↔	Selektive Embolisation mit Partikeln der Aorta
39.79.24↔	Coil-Embolisation oder -Verschluss von thorakalen Gefässen	39.79.63↔	Selektive Embolisation mit Partikeln des Ductus arteriosus apertus
39.79.25↔	Coil-Embolisation oder -Verschluss von viszerale Gefässen	39.79.64↔	Selektive Embolisation mit Partikeln von thorakalen Gefässen
39.79.26↔	Coil-Embolisation oder -Verschluss von abdominalen Gefässen	39.79.65↔	Selektive Embolisation mit Partikeln von viszerale Gefässen
39.79.27↔	Coil-Embolisation oder -Verschluss von Gefässen der unteren Extremitäten	39.79.66↔	Selektive Embolisation mit Partikeln von abdominalen Gefässen
39.79.28↔	Coil-Embolisation oder -Verschluss von spinalen Gefässen	39.79.67↔	Selektive Embolisation mit Partikeln von Gefässen der unteren Extremitäten
39.79.29↔	Coil-Embolisation oder -Verschluss von sonstigen Gefässen, sonstige	39.79.68↔	Selektive Embolisation mit Partikeln von spinalen Gefässen
39.79.30↔	Selektive Embolisation mit embolisierenden Flüssigkeiten von sonstigen Gefässen, n.n.bez.	39.79.69↔	Selektive Embolisation mit Partikeln von sonstigen Gefässen, sonstige
39.79.31↔	Selektive Embolisation mit embolisierenden Flüssigkeiten von Gefässen der oberen Extremitäten	39.79.70↔	Kathetertechnischer Verschluss von Arterien mittels Laser, sonstigen Gefässen, n.n.bez.
39.79.32↔	Selektive Embolisation mit embolisierenden Flüssigkeiten der Aorta	39.79.71↔	Kathetertechnischer Verschluss mittels Laser, an Arterien der oberen Extremitäten
39.79.33↔	Selektive Embolisation mit embolisierenden Flüssigkeiten des Ductus arteriosus apertus	39.79.72↔	Kathetertechnischer Verschluss mittels Laser, an der Aorta
39.79.34↔	Selektive Embolisation mit embolisierenden Flüssigkeiten von thorakalen Gefässen	39.79.74↔	Kathetertechnischer Verschluss mittels Laser, an thorakalen Gefässen
39.79.35↔	Selektive Embolisation mit embolisierenden Flüssigkeiten von viszerale Gefässen	39.79.75↔	Kathetertechnischer Verschluss mittels Laser, an Gefässen der unteren Extremitäten
39.79.36↔	Selektive Embolisation mit embolisierenden Flüssigkeiten von abdominalen Gefässen	39.79.76↔	Kathetertechnischer Verschluss mittels Laser, an viszerale Gefässen
39.79.37↔	Selektive Embolisation mit embolisierenden Flüssigkeiten von Gefässen der unteren Extremitäten	39.79.77↔	Kathetertechnischer Verschluss mittels Laser, an abdominalen Gefässen
39.79.38↔	Selektive Embolisation mit embolisierenden Flüssigkeiten von spinalen Gefässen	39.79.79↔	Kathetertechnischer Verschluss von Arterien mittels Laser, sonstigen Gefässen, sonstige
39.79.39↔	Selektive Embolisation mit embolisierenden Flüssigkeiten von sonstigen Gefässen, sonstige	39.79.80↔	Kathetertechnischer Verschluss von Arterien mittels Radiofrequenz sonstigen Gefässen, n.n.bez.
39.79.40↔	Selektive Embolisation mit ablösbaren Ballons von sonstigen Gefässen, n.n.bez.	39.79.81↔	Kathetertechnischer Verschluss mittels Radiofrequenz an Arterien der oberen Extremitäten
39.79.41↔	Selektive Embolisation mit ablösbaren Ballons von Gefässen der oberen Extremitäten	39.79.82↔	Kathetertechnischer Verschluss mittels Radiofrequenz an der Aorta
39.79.42↔	Selektive Embolisation mit ablösbaren Ballons der Aorta	39.79.84↔	Kathetertechnischer Verschluss mittels Radiofrequenz an thorakalen Gefässen
39.79.43↔	Selektive Embolisation mit ablösbaren Ballons des Ductus arteriosus apertus	39.79.85↔	Kathetertechnischer Verschluss mittels Radiofrequenz an Gefässen der unteren Extremitäten
39.79.44↔	Selektive Embolisation mit ablösbaren Ballons von thorakalen Gefässen	39.79.86↔	Kathetertechnischer Verschluss mittels Radiofrequenz an viszerale Gefässen
39.79.45↔	Selektive Embolisation mit ablösbaren Ballons von viszerale Gefässen	39.79.87↔	Kathetertechnischer Verschluss mittels Radiofrequenz an abdominalen Gefässen
39.79.46↔	Selektive Embolisation mit ablösbaren Ballons von abdominalen Gefässen	39.79.89↔	Kathetertechnischer Verschluss mittels Radiofrequenz an sonstigen Gefässen, sonstige
39.79.47↔	Selektive Embolisation mit ablösbaren Ballons von spinalen Gefässen	39.8x.00↔	Operationen am Glomus caroticum, Sinus caroticus und anderen Paraganglien, n.n.bez.
39.79.48↔	Selektive Embolisation mit ablösbaren Ballons von Gefässen der unteren Extremitäten	39.8x.10↔	Exploration des Glomus caroticum und anderer Paraganglien
		39.8x.11↔	Exzision des Glomus caroticum und anderer Paraganglien
		39.8x.20↔	Implantation oder Ersetzen eines Impulsgenerators zur Aktivierung des Baroreflexes
		39.8x.21↔	Revision (ohne Wechsel) eines Impulsgenerators zur Aktivierung des Baroreflexes

39.8x.22↔	Entfernen eines Impulsgenerators zur Aktivierung des Baroreflexes	40.22.99↔	Exzision eines mamma-internalen Lymphknotens, sonstige
39.8x.30↔	Implantation oder Ersetzen einer (von) Elektrode(n) zur Aktivierung des Baroreflexes	40.23.00↔	Exzision eines axillären Lymphknotens, n.n.bez.
39.8x.31↔	Revision (ohne Wechsel) einer (von) Elektrode(n) zur Aktivierung des Baroreflexes	40.23.10↔	Exzision eines axillären Lymphknotens, ohne Markierung
39.8x.32↔	Entfernen einer (von) Elektrode(n) zur Aktivierung des Baroreflexes	40.23.11↔	Exzision eines axillären Lymphknotens, mit Radionuklidmarkierung oder Farbstoffmarkierung (Sentinel-Lymphnodektomie)
39.8x.99↔	Operationen am Glomus caroticum, Sinus caroticus und anderen Paraganglien, sonstige	40.23.99↔	Exzision eines axillären Lymphknotens, sonstige
39.90.00↔	Einsetzen von peripheren Gefäßstent(s) ohne Medikamenten-Freisetzung, n.n.bez.	40.29.00↔	Einfache Exzision einer anderen lymphatischen Struktur, n.n.bez.
39.90.10↔	Einsetzen von Gefäßstents in nicht-kardiale Gefäße, bare Stents	40.29.10↔	Exzision eines mediastinalen Lymphknotens, n.n.bez.
39.90.11↔	Einsetzen von Gefäßstents in nicht-kardiale Gefäße, bioresorbierbare Stents	40.29.11↔	Exzision eines mediastinalen Lymphknotens, offen chirurgisch
39.90.12↔	Einsetzen von Gefäßstents in nicht-kardiale Gefäße, Grosslumige Stents n.n.bez.	40.29.12↔	Exzision eines mediastinalen Lymphknotens, thorakoskopisch
39.90.13↔	Einsetzen von Gefäßstents in nicht-kardiale Gefäße, Grosslumige Stents ungedeckt	40.29.19↔	Exzision eines mediastinalen Lymphknotens, sonstige
39.90.14↔	Einsetzen von Gefäßstents in nicht-kardiale Gefäße, Grosslumige Stents gedeckt	40.29.20↔	Exzision eines paraaortalen Lymphknotens
39.90.15↔	Einsetzen von Gefäßstents in nicht-kardiale Gefäße, gedeckte Stents (Stentgrafts) in nicht-aneurysmatischen Gefäßen	40.29.30↔	Exzision eines iliakalen Lymphknotens
39.90.16↔	Einsetzen von Gefäßstents in nicht-kardiale Gefäße, gedeckte Stent-Grafts mit bioaktiver Oberfläche	40.29.70↔	Exzision eines Lymphangioms oder Hygroma cysticum
39.90.19↔	Einsetzen von Gefäßstents in nicht-kardiale Gefäße, sonstige Stents	40.29.80↔	Exzision mehrerer abdominaler Lymphknotenstationen (mit Leberbiopsie), n.n.bez.
39.90.30↔	Einsetzen von überlangen Stents (>10 cm) in nicht-kardiale Gefäße, n.n.bez.	40.29.81↔	Exzision mehrerer abdominaler Lymphknotenstationen (mit Leberbiopsie), offen chirurgisch [Staging-Laparotomie]
39.90.31↔	Einsetzen von überlange bare Stents (>10 cm) in nicht-kardiale Gefäße	40.29.82↔	Exzision mehrerer abdominaler Lymphknotenstationen (mit Leberbiopsie), laparoskopisch [Staging-Laparoskopie]
39.90.32↔	Einsetzen von überlange covered Stents (>10 cm) in nicht-kardiale Gefäße	40.29.89↔	Exzision mehrerer abdominaler Lymphknotenstationen (mit Leberbiopsie), sonstige
39.90.39↔	Einsetzen von überlange Stents (>10 cm) in nicht-kardiale Gefäße, sonstige	40.29.99↔	Einfache Exzision einer anderen lymphatischen Struktur, sonstige
39.99.00↔	Sonstige Operationen an Blutgefäßen, n.n.bez.	40.3x.00↔	Exzision von regionalen Lymphknoten, n.n.bez.
39.99.10↔	Aortopexie	40.3x.09↔	Exzision von regionalen Lymphknoten, sonstige
39.99.20↔	Operationen bei kongenitalen Gefäßanomalien, n.n.bez.	40.3x.10↔	Regionale Lymphadenektomie als selbständiger Eingriff, n.n.bez.
39.99.21↔	Operationen bei kongenitaler Anomalie des Aortenisthmus (Stenose) oder bei unterbrochenem Aortenbogen	40.3x.11↔	Regionale Lymphadenektomie als selbständiger Eingriff, zervikal
39.99.22↔	Operationen bei kongenitalen Anomalien der A. oder V. pulmonalis oder bei A. lusoria	40.3x.12↔	Regionale Lymphadenektomie als selbständiger Eingriff, axillär
39.99.23↔	Operationen bei kongenitalen Anomalien der V. cava	40.3x.13↔	Regionale Lymphadenektomie als selbständiger Eingriff, paraaortal, pelvin, obturatorisch oder iliakal
39.99.24↔	Operationen bei kongenitalen Kollateralgefäßen und Unifokalisierung	40.3x.14↔	Regionale Lymphadenektomie als selbständiger Eingriff, inguinal, offen chirurgisch
39.99.30↔	Katheterinterventioneller Verschluss des Ductus arteriosus Botalli, n.n.bez.	40.3x.15↔	Regionale Lymphadenektomie als selbständiger Eingriff, inguinale, laparoskopisch
39.99.31↔	Katheterinterventioneller Verschluss des Ductus arteriosus Botalli, mit Coil	40.3x.16↔	Regionale Lymphadenektomie als selbständiger Eingriff, mediastinal und peribronchial
39.99.32↔	Katheterinterventioneller Verschluss des Ductus arteriosus Botalli, mit Amplatz-Ductus-Occluder	40.3x.19↔	Regionale Lymphadenektomie als selbständiger Eingriff, sonstige
39.99.38↔	Katheterinterventioneller Verschluss des Ductus arteriosus Botalli, sonstige	40.3x.20↔	Regionale Lymphadenektomie im Rahmen eines anderen Eingriffs, n.n.bez.
39.99.39↔	Operationen bei sonstigen kongenitalen Gefäßanomalien	40.3x.21↔	Regionale Lymphadenektomie im Rahmen eines anderen Eingriffs, zervikal
39.99.99↔	Sonstige Operationen an Blutgefäßen, sonstige	40.3x.22↔	Regionale Lymphadenektomie im Rahmen eines anderen Eingriffs, axillär
40.11.10↔	Offene (Inzisions-) Biopsie eines mediastinalen, paraaortalen, iliakalen oder pelvinen Lymphknotens	40.3x.23↔	Regionale Lymphadenektomie im Rahmen eines anderen Eingriffs, paraaortal, pelvin oder iliakal
40.11.11↔	Offene (Inzisions-) Biopsie eines zervikalen, supraklavikulären, axillären oder inguinalen Lymphknotens	40.3x.24↔	Regionale Lymphadenektomie im Rahmen eines anderen Eingriffs, obturatorisch
40.21.00↔	Exzision eines tiefen zervikalen Lymphknotens, n.n.bez.	40.3x.25↔	Regionale Lymphadenektomie im Rahmen eines anderen Eingriffs, inguinale
40.21.10↔	Exzision einzelner Lymphknoten und Lymphgefäße, zervikal, ohne Markierung	40.3x.26↔	Regionale Lymphadenektomie im Rahmen eines anderen Eingriffs, mediastinal und peribronchial
40.21.11↔	Exzision einzelner Lymphknoten und Lymphgefäße, zervikal, mit Radionuklidmarkierung oder Farbstoffmarkierung (Sentinel-Lymphnodektomie)	40.3x.29↔	Regionale Lymphadenektomie im Rahmen eines anderen Eingriffs, sonstige
40.21.99↔	Exzision eines tiefen zervikalen Lymphknotens, sonstige	40.52.00↔	Radikale Exzision von periaortalen Lymphknoten, n.n.bez.
40.22.00↔	Exzision eines mamma-internalen Lymphknotens, n.n.bez.	40.52.10↔	Radikale Exzision von retroperitonealen (paraaortal, parakaval) und pelvinen Lymphknoten als selbständiger Eingriff
40.22.10↔	Exzision eines mamma-internalen Lymphknotens, thorakoskopisch	40.52.11↔	Radikale Exzision von retroperitonealen (paraaortal, parakaval) und pelvinen Lymphknoten im Rahmen eines anderen Eingriffs
40.22.20↔	Exzision eines mamma-internalen Lymphknotens, offen chirurgisch	40.52.99↔	Radikale Exzision von periaortalen Lymphknoten, sonstige
		40.53.00↔	Radikale Exzision von iliakalen Lymphknoten, n.n.bez.
		40.53.10↔	Radikale Exzision von iliakalen Lymphknoten als selbständiger Eingriff
		40.53.11↔	Radikale Exzision von iliakalen Lymphknoten im Rahmen eines anderen Eingriffs
		40.53.99↔	Radikale Exzision von iliakalen Lymphknoten, sonstige
		40.59.00↔	Radikale Exzision anderer Lymphknoten, n.n.bez.

40.59.10↔	Radikale Exzision anderer Lymphknoten als selbständiger Eingriff, n.n.bez.	52.52↔	Kaudale Pankreatektomie
40.59.11↔	Radikale Exzision mediastinaler Lymphknoten als selbständiger Eingriff	52.92↔	Sondierung des Ductus pancreaticus
40.59.12↔	Radikale Exzision peribronchialer Lymphknoten als selbständiger Eingriff	52.95.00↔	Sonstige Operation am Pankreas, n.n.bez.
40.59.19↔	Radikale Exzision anderer Lymphknoten als selbständiger Eingriff, sonstige	52.95.10↔	Extraktion von Stein(en) aus dem Ductus pancreaticus, offen chirurgisch
40.59.20↔	Radikale Exzision anderer Lymphknoten im Rahmen eines anderen Eingriffs, n.n.bez.	52.95.11↔	Extraktion von Stein(en) aus dem Ductus pancreaticus, laparoskopisch
40.59.21↔	Radikale Exzision mediastinaler Lymphknoten im Rahmen eines anderen Eingriffs	52.95.20↔	Dilatation des Ductus pancreaticus, laparoskopisch
40.59.22↔	Radikale Exzision peribronchialer Lymphknoten im Rahmen eines anderen Eingriffs	52.95.30↔	Einlage einer Drainage in den Pankreasgang, offen chirurgisch
40.59.29↔	Radikale Exzision anderer Lymphknoten im Rahmen eines anderen Eingriffs, sonstige	52.95.31↔	Einlage einer Drainage in den Pankreasgang, laparoskopisch
40.59.99↔	Radikale Exzision anderer Lymphknoten, sonstige	52.95.40↔	Einlage oder Wechsel eines nicht selbstexpandierenden Stents (Prothese) in den Pankreasgang, offen chirurgisch
40.9x.00↔	Sonstige Operationen an lymphatischen Strukturen, n.n.bez.	52.95.41↔	Einlage oder Wechsel eines nicht selbstexpandierenden Stents (Prothese) in den Pankreasgang, laparoskopisch
40.9x.10↔	Anastomose zur Beseitigung eines Lymphödems	52.95.50↔	Einlage oder Wechsel eines selbstexpandierenden Stents (Prothese) in den Pankreasgang, offen chirurgisch
40.9x.20↔	Inzision einer Lymphozele	52.95.51↔	Einlage oder Wechsel eines selbstexpandierenden Stents (Prothese) in den Pankreasgang, laparoskopisch
40.9x.30↔	Drainage eines Lymphödems	52.95.60↔	Plastische Rekonstruktion des Ductus pancreaticus, laparoskopisch
40.9x.40↔	Therapeutische perkutane Punktion einer Lymphozele	52.95.70↔	Plastische Rekonstruktion des Pankreas
40.9x.99↔	Sonstige Operationen an lymphatischen Strukturen, sonstige	52.95.90↔	Sonstige endoskopische Operation am Pankreas
44.44↔	Katheterembolisation zur Blutstillung in Magen oder Duodenum	52.95.99↔	Sonstige Operation am Pankreas, sonstige
45.49↔	Sonstige Destruktion einer Läsion im Dickdarm	52.99.00↔	Sonstige offene Operation am Pankreas, n.n.bez.
45.61↔	Multiple Segmentresektion am Dünndarm	52.99.10↔	Sonstige offene Operation am Pankreas, Dilatation des Ductus pancreaticus
45.62↔	Sonstige Teilresektion am Dünndarm	52.99.20↔	Sonstige offene Operation am Pankreas, Plastische Rekonstruktion des Ductus pancreaticus
45.63.00↔	Totalexstirpation des Dünndarms, n.n.bez.	52.99.99↔	Sonstige offene Operation am Pankreas, sonstige
45.63.99↔	Totalexstirpation des Dünndarms, sonstige	54.0x.00↔	Inzision an der Bauchwand, n.n.bez.
45.71↔	Multiple Segmentresektion am Dickdarm	54.0x.10↔	Inzision an der Bauchwand, Extraperitoneale Drainage der Bauchwand
45.72↔	Zäkumresektion	54.0x.99↔	Inzision an der Bauchwand, sonstige
45.74↔	Resektion des Colon transversum	54.11↔	Probelaparotomie
45.75↔	Hemikolektomie links	54.12.00↔	Relaparotomie, n.n.bez.
45.76↔	Sigmoidektomie	54.12.10↔	Relaparotomie, Second-look-Laparotomie
45.79.00↔	Sonstige Teilresektion am Dickdarm, n.n.bez.	54.12.99↔	Relaparotomie sonstige
45.79.10↔	Segmentresektion am Dickdarm	54.19.00↔	Sonstige Laparotomie, n.n.bez.
45.79.11↔	Resektion multipler Dickdarmsegmente	54.19.10↔	Sonstige Laparotomie, Laparotomie mit Drainage
45.79.12↔	Subtotale Kolektomie	54.19.99↔	Sonstige Laparotomie, sonstige
45.79.20↔	Erweiterte Sigmaresektion	54.23↔	Biopsie am Peritoneum
45.79.21↔	Erweiterte Hemikolektomie rechts und links	54.3x.00↔	Exzision oder Destruktion von Läsion oder Gewebe an Bauchwand oder Nabel, n.n.bez.
45.79.22↔	Erweiterte subtotale Kolonresektion	54.3x.10↔	Omphalektomie
45.79.29↔	Sonstige erweiterte Teilresektion am Dickdarm	54.3x.19↔	Sonstige Exzision von Läsion oder Gewebe an Bauchwand oder Nabel
45.79.99↔	Sonstige Teilresektion am Dickdarm, sonstige	54.3x.20↔	Destruktion von Läsion oder Gewebe an Bauchwand oder Nabel
45.8x.00↔	Totale intraabdominelle Kolektomie, n.n.bez.	54.3x.99↔	Exzision oder Destruktion von Läsion oder Gewebe an Bauchwand oder Nabel, sonstige
45.8x.20↔	Totale intraabdominelle Kolektomie, Erweiterte totale Kolektomie	54.4x.00↔	Exzision oder Destruktion von Peritonealgewebe, n.n.bez.
45.8x.30↔	Totale intraabdominelle Kolektomie, Erweiterte totale Proktokolektomie	54.4x.10↔	Exzision von Appendices epiploicae
45.8x.99↔	Totale intraabdominelle Kolektomie, sonstige	54.4x.11↔	Exzision von Mesenterium
45.92↔	Anastomose des Dünndarms zum Rektumstumpf	54.4x.12↔	Exzision von Omentum
46.33↔	Anlage eines Duodenostomie	54.4x.99↔	Exzision oder Destruktion von Peritonealgewebe, sonstige
46.34↔	Offen chirurgische Anlage einer Jejunostomie	54.74↔	Sonstige Rekonstruktion am Omentum
46.39.00↔	Sonstige Enterostomie, n.n.bez.	54.99.00↔	Sonstige Operationen in der Abdominal-Region, n.n.bez.
46.39.10↔	Sonstige Enterostomie, Anlage einer Bishop-Koop-Anastomose	54.99.30↔	Sonstige Operationen in der Abdominal-Region, Resektion von Gewebe in der Bauchregion ohne sichere Organzuordnung
46.39.99↔	Sonstige Enterostomie, sonstige	54.99.40↔	Sonstige Operationen in der Abdominal-Region, Revision einer kutaneoperitonealen Fistel (Katheterverweilsystem)
46.43.00↔	Sonstige Revision eines künstlichen Dickdarmsomas, n.n.bez.	54.99.41↔	Sonstige Operationen in der Abdominal-Region, Entfernung oder Verschluss einer kutaneoperitonealen Fistel (Katheterverweilsystem)
46.43.10↔	Plastische Erweiterung oder Einengung eines Kolostomas	54.99.50↔	Sonstige Operationen in der Abdominal-Region, Anlegen eines temporären Bauchwandverschlusses
46.43.11↔	Neueinpflanzung eines Kolostomas	54.99.60↔	Sonstige Operationen in der Abdominal-Region, Lumbotomie
46.43.12↔	Abtragung des vorverlagerten Teiles eines Kolostomas	54.99.61↔	Sonstige Operationen in der Abdominal-Region, Relumbotomie
46.43.20↔	Umwandlung eines Kolostomas in ein kontinentes Stoma	54.99.99↔	Sonstige Operationen in der Abdominal-Region, sonstige
46.43.99↔	Sonstige Revision eines künstlichen Dickdarmsomas, sonstige	58.45.00↔	Plastische Rekonstruktion bei Hypospadie oder Epispadie, n.n.bez.
46.97.00↔	Darmtransplantation, n.n.bez.	58.45.10↔	Plastische Rekonstruktion bei Hypospadie oder Epispadie, bei der Frau
46.97.10↔	Darmtransplantation, Dünndarm-Retransplantation während desselben stationären Aufenthalts		
46.97.99↔	Darmtransplantation, sonstige		
50.12↔	Offene Biopsie an der Leber		
50.14↔	Laparoskopische Leberbiopsie		
52.12↔	Offene Biopsie am Pankreas		
52.22.00↔	Sonstige Exzision oder Destruktion von Läsion oder Gewebe an Pankreas und an Ductus pancreaticus, n.n.bez.		
52.22.99↔	Sonstige Exzision oder Destruktion von Läsion oder Gewebe an Pankreas und an Ductus pancreaticus, sonstige		

58.45.20↔	Plastische Rekonstruktion bei Hypospadie oder Epispadie, beim Mann, Schaffaufriktion und Chordektomie	65.52↔	Sonstiges Entfernen eines belassenen Ovars
58.45.21↔	Plastische Rekonstruktion bei Hypospadie oder Epispadie, beim Mann, sonstige Verfahren	65.53↔	Laparoskopisches Entfernen von beiden Ovarien während desselben operativen Eingriffs
58.45.99↔	Plastische Rekonstruktion bei Hypospadie oder Epispadie, sonstige	65.54↔	Laparoskopisches Entfernen eines belassenen Ovars
59.00↔	Retroperitoneale Dissektion, n.n.bez.	69.19↔	Sonstige Exzision oder Destruktion an Uterus und uterinem Halteapparat
59.19↔	Sonstige Inzision am perivesikalen Gewebe	70.32.00↔	Exzision oder Destruktion einer Läsion im Douglasraum, n.n.bez.
59.91↔	Exzision am perirenal oder perivesikalen Gewebe	70.32.10↔	Exzision einer Läsion im Douglasraum
59.92↔	Sonstige Operationen am perirenal oder perivesikalen Gewebe	70.32.11↔	Destruktion einer Läsion im Douglasraum
61.11.00‡↔	Biopsie an Skrotum oder Tunica vaginalis testis, n.n.bez.	70.32.99↔	Exzision oder Destruktion einer Läsion im Douglasraum, sonstige.
61.11.10‡↔	Biopsie an Skrotum oder Tunica vaginalis testis, geschlossene [perkutane] [Nadel-] Biopsie	70.71↔	Naht einer Vaginaverletzung
61.11.11‡↔	Biopsie an Skrotum oder Tunica vaginalis testis, durch Inzision	70.79.00↔	Sonstige plastische Rekonstruktion an der Vagina, n.n.bez.
61.11.99‡↔	Biopsie an Skrotum oder Tunica vaginalis testis, sonstige	70.79.10↔	Sonstige vaginale Kolporrhaphie mit Beckenbodenplastik
61.3x.00↔	Exzision oder Destruktion von Läsion oder Gewebe am Skrotum, n.n. bez.	70.79.99↔	Sonstige plastische Rekonstruktion an der Vagina, sonstige
61.3x.10↔	Exzision oder Destruktion von Läsion oder Gewebe am Skrotum, partielle Resektion	71.01↔	Lösung von Adhäsionen an der Vulva
61.3x.11↔	Exzision oder Destruktion von Läsion oder Gewebe am Skrotum, totale Resektion	71.4x.00↔	Operationen an der Klitoris, n.n.bez.
61.3x.12↔	Exzision oder Destruktion von Läsion oder Gewebe am Skrotum, radikale Resektion	71.4x.10↔	Plastische Rekonstruktion der Klitoris (Zieharmonikaplastik)
61.3x.99↔	Exzision oder Destruktion von Läsion oder Gewebe am Skrotum, sonstige	71.4x.99↔	Operationen an der Klitoris, sonstige
61.42↔	Verschluss einer Fistel am Skrotum	71.8↔	Sonstige Operationen an der Vulva
61.49↔	Sonstige plastische Rekonstruktion an Skrotum und Tunica vaginalis testis	71.9↔	Sonstige Operationen an den weiblichen Geschlechtsorganen
61.92↔	Exzision einer Läsion an der Tunica vaginalis testis, mit Ausnahme einer Hydrocele testis	77.27.00↔	Keilosteotomie an Tibia und Fibula, n.n.bez.
62.11‡↔	Geschlossene [perkutane] [Nadel-] Biopsie am Hoden	77.27.10↔	Keilosteotomie an der Tibia
62.12↔	Offene Biopsie am Hoden	77.27.20↔	Keilosteotomie an der Fibula
62.2↔	Exzision oder Destruktion einer Läsion am Hoden	77.27.99↔	Keilosteotomie an Tibia und Fibula, sonstige
62.3x.00↔	Einseitige Orchidektomie, n.n.bez.	77.37.00↔	Sonstige Knochendurchtrennung an Tibia und Fibula, n.n.bez.
62.3x.10↔	Einseitige Orchidektomie, skrotal, ohne Epidymektomie	77.37.10↔	(De-)Rotationsosteotomie an der Tibia
62.3x.11↔	Einseitige Orchidektomie, skrotal, mit Epidymektomie	77.37.11↔	Valgisierende oder varisierende (De-)Rotationsosteotomie an der Tibia
62.3x.20↔	Einseitige Orchidektomie, Inguinalhoden, ohne Epidymektomie	77.37.12↔	Kortikotomie bei Segmenttransport an der Tibia
62.3x.21↔	Einseitige Orchidektomie, Inguinalhoden, mit Epidymektomie	77.37.13↔	Komplexe (mehrdimensionale) Osteotomie (mit Achsenkorrektur) an der Tibia
62.3x.30↔	Einseitige Orchidektomie, Abdominalhoden, offen chirurgisch	77.37.19↔	Sonstige Knochendurchtrennung an der Tibia
62.3x.31↔	Einseitige Orchidektomie, Abdominalhoden, laparoskopisch	77.37.20↔	(De-)Rotationsosteotomie an der Fibula
62.3x.40↔	Einseitige Orchidektomie, radikal	77.37.21↔	Kortikotomie bei Segmenttransport an der Fibula
62.3x.99↔	Einseitige Orchidektomie, sonstige	77.37.22↔	Komplexe (mehrdimensionale) Osteotomie (mit Achsenkorrektur) an der Fibula
62.41↔	Entfernen beider Hoden im gleichen Eingriff	77.37.29↔	Sonstige Knochendurchtrennung an der Fibula
62.42↔	Entfernen eines belassenen Hodens	77.37.99↔	Sonstige Knochendurchtrennung an Tibia und Fibula, sonstige
62.5↔	Orchidopexie	77.40.20↔	Knochenbiopsie, ohne Angabe der Lokalisation, Offene Knochenbiopsie
62.69↔	Sonstige plastische Rekonstruktion am Hoden	77.40.99↔	Knochenbiopsie, ohne Angabe der Lokalisation, sonstige
62.99.20↔	Operative Verlagerung eines Abdominalhodens	77.41.00↔	Knochenbiopsie von Skapula, Klavikula, Rippen und Sternum, n.n.bez.
62.99.30↔	Entnahme von Hoden- oder Nebenhodengewebe zur Aufbereitung für die künstliche Insemination	77.41.20↔	Knochenbiopsie von Skapula, Klavikula, Rippen und Sternum, Offene Knochenbiopsie
64.3x.00↔	Amputation des Penis, n.n.bez.	77.41.99↔	Knochenbiopsie von Skapula, Klavikula, Rippen und Sternum, sonstige
64.3x.10↔	Amputation des Penis, partiell	77.42.00↔	Knochenbiopsie am Humerus, n.n.bez.
64.3x.11↔	Amputation des Penis, total	77.42.20↔	Knochenbiopsie am Humerus, Offene Knochenbiopsie
64.3x.12↔	Amputation des Penis, Emaskulation	77.42.99↔	Knochenbiopsie am Humerus, sonstige
64.3x.99↔	Amputation des Penis, sonstige	77.43.00↔	Knochenbiopsie an Radius und Ulna, n.n.bez.
64.5x.00↔	Operationen zur Geschlechtsumwandlung, n.n.bez.	77.43.20↔	Knochenbiopsie an Radius und Ulna, Offene Knochenbiopsie
64.5x.10↔	Operationen zur Geschlechtsumwandlung, Geschlechtsumwandlung einer Frau zum Mann	77.43.99↔	Knochenbiopsie an Radius und Ulna, sonstige
64.5x.20↔	Operationen zur Geschlechtsumwandlung, Geschlechtsumwandlung einem Mann zur Frau	77.44.00↔	Knochenbiopsie an Karpalia und Metakarpalia, n.n.bez.
64.5x.99↔	Operationen zur Geschlechtsumwandlung, sonstige	77.44.20↔	Knochenbiopsie an Karpalia und Metakarpalia, Offene Knochenbiopsie
65.11↔	Aspirationsbiopsie am Ovar	77.44.99↔	Knochenbiopsie an Karpalia und Metakarpalia, sonstige
65.12↔	Sonstige Biopsie am Ovar	77.45.00↔	Knochenbiopsie am Femur, n.n.bez.
65.13↔	Laparoskopische Biopsie am Ovar	77.45.20↔	Knochenbiopsie am Femur, Offene Knochenbiopsie
65.14↔	Sonstige laparoskopische diagnostische Massnahmen am Ovar	77.45.99↔	Knochenbiopsie am Femur, sonstige
65.22↔	Keilresektion am Ovar	77.46.00↔	Knochenbiopsie an der Patella, n.n.bez.
65.24↔	Laparoskopische Keilresektion am Ovar	77.46.20↔	Knochenbiopsie an der Patella, Offene Knochenbiopsie
65.31↔	Laparoskopische einseitige Ovarektomie	77.46.99↔	Knochenbiopsie an der Patella, sonstige
65.39↔	Sonstige einseitige Ovarektomie	77.47.00↔	Knochenbiopsie an Tibia und Fibula, n.n.bez.
65.51↔	Sonstiges Entfernen beider Ovarien während desselben operativen Eingriffs	77.47.20↔	Knochenbiopsie an Tibia und Fibula, Offene Knochenbiopsie
		77.47.99↔	Knochenbiopsie an Tibia und Fibula, sonstige
		77.48.00↔	Knochenbiopsie an Tarsalia und Metatarsalia, n.n.bez.
		77.48.20↔	Knochenbiopsie an Tarsalia und Metatarsalia, Offene Knochenbiopsie

77.48.99↔	Knochenbiopsie an Tarsalia und Metatarsalia, sonstige	80.16.21↔	Sonstige Arthrotomie des Knies, Arthrotomie des Kniegelenkes, Entfernung freier Gelenkkörper
77.49.00↔	Knochenbiopsie an anderen näher bezeichneten Knochen, ausser Gesichtsschädelknochen, n.n.bez.	80.16.99↔	Sonstige Arthrotomie des Knies, sonstige
77.49.21↔	Knochenbiopsie an anderen näher bezeichneten Knochen, ausser Gesichtsschädelknochen, Knochenbiopsie an der Wirbelsäule, Offene Knochenbiopsie	80.18.00↔	Sonstige Arthrotomie von Fuss und Zehen, n.n.bez.
77.49.41↔	Knochenbiopsie an anderen näher bezeichneten Knochen, ausser Gesichtsschädelknochen, Knochenbiopsie an Phalangen des Fusses, Offene Knochenbiopsie	80.18.10↔	Arthroskopische Arthrotomie von Fuss und Zehen, Gelenkspülung mit Drainage
77.49.91↔	Knochenbiopsie an anderen näher bezeichneten Knochen, ausser Gesichtsschädelknochen, Offene Knochenbiopsie	80.18.11↔	Arthroskopische Arthrotomie von Fuss und Zehen, Entfernung freier Gelenkkörper
77.49.99↔	Knochenbiopsie an anderen näher bezeichneten Knochen, ausser Gesichtsschädelknochen, sonstige	80.18.12↔	Arthroskopische Arthrotomie von Fuss und Zehen, Einlegen oder Entfernen eines Medikamententrägers
77.69.13↔	Lokale Resektion von Knochenläsion oder -gewebe an Phalangen des Fusses	80.18.20↔	Arthrotomie von Fuss und Zehen, Gelenkspülung mit Drainage
77.69.23↔	Debridement an Phalangen des Fusses	80.18.21↔	Arthrotomie von Fuss und Zehen, Entfernung freier Gelenkkörper
77.89.40↔	Sonstige partielle Knochenresektion an Phalangen des Fusses	80.18.99↔	Sonstige Arthrotomie von Fuss und Zehen, sonstige
77.91.11↔	Totale Resektion einer Rippe	80.19.00↔	Sonstige Arthrotomie an anderer bezeichneter Lokalisation, n.n.bez.
77.91.12↔	Totale Resektion einer Halsrippe	80.19.10↔	Arthroskopische Arthrotomie des Sternoklavikulargelenkes, Gelenkspülung mit Drainage
77.91.13↔	Totale Resektion des Sternums	80.19.11↔	Arthroskopische Arthrotomie des Sternoklavikulargelenkes, Entfernung freier Gelenkkörper
77.99.10↔	Totale Knochenresektionen an Phalangen der Hand	80.19.12↔	Arthroskopische Arthrotomie des Sternoklavikulargelenkes, Einlegen oder Entfernen eines Medikamententrägers
77.99.40↔	Totale Knochenresektionen an Phalangen des Fußes	80.19.20↔	Arthrotomie des Sternoklavikulargelenkes, Gelenkspülung mit Drainage
78.15.00↔	Anlegen eines Fixateur externe am Femur (inkl. Reposition von Frakturen), n.n.bez.	80.19.21↔	Arthrotomie des Sternoklavikulargelenkes, Entfernung freier Gelenkkörper
78.15.10↔	Offene Reposition einer Schenkelhalsfraktur und proximalen Femurfraktur mit Knochenfixation durch Fixateur externe	80.19.29↔	Sonstige Arthrotomie des Sternoklavikulargelenkes
78.15.20↔	Offene Reposition einer Femurschaftfraktur mit Knochenfixation durch Fixateur externe	80.19.90↔	Arthroskopische Arthrotomie an anderer bezeichneter Lokalisation, Gelenkspülung mit Drainage
78.15.40↔	Geschlossene Reposition einer sonstigen Femurfraktur mit Knochenfixation durch Fixateur externe	80.19.91↔	Arthroskopische Arthrotomie an anderer bezeichneter Lokalisation, Entfernung freier Gelenkkörper
78.15.99↔	Anlegen eines Fixateur externe am Femur (inkl. Reposition von Frakturen), sonstige	80.19.92↔	Arthroskopische Arthrotomie an anderer bezeichneter Lokalisation, Einlegen oder Entfernen eines Medikamententrägers
79.35.00↔	Offene Reposition einer Femurfraktur mit innerer Knochenfixation, n.n.bez.	80.19.93↔	Arthrotomie an anderer bezeichneter Lokalisation, Gelenkspülung mit Drainage
79.35.10↔	Offene Reposition einer Hüftkopffraktur mit innerer Knochenfixation	80.19.94↔	Arthrotomie an anderer bezeichneter Lokalisation, Entfernung freier Gelenkkörper
79.35.11↔	Offene Reposition einer Schenkelhalsfraktur und proximalen Femurfraktur mit innerer Knochenfixation	80.19.99↔	Sonstige Arthrotomie an anderer bezeichneter Lokalisation, sonstige
79.35.12↔	Offene Reposition einer Femurschaftfraktur mit innerer Knochenfixation	80.36.00↔	Gelenkbiopsie am Knie, n.n.bez.
79.35.13↔	Offene Reposition einer distalen Femurfraktur mit innerer Knochenfixation	80.36.20↔	Arthroskopische Gelenkbiopsie am Knie
79.35.99↔	Offene Reposition einer Femurfraktur mit innerer Knochenfixation, sonstige	80.36.30↔	Gelenkbiopsie am Knie, Offene Gelenkbiopsie am Knie
79.64↔	Débridement einer offenen Fingerfraktur	80.36.99↔	Gelenkbiopsie am Knie, sonstige
79.68↔	Débridement einer offenen Zehenfraktur	80.6x.00↔	Meniskektomie am Knie, n.n.bez.
80.10.00↔	Sonstige Arthrotomie, ohne Angabe der Lokalisation, n.n.bez.	80.6x.10↔	Meniskektomie am Knie, arthroskopisch, partiell
80.10.10↔	Arthroskopische Arthrotomie ohne Angabe der Lokalisation, Gelenkspülung mit Drainage	80.6x.11↔	Meniskektomie am Knie, arthroskopisch, total
80.10.12↔	Arthroskopische Arthrotomie ohne Angabe der Lokalisation, Einlage oder Entfernen eines Medikamententrägers	80.6x.20↔	Meniskektomie am Knie, offen chirurgisch, partiell
80.10.13↔	Arthrotomie ohne Angabe der Lokalisation, Sonstige Gelenkspülung mit Drainage	80.6x.21↔	Meniskektomie am Knie, offen chirurgisch, total
80.10.99↔	Sonstige Arthrotomie, ohne Angabe der Lokalisation, sonstige	80.6x.99↔	Meniskektomie am Knie, sonstige
80.12.00↔	Sonstige Arthrotomie des Ellbogens, n.n.bez.	80.81.00↔	Sonstige lokale Exzision oder Destruktion einer Gelenkläsion an der Schulter, n.n.bez.
80.12.10↔	Arthroskopische Arthrotomie des Ellenbogens, Gelenkspülung mit Drainage	80.81.10↔	Débridement am Humeroglenoidalgelenk
80.12.11↔	Arthroskopische Arthrotomie des Ellenbogens, Entfernung freier Gelenkkörper	80.81.11↔	Zystenexstirpation am Humeroglenoidalgelenk
80.12.12↔	Arthroskopische Arthrotomie des Ellenbogens, Einlegen oder Entfernen eines Medikamententrägers	80.81.19↔	Sonstige lokale Exzision oder Destruktion am Humeroglenoidalgelenk
80.12.20↔	Arthrotomie des Ellenbogens, Gelenkspülung mit Drainage	80.81.20↔	Débridement am Akromioklavikulargelenk
80.12.21↔	Arthrotomie des Ellenbogens, Entfernung freier Gelenkkörper	80.81.21↔	Zystenexstirpation am Akromioklavikulargelenk
80.12.99↔	Sonstige Arthrotomie des Ellbogens, sonstige	80.81.29↔	Sonstige lokale Exzision oder Destruktion am Akromioklavikulargelenk
80.16.00↔	Sonstige Arthrotomie des Knies, n.n.bez.	80.81.99↔	Sonstige lokale Exzision oder Destruktion einer Gelenkläsion an der Schulter, sonstige
80.16.10↔	Arthroskopische Arthrotomie des Kniegelenkes, Gelenkspülung mit Drainage	80.82.00↔	Sonstige lokale Exzision oder Destruktion einer Gelenkläsion am Ellbogen, n.n.bez.
80.16.11↔	Arthroskopische Arthrotomie des Kniegelenkes, Entfernung freier Gelenkkörper	80.82.10↔	Arthroskopische lokale Exzision oder Destruktion einer Gelenkläsion am Ellbogen
80.16.12↔	Arthroskopische Arthrotomie des Kniegelenkes, Einlegen oder Entfernen eines Medikamententrägers	80.82.11↔	Débridement am Ellenbogengelenk
80.16.20↔	Arthrotomie des Kniegelenkes, Gelenkspülung mit Drainage	80.82.12↔	Zystenexstirpation am Ellbogengelenk
		80.82.99↔	Sonstige lokale Exzision oder Destruktion einer Gelenkläsion am Ellbogen, sonstige
		80.83.00↔	Sonstige lokale Exzision oder Destruktion einer Gelenkläsion am Handgelenk, n.n.bez.

80.83.10↔	Arthroskopische lokale Exzision oder Destruktion einer Gelenksläsion am Handgelenk	80.91.20↔	Arthroskopische Exzision am Akromioklavikulargelenk
80.83.11↔	Débridement am Handgelenk	80.91.21↔	Sonstige Exzision am Akromioklavikulargelenk
80.83.12↔	Zystenexstirpation am Handgelenk	80.91.30↔	Entnahme eines Knorpeltransplantates an der Schulter
80.83.99↔	Sonstige lokale Exzision oder Destruktion einer Gelenksläsion am Handgelenk, sonstige	80.91.99↔	Sonstige Exzision an der Schulter, sonstige
80.85.00↔	Sonstige lokale Exzision oder Destruktion einer Gelenksläsion an der Hüfte, n.n.bez.	80.92.00↔	Sonstige Exzision am Ellbogen, n.n.bez.
80.85.10↔	Arthroskopische lokale Exzision oder Destruktion einer Gelenksläsion an der Hüfte	80.92.10↔	Arthroskopische Exzision am Ellbogen
80.85.11↔	Débridement am Hüftgelenk	80.92.11↔	Entnahme eines Knorpeltransplantates am Ellbogengelenk
80.85.12↔	Zystenexstirpation am Hüftgelenk	80.92.99↔	Sonstige Exzision am Ellbogen, sonstige
80.85.99↔	Sonstige lokale Exzision oder Destruktion einer Gelenksläsion an der Hüfte, sonstige	80.93.00↔	Sonstige Exzision am Handgelenk, n.n.bez.
80.86.00↔	Sonstige lokale Exzision oder Destruktion einer Gelenksläsion am Knie, n.n.bez.	80.93.10↔	Arthroskopische Exzision am Handgelenk
80.86.10↔	Arthroskopische lokale Exzision oder Destruktion am Kniegelenk	80.93.11↔	Entnahme eines Knorpeltransplantates am Handgelenk
80.86.11↔	Débridement am Kniegelenk	80.93.12↔	Resektion des Discus triangularis am Handgelenk
80.86.12↔	Zystenexstirpation am Kniegelenk	80.93.99↔	Sonstige Exzision am Handgelenk, sonstige
80.86.13↔	Exzision eines Meniskusganglions am Kniegelenk	80.94↔	Sonstige Exzision an Hand- und Fingergelenk
80.86.99↔	Sonstige lokale Exzision oder Destruktion einer Gelenksläsion am Knie, sonstige	80.95.00↔	Sonstige Exzision am Hüftgelenk, n.n.bez.
80.87.00↔	Sonstige lokale Exzision oder Destruktion einer Gelenksläsion am Sprunggelenk, n.n.bez.	80.95.10↔	Arthroskopische Exzision am Hüftgelenk
80.87.10↔	Arthroskopische lokale Exzision oder Destruktion einer Gelenksläsion am oberen Sprunggelenk	80.95.11↔	Entnahme eines Knorpeltransplantates am Hüftgelenk
80.87.11↔	Débridement am oberen Sprunggelenk	80.95.99↔	Sonstige Exzision am Hüftgelenk, sonstige
80.87.12↔	Zystenexstirpation am oberen Sprunggelenk	80.96.00↔	Sonstige Exzision am Knie, n.n.bez.
80.87.19↔	Sonstige lokale Exzision oder Destruktion einer Gelenksläsion am oberen Sprunggelenk	80.96.10↔	Arthroskopische Exzision am Kniegelenk
80.87.20↔	Arthroskopische lokale Exzision oder Destruktion einer Gelenksläsion am unteren Sprunggelenk	80.96.20↔	Entnahme eines Knorpeltransplantates am Kniegelenk, arthroskopisch
80.87.21↔	Débridement am unteren Sprunggelenk	80.96.21↔	Entnahme eines Knorpeltransplantates am Kniegelenk, offen chirurgisch
80.87.22↔	Zystenexstirpation am unteren Sprunggelenk	80.96.99↔	Sonstige Exzision am Knie, sonstige
80.87.29↔	Sonstige lokale Exzision oder Destruktion einer Gelenksläsion am unteren Sprunggelenk	80.97.00↔	Sonstige Exzision am Sprunggelenk, n.n.bez.
80.87.99↔	Sonstige lokale Exzision oder Destruktion einer Gelenksläsion am Sprunggelenk, sonstige	80.97.10↔	Arthroskopische Exzision am oberen Sprunggelenk
80.88.00↔	Sonstige lokale Exzision oder Destruktion einer Gelenksläsion an Fuss und Zehen, n.n.bez.	80.97.11↔	Sonstige Exzision am oberen Sprunggelenk
80.88.10↔	Arthroskopische lokale Exzision oder Destruktion einer Gelenksläsion an Fuss und Zehen	80.97.20↔	Arthroskopische Exzision am unteren Sprunggelenk
80.88.20↔	Débridement am Metatarsophalangealgelenk	80.97.21↔	Sonstige Exzision am unteren Sprunggelenk
80.88.21↔	Zystenexstirpation am Metatarsophalangealgelenk	80.97.30↔	Entnahme eines Knorpeltransplantates am Sprunggelenk
80.88.29↔	Sonstige lokale Exzision oder Destruktion am Metatarsophalangealgelenk	80.97.99↔	Sonstige Exzision am Sprunggelenk, sonstige
80.88.30↔	Débridement an Zehengelenken	80.98.00↔	Sonstige Exzision an Fuss- und Zehengelenk, n.n.bez.
80.88.40↔	Débridement an sonstigen Fussgelenken	80.98.10↔	Arthroskopische Exzision an Fuss- und Zehengelenken
80.88.50↔	Zystenexstirpation an sonstigen Gelenken von Fuss und Zehen	80.98.11↔	Sonstige Exzision am Metatarsophalangealgelenk
80.88.59↔	Sonstige lokale Exzision oder Destruktion an sonstigen Gelenken von Fuss und Zehen	80.98.12↔	Sonstige Exzision an sonstigen Fussgelenken
80.88.99↔	Sonstige lokale Exzision oder Destruktion einer Gelenksläsion an Fuss und Zehen, sonstige	80.98.13↔	Sonstige Exzision an Zehengelenken
80.89.00↔	Sonstige lokale Exzision oder Destruktion einer Gelenksläsion an anderer bezeichneter Lokalisation, n.n.bez.	80.98.99↔	Sonstige Exzision an Fuss- und Zehengelenk, sonstige
80.89.20↔	Arthroskopische lokale Exzision oder Destruktion einer Gelenksläsion am Iliosakralgelenk	80.99.00↔	Sonstige Exzision an einem Gelenk an anderer bezeichneter Lokalisation, n.n.bez.
80.89.21↔	Débridement am Iliosakralgelenk	80.99.10↔	Arthroskopische Exzision am Sternoklavikulargelenk
80.89.22↔	Zystenexstirpation am Iliosakralgelenk	80.99.11↔	Sonstige Exzision am Sternoklavikulargelenk
80.89.29↔	Sonstige lokale Exzision oder Destruktion am Iliosakralgelenk	80.99.20↔	Arthroskopische Exzision am Iliosakralgelenk
80.89.41↔	Débridement einer Gelenksläsion an anderer bezeichneter Lokalisation	80.99.21↔	Sonstige Exzision am Iliosakralgelenk
80.89.42↔	Zystenexstirpation an Gelenken anderer bezeichneter Lokalisation	80.99.30↔	Arthroskopische Exzision an der Symphyse
80.89.99↔	Sonstige lokale Exzision oder Destruktion einer Gelenksläsion an anderer bezeichneter Lokalisation, sonstige	80.99.31↔	Sonstige Exzision an der Symphyse
80.90.00↔	Sonstige Exzision an einem Gelenk, n.n.bez.	80.99.90↔	Arthroskopische Exzision an einem Gelenk an anderer bezeichneter Lokalisation
80.90.10↔	Arthroskopische Exzision an einem Gelenk	80.99.91↔	Entnahme eines Knorpeltransplantates an einem Gelenk an anderer bezeichneter Lokalisation
80.90.99↔	Sonstige Exzision an einem Gelenk, sonstige	80.99.99↔	Sonstige Exzision an einem Gelenk an anderer bezeichneter Lokalisation, sonstige
80.91.00↔	Sonstige Exzision an der Schulter, n.n.bez.	81.44.00↔	Stabilisierung der Patella, n.n.bez.
80.91.10↔	Arthroskopische Exzision am Humeroglenoidalgelenk	81.44.10↔	Stabilisierung der Patella, Retinakulumspaltung, lateral
80.91.11↔	Sonstige Exzision am Humeroglenoidalgelenk	81.44.11↔	Stabilisierung der Patella, Retinakulumspaltung, lateral mit Zügelungsoperation
		81.44.12↔	Stabilisierung der Patella, Verlagerung des Patellarsehnenansatzes
		81.44.13↔	Stabilisierung der Patella, Verlagerung des Patellarsehnenansatzes mit Knochenspan
		81.44.99↔	Stabilisierung der Patella, sonstige
		81.45.00↔	Sonstige Rekonstruktion an den Kreuzbändern, n.n.bez.
		81.45.10↔	Rekonstruktion des vorderen Kreuzbandes mit autogener Patellarsehne, arthroskopisch
		81.45.11↔	Rekonstruktion des hinteren Kreuzbandes mit autogener Patellarsehne, arthroskopisch
		81.45.12↔	Rekonstruktion des vorderen Kreuzbandes mit Semitendinosus- und/oder Gracilis-Sehne, arthroskopisch
		81.45.13↔	Rekonstruktion des hinteren Kreuzbandes mit Semitendinosus- und/oder Gracilis-Sehne, arthroskopisch
		81.45.19↔	Sonstige Rekonstruktion an den Kreuzbändern, arthroskopisch

81.45.20↔	Rekonstruktion des vorderen Kreuzbandes mit autogener Patellarsehne, offen chirurgisch	81.83.43↔	Vordere und Hintere Kapselplastik
81.45.21↔	Rekonstruktion des hinteren Kreuzbandes mit autogener Patellarsehne, offen chirurgisch	81.83.44↔	Akromioplastik mit Durchtrennung des Ligamentum coracoacromiale, offen chirurgisch
81.45.22↔	Rekonstruktion des vorderen Kreuzbandes mit Semitendinosus- und/oder Gracilis-Sehne, offen chirurgisch	81.83.49↔	Refixation und Plastik am Kapselbandapparat des Schultergelenkes, sonstige, offen chirurgisch
81.45.23↔	Rekonstruktion des hinteren Kreuzbandes mit Semitendinosus- und/oder Gracilis-Sehne, offen chirurgisch	81.83.99↔	Sonstiger Eingriff am Schultergelenk, sonstige
81.45.29↔	Sonstige Rekonstruktion an den Kreuzbändern, offen chirurgisch	81.90.00↔	Chondrozytentransplantation, n.n.bez.
81.45.99↔	Sonstige Rekonstruktion an den Kreuzbändern, sonstige	81.90.20↔	Autogene matrixinduzierte Chondrozytentransplantation an Gelenken, offen chirurgisch
81.52.00↔	Partielle Hüftarthroplastik, n.n.bez.	81.90.99↔	Chondrozytentransplantation, sonstige
81.52.10↔	Partielle Hüftarthroplastik, Femurkopfprothese und Duokopfprothese	82.21↔	Exzision einer Läsion an einer Sehnscheide der Hand
81.52.11↔	Partielle Hüftarthroplastik, Gelenkpfannenstützschale und Gelenkschnapp-Pfanne	82.33↔	Sonstige Tenonektomie an der Hand
81.52.99↔	Partielle Hüftarthroplastik, sonstige	82.35.00↔	Sonstige Fasziektomie der Hand, n.n.bez.
81.53.00↔	Revision einer Hüftendoprothese, n.n.bez.	82.35.10↔	Fasziektomie der Hohlhand
81.53.10↔	Revision einer Hüftendoprothese, ohne Wechsel	82.35.11↔	Fasziektomie der Hand und Finger mit Neurolyse
81.53.11↔	Revision einer Oberflächenersatzprothese am Hüftgelenk und Neuimplantation einer Hüftendoprothese	82.35.12↔	Fasziektomie der Hand und Finger mit Neurolyse und Arteriolyse
81.53.12↔	Revision einer Duokopfprothese und Neuimplantation einer Hüftendoprothese	82.35.13↔	Fasziektomie der Hand und Finger mit Arthrolyse
81.53.13↔	Revision einer sonstigen Hüftendoprothese und Neuimplantation einer Hüftendoprothese	82.35.99↔	Sonstige Fasziektomie der Hand, sonstige
81.53.99↔	Revision einer Hüftendoprothese, sonstige	82.46.00↔	Naht an Muskel oder Faszie der Hand, n.n.bez.
81.83.00↔	Sonstiger Eingriff am Schultergelenk, n.n.bez.	82.46.10↔	Naht an einer Faszie der Hand
81.83.10↔	Refixation eines osteochondralen Fragmentes, Humeroglenoidalgelenk, arthroskopisch	82.46.20↔	Naht an einem Muskel der Hand
81.83.11↔	Refixation eines osteochondralen Fragmentes, Humeroglenoidalgelenk, offen chirurgisch	82.46.99↔	Naht an Muskel oder Faszie der Hand, sonstige
81.83.12↔	Refixation eines osteochondralen Fragmentes, Akromioklavikulargelenk, arthroskopisch	82.58↔	Sonstiger Transfer oder Transplantation eines Handmuskels
81.83.13↔	Refixation eines osteochondralen Fragmentes, Akromioklavikulargelenk, offen chirurgisch	82.59↔	Sonstige Transposition eines Handmuskels
81.83.18↔	Knorpeltransplantation und Implantation von in-vitro hergestellten Gewebekulturen, Humeroglenoidalgelenk, arthroskopisch	82.91↔	Lösung von Adhäsionen an der Hand
81.83.19↔	Knorpeltransplantation und Implantation von in-vitro hergestellten Gewebekulturen, Humeroglenoidalgelenk, offen chirurgisch	82.99.10↔	Sonstige Operationen an Sehnen der Hand
81.83.20↔	Knorpeltransplantation und Implantation von in-vitro hergestellten Gewebekulturen, Akromioklavikulargelenk, arthroskopisch	82.99.20↔	Sonstige Operationen an Faszien der Hand
81.83.21↔	Knorpeltransplantation und Implantation von in-vitro hergestellten Gewebekulturen, Akromioklavikulargelenk, offen chirurgisch	82.99.30↔	Sonstige Operationen an Muskeln der Hand
81.83.26↔	Subchondrale Knocheneröffnung, Humeroglenoidalgelenk, arthroskopisch	83.02.10↔	Myotomie, Kopf und Hals
81.83.27↔	Subchondrale Knocheneröffnung, Humeroglenoidalgelenk, offen chirurgisch	83.02.11↔	Myotomie, Schulter und Axilla
81.83.28↔	Subchondrale Knocheneröffnung, Akromioklavikulargelenk, arthroskopisch	83.02.12↔	Myotomie, Oberarm und Ellenbogen
81.83.29↔	Subchondrale Knocheneröffnung, Akromioklavikulargelenk, offen chirurgisch	83.02.13↔	Myotomie, Unterarm
81.83.30↔	Subchondrale Knocheneröffnung mit Einbringen eines azellulären Implantates, Humeroglenoidalgelenk, arthroskopisch	83.02.14↔	Myotomie, Brustwand, Bauch und Rücken
81.83.31↔	Subchondrale Knocheneröffnung mit Einbringen eines azellulären Implantates, Akromioklavikulargelenk, arthroskopisch	83.02.15↔	Myotomie, Leisten- und Genitalregion und Gesäss
81.83.32↔	Refixation des Labrum glenoidale, arthroskopisch	83.02.16↔	Myotomie, Untere Extremität
81.83.33↔	Erweiterung des subakromialen Raumes, arthroskopisch	83.02.19↔	Myotomie, Andere Lokalisation
81.83.34↔	Kapselraffung mit Fixation am Glenoid, arthroskopisch	83.03.10↔	Bursotomie, Kopf und Hals
81.83.35↔	Subchondrale Knocheneröffnung mit Einbringen eines azellulären Implantates, Humeroglenoidalgelenk, offen chirurgisch	83.03.11↔	Bursotomie, Schulter und Axilla
81.83.36↔	Subchondrale Knocheneröffnung mit Einbringen eines azellulären Implantates, Akromioklavikulargelenk, offen chirurgisch	83.03.12↔	Bursotomie, Oberarm und Ellenbogen
81.83.39↔	Refixation und Plastik am Kapselbandapparat des Schultergelenkes, sonstige, arthroskopisch	83.03.13↔	Bursotomie, Unterarm
81.83.40↔	Resektionsarthroplastik am Schultergelenk	83.03.14↔	Bursotomie, Brustwand, Bauch und Rücken
81.83.41↔	Refixation des Limbus, offen chirurgisch	83.03.15↔	Bursotomie, Leisten- und Genitalregion und Gesäss
81.83.42↔	Vordere und Hintere Pfannenrandplastik	83.03.16↔	Bursotomie, Untere Extremität
		83.03.19↔	Bursotomie, Andere Lokalisation
		83.09.10↔	Fremdkörperentfernung aus Muskel, Sehne oder Faszie, Kopf und Hals
		83.09.11↔	Fremdkörperentfernung aus Muskel, Sehne oder Faszie, Schulter und Axilla
		83.09.12↔	Fremdkörperentfernung aus Muskel, Sehne oder Faszie, Oberarm und Ellenbogen
		83.09.13↔	Fremdkörperentfernung aus Muskel, Sehne oder Faszie, Unterarm
		83.09.14↔	Fremdkörperentfernung aus Muskel, Sehne oder Faszie, Brustwand, Bauch und Rücken
		83.09.15↔	Fremdkörperentfernung aus Muskel, Sehne oder Faszie, Leisten- und Genitalregion und Gesäss
		83.09.16↔	Fremdkörperentfernung aus Muskel, Sehne oder Faszie, Untere Extremität
		83.09.19↔	Fremdkörperentfernung aus Muskel, Sehne oder Faszie, Andere Lokalisation
		83.09.90↔	Sonstige Inzision an den Weichteilen, Kopf und Hals
		83.09.91↔	Sonstige Inzision an den Weichteilen, Schulter und Axilla
		83.09.92↔	Sonstige Inzision an den Weichteilen, Oberarm und Ellenbogen
		83.09.93↔	Sonstige Inzision an den Weichteilen, Unterarm
		83.09.94↔	Sonstige Inzision an den Weichteilen, Brustwand, Bauch und Rücken
		83.09.95↔	Sonstige Inzision an den Weichteilen, Leisten- und Genitalregion und Gesäss
		83.09.96↔	Sonstige Inzision an den Weichteilen, Untere Extremität
		83.09.97↔	Sonstige Inzision an den Weichteilen, Andere Lokalisation

83.11↔	Tenotomie der Achillessehne	83.19.95↔	Sonstige Durchtrennung von Weichteilen, Leisten- und Genitalregion und Gesäss
83.12↔	Tenotomie der Hüft-Adduktoren	83.19.96↔	Sonstige Durchtrennung von Weichteilen, Untere Extremität
83.13.10↔	Inzision einer Sehne, Kopf und Hals	83.19.97↔	Sonstige Durchtrennung von Weichteilen, Andere Lokalisation
83.13.11↔	Inzision einer Sehne, Schulter und Axilla	83.21.11↔	Offene Biopsie an den Weichteilen
83.13.12↔	Inzision einer Sehne, Oberarm und Ellenbogen	83.21.21↔	Offene Biopsie am Muskel
83.13.13↔	Inzision einer Sehne, Unterarm	83.21.30↔	Biopsie an den Weichteilen, Biopsie an einem Schleimbeutel
83.13.14↔	Inzision einer Sehne, Brustwand, Bauch und Rücken	83.31.10↔	Exzision einer Läsion an einer Sehnscheide, Kopf und Hals
83.13.15↔	Inzision einer Sehne, Leisten- und Genitalregion und Gesäss	83.31.11↔	Exzision einer Läsion an einer Sehnscheide, Schulter und Axilla
83.13.16↔	Inzision einer Sehne, Untere Extremität	83.31.12↔	Exzision einer Läsion an einer Sehnscheide, Oberarm und Ellenbogen
83.13.19↔	Inzision einer Sehne, Andere Lokalisation	83.31.13↔	Exzision einer Läsion an einer Sehnscheide, Unterarm
83.13.20↔	Durchtrennung einer Sehne, Kopf und Hals	83.31.14↔	Exzision einer Läsion an einer Sehnscheide, Brustwand, Bauch und Rücken
83.13.21↔	Durchtrennung einer Sehne, Schulter und Axilla	83.31.15↔	Exzision einer Läsion an einer Sehnscheide, Leisten- und Genitalregion und Gesäss
83.13.22↔	Durchtrennung einer Sehne, Oberarm und Ellenbogen	83.31.16↔	Exzision einer Läsion an einer Sehnscheide, Untere Extremität
83.13.23↔	Durchtrennung einer Sehne, Unterarm	83.31.19↔	Exzision einer Läsion an einer Sehnscheide, Andere Lokalisation
83.13.24↔	Durchtrennung einer Sehne, Brustwand, Bauch und Rücken	83.32.10↔	Exzision einer Läsion an einem Muskel, Kopf und Hals
83.13.25↔	Durchtrennung einer Sehne, Leisten- und genitalregion und Gesäss	83.32.11↔	Exzision einer Läsion an einem Muskel, Schulter und Arm
83.13.26↔	Durchtrennung einer Sehne, Untere Extremität	83.32.12↔	Exzision einer Läsion an einem Muskel, Brustwand, Bauch und Rücken
83.13.29↔	Durchtrennung einer Sehne, Andere Lokalisation	83.32.13↔	Exzision einer Läsion an einem Muskel, Leisten- und Genitalregion und Gesäss
83.14.10↔	Fasziotomie oder Aponeurotomie, Kopf und Hals	83.32.14↔	Exzision einer Läsion an einem Muskel, Untere Extremität
83.14.11↔	Fasziotomie oder Aponeurotomie, Schulter und Axilla	83.32.19↔	Exzision einer Läsion an einem Muskel, Andere Lokalisation
83.14.12↔	Fasziotomie oder Aponeurotomie, Oberarm und Ellenbogen	83.39.10↔	Exzision einer Läsion an einer Sehne, Kopf und Hals
83.14.13↔	Fasziotomie oder Aponeurotomie, Unterarm	83.39.11↔	Exzision einer Läsion an einer Sehne, Schulter und Arm
83.14.14↔	Fasziotomie oder Aponeurotomie, Brustwand, Bauch und Rücken	83.39.12↔	Exzision einer Läsion an anderen Weichteilen, Exzision einer Läsion an einer Sehne, Brustwand, Bauch und Rücken
83.14.15↔	Fasziotomie oder Aponeurotomie, Leisten- und Genitalregion und Gesäss	83.39.13↔	Exzision einer Läsion an einer Sehne, Leisten- und Genitalregion und Gesäss
83.14.16↔	Fasziotomie oder Aponeurotomie, Untere Extremität	83.39.14↔	Exzision einer Läsion an einer Sehne, Untere Extremität
83.14.19↔	Fasziotomie oder Aponeurotomie, Andere Lokalisation	83.39.19↔	Exzision einer Läsion an einer Sehne, Andere Lokalisation
83.19.10↔	Durchtrennung eines Muskels, Kopf und Hals	83.39.20↔	Exzision einer Läsion an einer Faszie, Kopf und Hals
83.19.11↔	Durchtrennung eines Muskels, Schulter und Axilla	83.39.21↔	Exzision einer Läsion an einer Faszie, Schulter und Arm
83.19.12↔	Durchtrennung eines Muskels, Oberarm und Ellenbogen	83.39.22↔	Exzision einer Läsion an einer Faszie, Brustwand, Bauch und Rücken
83.19.13↔	Durchtrennung eines Muskels, Unterarm	83.39.23↔	Exzision einer Läsion an einer Faszie, Leisten- und Genitalregion und Gesäss
83.19.14↔	Durchtrennung eines Muskels, Brustwand, Bauch und Rücken	83.39.24↔	Exzision einer Läsion an einer Faszie, Untere Extremität
83.19.15↔	Durchtrennung eines Muskels, Leisten- und Genitalregion und Gesäss	83.39.29↔	Exzision einer Läsion an einer Faszie, Andere Lokalisation
83.19.16↔	Durchtrennung eines Muskels, Untere Extremität	83.41↔	Exzision einer Sehne zur Transplantation
83.19.19↔	Durchtrennung eines Muskels, Andere Lokalisation	83.42.10↔	Sonstige Tenonektomie, Kopf und Hals
83.19.20↔	Desinsertion von Muskel, Sehne und Faszie, Kopf und Hals	83.42.11↔	Sonstige Tenonektomie, Schulter und Axilla
83.19.21↔	Desinsertion von Muskel, Sehne und Faszie, Schulter und Axilla	83.42.12↔	Sonstige Tenonektomie, Oberarm und Ellenbogen
83.19.22↔	Desinsertion von Muskel, Sehne und Faszie, Oberarm und Ellenbogen	83.42.13↔	Sonstige Tenonektomie, Unterarm
83.19.23↔	Desinsertion von Muskel, Sehne und Faszie, Unterarm	83.42.14↔	Sonstige Tenonektomie, Brustwand, Bauch und Rücken
83.19.24↔	Desinsertion von Muskel, Sehne und Faszie, Brustwand, Bauch und Rücken	83.42.15↔	Sonstige Tenonektomie, Leisten- und Genitalregion und Gesäss
83.19.25↔	Desinsertion von Muskel, Sehne und Faszie, Leisten- und Genitalregion und Gesäss	83.42.16↔	Sonstige Tenonektomie, Untere Extremität
83.19.26↔	Desinsertion von Muskel, Sehne und Faszie, Untere Extremität	83.42.19↔	Sonstige Tenonektomie, Andere Lokalisation
83.19.29↔	Desinsertion von Muskel, Sehne und Faszie, Andere Lokalisation	83.44.00↔	Sonstige Fasziektomie, n.n.bez.
83.19.30↔	Lappenstieldurchtrennung nach Lappenplastik, Kopf und Hals	83.44.10↔	Sonstige Fasziektomie, Kopf und Hals
83.19.31↔	Lappenstieldurchtrennung nach Lappenplastik, Schulter und Axilla	83.44.11↔	Sonstige Fasziektomie, Schulter und Axilla
83.19.32↔	Lappenstieldurchtrennung nach Lappenplastik, Oberarm und Ellenbogen	83.44.12↔	Sonstige Fasziektomie, Oberarm und Ellenbogen
83.19.33↔	Lappenstieldurchtrennung nach Lappenplastik, Unterarm	83.44.13↔	Sonstige Fasziektomie, Unterarm
83.19.34↔	Lappenstieldurchtrennung nach Lappenplastik, Brustwand, Bauch und Rücken	83.44.14↔	Sonstige Fasziektomie, Brustwand, Bauch und Rücken
83.19.35↔	Lappenstieldurchtrennung nach Lappenplastik, Leisten- und Genitalregion und Gesäss	83.44.15↔	Sonstige Fasziektomie, Leisten- und Genitalregion und Gesäss
83.19.36↔	Lappenstieldurchtrennung nach Lappenplastik, Untere Extremität	83.44.16↔	Sonstige Fasziektomie, Untere Extremität
83.19.39↔	Lappenstieldurchtrennung nach Lappenplastik, Andere Lokalisation	83.44.19↔	Sonstige Fasziektomie, Andere Lokalisation
83.19.90↔	Sonstige Durchtrennung von Weichteilen, Kopf und Hals	83.44.99↔	Sonstige Fasziektomie, sonstige
83.19.91↔	Sonstige Durchtrennung von Weichteilen, Schulter und Axilla	83.45.10↔	Sonstige Myektomie, Kopf und Hals
83.19.92↔	Sonstige Durchtrennung von Weichteilen, Oberarm und Ellenbogen	83.45.11↔	Sonstige Myektomie, Schulter und Axilla
83.19.93↔	Sonstige Durchtrennung von Weichteilen, Unterarm	83.45.12↔	Sonstige Myektomie, Oberarm und Ellenbogen
83.19.94↔	Sonstige Durchtrennung von Weichteilen, Brustwand, Bauch und Rücken	83.45.13↔	Sonstige Myektomie, Unterarm
		83.45.14↔	Sonstige Myektomie, Brustwand, Bauch und Rücken
		83.45.15↔	Sonstige Myektomie, Leisten- und Genitalregion und Gesäss
		83.45.16↔	Sonstige Myektomie, Untere Extremität

83.45.19↔	Sonstige Myektomie, Andere Lokalisation	83.65.19↔	Sonstige Naht an Muskel oder Faszie, Andere Lokalisation
83.49.10↔	Exzision einer Sehnscheide, Kopf und Hals	83.72.10↔	Sehnenrückverlagerung, Kopf und Hals
83.49.11↔	Exzision einer Sehnscheide, Schulter und Axilla	83.72.11↔	Sehnenrückverlagerung, Schulter und Axilla
83.49.12↔	Exzision einer Sehnscheide, Oberarm und Ellenbogen	83.72.12↔	Sehnenrückverlagerung, Oberarm und Ellenbogen
83.49.13↔	Exzision einer Sehnscheide, Unterarm	83.72.13↔	Sehnenrückverlagerung, Unterarm
83.49.14↔	Exzision einer Sehnscheide, Brustwand und Rücken	83.72.14↔	Sehnenrückverlagerung, Brustwand, Bauch und Rücken
83.49.15↔	Exzision einer Sehnscheide, Leisten- und Genitalregion und Gesäss	83.72.15↔	Sehnenrückverlagerung, Leisten- und Genitalregion und Gesäss
83.49.16↔	Exzision einer Sehnscheide, Untere Extremität	83.72.16↔	Sehnenrückverlagerung, Untere Extremität
83.49.19↔	Exzision einer Sehnscheide, Andere Lokalisation	83.72.19↔	Sehnenrückverlagerung, Andere Lokalisation
83.49.20↔	Kompartimentresektion, Kopf und Hals	83.73.10↔	Reinsertion einer Sehne, Kopf und Hals
83.49.21↔	Kompartimentresektion, Schulter und Axilla	83.73.11↔	Reinsertion einer Sehne, Schulter und Axilla
83.49.22↔	Kompartimentresektion, Oberarm und Ellenbogen	83.73.12↔	Reinsertion einer Sehne, Oberarm und Ellenbogen
83.49.23↔	Kompartimentresektion, Unterarm	83.73.13↔	Reinsertion einer Sehne, Unterarm
83.49.24↔	Kompartimentresektion, Brustwand, Bauch und Rücken	83.73.14↔	Reinsertion einer Sehne, Brustwand, Bauch und Rücken
83.49.25↔	Kompartimentresektion, Leisten- und Genitalregion und Gesäss	83.73.15↔	Reinsertion einer Sehne, Leisten- und Genitalregion und Gesäss
83.49.26↔	Kompartimentresektion, Untere Extremität	83.73.16↔	Reinsertion einer Sehne, Untere Extremität
83.49.29↔	Kompartimentresektion, Andere Lokalisation	83.73.19↔	Reinsertion einer Sehne, Andere Lokalisation
83.49.30↔	Sonstige Exzision von Weichteilen, Kopf und Hals	83.74.10↔	Reinsertion eines Muskels, Kopf und Hals
83.49.31↔	Sonstige Exzision von Weichteilen, Schulter und Axilla	83.74.11↔	Reinsertion eines Muskels, Schulter und Axilla
83.49.32↔	Sonstige Exzision von Weichteilen, Oberarm und Ellenbogen	83.74.12↔	Reinsertion eines Muskels, Oberarm und Ellenbogen
83.49.33↔	Sonstige Exzision von Weichteilen, Unterarm	83.74.13↔	Reinsertion eines Muskels, Unterarm
83.49.34↔	Sonstige Exzision von Weichteilen, Brustwand, Bauch und Rücken	83.74.14↔	Reinsertion eines Muskels, Brustwand, Bauch und Rücken
83.49.35↔	Sonstige Exzision von Weichteilen, Leisten- und Genitalregion und Gesäss	83.74.15↔	Reinsertion eines Muskels, Leisten- und Genitalregion
83.49.36↔	Sonstige Exzision von Weichteilen, Untere Extremität	83.74.16↔	Reinsertion eines Muskels, Untere Extremität
83.49.39↔	Sonstige Exzision von Weichteilen, Andere Lokalisation	83.74.19↔	Reinsertion eines Muskels, Andere Lokalisation
83.5x.10↔	Bursektomie, Kopf und Hals	83.75.00↔	Sehnentransfer oder -transplantation, n.n.bez.
83.5x.11↔	Bursektomie, Schulter und Axilla	83.75.10↔	Sehnentransfer oder -transplantation, Kopf und Hals
83.5x.12↔	Bursektomie, Oberarm und Ellenbogen	83.75.11↔	Sehnentransfer oder -transplantation, Schulter und Axilla
83.5x.13↔	Bursektomie, Unterarm	83.75.12↔	Sehnentransfer oder -transplantation, Oberarm und Ellenbogen
83.5x.14↔	Bursektomie, Brustwand, Bauch und Rücken	83.75.13↔	Sehnentransfer oder -transplantation, Unterarm
83.5x.15↔	Bursektomie, Leisten- und Genitalregion und Gesäss	83.75.14↔	Sehnentransfer oder -transplantation, Brustwand, Bauch und Rücken
83.5x.16↔	Bursektomie, Untere Extremität	83.75.15↔	Sehnentransfer oder -transplantation, Leisten- und Genitalregion und Gesäss
83.5x.19↔	Bursektomie, Andere Lokalisation	83.75.16↔	Sehnentransfer oder -transplantation, Untere Extremität
83.61.11↔	Naht einer Sehnscheide, Schulter und Axilla	83.75.19↔	Sehnentransfer oder -transplantation, Andere Lokalisation
83.61.12↔	Naht einer Sehnscheide, Oberarm und Ellenbogen	83.75.99↔	Sehnentransfer oder -transplantation, sonstige
83.61.13↔	Naht einer Sehnscheide, Unterarm	83.77.10↔	Muskeltransfer oder -transplantation, Kopf und Hals
83.61.14↔	Naht einer Sehnscheide, Brustwand, Bauch und Rücken	83.77.11↔	Muskeltransfer oder -transplantation, Schulter und Axilla
83.61.15↔	Naht einer Sehnscheide, Leisten- und Genitalregion und Gesäss	83.77.12↔	Muskeltransfer oder -transplantation, Oberarm und Ellenbogen
83.61.16↔	Naht einer Sehnscheide, Untere Extremität	83.77.13↔	Muskeltransfer oder -transplantation, Unterarm
83.61.19↔	Naht einer Sehnscheide, Andere Lokalisation	83.77.14↔	Muskeltransfer oder -transplantation, Brustwand, Bauch und Rücken
83.62.10↔	Sekundäre Naht einer Sehne, Kopf und Hals	83.77.15↔	Muskeltransfer oder -transplantation, Leisten- und Genitalregion und Gesäss
83.62.11↔	Sekundäre Naht einer Sehne, Schulter und Axilla	83.77.16↔	Muskeltransfer oder -transplantation, Untere Extremität
83.62.12↔	Sekundäre Naht einer Sehne, Oberarm und Ellenbogen	83.77.19↔	Muskeltransfer oder -transplantation, Andere Lokalisation
83.62.13↔	Sekundäre Naht einer Sehne, Unterarm	83.79↔	Sonstige Muskeltransposition
83.62.14↔	Sekundäre Naht einer Sehne, Brustwand, Bauch und Rücken	83.81.00↔	Sehnentransplantation, n.n.bez.
83.62.15↔	Sekundäre Naht einer Sehne, Leisten- und Genitalregion und Gesäss	83.81.10↔	Sehnentransplantation, Kopf und Hals
83.62.16↔	Sekundäre Naht einer Sehne, Untere Extremität	83.81.11↔	Sehnentransplantation, Schulter und Axilla
83.62.19↔	Sekundäre Naht einer Sehne, Andere Lokalisation	83.81.12↔	Sehnentransplantation, Oberarm und Ellenbogen
83.64.10↔	Sonstige Naht einer Sehne, Kopf und Hals	83.81.13↔	Sehnentransplantation, Unterarm
83.64.11↔	Sonstige Naht einer Sehne, Schulter und Axilla	83.81.14↔	Sehnentransplantation, Brustwand, Bauch und Rücken
83.64.12↔	Sonstige Naht einer Sehne, Oberarm und Ellenbogen	83.81.15↔	Sehnentransplantation, Leisten- und Genitalregion und Gesäss
83.64.13↔	Sonstige Naht einer Sehne, Unterarm	83.81.16↔	Sehnentransplantation, Untere Extremität
83.64.14↔	Sonstige Naht einer Sehne, Brustwand, Bauch und Rücken	83.81.19↔	Sehnentransplantation, Andere Lokalisation
83.64.15↔	Sonstige Naht einer Sehne, Leisten- und Genitalregion und Gesäss	83.81.99↔	Sehnentransplantation, sonstige
83.64.16↔	Sonstige Naht einer Sehne, Untere Extremität	83.85.10↔	Verlängerung von Muskel oder Sehne, Kopf und Hals
83.64.19↔	Sonstige Naht einer Sehne, Andere Lokalisation	83.85.11↔	Verlängerung von Muskel oder Sehne, Schulter und Axilla
83.65.10↔	Sonstige Naht an Muskel oder Faszie, Kopf und Hals	83.85.12↔	Verlängerung von Muskel oder Sehne, Oberarm und Ellenbogen
83.65.11↔	Sonstige Naht an Muskel oder Faszie, Schulter und Axilla	83.85.13↔	Verlängerung von Muskel oder Sehne, Unterarm
83.65.12↔	Sonstige Naht an Muskel oder Faszie, Oberarm und Ellenbogen	83.85.14↔	Verlängerung von Muskel oder Sehne, Brustwand, Bauch und Rücken
83.65.13↔	Sonstige Naht an Muskel oder Faszie, Unterarm	83.85.15↔	Verlängerung von Muskel oder Sehne, Leisten- und Genitalregion und Gesäss
83.65.14↔	Sonstige Naht an Muskel oder Faszie, Brustwand, Bauch und Rücken	83.85.16↔	Verlängerung von Muskel oder Sehne, Untere Extremität
83.65.15↔	Sonstige Naht an Muskel oder Faszie, Leisten- und Genitalregion und Gesäss	83.85.19↔	Verlängerung von Muskel oder Sehne, Andere Lokalisation
83.65.16↔	Sonstige Naht an Muskel oder Faszie, Untere Extremität	83.85.20↔	Verkürzung von Muskel oder Sehne, Kopf und Hals
		83.85.21↔	Verkürzung von Muskel oder Sehne, Schulter und Axilla

83.85.22↔	Verkürzung von Muskel oder Sehne, Oberarm und Ellenbogen	83.88.94↔	Sonstige plastische Operationen an der Sehne, Brustwand, Bauch und Rücken
83.85.23↔	Verkürzung von Muskel oder Sehne, Unterarm	83.88.95↔	Sonstige plastische Operationen an der Sehne, Leisten- und Genitalregion und Gesäß
83.85.24↔	Verkürzung von Muskel oder Sehne, Brustwand, Bauch und Rücken	83.88.96↔	Sonstige plastische Operationen an der Sehne, Untere Extremität
83.85.25↔	Verkürzung von Muskel oder Sehne, Leisten- und Genitalregion und Gesäß	83.88.97↔	Sonstige plastische Operationen an der Sehne, Andere Lokalisation
83.85.26↔	Verkürzung von Muskel oder Sehne, Untere Extremität	83.89.10↔	Verlängerung, Verkürzung und Doppelung einer Faszie, Kopf und Hals
83.85.29↔	Verkürzung von Muskel oder Sehne, Andere Lokalisation	83.89.11↔	Verlängerung, Verkürzung und Doppelung einer Faszie, Schulter und Axilla
83.86↔	Quadrizepssehnen-Rekonstruktion	83.89.12↔	Verlängerung, Verkürzung und Doppelung einer Faszie, Oberarm und Ellenbogen
83.87.10↔	Muskelplastik, Kopf und Hals	83.89.13↔	Verlängerung, Verkürzung und Doppelung einer Faszie, Unterarm
83.87.11↔	Muskelplastik, Schulter und Axilla	83.89.14↔	Verlängerung, Verkürzung und Doppelung einer Faszie, Brustwand, Bauch und Rücken
83.87.12↔	Muskelplastik, Oberarm und Ellenbogen	83.89.15↔	Verlängerung, Verkürzung und Doppelung einer Faszie, Leisten- und Genitalregion und Gesäß
83.87.13↔	Muskelplastik, Unterarm	83.89.16↔	Verlängerung, Verkürzung und Doppelung einer Faszie, Untere Extremität
83.87.14↔	Muskelplastik, Brustwand, Bauch und Rücken	83.89.19↔	Verlängerung, Verkürzung und Doppelung einer Faszie, Andere Lokalisation
83.87.15↔	Muskelplastik, Leisten- und Genitalregion und Gesäß	83.89.20↔	Deckung eines Defektes an einer Faszie, Kopf und Hals
83.87.16↔	Muskelplastik, Untere Extremität	83.89.21↔	Deckung eines Defektes an einer Faszie, Schulter und Axilla
83.87.19↔	Muskelplastik, Andere Lokalisation	83.89.22↔	Deckung eines Defektes an einer Faszie, Oberarm und Ellenbogen
83.87.90↔	Sonstige plastische Operationen am Muskel, Kopf und Hals	83.89.23↔	Deckung eines Defektes an einer Faszie, Unterarm
83.87.91↔	Sonstige plastische Operationen am Muskel, Schulter und Axilla	83.89.24↔	Deckung eines Defektes an einer Faszie, Brustwand, Bauch und Rücken
83.87.92↔	Sonstige plastische Operationen am Muskel, Oberarm und Ellenbogen	83.89.25↔	Deckung eines Defektes an einer Faszie, Leisten- und Genitalregion und Gesäß
83.87.93↔	Sonstige plastische Operationen am Muskel, Unterarm	83.89.26↔	Deckung eines Defektes an einer Faszie, Untere Extremität
83.87.94↔	Sonstige plastische Operationen am Muskel, Brustwand, Bauch und Rücken	83.89.29↔	Deckung eines Defektes an einer Faszie, Andere Lokalisation
83.87.95↔	Sonstige plastische Operationen am Muskel, Leisten- und Genitalregion und Gesäß	83.89.90↔	Sonstige plastische Operationen an der Faszie, Kopf und Hals
83.87.96↔	Sonstige plastische Operationen am Muskel, Untere Extremität	83.89.91↔	Sonstige plastische Operationen an der Faszie, Schulter und Axilla
83.87.97↔	Sonstige plastische Operationen am Muskel, Andere Lokalisation	83.89.92↔	Sonstige plastische Operationen an der Faszie, Oberarm und Ellenbogen
83.88.10↔	Augmentation einer Sehne, Kopf und Hals	83.89.93↔	Sonstige plastische Operationen an der Faszie, Unterarm
83.88.11↔	Augmentation einer Sehne, Schulter und Axilla	83.89.94↔	Sonstige plastische Operationen an der Faszie, Brustwand, Bauch und Rücken
83.88.12↔	Augmentation einer Sehne, Oberarm und Ellenbogen	83.89.95↔	Sonstige plastische Operationen an der Faszie, Leisten- und Genitalregion und Gesäß
83.88.13↔	Augmentation einer Sehne, Unterarm	83.89.96↔	Sonstige plastische Operationen an der Faszie, Untere Extremität
83.88.14↔	Augmentation einer Sehne, Brustwand, Bauch und Rücken	83.89.97↔	Sonstige plastische Operationen an der Faszie, Andere Lokalisation
83.88.15↔	Augmentation einer Sehne, Leisten- und Genitalregion und Gesäß	83.91.10↔	Lösung von Adhäsionen von Muskel, Sehne, Faszie und Bursa, Kopf und Hals
83.88.16↔	Augmentation einer Sehne, Untere Extremität	83.91.11↔	Lösung von Adhäsionen von Muskel, Sehne, Faszie und Bursa, Schulter und Axilla
83.88.19↔	Augmentation einer Sehne, Andere Lokalisation	83.91.12↔	Lösung von Adhäsionen von Muskel, Sehne, Faszie und Bursa, Oberarm und Ellenbogen
83.88.20↔	Sehnersatzplastik, Kopf und Hals	83.91.13↔	Lösung von Adhäsionen von Muskel, Sehne, Faszie und Bursa, Unterarm
83.88.21↔	Sehnersatzplastik, Schulter und Axilla	83.91.14↔	Lösung von Adhäsionen von Muskel, Sehne, Faszie und Bursa, Brustwand, Bauch und Rücken
83.88.22↔	Sehnersatzplastik, Oberarm und Ellenbogen	83.91.15↔	Lösung von Adhäsionen von Muskel, Sehne, Faszie und Bursa, Leisten- und Genitalregion und Gesäß
83.88.23↔	Sehnersatzplastik, Unterarm	83.91.16↔	Lösung von Adhäsionen von Muskel, Sehne, Faszie und Bursa, Untere Extremität
83.88.24↔	Sehnersatzplastik, Brustwand, Bauch und Rücken	83.91.19↔	Lösung von Adhäsionen von Muskel, Sehne, Faszie und Bursa, Andere Lokalisation
83.88.25↔	Sehnersatzplastik, Leisten- und Genitalregion und Gesäß	83.99.10↔	Andere Operationen an Sehnen, Kopf und Hals
83.88.26↔	Sehnersatzplastik, Untere Extremität	83.99.11↔	Andere Operationen an Sehnen, Schulter und Axilla
83.88.29↔	Sehnersatzplastik, Andere Lokalisation	83.99.12↔	Andere Operationen an Sehnen, Oberarm und Ellenbogen
83.88.30↔	Schaffung eines Sehnentransplantatlagers, Kopf und Hals	83.99.13↔	Andere Operationen an Sehnen, Unterarm
83.88.31↔	Schaffung eines Sehnentransplantatlagers, Schulter und Axilla	83.99.14↔	Andere Operationen an Sehnen, Brustwand, Bauch und Rücken
83.88.32↔	Schaffung eines Sehnentransplantatlagers, Oberarm und Ellenbogen	83.99.15↔	Andere Operationen an Sehnen, Leisten- und Genitalregion und Gesäß
83.88.33↔	Schaffung eines Sehnentransplantatlagers, Unterarm		
83.88.34↔	Schaffung eines Sehnentransplantatlagers, Brustwand, Bauch und Rücken		
83.88.35↔	Schaffung eines Sehnentransplantatlagers, Leisten- und Genitalregion und Gesäß		
83.88.36↔	Schaffung eines Sehnentransplantatlagers, Untere Extremität		
83.88.39↔	Schaffung eines Sehnentransplantatlagers, Andere Lokalisation		
83.88.40↔	Tenodese, Kopf und Hals		
83.88.41↔	Tenodese, Schulter und Axilla		
83.88.42↔	Tenodese, Oberarm und Ellenbogen		
83.88.43↔	Tenodese, Unterarm		
83.88.44↔	Tenodese, Brustwand, Bauch und Rücken		
83.88.45↔	Tenodese, Leisten- und Genitalregion und Gesäß		
83.88.46↔	Tenodese, Untere Extremität		
83.88.49↔	Tenodese, Andere Lokalisation		
83.88.90↔	Sonstige plastische Operationen an der Sehne, Kopf und Hals		
83.88.91↔	Sonstige plastische Operationen an der Sehne, Schulter und Axilla		
83.88.92↔	Sonstige plastische Operationen an der Sehne, Oberarm und Ellenbogen		
83.88.93↔	Sonstige plastische Operationen an der Sehne, Unterarm		

83.99.16↔	Andere Operationen an Sehnen, Untere Extremität	86.4x.18↔	Radikale Exzision einer Hautläsion der unteren Extremität mit histographischer Kontrolle
83.99.19↔	Andere Operationen an Sehnen, Andere Lokalisation	86.4x.19↔	Radikale Exzision einer Hautläsion anderer Lokalisation mit histographischer Kontrolle
83.99.20↔	Andere Operationen an Muskel, Faszie und Bursa, Kopf und Hals	86.4x.20↔	Radikale Exzision einer Hautläsion am Kopf mit Transplantation oder Transposition von Haut
83.99.21↔	Andere Operationen an Muskel, Faszie und Bursa, Schulter und Axilla	86.4x.21↔	Radikale Exzision einer Hautläsion des Halses mit Transplantation oder Transposition von Haut
83.99.22↔	Andere Operationen an Muskel, Faszie und Bursa, Oberarm und Ellenbogen	86.4x.22↔	Radikale Exzision einer Hautläsion an die Bauchregion mit Transplantation oder Transposition von Haut
83.99.23↔	Andere Operationen an Muskel, Faszie und Bursa, Unterarm	86.4x.23↔	Radikale Exzision einer Hautläsion an Oberarm und Ellenbogen mit Transplantation oder Transposition von Haut
83.99.24↔	Andere Operationen an Muskel, Faszie und Bursa, Brustwand, Bauch und Rücken	86.4x.24↔	Radikale Exzision einer Hautläsion des Unterarmes mit Transplantation oder Transposition von Haut
83.99.25↔	Andere Operationen an Muskel, Faszie und Bursa, Leisten- und Genitalregion und Gesäß	86.4x.25↔	Radikale Exzision einer Hautläsion der Hand mit Transplantation oder Transposition von Haut
83.99.26↔	Andere Operationen an Muskel, Faszie und Bursa, Untere Extremität	86.4x.26↔	Radikale Exzision einer Hautläsion an Brustwand und Rücken mit Transplantation oder Transposition von Haut
83.99.29↔	Andere Operationen an Muskel, Faszie und Bursa, Andere Lokalisation	86.4x.27↔	Radikale Exzision einer Hautläsion an die Bauchregion mit Transplantation oder Transposition von Haut
83.99.30↔	Revision (ohne Ersetzen) eines Skelettmuskelstimulators	86.4x.28↔	Radikale Exzision einer Hautläsion der Leisten- und Genitalregion mit Transplantation oder Transposition von Haut
85.0x.00↔	Inzision an der Mamma, n.n.bez.	86.4x.29↔	Radikale Exzision einer Hautläsion anderer Lokalisation mit Transplantation oder Transposition von Haut
85.0x.10↔	Inzision an der Mamma mit Durchtrennung der Kapsel bei Mammaprothese	86.4x.2a↔	Radikale Exzision einer Hautläsion am Gesäß mit Transplantation oder Transposition von Haut
85.0x.11↔	Inzision an der Mamma, ohne weitere Massnahmen	86.4x.2b↔	Radikale Exzision einer Hautläsion der unteren Extremität mit Transplantation oder Transposition von Haut
85.0x.99↔	Inzision an der Mamma, sonstige	86.4x.99↔	Radikale Exzision einer Hautläsion, sonstige
85.12↔	Offene Biopsie an der Mamma	86.81↔	Straffungsoperation am Gesicht
85.20↔	Exzision oder Destruktion von Mammagewebe, n.n.bez.	86.82↔	Rhytidektomie am Gesicht
85.21.00↔	Lokale Exzision einer Läsion an der Mamma, n.n.bez.	86.83.00↔	Gewebereduktionsplastik, n.n.bez.
85.21.10↔	Lokale Exzision einer Läsion an der Mamma, ohne axilläre Lymphadenektomie	86.83.13↔	Gewebereduktionsplastik an Unterarm
85.21.11↔	Lokale Exzision einer Läsion an der Mamma, mit axillärer Lymphadenektomie	86.83.14↔	Gewebereduktionsplastik an Hand
85.21.99↔	Lokale Exzision einer Läsion an der Mamma, Sonstige	86.83.15↔	Gewebereduktionsplastik an der Bauchregion
85.25↔	Exzision einer Brustwarze	86.83.16↔	Gewebereduktionsplastik an der Leisten- und Genitalregion oder am Gesäß
86.06.00↔	Einsetzen einer vollständig implantierbaren Infusionspumpe, n.n.bez.	86.83.17↔	Gewebereduktionsplastik an der unteren Extremität
86.06.99↔	Einsetzen einer vollständig implantierbaren Infusionspumpe, sonstige	86.83.19↔	Gewebereduktionsplastik an anderer Lokalisation
86.08.00↔	Ersetzen einer vollständig implantierbaren Infusionspumpe, n.n.bez.	86.83.99↔	Gewebereduktionsplastik, sonstige
86.08.99↔	Ersetzen einer vollständig implantierbaren Infusionspumpe, sonstige	86.84.10↔	Korrektur einer Narbenkontraktur oder Bride am Kopf
86.22.20‡↔	Großflächiges Débridement von Wunde, Infektion oder Verbrennung durch Exzision mit Einlegen eines Medikamententrägers am Kopf (ausser Lippe)	86.84.13↔	Korrektur einer Narbenkontraktur oder Bride an Unterarm
86.22.27‡↔	Großflächiges Débridement von Wunde, Infektion oder Verbrennung durch Exzision mit Einlegen eines Medikamententrägers an der Leisten- und Genitalregion	86.84.14↔	Korrektur einer Narbenkontraktur oder Bride an der Hand
86.22.28‡↔	Großflächiges Débridement von Wunde, Infektion oder Verbrennung durch Exzision mit Einlegen eines Medikamententrägers an der unteren Extremität	86.84.17↔	Korrektur einer Narbenkontraktur oder Bride an der Leisten- und Genitalregion oder am Gesäß
86.22.29‡↔	Großflächiges Débridement von Wunde, Infektion oder Verbrennung durch Exzision mit Einlegen eines Medikamententrägers an anderer Lokalisation	86.84.18↔	Korrektur einer Narbenkontraktur oder Bride an der unteren Extremität
86.4x.00↔	Radikale Exzision einer Hautläsion, n.n.bez.	86.84.19↔	Korrektur einer Narbenkontraktur oder Bride an anderer Lokalisation
86.4x.10↔	Radikale Exzision einer Hautläsion am Kopf mit histographischer Kontrolle	86.88.50↔	Anlage oder Wechsel eines Systems zur Vakuumversiegelung, tiefreichend, an Knochen und Gelenken der Extremitäten
86.4x.11↔	Radikale Exzision einer Hautläsion des Halses mit histographischer Kontrolle	86.88.51↔	Anlage oder Wechsel eines Systems zur Vakuumversiegelung, tiefreichend, an Thorax, Mediastinum und Sternum
86.4x.13↔	Radikale Exzision einer Hautläsion an Unterarm und Hand mit histographischer Kontrolle	86.88.52↔	Anlage oder Wechsel eines Systems zur Vakuumversiegelung, am offenen Abdomen
86.4x.17↔	Radikale Exzision einer Hautläsion an Leisten- und Genitalregion und Gesäß mit histographischer Kontrolle	86.88.53↔	Anlage oder Wechsel eines Systems zur Vakuumversiegelung, endorektal
		86.88.59↔	Anlage oder Wechsel eines Systems zur Vakuumversiegelung, an Haut und Unterhaut oder sonstigen Lokalisationen
		99.76.20‡↔	LDL-Apherese

ADRG K14**Eingriffe an der Nebenniere ausser bei bösartiger Neubildung und ausgedehnte Lymphadenektomie**

Mindestens eine Prozedur in Tabelle K14-1

DRG K14Z**Eingriffe an der Nebenniere ausser bei bösartiger Neubildung und ausgedehnte Lymphadenektomie**

Prozedur K14-1

07.12↔	Offene Biopsie an der Nebenniere	40.41.21↔	Extended Neck dissection
07.21↔	Exzision einer Läsion der Nebenniere	40.41.99↔	Radikale unilaterale Neck dissection, sonstige
07.22.00↔	Einseitige Adrenalectomie, n.n.bez.	40.42↔	Radikale bilaterale Neck dissection
07.22.10↔	Einseitige Adrenalectomie, ohne Ovarrektomie	92.39.00↔	Sonstige stereotaktische Radiochirurgie, n.n.bez.
07.22.11↔	Einseitige Adrenalectomie, mit Ovarrektomie	92.39.01↔	Andere Hochvoltstrahlentherapie, stereotaktische Bestrahlung, fraktioniert, zerebral, n.n.bez.
07.22.12↔	Einseitige Adrenalectomie, Rest-Adrenalectomie	92.39.11↔	Andere Hochvoltstrahlentherapie, stereotaktische Bestrahlung, fraktioniert, extrazerebral, n.n.bez.
07.22.99↔	Einseitige Adrenalectomie, sonstige	92.39.20↔	Andere Hochvoltstrahlentherapie, stereotaktische Bestrahlung, fraktioniert: zerebral, intensitätsmodulierte Radiotherapie
07.29↔	Sonstige partielle Adrenalectomie	92.39.21↔	Andere Hochvoltstrahlentherapie, stereotaktische Bestrahlung, fraktioniert: zerebral, intensitätsmodulierte Bogenbestrahlung (IMAT)
07.3↔	Beidseitige Adrenalectomie	92.39.22↔	Andere Hochvoltstrahlentherapie, stereotaktische Bestrahlung, fraktioniert: zerebral, bildgestützte Einstellung
07.41↔	Inzision an einer Nebenniere	92.39.29↔	Andere Hochvoltstrahlentherapie, stereotaktische Bestrahlung, fraktioniert, zerebral, sonstige
07.42↔	Durchtrennung von afferenten Nerven der Nebennieren	92.39.30↔	Andere Hochvoltstrahlentherapie, stereotaktische Bestrahlung, fraktioniert: extrazerebral, intensitätsmodulierte Radiotherapie
07.43↔	Ligatur von Gefässen der Nebennieren	92.39.31↔	Andere Hochvoltstrahlentherapie, stereotaktische Bestrahlung, fraktioniert: extrazerebral, intensitätsmodulierte Bogenbestrahlung (IMAT)
07.44↔	Rekonstruktion an einer Nebenniere	92.39.32↔	Andere Hochvoltstrahlentherapie, stereotaktische Bestrahlung, fraktioniert: extrazerebral, bildgestützte Einstellung
07.45↔	Reimplantation von Gewebe der Nebennieren	92.39.39↔	Andere Hochvoltstrahlentherapie, stereotaktische Bestrahlung, fraktioniert, extrazerebral, sonstige
07.49↔	Sonstige Operation an einer Nebenniere, deren Nerven oder Gefässen		
40.40↔	Radikale Neck dissection, n.n.bez.		
40.41.00↔	Radikale unilaterale Neck dissection, n.n.bez.		
40.41.10↔	Selektive (funktionelle) Neck dissection, supraomohyoid (Region I-III)		
40.41.11↔	Selektive (funktionelle) Neck dissection, lateral (Region II-IV)		
40.41.12↔	Selektive (funktionelle) Neck dissection, anterolateral (Region I-IV)		
40.41.13↔	Selektive (funktionelle) Neck dissection, posterolateral (Region II-V)		
40.41.14↔	Selektive (funktionelle) Neck dissection, central (Region VI)		
40.41.20↔	Radikale Neck dissection (inkl. modifiziert)		

ADRG K15**Strahlentherapie bei endokrinen, Ernährungs- und Stoffwechselkrankheiten, mehr als ein Belegungstag**

Prozedur in Tabelle K15-1 und Verweildauer > 1 Tag

DRG K15A**Strahlentherapie bei endokrinen, Ernährungs- und Stoffwechselkrankheiten, mehr als ein Belegungstag, ausser Radiojodtherapie**

Prozedur in Tabelle K15-2

DRG K15B**Strahlentherapie bei endokrinen, Ernährungs- und Stoffwechselkrankheiten, mehr als ein Belegungstag, mit hoch komplexer Radiojodtherapie**

Prozedur in Tabelle K15-3

DRG K15C**Strahlentherapie bei endokrinen, Ernährungs- und Stoffwechselkrankheiten, mehr als ein Belegungstag, mit mässig komplexer Radiojodtherapie**

Prozedur in Tabelle K15-4

DRG K15D**Strahlentherapie bei endokrinen, Ernährungs- und Stoffwechselkrankheiten, mehr als ein Belegungstag, mit anderer Radiojodtherapie****Prozedur K15-1**

92.20↔	Infusion von flüssigem Radioisotop	92.23.03↔	Telekobaltgerät mehr als 4 Bestrahlungsfelder oder 3D-geplante Bestrahlung
92.21.00↔	Oberflächenstrahlentherapie: n.n.bez.	92.23.08↔	Hochvoltstrahlentherapie: andere Isotope
92.21.01↔	Oberflächenstrahlentherapie: Bis zu 2 Bestrahlungsfeldern	92.23.09↔	Telekobaltgerät, Sonstige
92.21.02↔	Oberflächenstrahlentherapie: Mehr als 2 Bestrahlungsfelder	92.24.00↔	Teleradiotherapie mit Photonen, Linearbeschleuniger, n.n.bez.
92.22.00↔	Orthovoltstrahlentherapie: n.n.bez. Orthovoltstrahlentherapie: n.n.bez.	92.24.01↔	Teleradiotherapie mit Photonen, Linearbeschleuniger, Großfeldbestrahlung
92.22.01↔	Orthovoltstrahlentherapie: Bis zu 2 Bestrahlungsfeldern	92.24.02↔	Teleradiotherapie mit Photonen, Linearbeschleuniger, Halbkörperbestrahlung
92.22.02↔	Orthovoltstrahlentherapie: Mehr als 2 Bestrahlungsfelder	92.24.03↔	Teleradiotherapie mit Photonen, Linearbeschleuniger, Ganzkörperbestrahlung
92.22.11↔	Intraoperative Röntgenstrahlentherapie, bis 300 kV	92.24.04↔	Teleradiotherapie mit Photonen, Linearbeschleuniger, Intraoperative Strahlentherapie
92.22.12↔	Intraoperative Röntgenstrahlentherapie, 300 kV - < 1 MV	92.24.09↔	Teleradiotherapie mit Photonen, Linearbeschleuniger, sonstige
92.22.19↔	Intraoperative Röntgenstrahlentherapie, sonstige		
92.23.00↔	Hochvoltstrahlentherapie, n.n.bez.		
92.23.01↔	Telekobaltgerät bis zu 2 Bestrahlungsfelder		
92.23.02↔	Telekobaltgerät 3 bis 4 Bestrahlungsfelder		

92.24.11↔	Teleradiotherapie mit Photonen, Linearbeschleuniger, bis zu 2 Bestrahlungsfelder: Mit bildgestützter Einstellung	92.27.21↔	Implantation oder Einsetzen radioaktiver Elemente (Brachytherapie mit umschlossenen Radionukliden), Körperoberfläche
92.24.12↔	Teleradiotherapie mit Photonen, Linearbeschleuniger, mehr als 2 Bestrahlungsfelder: Mit bildgestützter Einstellung	92.27.22↔	Implantation oder Einsetzen radioaktiver Elemente (Brachytherapie mit umschlossenen Radionukliden), intrakavitär
92.24.13↔	Teleradiotherapie mit Photonen, Linearbeschleuniger, 3D-geplante Bestrahlung: Mit bildgestützter Einstellung	92.27.23↔	Implantation oder Einsetzen radioaktiver Elemente (Brachytherapie mit umschlossenen Radionukliden), intraluminal
92.24.14↔	Teleradiotherapie mit Photonen, Linearbeschleuniger, intensitätsmodulierte Radiotherapie: Mit bildgestützter Einstellung	92.27.30↔	Implantation oder Einsetzen radioaktiver Elemente (Brachytherapie mit umschlossenen Radionukliden), Gefäss n.n.bez.
92.24.21↔	Teleradiotherapie mit Photonen, Linearbeschleuniger, bis zu 2 Bestrahlungsfelder: Ohne bildgestützte Einstellung	92.27.31↔	Implantation oder Einsetzen radioaktiver Elemente (Brachytherapie mit umschlossenen Radionukliden), Koronargefäss
92.24.22↔	Teleradiotherapie mit Photonen, Linearbeschleuniger, mehr als 2 Bestrahlungsfelder: Ohne bildgestützte Einstellung	92.27.39↔	Implantation oder Einsetzen radioaktiver Elemente (Brachytherapie mit umschlossenen Radionukliden), sonstiges Gefäss
92.24.23↔	Teleradiotherapie mit Photonen, Linearbeschleuniger, 3D-geplante Bestrahlung: Ohne bildgestützte Einstellung	92.27.40↔	Implantation oder Einsetzen radioaktiver Elemente (Brachytherapie mit umschlossenen Radionukliden), intraoperativ
92.24.24↔	Teleradiotherapie mit Photonen, Linearbeschleuniger, intensitätsmodulierte Radiotherapie: Ohne bildgestützte Einstellung	92.27.70↔	Radioaktive Moulagen, n.n.bez.
92.24.30↔	Teleradiotherapie mit Photonen: hochkomplexe Radiotherapie mit spezialisierter Ausstattung	92.27.71↔	Radioaktive Moulagen: Konstruktion und Applikation von oberflächlichen radioaktiven Moulagen
92.25.00↔	Teleradiotherapie mit Elektronen, Linearbeschleuniger, n.n.bez.	92.27.72↔	Radioaktive Moulagen: Konstruktion und Applikation von nicht auf der Körperoberfläche verwendeten Applikatoren
92.25.01↔	Teleradiotherapie mit Elektronen, Linearbeschleuniger, Großfeldbestrahlung	92.27.73↔	Radioaktive Moulagen: Konstruktion und Applikation von Augenapplikatoren
92.25.02↔	Teleradiotherapie mit Elektronen, Linearbeschleuniger, Halbkörperbestrahlung	92.27.79↔	Radioaktive Moulagen, sonstige
92.25.03↔	Teleradiotherapie mit Elektronen, Linearbeschleuniger, Ganzkörperbestrahlung	92.28.00↔	Injektion oder Instillation von Radioisotopen, n.n.bez.
92.25.04↔	Teleradiotherapie mit Elektronen, Linearbeschleuniger, Intraoperative Strahlentherapie	92.28.01↔	Instillation von offenen Radionukliden in Gelenke
92.25.09↔	Teleradiotherapie mit Elektronen, Linearbeschleuniger, sonstige	92.28.02↔	Radiojodtherapie: Radiojodtherapie bis 1,2 GBq I-131: Ohne Gabe von rekombinantem Thyreotropin (rh-TSH)
92.25.11↔	Teleradiotherapie mit Elektronen, Linearbeschleuniger, mit bildgestützte Einstellung	92.28.03↔	Radiojodtherapie: Radiojodtherapie bis 1,2 GBq I-131: Mit Gabe von rekombinantem Thyreotropin (rh-TSH)
92.25.12↔	Teleradiotherapie mit Elektronen, Linearbeschleuniger, bis zu 2 Bestrahlungsfelder, mit bildgestützte Einstellung	92.28.04↔	Radiojodtherapie: Radiojodtherapie über 1,2 bis unter 5 GBq I-131: Ohne Gabe von rekombinantem Thyreotropin (rh-TSH)
92.25.13↔	Teleradiotherapie mit Elektronen, Linearbeschleuniger, mehr als 2 Bestrahlungsfelder, mit bildgestützter Einstellung	92.28.05↔	Radiojodtherapie: Radiojodtherapie über 1,2 bis unter 5 GBq I-131: Mit Gabe von rekombinantem Thyreotropin (rh-TSH)
92.25.14↔	Teleradiotherapie mit Elektronen, Linearbeschleuniger, 3D-geplante Bestrahlung, mit bildgestützter Einstellung	92.28.06↔	Radiojodtherapie: Radiojodtherapie mit 5 und mehr GBq I-131: Ohne Gabe von rekombinantem Thyreotropin (rh-TSH)
92.25.15↔	Teleradiotherapie mit Elektronen, Linearbeschleuniger, intensitätsmodulierte Radiotherapie, mit bildgestützter Einstellung	92.28.07↔	Radiojodtherapie: Radiojodtherapie mit 5 und mehr GBq I-131: Mit Gabe von rekombinantem Thyreotropin (rh-TSH)
92.25.21↔	Teleradiotherapie mit Elektronen, Linearbeschleuniger, bis zu 2 Bestrahlungsfelder, ohne bildgestützte Einstellung	92.28.11↔	Therapie mit offenen Radionukliden bei Knochenmetastasen
92.25.22↔	Teleradiotherapie mit Elektronen, Linearbeschleuniger, mehr als 2 Bestrahlungsfelder, ohne bildgestützte Einstellung	92.28.12↔	Intravenöse palliative Schmerztherapie mit offenen Radionukliden bei Knochenmetastasen
92.25.23↔	Teleradiotherapie mit Elektronen, Linearbeschleuniger, 3D-geplante Bestrahlung, ohne bildgestützte Einstellung	92.28.13↔	Radiorezeptortherapie mit DOTA-konjugierten Somatostatin-Analoga
92.25.24↔	Teleradiotherapie mit Elektronen, Linearbeschleuniger, intensitätsmodulierte Radiotherapie, ohne bildgestützte Einstellung	92.28.20↔	Radioimmuntherapie mit 90Y-Ibritumomab-Tiuxetan, parenteral
92.26.00↔	Teleradiotherapie mit anderen Partikelstrahlen, n.n.bez.	92.28.21↔	Gabe von Jod-131-MIBG (Metajodbenzylguanidin) parenteral
92.26.10↔	Protonentherapie, bis zu 2 Bestrahlungsfelder, ohne bildgestützte Einstellung	92.28.31↔	Selektive intravaskuläre Radiochemoembolisation mit I-131-Lipiodol
92.26.11↔	Protonentherapie, bis zu 2 Bestrahlungsfelder, mit bildgestützter Einstellung	92.28.32↔	Selektive intravaskuläre Radionuklidtherapie (SIRT) durch Embolisation von Yttrium-90-markierten Mikrosphären
92.26.20↔	Protonentherapie, mehr als 2 Bestrahlungsfelder, ohne bildgestützte Einstellung	92.28.33↔	Endovaskuläre Brachytherapie mit Rhenium-188
92.26.21↔	Protonentherapie, mehr als 2 Bestrahlungsfelder, mit bildgestützter Einstellung	92.29.00↔	Brachytherapie mit umschlossenen Radionukliden, n.n. bez.
92.26.99↔	Teleradiotherapie mit anderen Partikelstrahlen, sonstige	92.29.09↔	Brachytherapie mit umschlossenen Radionukliden, sonstige
92.27.00↔	Implantation oder Einsetzen radioaktiver Elemente (Brachytherapie mit umschlossenen Radionukliden), Körperoberfläche, sonstiger oder n.n.bez. Applikationsort	92.29.11↔	Interstielle Brachytherapie mit Implantation von entfernbar Strahlern in einer Ebene, niedrige Dosisleistung
92.27.10↔	Implantation oder Einsetzen radioaktiver Elemente (Brachytherapie mit umschlossenen Radionukliden), weibliche Geschlechtsorgane, n.n.bez.	92.29.12↔	Interstielle Brachytherapie mit Implantation von entfernbar Strahlern in einer Ebene, gepulste Dosisleistung (Pulsed dose rate)
92.27.11↔	Implantation oder Einsetzen radioaktiver Elemente (Brachytherapie mit umschlossenen Radionukliden), intrauterin	92.29.13↔	Interstielle Brachytherapie mit Implantation von entfernbar Strahlern in einer Ebene, hohe Dosisleistung
92.27.12↔	Implantation oder Einsetzen radioaktiver Elemente (Brachytherapie mit umschlossenen Radionukliden), intravaginal	92.29.19↔	Interstielle Brachytherapie mit Implantation von entfernbar Strahlern in einer Ebene, sonstige
92.27.13↔	Implantation oder Einsetzen radioaktiver Elemente (Brachytherapie mit umschlossenen Radionukliden), intrauterin und intravaginal kombiniert	92.29.21↔	Interstielle Brachytherapie mit Volumenimplantation von entfernbar Strahlern in mehreren Ebenen, niedrige Dosisleistung
		92.29.22↔	Interstielle Brachytherapie mit Volumenimplantation von entfernbar Strahlern in mehreren Ebenen, gepulste Dosisleistung (Pulsed dose rate)
		92.29.23↔	Interstielle Brachytherapie mit Volumenimplantation von entfernbar Strahlern in mehreren Ebenen, hohe Dosisleistung

92.29.24↔	Brachytherapie mit Implantation von entfernbaren Strahlern in mehreren Ebenen, hohe Dosisleistung, intraoperativ	92.30.22↔	Stereotaktische Bestrahlung, einzeitig: Zerebral, bildgestützte Einstellung
92.29.29↔	Interstitielle Brachytherapie mit Volumenimplantation von entfernbaren Strahlern in mehreren Ebenen, sonstige	92.30.30↔	Stereotaktische Bestrahlung, einzeitig: Extrazerebral, intensitätsmodulierte Radiotherapie
92.29.31↔	Interstitielle Brachytherapie mit Implantation von permanenten Strahlern, bis zu 10 Quellen	92.30.31↔	Stereotaktische Bestrahlung, einzeitig: Extrazerebral, intensitätsmodulierte Bogenbestrahlung (IMAT)
92.29.32↔	Interstitielle Brachytherapie mit Implantation von permanenten Strahlern, von 10 bis 15 Quellen	92.30.32↔	Stereotaktische Bestrahlung, einzeitig: Extrazerebral, bildgestützte Einstellung
92.29.33↔	Interstitielle Brachytherapie mit Implantation von permanenten Strahlern, von 16 bis 20 Quellen	92.30.99↔	Stereotaktische Bestrahlung, einzeitig, sonstige
92.29.34↔	Interstitielle Brachytherapie mit Implantation von permanenten Strahlern, von 21 bis 25 Quellen	92.31.00↔	Radiochirurgie mit Photonen n.n. bez., zerebral
92.29.35↔	Interstitielle Brachytherapie mit Implantation von permanenten Strahlern, von 26 bis 30 Quellen	92.31.10↔	Radiochirurgie mit Photonen n.n. bez., extrazerebral
92.29.36↔	Interstitielle Brachytherapie mit Implantation von permanenten Strahlern, von 31 bis 35 Quellen	92.32.00↔	Mehrquellige Photon-Radiochirurgie, n.n.bez.
92.29.37↔	Interstitielle Brachytherapie mit Implantation von permanenten Strahlern, von 36 bis 40 Quellen	92.32.01↔	Mehrquellige Photon-Radiochirurgie: Gamma-knife
92.29.38↔	Interstitielle Brachytherapie mit Implantation von permanenten Strahlern, von 41 bis 45 Quellen	92.33.00↔	Teilchen-Radiochirurgie, n.n.bez.
92.29.39↔	Interstitielle Brachytherapie mit Implantation von permanenten Strahlern, von 46 bis 50 Quellen	92.33.01↔	Andere Hochvoltstrahlentherapie: Stereotaktische Bestrahlung, einzeitig, zerebral
92.29.3a↔	Interstitielle Brachytherapie mit Implantation von permanenten Strahlern, von 51 bis 55 Quellen	92.33.11↔	Andere Hochvoltstrahlentherapie: Stereotaktische Bestrahlung, einzeitig, extrazerebral
92.29.3b↔	Interstitielle Brachytherapie mit Implantation von permanenten Strahlern, von 56 bis 60 Quellen	92.39.01↔	Andere Hochvoltstrahlentherapie, stereotaktische Bestrahlung, fraktioniert, zerebral, n.n.bez.
92.29.3c↔	Interstitielle Brachytherapie mit Implantation von permanenten Strahlern, von 61 bis 65 Quellen	92.39.11↔	Andere Hochvoltstrahlentherapie, stereotaktische Bestrahlung, fraktioniert, extrazerebral, n.n.bez.
92.29.3d↔	Interstitielle Brachytherapie mit Implantation von permanenten Strahlern, von 66 bis 70 Quellen	92.39.20↔	Andere Hochvoltstrahlentherapie, stereotaktische Bestrahlung, fraktioniert: zerebral, intensitätsmodulierte Radiotherapie
92.29.3e↔	Interstitielle Brachytherapie mit Implantation von permanenten Strahlern, mehr als 70 Quellen	92.39.21↔	Andere Hochvoltstrahlentherapie, stereotaktische Bestrahlung, fraktioniert: zerebral, intensitätsmodulierte Bogenbestrahlung (IMAT)
92.29.40↔	Brachytherapie mit Oberflächenapplikatoren, n.n.bez.	92.39.22↔	Andere Hochvoltstrahlentherapie, stereotaktische Bestrahlung, fraktioniert: zerebral, bildgestützte Einstellung
92.29.49↔	Brachytherapie mit Oberflächenapplikatoren, sonstige	92.39.29↔	Andere Hochvoltstrahlentherapie, stereotaktische Bestrahlung, fraktioniert, zerebral, sonstige
92.29.51↔	Entfernung von umschlossenen Radionukliden oder inaktiven Applikatoren unter Anästhesie	92.39.30↔	Andere Hochvoltstrahlentherapie, stereotaktische Bestrahlung, fraktioniert: extrazerebral, intensitätsmodulierte Radiotherapie
92.30.00↔	Stereotaktische Bestrahlung, einzeitig, n.n.bez.	92.39.31↔	Andere Hochvoltstrahlentherapie, stereotaktische Bestrahlung, fraktioniert: extrazerebral, intensitätsmodulierte Bogenbestrahlung (IMAT)
92.30.01↔	Stereotaktische Bestrahlung, einzeitig: Zerebral, n.n.bez.	92.39.32↔	Andere Hochvoltstrahlentherapie, stereotaktische Bestrahlung, fraktioniert: extrazerebral, bildgestützte Einstellung
92.30.02↔	Stereotaktische Bestrahlung, einzeitig: Extrazerebral, n.n.bez.	92.39.39↔	Andere Hochvoltstrahlentherapie, stereotaktische Bestrahlung, fraktioniert, extrazerebral, sonstige
92.30.20↔	Stereotaktische Bestrahlung, einzeitig: Zerebral, intensitätsmodulierte Radiotherapie	92.41↔	Intraoperative Strahlentherapie mit Elektronen
92.30.21↔	Stereotaktische Bestrahlung, einzeitig: Zerebral, intensitätsmodulierte Bogenbestrahlung (IMAT)		

Prozedur K15-2

92.20↔	Infusion von flüssigem Radioisotop	92.24.04↔	Teleradiotherapie mit Photonen, Linearbeschleuniger, Intraoperative Strahlentherapie
92.21.00↔	Oberflächenstrahlentherapie: n.n.bez.	92.24.09↔	Teleradiotherapie mit Photonen, Linearbeschleuniger, sonstige
92.21.01↔	Oberflächenstrahlentherapie: Bis zu 2 Bestrahlungsfeldern	92.24.11↔	Teleradiotherapie mit Photonen, Linearbeschleuniger, bis zu 2 Bestrahlungsfelder: Mit bildgestützter Einstellung
92.21.02↔	Oberflächenstrahlentherapie: Mehr als 2 Bestrahlungsfelder	92.24.12↔	Teleradiotherapie mit Photonen, Linearbeschleuniger, mehr als 2 Bestrahlungsfelder: Mit bildgestützter Einstellung
92.22.00↔	Orthovoltstrahlentherapie: n.n.bez. Orthovoltstrahlentherapie: n.n.bez.	92.24.13↔	Teleradiotherapie mit Photonen, Linearbeschleuniger, 3D-geplante Bestrahlung: Mit bildgestützter Einstellung
92.22.01↔	Orthovoltstrahlentherapie: Bis zu 2 Bestrahlungsfeldern	92.24.14↔	Teleradiotherapie mit Photonen, Linearbeschleuniger, intensitätsmodulierte Radiotherapie: Mit bildgestützter Einstellung
92.22.02↔	Orthovoltstrahlentherapie: Mehr als 2 Bestrahlungsfelder	92.24.21↔	Teleradiotherapie mit Photonen, Linearbeschleuniger, bis zu 2 Bestrahlungsfelder: Ohne bildgestützte Einstellung
92.22.11↔	Intraoperative Röntgenstrahlentherapie, bis 300 kV	92.24.22↔	Teleradiotherapie mit Photonen, Linearbeschleuniger, mehr als 2 Bestrahlungsfelder: Ohne bildgestützte Einstellung
92.22.12↔	Intraoperative Röntgenstrahlentherapie, 300 kV - < 1 MV	92.24.23↔	Teleradiotherapie mit Photonen, Linearbeschleuniger, 3D-geplante Bestrahlung: Ohne bildgestützte Einstellung
92.22.19↔	Intraoperative Röntgenstrahlentherapie, sonstige	92.24.24↔	Teleradiotherapie mit Photonen, Linearbeschleuniger, intensitätsmodulierte Radiotherapie: Ohne bildgestützte Einstellung
92.23.00↔	Hochvoltstrahlentherapie, n.n.bez.	92.24.30↔	Teleradiotherapie mit Photonen: hochkomplexe Radiotherapie mit spezialisierter Ausstattung
92.23.01↔	Telekobaltgerät bis zu 2 Bestrahlungsfelder	92.25.00↔	Teleradiotherapie mit Elektronen, Linearbeschleuniger, n.n.bez.
92.23.02↔	Telekobaltgerät 3 bis 4 Bestrahlungsfelder	92.25.01↔	Teleradiotherapie mit Elektronen, Linearbeschleuniger, Großfeldbestrahlung
92.23.03↔	Telekobaltgerät mehr als 4 Bestrahlungsfelder oder 3D-geplante Bestrahlung		
92.23.08↔	Hochvoltstrahlentherapie: andere Isotope		
92.23.09↔	Telekobaltgerät, Sonstige		
92.24.00↔	Teleradiotherapie mit Photonen, Linearbeschleuniger, n.n.bez.		
92.24.01↔	Teleradiotherapie mit Photonen, Linearbeschleuniger, Großfeldbestrahlung		
92.24.02↔	Teleradiotherapie mit Photonen, Linearbeschleuniger, Halbkörperbestrahlung		
92.24.03↔	Teleradiotherapie mit Photonen, Linearbeschleuniger, Ganzkörperbestrahlung		

92.25.02↔	Teleradiotherapie mit Elektronen, Linearbeschleuniger, Halbkörperbestrahlung	92.27.72↔	Radioaktive Moulagen: Konstruktion und Applikation von nicht auf der Körperoberfläche verwendeten Applikatoren
92.25.03↔	Teleradiotherapie mit Elektronen, Linearbeschleuniger, Ganzkörperbestrahlung	92.27.73↔	Radioaktive Moulagen: Konstruktion und Applikation von Augenapplikatoren
92.25.04↔	Teleradiotherapie mit Elektronen, Linearbeschleuniger, Intraoperative Strahlentherapie	92.27.79↔	Radioaktive Moulagen, sonstige
92.25.09↔	Teleradiotherapie mit Elektronen, Linearbeschleuniger, sonstige	92.28.01↔	Instillation von offenen Radionukliden in Gelenke
92.25.11↔	Teleradiotherapie mit Elektronen, Linearbeschleuniger, mit bildgestützte Einstellung	92.28.20↔	Radioimmuntherapie mit 90Y-Ibritumomab-Tiuxetan, parenteral
92.25.12↔	Teleradiotherapie mit Elektronen, Linearbeschleuniger, bis zu 2 Bestrahlungsfelder, mit bildgestützte Einstellung	92.28.21↔	Gabe von Jod-131-MIBG (Metajodbenzylguanidin) parenteral
92.25.13↔	Teleradiotherapie mit Elektronen, Linearbeschleuniger, mehr als 2 Bestrahlungsfelder, mit bildgestützte Einstellung	92.29.00↔	Brachytherapie mit umschlossenen Radionukliden, n.n. bez.
92.25.14↔	Teleradiotherapie mit Elektronen, Linearbeschleuniger, 3D-geplante Bestrahlung, mit bildgestützte Einstellung	92.29.09↔	Brachytherapie mit umschlossenen Radionukliden, sonstige
92.25.15↔	Teleradiotherapie mit Elektronen, Linearbeschleuniger, intensitätsmodulierte Radiotherapie, mit bildgestützte Einstellung	92.29.11↔	Interstitielle Brachytherapie mit Implantation von entfernbaren Strahlern in einer Ebene, niedrige Dosisleistung
92.25.21↔	Teleradiotherapie mit Elektronen, Linearbeschleuniger, bis zu 2 Bestrahlungsfelder, ohne bildgestützte Einstellung	92.29.12↔	Interstitielle Brachytherapie mit Implantation von entfernbaren Strahlern in einer Ebene, gepulste Dosisleistung (Pulsed dose rate)
92.25.22↔	Teleradiotherapie mit Elektronen, Linearbeschleuniger, mehr als 2 Bestrahlungsfelder, ohne bildgestützte Einstellung	92.29.13↔	Interstitielle Brachytherapie mit Implantation von entfernbaren Strahlern in einer Ebene, hohe Dosisleistung
92.25.23↔	Teleradiotherapie mit Elektronen, Linearbeschleuniger, 3D-geplante Bestrahlung, ohne bildgestützte Einstellung	92.29.19↔	Interstitielle Brachytherapie mit Implantation von entfernbaren Strahlern in einer Ebene, sonstige
92.25.24↔	Teleradiotherapie mit Elektronen, Linearbeschleuniger, intensitätsmodulierte Radiotherapie, ohne bildgestützte Einstellung	92.29.21↔	Interstitielle Brachytherapie mit Volumenimplantation von entfernbaren Strahlern in mehreren Ebenen, niedrige Dosisleistung
92.26.00↔	Teleradiotherapie mit anderen Partikelstrahlen, n.n.bez.	92.29.22↔	Interstitielle Brachytherapie mit Volumenimplantation von entfernbaren Strahlern in mehreren Ebenen, gepulste Dosisleistung (Pulsed dose rate)
92.26.10↔	Protonentherapie, bis zu 2 Bestrahlungsfelder, ohne bildgestützte Einstellung	92.29.23↔	Interstitielle Brachytherapie mit Volumenimplantation von entfernbaren Strahlern in mehreren Ebenen, hohe Dosisleistung
92.26.11↔	Protonentherapie, bis zu 2 Bestrahlungsfelder, mit bildgestützte Einstellung	92.29.24↔	Brachytherapie mit Implantation von entfernbaren Strahlern in mehreren Ebenen, hohe Dosisleistung, intraoperativ
92.26.20↔	Protonentherapie, mehr als 2 Bestrahlungsfelder, ohne bildgestützte Einstellung	92.29.29↔	Interstitielle Brachytherapie mit Volumenimplantation von entfernbaren Strahlern in mehreren Ebenen, sonstige
92.26.21↔	Protonentherapie, mehr als 2 Bestrahlungsfelder, mit bildgestützte Einstellung	92.29.31↔	Interstitielle Brachytherapie mit Implantation von permanenten Strahlern, bis zu 10 Quellen
92.26.99↔	Teleradiotherapie mit anderen Partikelstrahlen, sonstige	92.29.32↔	Interstitielle Brachytherapie mit Implantation von permanenten Strahlern, von 10 bis 15 Quellen
92.27.00↔	Implantation oder Einsetzen radioaktiver Elemente (Brachytherapie mit umschlossenen Radionukliden), Körperoberfläche, sonstiger oder n.n.bez. Applikationsort	92.29.33↔	Interstitielle Brachytherapie mit Implantation von permanenten Strahlern, von 16 bis 20 Quellen
92.27.10↔	Implantation oder Einsetzen radioaktiver Elemente (Brachytherapie mit umschlossenen Radionukliden), weibliche Geschlechtsorgane, n.n.bez.	92.29.34↔	Interstitielle Brachytherapie mit Implantation von permanenten Strahlern, von 21 bis 25 Quellen
92.27.11↔	Implantation oder Einsetzen radioaktiver Elemente (Brachytherapie mit umschlossenen Radionukliden), intrauterin	92.29.35↔	Interstitielle Brachytherapie mit Implantation von permanenten Strahlern, von 26 bis bis 30 Quellen
92.27.12↔	Implantation oder Einsetzen radioaktiver Elemente (Brachytherapie mit umschlossenen Radionukliden), intravaginal	92.29.36↔	Interstitielle Brachytherapie mit Implantation von permanenten Strahlern, von 31 bis bis 35 Quellen
92.27.13↔	Implantation oder Einsetzen radioaktiver Elemente (Brachytherapie mit umschlossenen Radionukliden), intrauterin und intravaginal kombiniert	92.29.37↔	Interstitielle Brachytherapie mit Implantation von permanenten Strahlern, von 36 bis bis 40 Quellen
92.27.21↔	Implantation oder Einsetzen radioaktiver Elemente (Brachytherapie mit umschlossenen Radionukliden), Körperoberfläche	92.29.38↔	Interstitielle Brachytherapie mit Implantation von permanenten Strahlern, von 41 bis bis 45 Quellen
92.27.22↔	Implantation oder Einsetzen radioaktiver Elemente (Brachytherapie mit umschlossenen Radionukliden), intrakavitär	92.29.39↔	Interstitielle Brachytherapie mit Implantation von permanenten Strahlern, von 46 bis bis 50 Quellen
92.27.23↔	Implantation oder Einsetzen radioaktiver Elemente (Brachytherapie mit umschlossenen Radionukliden), intraluminal	92.29.3a↔	Interstitielle Brachytherapie mit Implantation von permanenten Strahlern, von 51 bis bis 55 Quellen
92.27.30↔	Implantation oder Einsetzen radioaktiver Elemente (Brachytherapie mit umschlossenen Radionukliden), Gefäss n.n.bez.	92.29.3b↔	Interstitielle Brachytherapie mit Implantation von permanenten Strahlern, von 56 bis bis 60 Quellen
92.27.31↔	Implantation oder Einsetzen radioaktiver Elemente (Brachytherapie mit umschlossenen Radionukliden), Koronargefäss	92.29.3c↔	Interstitielle Brachytherapie mit Implantation von permanenten Strahlern, von 61 bis bis 65 Quellen
92.27.39↔	Implantation oder Einsetzen radioaktiver Elemente (Brachytherapie mit umschlossenen Radionukliden), sonstiges Gefäss	92.29.3d↔	Interstitielle Brachytherapie mit Implantation von permanenten Strahlern, von 66 bis bis 70 Quellen
92.27.40↔	Implantation oder Einsetzen radioaktiver Elemente (Brachytherapie mit umschlossenen Radionukliden), intraoperativ	92.29.3e↔	Interstitielle Brachytherapie mit Implantation von permanenten Strahlern, mehr als 70 Quellen
92.27.70↔	Radioaktive Moulagen, n.n.bez.	92.29.40↔	Brachytherapie mit Oberflächenapplikatoren, n.n.bez.
92.27.71↔	Radioaktive Moulagen: Konstruktion und Applikation von oberflächlichen radioaktiven Moulagen	92.29.49↔	Brachytherapie mit Oberflächenapplikatoren, sonstige
		92.29.51↔	Entfernung von umschlossenen Radionukliden oder inaktiven Applikatoren unter Anästhesie
		92.30.00↔	Stereotaktische Bestrahlung, einzzeitig, n.n.bez.
		92.30.01↔	Stereotaktische Bestrahlung, einzzeitig: Zerebral, n.n.bez.
		92.30.02↔	Stereotaktische Bestrahlung, einzzeitig: Extrazerebral, n.n.bez.
		92.30.20↔	Stereotaktische Bestrahlung, einzzeitig: Zerebral, intensitätsmodulierte Radiotherapie
		92.30.21↔	Stereotaktische Bestrahlung, einzzeitig: Zerebral, intensitätsmodulierte Bogenbestrahlung (IMAT)
		92.30.22↔	Stereotaktische Bestrahlung, einzzeitig: Zerebral, bildgestützte Einstellung

92.30.30↔	Stereotaktische Bestrahlung, einzeitig: Extrazerebral, intensitätsmodulierte Radiotherapie	92.39.20↔	Andere Hochvoltstrahlentherapie, stereotaktische Bestrahlung, fraktioniert: zerebral, intensitätsmodulierte Radiotherapie
92.30.31↔	Stereotaktische Bestrahlung, einzeitig: Extrazerebral, intensitätsmodulierte Bogenbestrahlung (IMAT)	92.39.21↔	Andere Hochvoltstrahlentherapie, stereotaktische Bestrahlung, fraktioniert: zerebral, intensitätsmodulierte Bogenbestrahlung (IMAT)
92.30.32↔	Stereotaktische Bestrahlung, einzeitig: Extrazerebral, bildgestützte Einstellung	92.39.22↔	Andere Hochvoltstrahlentherapie, stereotaktische Bestrahlung, fraktioniert: zerebral, bildgestützte Einstellung
92.30.99↔	Stereotaktische Bestrahlung, einzeitig, sonstige	92.39.29↔	Andere Hochvoltstrahlentherapie, stereotaktische Bestrahlung, fraktioniert, zerebral, sonstige
92.31.00↔	Radiochirurgie mit Photonen n.n. bez., zerebral	92.39.30↔	Andere Hochvoltstrahlentherapie, stereotaktische Bestrahlung, fraktioniert: extrazerebral, intensitätsmodulierte Radiotherapie
92.31.10↔	Radiochirurgie mit Photonen n.n. bez., extrazerebral	92.39.31↔	Andere Hochvoltstrahlentherapie, stereotaktische Bestrahlung, fraktioniert: extrazerebral, intensitätsmodulierte Bogenbestrahlung (IMAT)
92.32.00↔	Mehrquellige Photon-Radiochirurgie, n.n.bez.	92.39.32↔	Andere Hochvoltstrahlentherapie, stereotaktische Bestrahlung, fraktioniert: extrazerebral, bildgestützte Einstellung
92.32.01↔	Mehrquellige Photon-Radiochirurgie: Gamma-knife	92.39.39↔	Andere Hochvoltstrahlentherapie, stereotaktische Bestrahlung, fraktioniert, extrazerebral, sonstige
92.33.00↔	Teilchen-Radiochirurgie, n.n.bez.	92.41↔	Intraoperative Strahlentherapie mit Elektronen
92.33.01↔	Andere Hochvoltstrahlentherapie: Stereotaktische Bestrahlung, einzeitig, zerebral		
92.33.11↔	Andere Hochvoltstrahlentherapie: Stereotaktische Bestrahlung, einzeitig, extrazerebral		
92.39.01↔	Andere Hochvoltstrahlentherapie, stereotaktische Bestrahlung, fraktioniert, zerebral, n.n.bez.		
92.39.11↔	Andere Hochvoltstrahlentherapie, stereotaktische Bestrahlung, fraktioniert, extrazerebral, n.n.bez.		

Prozedur K15-3

92.28.03↔	Radiojodtherapie: Radiojodtherapie bis 1,2 GBq I-131: Mit Gabe von rekombinantem Thyreotropin (rh-TSH)	92.28.07↔	Radiojodtherapie: Radiojodtherapie mit 5 und mehr GBq I-131: Mit Gabe von rekombinantem Thyreotropin (rh-TSH)
92.28.05↔	Radiojodtherapie: Radiojodtherapie über 1,2 bis unter 5 GBq I-131: Mit Gabe von rekombinantem Thyreotropin (rh-TSH)	92.28.13↔	Radiorezeptorthherapie mit DOTA-konjugierten Somatostatin-Analoga
92.28.06↔	Radiojodtherapie: Radiojodtherapie mit 5 und mehr GBq I-131: Ohne Gabe von rekombinantem Thyreotropin (rh-TSH)		

Prozedur K15-4

92.28.04↔	Radiojodtherapie: Radiojodtherapie über 1,2 bis unter 5 GBq I-131: Ohne Gabe von rekombinantem Thyreotropin (rh-TSH)
-----------	--

ADRG K33

Mehrzeitige komplexe OR-Prozeduren bei endokrinen, Ernährungs- und Stoffwechselkrankheiten

Mehrzeitige komplexe OR-Prozeduren

DRG K33Z

Mehrzeitige komplexe OR-Prozeduren bei endokrinen, Ernährungs- und Stoffwechselkrankheiten

ADRG K43

Frührehabilitation bei endokrinen, Ernährungs- und Stoffwechselkrankheiten

Frührehabilitation

DRG K43Z

Frührehabilitation bei endokrinen, Ernährungs- und Stoffwechselkrankheiten

ADRG K60

Diabetes mellitus und schwere Ernährungsstörungen

Hauptdiagnose in Tabelle K60-1

DRG K60A

Diabetes mellitus und schwere Ernährungsstörungen, Alter < 16 Jahre, mit multimodaler Komplexbehandlung bei Diabetes mellitus

Prozedur in Tabelle K60-6 und Alter < 16 Jahre

DRG K60B

Diabetes mellitus mit komplizierenden Diagnosen oder äusserst schweren CC oder schwere Ernährungsstörungen

PCCL > 3 oder Nebendiagnose in Tabelle K60-2 und Nebendiagnose in Tabelle K60-3 oder Hauptdiagnose in Tabelle K60-4

DRG K60C**Diabetes mellitus, Alter < 11 Jahre oder Alter < 16 Jahre mit schweren CC oder bestimmter Diagnose, ohne multimodale Komplexbehandlung bei Diabetes mellitus**

Alter < 11 Jahre oder Alter < 16 Jahre und (PCCL > 2 oder Hauptdiagnose in Tabelle K60-5)

DRG K60D**Diabetes mellitus, Alter > 15 Jahre, mit schweren CC oder bestimmter Diagnose**

Alter > 15 Jahre und (Hauptdiagnose in Tabelle K60-5 oder PCCL > 2)

DRG K60E**Diabetes mellitus, Alter > 10 Jahre, ohne äusserst schwere oder schwere CC, ohne bestimmte Diagnose****Diagnose K60-1**

E10.01	Prim insabh DM [T-1-Diab] m Koma, entgl bez	E13.01	Sonst nbez Diab mell m Koma, entgl bez
E10.11	Prim insabh DM [T-1-Diab] m Ketoazidose, entgl bez	E13.11	Sonst nbez Diab mell m Ketoazidose, entgl bez
E10.60	Prim insabh DM [T-1-Diab] m sonst nbez Komplik, n entgl b	E13.60	Sonst nbez Diab mell m sonst nbez Komplik, n entgl bez
E10.61	Prim insabh DM [T-1-Diab] m sonst nbez Komplik, entgl b	E13.61	Sonst nbez Diab mell m sonst nbez Komplik, entgl bez
E10.72	Pr insabh DM [T-1-Diab] m mult, so mult Kompl, n entgl bez	E13.72	Sonst nbez DM m mult, m so mult Kompl, n entgl bez
E10.73	Pr insabh DM [T-1-Diab] m mult, so mult Kompl, entgl bez	E13.73	Sonst nbez DM m mult, m so mult Kompl, entgl bez
E10.74	Pr insabh DM [T-1-Diab] m mult Kpl, m dia Fußsyn, n entgl bez	E13.74	Sonst nbez DM m mult Kompl, m dia Fußsyn, n entgl bez
E10.75	Pr insabh DM [T-1-Diab] m mult Kpl, m dia Fußsyn, entgl bez	E13.75	Sonst nbez DM m mult Kompl, m dia Fußsyn, entgl bez
E10.80	Prim insabh DM [T-1-Diab] m nnbez Komplik, n entgl bez	E13.80	Sonst nbez Diab mell m nnbez Komplik, n entgl bez
E10.81	Prim insabh DM [T-1-Diab] m nnbez Komplik, entgl bez	E13.81	Sonst nbez Diab mell m nnbez Komplik, entgl bez
E10.90	Prim insabh DM [T-1-Diab] oh Komplik, n entgl bez	E13.90	Sonst nbez Diab mell oh Komplik, n entgl bez
E10.91	Prim insabh DM [T-1-Diab] oh Komplik, entgl bez	E13.91	Sonst nbez Diab mell oh Komplik, entgl bez
E11.01	N prim insabh DM [T-2-Diab] m Koma, entgl bez	E14.01	Nbez Diab mell m Koma, entgl bez
E11.11	N prim insabh DM [T-2-Diab] m Ketoazidose, entgl bez	E14.11	Nbez Diab mell m Ketoazidose, entgl bez
E11.60	N prim insabh DM [T-2-Diab] m so nbez Komplik, n entgl bez	E14.60	Nbez Diab mell m sonst nbez Komplik, n entgl bez
E11.61	N prim insabh DM [T-2-Diab] m so nbez Komplik, entgl bez	E14.61	Nbez Diab mell m sonst nbez Komplik, entgl bez
E11.72	N pr insabh DM [T-2-Diab] m mult, so mult Kompl, n entgl bez	E14.72	Nbez DM m mult Kompl, m so mult Kompl, n entgl bez
E11.73	N pr insabh DM [T-2-Diab] m mult, so mult Kompl, entgl bez	E14.73	Nbez DM m mult Kompl, m so mult Kompl, entgl bez
E11.74	N pr insabh DM [T-2] m mul Kpl, m dia Fußsyn, n entgl bez	E14.74	Nbez DM m mult Kompl, m dia Fußsyn, n entgl bez
E11.75	N pr insabh DM [T-2] m mult Kpl, m dia Fußsyn, entgl bez	E14.75	Nbez DM m mult Kompl, m dia Fußsyn, entgl bez
E11.80	N prim insabh DM [T-2-Diab] m nnbez Komplik, n entgl bez	E14.80	Nbez Diab mell m nnbez Komplik, n entgl bez
E11.81	N prim insabh DM [T-2-Diab] m nnbez Komplik, entgl bez	E14.81	Nbez Diab mell m nnbez Komplik, entgl bez
E11.90	N prim insabh DM [T-2-Diab] oh Komplik, n entgl bez	E14.90	Nbez Diab mell oh Komplik, n entgl bez
E11.91	N prim insabh DM [T-2-Diab] oh Komplik, entgl bez	E14.91	Nbez Diab mell oh Komplik, entgl bez
E12.01	DM iVm Fehl-/Mangelernähr m Koma, entgl bez	E40	Kwashiorkor
E12.11	DM iVm Fehl-/Mangelernähr m Ketoazidose, entgl bez	E41	Alimentärer Marasmus
E12.60	DM iVm Fehl-/Mangelernähr m so nbez Komplik, n entgl bez	E42	Kwashiorkor-Marasmus
E12.61	DM iVm Fehl-/Mangelernähr m sonst nbez Komplik, entgl bez	E43	Nbez erhebliche Energie- u Eiweissmangelernährung
E12.72	DM iVm Fehl-/Mangelernähr m mult, m so mult Kpl, n entgl bez	E44.0	Mäßige Energie- u Eiweissmangelernährung
E12.73	DM iVm Fehl-/Mangelernähr m mult, m so mult Kompl, entgl bez	E44.1	Leichte Energie- u Eiweissmangelernährung
E12.74	DM iVm Fehl-/Mangelernähr m mult, m dia Fußsyn, n entgl bez	E46	Nbez Energie- u Eiweissmangelernährung
E12.75	DM iVm Fehl-/Mangelernähr m mult, m dia Fußsyn, entgl bez	E51.2	Wernicke-Enzephalopathie
E12.80	DM iVm Fehl-/Mangelernähr m nnbez Komplik, n entgl bez	E51.8	Sonstige Manifestationen Thiaminmangel
E12.81	DM iVm Fehl-/Mangelernähr m nnbez Komplik, entgl bez	E51.9	Thiaminmangel, nnbez
E12.90	DM iVm Fehl-/Mangelernähr oh Komplik, n entgl bez	P70.2	Diabetes mellitus b Neugeborenen
E12.91	DM iVm Fehl-/Mangelernähr oh Komplik, entgl bez	R81	Glukosurie

Nebendiagnose K60-2

H54.0	Blindheit u hochgradige Sehbehinderung, binokular	N18.5	Chron Nierenkrankheit, Stadium 5
-------	---	-------	----------------------------------

Nebendiagnose K60-3

G63.2	Diabetische Polyneuropathie	N08.3	Glomeruläre KH b Diabetes mellitus
H36.0	Retinopathia diabetica		

Hauptdiagnose K60-4

E40	Kwashiorkor	E44.1	Leichte Energie- u Eiweissmangelernährung
E41	Alimentärer Marasmus	E46	Nbez Energie- u Eiweissmangelernährung
E42	Kwashiorkor-Marasmus	E51.2	Wernicke-Enzephalopathie
E43	Nbez erhebliche Energie- u Eiweissmangelernährung	E51.8	Sonstige Manifestationen Thiaminmangel
E44.0	Mäßige Energie- u Eiweissmangelernährung	E51.9	Thiaminmangel, nnbez

Hauptdiagnose K60-5

E10.11	Prim insabh DM [T-1-Diab] m Ketoazidose, entgl bez	E12.74	DM iVm Fehl-/Mandernähr m mult, m dia Fußsyn, n entgl bez
E10.72	Pr insabh DM [T-1-Diab] m mult, so mult Kompl, n entgl bez	E12.75	DM iVm Fehl-/Mangernähr m mult, m dia Fußsyn, entgl bez
E10.73	Pr insabh DM [T-1-Diab] m mult, so mult Kompl, entgl bez	E13.11	Sonst nbez Diab mell m Ketoazidose, entgl bez
E10.74	Pr insabh DM [T-1-Diab] m mult Kpl, m dia Fußsyn, n entgl bez	E13.72	Sonst nbez DM m mult, m so mult Kompl, n entgl bez
E10.75	Pr insabh DM [T-1-Diab] m mult Kpl, m dia Fußsyn, entgl bez	E13.73	Sonst nbez DM m mult, m so mult Kompl, entgl bez
E11.11	N prim insabh DM [T-2-Diab] m Ketoazidose, entgl bez	E13.74	Sonst nbez DM m mult Kompl, m dia Fußsyn, n entgl bez
E11.72	N pr insabh DM [T-2-Diab] m mult, so mult Kompl, n entgl bez	E13.75	Sonst nbez DM m mult Kompl, m dia Fußsyn, entgl bez
E11.73	N pr insabh DM [T-2-Diab] m mult, so mult Kompl, entgl bez	E14.11	Nnbez Diab mell m Ketoazidose, entgl bez
E11.74	N pr insabh DM [T-2] m mul Kpl, m dia Fußsyn, n entgl bez	E14.72	Nnbez DM m mult Kompl, m so mult Kompl, n entgl bez
E11.75	N pr insabh DM [T-2] m mult Kpl, m dia Fußsyn, entgl bez	E14.73	Nnbez DM m mult Kompl, m so mult Kompl, entgl bez
E12.11	DM iVm Fehl-/Manglernähr m Ketoazidose, entgl bez	E14.74	Nnbez DM m mult Kompl, m dia Fußsyn, n entgl bez
E12.72	DM iVm Fehl-/Mangernähr m mult, m so mult Kpl, n entgl bez	E14.75	Nnbez DM m mult Kompl, m dia Fußsyn, entgl bez
E12.73	DM iVm Fehl-/Mangernähr m mult, m so mult Kompl, entgl bez		

Prozedur K60-6

99.b5.30†↔	Multimodale Komplexbehandlung bei Diabetes mellitus, mindestens 7 bis höchstens 13 Behandlungstage	99.b5.39†↔	Multimodale Komplexbehandlung bei Diabetes mellitus, mehr Behandlungstage
99.b5.31†↔	Multimodale Komplexbehandlung bei Diabetes mellitus, 14 bis höchstens 20 Behandlungstage		

ADRG K62**Verschiedene Stoffwechselerkrankungen**

Hauptdiagnose in Tabelle K62-1

DRG K62A**Verschiedene Stoffwechselerkrankungen bei Para-/Tetraplegie oder mit komplizierender Diagnose**

Nebendiagnose in Tabelle K62-2 oder Diagnose in Tabelle K62-3

DRG K62B**Verschiedene Stoffwechselerkrankungen ausser bei Para-/Tetraplegie, ohne komplizierende Diagnose****Hauptdiagnose K62-1**

E15	Hypoglykämisches Koma, nichtdiabetisch	E63.0	Mangel an essentiellen Fettsäuren [EFA]
E16.2	Hypoglykämie, nnbez	E63.1	Aliment Mangelzust infolge unausgew ZusammSetz Nahr
E20.1	Pseudohypoparathyreoidismus	E63.8	Sonstige nbez alimentäre Mangelzustände
E45	EntwicklVerzög d Energie- u Eiweißmanglernahrung	E63.9	Alimentärer Mangelzustand, nnbez
E50.8	Sonstige Manifestationen Vitamin-A-Mangel	E65	Lokalisierte Adipositas
E50.9	Vitamin-A-Mangel, nnbez	E66.00	Adipositas durch übermäß Kalorienzufuhr: BMI 30 bis < 35
E51.1	Beriberi	E66.01	Adipositas durch übermäß Kalorienzufuhr: BMI 35 bis < 40
E52	Niazinmangel [Pellagra]	E66.02	Adipositas durch übermäß Kalorienzufuhr: BMI 40 und mehr
E53.0	Riboflavinmangel	E66.09	Adipositas durch übermäß Kalorienzufuhr: BMI nnbez
E53.1	Pyridoxinmangel	E66.10	Arzneimittelinduzierte Adipositas: BMI 30 bis < 35
E53.8	Mangel sonst nbez Vitamine Vit-B-Komplex	E66.11	Arzneimittelinduzierte Adipositas: BMI 35 bis < 40
E53.9	Vitamin-B-Mangel, nnbez	E66.12	Arzneimittelinduzierte Adipositas: BMI 40 und mehr
E54	Askorbinsäuremangel	E66.19	Arzneimittelinduzierte Adipositas: BMI nnbez
E55.9	Vitamin-D-Mangel, nnbez	E66.80	Sonstige Adipositas: BMI 30 bis unter 35
E56.0	Vitamin-E-Mangel	E66.81	Sonstige Adipositas: BMI 35 bis unter 40
E56.1	Vitamin-K-Mangel	E66.82	Sonstige Adipositas: BMI 40 und mehr
E56.8	Mangel an sonstigen Vitaminen	E66.89	Sonstige Adipositas: BMI nnbez
E56.9	Vitaminmangel, nnbez	E66.90	Adipositas, nnbez: BMI 30 bis unter 35
E58	Alimentärer Kalziummangel	E66.91	Adipositas, nnbez: BMI 35 bis unter 40
E59	Alimentärer Selenmangel	E66.92	Adipositas, nnbez: BMI 40 und mehr
E60	Alimentärer Zinkmangel	E66.99	Adipositas, nnbez: BMI nnbez
E61.0	Kupfermangel	E67.0	Hypervitaminose A
E61.1	Eisenmangel	E67.1	Hyperkarotinämie
E61.2	Magnesiummangel	E67.2	Megavitamin-B6-Syndrom
E61.3	Manganmangel	E67.3	Hypervitaminose D
E61.4	Chrommangel	E67.8	Sonstige nbez Überernährung
E61.5	Molybdänmangel	E71.3	Störungen FettsäureSW
E61.6	Vanadiummangel	E78.4	Sonstige Hyperlipidämien
E61.7	Mangel an mehreren Spurenelementen	E78.5	Hyperlipidämie, nnbez
E61.8	Mangel sonstige nbez Spurenelementen	E83.4	Störungen des Magnesiumstoffwechsels
E61.9	Spurenelementmangel, nnbez	E83.50	Kalziphylaxie

E83.58	Sonstige Störungen des Kalziumstoffwechsels	P74.3	Störung des Kaliumgleichgewichtes Neugeborenes
E83.59	Störungen des Kalziumstoffwechsels, nnbez	P74.4	Sonst transit Stör Elektrolythaushalt Neugeborenes
E86	Volumenmangel	P74.5	Transitorische Hypertyrosinämie b Neugeborenen
E87.0	Hyperosmolalität u Hypernatriämie	P74.8	Sonst transitorische SW-Stör b Neugeborenen
E87.1	Hypoosmolalität u Hyponatriämie	P74.9	Transitorische SW-Stör b Neugeborenen, nnbez
E87.2	Azidose	P92.0	Erbrechen b Neugeborenen
E87.3	Alkalose	P92.1	Regurgitation u Rumination b Neugeborenen
E87.4	Gemischte Störung Säure-Basen-Gleichgewicht	P92.2	Trinkunlust b Neugeborenen
E87.5	Hyperkaliämie	P92.3	Unterernährung b Neugeborenen
E87.6	Hypokaliämie	P92.4	Überernährung b Neugeborenen
E87.8	Sonst Störung Wasser-/Elektrolythaushalt, aonkl	P92.5	Schwierigkeit b Neugeborenen b Brusternährung
E89.1	Hypoinsulinämie nach medizinischen Maßnahmen	P92.8	Sonst Ernährungsprobleme b Neugeborenen
P70.8	So transit Stör Kohlenhydrat-Stoffw Fetus/Neugeb	P92.9	Ernährungsproblem b Neugeborenen, nnbez
P70.9	Transit Störung Kohlenhydrat-Stoffw Fetus/Neugeb, nnbez	R29.0	Tetanie
P71.0	Kuhmilch-Hypokalzämie b Neugeborenen	R62.0	Verzögertes Erreichen von Entwicklungsstufen
P71.1	Sonstige Hypokalzämie b Neugeborenen	R62.8	So Ausbleiben erwartete physiolog Entwicklung
P71.2	Hypomagnesiämie b Neugeborenen	R62.9	Ausbleiben erwartete physiolog Entwicklung, nnbez
P71.3	Tetanie b Neugeb, oh Kalzium- od Magnesiummangel	R63.0	Anorexie
P71.4	Transitorischer Hypoparathyreoidismus Neugeborenes	R63.1	Polydipsie
P71.8	So transit Störung Kalzium-/Magn-Stoffwechsel Neugeb	R63.2	Polyphagie
P71.9	Transit Störung Kalzium-/Magn-Stoffwechsel Neugeb, nnbez	R63.3	Ernährungsprobleme u unsachgemäße Ernährung
P72.0	Struma b Neugeborenen, aonkl	R63.4	Abnorme Gewichtsabnahme
P72.2	So transit Störung SchilddrFkt b Neugeborenen, aonkl	R63.5	Abnorme Gewichtszunahme
P72.8	Sonst nbez transitorische endokrine KH b Neugeborenen	R63.6	Ungenüg Aufn Nahr u Wasser infolg Vernachläss seiner selbst
P72.9	Transitorische endokrine KH Neugeborenes, nnbez	R63.8	Sonst Sympt Nahrungs-/Flüssigkeitsaufnahme
P74.0	Metabolische Spätazidose b Neugeborenen	R73.0	Abnormer Glukosetoleranztest
P74.1	Dehydratation b Neugeborenen	R73.9	Hyperglykämie, nnbez
P74.2	Störung des Natriumgleichgewichtes Neugeborenes	R82.4	Azetonurie

Nebendiagnose K62-2

G04.1	Tropische spastische Paraplegie	G82.42	Spast Tetrapares u Tetrapleg, chron kompl QSL
G82.02	Schlaff Parapares u Parapleg, chron kompl QSL	G82.43	Spast Tetrapares u Tetrapleg, chron inkompl QSL
G82.03	Schlaff Parapares u Parapleg, chron inkompl QSL	G82.49	Spast Tetrapares u Tetrapleg, nnbez
G82.09	Schlaff Parapares u Parapleg, nnbez	G82.52	Tetrapares u Tetrapleg, nnbez, chron kompl QSL
G82.12	Spast Parapares u Parapleg, chron kompl QSL	G82.53	Tetrapares u Tetrapleg, nnbez, chron inkompl QSL
G82.13	Spast Parapares u Parapleg, chron inkompl QSL	G82.59	Tetrapares u Tetrapleg, nnbez
G82.19	Spast Parapares u Parapleg, nnbez	G95.1	Vaskuläre Myelopathie
G82.22	Parapares u Parapleg, nnbez, chron kompl QSL	G95.2	Rückenmarkskompression, nnbez
G82.23	Parapares u Parapleg, nnbez, chron inkompl QSL	G95.80	HarnblasLähm b Schädig ob motor Neuron [UMNL]
G82.29	Parapares u Parapleg, nnbez	G95.81	HarnblasLähm b Schädig unt motor Neuron [LMNL]
G82.32	Schlaff Tetrapares u Tetrapleg, chron kompl QSL	G95.9	KH Rückenmark, nnbez
G82.33	Schlaff Tetrapares u Tetrapleg, chron inkompl QSL	P11.51	Geburtsverletzung Wirbelsäule u RM m chron QSL
G82.39	Schlaff Tetrapares u Tetrapleg, nnbez		

Diagnose K62-3

D65.0	Erworb Afibrinogenämie	Q20.9	Angeb Fehlbildung Herzhöhlen u verbind Strukturen, nnbez
D65.1	Disseminierte intravas Gerinn [DIG, DIC]	Q21.0	Ventrikelseptumdefekt
D66	Hereditärer Faktor-VIII-Mangel	Q21.1	Vorhofseptumdefekt
D67	Hereditärer Faktor-IX-Mangel	Q21.2	Defekt Vorhof- u Kammerseptum
D68.0	Willebrand-Jürgens-Syndrom	Q21.3	Fallot-Tetralogie
D68.1	Hereditärer Faktor-XI-Mangel	Q21.4	Aortopulmonaler Septumdefekt
D68.2	Hereditärer Mangel an sonst Gerinnungsfaktoren	Q21.80	Fallot-Pentalogie
D69.53	Heparin-induzierte Thrombozytopenie Typ II	Q21.88	Sonst angeborene Fehlbildung der Herzsepten
I26.0	Lungenembolie mit Angabe eines akuten Cor pulmonale	Q21.9	Angeborene Fehlbildung Herzseptum, nnbez
I26.9	Lungenembolie ohne Angabe eines akuten Cor pulmonale	Q22.0	Pulmonalklappenatriese
N17.0	Akutes Nierenversagen m Tubulusnekrose	Q22.1	Angeborene Pulmonalklappenstenose
N17.1	Akutes Nierenversagen m akuter Rindennekrose	Q22.2	Angeborene Pulmonalklappeninsuffizienz
N17.2	Akutes Nierenversagen m Marknekrose	Q22.3	Sonst angeborene Fehlbildung Pulmonalklappe
N17.8	Sonstiges akutes Nierenversagen	Q22.4	Angeborene Trikuspidalklappenstenose
N17.9	Akutes Nierenversagen, nnbez	Q22.5	Ebstein-Anomalie
Q20.0	Truncus arteriosus communis	Q22.6	Hypoplastisches Rechtsherzsyndrom
Q20.1	Re Doppelausstromventrikel [Double outlet right ventricle]	Q22.8	Sonst angeborene Fehlbildung Trikuspidalklappe
Q20.2	Linker Doppelausstromventrikel [Double outlet left ventricle]	Q22.9	Angeborene Fehlbildung Trikuspidalklappe, nnbez
Q20.3	Diskordante ventrikuloarterielle Verbindung	Q23.0	Angeborene Aortenklappenstenose
Q20.4	Doppeleinstromventrikel [Double inlet ventricle]	Q23.1	Angeborene Aortenklappeninsuffizienz
Q20.5	Diskordante atrioventrikuläre Verbindung	Q23.2	Angeborene Mitralklappenstenose
Q20.6	Vorhofisomerismus	Q23.3	Angeborene Mitralklappeninsuffizienz
Q20.8	Sonst angeb Fehlbildung Herzhöhlen u verbind Strukturen	Q23.4	Hypoplastisches Linksherzsyndrom

Q23.8	Sonst angeborene Fehlbildung Aorten- u Mitralklappe	Q27.9	Angeb Fehlbildung peripheres Gefäßsystem, nnbez
Q23.9	Angeborene Fehlbildung Aorten- u Mitralklappe, nnbez	Q28.00	Angeborenes art-ven Aneurysma der präzerebr Gefäße
Q24.0	Dextrokardie	Q28.01	Angeborene arteriovenöse Fistel der präzerebralen Gefäße
Q24.1	Lävokardie	Q28.08	Sonst angeb art-ven Fehlbildg d präzerebralen Gefäße
Q24.2	Cor triatriatum	Q28.09	Angeborene art-ven Fehlbildg d präzerebr Gefäße, nnbez
Q24.3	Infundibuläre Pulmonalstenose	Q28.10	Angeborenes Aneurysma der präzerebralen Gefäße
Q24.4	Angeborene subvalvuläre Aortenstenose	Q28.11	Angeborene Fistel der präzerebralen Gefäße
Q24.5	Fehlbildung Koronargefäße	Q28.18	Sonst angeborene Fehlbildg d präzerebralen Gefäße
Q24.6	Angeborener Herzblock	Q28.19	Angeborene Fehlbildung d präzerebralen Gefäße, nnbez
Q24.8	Sonst nbez angeborene Fehlbildungen Herz	Q28.20	Angeborenes art-ven Aneurysma d zerebralen Gefäße
Q24.9	Angeborene Fehlbildung Herz, nnbez	Q28.21	Angeborene arteriovenöse Fistel der zerebralen Gefäße
Q25.0	Offener Ductus arteriosus	Q28.28	Sonst angeborene art-ven Fehlbildg d zerebralen Gefäße
Q25.1	Koarktation Aorta	Q28.29	Angeborene art-ven Fehlbildg d zerebr Gefäße, nnbez
Q25.2	Atresie Aorta	Q28.30	Angeborenes Aneurysma der zerebralen Gefäße
Q25.3	Stenose Aorta (angeboren)	Q28.31	Angeborene Fistel der zerebralen Gefäße
Q25.4	Sonstige angeborene Fehlbildungen Aorta	Q28.38	Sonstige angeborene Fehlbildungen der zerebralen Gefäße
Q25.5	Atresie A pulmonalis	Q28.39	Angeborene Fehlbildung d zerebr Gefäße, nnbez
Q25.6	Stenose A pulmonalis (angeboren)	Q28.80	Sonstiges angeborenes Aneurysma
Q25.7	Sonst angeborene Fehlbildung A pulmonalis	Q28.81	Sonstige angeborene Fistel des Kreislaufsystems
Q25.8	Sonst angeborene Fehlbildung große Aa	Q28.88	Sonst näher bez angeborene Fehlbildgen d Kreislaufsystems
Q25.9	Angeborene Fehlbildung große Aa, nnbez	Q28.9	Angeborene Fehlbildung Kreislaufsystem, nnbez
Q26.0	Angeborene Stenose V cava	R65.1	Syst inflam Response-Synd [SIRS] infek m Organkomp
Q26.1	Persistenz linken V cava superior	R65.2	Syst inflam Response-Synd [SIRS] ni-infekt o Organkomp
Q26.2	Totale Fehleinmündung Lungenvenen	R65.3	Syst inflam Response-Synd [SIRS] ni-infekt m Organkomp
Q26.3	Partielle Fehleinmündung Lungenvenen	S22.43	Rippenserienfraktur, m Beteiligung von drei Rippen
Q26.4	Fehleinmündung Lungenvenen, nnbez	S22.44	Rippenserienfraktur, m Beteiligung vier u mehr Rippen
Q26.5	Fehleinmündung Pfortader	Z94.0	Zustand nach Nierentransplantation
Q26.6	Fistel zw V portae u A hepatica (angeboren)	Z94.1	Zustand nach Herztransplantation
Q26.8	Sonst angeborene Fehlbildung große Venen	Z94.2	Zustand nach Lungentransplantation
Q26.9	Angeborene Fehlbildung große Vene, nnbez	Z94.3	Zustand nach Herz-Lungen-Transplantation
Q27.0	Angeborenes Fehlen od Hypoplasie A umbilicalis	Z94.4	Zustand nach Lebertransplantation
Q27.1	Angeborene Nierenarterienstenose	Z94.80	Z n hämatopoet StammzTx oh ggw ImmSuppres
Q27.2	Sonst angeb Fehlbildung Nierenarterie	Z94.81	Z n hämatopoet StammzTx m ggw ImmSuppres
Q27.3	Arteriovenöse Fehlbildung periphere Gefäße	Z94.88	Z n sonst Organ-/GewebeTx
Q27.4	Angeborene Phlebektasie	Z94.9	Zustand nach Organ- od Gewebetransplantation, nnbez
Q27.8	Sonst nbez angeb Fehlbildungen peripheres Gefäßsystem		

ADRG K63**Angeborene Stoffwechselstörungen**

Hauptdiagnose in Tabelle K63-1

DRG K63A**Angeborene Stoffwechselstörungen, mehr als ein Belegungstag, Alter < 8 Jahre**

Verweildauer > 1 Tag und Alter < 8 Jahre

DRG K63B**Angeborene Stoffwechselstörungen, mehr als ein Belegungstag, Alter > 7 Jahre**

Verweildauer > 1 Tag

DRG K63C**Angeborene Stoffwechselstörungen, ein Belegungstag****Hauptdiagnose K63-1**

C96.5	Multifokale u unisystemische Langerhans-Zell-Histiozytose	E71.0	Ahornsirup- (Harn-) KH
C96.6	Unifokale Langerhans-Zell-Histiozytose	E71.1	Sonstige Störungen SW verzweigter Aminosäuren
D76.1	Hämophagozytäre Lymphohistiozytose	E71.2	Störung SW verzweigter Aminosäuren, nnbez
D76.2	Hämophagozytäres Syndrom bei Infektionen	E72.0	Störungen Aminosäuretransport
D76.3	Sonstige Histiozytose-Syndrome	E72.1	Störungen SW schwefelhaltiger Aminosäuren
D81.3	Adenosindesaminase[ADA]-Mangel	E72.2	Störungen Harnstoffzyklus
D81.5	Purin nukleosid-Phosphorylase[PNP]-Mangel	E72.3	Störungen Lysin- u HydroxylysinSW
E70.0	Klassische Phenylketonurie	E72.4	Störungen OrnithinSW
E70.1	Sonstige Hyperphenylalaninämien	E72.5	Störungen GlyzinSW
E70.2	Störungen TyrosinSW	E72.8	Sonstige nbez Störungen AminosäureSW
E70.3	Albinismus	E72.9	Störung Aminosäurestoffwechsels, nnbez
E70.8	Sonstige Störungen SW aromatischer Aminosäuren	E74.0	Glykogenspeicherkrankheit [Glykogenose]
E70.9	Störung SW aromatischer Aminosäuren, nnbez	E74.2	Störungen Galaktosestoffwechsel

E74.4	Störungen PyruvatSW u Glukoneogenese	E79.1	Lesch-Nyhan-Syndrom
E74.8	Sonstige nbez Störungen KohlenhydratSW	E79.8	Sonstige Störungen Purin- und PyrimidinSW
E74.9	Störung Kohlenhydratstoffwechsel, nnbez	E79.9	Störung Purin- u PyrimidinSW, nnbez
E75.3	Sphingolipidose, nnbez	E80.0	Hereditäre erythroetische Porphyrie
E75.5	Sonstige Störungen Lipidspeicherung	E80.1	Porphyria cutanea tarda
E75.6	Störung Lipidspeicherung, nnbez	E80.2	Sonstige Porphyrie
E76.0	Mukopolysaccharidose, Typ I	E80.3	Defekte von Katalase u Peroxidase
E76.1	Mukopolysaccharidose, Typ II	E83.0	Störungen des Kupferstoffwechsels
E76.2	Sonstige Mukopolysaccharidosen	E83.2	Störungen des Zinkstoffwechsels
E76.3	Mukopolysaccharidose, nnbez	E83.30	Familiäre hypophosphatämische Rachitis
E76.8	Sonstige Störungen Glykosaminoglykan-SW	E83.31	Vitamin-D-abhängige Rachitis
E76.9	Störung Glykosaminoglykan-SW, nnbez	E83.38	Sonstige Störungen Phosphorstoffwechsels und Phosphatase
E77.0	Defekte posttranslational Modifikat lysosom Enzyme	E83.39	Störungen Phosphorstoffwechsels und Phosphatase, nnbez
E77.1	Defekte b Glykoproteinabbau	E83.8	Sonstige Störungen des Mineralstoffwechsels
E77.8	Sonstige Störungen GlykoproteinSW	E83.9	Störung des Mineralstoffwechsels, nicht näher bezeichnet
E77.9	Störung Glykoprotein-Stoffwechsels, nnbez	E88.0	Störungen Plasmaprotein-Stoffwechsel, aonkl
E78.0	Reine Hypercholesterinämie	E88.1	Lipodystrophie, aonkl
E78.1	Reine Hypertriglyceridämie	E88.2	Lipomatose, aonkl
E78.2	Gemischte Hyperlipidämie	E88.3	Tumorlyse-Syndrom
E78.3	Hyperchylomikronämie	E88.8	Sonstige nbez Stoffwechselstörungen
E78.6	Lipoproteinmangel	E88.9	Stoffwechselstörung, nnbez
E78.8	Sonstige Störungen Lipoprotein-Stoffwechsel	P70.3	Iatrogene Hypoglykämie b Neugeborenen
E78.9	Störung Lipoprotein-Stoffwechsel, nnbez	P70.4	Sonstige Hypoglykämie b Neugeborenen
E79.0	Hyperurikämie oh Zeichen entzündl Arthritis/toph Gicht		

ADRG K64

Endokrinopathien

Hauptdiagnose in Tabelle K64-1

DRG K64A

Endokrinopathien, mit komplexer Diagnose und äusserst schweren CC

Hauptdiagnose in Tabelle K64-2 und PCCL > 3

DRG K64B

Endokrinopathien, Alter < 6 Jahre mit komplexer Diagnose oder äusserst schweren CC

Alter < 6 Jahre und (PCCL > 3 oder Hauptdiagnose in Tabelle K64-2)

DRG K64C

Endokrinopathien, Alter > 5 Jahre mit komplexer Diagnose, äusserst schweren CC oder komplexer Radiojoddiagnostik oder Alter < 10 Jahre

PCCL > 3 oder Hauptdiagnose in Tabelle K64-2 oder Prozedur in Tabelle K64-3 oder Alter < 10 Jahre

DRG K64D

Endokrinopathien, ohne komplexe Diagnose, ohne äusserst schwere CC, ohne komplexe Radiojoddiagnostik, Alter > 9 Jahre

Hauptdiagnose K64-1

A18.7	Tuberkulose der Nebennieren	D44.2	NB unsich/unbek Verhalt Nebenschilddrüse
C73	Bösartige Neubildung der Schilddrüse	D44.3	NB unsich/unbek Verhalt Hypophyse
C74.0	Bösartige Neubildung: Nebennierenrinde	D44.8	NB unsich/unbek Verhalt Beteil mehr endokr Drüs
C74.1	Bösartige Neubildung: Nebennierenmark	D44.9	NB unsich/unbek Verhalt Endokrine Drüs, nnbez
C74.9	Bösartige Neubildung: Nebenniere, nicht näher bezeichnet	E00.0	Angeb Jodmangelsyndrom, neurologischer Typ
C75.0	Bösartige Neubildung: Nebenschilddrüse	E00.1	Angeb Jodmangelsyndrom, myxödematöser Typ
C75.1	Bösartige Neubildung: Hypophyse	E00.2	Angeborenes Jodmangelsyndrom, gemischter Typ
C75.8	BNB: Beteiligung mehrerer endokriner Drüsen, nnbez	E00.9	Angeborenes Jodmangelsyndrom, nnbez
C75.9	Bösartige Neubildung: Endokrine Drüse, nnbez	E01.0	Jodmangelbedingte diffuse Struma (endemisch)
C79.7	Sekundäre bösartige Neubildung der Nebenniere	E01.1	Jodmangelbed mehrknotige Struma (endem)
D13.7	Gutartige Neubild endokrin Drüsenanteil Pankreas	E01.2	Jodmangelbedingte Struma (endemisch), nnbez
D34	Gutartige Neubildung Schilddrüse	E01.8	Sonst jodmangelbed SchilddrüsenKH u verwandte Zustände
D35.0	Gutartige Neubildung Nebenniere	E02	Subklinische Jodmangel-Hypothyreose
D35.1	Gutartige Neubildung Nebenschilddrüse	E03.0	Angeborene Hypothyreose m diffuser Struma
D35.2	Gutartige Neubildung Hypophyse	E03.1	Angeborene Hypothyreose oh Struma
D35.7	Gutart Neubildung sonst nbez endokrine Drüsen	E03.2	Hypothyreose d AM od and exogene Substanzen
D35.8	Gutart Neubildung Beteilig mehr endokrin Drüsen	E03.3	Postinfektiöse Hypothyreose
D35.9	Gutartige Neubildung endokrine Drüse, nnbez	E03.4	Atrophie Schilddrüse (erworben)
D44.0	NB unsich/unbek Verhalt Schilddrüse	E03.8	Sonstige nbez Hypothyreose
D44.1	NB unsich/unbek Verhalt Nebenniere	E03.9	Hypothyreose, nnbez



E04.0	Nichttoxische diffuse Struma	E25.08	Sonst angeb adrenogenit Stör iVm Enzymmang
E04.1	Nichttoxischer solitärer Schilddrüsenknoten	E25.09	Angeb adrenogenit Stör iVm Enzymmang, nnbez
E04.2	Nichttoxische mehrknotige Struma	E25.8	Sonstige adrenogenitale Störungen
E04.8	Sonstige nbez nichttoxische Struma	E25.9	Adrenogenitale Störung, nnbez
E04.9	Nichttoxische Struma, nnbez	E26.0	Primärer Hyperaldosteronismus
E05.0	Hyperthyreose m diffuser Struma	E26.1	Sekundärer Hyperaldosteronismus
E05.1	Hyperthyreose m tox solitär Schilddrüsenknoten	E26.8	Sonstiger Hyperaldosteronismus
E05.2	Hyperthyreose m toxischer mehrknotiger Struma	E26.9	Hyperaldosteronismus, nnbez
E05.3	Hyperthyreose d ektopisches SD-Gewebe	E27.0	Sonstige Nebennierenrindenüberfunktion
E05.4	Hyperthyreosis factitia	E27.1	Primäre Nebennierenrindeninsuffizienz
E05.5	Thyreotoxische Krise	E27.2	Addison-Krise
E05.8	Sonstige Hyperthyreose	E27.3	AM-induzierte Nebennierenrindeninsuffizienz
E05.9	Hyperthyreose, nnbez	E27.4	So u nnbez Nebennierenrindeninsuffizienz
E06.0	Akute Thyreoiditis	E27.5	Nebennierenmarküberfunktion
E06.1	Subakute Thyreoiditis	E27.8	Sonstige nbez KH Nebenniere
E06.2	Chron Thyreoiditis m transitor Hyperthyreose	E27.9	KH Nebenniere, nnbez
E06.3	Autoimmunthyreoiditis	E29.0	Testikuläre Überfunktion
E06.4	Arzneimittelinduzierte Thyreoiditis	E29.1	Testikuläre Unterfunktion
E06.5	Sonstige chronische Thyreoiditis	E29.8	Sonstige testikuläre Dysfunktion
E06.9	Thyreoiditis, nnbez	E29.9	Testikuläre Dysfunktion, nnbez
E07.0	Hypersekretion von Kalzitinin	E30.0	Verzögerte Pubertät [Pubertas tarda]
E07.1	Dyshormogene Struma	E30.1	Vorzeitige Pubertät [Pubertas praecox]
E07.8	Sonstige nbez KH Schilddrüse	E30.8	Sonstige Pubertätsstörungen
E07.9	KH Schilddrüse, nnbez	E30.9	Pubertätsstörung, nnbez
E16.0	Arzneimittelinduzierte Hypoglykämie oh Koma	E31.0	Autoimmune polyglanduläre Insuffizienz
E16.1	Sonstige Hypoglykämie	E31.1	Polyglanduläre Überfunktion
E16.3	Erhöhte Glukagonsekretion	E31.8	Sonstige polyglanduläre Dysfunktion
E16.8	Sonst nbez Störung innere Sekretion Pankreas	E31.9	Polyglanduläre Dysfunktion, nnbez
E16.9	Störung innere Sekretion Pankreas, nnbez	E34.0	Karzinoid-Syndrom
E20.0	Idiopathischer Hypoparathyreoidismus	E34.1	Sonstige Hypersekretion intestinaler Hormone
E20.8	Sonstiger Hypoparathyreoidismus	E34.2	Ektopische Hormonsekretion, aonkl
E20.9	Hypoparathyreoidismus, nnbez	E34.3	Kleinwuchs, aonkl
E21.0	Primärer Hyperparathyreoidismus	E34.50	Part Androgenres-Synd
E21.1	Sekundärer Hyperparathyreoidismus, aonkl	E34.51	Kompl Androgenres-Synd
E21.2	Sonstiger Hyperparathyreoidismus	E34.59	Androgenres-Synd, nnbez
E21.3	Hyperparathyreoidismus, nnbez	E34.8	Sonstige nbez endokrine Störungen
E21.4	Sonstige nbez KH Nebenschilddrüse	E34.9	Endokrine Störung, nnbez
E21.5	KH Nebenschilddrüse, nnbez	E89.0	Hypothyreose nach medizinischen Maßnahmen
E22.0	Akromegalie u hypophys Hochwuchs	E89.2	Hypoparathyreoidismus nach med Maßnahmen
E22.1	Hyperprolaktinämie	E89.3	Hypopituitarismus nach med Maßnahmen
E22.2	Syndrom inadäquate Sekretion von Adiuretin	E89.5	Testikuläre Unterfunktion nach med Maßnahmen
E22.8	Sonstige Überfunktion Hypophyse	E89.6	NNR- (NNM-) Unterfunkt nach med Maßnahmen
E22.9	Überfunktion Hypophyse, nnbez	E89.8	Sonst endokr od SW-Stör nach med Maßnahmen
E23.0	Hypopituitarismus	E89.9	Endokrine od SW-Stör nach med Maßnahmen, nnbez
E23.1	Arzneimittelinduzierter Hypopituitarismus	P72.1	Transitorische Hyperthyreose b Neugeborenen
E23.2	Diabetes insipidus	Q56.0	Hermaphroditismus, aonkl
E23.3	Hypothalamische Dysfunktion, aonkl	Q56.1	Pseudohermaphroditismus masculinus, aonkl
E23.6	Sonstige Störungen Hypophyse	Q56.2	Pseudohermaphroditismus femininus, aonkl
E23.7	Störung Hypophyse, nnbez	Q56.3	Pseudohermaphroditismus, nnbez
E24.0	Hypophysäres Cushing-Syndrom	Q56.4	Unbestimmtes Geschlecht, nnbez
E24.1	Nelson-Tumor	Q89.1	Angeborene Fehlbildungen Nebenniere
E24.2	Arzneimittelinduziertes Cushing-Syndrom	Q89.2	Angebor Fehlbildungen sonst endokriner Drüsen
E24.3	Ektopisches ACTH-Syndrom	Q99.0	Chimäre 46,XX/46,XY
E24.4	Alkoholinduziertes Pseudo-Cushing-Syndrom	Q99.1	Hermaphroditismus verus mit Karyotyp 46,XX
E24.8	Sonstiges Cushing-Syndrom	R94.6	Abnorme Ergebnisse Schilddrüsen-Fkprüfungen
E24.9	Cushing-Syndrom, nnbez	R94.7	Abnorme Ergebnisse so endokrine Funktionsprüfungen
E25.00	21-Hydroxyl-Mang [AGS Typ 3], klassisch Form	S11.1	Offene Wunde mit Beteiligung Schilddrüse
E25.01	21-Hydroxyl-Mang [AGS Typ 3], Late-onset-Form	S37.81	Verletzung Nebenniere

Hauptdiagnose K64-2

C74.0	Bösartige Neubildung: Nebennierenrinde	E05.5	Thyreotoxische Krise
C74.1	Bösartige Neubildung: Nebennierenmark	E22.2	Syndrom inadäquate Sekretion von Adiuretin
C74.9	Bösartige Neubildung: Nebenniere, nicht näher bezeichnet	E27.2	Addison-Krise

Prozedur K64-3

92.18.04†↔ Ganzkörper-Szintigraphie zur Lokalisationsdiagnostik:
Ganzkörperszintigraphie mit Radiojod: Mit Gabe von
rekombinantem Thyreotropin (rh-TSH)

ADRGs 901, 902

OR-Prozeduren ohne Bezug

OR-Prozeduren ohne Bezug

DRGs 901A, 901B, 901C, 901D, 902Z

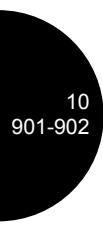

10
901-902

MDC 11

Krankheiten und Störungen der Harnorgane

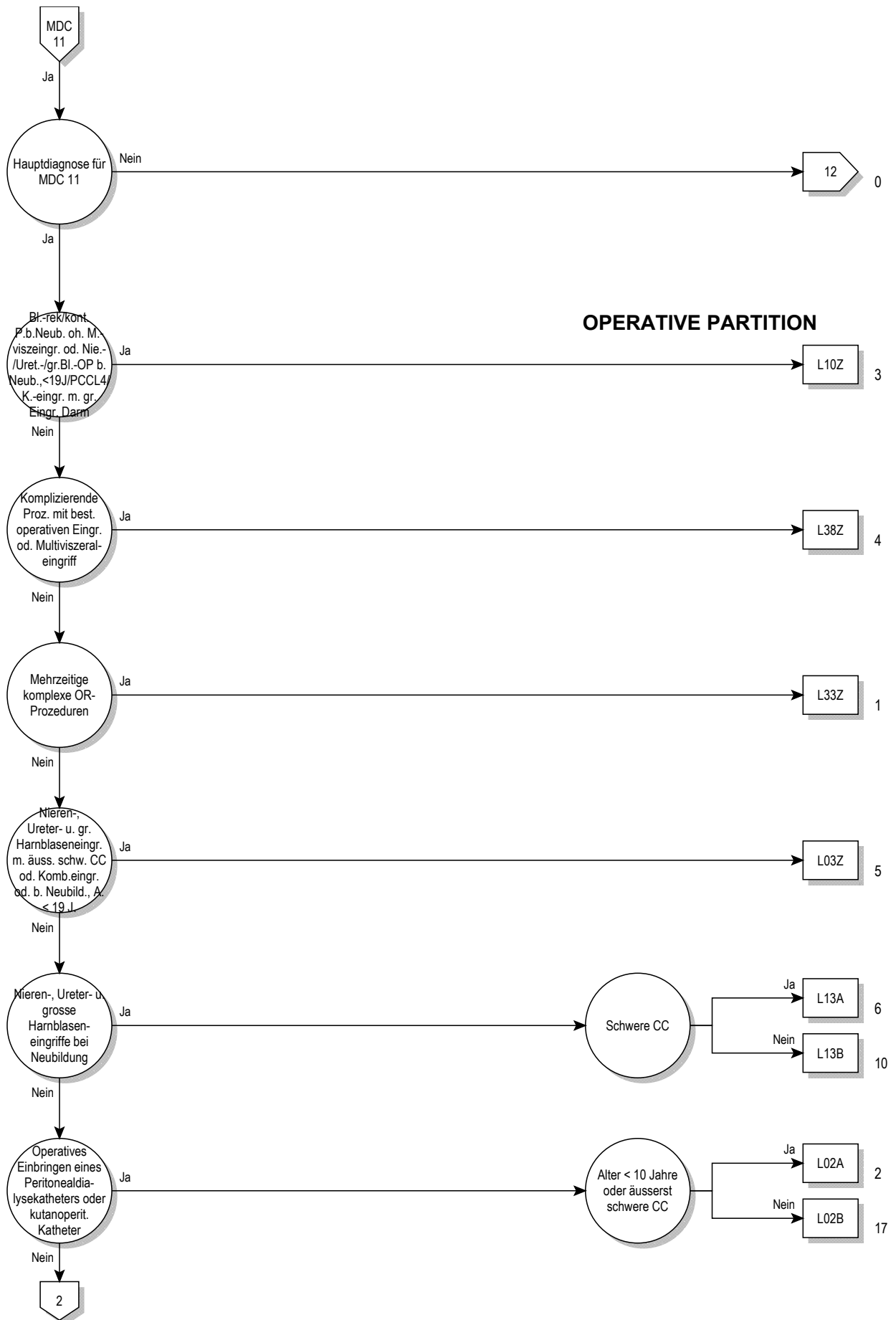

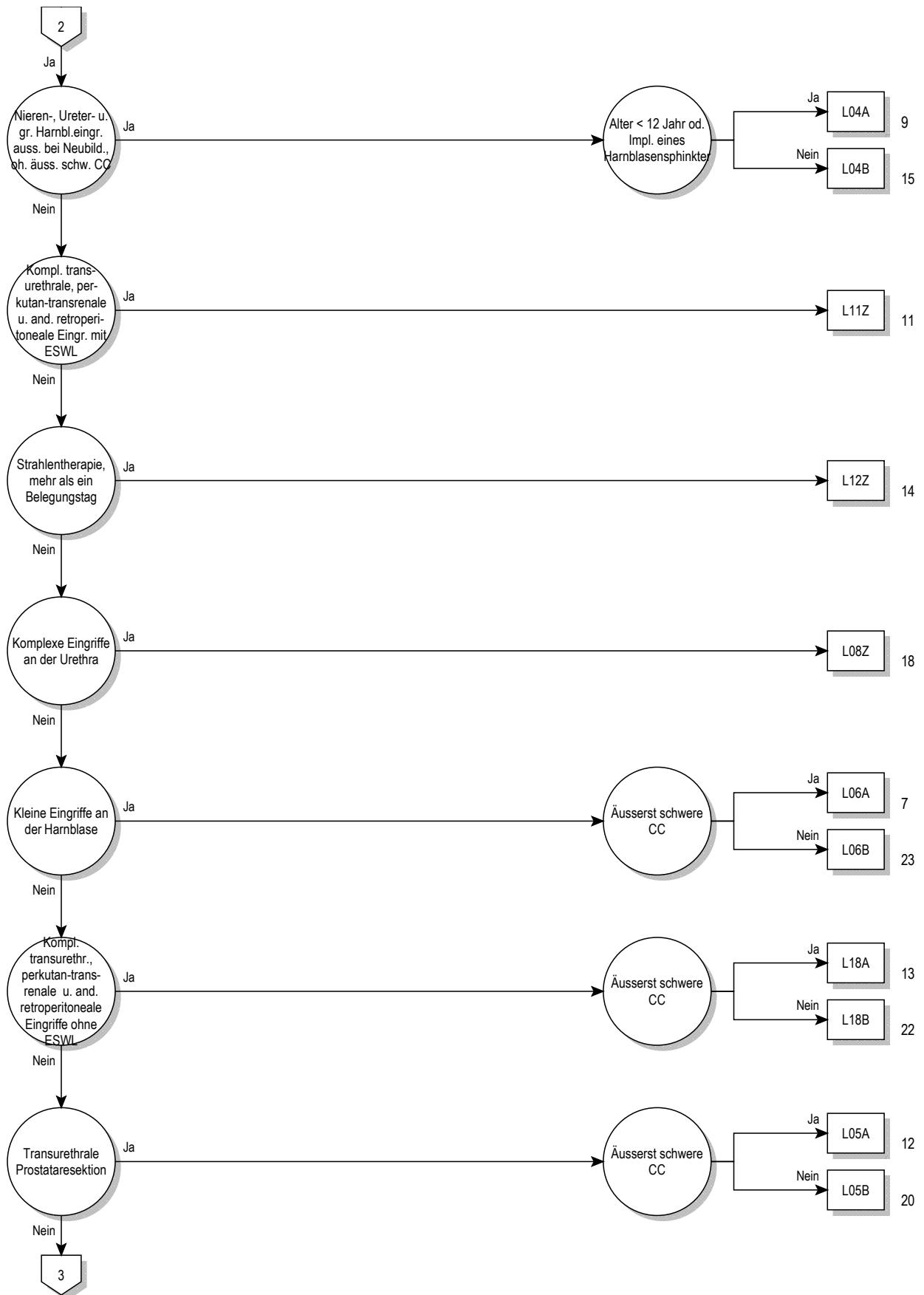

11

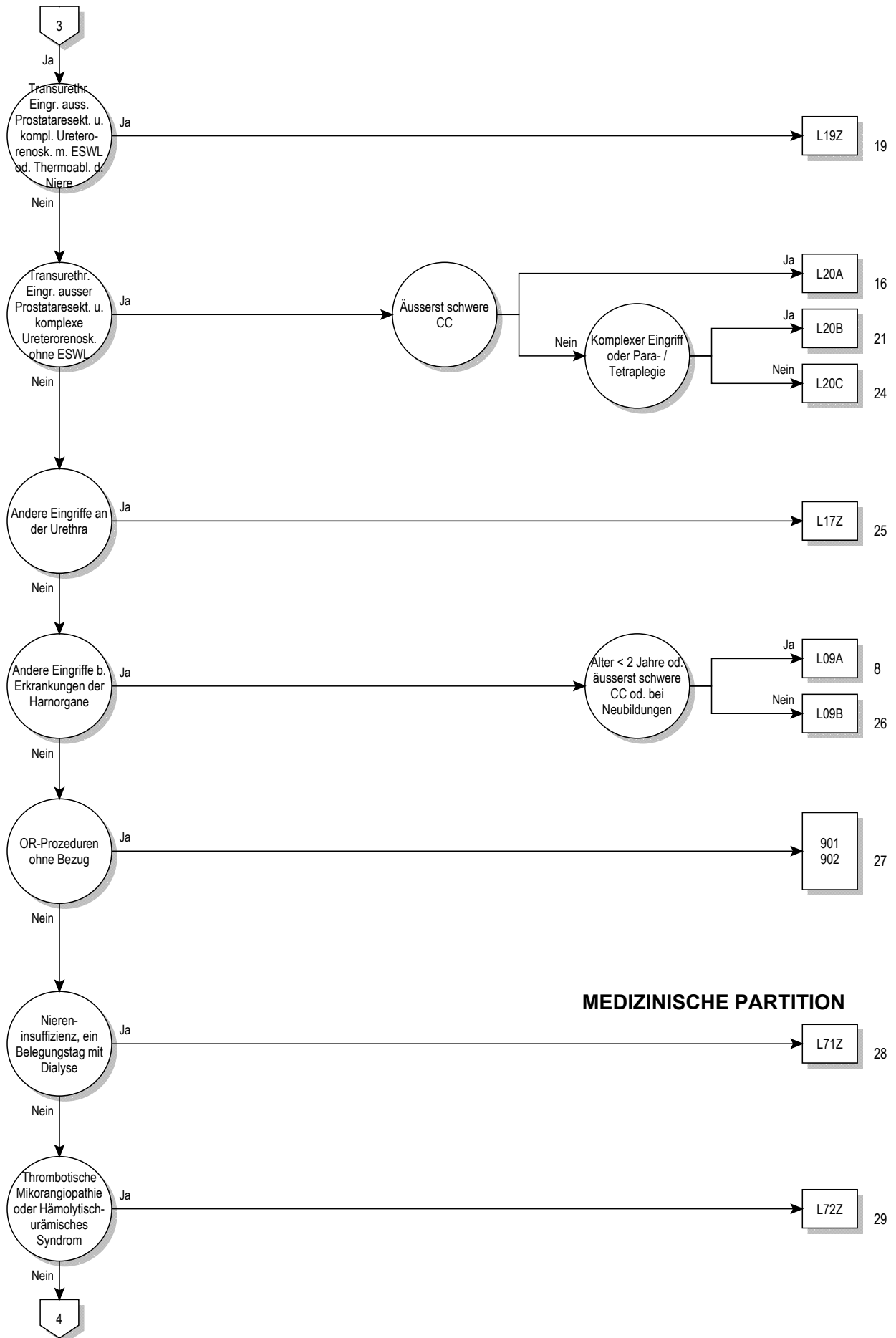

MEDIZINISCHE PARTITION

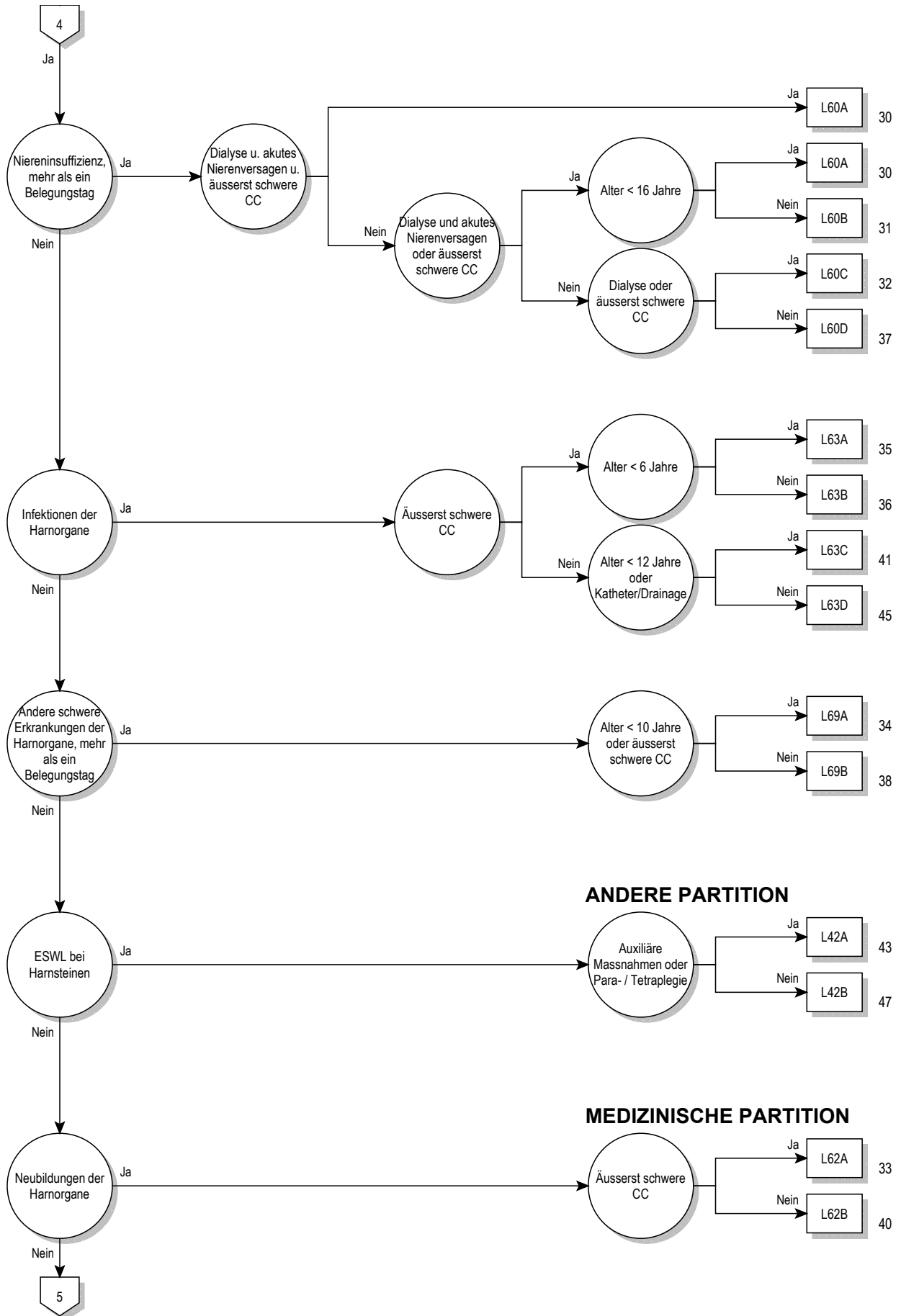

11

ANDERE PARTITION

MEDIZINISCHE PARTITION

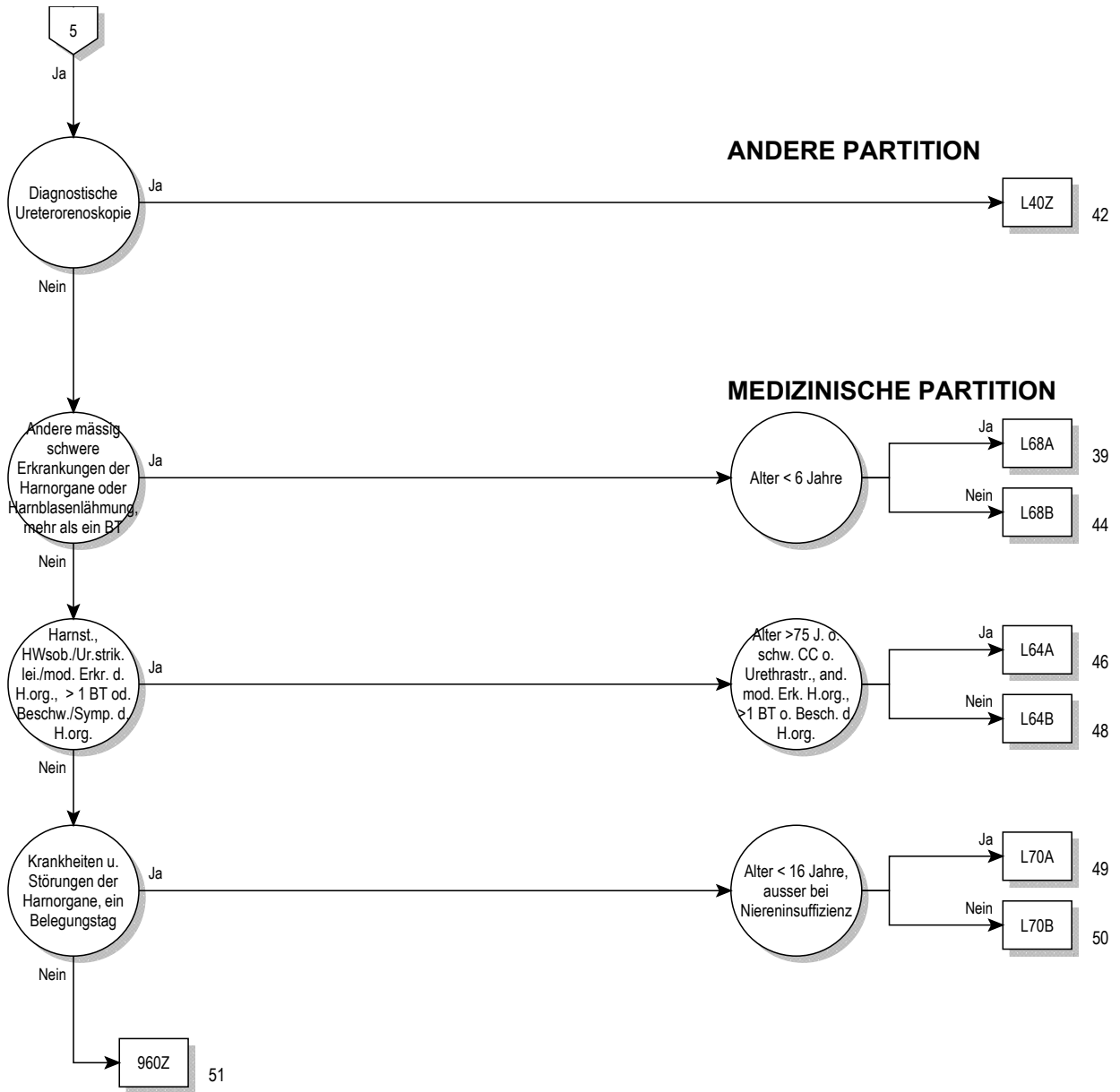

Entscheidungslogik MDC 11

Hauptdiagnose in Tabelle MDC11-0

Hauptdiagnose für MDC 11 (MDC11-0)

A18.1	Tuberkulose Urogenitalsystem	M10.32	Gicht d Nierenfunktionsstörung, Oberarm
A98.5	Hämorrhagisches Fieber mit renalem Syndrom	M10.33	Gicht d Nierenfunktionsstörung, Unterarm
B65.0	Schistosom durch Schistosoma haematob [Blasenbilharz]	M10.34	Gicht d Nierenfunktionsstörung, Hand
B90.1	Folgezustände einer Tuberkulose des Urogenitalsystems	M10.35	Gicht d Nierenfunktionsstörung, Beckenregion/OS
C64	BNB der Niere, ausgenommen Nierenbecken	M10.36	Gicht d Nierenfunktionsstörung, Unterschenkel
C65	BNB Nierenbecken	M10.37	Gicht d Nierenfunktionsstörung, Knöchel/Fuß
C66	BNB Ureter	M10.38	Gicht d Nierenfunktionsstörung, sonstige Lok
C67.0	Bösartige Neubildung: Trigonum vesicae	M10.39	Gicht d Nierenfunktionsstörung, nnbez Lokalisationen
C67.1	Bösartige Neubildung: Apex vesicae	M31.1	Thrombotische Mikroangiopathie
C67.2	Bösartige Neubildung: Laterale Harnblasenwand	N00.0	Akut nephrit Synd, minimale glomeruläre Läsion
C67.3	Bösartige Neubildung: Vordere Harnblasenwand	N00.1	Akut nephrit Synd, fokale u segment glomerul Läsionen
C67.4	Bösartige Neubildung: Hintere Harnblasenwand	N00.2	Akut nephrit Synd, diffuse membranöse GN
C67.5	Bösartige Neubildung: Harnblasenhals	N00.3	Akut nephrit Synd, diffuse mesangioproliferative GN
C67.6	Bösartige Neubildung: Ostium ureteris	N00.4	Akut nephrit Synd, diffuse endokap-prolif GN
C67.7	Bösartige Neubildung: Urachus	N00.5	Akut nephrit Synd, diffuse mesangiokapilläre GN
C67.8	BNB: Harnblase, mehrere Teilbereiche überlappend	N00.6	Akut nephrit Synd, Dense-deposit-KH
C67.9	Bösartige Neubildung: Harnblase, nicht näher bezeichnet	N00.7	Akut nephrit Synd, GN m diffuser Halbmondbildung
C68.0	Bösartige Neubildung: Urethra	N00.8	Akut nephrit Synd, sonst morpholog Veränderungen
C68.1	Bösartige Neubildung: Paraurethrale Drüse	N00.9	Akut nephrit Synd, Art morpholog Veränderung nnbez
C68.8	BNB: Harnorgane, mehrere Teilbereiche überlappend	N01.0	Rapid-progress nephrit Syndminimale glomeruläre Läsion
C68.9	Bösartige Neubildung: Harnorgan, nicht näher bezeichnet	N01.1	Rapid-progress nephrit Synd, fok/segm glomerul Läsionen
C79.0	Sekundäre BNB Niere u Nierenbecken	N01.2	Rapid-progress nephrit Synd, diffuse membranöse GN
C79.1	Sekundäre BNB Harnblase, sonst u nnbez Harnorgane	N01.3	Rapid-progress nephrit Synd, diff mesangioprolif GN
D09.0	Carcinoma in situ Harnblase	N01.4	Rapid-progress nephrit Synd, diff endokap-prolif GN
D09.1	Carcinoma in situ sonst u nnbez Harnorgane	N01.5	Rapid-progress nephrit Synd, diff mesangiokapilläre GN
D30.0	Gutartige Neubildung Niere	N01.6	Rapid-progress nephrit Synd, Dense-deposit-KH
D30.1	Gutartige Neubildung Nierenbecken	N01.7	Rapid-progress nephrit Synd, GN m diff Halbmondbild
D30.2	Gutartige Neubildung Ureter	N01.8	Rapid-progress nephrit Synd, sonst morpholog Verändere
D30.3	Gutartige Neubildung Harnblase	N01.9	Rapid-progress nephrit Synd, Art morphol Veränderung nnbez
D30.4	Gutartige Neubildung Urethra	N02.0	Rezidiv/persist Hämaturie, minimale glomerul Läsion
D30.7	Gutartige Neubildung sonstige Harnorgane	N02.1	Rezidiv/persist Hämaturie, fok/segm glomerul Läsionen
D30.9	Gutartige Neubildung Harnorgan, nnbez	N02.2	Rezidiv/persist Hämaturie, diff membr GN
D41.0	NB unsich/unbek Verhalt Niere	N02.3	Rezidiv/persist Hämaturie, diff mesangioprolif GN
D41.1	NB unsich/unbek Verhalt Nierenbecken	N02.4	Rezidiv/persist Hämaturie, diff endokapillär-proliferat GN
D41.2	NB unsich/unbek Verhalt Ureter	N02.5	Rezidiv/persist Hämaturie, diffuse mesangiokapilläre GN
D41.3	NB unsich/unbek Verhalt Urethra	N02.6	Rezidiv/persist Hämaturie, Dense-deposit-KH
D41.4	NB unsich/unbek Verhalt Harnblase	N02.7	Rezidiv/persist Hämaturie, GN m diffuser Halbmondbild
D41.7	NB unsich/unbek Verhalt sonstige Harnorgane	N02.8	Rezidiv/persist Hämaturie, sonst morpholog Veränderung
D41.9	NB unsich/unbek Verhalt Harnorgan, nnbez	N02.9	Rezidiv/persist Hämaturie, Art morphol Veränderung nnbez
D59.3	Hämolytisch-urämisches Syndrom	N03.0	Chron nephrit Synd, minimale glomeruläre Läsion
E10.20	Prim insabh DM [T-1-Diab] m Nierenkomplik, n entgl bez	N03.1	Chron nephrit Synd, fokale/segmentale glomerul Läsionen
E10.21	Prim insabh DM [T-1-Diab] m Nierenkomplik, entgl bez	N03.2	Chron nephrit Synd, diffuse membranöse GN
E11.20	N prim insabh DM [T-2-Diab] m Nierenkomplik, n entgl bez	N03.3	Chron nephrit Synd, diffuse mesangioproliferative GN
E11.21	N prim insabh DM [T-2-Diab] m Nierenkomplik, entgl bez	N03.4	Chron nephrit Synd, diffuse endokapillär-proliferative GN
E12.20	DM iVm Fehl-/Mangelernähr m Nierenkomplik, n entgl bez	N03.5	Chron nephrit Synd, diffuse mesangiokapilläre GN
E12.21	DM iVm Fehl-/Mangelernähr m Nierenkomplik, entgl bez	N03.6	Chron nephrit Synd, Dense-deposit-KH
E13.20	Sonst nbez Diab mell m Nierenkomplik, n entgl bez	N03.7	Chron nephrit Synd, GN m diffuser Halbmondbildung
E13.21	Sonst nbez Diab mell m Nierenkomplik, entgl bez	N03.8	Chron nephrit Synd, sonst morphol Veränderungen
E14.20	Nnbez Diab mell m Nierenkompl, n entgl bez	N03.9	Chron nephrit Synd, Art morphol Veränderung nnbez
E14.21	Nnbez Diab mell m Nierenkomplik, entgl bez	N04.0	Nephrotisches Synd, minimale glomeruläre Läsion
E87.7	Flüssigkeitsüberschuß	N04.1	Nephrotisches Synd, fokale/segment glomerul Läsionen
F45.34	Somatof auton Fkfstör, Urogenitalsyst	N04.2	Nephrotisches Synd, diffuse membranöse GN
G95.80	HarnblasLähm b Schädig ob motor Neuron [UMNL]	N04.3	Nephrotisches Synd, diffuse mesangioproliferative GN
G95.81	HarnblasLähm b Schädig unt motor Neuron [LMNL]	N04.4	Nephrotisches Synd, diffuse endokapillär-proliferative GN
I12.00	Hypertens NierenKH m Niereninsuff, oA hypert Kris	N04.5	Nephrotisches Synd, diffuse mesangiokapilläre GN
I12.01	Hypertens NierenKH m Niereninsuff, mA hypert Kris	N04.6	Nephrotisches Syndrom, Dense-deposit-Krankheit
I12.90	Hypertens NierenKH oh Niereninsuff, oA hypert Kris	N04.7	Nephrotisches Synd, GN m diffuser Halbmondbildung
I12.91	Hypertens NierenKH oh Niereninsuff, mA hypert Kris	N04.8	Nephrotisches Synd, sonst morphol Veränderungen
I13.10	Hypertens He-/NierKH mit Niereninsuff, oA hypert Kris	N04.9	Nephrotisches Synd, Art morphol Veränderung nnbez
I13.11	Hypertens He-/NierKH m Niereninsuff, mA hypert Kris	N05.0	Nnbez nephrit Synd, minimale glomeruläre Läsion
I72.2	Aneurysma u Dissektion Nierenarterie	N05.1	Nnbez nephrit Synd, fokale/segmentale glomerul Läsionen
I82.3	Embolie u Thrombose Nierenvene	N05.2	Nnbez nephrit Synd, diffuse membranöse GN
M10.30	Gicht d Nierenfunktionsstörung, mehrere Lok	N05.3	Nnbez nephrit Synd, diffuse mesangioproliferative GN
M10.31	Gicht d Nierenfunktionsstörung, Schulterregion	N05.4	Nnbez nephrit Synd, diffuse endokapillär-proliferative GN

N05.5	Nnbez nephrit Synd, diffuse mesangiokapilläre GN	N18.1	Chron Nierenkrankheit, Stadium 1
N05.6	Nnbez nephrit Synd, Dense-deposit-KH	N18.2	Chron Nierenkrankheit, Stadium 2
N05.7	Nnbez nephrit Synd, GN m diffuser Halbmondbildung	N18.3	Chron Nierenkrankheit, Stadium 3
N05.8	Nnbez nephrit Synd, sonst morpholog Veränderungen	N18.4	Chron Nierenkrankheit, Stadium 4
N05.9	Nnbez nephrit Synd, Art morpholog Veränderung nnbez	N18.5	Chron Nierenkrankheit, Stadium 5
N06.0	Isol Proteinurie m Ang morph Veränd, min glomerul Läsion	N18.80	Einseitige chron Nierenfunktionsstörung
N06.1	Isol Proteinurie m Ang morph Veränd, fok/segm glom Läs	N18.89	Sonst chron Nierenkrankheit, Stadium nnbez
N06.2	Isol Proteinurie m Ang morph Veränd, diff membran GN	N18.9	Chronische Nierenkrankheit, nicht näher bezeichnet
N06.3	Isol Proteinurie m Ang morph Veränd, diff mesangprol GN	N19	Nnbez Niereninsuffizienz
N06.4	Isol Proteinurie m Ang morph Veränd, diff endok-prol GN	N20.0	Nierenstein
N06.5	Isol Proteinurie m Ang morph Veränd, diff mesangkap GN	N20.1	Ureterstein
N06.6	Isol Proteinurie m Ang morph Veränd, Dense-deposit-KH	N20.2	Nierenstein u Ureterstein gleichzeitig
N06.7	Isol Proteinurie m Ang morph Veränd, GN diff Halbmondb	N20.9	Harnstein, nnbez
N06.8	Isol Proteinurie m Ang morph Veränd, so morph Veränd	N21.0	Stein in Harnblase
N06.9	Isol Proteinurie m Ang morph Veränd, Art morph Verän nnbez	N21.1	Urethrastein
N07.0	Heredit Nephropathie, aonkl, min glomeruläre Läsion	N21.8	Stein in sonstigen unteren Harnwegen
N07.1	Heredit Nephropathie, aonkl, fok/segment glomer Läsion	N21.9	Stein in unteren Harnwegen, nnbez
N07.2	Heredit Nephropathie, aonkl, diffuse membranöse GN	N22.0	Harnstein b Schistosomiasis [Bilharziose]
N07.3	Heredit Nephropathie, aonkl, diffuse mesangioprolif GN	N22.8	Harnstein b sonst aokl KH
N07.4	Heredit Nephropathie, aonkl, diff endokap-prolif GN	N23	Nnbez Nierenkolik
N07.5	Heredit Nephropathie, aonkl, diff mesangiokapilläre GN	N25.0	Renale Osteodystrophie
N07.6	Heredit Nephropathie, aonkl, Dense-deposit-KH	N25.1	Renaler Diabetes insipidus
N07.7	Heredit Nephropathie, aonkl, GN m diff Halbmondbildung	N25.8	Sonst KH infolge Schädigung tubuläre Nierenfunktion
N07.8	Heredit Nephropathie, aonkl, so morphol Veränderungen	N25.9	KH infolge Schädigung tubuläre Nierenfunktion, nnbez
N07.9	Heredit Nephropathie, aonkl, Art morphol Veränderung nnbez	N26	Schrumpfniere, nnbez
N08.0	Glomeruläre KH b aokl inf/parasit KH	N27.0	Kleine Niere unbek Ursache, einseitig
N08.1	Glomeruläre KH b Neubildungen	N27.1	Kleine Niere unbek Ursache, bdsseitig
N08.2	Glomeruläre KH b BlutKH u Stör m Beteilig Immunsyst	N27.9	Kleine Niere unbek Ursache, nnbez
N08.3	Glomeruläre KH b Diabetes mellitus	N28.0	Ischämie/Infarkt Niere
N08.4	Glomeruläre KH b so endokrinen, Ernährungs- u SW-KH	N28.1	Zyste Niere, erworben
N08.5	Glomeruläre KH b System-KH Bindegewebe	N28.8	Sonstige nbez KH Niere/Ureter
N08.8	Glomeruläre KH b sonst aokl KH	N28.9	Krankheit Niere/Ureter, nnbez
N10	Akute tubulointerstitielle Nephritis	N29.0	Spätsyphilis Niere
N11.0	Nichtobstruktive, m Reflux verb chron Pyelonephritis	N29.1	Sonst KH Niere/Ureter b aokl inf/paras KH
N11.1	Chronische obstruktive Pyelonephritis	N29.8	Sonst KH Niere/Ureter b sonst aokl KH
N11.8	Sonstige chron tubulointerstitielle Nephritis	N30.0	Akute Zystitis
N11.9	Chronische tubulointerstitielle Nephritis, nnbez	N30.1	Interstitielle Zystitis (chronisch)
N12	Tubulointerstitielle Nephritis, n als akut od chron bez	N30.2	Sonstige chronische Zystitis
N13.0	Hydronephrose b ureteropelviner Obstruktion	N30.3	Trigonumzystitis
N13.1	Hydronephrose b Ureterstriktur, aonkl	N30.4	Strahlenzystitis
N13.2	Hydronephrose b Obstruktion d Nieren- u Ureterstein	N30.8	Sonstige Zystitis
N13.3	Sonstige u nnbez Hydronephrose	N30.9	Zystitis, nnbez
N13.4	Hydroureter	N31.0	Ungehemmte neurogene Blasenentleerung, aonkl
N13.5	Abknickung u Striktur Ureters oh Hydronephrose	N31.1	Neurogene Reflexblase, aonkl
N13.6	Pyonephrose	N31.2	Schlaffe neurogene Harnblase, aonkl
N13.7	Uropathie in Zus m vesikoureteralem Reflux	N31.80	Neuromusk Low-compliance-Blas, organ fix
N13.8	Sonst obstruktive Uropathie u Refluxuropathie	N31.81	Hypo-/Akontraktil BlasMusk oh neurol Substr
N13.9	Obstruktive Uropathie u Refluxuropathie, nnbez	N31.82	Instabil Blase oh neurolog Substr
N14.0	Analgetika-Nephropathie	N31.88	Sonst neuromusk Dysfunkt Harnblas
N14.1	Nephropathie d so AM/Drogen/biol akt Subst	N31.9	Neuromuskuläre Dysfunktion Harnblase, nnbez
N14.2	Nephropathie d nnbez AM/Drogen/biol aktive Subst	N32.0	Blasenhalsobstruktion
N14.3	Nephropathie d Schwermetalle	N32.1	Vesikointestinalfistel
N14.4	Toxische Nephropathie, aonkl	N32.2	Harnblasenfistel, aonkl
N15.0	Balkan-Nephropathie	N32.3	Harnblasendivertikel
N15.10	Nierenabszess	N32.4	Harnblasenruptur, nichttraumatisch
N15.11	Perinephritischer Abszess	N32.8	Sonstige nbez KH Harnblase
N15.8	Sonst nbez tubulointerstitielle Nieren-KH	N32.9	KH Harnblase, nnbez
N15.9	Tubulointerstitielle Nierenkrankheit, nnbez	N33.0	Tuberkulöse Zystitis
N16.0	Tubulointerstitielle Nieren-KH b aokl inf/paras KH	N33.8	KH Harnblase b sonst aokl KH
N16.1	Tubulointerstitielle Nieren-KH b Neubildungen	N34.0	Harnröhrenabszeß
N16.2	Tubulinterst Nieren-KH b Blut-KH/Stör m Beteil Immunsyst	N34.1	Unspezifische Urethritis
N16.3	Tubulointerstitielle Nieren-KH b StoffwechselKH	N34.2	Sonstige Urethritis
N16.4	Tubulointerstitielle Nieren-KH b systemischen KH Bgw	N34.3	Urethrales Syndrom, nnbez
N16.5	Tubulointerstitielle Nieren-KH b Transplantatabstoßung	N35.0	Posttraumatische Harnröhrenstriktur
N16.8	Tubulointerstitielle Nieren-KH b sonst aokl KH	N35.1	Postinfektiöse Harnröhrenstriktur, aonkl
N17.0	Akutes Nierenversagen m Tubulusnekrose	N35.8	Sonstige Harnröhrenstriktur
N17.1	Akutes Nierenversagen m akuter Rindennekrose	N35.9	Harnröhrenstriktur, nnbez
N17.2	Akutes Nierenversagen m Marknekrose	N36.0	Harnröhrenfistel
N17.8	Sonstiges akutes Nierenversagen	N36.1	Harnröhrendivertikel
N17.9	Akutes Nierenversagen, nnbez	N36.2	Harnröhrenkarunkel

N36.3	Prolaps Harnröhrenschleimhaut	R30.1	Tenesmus vesicae
N36.8	Sonstige nbez KH Harnröhre	R30.9	Schmerzen b Wasserlassen, nnbez
N36.9	KH Harnröhre, nnbez	R31	Nnbez Hämaturie
N37.0	Urethritis b aokl KH	R32	Nnbez Harninkontinenz
N37.8	Sonstige KH Harnröhre b aokl KH	R33	Harnverhaltung
N39.0	Harnwegsinfektion, Lokalisation nnbez	R34	Anurie u Oligurie
N39.1	Persistierende Proteinurie, nnbez	R35	Polyurie
N39.2	Orthostatische Proteinurie, nnbez	R36	Ausfluß aus Harnröhre
N39.3	Belastungsinkontinenz [Stressinkontinenz]	R39.0	Urin-Extravasation
N39.40	Reflexinkontinenz	R39.1	Sonstige Miktionsstörungen
N39.41	Überlaufinkontinenz	R39.2	Extrarenale Urämie
N39.42	Dranginkontinenz	R39.8	Sonstige u nnbez Sympt Harnsystem
N39.43	Extraurethrale Harninkontinenz	R80	Isolierte Proteinurie
N39.47	Rezidivinkontinenz	R82.0	Chylurie
N39.48	Sonst nbez Harninkontinenz	R82.3	Hämoglobinurie
N39.81	Flankenschmerz-Hämaturie-Syndrom	R82.5	Erhöhte Urinwerte Drogen AM biologisch aktive Subst
N39.88	Sonstige nbez KH Harnsystem	R82.7	Abnorm Befund mikrobiologische Urinuntersuchung
N39.9	KH Harnsystem, nnbez	R82.8	Abnorm Befund zytolog u histolog Urinuntersuchung
N98.0	Infektion i Zusammenhang m artifizierl Insemination	R82.9	Sonstige u nnbez abnorme Urinbefunde
N99.0	Nierenversagen nach med Maßnahmen	R93.4	Abnorm Befund bildgeb Diagnostik Harnorgane
N99.1	Harnröhrenstriktur nach med Maßnahmen	R94.4	Abnorme Ergebnisse Nierenfunktionsprüfungen
N99.5	FktStör äußeres Stoma Harntrakt	R94.8	Abnorme Ergebnisse Fktprüf so Organe/Organsysteme
N99.8	Sonst KH Urogenitalsystem n med Maßn	S36.83	Verletzung Retroperitoneum
Q60.0	Nierenagenesie, einseitig	S37.00	Verletzung Niere, nnbez
Q60.1	Nierenagenesie, beidseitig	S37.01	Prellung u Hämatom Niere
Q60.2	Nierenagenesie, nnbez	S37.02	Rißverletzung Niere
Q60.3	Nierenhypoplasie, einseitig	S37.03	Komplette Ruptur Nierenparenchym
Q60.4	Nierenhypoplasie, beidseitig	S37.1	Verletzung Hamleiter
Q60.5	Nierenhypoplasie, nnbez	S37.20	Verletzung Harnblase, nnbez
Q60.6	Potter-Syndrom	S37.21	Prellung Harnblase
Q61.0	Angeborene solitäre Nierenzyste	S37.22	Ruptur Harnblase
Q61.1	Polyzyst Niere, autosom-rez	S37.28	Sonstige Verletzungen Harnblase
Q61.2	Polyzyst Niere, autosom-dom	S37.30	Verletzung Harnröhre, nnbez
Q61.3	Polyzystische Niere, nnbez	S37.31	Verletzung Harnröhre, Pars membranacea
Q61.4	Nierendysplasie	S37.32	Verletzung Harnröhre, Pars spongiosa
Q61.5	Medulläre Zystenniere	S37.33	Verletzung Harnröhre, Pars prostatica
Q61.8	Sonstige zystische Nierenkrankheiten	S37.38	Verletzung Harnröhre, sonst Teile
Q61.9	Zystische Nierenkrankheit, nnbez	T19.0	Fremdkörper in Harnröhre
Q62.0	Angeborene Hydronephrose	T19.1	Fremdkörper in Harnblase
Q62.1	Atresie und (angeborene) Stenose Ureter	T79.5	Traumatische Anurie
Q62.2	Angeborener Megaureter	T83.0	Mechan Komplik d Harnwegskatheter (Verweilkatheter)
Q62.3	Sonst (angeb) obstruktive Defekte Nierenbecken u Ureter	T83.1	Mechan Komplik d so Geräte od Implantate im Harntrakt
Q62.4	Agenesie Ureter	T83.2	Mechanische Komplik d Harnorgantransplantat
Q62.5	Duplikatur Ureter	T83.4	Mechan Komplik d so Proth/Implant/Transpl im Genitaltrakt
Q62.6	Lageanomalie Ureter	T83.5	Infektion/entzündl Rkt d Proth/Implant/Transpl im Harntrakt
Q62.7	Angeborener vesiko-ureterorener Reflux	T83.6	Infektion/entzündl Rkt d Proth/Implant/Transpl im GenitTrakt
Q62.8	Sonstige angeborene Fehlbildungen Ureter	T83.8	So Komplik d Proth/Implant/Transpl im Urogenitaltrakt
Q63.0	Akzessorische Niere	T83.9	Nnbez Komplik d Proth/Implant/Transpl im Urogenitaltrakt
Q63.1	Gelappte Niere, verschmolzene Niere u Hufeisenniere	T85.71	Infekt u entzündl Reakt durch Katheter zur Peritonealdialyse
Q63.2	Ektope Niere	T86.10	Akute Funktionsverschlechterung eines Nierentransplantates
Q63.3	Hyperplastische Niere u Riesenniere	T86.11	Chron Funktionsverschlechterung eines Nierentransplantates
Q63.8	Sonstige nbez angeborene Fehlbildungen Niere	T86.12	Verzögerte Aufnahme der Transplantatfunktion
Q63.9	Angeborene Fehlbildung Niere, nnbez	T86.19	Sonst u nnbez FunkStör, Versagen u Abstoß Nierentranspl
Q64.1	Ekstrophie Harnblase	Z43.5	Versorgung Zystostoma
Q64.2	Angeborene Urethralklappen im hinteren Teil Harnröhre	Z43.6	Versorgung so künstl Körperöffnungen Harntrakt
Q64.3	So Atresie u (angeb) Stenose Urethra u Harnblasenhals	Z46.6	Versorgen m u Anpassen Gerät im Harntrakt
Q64.4	Fehlbildung Urachus	Z49.0	Vorbereitung auf Dialyse
Q64.5	Angeborenes Fehlen Harnblase u Urethra	Z49.1	Extrakorporale Dialyse
Q64.6	Angeborenes Divertikel Harnblase	Z49.2	Sonstige Dialyse
Q64.7	Sonst angeborene Fehlbildung Harnblase u Urethra	Z90.5	Verlust Niere(n)
Q64.8	Sonst nbez angeborene Fehlbildungen Harnsystem	Z94.0	Zustand nach Nierentransplantation
Q64.9	Angeborene Fehlbildung Harnsystem, nnbez	Z96.0	Vorhandensein urogenitales Implantat
R30.0	Dysurie		

ADRG L02 Operatives Einbringen eines Peritonealdialysekatheters

Prozedur in Tabelle L02-1

DRG L02A Operatives Einbringen eines Peritonealdialysekatheters, Alter < 10 Jahre oder mit äusserst schweren CC

Alter < 10 Jahre oder PCCL > 3

DRG L02B Operatives Einbringen eines Peritonealdialysekatheters, Alter > 9 Jahre, ohne äusserst schwere CC**Prozedur L02-1**

54.93†↔ Formung einer kutaneoperitonealen Fistel

ADRG L03 Nieren-, Ureter- und grosse Harnblaseneingriffe bei Neubildung, Alter < 19 Jahre oder mit äusserst schweren CC oder ausser bei Neubildung, mit äusserst schweren CC oder Kombinationseingriff

Hauptdiagnose in Tabelle L03-1 und Prozedur in Tabelle L03-2 und (Alter < 19 Jahre oder PCCL > 3) oder Prozedur in Tabelle L03-3 und PCCL > 3 oder Prozedur in Tabelle L03-4 und Prozedur in Tabelle L03-5

DRG L03Z Nieren-, Ureter- und grosse Harnblaseneingriffe bei Neubildung, Alter < 19 Jahre oder mit äusserst schweren CC oder ausser bei Neubildung, mit äusserst schweren CC oder Kombinationseingriff**Hauptdiagnose L03-1**

C64	BNB der Niere, ausgenommen Nierenbecken	C79.1	Sekundäre BNB Harnblase, sonst u nnbez Harnorgane
C65	BNB Nierenbecken	D09.0	Carcinoma in situ Harnblase
C66	BNB Ureter	D09.1	Carcinoma in situ sonst u nnbez Harnorgane
C67.0	Bösartige Neubildung: Trigonum vesicae	D30.0	Gutartige Neubildung Niere
C67.1	Bösartige Neubildung: Apex vesicae	D30.1	Gutartige Neubildung Nierenbecken
C67.2	Bösartige Neubildung: Laterale Harnblasenwand	D30.2	Gutartige Neubildung Ureter
C67.3	Bösartige Neubildung: Vordere Harnblasenwand	D30.3	Gutartige Neubildung Harnblase
C67.4	Bösartige Neubildung: Hintere Harnblasenwand	D30.4	Gutartige Neubildung Urethra
C67.5	Bösartige Neubildung: Harnblasenhals	D30.7	Gutartige Neubildung sonstige Harnorgane
C67.6	Bösartige Neubildung: Ostium ureteris	D30.9	Gutartige Neubildung Harnorgan, nnbez
C67.7	Bösartige Neubildung: Urachus	D41.0	NB unsich/unbek Verhalt Niere
C67.8	BNB: Harnblase, mehrere Teilbereiche überlappend	D41.1	NB unsich/unbek Verhalt Nierenbecken
C67.9	Bösartige Neubildung: Harnblase, nicht näher bezeichnet	D41.2	NB unsich/unbek Verhalt Ureter
C68.0	Bösartige Neubildung: Urethra	D41.3	NB unsich/unbek Verhalt Urethra
C68.1	Bösartige Neubildung: Paraurethrale Drüse	D41.4	NB unsich/unbek Verhalt Harnblase
C68.8	BNB: Harnorgane, mehrere Teilbereiche überlappend	D41.7	NB unsich/unbek Verhalt sonstige Harnorgane
C68.9	Bösartige Neubildung: Harnorgan, nicht näher bezeichnet	D41.9	NB unsich/unbek Verhalt Harnorgan, nnbez
C79.0	Sekundäre BNB Niere u Nierenbecken		

Prozedur L03-2

40.52.00↔	Radikale Exzision von periaortalen Lymphknoten, n.n.bez.	40.59.00↔	Radikale Exzision anderer Lymphknoten, n.n.bez.
40.52.10↔	Radikale Exzision von retroperitonealen (paraaortal, parakaval) und pelvinen Lymphknoten als selbständiger Eingriff	40.59.10↔	Radikale Exzision anderer Lymphknoten als selbständiger Eingriff, n.n.bez.
40.52.11↔	Radikale Exzision von retroperitonealen (paraaortal, parakaval) und pelvinen Lymphknoten im Rahmen eines anderen Eingriffs	40.59.11↔	Radikale Exzision mediastinaler Lymphknoten als selbständiger Eingriff
40.52.99↔	Radikale Exzision von periaortalen Lymphknoten, sonstige	40.59.12↔	Radikale Exzision peribronchialer Lymphknoten als selbständiger Eingriff
40.53.00↔	Radikale Exzision von iliakalen Lymphknoten, n.n.bez.	40.59.19↔	Radikale Exzision anderer Lymphknoten als selbständiger Eingriff, sonstige
40.53.10↔	Radikale Exzision von iliakalen Lymphknoten als selbständiger Eingriff	40.59.20↔	Radikale Exzision anderer Lymphknoten im Rahmen eines anderen Eingriffs, n.n.bez.
40.53.11↔	Radikale Exzision von iliakalen Lymphknoten im Rahmen eines anderen Eingriffs	40.59.21↔	Radikale Exzision mediastinaler Lymphknoten im Rahmen eines anderen Eingriffs
40.53.99↔	Radikale Exzision von iliakalen Lymphknoten, sonstige	40.59.22↔	Radikale Exzision peribronchialer Lymphknoten im Rahmen eines anderen Eingriffs
40.54.00↔	Radikale Exzision der Leistengegend, n.n.bez.	40.59.29↔	Radikale Exzision anderer Lymphknoten im Rahmen eines anderen Eingriffs, sonstige
40.54.10↔	Radikale Exzision der Leistengegend als selbständiger Eingriff	40.59.99↔	Radikale Exzision anderer Lymphknoten, sonstige
40.54.11↔	Radikale Exzision der Leistengegend im Rahmen eines anderen Eingriffs		
40.54.99↔	Radikale Exzision der Leistengegend, sonstige		

54.99.00↔	Sonstige Operationen in der Abdominal-Region, n.n.bez.	56.2x.11↔	Ureterotomie, perkutan-transrenal mit Entfernung eines Harnsteines
54.99.30↔	Sonstige Operationen in der Abdominal-Region, Resektion von Gewebe in der Bauchregion ohne sichere Organzuordnung	56.2x.20↔	Ureterotomie, ureterorenoskopisch
54.99.40↔	Sonstige Operationen in der Abdominal-Region, Revision einer kutaneoperitonealen Fistel (Katheterverweilsystem)	56.2x.30↔	Ureterotomie, offen chirurgisch
54.99.41↔	Sonstige Operationen in der Abdominal-Region, Entfernung oder Verschluss einer kutaneoperitonealen Fistel (Katheterverweilsystem)	56.2x.40↔	Ureterotomie, laparoskopisch
54.99.50↔	Sonstige Operationen in der Abdominal-Region, Anlegen eines temporären Bauchwandverschlusses	56.2x.99↔	Ureterotomie, sonstige
54.99.60↔	Sonstige Operationen in der Abdominal-Region, Lumbotomie	56.34↔	Offene Ureterbiopsie
54.99.61↔	Sonstige Operationen in der Abdominal-Region, Relumbotomie	56.40↔	Ureterektomie, n.n.bez.
54.99.99↔	Sonstige Operationen in der Abdominal-Region, sonstige	56.41.00↔	Partielle Ureterektomie, n.n.bez.
55.01.11↔	Nephrotomie, offen chirurgisch	56.41.10↔	Partielle Ureterektomie, Resektion des Ureterostiums, perkutan-transvesikal
55.01.12↔	Nephrotomie, offen chirurgisch zur Exploration	56.41.11↔	Partielle Ureterektomie, Resektion des Ureterostiums, transurethral
55.01.13↔	Nephrotomie, offen chirurgisch zur Punktion einer Zyste	56.41.12↔	Partielle Ureterektomie, Resektion des Ureterostiums, offen chirurgisch
55.02.11↔	Nephrostomie, offen chirurgisch	56.41.20↔	Partielle Ureterektomie, offen chirurgisch
55.11↔	Pyelotomie	56.41.21↔	Partielle Ureterektomie, laparoskopisch
55.12↔	Pyelostomie	56.41.30↔	Partielle Ureterektomie, Resektion eines Ureterstumpfes
55.24↔	Offene Nierenbiopsie	56.41.40↔	Resektion einer Ureterozele, transurethral
55.31↔	Marsupialisation einer Läsion an der Niere	56.41.41↔	Resektion einer Ureterozele, offen chirurgisch
55.32↔	Offene Exzision von Läsion oder Gewebe an der Niere	56.41.49↔	Resektion einer Ureterozele, sonstiger Zugang
55.34↔	Laparoskopische Exzision von Läsion oder Gewebe an der Niere	56.41.99↔	Partielle Ureterektomie, sonstige
55.39.00↔	Sonstige lokale Exzision oder Destruktion von Läsion oder Gewebe an der Niere, n.n.bez.	56.42↔	Totale Ureterektomie
55.39.10↔	Sonstige lokale Exzision oder Destruktion von Läsion oder Gewebe an der Niere, Exzision ureterorenoskopisch	56.51.00↔	Aufbau einer kutanen Ureteroileostomie, n.n.bez.
55.39.20↔	Sonstige lokale Exzision oder Destruktion von Läsion oder Gewebe an der Niere, Destruktion, perkutan-transrenal	56.51.10↔	Aufbau einer kutanen Ureteroileostomie, Ureteroileokutaneostomie [Ileum-Conduit] oder Ureterokolokutaneostomie [Kolon-/Sigma-Condiut], offen chirurgisch
55.39.21↔	Sonstige lokale Exzision oder Destruktion von Läsion oder Gewebe an der Niere, Destruktion, ureterorenoskopisch	56.51.11↔	Aufbau einer kutanen Ureteroileostomie, Ureteroileokutaneostomie [Ileum-Conduit] oder Ureterokolokutaneostomie [Kolon-/Sigma-Condiut], laparoskopisch
55.39.22↔	Sonstige lokale Exzision oder Destruktion von Läsion oder Gewebe an der Niere, Destruktion, offen chirurgisch	56.51.12↔	Aufbau einer kutanen Ureteroileostomie, mit Darminterponat [Conduit] (nicht kontinentes Stoma), sonstiger Zugang
55.39.23↔	Sonstige lokale Exzision oder Destruktion von Läsion oder Gewebe an der Niere, Destruktion, laparoskopisch	56.51.20↔	Aufbau einer kutanen Ureteroileostomie, Umwandlung einer anderen supravessikalischen Harnableitung in eine kutane Ureteroileostomie
55.39.29↔	Sonstige lokale Exzision oder Destruktion von Läsion oder Gewebe an der Niere, Destruktion, sonstiger Zugang	56.51.30↔	Aufbau einer kutanen Ureteroileostomie, mit Darmreservoir (kontinentes Stoma)
55.39.99↔	Sonstige lokale Exzision oder Destruktion von Läsion oder Gewebe an der Niere, sonstige	56.51.99↔	Aufbau einer kutanen Ureteroileostomie, sonstige
55.4↔	Partielle Nephrektomie	56.52.00↔	Revision einer kutanen Ureteroileostomie, n.n.bez.
55.51.00↔	Nephroureterektomie, n.n.bez.	56.52.10↔	Revision einer kutanen Ureteroileostomie, mit Darminterponat [Conduit]
55.51.01↔	Nephroureterektomie, ausser zur Transplantation	56.52.20↔	Revision einer kutanen Ureteroileostomie, mit Darmreservoir (kontinentes Stoma)
55.51.02↔	Nephrektomie zur Transplantation, Lebendspende	56.52.99↔	Revision einer kutanen Ureteroileostomie, sonstige
55.51.99↔	Nephroureterektomie, sonstige	56.61.00↔	Aufbau einer anderen kutanen Ureterostomie, n.n.bez.
55.52↔	Nephrektomie einer belassenen Niere	56.61.10↔	Aufbau einer anderen kutanen Ureterostomie, Ureterokutaneostomie und Transureterokutaneostomie, laparoskopisch
55.53↔	Entfernen einer transplantierten oder abgestossenen Niere	56.61.20↔	Aufbau einer anderen kutanen Ureterostomie, Umwandlung einer anderen supravessikalischen Harnableitung in eine kutane Ureterostomie
55.54↔	Beidseitige Nephrektomie	56.61.99↔	Aufbau einer anderen kutanen Ureterostomie, sonstige
55.61↔	Autotransplantation einer Niere	56.62↔	Revision einer anderen kutanen Ureterostomie
55.7↔	Nephropexie	56.71.00↔	Harnableitung in den Darm, n.n.bez.
55.81↔	Naht einer Rissverletzung an der Niere	56.71.10↔	Ureterosigmoideostomie mit Reservoirbildung, offen chirurgisch
55.82↔	Verschluss einer Nephrostomie und Pyelostomie	56.71.11↔	Ureterosigmoideostomie mit Reservoirbildung, laparoskopisch
55.83↔	Verschluss von anderen Nierenfisteln	56.71.20↔	Umwandlung einer anderen supravessikalischen Harnableitung in eine Harnableitung in den Darm
55.84↔	Reposition einer Nierenstiel-Torsion	56.71.99↔	Harnableitung in den Darm, sonstige
55.85↔	Symphysiotomie einer Hufeisenniere	56.72↔	Revision einer ureterointestinalen Anastomose
55.86↔	Anastomose an der Niere	56.73↔	Nephrozystanastomose, n.n.bez.
55.87↔	Plastische Rekonstruktion am pyeloureteralen Übergang	56.74.00↔	Ureterozystoneostomie, n.n.bez.
55.89↔	Sonstige plastische Rekonstruktion an der Niere	56.74.10↔	Ureterozystoneostomie, Isolierte Antirefluxplastik (z.B. nach Lich-Gregoir), offen chirurgisch
55.91↔	Nierendekapsulation	56.74.11↔	Ureterozystoneostomie, Isolierte Antirefluxplastik (z.B. nach Lich-Gregoir), laparoskopisch
55.99.00↔	Sonstige Operationen an der Niere, n.n.bez.	56.74.20↔	Ureterozystoneostomie, mit Uretermodellage
55.99.10↔	Sonstige Operationen an der Niere, Revisionsoperation an der Niere	56.74.99↔	Ureterozystoneostomie, sonstige
55.99.99↔	Sonstige Operationen an der Niere, sonstige	56.75↔	Transureteroureterostomie
56.1x.00↔	Ureterale Meatotomie, n.n.bez.	56.79↔	Sonstige Anastomose eines Ureters oder Harnableitung
56.1x.10↔	Ureterale Meatotomie, perkutan-transvesikal		
56.1x.11↔	Ureterale Meatotomie, transurethral		
56.1x.12↔	Ureterale Meatotomie, offen-chirurgisch		
56.1x.99↔	Ureterale Meatotomie, sonstige		
56.2x.00↔	Ureterotomie, n.n.bez.		
56.2x.10↔	Ureterotomie, perkutan-transrenal		

56.81↔	Lösung von intraluminalen Adhäsionen im Ureter	57.71.51↔	Radikale Zystektomie, Becken-Eviszeration (Exenteration) beim Mann, laparoskopisch
56.82↔	Naht einer Ureterverletzung	57.71.99↔	Radikale Zystektomie, sonstige
56.83↔	Verschluss einer Ureterostomie	57.79.00↔	Sonstige totale Zystektomie, n.n.bez.
56.84.00↔	Verschluss einer anderen Ureterfistel, n.n.bez.	57.79.10↔	Sonstige totale Zystektomie, Einfache Zystektomie, beim Mann, offen chirurgisch
56.84.10↔	Verschluss einer Ureter-Darm-Fistel, offen chirurgisch	57.79.11↔	Sonstige totale Zystektomie, Einfache Zystektomie, beim Mann, laparoskopisch
56.84.11↔	Verschluss einer Ureter-Darm-Fistel, laparoskopisch	57.79.20↔	Sonstige totale Zystektomie, Einfache Zystektomie, bei der Frau, offen chirurgisch
56.84.20↔	Verschluss einer ureterovaginale Fistel, offen chirurgisch	57.79.21↔	Sonstige totale Zystektomie, Einfache Zystektomie, bei der Frau, laparoskopisch
56.84.21↔	Verschluss einer ureterovaginale Fistel, laparoskopisch	57.79.99↔	Sonstige totale Zystektomie, sonstige
56.84.22↔	Verschluss einer ureterovaginale Fistel, vaginal	57.83↔	Verschluss einer vesikointestinalen Fistel
56.84.99↔	Verschluss einer anderen Ureterfistel, sonstige	57.86↔	Plastische Rekonstruktion bei Exstrophie der Harnblase
56.85↔	Ureteropexie	57.87.00↔	Rekonstruktion an der Harnblase, n.n.bez.
56.86↔	Entfernen einer Ureterligatur	57.87.10↔	Rekonstruktion an der Harnblase, mit Ileum, Kolon oder Magen, offen chirurgisch
56.89↔	Sonstige plastische Rekonstruktion an einem Ureter	57.87.11↔	Rekonstruktion an der Harnblase, mit Ileum, Kolon oder Magen, laparoskopisch
56.95↔	Ligatur an einem Ureter	57.87.20↔	Umwandlung einer anderen supravescikalen Harnableitung in eine Ersatzharnblase, offen chirurgisch
56.99.00↔	Sonstige Operationen an einem Ureter, n.n.bez.	57.87.21↔	Umwandlung einer anderen supravescikalen Harnableitung in eine Ersatzharnblase, laparoskopisch
56.99.10↔	Freilegung des Ureters (zur Exploration)	57.87.30↔	Reduktionsplastik der Harnblase, offen chirurgisch
56.99.20↔	Revisionsoperation am Ureter, offen chirurgisch	57.87.31↔	Reduktionsplastik der Harnblase, laparoskopisch
56.99.21↔	Revisionsoperation am Ureter, sonstiger Zugang	57.87.40↔	Augmentation der Harnblase, offen chirurgisch
56.99.30↔	Sonstige Operationen an einem Ureter, Injektion bei Ostiuminsuffizienz, transurethral	57.87.41↔	Augmentation der Harnblase, laparoskopisch
56.99.31↔	Sonstige Operationen an einem Ureter, Injektion bei Ostiuminsuffizienz, offen chirurgisch	57.87.99↔	Rekonstruktion an der Harnblase, sonstige
56.99.32↔	Sonstige Operationen an einem Ureter, Injektion bei Ostiuminsuffizienz, sonstiger Zugang	58.93↔	Implantation eines künstlichen Harnblasensphinkters
56.99.99↔	Sonstige Operationen an einem Ureter, sonstige	58.94↔	Adjustierbare Harninkontinenztherapie
57.6x.00↔	Partielle Zystektomie, n.n.bez.	59.00↔	Retroperitoneale Dissektion, n.n.bez.
57.6x.10↔	Partielle Zystektomie, ohne Ureterneointplantation, offen chirurgisch	59.02↔	Sonstige Lösung von perirenenalen oder periureteralen Adhäsionen
57.6x.11↔	Partielle Zystektomie, ohne Ureterneointplantation, laparoskopisch	59.03.00↔	Laparoskopische Lösung von perirenenalen oder periureteralen Adhäsionen, n.n.bez.
57.6x.12↔	Partielle Zystektomie, mit einseitiger oder beidseitiger Ureterneointplantation, offen chirurgisch	59.03.10↔	Ureterolyse ohne intraperitoneale Verlagerung, laparoskopisch
57.6x.13↔	Partielle Zystektomie, mit einseitiger oder beidseitiger Ureterneointplantation, laparoskopisch	59.03.11↔	Ureterolyse mit intraperitoneale Verlagerung, laparoskopisch
57.6x.20↔	Partielle Zystektomie, Supratrigonale oder subtotale Resektion, ohne Ureterneointplantation, offen chirurgisch	59.03.99↔	Laparoskopische Lösung von perirenenalen oder periureteralen Adhäsionen, sonstige
57.6x.21↔	Partielle Zystektomie, Supratrigonale oder subtotale Resektion, ohne Ureterneointplantation, laparoskopisch	59.09↔	Sonstige Inzision am perirenenalen oder periureteralen Gewebe
57.6x.22↔	Partielle Zystektomie, Supratrigonale oder subtotale Resektion mit einseitiger oder beidseitiger Ureterneointplantation, offen chirurgisch	59.19↔	Sonstige Inzision am perivesikalen Gewebe
57.6x.23↔	Partielle Zystektomie, Supratrigonale oder subtotale Resektion mit einseitiger oder beidseitiger Ureterneointplantation, laparoskopisch	59.91↔	Exzision am perirenenalen oder perivesikalen Gewebe
57.6x.99↔	Partielle Zystektomie, sonstige	59.92↔	Sonstige Operationen am perirenenalen oder perivesikalen Gewebe
57.71.00↔	Radikale Zystektomie, n.n.bez.	60.3↔	Suprapubische Prostatektomie
57.71.10↔	Radikale Zystektomie, ohne Urethrektomie, beim Mann, offen chirurgisch	60.4↔	Retropubische Prostatektomie
57.71.11↔	Radikale Zystektomie, ohne Urethrektomie, beim Mann, laparoskopisch	60.5x.00↔	Radikale Prostatektomie, n.n.bez.
57.71.20↔	Radikale Zystektomie, mit Urethrektomie, beim Mann, offen chirurgisch	60.5x.10↔	Radikale Prostatektomie, laparoskopisch
57.71.21↔	Radikale Zystektomie, mit Urethrektomie, beim Mann, laparoskopisch	60.5x.20↔	Radikale Prostatektomie, perineal
57.71.30↔	Radikale Zystektomie, ohne Urethrektomie, bei der Frau, offen chirurgisch	60.5x.30↔	Radikale Prostatektomie, retropubisch
57.71.31↔	Radikale Zystektomie, ohne Urethrektomie, bei der Frau, laparoskopisch	60.5x.99↔	Radikale Prostatektomie, sonstige
57.71.40↔	Radikale Zystektomie, mit Urethrektomie, bei der Frau, offen chirurgisch	60.61.00↔	Lokale Exzision einer Läsion an der Prostata, n.n.bez.
57.71.41↔	Radikale Zystektomie, mit Urethrektomie, bei der Frau, laparoskopisch	60.61.10↔	Lokale Exzision einer Läsion an der Prostata, transurethral
57.71.50↔	Radikale Zystektomie, Becken-Eviszeration (Exenteration) beim Mann, offen chirurgisch	60.61.11↔	Lokale Exzision einer Läsion an der Prostata, suprapubisch-transvesikal
		60.61.12↔	Lokale Exzision einer Läsion an der Prostata, retropubisch
		60.61.13↔	Lokale Exzision einer Läsion an der Prostata, perineal
		60.61.99↔	Lokale Exzision einer Läsion an der Prostata, sonstige
		60.62↔	Perineale Prostatektomie
		60.69↔	Sonstige Prostatektomie

Prozedur L03-3

04.92.00↔	Implantation oder Ersetzen der Elektrode(n) eines peripheren Neurostimulators, n.n.bez.	54.99.99↔	Sonstige Operationen in der Abdominal-Region, sonstige
04.92.10↔	Implantation oder Ersetzen der Elektrode(n) eines temporären peripheren Neurostimulators, Einzelelektrodensystems, Teststimulation	55.01.11↔	Nephrotomie, offen chirurgisch
04.92.11↔	Implantation oder Ersetzen der Elektrode(n) eines temporären peripheren Neurostimulators, Mehrelektrodensystems, Teststimulation	55.01.12↔	Nephrotomie, offen chirurgisch zur Exploration
04.92.20↔	Implantation oder Ersetzen der Elektrode(n) eines permanenten peripheren Neurostimulators, Stabelektrode, Einzelelektrodensystems, perkutan	55.01.13↔	Nephrotomie, offen chirurgisch zur Punktion einer Zyste
04.92.21↔	Implantation oder Ersetzen der Elektrode(n) eines permanenten peripheren Neurostimulators, Stabelektrode, Mehrelektrodensystems, perkutan	55.02.11↔	Nephrostomie, offen chirurgisch
04.92.30↔	Implantation oder Ersetzen der Elektrode(n) eines permanenten peripheren Neurostimulators, Plattenelektrode, Einzelelektrodensystems, offen chirurgisch	55.11↔	Pyelotomie
04.92.31↔	Implantation oder Ersetzen der Elektrode(n) eines permanenten peripheren Neurostimulators, Plattenelektrode, Mehrelektrodensystems, offen chirurgisch	55.12↔	Pyelostomie
04.92.40↔	Implantation oder Ersetzen einer Vagusnervstimulationselektrode	55.24↔	Offene Nierenbiopsie
04.92.99↔	Implantation oder Ersetzen der Elektrode(n) eines peripheren Neurostimulators, sonstige	55.31↔	Marsupialisation einer Läsion an der Niere
40.52.00↔	Radikale Exzision von periaortalen Lymphknoten, n.n.bez.	55.32↔	Offene Exzision von Läsion oder Gewebe an der Niere
40.52.10↔	Radikale Exzision von retroperitonealen (paraaortal, parakaval) und pelvinen Lymphknoten als selbständiger Eingriff	55.34↔	Laparoskopische Exzision von Läsion oder Gewebe an der Niere
40.52.11↔	Radikale Exzision von retroperitonealen (paraaortal, parakaval) und pelvinen Lymphknoten im Rahmen eines anderen Eingriffs	55.39.00↔	Sonstige lokale Exzision oder Destruktion von Läsion oder Gewebe an der Niere, n.n.bez.
40.52.99↔	Radikale Exzision von periaortalen Lymphknoten, sonstige	55.39.10↔	Sonstige lokale Exzision oder Destruktion von Läsion oder Gewebe an der Niere, Exzision ureterorenoskopisch
40.53.00↔	Radikale Exzision von iliakalen Lymphknoten, n.n.bez.	55.39.20↔	Sonstige lokale Exzision oder Destruktion von Läsion oder Gewebe an der Niere, Destruktion, perkutan-transrenal
40.53.10↔	Radikale Exzision von iliakalen Lymphknoten als selbständiger Eingriff	55.39.21↔	Sonstige lokale Exzision oder Destruktion von Läsion oder Gewebe an der Niere, Destruktion, ureterorenoskopisch
40.53.11↔	Radikale Exzision von iliakalen Lymphknoten im Rahmen eines anderen Eingriffs	55.39.22↔	Sonstige lokale Exzision oder Destruktion von Läsion oder Gewebe an der Niere, Destruktion, offen chirurgisch
40.53.99↔	Radikale Exzision von iliakalen Lymphknoten, sonstige	55.39.23↔	Sonstige lokale Exzision oder Destruktion von Läsion oder Gewebe an der Niere, Destruktion, laparoskopisch
40.54.00↔	Radikale Exzision der Leistengegend, n.n.bez.	55.39.29↔	Sonstige lokale Exzision oder Destruktion von Läsion oder Gewebe an der Niere, Destruktion, sonstiger Zugang
40.54.10↔	Radikale Exzision der Leistengegend als selbständiger Eingriff	55.39.99↔	Sonstige lokale Exzision oder Destruktion von Läsion oder Gewebe an der Niere, sonstige
40.54.11↔	Radikale Exzision der Leistengegend im Rahmen eines anderen Eingriffs	55.4↔	Partielle Nephrektomie
40.54.99↔	Radikale Exzision der Leistengegend, sonstige	55.51.00↔	Nephroureterektomie, n.n.bez.
40.59.00↔	Radikale Exzision anderer Lymphknoten, n.n.bez.	55.51.01↔	Nephroureterektomie, ausser zur Transplantation
40.59.10↔	Radikale Exzision anderer Lymphknoten als selbständiger Eingriff, n.n.bez.	55.51.02↔	Nephrektomie zur Transplantation, Lebendspende
40.59.11↔	Radikale Exzision mediastinaler Lymphknoten als selbständiger Eingriff	55.51.99↔	Nephroureterektomie, sonstige
40.59.12↔	Radikale Exzision peribronchialer Lymphknoten als selbständiger Eingriff	55.52↔	Nephrektomie einer belassenen Niere
40.59.19↔	Radikale Exzision anderer Lymphknoten als selbständiger Eingriff, sonstige	55.53↔	Entfernen einer transplantierten oder abgestossenen Niere
40.59.20↔	Radikale Exzision anderer Lymphknoten im Rahmen eines anderen Eingriffs, n.n.bez.	55.54↔	Beidseitige Nephrektomie
40.59.21↔	Radikale Exzision mediastinaler Lymphknoten im Rahmen eines anderen Eingriffs	55.61↔	Autotransplantation einer Niere
40.59.22↔	Radikale Exzision peribronchialer Lymphknoten im Rahmen eines anderen Eingriffs	55.7↔	Nephropexie
40.59.29↔	Radikale Exzision anderer Lymphknoten im Rahmen eines anderen Eingriffs, sonstige	55.81↔	Naht einer Rissverletzung an der Niere
40.59.99↔	Radikale Exzision anderer Lymphknoten, sonstige	55.82↔	Verschluss einer Nephrostomie und Pyelostomie
54.99.00↔	Sonstige Operationen in der Abdominal-Region, n.n.bez.	55.83↔	Verschluss von anderen Nierenfisteln
54.99.30↔	Sonstige Operationen in der Abdominal-Region, Resektion von Gewebe in der Bauchregion ohne sichere Organzuordnung	55.84↔	Reposition einer Nierenstiel-Torsion
54.99.40↔	Sonstige Operationen in der Abdominal-Region, Revision einer kutaneoperitonealen Fistel (Katheterverweilsystem)	55.85↔	Symphysiotomie einer Hufeisenniere
54.99.41↔	Sonstige Operationen in der Abdominal-Region, Entfernung oder Verschluss einer kutaneoperitonealen Fistel (Katheterverweilsystem)	55.86↔	Anastomose an der Niere
54.99.50↔	Sonstige Operationen in der Abdominal-Region, Anlegen eines temporären Bauchwandverschlusses	55.87↔	Plastische Rekonstruktion am pyeloureteralen Übergang
54.99.60↔	Sonstige Operationen in der Abdominal-Region, Lumbotomie	55.89↔	Sonstige plastische Rekonstruktion an der Niere
54.99.61↔	Sonstige Operationen in der Abdominal-Region, Relumbotomie	55.91↔	Nierendekapsulation
		55.99.00↔	Sonstige Operationen an der Niere, n.n.bez.
		55.99.10↔	Sonstige Operationen an der Niere, Revisionsoperation an der Niere
		55.99.99↔	Sonstige Operationen an der Niere, sonstige
		56.1x.00↔	Ureterale Meatotomie, n.n.bez.
		56.1x.10↔	Ureterale Meatotomie, perkutan-transvesikal
		56.1x.11↔	Ureterale Meatotomie, transurethral
		56.1x.12↔	Ureterale Meatotomie, offen-chirurgisch
		56.1x.99↔	Ureterale Meatotomie, sonstige
		56.2x.00↔	Ureterotomie, n.n.bez.
		56.2x.10↔	Ureterotomie, perkutan-transrenal
		56.2x.11↔	Ureterotomie, perkutan-transrenal mit Entfernung eines Harnsteines
		56.2x.20↔	Ureterotomie, ureterorenoskopisch
		56.2x.30↔	Ureterotomie, offen chirurgisch
		56.2x.40↔	Ureterotomie, laparoskopisch
		56.2x.99↔	Ureterotomie, sonstige
		56.34↔	Offene Ureterbiopsie
		56.40↔	Ureterektomie, n.n.bez.
		56.41.00↔	Partielle Ureterektomie, n.n.bez.
		56.41.10↔	Partielle Ureterektomie, Resektion des Ureterostiums, perkutan-transvesikal

56.41.11↔	Partielle Ureterektomie, Resektion des Ureterostiums, transurethral	56.86↔	Entfernen einer Ureterligatur
56.41.12↔	Partielle Ureterektomie, Resektion des Ureterostiums, offen chirurgisch	56.89↔	Sonstige plastische Rekonstruktion an einem Ureter
56.41.20↔	Partielle Ureterektomie, offen chirurgisch	56.95↔	Ligatur an einem Ureter
56.41.21↔	Partielle Ureterektomie, laparoskopisch	56.99.00↔	Sonstige Operationen an einem Ureter, n.n.bez.
56.41.30↔	Partielle Ureterektomie, Resektion eines Ureterstumpfes	56.99.10↔	Freilegung des Ureters (zur Exploration)
56.41.40↔	Resektion einer Ureterozele, transurethral	56.99.20↔	Revisionsoperation am Ureter, offen chirurgisch
56.41.41↔	Resektion einer Ureterozele, offen chirurgisch	56.99.21↔	Revisionsoperation am Ureter, sonstiger Zugang
56.41.49↔	Resektion einer Ureterozele, sonstiger Zugang	56.99.30↔	Sonstige Operationen an einem Ureter, Injektion bei Ostiuminsuffizienz, transurethral
56.41.99↔	Partielle Ureterektomie, sonstige	56.99.31↔	Sonstige Operationen an einem Ureter, Injektion bei Ostiuminsuffizienz, offen chirurgisch
56.42↔	Totale Ureterektomie	56.99.32↔	Sonstige Operationen an einem Ureter, Injektion bei Ostiuminsuffizienz, sonstiger Zugang
56.51.00↔	Aufbau einer kutanen Ureteroileostomie, n.n.bez.	56.99.99↔	Sonstige Operationen an einem Ureter, sonstige
56.51.10↔	Aufbau einer kutanen Ureteroileostomie, Ureteroileokutaneostomie [Ileum-Conduit] oder Ureterokolokutaneostomie [Kolon-/Sigma-Conduit], offen chirurgisch	57.6x.00↔	Partielle Zystektomie, n.n.bez.
56.51.11↔	Aufbau einer kutanen Ureteroileostomie, Ureteroileokutaneostomie [Ileum-Conduit] oder Ureterokolokutaneostomie [Kolon-/Sigma-Conduit], laparoskopisch	57.6x.10↔	Partielle Zystektomie, ohne Ureterneimplantation, offen chirurgisch
56.51.12↔	Aufbau einer kutanen Ureteroileostomie, mit Darminterponat [Conduit] (nicht kontinentes Stoma), sonstiger Zugang	57.6x.11↔	Partielle Zystektomie, ohne Ureterneimplantation, laparoskopisch
56.51.20↔	Aufbau einer kutanen Ureteroileostomie, Umwandlung einer anderen suprapvesikalen Harnableitung in eine kutane Ureteroileostomie	57.6x.12↔	Partielle Zystektomie, mit einseitiger oder beidseitiger Ureterneimplantation, offen chirurgisch
56.51.30↔	Aufbau einer kutanen Ureteroileostomie, mit Darmreservoir (kontinentes Stoma)	57.6x.13↔	Partielle Zystektomie, mit einseitiger oder beidseitiger Ureterneimplantation, laparoskopisch
56.51.99↔	Aufbau einer kutanen Ureteroileostomie, sonstige	57.6x.20↔	Partielle Zystektomie, Supratrigonale oder subtotale Resektion, ohne Ureterneimplantation, offen chirurgisch
56.52.00↔	Revision einer kutanen Ureteroileostomie, n.n.bez.	57.6x.21↔	Partielle Zystektomie, Supratrigonale oder subtotale Resektion, ohne Ureterneimplantation, laparoskopisch
56.52.10↔	Revision einer kutanen Ureteroileostomie, mit Darminterponat [Conduit]	57.6x.22↔	Partielle Zystektomie, Supratrigonale oder subtotale Resektion mit einseitiger oder beidseitiger Ureterneimplantation, offen chirurgisch
56.52.20↔	Revision einer kutanen Ureteroileostomie, mit Darmreservoir (kontinentes Stoma)	57.6x.23↔	Partielle Zystektomie, Supratrigonale oder subtotale Resektion mit einseitiger oder beidseitiger Ureterneimplantation, laparoskopisch
56.52.99↔	Revision einer kutanen Ureteroileostomie, sonstige	57.6x.99↔	Partielle Zystektomie, sonstige
56.61.00↔	Aufbau einer anderen kutanen Ureterostomie, n.n.bez.	57.71.00↔	Radikale Zystektomie, n.n.bez.
56.61.10↔	Aufbau einer anderen kutanen Ureterostomie, Ureterokutaneostomie und Transureterokutaneostomie, laparoskopisch	57.71.10↔	Radikale Zystektomie, ohne Urethrektomie, beim Mann, offen chirurgisch
56.61.20↔	Aufbau einer anderen kutanen Ureterostomie, Umwandlung einer anderen suprapvesikalen Harnableitung in eine kutane Ureterostomie	57.71.11↔	Radikale Zystektomie, ohne Urethrektomie, beim Mann, laparoskopisch
56.61.99↔	Aufbau einer anderen kutanen Ureterostomie, sonstige	57.71.20↔	Radikale Zystektomie, mit Urethrektomie, beim Mann, offen chirurgisch
56.62↔	Revision einer anderen kutanen Ureterostomie	57.71.21↔	Radikale Zystektomie, mit Urethrektomie, beim Mann, laparoskopisch
56.71.00↔	Harnableitung in den Darm, n.n.bez.	57.71.30↔	Radikale Zystektomie, ohne Urethrektomie, bei der Frau, offen chirurgisch
56.71.10↔	Ureterosigmoideostomie mit Reservoirbildung, offen chirurgisch	57.71.31↔	Radikale Zystektomie, ohne Urethrektomie, bei der Frau, laparoskopisch
56.71.11↔	Ureterosigmoideostomie mit Reservoirbildung, laparoskopisch	57.71.40↔	Radikale Zystektomie, mit Urethrektomie, bei der Frau, offen chirurgisch
56.71.20↔	Umwandlung einer anderen suprapvesikalen Harnableitung in eine Harnableitung in den Darm	57.71.41↔	Radikale Zystektomie, mit Urethrektomie, bei der Frau, laparoskopisch
56.71.99↔	Harnableitung in den Darm, sonstige	57.71.50↔	Radikale Zystektomie, Becken-Eviszeration (Exenteration) beim Mann, offen chirurgisch
56.72↔	Revision einer ureterointestinalen Anastomose	57.71.51↔	Radikale Zystektomie, Becken-Eviszeration (Exenteration) beim Mann, laparoskopisch
56.73↔	Nephrozystanastomose, n.n.bez.	57.71.99↔	Radikale Zystektomie, sonstige
56.74.00↔	Ureterozystoneostomie, n.n.bez.	57.79.00↔	Sonstige totale Zystektomie, n.n.bez.
56.74.10↔	Ureterozystoneostomie, Isolierte Antirefluxplastik (z.B. nach Lich-Gregoir), offen chirurgisch	57.79.10↔	Sonstige totale Zystektomie, Einfache Zystektomie, beim Mann, offen chirurgisch
56.74.11↔	Ureterozystoneostomie, Isolierte Antirefluxplastik (z.B. nach Lich-Gregoir), laparoskopisch	57.79.11↔	Sonstige totale Zystektomie, Einfache Zystektomie, beim Mann, laparoskopisch
56.74.20↔	Ureterozystoneostomie, mit Uretermodellage	57.79.20↔	Sonstige totale Zystektomie, Einfache Zystektomie, bei der Frau, offen chirurgisch
56.74.99↔	Ureterozystoneostomie, sonstige	57.79.21↔	Sonstige totale Zystektomie, Einfache Zystektomie, bei der Frau, laparoskopisch
56.75↔	Transureteroureterostomie	57.79.99↔	Sonstige totale Zystektomie, sonstige
56.79↔	Sonstige Anastomose eines Ureters oder Harnableitung	57.83↔	Verschluss einer vesikointestinalen Fistel
56.81↔	Lösung von intraluminalen Adhäsionen im Ureter	57.86↔	Plastische Rekonstruktion bei Exstrophie der Harnblase
56.82↔	Naht einer Ureterverletzung	57.87.00↔	Rekonstruktion an der Harnblase, n.n.bez.
56.83↔	Verschluss einer Ureterostomie	57.87.10↔	Rekonstruktion an der Harnblase, mit Ileum, Kolon oder Magen, offen chirurgisch
56.84.00↔	Verschluss einer anderen Ureterfistel, n.n.bez.		
56.84.10↔	Verschluss einer Ureter-Darm-Fistel, offen chirurgisch		
56.84.11↔	Verschluss einer Ureter-Darm-Fistel, laparoskopisch		
56.84.20↔	Verschluss einer ureterovaginale Fistel, offen chirurgisch		
56.84.21↔	Verschluss einer ureterovaginale Fistel, laparoskopisch		
56.84.22↔	Verschluss einer ureterovaginale Fistel, vaginal		
56.84.99↔	Verschluss einer anderen Ureterfistel, sonstige		
56.85↔	Ureteropexie		

57.87.11↔	Rekonstruktion an der Harnblase, mit Ileum, Kolon oder Magen, laparoskopisch	59.19↔	Sonstige Inzision am perivesikalen Gewebe
57.87.20↔	Umwandlung einer anderen suprapubischen Harnableitung in eine Ersatzharnblase, offen chirurgisch	59.91↔	Exzision am perirenal oder perivesikalen Gewebe
57.87.21↔	Umwandlung einer anderen suprapubischen Harnableitung in eine Ersatzharnblase, laparoskopisch	59.92↔	Sonstige Operationen am perirenal oder perivesikalen Gewebe
57.87.30↔	Reduktionsplastik der Harnblase, offen chirurgisch	60.3↔	Suprapubische Prostatektomie
57.87.31↔	Reduktionsplastik der Harnblase, laparoskopisch	60.4↔	Retropubische Prostatektomie
57.87.40↔	Augmentation der Harnblase, offen chirurgisch	60.5x.00↔	Radikale Prostatektomie, n.n.bez.
57.87.41↔	Augmentation der Harnblase, laparoskopisch	60.5x.10↔	Radikale Prostatektomie, laparoskopisch
57.87.99↔	Rekonstruktion an der Harnblase, sonstige	60.5x.20↔	Radikale Prostatektomie, perineal
58.93↔	Implantation eines künstlichen Harnblasensphinkters	60.5x.30↔	Radikale Prostatektomie, retropubisch
58.94↔	Adjustierbare Harninkontinenztherapie	60.5x.99↔	Radikale Prostatektomie, sonstige
59.00↔	Retroperitoneale Dissektion, n.n.bez.	60.61.00↔	Lokale Exzision einer Läsion an der Prostata, n.n.bez.
59.02↔	Sonstige Lösung von perirenal oder periureteralen Adhäsionen	60.61.10↔	Lokale Exzision einer Läsion an der Prostata, transurethral
59.03.00↔	Laparoskopische Lösung von perirenal oder periureteralen Adhäsionen, n.n.bez.	60.61.11↔	Lokale Exzision einer Läsion an der Prostata, suprapubisch-transvesikal
59.03.10↔	Ureterolyse ohne intraperitoneale Verlagerung, laparoskopisch	60.61.12↔	Lokale Exzision einer Läsion an der Prostata, retropubisch
59.03.11↔	Ureterolyse mit intraperitoneale Verlagerung, laparoskopisch	60.61.13↔	Lokale Exzision einer Läsion an der Prostata, perineal
59.03.99↔	Laparoskopische Lösung von perirenal oder periureteralen Adhäsionen, sonstige	60.61.99↔	Lokale Exzision einer Läsion an der Prostata, sonstige
59.09↔	Sonstige Inzision am perirenal oder periureteralen Gewebe	60.62↔	Perineale Prostatektomie
		60.69↔	Sonstige Prostatektomie
		83.92↔	Einsetzen oder Ersetzen eines Skelettmuskelstimulators

Prozedur L03-4

57.71.00↔	Radikale Zystektomie, n.n.bez.	57.71.50↔	Radikale Zystektomie, Becken-Eviszeration (Exenteration) beim Mann, offen chirurgisch
57.71.10↔	Radikale Zystektomie, ohne Urethrektomie, beim Mann, offen chirurgisch	57.71.51↔	Radikale Zystektomie, Becken-Eviszeration (Exenteration) beim Mann, laparoskopisch
57.71.11↔	Radikale Zystektomie, ohne Urethrektomie, beim Mann, laparoskopisch	57.71.99↔	Radikale Zystektomie, sonstige
57.71.20↔	Radikale Zystektomie, mit Urethrektomie, beim Mann, offen chirurgisch	57.79.00↔	Sonstige totale Zystektomie, n.n.bez.
57.71.21↔	Radikale Zystektomie, mit Urethrektomie, beim Mann, laparoskopisch	57.79.10↔	Sonstige totale Zystektomie, Einfache Zystektomie, beim Mann, offen chirurgisch
57.71.30↔	Radikale Zystektomie, ohne Urethrektomie, bei der Frau, offen chirurgisch	57.79.11↔	Sonstige totale Zystektomie, Einfache Zystektomie, beim Mann, laparoskopisch
57.71.31↔	Radikale Zystektomie, ohne Urethrektomie, bei der Frau, laparoskopisch	57.79.20↔	Sonstige totale Zystektomie, Einfache Zystektomie, bei der Frau, offen chirurgisch
57.71.40↔	Radikale Zystektomie, mit Urethrektomie, bei der Frau, offen chirurgisch	57.79.21↔	Sonstige totale Zystektomie, Einfache Zystektomie, bei der Frau, laparoskopisch
57.71.41↔	Radikale Zystektomie, mit Urethrektomie, bei der Frau, laparoskopisch	57.79.99↔	Sonstige totale Zystektomie, sonstige

Prozedur L03-5

56.51.00↔	Aufbau einer kutanen Ureteroileostomie, n.n.bez.	56.61.10↔	Aufbau einer anderen kutanen Ureterostomie, Ureterokutaneostomie und Transureterokutaneostomie, laparoskopisch
56.51.10↔	Aufbau einer kutanen Ureteroileostomie, Ureteroileokutaneostomie [Ileum-Conduit] oder Ureterokolokutaneostomie [Kolon-/Sigma-Conduit], offen chirurgisch	56.61.20↔	Aufbau einer anderen kutanen Ureterostomie, Umwandlung einer anderen suprapubischen Harnableitung in eine kutane Ureterostomie
56.51.11↔	Aufbau einer kutanen Ureteroileostomie, Ureteroileokutaneostomie [Ileum-Conduit] oder Ureterokolokutaneostomie [Kolon-/Sigma-Conduit], laparoskopisch	56.61.99↔	Aufbau einer anderen kutanen Ureterostomie, sonstige
56.51.12↔	Aufbau einer kutanen Ureteroileostomie, mit Darminterponat [Conduit] (nicht kontinentes Stoma), sonstiger Zugang	56.62↔	Revision einer anderen kutanen Ureterostomie
56.51.20↔	Aufbau einer kutanen Ureteroileostomie, Umwandlung einer anderen suprapubischen Harnableitung in eine kutane Ureteroileostomie	56.71.00↔	Harnableitung in den Darm, n.n.bez.
56.51.30↔	Aufbau einer kutanen Ureteroileostomie, mit Darmreservoir (kontinentes Stoma)	56.71.10↔	Ureterosigmoideostomie mit Reservoirbildung, offen chirurgisch
56.51.99↔	Aufbau einer kutanen Ureteroileostomie, sonstige	56.71.11↔	Ureterosigmoideostomie mit Reservoirbildung, laparoskopisch
56.52.00↔	Revision einer kutanen Ureteroileostomie, n.n.bez.	56.71.20↔	Umwandlung einer anderen suprapubischen Harnableitung in eine Harnableitung in den Darm
56.52.10↔	Revision einer kutanen Ureteroileostomie, mit Darminterponat [Conduit]	56.71.99↔	Harnableitung in den Darm, sonstige
56.52.20↔	Revision einer kutanen Ureteroileostomie, mit Darmreservoir (kontinentes Stoma)	56.72↔	Revision einer ureterointestinalen Anastomose
56.52.99↔	Revision einer kutanen Ureteroileostomie, sonstige	57.87.00↔	Rekonstruktion an der Harnblase, n.n.bez.
56.61.00↔	Aufbau einer anderen kutanen Ureterostomie, n.n.bez.	57.87.10↔	Rekonstruktion an der Harnblase, mit Ileum, Kolon oder Magen, offen chirurgisch
		57.87.11↔	Rekonstruktion an der Harnblase, mit Ileum, Kolon oder Magen, laparoskopisch
		57.87.20↔	Umwandlung einer anderen suprapubischen Harnableitung in eine Ersatzharnblase, offen chirurgisch
		57.87.21↔	Umwandlung einer anderen suprapubischen Harnableitung in eine Ersatzharnblase, laparoskopisch
		57.87.30↔	Reduktionsplastik der Harnblase, offen chirurgisch
		57.87.31↔	Reduktionsplastik der Harnblase, laparoskopisch

57.87.40↔ Augmentation der Harnblase, offen chirurgisch
57.87.41↔ Augmentation der Harnblase, laparoskopisch

57.87.99↔ Rekonstruktion an der Harnblase, sonstige

ADRG L04**Nieren-, Ureter- und grosse Harnblaseneingriffe ausser bei Neubildung, ohne äusserst schwere CC, ohne Kombinationseingriff**

Prozedur in Tabelle L04-2 und keine Hauptdiagnose in Tabelle L04-1

DRG L04A**Nieren-, Ureter- und grosse Harnblaseneingriffe ausser bei Neubildung, ohne äusserst schwere CC, ohne Kombinationseingriff, Alter < 12 Jahre oder Implantation eines künstlichen Harnblasensphinkters**

Alter < 12 Jahre oder Prozedur in Tabelle L04-3

DRG L04B**Nieren-, Ureter- und grosse Harnblaseneingriffe ausser bei Neubildung, ohne äusserst schwere CC, ohne Kombinationseingriff, Alter > 11 Jahre, ohne Implantation eines künstlichen Harnblasensphinkters****Hauptdiagnose L04-1**

C64	BNB der Niere, ausgenommen Nierenbecken	C79.1	Sekundäre BNB Harnblase, sonst u nnbez Harnorgane
C65	BNB Nierenbecken	D09.0	Carcinoma in situ Harnblase
C66	BNB Ureter	D09.1	Carcinoma in situ sonst u nnbez Harnorgane
C67.0	Bösartige Neubildung: Trigonum vesicae	D30.0	Gutartige Neubildung Niere
C67.1	Bösartige Neubildung: Apex vesicae	D30.1	Gutartige Neubildung Nierenbecken
C67.2	Bösartige Neubildung: Laterale Harnblasenwand	D30.2	Gutartige Neubildung Ureter
C67.3	Bösartige Neubildung: Vordere Harnblasenwand	D30.3	Gutartige Neubildung Harnblase
C67.4	Bösartige Neubildung: Hintere Harnblasenwand	D30.4	Gutartige Neubildung Urethra
C67.5	Bösartige Neubildung: Harnblasenhals	D30.7	Gutartige Neubildung sonstige Harnorgane
C67.6	Bösartige Neubildung: Ostium ureteris	D30.9	Gutartige Neubildung Harnorgan, nnbez
C67.7	Bösartige Neubildung: Urachus	D41.0	NB unsich/unbek Verhalt Niere
C67.8	BNB: Harnblase, mehrere Teilbereiche überlappend	D41.1	NB unsich/unbek Verhalt Nierenbecken
C67.9	Bösartige Neubildung: Harnblase, nicht näher bezeichnet	D41.2	NB unsich/unbek Verhalt Ureter
C68.0	Bösartige Neubildung: Urethra	D41.3	NB unsich/unbek Verhalt Urethra
C68.1	Bösartige Neubildung: Paraurethrale Drüse	D41.4	NB unsich/unbek Verhalt Harnblase
C68.8	BNB: Harnorgane, mehrere Teilbereiche überlappend	D41.7	NB unsich/unbek Verhalt sonstige Harnorgane
C68.9	Bösartige Neubildung: Harnorgan, nicht näher bezeichnet	D41.9	NB unsich/unbek Verhalt Harnorgan, nnbez
C79.0	Sekundäre BNB Niere u Nierenbecken		

Prozedur L04-2

04.92.00↔	Implantation oder Ersetzen der Elektrode(n) eines peripheren Neurostimulators, n.n.bez.	40.52.11↔	Radikale Exzision von retroperitonealen (paraaortal, parakaval) und pelvinen Lymphknoten im Rahmen eines anderen Eingriffs
04.92.10↔	Implantation oder Ersetzen der Elektrode(n) eines temporären peripheren Neurostimulators, Einzelelektrodensystems, Teststimulation	40.52.99↔	Radikale Exzision von periaortalen Lymphknoten, sonstige
04.92.11↔	Implantation oder Ersetzen der Elektrode(n) eines temporären peripheren Neurostimulators, Mehrelektrodensystems, Teststimulation	40.53.00↔	Radikale Exzision von iliakalen Lymphknoten, n.n.bez.
04.92.20↔	Implantation oder Ersetzen der Elektrode(n) eines permanenten peripheren Neurostimulators, Stabelektrode, Einzelelektrodensystems, perkutan	40.53.10↔	Radikale Exzision von iliakalen Lymphknoten als selbständiger Eingriff
04.92.21↔	Implantation oder Ersetzen der Elektrode(n) eines permanenten peripheren Neurostimulators, Stabelektrode, Mehrelektrodensystems, perkutan	40.53.11↔	Radikale Exzision von iliakalen Lymphknoten im Rahmen eines anderen Eingriffs
04.92.30↔	Implantation oder Ersetzen der Elektrode(n) eines permanenten peripheren Neurostimulators, Plattenelektrode, Einzelelektrodensystems, offen chirurgisch	40.53.99↔	Radikale Exzision von iliakalen Lymphknoten, sonstige
04.92.31↔	Implantation oder Ersetzen der Elektrode(n) eines permanenten peripheren Neurostimulators, Plattenelektrode, Mehrelektrodensystems, offen chirurgisch	40.54.00↔	Radikale Exzision der Leistengegend, n.n.bez.
04.92.40↔	Implantation oder Ersetzen einer Vagusnervstimulationselektrode	40.54.10↔	Radikale Exzision der Leistengegend als selbständiger Eingriff
04.92.99↔	Implantation oder Ersetzen der Elektrode(n) eines peripheren Neurostimulators, sonstige	40.54.11↔	Radikale Exzision der Leistengegend im Rahmen eines anderen Eingriffs
40.52.00↔	Radikale Exzision von periaortalen Lymphknoten, n.n.bez.	40.54.99↔	Radikale Exzision der Leistengegend, sonstige
40.52.10↔	Radikale Exzision von retroperitonealen (paraaortal, parakaval) und pelvinen Lymphknoten als selbständiger Eingriff	40.59.00↔	Radikale Exzision anderer Lymphknoten, n.n.bez.
		40.59.10↔	Radikale Exzision anderer Lymphknoten als selbständiger Eingriff, n.n.bez.
		40.59.11↔	Radikale Exzision mediastinaler Lymphknoten als selbständiger Eingriff
		40.59.12↔	Radikale Exzision peribronchialer Lymphknoten als selbständiger Eingriff
		40.59.19↔	Radikale Exzision anderer Lymphknoten als selbständiger Eingriff, sonstige
		40.59.20↔	Radikale Exzision anderer Lymphknoten im Rahmen eines anderen Eingriffs, n.n.bez.
		40.59.21↔	Radikale Exzision mediastinaler Lymphknoten im Rahmen eines anderen Eingriffs

40.59.22↔	Radikale Exzision peribronchialer Lymphknoten im Rahmen eines anderen Eingriffs	56.1x.12↔	Ureterale Meatotomie, offen-chirurgisch
40.59.29↔	Radikale Exzision anderer Lymphknoten im Rahmen eines anderen Eingriffs, sonstige	56.1x.99↔	Ureterale Meatotomie, sonstige
40.59.99↔	Radikale Exzision anderer Lymphknoten, sonstige	56.2x.00↔	Ureterotomie, n.n.bez.
54.99.00↔	Sonstige Operationen in der Abdominal-Region, n.n.bez.	56.2x.10↔	Ureterotomie, perkutan-transrenal
54.99.30↔	Sonstige Operationen in der Abdominal-Region, Resektion von Gewebe in der Bauchregion ohne sichere Organzuordnung	56.2x.11↔	Ureterotomie, perkutan-transrenal mit Entfernung eines Harnsteines
54.99.40↔	Sonstige Operationen in der Abdominal-Region, Revision einer kutaneoperitonealen Fistel (Katheterverweilsystem)	56.2x.20↔	Ureterotomie, ureterorenoskopisch
54.99.41↔	Sonstige Operationen in der Abdominal-Region, Entfernung oder Verschluss einer kutaneoperitonealen Fistel (Katheterverweilsystem)	56.2x.30↔	Ureterotomie, offen chirurgisch
54.99.50↔	Sonstige Operationen in der Abdominal-Region, Anlegen eines temporären Bauchwandverschlusses	56.2x.40↔	Ureterotomie, laparoskopisch
54.99.60↔	Sonstige Operationen in der Abdominal-Region, Lumbotomie	56.2x.99↔	Ureterotomie, sonstige
54.99.61↔	Sonstige Operationen in der Abdominal-Region, Relumbotomie	56.34↔	Offene Ureterbiopsie
54.99.99↔	Sonstige Operationen in der Abdominal-Region, sonstige	56.40↔	Ureterektomie, n.n.bez.
55.01.11↔	Nephrotomie, offen chirurgisch	56.41.00↔	Partielle Ureterektomie, n.n.bez.
55.01.12↔	Nephrotomie, offen chirurgisch zur Exploration	56.41.10↔	Partielle Ureterektomie, Resektion des Ureterostiums, perkutan-transvesikal
55.01.13↔	Nephrotomie, offen chirurgisch zur Punktion einer Zyste	56.41.11↔	Partielle Ureterektomie, Resektion des Ureterostiums, transurethral
55.02.11↔	Nephrostomie, offen chirurgisch	56.41.12↔	Partielle Ureterektomie, Resektion des Ureterostiums, offen chirurgisch
55.11↔	Pyelotomie	56.41.20↔	Partielle Ureterektomie, offen chirurgisch
55.12↔	Pyelostomie	56.41.21↔	Partielle Ureterektomie, laparoskopisch
55.24↔	Offene Nierenbiopsie	56.41.30↔	Partielle Ureterektomie, Resektion eines Ureterstumpfes
55.31↔	Marsupialisation einer Läsion an der Niere	56.41.40↔	Resektion einer Ureterozele, transurethral
55.32↔	Offene Exzision von Läsion oder Gewebe an der Niere	56.41.41↔	Resektion einer Ureterozele, offen chirurgisch
55.34↔	Laparoskopische Exzision von Läsion oder Gewebe an der Niere	56.41.49↔	Resektion einer Ureterozele, sonstiger Zugang
55.39.00↔	Sonstige lokale Exzision oder Destruktion von Läsion oder Gewebe an der Niere, n.n.bez.	56.41.99↔	Partielle Ureterektomie, sonstige
55.39.10↔	Sonstige lokale Exzision oder Destruktion von Läsion oder Gewebe an der Niere, Exzision ureterorenoskopisch	56.42↔	Totale Ureterektomie
55.39.20↔	Sonstige lokale Exzision oder Destruktion von Läsion oder Gewebe an der Niere, Destruktion, perkutan-transrenal	56.51.00↔	Aufbau einer kutanen Ureteroileostomie, n.n.bez.
55.39.21↔	Sonstige lokale Exzision oder Destruktion von Läsion oder Gewebe an der Niere, Destruktion, ureterorenoskopisch	56.51.10↔	Aufbau einer kutanen Ureteroileostomie, Ureteroileokutaneostomie [Ileum-Conduit] oder Ureterokolokutaneostomie [Kolon-/Sigma-Condiut], offen chirurgisch
55.39.22↔	Sonstige lokale Exzision oder Destruktion von Läsion oder Gewebe an der Niere, Destruktion, offen chirurgisch	56.51.11↔	Aufbau einer kutanen Ureteroileostomie, Ureteroileokutaneostomie [Ileum-Conduit] oder Ureterokolokutaneostomie [Kolon-/Sigma-Condiut], laparoskopisch
55.39.23↔	Sonstige lokale Exzision oder Destruktion von Läsion oder Gewebe an der Niere, Destruktion, laparoskopisch	56.51.12↔	Aufbau einer kutanen Ureteroileostomie, mit Darminterponat [Conduit] (nicht kontinentes Stoma), sonstiger Zugang
55.39.29↔	Sonstige lokale Exzision oder Destruktion von Läsion oder Gewebe an der Niere, Destruktion, sonstiger Zugang	56.51.20↔	Aufbau einer kutanen Ureteroileostomie, Umwandlung einer anderen supravessikalen Harnableitung in eine kutane Ureteroileostomie
55.39.99↔	Sonstige lokale Exzision oder Destruktion von Läsion oder Gewebe an der Niere, sonstige	56.51.30↔	Aufbau einer kutanen Ureteroileostomie, mit Darmreservoir (kontinentes Stoma)
55.4↔	Partielle Nephrektomie	56.51.99↔	Aufbau einer kutanen Ureteroileostomie, sonstige
55.51.00↔	Nephroureterektomie, n.n.bez.	56.52.00↔	Revision einer kutanen Ureteroileostomie, n.n.bez.
55.51.01↔	Nephroureterektomie, ausser zur Transplantation	56.52.10↔	Revision einer kutanen Ureteroileostomie, mit Darminterponat [Conduit]
55.51.02↔	Nephrektomie zur Transplantation, Lebendspende	56.52.20↔	Revision einer kutanen Ureteroileostomie, mit Darmreservoir (kontinentes Stoma)
55.51.99↔	Nephroureterektomie, sonstige	56.52.99↔	Revision einer kutanen Ureteroileostomie, sonstige
55.52↔	Nephrektomie einer belassenen Niere	56.61.00↔	Aufbau einer anderen kutanen Ureterostomie, n.n.bez.
55.53↔	Entfernen einer transplantierten oder abgestossenen Niere	56.61.10↔	Aufbau einer anderen kutanen Ureterostomie, Ureterokutaneostomie und Transureterokutaneostomie, laparoskopisch
55.54↔	Beidseitige Nephrektomie	56.61.20↔	Aufbau einer anderen kutanen Ureterostomie, Umwandlung einer anderen supravessikalen Harnableitung in eine kutane Ureterostomie
55.61↔	Autotransplantation einer Niere	56.61.99↔	Aufbau einer anderen kutanen Ureterostomie, sonstige
55.7↔	Nephropexie	56.62↔	Revision einer anderen kutanen Ureterostomie
55.81↔	Naht einer Rissverletzung an der Niere	56.71.00↔	Harnableitung in den Darm, n.n.bez.
55.82↔	Verschluss einer Nephrostomie und Pyelostomie	56.71.10↔	Ureterosigmoideostomie mit Reservoirbildung, offen chirurgisch
55.83↔	Verschluss von anderen Nierenfisteln	56.71.11↔	Ureterosigmoideostomie mit Reservoirbildung, laparoskopisch
55.84↔	Reposition einer Nierenstiel-Torsion	56.71.20↔	Umwandlung einer anderen supravessikalen Harnableitung in eine Harnableitung in den Darm
55.85↔	Symphysiotomie einer Hufeisenniere	56.71.99↔	Harnableitung in den Darm, sonstige
55.86↔	Anastomose an der Niere	56.72↔	Revision einer ureterointestinalen Anastomose
55.87↔	Plastische Rekonstruktion am pyeloureteralen Übergang	56.73↔	Nephrozystanastomose, n.n.bez.
55.89↔	Sonstige plastische Rekonstruktion an der Niere	56.74.00↔	Ureterozystoneostomie, n.n.bez.
55.91↔	Nierendekapsulation	56.74.10↔	Ureterozystoneostomie, Isolierte Antirefluxplastik (z.B. nach Lich-Gregoir), offen chirurgisch
55.99.00↔	Sonstige Operationen an der Niere, n.n.bez.	56.74.11↔	Ureterozystoneostomie, Isolierte Antirefluxplastik (z.B. nach Lich-Gregoir), laparoskopisch
55.99.10↔	Sonstige Operationen an der Niere, Revisionsoperation an der Niere		
55.99.99↔	Sonstige Operationen an der Niere, sonstige		
56.1x.00↔	Ureterale Meatotomie, n.n.bez.		
56.1x.10↔	Ureterale Meatotomie, perkutan-transvesikal		
56.1x.11↔	Ureterale Meatotomie, transurethral		

56.74.20↔	Ureterozystoneostomie, mit Uretermodellage	57.71.50↔	Radikale Zystektomie, Becken-Eviszeration (Exenteration) beim Mann, offen chirurgisch
56.74.99↔	Ureterozystoneostomie, sonstige	57.71.51↔	Radikale Zystektomie, Becken-Eviszeration (Exenteration) beim Mann, laparoskopisch
56.75↔	Transureteroureterostomie	57.71.99↔	Radikale Zystektomie, sonstige
56.79↔	Sonstige Anastomose eines Ureters oder Harnableitung	57.79.00↔	Sonstige totale Zystektomie, n.n.bez.
56.81↔	Lösung von intraluminalen Adhäsionen im Ureter	57.79.10↔	Sonstige totale Zystektomie, Einfache Zystektomie, beim Mann, offen chirurgisch
56.82↔	Naht einer Ureterverletzung	57.79.11↔	Sonstige totale Zystektomie, Einfache Zystektomie, beim Mann, laparoskopisch
56.83↔	Verschluss einer Ureterostomie	57.79.20↔	Sonstige totale Zystektomie, Einfache Zystektomie, bei der Frau, offen chirurgisch
56.84.00↔	Verschluss einer anderen Ureterfistel, n.n.bez.	57.79.21↔	Sonstige totale Zystektomie, Einfache Zystektomie, bei der Frau, laparoskopisch
56.84.10↔	Verschluss einer Ureter-Darm-Fistel, offen chirurgisch	57.79.99↔	Sonstige totale Zystektomie, sonstige
56.84.11↔	Verschluss einer Ureter-Darm-Fistel, laparoskopisch	57.83↔	Verschluss einer vesikointestinalen Fistel
56.84.20↔	Verschluss einer ureterovaginale Fistel, offen chirurgisch	57.86↔	Plastische Rekonstruktion bei Exstrophie der Harnblase
56.84.21↔	Verschluss einer ureterovaginale Fistel, laparoskopisch	57.87.00↔	Rekonstruktion an der Harnblase, n.n.bez.
56.84.22↔	Verschluss einer ureterovaginale Fistel, vaginal	57.87.10↔	Rekonstruktion an der Harnblase, mit Ileum, Kolon oder Magen, offen chirurgisch
56.84.99↔	Verschluss einer anderen Ureterfistel, sonstige	57.87.11↔	Rekonstruktion an der Harnblase, mit Ileum, Kolon oder Magen, laparoskopisch
56.85↔	Ureteropexie	57.87.20↔	Umwandlung einer anderen supravescikalen Harnableitung in eine Ersatzharnblase, offen chirurgisch
56.86↔	Entfernen einer Ureterligatur	57.87.21↔	Umwandlung einer anderen supravescikalen Harnableitung in eine Ersatzharnblase, laparoskopisch
56.89↔	Sonstige plastische Rekonstruktion an einem Ureter	57.87.30↔	Reduktionsplastik der Harnblase, offen chirurgisch
56.95↔	Ligatur an einem Ureter	57.87.31↔	Reduktionsplastik der Harnblase, laparoskopisch
56.99.00↔	Sonstige Operationen an einem Ureter, n.n.bez.	57.87.40↔	Augmentation der Harnblase, offen chirurgisch
56.99.10↔	Freilegung des Ureters (zur Exploration)	57.87.41↔	Augmentation der Harnblase, laparoskopisch
56.99.20↔	Revisionsoperation am Ureter, offen chirurgisch	57.87.99↔	Rekonstruktion an der Harnblase, sonstige
56.99.21↔	Revisionsoperation am Ureter, sonstiger Zugang	58.93↔	Implantation eines künstlichen Harnblasensphinkters
56.99.30↔	Sonstige Operationen an einem Ureter, Injektion bei Ostiuminsuffizienz, transurethral	58.94↔	Adjustierbare Harninkontinenztherapie
56.99.31↔	Sonstige Operationen an einem Ureter, Injektion bei Ostiuminsuffizienz, offen chirurgisch	59.00↔	Retroperitoneale Dissektion, n.n.bez.
56.99.32↔	Sonstige Operationen an einem Ureter, Injektion bei Ostiuminsuffizienz, sonstiger Zugang	59.02↔	Sonstige Lösung von perirenenalen oder periureteralen Adhäsionen
56.99.99↔	Sonstige Operationen an einem Ureter, sonstige	59.03.00↔	Laparoskopische Lösung von perirenenalen oder periureteralen Adhäsionen, n.n.bez.
57.6x.00↔	Partielle Zystektomie, n.n.bez.	59.03.10↔	Ureterolyse ohne intraperitoneale Verlagerung, laparoskopisch
57.6x.10↔	Partielle Zystektomie, ohne Ureterneointplantation, offen chirurgisch	59.03.11↔	Ureterolyse mit intraperitoneale Verlagerung, laparoskopisch
57.6x.11↔	Partielle Zystektomie, ohne Ureterneointplantation, laparoskopisch	59.03.99↔	Laparoskopische Lösung von perirenenalen oder periureteralen Adhäsionen, sonstige
57.6x.12↔	Partielle Zystektomie, mit einseitiger oder beidseitiger Ureterneointplantation, offen chirurgisch	59.09↔	Sonstige Inzision am perirenenalen oder periureteralen Gewebe
57.6x.13↔	Partielle Zystektomie, mit einseitiger oder beidseitiger Ureterneointplantation, laparoskopisch	59.19↔	Sonstige Inzision am perivesikalen Gewebe
57.6x.20↔	Partielle Zystektomie, Supratrigonale oder subtotale Resektion, ohne Ureterneointplantation, offen chirurgisch	59.91↔	Exzision am perirenenalen oder perivesikalen Gewebe
57.6x.21↔	Partielle Zystektomie, Supratrigonale oder subtotale Resektion, ohne Ureterneointplantation, laparoskopisch	59.92↔	Sonstige Operationen am perirenenalen oder perivesikalen Gewebe
57.6x.22↔	Partielle Zystektomie, Supratrigonale oder subtotale Resektion mit einseitiger oder beidseitiger Ureterneointplantation, offen chirurgisch	60.3↔	Suprapubische Prostatektomie
57.6x.23↔	Partielle Zystektomie, Supratrigonale oder subtotale Resektion mit einseitiger oder beidseitiger Ureterneointplantation, laparoskopisch	60.4↔	Retropubische Prostatektomie
57.6x.99↔	Partielle Zystektomie, sonstige	60.5x.00↔	Radikale Prostatektomie, n.n.bez.
57.71.00↔	Radikale Zystektomie, n.n.bez.	60.5x.10↔	Radikale Prostatektomie, laparoskopisch
57.71.10↔	Radikale Zystektomie, ohne Urethrektomie, beim Mann, offen chirurgisch	60.5x.20↔	Radikale Prostatektomie, perineal
57.71.11↔	Radikale Zystektomie, ohne Urethrektomie, beim Mann, laparoskopisch	60.5x.30↔	Radikale Prostatektomie, retropubisch
57.71.20↔	Radikale Zystektomie, mit Urethrektomie, beim Mann, offen chirurgisch	60.5x.99↔	Radikale Prostatektomie, sonstige
57.71.21↔	Radikale Zystektomie, mit Urethrektomie, beim Mann, laparoskopisch	60.61.00↔	Lokale Exzision einer Läsion an der Prostata, n.n.bez.
57.71.30↔	Radikale Zystektomie, ohne Urethrektomie, bei der Frau, offen chirurgisch	60.61.10↔	Lokale Exzision einer Läsion an der Prostata, transurethral
57.71.31↔	Radikale Zystektomie, ohne Urethrektomie, bei der Frau, laparoskopisch	60.61.11↔	Lokale Exzision einer Läsion an der Prostata, suprapubisch-transvesikal
57.71.40↔	Radikale Zystektomie, mit Urethrektomie, bei der Frau, offen chirurgisch	60.61.12↔	Lokale Exzision einer Läsion an der Prostata, retropubisch
57.71.41↔	Radikale Zystektomie, mit Urethrektomie, bei der Frau, laparoskopisch	60.61.13↔	Lokale Exzision einer Läsion an der Prostata, perineal
		60.61.99↔	Lokale Exzision einer Läsion an der Prostata, sonstige
		60.62↔	Perineale Prostatektomie
		60.69↔	Sonstige Prostatektomie
		83.92↔	Einsetzen oder Ersetzen eines Skelettmuskelstimulators

Prozedur L04-3

58.93↔ Implantation eines künstlichen Harnblasensphinkters

ADRG L05**Transurethrale Prostataresektion**

Prozedur in Tabelle L05-1

DRG L05A**Transurethrale Prostataresektion mit äusserst schweren CC**

PCCL > 3

DRG L05B**Transurethrale Prostataresektion ohne äusserst schwere CC****Prozedur L05-1**

60.29.00↔	Sonstige transurethrale Prostatektomie, n.n.bez.	60.61.10↔	Lokale Exzision einer Läsion an der Prostata, transurethral
60.29.10↔	Sonstige transurethrale Prostatektomie, Elektroresektion von Prostatagewebe	60.61.11↔	Lokale Exzision einer Läsion an der Prostata, suprapubisch-transvesikal
60.29.20↔	Sonstige transurethrale Prostatektomie, sonstige transurethrale Destruktion von Prostatagewebe	60.61.12↔	Lokale Exzision einer Läsion an der Prostata, retropubisch
60.29.99↔	Sonstige transurethrale Prostatektomie, sonstige	60.61.13↔	Lokale Exzision einer Läsion an der Prostata, perineal
60.61.00↔	Lokale Exzision einer Läsion an der Prostata, n.n.bez.	60.61.99↔	Lokale Exzision einer Läsion an der Prostata, sonstige

ADRG L06**Kleine Eingriffe an der Harnblase**

Prozedur in Tabelle L06-1

DRG L06A**Kleine Eingriffe an der Harnblase mit äusserst schweren CC**

PCCL > 3

DRG L06B**Kleine Eingriffe an der Harnblase ohne äusserst schwere CC****Prozedur L06-1**

54.3x.00↔	Exzision oder Destruktion von Läsion oder Gewebe an Bauchwand oder Nabel, n.n.bez.	57.59.99↔	Offene Exzision oder Destruktion von anderer Läsion oder Gewebe an der Harnblase, sonstige
54.3x.19↔	Sonstige Exzision von Läsion oder Gewebe an Bauchwand oder Nabel	57.6x.00↔	Partielle Zystektomie, n.n.bez.
54.3x.20↔	Destruktion von Läsion oder Gewebe an Bauchwand oder Nabel	57.6x.10↔	Partielle Zystektomie, ohne Ureterneointplantation, offen chirurgisch
54.3x.99↔	Exzision oder Destruktion von Läsion oder Gewebe an Bauchwand oder Nabel, sonstige	57.6x.11↔	Partielle Zystektomie, ohne Ureterneointplantation, laparoskopisch
55.96↔	Sonstige Injektion einer therapeutischen Substanz in eine Niere	57.6x.12↔	Partielle Zystektomie, mit einseitiger oder beidseitiger Ureterneointplantation, offen chirurgisch
56.94↔	Entfernen eines elektronischen Ureterstimulators	57.6x.13↔	Partielle Zystektomie, mit einseitiger oder beidseitiger Ureterneointplantation, laparoskopisch
56.99.00↔	Sonstige Operationen an einem Ureter, n.n.bez.	57.6x.20↔	Partielle Zystektomie, Supratrigonale oder subtotale Resektion, ohne Ureterneointplantation, offen chirurgisch
56.99.10↔	Freilegung des Ureters (zur Exploration)	57.6x.21↔	Partielle Zystektomie, Supratrigonale oder subtotale Resektion, ohne Ureterneointplantation, laparoskopisch
56.99.20↔	Revisionsoperation am Ureter, offen chirurgisch	57.6x.22↔	Partielle Zystektomie, Supratrigonale oder subtotale Resektion mit einseitiger oder beidseitiger Ureterneointplantation, offen chirurgisch
56.99.21↔	Revisionsoperation am Ureter, sonstiger Zugang	57.6x.23↔	Partielle Zystektomie, Supratrigonale oder subtotale Resektion mit einseitiger oder beidseitiger Ureterneointplantation, laparoskopisch
56.99.30↔	Sonstige Operationen an einem Ureter, Injektion bei Ostiuminsuffizienz, transurethral	57.6x.99↔	Partielle Zystektomie, sonstige
56.99.31↔	Sonstige Operationen an einem Ureter, Injektion bei Ostiuminsuffizienz, offen chirurgisch	57.81↔	Naht einer Harnblasenverletzung
56.99.32↔	Sonstige Operationen an einem Ureter, Injektion bei Ostiuminsuffizienz, sonstiger Zugang	57.82↔	Verschluss einer Zystostomie
56.99.99↔	Sonstige Operationen an einem Ureter, sonstige	57.84.00↔	Verschluss einer anderen Harnblasenfistel, n.n.bez.
57.12↔	Lösung von intraluminalen Adhäsionen mit Inzision an der Harnblase	57.84.10↔	Verschluss einer vesikovaginalen Fistel, offen chirurgisch (abdominal)
57.21↔	Vesikostomie	57.84.11↔	Verschluss einer vesikovaginalen Fistel, vaginal
57.22↔	Revision einer Vesikostomie	57.84.12↔	Verschluss einer vesikovaginalen Fistel, transvesikal
57.34↔	Offene Biopsie der Harnblase	57.84.13↔	Verschluss einer vesikovaginalen Fistel, laparoskopisch
57.51↔	Exzision des Urachus	57.84.20↔	Verschluss einer vesikokutanen Fistel, offen chirurgisch
57.58↔	Laparoskopische Exzision oder Destruktion von anderer Läsion oder Gewebe an der Harnblase	57.84.21↔	Verschluss einer vesikokutanen Fistel, laparoskopisch
57.59.00↔	Offene Exzision oder Destruktion von anderer Läsion oder Gewebe an der Harnblase, n.n.bez.	57.84.99↔	Verschluss einer anderen Harnblasenfistel, sonstige
57.59.10↔	Offene Exzision oder Destruktion von anderer Läsion oder Gewebe an der Harnblase, Exzision, offen chirurgisch	57.88↔	Sonstige Anastomose an der Harnblase
57.59.20↔	Offene Exzision oder Destruktion von anderer Läsion oder Gewebe an der Harnblase, Myektomie		

57.89↔	Sonstige plastische Rekonstruktion an der Harnblase	57.99.49↔	Operative Harnblasendehnung, sonstige
57.91↔	Sphinkterotomie an der Harnblase	57.99.99↔	Sonstige Operationen an der Harnblase, sonstige
57.93.00↔	(Postoperative) Blutstillung an der Harnblase, n.n.bez.	58.24↔	Biopsie am Periurethralgewebe
57.93.10↔	(Postoperative) Blutstillung an der Harnblase, perkutan	59.11↔	Sonstige Lösung von perivesikalen Adhäsionen
57.93.11↔	(Postoperative) Blutstillung an der Harnblase, transurethral	59.12↔	Laparoskopische Lösung von perivesikalen Adhäsionen
57.93.12↔	(Postoperative) Blutstillung an der Harnblase, offen chirurgisch	59.19↔	Sonstige Inzision am perivesikalen Gewebe
57.93.13↔	(Postoperative) Blutstillung an der Harnblase, laparoskopisch	59.21↔	Biopsie am perirenal oder perivesikalen Gewebe
57.93.14↔	(Postoperative) Blutstillung an der Harnblase, über ein Stoma	59.3↔	Plikatur am urethrovesikalen Übergang
57.93.99↔	(Postoperative) Blutstillung an der Harnblase, sonstige	59.4↔	Suprapubische Schlingensuspension
57.98↔	Entfernen eines elektronischen Blasenstimulators	59.5↔	Retropubische urethrale Suspension
57.99.00↔	Sonstige Operationen an der Harnblase, n.n.bez.	59.6↔	Paraurethrale Suspension
57.99.10↔	Entfernung eines Steines aus einer Ersatzharnblase, offen chirurgisch oder laparoskopisch	59.71↔	Levatorplastik zur urethrovesikalen Suspension
57.99.11↔	Entfernung eines Steines aus einer Ersatzharnblase, transurethral, perkutan, über ein Stoma oder sonstige	59.72↔	Implantat-Injektion in Urethra und/oder Harnblasenhals
57.99.12↔	Entfernung eines Fremdkörpers aus einer Ersatzharnblase, offen chirurgisch oder laparoskopisch	59.73.10↔	Transvaginale Suspension mit alloplastischer Bandeinlage, n.n.bez.
57.99.13↔	Entfernung eines Fremdkörpers aus einer Ersatzharnblase, transurethral, perkutan, über ein Stoma oder sonstige	59.73.11↔	Transvaginale Suspension mit alloplastischer Bandeinlage, spannungsfreies transvaginales Band (TVT)
57.99.14↔	Entfernung von Schleim aus einer Ersatzharnblase, offen chirurgisch oder laparoskopisch	59.73.12↔	Transvaginale Suspension mit alloplastischer Bandeinlage, transobturatorisches Band (TOT)
57.99.15↔	Entfernung von Schleim aus einer Ersatzharnblase, transurethral, perkutan, über ein Stoma oder sonstige	59.73.19↔	Transvaginale Suspension mit alloplastischer Bandeinlage, sonstige
57.99.16↔	Exzision von erkranktem Gewebe aus einer Ersatzharnblase, offen chirurgisch, laparoskopisch oder perkutan	59.74↔	Suspensionsoperation beim Mann
57.99.17↔	Exzision von erkranktem Gewebe aus einer Ersatzharnblase, transurethral, über ein Stoma oder sonstige	59.79↔	Sonstige plastische Rekonstruktion bei Stressinkontinenz
57.99.20↔	Injektionsbehandlung an der Harnblase, perkutan	59.99↔	Sonstige Operationen an den Harnorganen
57.99.21↔	Injektionsbehandlung an der Harnblase, transurethral	69.21↔	Operation mit Interposition
57.99.22↔	Injektionsbehandlung an der Harnblase, offen chirurgisch	69.22↔	Sonstige uterine Suspensionsoperation
57.99.23↔	Injektionsbehandlung an der Harnblase, laparoskopisch	70.50↔	Raffung von Zystozele und Rektozele
57.99.24↔	Injektionsbehandlung an der Harnblase, über ein Stoma	70.51↔	Raffung einer Zystozele
57.99.30↔	Revision an der Harnblase, perkutan	70.52.00↔	Raffung einer Rektozele, n.n.bez.
57.99.31↔	Revision an der Harnblase, transurethral	70.52.10↔	Douglasplastik
57.99.32↔	Revision an der Harnblase, offen chirurgisch	70.52.99↔	Raffung einer Rektozele, sonstige
57.99.33↔	Revision an der Harnblase, laparoskopisch	70.53↔	Raffung einer Zystozele und Rektozele mit Transplantat oder Prothese
57.99.34↔	Revision an der Harnblase, über ein Stoma	70.54↔	Korrektur einer Zystozele mit Transplantat oder Prothese
57.99.40↔	Operative Harnblasendehnung, n.n.bez.	70.55↔	Korrektur einer Rektozele mit Transplantat oder Prothese
57.99.41↔	Operative Harnblasendehnung, offen chirurgisch	70.77↔	Suspension und Fixation der Vagina
57.99.42↔	Operative Harnblasendehnung, laparoskopisch	70.78↔	Suspension und Fixation der Vagina mit Transplantat oder Prothese
57.99.43↔	Operative Harnblasendehnung, transurethral	70.79.00↔	Sonstige plastische Rekonstruktion an der Vagina, n.n.bez.
57.99.44↔	Operative Harnblasendehnung, perkutan	70.79.10↔	Sonstige vaginale Kolporrhaphie mit Beckenbodenplastik
57.99.45↔	Operative Harnblasendehnung, über ein Stoma	70.79.99↔	Sonstige plastische Rekonstruktion an der Vagina, sonstige

ADRG L08**Komplexe Eingriffe an der Urethra**

Prozedur in Tabelle L08-1

DRG L08Z**Komplexe Eingriffe an der Urethra****Prozedur L08-1**

57.85↔	Zystourethroplastik und plastische Rekonstruktion am Harnblasenhals	58.41↔	Naht einer Urethraverletzung
57.89↔	Sonstige plastische Rekonstruktion an der Harnblase	58.42↔	Verschluss einer Urethrostomie
58.0↔	Urethrotomie	58.43.00↔	Verschluss einer anderen Urethrafistel, n.n.bez.
58.39.00↔	Sonstige lokale Exzision oder Destruktion von Läsion oder Gewebe an der Urethra, n.n.bez.	58.43.10↔	Verschluss einer urethrovaginalen Fistel, offen chirurgisch (abdominal)
58.39.10↔	Sonstige lokale Exzision oder Destruktion von Läsion oder Gewebe an der Urethra, Exzision, offen chirurgisch	58.43.11↔	Verschluss einer urethrovaginalen Fistel, laparoskopisch
58.39.20↔	Sonstige lokale Exzision oder Destruktion von Läsion oder Gewebe an der Urethra, Destruktion, perkutan-transvesikal	58.43.12↔	Verschluss einer urethrovaginalen Fistel, vaginal
58.39.30↔	Urethrektomie als selbstständiger Eingriff bei der Frau, einfach	58.43.20↔	Verschluss einer urethrokutanen Fistel
58.39.31↔	Urethrektomie als selbstständiger Eingriff bei der Frau, radikal	58.43.30↔	Verschluss einer urethrorektalen Fistel
58.39.32↔	Urethrektomie als selbstständiger Eingriff beim Mann, einfach	58.43.99↔	Verschluss einer anderen Urethrafistel, sonstige
58.39.33↔	Urethrektomie als selbstständiger Eingriff beim Mann, radikal	58.44↔	Reanastomose der Urethra
58.39.99↔	Sonstige lokale Exzision oder Destruktion von Läsion oder Gewebe an der Urethra, sonstige	58.45.00↔	Plastische Rekonstruktion bei Hypospadie oder Epispadie, n.n.bez.
		58.45.10↔	Plastische Rekonstruktion bei Hypospadie oder Epispadie, bei der Frau

58.45.20↔	Plastische Rekonstruktion bei Hypospadie oder Epispadie, beim Mann, Schaffaufriechung und Chordektomie	58.49.21↔	Zweizeitige plastische Rekonstruktion der Urethra, erste Sitzung, mit Mund- oder Harnblasenschleimhaut
58.45.21↔	Plastische Rekonstruktion bei Hypospadie oder Epispadie, beim Mann, sonstige Verfahren	58.49.29↔	Sonstige plastische Rekonstruktion der Urethra, zweizeitig, erste Sitzung, sonstige Rekonstruktion
58.45.99↔	Plastische Rekonstruktion bei Hypospadie oder Epispadie, sonstige	58.49.30↔	Zweizeitige plastische Rekonstruktion der Urethra, zweite Sitzung, n.n.bez.
58.46.00↔	Sonstige Rekonstruktion der Urethra, n.n.bez.	58.49.31↔	Zweizeitige plastische Rekonstruktion der Urethra, zweite Sitzung, mit Präputial- oder Penishaut
58.46.10↔	Rekonstruktion des distalen Teils der Urethra nach Verletzung	58.49.33↔	Zweizeitige plastische Rekonstruktion der Urethra, zweite Sitzung, mit Mund- oder Harnblasenschleimhaut
58.46.11↔	Rekonstruktion der Pars prostatica oder der Pars membranacea der Urethra nach Verletzung	58.49.39↔	Zweizeitige plastische Rekonstruktion der Urethra, zweite Sitzung, sonstige
58.46.99↔	Sonstige Rekonstruktion der Urethra, sonstige	58.49.40↔	Revision einer plastischen Rekonstruktion an der Urethra
58.49.00↔	Sonstige plastische Rekonstruktion an der Urethra, n.n.bez.	58.49.99↔	Sonstige plastische Rekonstruktion an der Urethra, sonstige
58.49.10↔	Einzeitige plastische Rekonstruktion der Urethra, mit Präputial- oder Penishaut	58.92↔	Exzision am Periurethralgewebe
58.49.11↔	Einzeitige plastische Rekonstruktion der Urethra, mit Mund- oder Harnblasenschleimhaut, sonstige Rekonstruktion		
58.49.20↔	Zweizeitige plastische Rekonstruktion der Urethra, erste Sitzung, mit Präputial- oder Penishaut		

ADRG L09**Andere Eingriffe bei Erkrankungen der Harnorgane**

Mindestens eine Prozedur in Tabelle L09-2

DRG L09A**Andere Eingriffe bei Erkrankungen der Harnorgane, Alter < 2 Jahre oder mit äusserst schweren CC oder bei Neubildungen**

Alter < 2 Jahre oder PCCL > 3 oder Diagnose in Tabelle L09-1

DRG L09B**Andere Eingriffe bei Erkrankungen der Harnorgane, Alter > 1 Jahr, ohne äusserst schwere CC, ausser bei Neubildungen****Diagnose L09-1**

C64	BNB der Niere, ausgenommen Nierenbecken	C79.1	Sekundäre BNB Harnblase, sonst u nnbez Harnorgane
C65	BNB Nierenbecken	D09.0	Carcinoma in situ Harnblase
C66	BNB Ureter	D09.1	Carcinoma in situ sonst u nnbez Harnorgane
C67.0	Bösartige Neubildung: Trigonum vesicae	D30.0	Gutartige Neubildung Niere
C67.1	Bösartige Neubildung: Apex vesicae	D30.1	Gutartige Neubildung Nierenbecken
C67.2	Bösartige Neubildung: Laterale Harnblasenwand	D30.2	Gutartige Neubildung Ureter
C67.3	Bösartige Neubildung: Vordere Harnblasenwand	D30.3	Gutartige Neubildung Harnblase
C67.4	Bösartige Neubildung: Hintere Harnblasenwand	D30.4	Gutartige Neubildung Urethra
C67.5	Bösartige Neubildung: Harnblasenhals	D30.7	Gutartige Neubildung sonstige Harnorgane
C67.6	Bösartige Neubildung: Ostium ureteris	D30.9	Gutartige Neubildung Harnorgan, nnbez
C67.7	Bösartige Neubildung: Urachus	D41.0	NB unsich/unbek Verhalt Niere
C67.8	BNB: Harnblase, mehrere Teilbereiche überlappend	D41.1	NB unsich/unbek Verhalt Nierenbecken
C67.9	Bösartige Neubildung: Harnblase, nicht näher bezeichnet	D41.2	NB unsich/unbek Verhalt Ureter
C68.0	Bösartige Neubildung: Urethra	D41.3	NB unsich/unbek Verhalt Urethra
C68.1	Bösartige Neubildung: Paraurethrale Drüse	D41.4	NB unsich/unbek Verhalt Harnblase
C68.8	BNB: Harnorgane, mehrere Teilbereiche überlappend	D41.7	NB unsich/unbek Verhalt sonstige Harnorgane
C68.9	Bösartige Neubildung: Harnorgan, nicht näher bezeichnet	D41.9	NB unsich/unbek Verhalt Harnorgan, nnbez
C79.0	Sekundäre BNB Niere u Nierenbecken		

Prozedur L09-2

00.63↔	Perkutanes Einsetzen von Stent(s) an A. carotis	03.93.00↔	Implantation oder Ersetzen der Elektrode(n) eines spinalen Neurostimulators, n.n.bez.
00.64↔	Perkutanes Einsetzen von Stent(s) an sonstigen präzerebralen (extrakraniellen) Arterien	03.93.10↔	Implantation oder Ersetzen der Elektrode(n) eines temporären epiduralen Neurostimulators, Einzelelektrodensystems, Teststimulation
00.65.00↔	Perkutanes Einsetzen von sonstigem(n) intrakraniellen vaskulären Stent(s), n.n.bez.	03.93.11↔	Implantation oder Ersetzen der Elektrode(n) eines temporären epiduralen Neurostimulators, Mehrelektrodensystems, Teststimulation
00.65.11↔	Perkutanes transluminale Einsetzen von intrakraniellen vaskulären Mikrostents	03.93.20↔	Implantation oder Ersetzen der Elektrode(n) eines permanenten epiduralen Neurostimulators, Einzelelektrodensystems, Dauerstimulation, perkutan
00.65.99↔	Perkutanes Einsetzen von sonstigem(n) intrakraniellen vaskulären Stent(s), sonstige	03.93.21↔	Implantation oder Ersetzen der Elektrode(n) eines permanenten epiduralen Neurostimulators, Mehrelektrodensystems, Dauerstimulation, perkutan
00.67.00↔	Perkutanes Einsetzen von zentralen Gefässstent(s), n.n.bez.		
00.67.10↔	Perkutanes Einsetzen von Gefässstent(s) in die V. cava		
00.67.20↔	Perkutanes Einsetzen von Gefässstent(s) in die V. porta		
00.67.99↔	Perkutanes Einsetzen von zentralen Gefässstent(s), sonstige		
01.15↔	Biopsie am Schädel		

03.93.22↔	Implantation oder Ersetzen der Elektrode(n) eines permanenten epiduralen Neurostimulators, Einzelelektrodensystems, Dauerstimulation, offen chirurgisch	38.44.00↔	Resektion der Aorta abdominalis mit Ersatz, n.n.bez.
03.93.23↔	Implantation oder Ersetzen der Elektrode(n) eines permanenten epiduralen Neurostimulators, Mehrelektrodensystems, Dauerstimulation, offen chirurgisch	38.44.10↔	Resektion der Aorta abdominalis, suprarenal mit Ersatz
03.93.30↔	Implantation oder Ersetzen einer subduralen Elektrode zur Vorderwurzelstimulation	38.44.11↔	Resektion der Aorta abdominalis, infrarenal mit Ersatz
03.93.99↔	Implantation oder Ersetzen der Elektrode(n) eines spinalen Neurostimulators, sonstige	38.44.12↔	Resektion der Aorta abdominalis, juxtarenal mit Ersatz
06.81.00↔	Vollständige Parathyreoidektomie, n.n.bez.	38.44.99↔	Resektion der Aorta abdominalis mit Ersatz, sonstige
06.81.10↔	Vollständige Parathyreoidektomie, ohne Replantation	38.46↔	Resektion von abdominalen Arterien mit Ersatz
06.81.13↔	Vollständige Parathyreoidektomie durch Sternotomie, ohne Replantation	38.47.00↔	Resektion von abdominalen Venen mit Ersatz, n.n.bez.
06.81.99↔	Vollständige Parathyreoidektomie, sonstige	38.47.10↔	Resektion von tiefen abdominalen Venen mit Ersatz, n.n.bez.
06.89.00↔	Partielle Parathyreoidektomie, n.n.bez.	38.47.11↔	Resektion der V. cava inferior mit Ersatz
06.89.11↔	Reexploration mit partieller Parathyreoidektomie	38.47.12↔	Resektion der V. iliaca mit Ersatz
06.89.13↔	Sonstige Operationen an der Nebenschilddrüse durch Sternotomie	38.47.19↔	Resektion von tiefen abdominalen Venen mit Ersatz, sonstige
06.89.99↔	Partielle Parathyreoidektomie, sonstige	38.47.99↔	Resektion von abdominalen Venen mit Ersatz, sonstige
33.28↔	Offene Lungenbiopsie	38.64.00↔	Sonstige Exzision der Aorta, n.n.bez.
34.03↔	Wiedereröffnung einer kürzlichen Thorakotomie	38.64.10↔	Sonstige Exzision der thorakalen Aorta
38.06.00↔	Inzision von abdominalen Arterien, n.n.bez.	38.64.20↔	Sonstige Exzision der Aorta abdominalis
38.06.10↔	Inzision von viszerale Arterien, n.n.bez.	38.64.99↔	Sonstige Exzision der Aorta, sonstige
38.06.11↔	Inzision des Truncus coeliacus	38.66.00↔	Sonstige Exzision von abdominalen Arterien, n.n.bez.
38.06.12↔	Inzision der A. gastrica	38.66.10↔	Sonstige Exzision von viszerale Arterien, n.n.bez.
38.06.13↔	Inzision der A. hepatica	38.66.11↔	Sonstige Exzision des Truncus coeliacus
38.06.14↔	Inzision der A. lienalis	38.66.12↔	Sonstige Exzision der A. gastrica
38.06.15↔	Inzision der A. renalis	38.66.13↔	Sonstige Exzision der A. hepatica
38.06.16↔	Inzision der A. mesenterialis	38.66.14↔	Sonstige Exzision der A. lienalis
38.06.17↔	Inzision der A. lumbalis	38.66.15↔	Sonstige Exzision der A. renalis
38.06.18↔	Inzision der A. iliaca	38.66.16↔	Sonstige Exzision der A. mesenterialis
38.06.19↔	Inzision von viszerale Arterien, sonstige	38.66.17↔	Sonstige Exzision der A. lumbalis
38.06.99↔	Inzision von abdominalen Arterien, sonstige	38.66.18↔	Sonstige Exzision der A. iliaca
38.07.00↔	Inzision von abdominalen Venen, n.n.bez.	38.66.19↔	Sonstige Exzision viszerale Arterien, sonstige
38.07.10↔	Inzision von tiefen abdominalen Venen, n.n.bez.	38.66.99↔	Sonstige Exzision abdominalen Arterien, sonstige
38.07.11↔	Inzision der V. cava inferior	38.67.00↔	Sonstige Exzision von abdominalen Venen, n.n.bez.
38.07.12↔	Inzision der V. iliaca	38.67.10↔	Sonstige Exzision von tiefen abdominalen Venen, n.n.bez.
38.07.19↔	Inzision von tiefen abdominalen Venen, sonstige	38.67.11↔	Sonstige Exzision der V. cava inferior
38.07.99↔	Inzision von abdominalen Venen, sonstige	38.67.12↔	Sonstige Exzision der V. iliaca
38.16.00↔	Endarterektomie von abdominalen Arterien, n.n.bez.	38.67.19↔	Sonstige Exzision von tiefen abdominalen Venen, sonstige
38.16.10↔	Endarterektomie von viszerale Arterien, n.n.bez.	38.67.99↔	Sonstige Exzision von abdominalen Venen, sonstige
38.16.11↔	Endarterektomie des Truncus coeliacus	38.86.00↔	Sonstiger chirurgischer Verschluss von abdominalen Arterien, n.n.bez.
38.16.12↔	Endarterektomie der A. gastrica	38.86.10↔	Sonstiger chirurgischer Verschluss von viszerale Arterien, n.n.bez.
38.16.13↔	Endarterektomie der A. hepatica	38.86.11↔	Sonstiger chirurgischer Verschluss des Truncus coeliacus
38.16.14↔	Endarterektomie der A. lienalis	38.86.12↔	Sonstiger chirurgischer Verschluss der A. gastrica
38.16.15↔	Endarterektomie der A. renalis	38.86.13↔	Sonstiger chirurgischer Verschluss der A. hepatica
38.16.16↔	Endarterektomie der A. mesenterialis	38.86.14↔	Sonstiger chirurgischer Verschluss der A. lienalis
38.16.17↔	Endarterektomie der A. lumbalis	38.86.15↔	Sonstiger chirurgischer Verschluss der A. renalis
38.16.18↔	Endarterektomie der A. iliaca	38.86.16↔	Sonstiger chirurgischer Verschluss der A. mesenterialis
38.16.19↔	Endarterektomie von viszerale Arterien, sonstige	38.86.17↔	Sonstiger chirurgischer Verschluss der A. iliaca
38.16.99↔	Endarterektomie von abdominalen Arterien, sonstige	38.86.19↔	Sonstiger chirurgischer Verschluss von viszerale Arterien, sonstige
38.36.00↔	Resektion von abdominalen Arterien mit Anastomose, n.n.bez.	38.86.99↔	Sonstiger chirurgischer Verschluss von abdominalen Arterien, sonstige
38.36.10↔	Resektion von viszerale Arterien mit Anastomose, n.n.bez.	38.87.00↔	Sonstiger chirurgischer Verschluss von abdominalen Venen, n.n.bez.
38.36.11↔	Resektion des Truncus coeliacus mit Anastomose	38.87.10↔	Sonstiger chirurgischer Verschluss von tiefen abdominalen Venen, n.n.bez.
38.36.12↔	Resektion der A. gastrica mit Anastomose	38.87.11↔	Sonstiger chirurgischer Verschluss der V. cava inferior
38.36.13↔	Resektion der A. hepatica mit Anastomose	38.87.12↔	Sonstiger chirurgischer Verschluss der V. iliaca communis und V. iliaca interna
38.36.14↔	Resektion der A. lienalis mit Anastomose	38.87.19↔	Sonstiger chirurgischer Verschluss von tiefen abdominalen Venen, sonstige
38.36.15↔	Resektion der A. renalis mit Anastomose	38.87.99↔	Sonstiger chirurgischer Verschluss von abdominalen Venen, sonstige
38.36.16↔	Resektion der A. mesenterialis mit Anastomose	39.27.00↔	Arteriovenöser Shunt für Hämodialyse, n.n.bez.
38.36.17↔	Resektion der A. iliaca mit Anastomose	39.27.10↔	AV-Fistel für Hämodialyse
38.36.19↔	Resektion von viszerale Arterien mit Anastomose, sonstige	39.27.11↔	AV-Fistel mit allogenen oder alloplastischem Material für Hämodialyse
38.36.99↔	Resektion von abdominalen Arterien mit Anastomose, sonstige	39.27.99↔	Arteriovenöser Shunt für Hämodialyse, sonstige
38.37.00↔	Resektion von abdominalen Venen mit Anastomose, n.n.bez.	39.31.00↔	Naht einer Arterie, n.n.bez.
38.37.10↔	Resektion von tiefen abdominalen Venen mit Anastomose, n.n.bez.	39.31.10↔	Naht einer Arterie an Kopf und Hals, n.n.bez.
38.37.11↔	Resektion der V. cava inferior mit Anastomose	39.31.11↔	Naht einer intrakraniellen Arterie
38.37.12↔	Resektion der V.iliaca mit Anastomose	39.31.19↔	Naht einer Arterie an Kopf und Hals, sonstige
38.37.19↔	Resektion von tiefen abdominalen Venen mit Anastomose, sonstige	39.31.20↔	Naht einer Arterie des Oberarms, n.n.bez.
38.37.99↔	Resektion von abdominalen Venen mit Anastomose, sonstige	39.31.21↔	Naht der A. axillaris

39.31.22↔	Naht der A. brachialis	39.56.23↔	Plastische Rekonstruktion von sonstigen tiefen Venen der oberen Extremitäten mit Gewebe-Patch
39.31.29↔	Naht einer Arterie des Oberarms, sonstige	39.56.29↔	Plastische Rekonstruktion von Gefäßen der oberen Extremität mit Gewebe-Patch, sonstige
39.31.30↔	Naht einer Arterie des Unterarms	39.56.30↔	Plastische Rekonstruktion von thorakalen Gefäßen mit Gewebe-Patch, n.n.bez.
39.31.40↔	Naht einer Arterie der Hand	39.56.31↔	Plastische Rekonstruktion der thorakalen Aorta mit Gewebe-Patch
39.31.50↔	Naht einer Arterie der unteren Extremität	39.56.32↔	Plastische Rekonstruktion der V. pulmonalis mit Gewebe-Patch
39.31.60↔	Naht der Aorta, n.n.bez.	39.56.33↔	Plastische Rekonstruktion der V. cava superior mit Gewebe-Patch
39.31.61↔	Naht der thorakalen Aorta	39.56.39↔	Plastische Rekonstruktion von thorakalen Gefäßen mit Gewebe-Patch, sonstige
39.31.62↔	Naht der abdominalen Aorta	39.56.40↔	Plastische Rekonstruktion abdominaler Arterien mit Gewebe-Patch, n.n.bez.
39.31.69↔	Naht der Aorta, sonstige	39.56.41↔	Plastische Rekonstruktion der abdominalen Aorta mit Gewebe-Patch
39.31.70↔	Naht von sonstigen thorakalen Arterien, n.n.bez.	39.56.42↔	Plastische Rekonstruktion des Truncus coeliacus mit Gewebe-Patch
39.31.71↔	Naht der A. pulmonalis	39.56.43↔	Plastische Rekonstruktion der A. gastrica mit Gewebe-Patch
39.31.72↔	Naht des Truncus brachiocephalicus	39.56.44↔	Plastische Rekonstruktion der A. hepatica mit Gewebe-Patch
39.31.73↔	Naht der A. subclavia	39.56.45↔	Plastische Rekonstruktion der A. lienalis mit Gewebe-Patch
39.31.79↔	Naht von thorakalen Arterien, sonstige	39.56.46↔	Plastische Rekonstruktion der A. renalis mit Gewebe-Patch
39.31.80↔	Naht von abdominalen Arterien, n.n.bez.	39.56.47↔	Plastische Rekonstruktion der A. mesenterica mit Gewebe-Patch
39.31.81↔	Naht des Truncus coeliacus	39.56.48↔	Plastische Rekonstruktion der A. iliaca mit Gewebe-Patch
39.31.82↔	Naht der A. gastrica	39.56.49↔	Plastische Rekonstruktion abdominaler Arterien mit Gewebe-Patch, sonstige
39.31.83↔	Naht der A. hepatica	39.56.50↔	Plastische Rekonstruktion abdominaler Venen mit Gewebe-Patch, n.n.bez.
39.31.84↔	Naht der A. lienalis	39.56.51↔	Plastische Rekonstruktion der V. cava inferior mit Gewebe-Patch
39.31.85↔	Naht der A. renalis	39.56.52↔	Plastische Rekonstruktion der V. iliaca mit Gewebe-Patch
39.31.86↔	Naht der A. mesenterialis	39.56.59↔	Plastische Rekonstruktion abdominaler Venen mit Gewebe-Patch, sonstige
39.31.87↔	Naht der A. lumbalis	39.56.60↔	Plastische Rekonstruktion von Gefäßen der unteren Extremität mit Gewebe-Patch, n.n.bez.
39.31.88↔	Naht der A. iliaca	39.56.61↔	Plastische Rekonstruktion von Arterien der unteren Extremität mit Gewebe-Patch
39.31.89↔	Naht von abdominalen Arterien, sonstige	39.56.62↔	Plastische Rekonstruktion der V. femoralis und V. poplitea mit Gewebe-Patch
39.31.99↔	Naht einer Arterie, sonstige	39.56.63↔	Plastische Rekonstruktion von sonstigen tiefen Venen der unteren Extremitäten mit Gewebe-Patch
39.42↔	Revision eines arteriovenösen Shunts zur Hämodialyse	39.56.64↔	Plastische Rekonstruktion von oberflächlichen Venen des Oberschenkels mit Gewebe-Patch
39.43↔	Entfernen eines arteriovenösen Shunts zur Hämodialyse	39.56.69↔	Plastische Rekonstruktion von Gefäßen der unteren Extremität mit Gewebe-Patch, sonstige
39.49.00↔	Sonstige Revision nach vaskulärem Eingriff, n.n.bez.	39.56.99↔	Plastische Rekonstruktion eines Blutgefäßes mit Gewebe-Patch, sonstige
39.49.10↔	Revision einer Gefäßanastomose	39.57.00↔	Plastische Rekonstruktion mit synthetischem Patch Graft, n.n.bez.
39.49.20↔	Revision eines vaskulären Implantates	39.57.10↔	Plastische Rekonstruktion von Gefäßen an Kopf und Hals mit synthetischem Patch Graft, n.n.bez.
39.49.21↔	Wechsel eines vaskulären Implantates	39.57.11↔	Plastische Rekonstruktion von intrakraniellen Gefäßen mit synthetischem Patch Graft
39.49.22↔	Entfernung eines vaskulären Implantates	39.57.12↔	Plastische Rekonstruktion von extrakraniellen Arterien an Kopf und Hals mit synthetischem Patch Graft
39.49.30↔	Ersatz eines kardialen Conduit	39.57.13↔	Plastische Rekonstruktion der V. jugularis mit synthetischem Patch Graft
39.49.99↔	Sonstige Revision nach vaskulärem Eingriff, sonstige	39.57.19↔	Plastische Rekonstruktion von Gefäßen an Kopf und Hals mit synthetischem Patch Graft, sonstige
39.50.00↔	Angioplastik oder Atherektomie an sonstigem(n) Nicht-Herzkranzgefäß(en), n.n.bez.	39.57.20↔	Plastische Rekonstruktion von Gefäßen der oberen Extremität mit synthetischem Patch Graft, n.n.bez.
39.50.10↔	Angioplastik oder Atherektomie an sonstigem(n) Nicht-Herzkranzgefäß(en) mit Ballon, n.n.bez.	39.57.21↔	Plastische Rekonstruktion von Arterien der oberen Extremität mit synthetischem Patch Graft
39.50.11↔	Angioplastik oder Atherektomie an sonstigem(n) Nicht-Herzkranzgefäß(en) mit einfacher Ballon	39.57.22↔	Plastische Rekonstruktion der V. subclavia, V. axillaris und V. brachiocephalica mit synthetischem Patch Graft
39.50.12↔	Angioplastik oder Atherektomie an sonstigem(n) Nicht-Herzkranzgefäß(en) mit cutting Ballon	39.57.23↔	Plastische Rekonstruktion von sonstigen tiefen Venen der oberen Extremitäten mit synthetischem Patch Graft
39.50.13↔	Angioplastik oder Atherektomie an sonstigem(n) Nicht-Herzkranzgefäß(en) mit Kryoplastie-Ballon	39.57.29↔	Plastische Rekonstruktion von Gefäßen der oberen Extremität mit synthetischem Patch Graft, sonstige
39.50.14↔	Angioplastik oder Atherektomie an sonstigem(n) Nicht-Herzkranzgefäß(en) mit Drug eluting Ballon		
39.50.19↔	Angioplastik oder Atherektomie an sonstigem(n) Nicht-Herzkranzgefäß(en) mit sonstiger Ballon		
39.50.20↔	Angioplastik Blade- Laserangioplastie an sonstigem(n) Nicht-Herzkranzgefäß(en)		
39.50.21↔	Angioplastik Thrombektomie an sonstigem(n) Nicht-Herzkranzgefäß(en)		
39.50.99↔	Angioplastik oder Atherektomie an sonstigem(n) Nicht-Herzkranzgefäß(en), sonstige		
39.53↔	Verschluss einer arteriovenösen Fistel		
39.55↔	Reimplantation eines aberrierenden Nierengefäßes		
39.56.00↔	Plastische Rekonstruktion eines Blutgefäßes mit Gewebe-Patch, n.n.bez.		
39.56.10↔	Plastische Rekonstruktion von Gefäßen an Kopf und Hals mit Gewebe-Patch, n.n.bez.		
39.56.11↔	Plastische Rekonstruktion von intrakraniellen Gefäßen mit Gewebe-Patch		
39.56.12↔	Plastische Rekonstruktion der V. jugularis mit Gewebe-Patch		
39.56.19↔	Plastische Rekonstruktion von Gefäßen an Kopf und Hals mit Gewebe-Patch, sonstige		
39.56.20↔	Plastische Rekonstruktion von Gefäßen der oberen Extremität mit Gewebe-Patch, n.n.bez.		
39.56.21↔	Plastische Rekonstruktion von Arterien der oberen Extremität mit Gewebe-Patch		
39.56.22↔	Plastische Rekonstruktion der V. subclavia, V. axillaris und V. brachiocephalica mit Gewebe-Patch		

39.57.30↔	Plastische Rekonstruktion von thorakalen Gefäßen mit synthetischem Patch Graft, n.n.bez.	39.59.31↔	Sonstige plastische Rekonstruktion eines intrakraniellen Gefässes
39.57.31↔	Plastische Rekonstruktion der thorakalen Aorta mit synthetischem Patch Graft	39.59.32↔	Sonstige plastische Rekonstruktion der extrakraniellen A. vertebralis
39.57.32↔	Plastische Rekonstruktion der V. pulmonalis mit synthetischem Patch Graft	39.59.33↔	Sonstige plastische Rekonstruktion von extrakraniellen Arterien an Kopf und Hals, sonstige
39.57.33↔	Plastische Rekonstruktion der V. cava superior mit synthetischem Patch Graft	39.59.34↔	Sonstige plastische Rekonstruktion der V. jugularis
39.57.39↔	Plastische Rekonstruktion von thorakalen Gefäßen mit synthetischem Patch Graft, sonstige	39.59.39↔	Sonstige plastische Rekonstruktion von Gefässen an Kopf und Hals, sonstige
39.57.40↔	Plastische Rekonstruktion abdominaler Arterien mit synthetischem Patch Graft, n.n.bez.	39.59.40↔	Sonstige plastische Rekonstruktion von Gefäßen der oberen Extremität, n.n.bez.
39.57.41↔	Plastische Rekonstruktion der abdominalen Aorta mit synthetischem Patch Graft	39.59.41↔	Sonstige plastische Rekonstruktion von Arterien der oberen Extremität
39.57.42↔	Plastische Rekonstruktion des Truncus coeliacus mit synthetischem Patch Graft	39.59.42↔	Sonstige plastische Rekonstruktion der V. subclavia, V. axillaris und V. brachiocephalica
39.57.43↔	Plastische Rekonstruktion der A. gastrica mit synthetischem Patch Graft	39.59.48↔	Sonstige plastische Rekonstruktion von sonstigen tiefen Venen der oberen Extremität
39.57.44↔	Plastische Rekonstruktion der A. hepatica mit synthetischem Patch Graft	39.59.49↔	Sonstige plastische Rekonstruktion von Gefäßen der oberen Extremität, sonstige
39.57.45↔	Plastische Rekonstruktion der A. lienalis mit synthetischem Patch Graft	39.59.50↔	Sonstige plastische Rekonstruktion von thorakalen Gefäßen, n.n.bez.
39.57.46↔	Plastische Rekonstruktion der A. renalis mit synthetischem Patch Graft	39.59.51↔	Sonstige plastische Rekonstruktion der thorakalen Aorta
39.57.47↔	Plastische Rekonstruktion der A. mesenterica mit synthetischem Patch Graft	39.59.52↔	Sonstige plastische Rekonstruktion der A. pulmonalis
39.57.48↔	Plastische Rekonstruktion der A. iliaca mit synthetischem Patch Graft	39.59.53↔	Sonstige plastische Rekonstruktion von thorakalen Arterien, sonstige
39.57.49↔	Plastische Rekonstruktion abdominaler Arterien mit synthetischem Patch Graft, sonstige	39.59.54↔	Sonstige plastische Rekonstruktion der V. pulmonalis
39.57.50↔	Plastische Rekonstruktion abdominaler Venen mit synthetischem Patch Graft, n.n.bez.	39.59.55↔	Sonstige plastische Rekonstruktion der V. cava superior
39.57.51↔	Plastische Rekonstruktion der V. cava inferior mit synthetischem Patch Graft	39.59.59↔	Sonstige plastische Rekonstruktion von thorakalen Gefäßen, sonstige
39.57.52↔	Plastische Rekonstruktion der V. iliaca mit synthetischem Patch Graft	39.59.60↔	Sonstige plastische Rekonstruktion von abdominalen Arterien, n.n.bez.
39.57.59↔	Plastische Rekonstruktion abdominaler Venen mit synthetischem Patch Graft, sonstige	39.59.61↔	Sonstige plastische Rekonstruktion der abdominalen Aorta
39.57.60↔	Plastische Rekonstruktion von Gefäßen der unteren Extremität mit synthetischem Patch Graft, n.n.bez.	39.59.62↔	Sonstige plastische Rekonstruktion des Truncus coeliacus
39.57.61↔	Plastische Rekonstruktion von Arterien der unteren Extremität mit synthetischem Patch Graft	39.59.63↔	Sonstige plastische Rekonstruktion der A. gastrica
39.57.62↔	Plastische Rekonstruktion der V. femoralis und V. poplitea mit synthetischem Patch Graft	39.59.64↔	Sonstige plastische Rekonstruktion A. hepatica
39.57.63↔	Plastische Rekonstruktion von sonstigen tiefen Venen der unteren Extremitäten mit synthetischem Patch Graft	39.59.65↔	Sonstige plastische Rekonstruktion der A. lienalis
39.57.64↔	Plastische Rekonstruktion von oberflächlichen Venen des Oberschenkels mit synthetischem Patch Graft	39.59.66↔	Sonstige plastische Rekonstruktion der A. renalis
39.57.69↔	Plastische Rekonstruktion von Gefäßen der unteren Extremität mit synthetischem Patch Graft, sonstige	39.59.67↔	Sonstige plastische Rekonstruktion der A. mesenterica
39.57.99↔	Plastische Rekonstruktion mit synthetischem Patch Graft, sonstige	39.59.68↔	Sonstige plastische Rekonstruktion der A. iliaca
39.58↔	Plastische Rekonstruktion eines Blutgefässes mit Patch Graft n.n.bez.	39.59.69↔	Sonstige plastische Rekonstruktion von abdominalen Arterien, sonstige
39.59.00↔	Sonstige plastische Rekonstruktion eines Gefässes, n.n.bez.	39.59.70↔	Sonstige plastische Rekonstruktion von abdominalen Venen, n.n.bez.
39.59.10↔	Transposition von Arterien, n.n.bez.	39.59.71↔	Sonstige plastische Rekonstruktion der V. cava inferior
39.59.11↔	Transposition der extrakraniellen A. vertebralis	39.59.72↔	Sonstige plastische Rekonstruktion der V. iliaca
39.59.12↔	Transposition von sonstigen extrakraniellen Arterien an Kopf und Hals	39.59.79↔	Sonstige plastische Rekonstruktion von abdominalen Venen, sonstige
39.59.13↔	Transposition von Arterien der oberen Extremität	39.59.80↔	Sonstige plastische Rekonstruktion von Gefäßen der unteren Extremität, n.n.bez.
39.59.14↔	Transposition von thorakalen Arterien	39.59.81↔	Sonstige plastische Rekonstruktion von Arterien der unteren Extremität
39.59.15↔	Transposition der A. gastrica, A. hepatica und A. lienalis	39.59.82↔	Sonstige plastische Rekonstruktion der V. femoralis
39.59.16↔	Transposition der A. renalis	39.59.83↔	Sonstige plastische Rekonstruktion der V. poplitea
39.59.17↔	Transposition der A. mesenterica	39.59.88↔	Sonstige plastische Rekonstruktion von sonstigen tiefen Venen der unteren Extremität
39.59.18↔	Transposition sonstiger viszeraler Arterien	39.59.89↔	Sonstige plastische Rekonstruktion von Gefäßen der unteren Extremität, sonstige
39.59.19↔	Transposition der A. iliaca	39.59.90↔	Sonstige plastische Rekonstruktion eines Gefässes, Venenklappenplastik
39.59.20↔	Transposition von sonstigen abdominalen Arterien	39.59.99↔	Sonstige plastische Rekonstruktion eines Gefässes, sonstige
39.59.21↔	Transposition von Arterien der unteren Extremität	39.71.00↔	Endovaskuläre Implantation eines Grafts in Aorta abdominalis, n.n.bez.
39.59.29↔	Transposition von Arterien, sonstige	39.71.10↔	Endovaskuläre Implantation eines Grafts in Aorta abdominalis, aortoliakal, ohne Fenestrierung oder Seitenarm
39.59.30↔	Sonstige plastische Rekonstruktion von Gefässen an Kopf und Hals, n.n.bez.	39.71.11↔	Endovaskuläre Implantation eines Grafts in Aorta abdominalis, aortoliakal, mit Fenestrierung oder Seitenarm
		39.71.12↔	Endovaskuläre Implantation eines Grafts in Aorta abdominalis, Bifurkationsprothese, aortobiliakal, ohne Fenestrierung oder Seitenarm
		39.71.13↔	Endovaskuläre Implantation eines Grafts in Aorta abdominalis, Bifurkationsprothese, aortobiliakal, mit Fenestrierung oder Seitenarm

39.71.14↔	Endovaskuläre Implantation eines Grafts in Aorta abdominalis, Rohrprothese, aortobiliakal, ohne Fenestrierung oder Seitenarm	39.76.50↔	Perkutane selektive Thrombolyse an extrakraniellen Gefässen des Kopfes und Halses
39.71.15↔	Endovaskuläre Implantation eines Grafts in Aorta abdominalis, Rohrprothese, aortobiliakal, mit Fenestrierung oder Seitenarm	39.76.70↔	Perkutane endovaskuläre Fremdkörperentfernung aus extrakraniellen Gefässen des Kopfes und Halses
39.71.99↔	Endovaskuläre Implantation eines Grafts in Aorta abdominalis, sonstige	39.77.50↔	Perkutane selektive Thrombolyse von intrakraniell(em) Gefäss(en)
39.72.00↔	Endovaskuläre plastische Rekonstruktion oder Okklusion von Gefässen am Kopf und Hals, n.n.bez.	39.77.70↔	Perkutane endovaskuläre Fremdkörperentfernung aus intrakraniell(em) Gefäss(en)
39.72.10↔	Selektive Embolisation von intrakraniellen Gefässen, n.n.bez.	39.79.11↔	Endovaskuläre Implantation eines Grafts an Viszeralgefässen
39.72.11↔	Selektive Embolisation von intrakraniellen Gefässen mit Partikeln oder Metallspiralen	39.79.12↔	Endovaskuläre Implantation eines Grafts an Gefässen des Beckens
39.72.12↔	Selektive Embolisation von intrakraniellen Gefässen mit embolisierenden Flüssigkeiten, ablösbaren Ballons oder Schirmen	39.79.13↔	Endovaskuläre Implantation eines Grafts an abdominalen Gefässen
39.72.13↔	Selektive Embolisation von intrakraniellen Gefässen durch Stents als Flow-Diverter	39.79.19↔	Endovaskuläre Implantation eines Grafts an sonstigen Gefässen, sonstige
39.72.14↔	Selektive Embolisation von intrakraniellen Gefässen mit adhäsivem Embolisat	39.79.20↔	Coil-Embolisation oder -Verschluss von sonstigen Gefässen, n.n.bez.
39.72.19↔	Selektive Embolisation von intrakraniellen Gefässen, sonstige	39.79.21↔	Coil-Embolisation oder -Verschluss von Gefässen der oberen Extremitäten
39.72.20↔	Selektive Embolisation von extrakraniellen Gefässen des Kopfes und des Halses, n.n.bez.	39.79.22↔	Coil-Embolisation oder -Verschluss der Aorta
39.72.21↔	Selektive Embolisation von extrakraniellen Gefässen des Kopfes und des Halses mit Partikeln oder Metallspiralen	39.79.23↔	Coil-Embolisation oder -Verschluss des Ductus arteriosus apertus
39.72.22↔	Selektive Embolisation von extrakraniellen Gefässen des Kopfes und des Halses mit embolisierenden Flüssigkeiten, ablösbaren Ballons oder Schirmen	39.79.24↔	Coil-Embolisation oder -Verschluss von thorakalen Gefässen
39.72.24↔	Selektive Embolisation von extrakraniellen Gefässen des Kopfes und des Halses mit adhäsivem Embolisat	39.79.25↔	Coil-Embolisation oder -Verschluss von viszeralen Gefässen
39.72.29↔	Selektive Embolisation von extrakraniellen Gefässen des Kopfes und des Halses, sonstige	39.79.26↔	Coil-Embolisation oder -Verschluss von abdominalen Gefässen
39.72.30↔	Perkutan-transluminale Embolisation einer Gefässmissbildung durch Mikrokatheter, n.n.bez.	39.79.27↔	Coil-Embolisation oder -Verschluss von Gefässen der unteren Extremitäten
39.72.31↔	Perkutan-transluminale Embolisation einer Gefässmissbildung durch Mikrokatheter, Verwendung von einem Mikrokatheter	39.79.28↔	Coil-Embolisation oder -Verschluss von spinalen Gefässen
39.72.32↔	Perkutan-transluminale Embolisation einer Gefässmissbildung durch Mikrokatheter, Verwendung von zwei Mikrokathetern	39.79.29↔	Coil-Embolisation oder -Verschluss von sonstigen Gefässen, sonstige
39.72.33↔	Perkutan-transluminale Embolisation einer Gefässmissbildung durch Mikrokatheter, Verwendung von drei Mikrokathetern	39.79.30↔	Selektive Embolisation mit embolisierenden Flüssigkeiten von sonstigen Gefässen, n.n.bez.
39.72.34↔	Perkutan-transluminale Embolisation einer Gefässmissbildung durch Mikrokatheter, Verwendung von vier Mikrokathetern	39.79.31↔	Selektive Embolisation mit embolisierenden Flüssigkeiten von Gefässen der oberen Extremitäten
39.72.35↔	Perkutan-transluminale Embolisation einer Gefässmissbildung durch Mikrokatheter, Verwendung von fünf Mikrokathetern	39.79.32↔	Selektive Embolisation mit embolisierenden Flüssigkeiten der Aorta
39.72.39↔	Perkutan-transluminale Embolisation einer Gefässmissbildung durch Mikrokatheter, Verwendung von mehr Mikrokathetern	39.79.33↔	Selektive Embolisation mit embolisierenden Flüssigkeiten des Ductus arteriosus apertus
39.72.99↔	Endovaskuläre plastische Rekonstruktion oder Okklusion von Gefässen am Kopf und Hals, sonstige	39.79.34↔	Selektive Embolisation mit embolisierenden Flüssigkeiten von thorakalen Gefässen
39.73.00↔	Endovaskuläre Implantation eines Graft an der thorakalen Aorta, n.n.bez.	39.79.35↔	Selektive Embolisation mit embolisierenden Flüssigkeiten von viszeralen Gefässen
39.73.10↔	Endovaskuläre Implantation eines Grafts in die Aorta thoracica, ohne Fenestrierung oder Seitenarm	39.79.36↔	Selektive Embolisation mit embolisierenden Flüssigkeiten von abdominalen Gefässen
39.73.11↔	Endovaskuläre Implantation eines Grafts in die Aorta thoracica, mit Fenestrierung oder Seitenarm	39.79.37↔	Selektive Embolisation mit embolisierenden Flüssigkeiten von Gefässen der unteren Extremitäten
39.73.20↔	Endovaskuläre Implantation eines Grafts in die Aorta thoracoabdominalis	39.79.38↔	Selektive Embolisation mit embolisierenden Flüssigkeiten von spinalen Gefässen
39.73.99↔	Endovaskuläre Implantation eines Grafts an der thorakalen Aorta, sonstige	39.79.39↔	Selektive Embolisation mit embolisierenden Flüssigkeiten von sonstigen Gefässen, sonstige
39.75.01↔	Perkutan-transluminale Gefässintervention, Fremdkörperentfernung mit Bergekatheter, Körbchenkatheter, etc.	39.79.40↔	Selektive Embolisation mit ablösbaren Ballons von sonstigen Gefässen, n.n.bez.
39.75.10↔	Perkutan-transluminale Gefässintervention, sonstige Gefässe, Kathetersysteme zu Rekanalisation von Totalverschlüssen	39.79.41↔	Selektive Embolisation mit ablösbaren Ballons von Gefässen der oberen Extremitäten
39.75.11↔	Perkutan-transluminale Gefässintervention, sonstige Gefässe, Rotationsthrömbektomie	39.79.42↔	Selektive Embolisation mit ablösbaren Ballons der Aorta
39.75.12↔	Perkutan-transluminale Gefässintervention, sonstige Gefässe, Laserangioplastie	39.79.43↔	Selektive Embolisation mit ablösbaren Ballons des Ductus arteriosus apertus
39.75.13↔	Perkutan-transluminale Gefässintervention, sonstige Gefässe, Anti-Embolie-System (periphere oder viscerale Gefässe)	39.79.44↔	Selektive Embolisation mit ablösbaren Ballons von thorakalen Gefässen
39.75.14↔	Perkutan-transluminale Gefässintervention, sonstige Gefässe, Atherektomie	39.79.45↔	Selektive Embolisation mit ablösbaren Ballons von viszeralen Gefässen
39.75.15↔	Perkutan-transluminale Gefässintervention, sonstige Gefässe, selektive Thrombolyse	39.79.46↔	Selektive Embolisation mit ablösbaren Ballons von abdominalen Gefässen
39.75.16↔	Perkutan-transluminale Gefässintervention sonstige Gefässe, selektive Thrombolyse, ultraschallunterstützt	39.79.47↔	Selektive Embolisation mit ablösbaren Ballons von spinalen Gefässen
		39.79.48↔	Selektive Embolisation mit ablösbaren Ballons von Gefässen der unteren Extremitäten
		39.79.49↔	Selektive Embolisation mit ablösbaren Ballons von sonstigen Gefässen, sonstige
		39.79.50↔	Selektive Embolisation mit Schirmen von sonstigen Gefässen, n.n.bez.

39.79.51↔	Selektive Embolisation mit Schirmen von Gefäßen der oberen Extremitäten	39.90.15↔	Einsetzen von Gefäßstents in nicht-kardiale Gefässe, gecovered Stents (Stentgrafts) in nicht-aneurysmatischen Gefässen
39.79.52↔	Selektive Embolisation mit Schirmen der Aorta	39.90.16↔	Einsetzen von Gefäßstents in nichtkardiale Gefässe, gecoverte Stent-Grafts mit bioaktiver Oberfläche
39.79.53↔	Selektive Embolisation mit Schirmen des Ductus arteriosus apertus	39.90.19↔	Einsetzen von Gefäßstents in nicht-kardiale Gefässe, sonstige Stents
39.79.54↔	Selektive Embolisation mit Schirmen von thorakalen Gefäßen	39.90.30↔	Einsetzen von überlangen Stents (>10 cm) in nicht-kardiale Gefässe, n.n.bez.
39.79.55↔	Selektive Embolisation mit Schirmen von viszeralen Gefäßen	39.90.31↔	Einsetzen von überlange bare Stents (>10 cm) in nicht-kardiale Gefässe
39.79.56↔	Selektive Embolisation mit Schirmen von abdominalen Gefäßen	39.90.32↔	Einsetzen von überlange covered Stents (>10 cm) in nicht-kardiale Gefässe
39.79.57↔	Selektive Embolisation mit Schirmen von Gefäßen der unteren Extremitäten	39.90.39↔	Einsetzen von überlange Stents (>10 cm) in nicht-kardiale Gefässe, sonstige
39.79.58↔	Selektive Embolisation mit Schirmen von spinalen Gefäßen	40.11.10↔	Offene (Inzisions-) Biopsie eines mediastinalen, paraaortalen, iliakalen oder pelvinen Lymphknotens
39.79.59↔	Selektive Embolisation mit Schirmen von sonstigen Gefäßen, sonstige	40.11.11↔	Offene (Inzisions-) Biopsie eines zervikalen, supraklavikulären, axillären oder inguinalen Lymphknotens
39.79.60↔	Selektive Embolisation mit Partikeln von sonstigen Gefäßen, n.n.bez.	40.22.00↔	Exzision eines mamma-internalen Lymphknotens, n.n.bez.
39.79.61↔	Selektive Embolisation mit Partikeln von Gefäßen der oberen Extremitäten	40.22.10↔	Exzision eines mamma-internalen Lymphknotens, thorakoskopisch
39.79.62↔	Selektive Embolisation mit Partikeln der Aorta	40.22.20↔	Exzision eines mamma-internalen Lymphknotens, offen chirurgisch
39.79.63↔	Selektive Embolisation mit Partikeln des Ductus arteriosus apertus	40.22.99↔	Exzision eines mamma-internalen Lymphknotens, sonstige
39.79.64↔	Selektive Embolisation mit Partikeln von thorakalen Gefäßen	40.24.00↔	Exzision eines inguinalen Lymphknotens, n.n.bez.
39.79.65↔	Selektive Embolisation mit Partikeln von viszeralen Gefäßen	40.24.10↔	Exzision eines inguinalen Lymphknotens, offen chirurgisch, ohne Markierung
39.79.66↔	Selektive Embolisation mit Partikeln von abdominalen Gefäßen	40.24.11↔	Exzision eines inguinalen Lymphknotens, offen chirurgisch, mit Radionuklidmarkierung oder Farbstoffmarkierung (Sentinel-Lymphnodektomie)
39.79.67↔	Selektive Embolisation mit Partikeln von Gefäßen der unteren Extremitäten	40.24.20↔	Exzision eines inguinalen Lymphknotens, laparoskopisch
39.79.68↔	Selektive Embolisation mit Partikeln von spinalen Gefäßen	40.24.99↔	Exzision eines inguinalen Lymphknotens, sonstige
39.79.69↔	Selektive Embolisation mit Partikeln von sonstigen Gefäßen, sonstige	40.29.00↔	Einfache Exzision einer anderen lymphatischen Struktur, n.n.bez.
39.79.70↔	Kathetertechnischer Verschluss von Arterien mittels Laser, sonstigen Gefäßen, n.n.bez.	40.29.10↔	Exzision eines mediastinalen Lymphknotens, n.n.bez.
39.79.71↔	Kathetertechnischer Verschluss mittels Laser, an Arterien der oberen Extremitäten	40.29.11↔	Exzision eines mediastinalen Lymphknotens, offen chirurgisch
39.79.72↔	Kathetertechnischer Verschluss mittels Laser, an der Aorta	40.29.12↔	Exzision eines mediastinalen Lymphknotens, thorakoskopisch
39.79.74↔	Kathetertechnischer Verschluss mittels Laser, an thorakalen Gefäßen	40.29.19↔	Exzision eines mediastinalen Lymphknotens, sonstige
39.79.75↔	Kathetertechnischer Verschluss mittels Laser, an Gefäßen der unteren Extremitäten	40.29.20↔	Exzision eines paraaortalen Lymphknotens
39.79.76↔	Kathetertechnischer Verschluss mittels Laser, an viszeralen Gefäßen	40.29.30↔	Exzision eines iliakalen Lymphknotens
39.79.77↔	Kathetertechnischer Verschluss mittels Laser, an abdominalen Gefäßen	40.29.70↔	Exzision eines Lymphangioms oder Hygroma cysticum
39.79.79↔	Kathetertechnischer Verschluss von Arterien mittels Laser, sonstigen Gefäßen, sonstige	40.29.80↔	Exzision mehrerer abdominaler Lymphknotenstationen (mit Leberbiopsie), n.n.bez.
39.79.80↔	Kathetertechnischer Verschluss von Arterien mittels Radiofrequenz sonstigen Gefäßen, n.n.bez.	40.29.81↔	Exzision mehrerer abdominaler Lymphknotenstationen (mit Leberbiopsie), offen chirurgisch [Staging-Laparotomie]
39.79.81↔	Kathetertechnischer Verschluss mittels Radiofrequenz an Arterien der oberen Extremitäten	40.29.82↔	Exzision mehrerer abdominaler Lymphknotenstationen (mit Leberbiopsie), laparoskopisch [Staging-Laparoskopie]
39.79.82↔	Kathetertechnischer Verschluss mittels Radiofrequenz an der Aorta	40.29.89↔	Exzision mehrerer abdominaler Lymphknotenstationen (mit Leberbiopsie), sonstige
39.79.84↔	Kathetertechnischer Verschluss mittels Radiofrequenz an thorakalen Gefäßen	40.29.99↔	Einfache Exzision einer anderen lymphatischen Struktur, sonstige
39.79.85↔	Kathetertechnischer Verschluss mittels Radiofrequenz an Gefäßen der unteren Extremitäten	40.3x.00↔	Exzision von regionalen Lymphknoten, n.n.bez.
39.79.86↔	Kathetertechnischer Verschluss mittels Radiofrequenz an viszeralen Gefäßen	40.3x.09↔	Exzision von regionalen Lymphknoten, sonstige
39.79.87↔	Kathetertechnischer Verschluss mittels Radiofrequenz an abdominalen Gefäßen	40.3x.10↔	Regionale Lymphadenektomie als selbständiger Eingriff, n.n.bez.
39.79.89↔	Kathetertechnischer Verschluss mittels Radiofrequenz an sonstigen Gefäßen, sonstige	40.3x.11↔	Regionale Lymphadenektomie als selbständiger Eingriff, zervikal
39.90.00↔	Einsetzen von peripheren Gefäßstent(s) ohne Medikamenten-Freisetzung, n.n.bez.	40.3x.12↔	Regionale Lymphadenektomie als selbständiger Eingriff, axillär
39.90.10↔	Einsetzen von Gefäßstents in nicht-kardiale Gefässe, bare Stents	40.3x.13↔	Regionale Lymphadenektomie als selbständiger Eingriff, paraaortal, pelvin, obturatorisch oder iliakal
39.90.11↔	Einsetzen von Gefäßstents in nicht-kardiale Gefässe, bioresorbierbare Stents	40.3x.14↔	Regionale Lymphadenektomie als selbständiger Eingriff, inguinal, offen chirurgisch
39.90.12↔	Einsetzen von Gefäßstents in nicht-kardiale Gefässe, Grosslumige Stents n.n.bez.	40.3x.15↔	Regionale Lymphadenektomie als selbständiger Eingriff, inguinale, laparoskopisch
39.90.13↔	Einsetzen von Gefäßstents in nicht-kardiale Gefässe, Grosslumige Stents ungecovered	40.3x.16↔	Regionale Lymphadenektomie als selbständiger Eingriff, mediastinal und peribronchial
39.90.14↔	Einsetzen von Gefäßstents in nicht-kardiale Gefässe, Grosslumige Stents gecovered	40.3x.19↔	Regionale Lymphadenektomie als selbständiger Eingriff, sonstige
		40.3x.20↔	Regionale Lymphadenektomie im Rahmen eines anderen Eingriffs, n.n.bez.
		40.3x.21↔	Regionale Lymphadenektomie im Rahmen eines anderen Eingriffs, zervikal

40.3x.22↔	Regionale Lymphadenektomie im Rahmen eines anderen Eingriffs, axillär	70.33.14↔	Destruktion einer Läsion an der Vagina, Kryokoagulation
40.3x.23↔	Regionale Lymphadenektomie im Rahmen eines anderen Eingriffs, paraaortal, pelvin oder iliakal	70.33.99↔	Exzision oder Destruktion einer Läsion an der Vagina, sonstige
40.3x.24↔	Regionale Lymphadenektomie im Rahmen eines anderen Eingriffs, obturatorisch	77.40.20↔	Knochenbiopsie, ohne Angabe der Lokalisation, Offene Knochenbiopsie
40.3x.25↔	Regionale Lymphadenektomie im Rahmen eines anderen Eingriffs, inguinale	77.40.99↔	Knochenbiopsie, ohne Angabe der Lokalisation, sonstige
40.3x.26↔	Regionale Lymphadenektomie im Rahmen eines anderen Eingriffs, mediastinal und peribronchial	77.41.00↔	Knochenbiopsie von Skapula, Klavikula, Rippen und Sternum, n.n.bez.
40.3x.29↔	Regionale Lymphadenektomie im Rahmen eines anderen Eingriffs, sonstige	77.41.20↔	Knochenbiopsie von Skapula, Klavikula, Rippen und Sternum, Offene Knochenbiopsie
40.9x.00↔	Sonstige Operationen an lymphatischen Strukturen, n.n.bez.	77.41.99↔	Knochenbiopsie von Skapula, Klavikula, Rippen und Sternum, sonstige
40.9x.10↔	Anastomose zur Beseitigung eines Lymphödems	77.42.00↔	Knochenbiopsie am Humerus, n.n.bez.
40.9x.20↔	Inzision einer Lymphozele	77.42.20↔	Knochenbiopsie am Humerus, Offene Knochenbiopsie
40.9x.30↔	Drainage eines Lymphödems	77.42.99↔	Knochenbiopsie am Humerus, sonstige
40.9x.40↔	Therapeutische perkutane Punktion einer Lymphozele	77.43.00↔	Knochenbiopsie an Radius und Ulna, n.n.bez.
40.9x.99↔	Sonstige Operationen an lymphatischen Strukturen, sonstige	77.43.20↔	Knochenbiopsie an Radius und Ulna, Offene Knochenbiopsie
44.44↔	Katheterembolisation zur Blutstillung in Magen oder Duodenum	77.43.99↔	Knochenbiopsie an Radius und Ulna, sonstige
50.12↔	Offene Biopsie an der Leber	77.44.00↔	Knochenbiopsie an Karpalia und Metakarpalia, n.n.bez.
50.14↔	Laparoskopische Leberbiopsie	77.44.20↔	Knochenbiopsie an Karpalia und Metakarpalia, Offene Knochenbiopsie
54.11↔	Probelaparotomie	77.44.99↔	Knochenbiopsie an Karpalia und Metakarpalia, sonstige
54.12.00↔	Relaparotomie, n.n.bez.	77.45.00↔	Knochenbiopsie am Femur, n.n.bez.
54.12.10↔	Relaparotomie, Second-look-Laparotomie	77.45.20↔	Knochenbiopsie am Femur, Offene Knochenbiopsie
54.12.99↔	Relaparotomie sonstige	77.45.99↔	Knochenbiopsie am Femur, sonstige
54.19.00↔	Sonstige Laparotomie, n.n.bez.	77.46.00↔	Knochenbiopsie an der Patella, n.n.bez.
54.19.10↔	Sonstige Laparotomie, Laparotomie mit Drainage	77.46.20↔	Knochenbiopsie an der Patella, Offene Knochenbiopsie
54.19.99↔	Sonstige Laparotomie, sonstige	77.46.99↔	Knochenbiopsie an der Patella, sonstige
54.21.00↔	Laparoskopie, n.n.bez.	77.47.00↔	Knochenbiopsie an Tibia und Fibula, n.n.bez.
54.21.10↔	Laparoskopie, Diagnostische Laparoskopie	77.47.20↔	Knochenbiopsie an Tibia und Fibula, Offene Knochenbiopsie
54.21.20↔	Laparoskopie, Zugangsweg für chirurgische (therapeutische) Interventionen	77.47.99↔	Knochenbiopsie an Tibia und Fibula, sonstige
54.21.30↔	Laparoskopie, Laparoskopie mit Drainage	77.48.00↔	Knochenbiopsie an Tarsalia und Metatarsalia, n.n.bez.
54.21.99↔	Laparoskopie, sonstige	77.48.20↔	Knochenbiopsie an Tarsalia und Metatarsalia, Offene Knochenbiopsie
54.23↔	Biopsie am Peritoneum	77.48.99↔	Knochenbiopsie an Tarsalia und Metatarsalia, sonstige
54.92↔	Entfernen eines Fremdkörpers aus der Peritonealhöhle	77.49.00↔	Knochenbiopsie an anderen näher bezeichneten Knochen, ausser Gesichtsschädelknochen, n.n.bez.
54.99.00↔	Sonstige Operationen in der Abdominal-Region, n.n.bez.	77.49.21↔	Knochenbiopsie an anderen näher bezeichneten Knochen, ausser Gesichtsschädelknochen, Knochenbiopsie an der Wirbelsäule, Offene Knochenbiopsie
54.99.30↔	Sonstige Operationen in der Abdominal-Region, Resektion von Gewebe in der Bauchregion ohne sichere Organzuordnung	77.49.41↔	Knochenbiopsie an anderen näher bezeichneten Knochen, ausser Gesichtsschädelknochen, Knochenbiopsie an Phalangen des Fusses, Offene Knochenbiopsie
54.99.40↔	Sonstige Operationen in der Abdominal-Region, Revision einer kutaneoperitonealen Fistel (Katheterverweilsystem)	77.49.91↔	Knochenbiopsie an anderen näher bezeichneten Knochen, ausser Gesichtsschädelknochen, Offene Knochenbiopsie
54.99.41↔	Sonstige Operationen in der Abdominal-Region, Entfernung oder Verschluss einer kutaneoperitonealen Fistel (Katheterverweilsystem)	77.49.99↔	Knochenbiopsie an anderen näher bezeichneten Knochen, ausser Gesichtsschädelknochen, sonstige
54.99.50↔	Sonstige Operationen in der Abdominal-Region, Anlegen eines temporären Bauchwandverschlusses	82.91↔	Lösung von Adhäsionen an der Hand
54.99.60↔	Sonstige Operationen in der Abdominal-Region, Lumbotomie	82.99.10↔	Sonstige Operationen an Sehnen der Hand
54.99.61↔	Sonstige Operationen in der Abdominal-Region, Relumbotomie	82.99.20↔	Sonstige Operationen an Faszien der Hand
54.99.99↔	Sonstige Operationen in der Abdominal-Region, sonstige	82.99.30↔	Sonstige Operationen an Muskeln der Hand
56.92↔	Implantation eines elektronischen Ureterstimulators	83.02.10↔	Myotomie, Kopf und Hals
56.93↔	Ersetzen eines elektronischen Ureterstimulators	83.02.11↔	Myotomie, Schulter und Axilla
57.96↔	Implantation eines elektronischen Blasenstimulators	83.02.12↔	Myotomie, Oberarm und Ellenbogen
57.97↔	Ersetzen eines elektronischen Blasenstimulators	83.02.13↔	Myotomie, Unterarm
64.0↔	Zirkumzision	83.02.14↔	Myotomie, Brustwand, Bauch und Rücken
64.95↔	Einsetzen oder Ersetzen einer nicht-aufblasbaren Penisprothese	83.02.15↔	Myotomie, Leisten- und Genitalregion und Gesäss
64.96↔	Entfernen einer internen Penisprothese	83.02.16↔	Myotomie, Untere Extremität
64.97↔	Einsetzen oder Ersetzen einer aufblasbaren Penisprothese	83.02.19↔	Myotomie, Andere Lokalisation
67.32↔	Destruktion einer Läsion an der Zervix durch Kauterisation	83.03.10↔	Bursotomie, Kopf und Hals
67.34↔	Destruktion von Läsion oder Gewebe an der Zervix durch Elektrokoagulation	83.03.11↔	Bursotomie, Schulter und Axilla
67.35↔	Destruktion von Läsion oder Gewebe an der Zervix durch Laserkoagulation	83.03.12↔	Bursotomie, Oberarm und Ellenbogen
67.39↔	Sonstige Exzision oder Destruktion von Läsion oder Gewebe an der Zervix	83.03.13↔	Bursotomie, Unterarm
68.23↔	Endometrium-Abtragung	83.03.14↔	Bursotomie, Brustwand, Bauch und Rücken
69.09↔	Sonstige Dilatation und Curettage	83.03.15↔	Bursotomie, Leisten- und Genitalregion und Gesäss
70.33.00↔	Exzision oder Destruktion einer Läsion an der Vagina, n.n.bez.	83.03.16↔	Bursotomie, Untere Extremität
70.33.10↔	Destruktion einer Läsion an der Vagina, n.n.bez.	83.03.19↔	Bursotomie, Andere Lokalisation
70.33.11↔	Destruktion einer Läsion an der Vagina, Kauterisation	83.09.10↔	Fremdkörperentfernung aus Muskel, Sehne oder Faszie, Kopf und Hals
70.33.12↔	Destruktion einer Läsion an der Vagina, Elektrokoagulation	83.09.11↔	Fremdkörperentfernung aus Muskel, Sehne oder Faszie, Schulter und Axilla
70.33.13↔	Destruktion einer Läsion an der Vagina, Laserkoagulation		

83.09.12↔ Fremdkörperentfernung aus Muskel, Sehne oder Faszie, Oberarm und Ellenbogen	83.19.29↔ Desinsertion von Muskel, Sehne und Faszie, Andere Lokalisation
83.09.13↔ Fremdkörperentfernung aus Muskel, Sehne oder Faszie, Unterarm	83.19.30↔ Lappenstieldurchtrennung nach Lappenplastik, Kopf und Hals
83.09.14↔ Fremdkörperentfernung aus Muskel, Sehne oder Faszie, Brustwand, Bauch und Rücken	83.19.31↔ Lappenstieldurchtrennung nach Lappenplastik, Schulter und Axilla
83.09.15↔ Fremdkörperentfernung aus Muskel, Sehne oder Faszie, Leisten- und Genitalregion und Gesäss	83.19.32↔ Lappenstieldurchtrennung nach Lappenplastik, Oberarm und Ellenbogen
83.09.16↔ Fremdkörperentfernung aus Muskel, Sehne oder Faszie, Untere Extremität	83.19.33↔ Lappenstieldurchtrennung nach Lappenplastik, Unterarm
83.09.19↔ Fremdkörperentfernung aus Muskel, Sehne oder Faszie, Andere Lokalisation	83.19.34↔ Lappenstieldurchtrennung nach Lappenplastik, Brustwand, Bauch und Rücken
83.09.90↔ Sonstige Inzision an den Weichteilen, Kopf und Hals	83.19.35↔ Lappenstieldurchtrennung nach Lappenplastik, Leisten- und Genitalregion und Gesäss
83.09.91↔ Sonstige Inzision an den Weichteilen, Schulter und Axilla	83.19.36↔ Lappenstieldurchtrennung nach Lappenplastik, Untere Extremität
83.09.92↔ Sonstige Inzision an den Weichteilen, Oberarm und Ellenbogen	83.19.39↔ Lappenstieldurchtrennung nach Lappenplastik, Andere Lokalisation
83.09.93↔ Sonstige Inzision an den Weichteilen, Unterarm	83.19.90↔ Sonstige Durchtrennung von Weichteilen, Kopf und Hals
83.09.94↔ Sonstige Inzision an den Weichteilen, Brustwand, Bauch und Rücken	83.19.91↔ Sonstige Durchtrennung von Weichteilen, Schulter und Axilla
83.09.95↔ Sonstige Inzision an den Weichteilen, Leisten- und Genitalregion und Gesäss	83.19.92↔ Sonstige Durchtrennung von Weichteilen, Oberarm und Ellenbogen
83.09.96↔ Sonstige Inzision an den Weichteilen, Untere Extremität	83.19.93↔ Sonstige Durchtrennung von Weichteilen, Unterarm
83.09.97↔ Sonstige Inzision an den Weichteilen, Andere Lokalisation	83.19.94↔ Sonstige Durchtrennung von Weichteilen, Brustwand, Bauch und Rücken
83.11↔ Tenotomie der Achillessehne	83.19.95↔ Sonstige Durchtrennung von Weichteilen, Leisten- und Genitalregion und Gesäss
83.12↔ Tenotomie der Hüft-Adduktoren	83.19.96↔ Sonstige Durchtrennung von Weichteilen, Untere Extremität
83.13.10↔ Inzision einer Sehne, Kopf und Hals	83.19.97↔ Sonstige Durchtrennung von Weichteilen, Andere Lokalisation
83.13.11↔ Inzision einer Sehne, Schulter und Axilla	83.21.11↔ Offene Biopsie an den Weichteilen
83.13.12↔ Inzision einer Sehne, Oberarm und Ellenbogen	83.21.21↔ Offene Biopsie am Muskel
83.13.13↔ Inzision einer Sehne, Unterarm	83.21.30↔ Biopsie an den Weichteilen, Biopsie an einem Schleimbeutel
83.13.14↔ Inzision einer Sehne, Brustwand, Bauch und Rücken	83.31.10↔ Exzision einer Läsion an einer Sehnscheide, Kopf und Hals
83.13.15↔ Inzision einer Sehne, Leisten- und Genitalregion und Gesäss	83.31.11↔ Exzision einer Läsion an einer Sehnscheide, Schulter und Axilla
83.13.16↔ Inzision einer Sehne, Untere Extremität	83.31.12↔ Exzision einer Läsion an einer Sehnscheide, Oberarm und Ellenbogen
83.13.19↔ Inzision einer Sehne, Andere Lokalisation	83.31.13↔ Exzision einer Läsion an einer Sehnscheide, Unterarm
83.13.20↔ Durchtrennung einer Sehne, Kopf und Hals	83.31.14↔ Exzision einer Läsion an einer Sehnscheide, Brustwand, Bauch und Rücken
83.13.21↔ Durchtrennung einer Sehne, Schulter und Axilla	83.31.15↔ Exzision einer Läsion an einer Sehnscheide, Leisten- und Genitalregion und Gesäss
83.13.22↔ Durchtrennung einer Sehne, Oberarm und Ellenbogen	83.31.16↔ Exzision einer Läsion an einer Sehnscheide, Untere Extremität
83.13.23↔ Durchtrennung einer Sehne, Unterarm	83.31.19↔ Exzision einer Läsion an einer Sehnscheide, Andere Lokalisation
83.13.24↔ Durchtrennung einer Sehne, Brustwand, Bauch und Rücken	83.32.10↔ Exzision einer Läsion an einem Muskel, Kopf und Hals
83.13.25↔ Durchtrennung einer Sehne, Leisten- und Genitalregion und Gesäss	83.32.11↔ Exzision einer Läsion an einem Muskel, Schulter und Arm
83.13.26↔ Durchtrennung einer Sehne, Untere Extremität	83.32.12↔ Exzision einer Läsion an einem Muskel, Brustwand, Bauch und Rücken
83.13.29↔ Durchtrennung einer Sehne, Andere Lokalisation	83.32.13↔ Exzision einer Läsion an einem Muskel, Leisten- und Genitalregion und Gesäss
83.14.10↔ Fasziotomie oder Aponeurotomie, Kopf und Hals	83.32.14↔ Exzision einer Läsion an einem Muskel, Untere Extremität
83.14.11↔ Fasziotomie oder Aponeurotomie, Schulter und Axilla	83.32.19↔ Exzision einer Läsion an einem Muskel, Andere Lokalisation
83.14.12↔ Fasziotomie oder Aponeurotomie, Oberarm und Ellenbogen	83.39.10↔ Exzision einer Läsion an einer Sehne, Kopf und Hals
83.14.13↔ Fasziotomie oder Aponeurotomie, Unterarm	83.39.11↔ Exzision einer Läsion an einer Sehne, Schulter und Arm
83.14.14↔ Fasziotomie oder Aponeurotomie, Brustwand, Bauch und Rücken	83.39.12↔ Exzision einer Läsion an anderen Weichteilen, Exzision einer Läsion an einer Sehne, Brustwand, Bauch und Rücken
83.14.15↔ Fasziotomie oder Aponeurotomie, Leisten- und Genitalregion und Gesäss	83.39.13↔ Exzision einer Läsion an einer Sehne, Leisten- und Genitalregion und Gesäss
83.14.16↔ Fasziotomie oder Aponeurotomie, Untere Extremität	83.39.14↔ Exzision einer Läsion an einer Sehne, Untere Extremität
83.14.19↔ Fasziotomie oder Aponeurotomie, Andere Lokalisation	83.39.19↔ Exzision einer Läsion an einer Sehne, Andere Lokalisation
83.19.10↔ Durchtrennung eines Muskels, Kopf und Hals	83.39.20↔ Exzision einer Läsion an einer Faszie, Kopf und Hals
83.19.11↔ Durchtrennung eines Muskels, Schulter und Axilla	83.39.21↔ Exzision einer Läsion an einer Faszie, Schulter und Arm
83.19.12↔ Durchtrennung eines Muskels, Oberarm und Ellenbogen	83.39.22↔ Exzision einer Läsion an einer Faszie, Brustwand, Bauch und Rücken
83.19.13↔ Durchtrennung eines Muskels, Unterarm	83.39.23↔ Exzision einer Läsion an einer Faszie, Leisten- und Genitalregion und Gesäss
83.19.14↔ Durchtrennung eines Muskels, Brustwand, Bauch und Rücken	83.39.24↔ Exzision einer Läsion an einer Faszie, Untere Extremität
83.19.15↔ Durchtrennung eines Muskels, Leisten- und Genitalregion und Gesäss	83.39.29↔ Exzision einer Läsion an einer Faszie, Andere Lokalisation
83.19.16↔ Durchtrennung eines Muskels, Untere Extremität	83.41↔ Exzision einer Sehne zur Transplantation
83.19.19↔ Durchtrennung eines Muskels, Andere Lokalisation	83.42.10↔ Sonstige Tenonektomie, Kopf und Hals
83.19.20↔ Desinsertion von Muskel, Sehne und Faszie, Kopf und Hals	83.42.11↔ Sonstige Tenonektomie, Schulter und Axilla
83.19.21↔ Desinsertion von Muskel, Sehne und Faszie, Schulter und Axilla	83.42.12↔ Sonstige Tenonektomie, Oberarm und Ellenbogen
83.19.22↔ Desinsertion von Muskel, Sehne und Faszie, Oberarm und Ellenbogen	
83.19.23↔ Desinsertion von Muskel, Sehne und Faszie, Unterarm	
83.19.24↔ Desinsertion von Muskel, Sehne und Faszie, Brustwand, Bauch und Rücken	
83.19.25↔ Desinsertion von Muskel, Sehne und Faszie, Leisten- und Genitalregion und Gesäss	
83.19.26↔ Desinsertion von Muskel, Sehne und Faszie, Untere Extremität	

83.42.13↔	Sonstige Tenonektomie, Unterarm	83.62.14↔	Sekundäre Naht einer Sehne, Brustwand, Bauch und Rücken
83.42.14↔	Sonstige Tenonektomie, Brustwand, Bauch und Rücken	83.62.15↔	Sekundäre Naht einer Sehne, Leisten- und Genitalregion und Gesäss
83.42.15↔	Sonstige Tenonektomie, Leisten- und Genitalregion und Gesäss	83.62.16↔	Sekundäre Naht einer Sehne, Untere Extremität
83.42.16↔	Sonstige Tenonektomie, Untere Extremität	83.62.19↔	Sekundäre Naht einer Sehne, Andere Lokalisation
83.42.19↔	Sonstige Tenonektomie, Andere Lokalisation	83.64.10↔	Sonstige Naht einer Sehne, Kopf und Hals
83.44.00↔	Sonstige Fasziektomie, n.n.bez.	83.64.11↔	Sonstige Naht einer Sehne, Schulter und Axilla
83.44.10↔	Sonstige Fasziektomie, Kopf und Hals	83.64.12↔	Sonstige Naht einer Sehne, Oberarm und Ellenbogen
83.44.11↔	Sonstige Fasziektomie, Schulter und Axilla	83.64.13↔	Sonstige Naht einer Sehne, Unterarm
83.44.12↔	Sonstige Fasziektomie, Oberarm und Ellenbogen	83.64.14↔	Sonstige Naht einer Sehne, Brustwand, Bauch und Rücken
83.44.13↔	Sonstige Fasziektomie, Unterarm	83.64.15↔	Sonstige Naht einer Sehne, Leisten- und Genitalregion und Gesäss
83.44.14↔	Sonstige Fasziektomie, Brustwand, Bauch und Rücken	83.64.16↔	Sonstige Naht einer Sehne, Untere Extremität
83.44.15↔	Sonstige Fasziektomie, Leisten- und Genitalregion und Gesäss	83.64.19↔	Sonstige Naht einer Sehne, Andere Lokalisation
83.44.16↔	Sonstige Fasziektomie, Untere Extremität	83.65.10↔	Sonstige Naht an Muskel oder Faszie, Kopf und Hals
83.44.19↔	Sonstige Fasziektomie, Andere Lokalisation	83.65.11↔	Sonstige Naht an Muskel oder Faszie, Schulter und Axilla
83.44.99↔	Sonstige Fasziektomie, sonstige	83.65.12↔	Sonstige Naht an Muskel oder Faszie, Oberarm und Ellenbogen
83.45.10↔	Sonstige Myektomie, Kopf und Hals	83.65.13↔	Sonstige Naht an Muskel oder Faszie, Unterarm
83.45.11↔	Sonstige Myektomie, Schulter und Axilla	83.65.14↔	Sonstige Naht an Muskel oder Faszie, Brustwand, Bauch und Rücken
83.45.12↔	Sonstige Myektomie, Oberarm und Ellenbogen	83.65.15↔	Sonstige Naht an Muskel oder Faszie, Leisten- und Genitalregion und Gesäss
83.45.13↔	Sonstige Myektomie, Unterarm	83.65.16↔	Sonstige Naht an Muskel oder Faszie, Untere Extremität
83.45.14↔	Sonstige Myektomie, Brustwand, Bauch und Rücken	83.65.19↔	Sonstige Naht an Muskel oder Faszie, Andere Lokalisation
83.45.15↔	Sonstige Myektomie, Leisten- und Genitalregion und Gesäss	83.72.10↔	Sehnenrückverlagerung, Kopf und Hals
83.45.16↔	Sonstige Myektomie, Untere Extremität	83.72.11↔	Sehnenrückverlagerung, Schulter und Axilla
83.45.19↔	Sonstige Myektomie, Andere Lokalisation	83.72.12↔	Sehnenrückverlagerung, Oberarm und Ellenbogen
83.49.10↔	Exzision einer Sehnenscheide, Kopf und Hals	83.72.13↔	Sehnenrückverlagerung, Unterarm
83.49.11↔	Exzision einer Sehnenscheide, Schulter und Axilla	83.72.14↔	Sehnenrückverlagerung, Brustwand, Bauch und Rücken
83.49.12↔	Exzision einer Sehnenscheide, Oberarm und Ellenbogen	83.72.15↔	Sehnenrückverlagerung, Leisten- und Genitalregion und Gesäss
83.49.13↔	Exzision einer Sehnenscheide, Unterarm	83.72.16↔	Sehnenrückverlagerung, Untere Extremität
83.49.14↔	Exzision einer Sehnenscheide, Brustwand und Rücken	83.72.19↔	Sehnenrückverlagerung, Andere Lokalisation
83.49.15↔	Exzision einer Sehnenscheide, Leisten- und Genitalregion und Gesäss	83.73.10↔	Reinsertion einer Sehne, Kopf und Hals
83.49.16↔	Exzision einer Sehnenscheide, Untere Extremität	83.73.11↔	Reinsertion einer Sehne, Schulter und Axilla
83.49.19↔	Exzision einer Sehnenscheide, Andere Lokalisation	83.73.12↔	Reinsertion einer Sehne, Oberarm und Ellenbogen
83.49.20↔	Kompartimentresektion, Kopf und Hals	83.73.13↔	Reinsertion einer Sehne, Unterarm
83.49.21↔	Kompartimentresektion, Schulter und Axilla	83.73.14↔	Reinsertion einer Sehne, Brustwand, Bauch und Rücken
83.49.22↔	Kompartimentresektion, Oberarm und Ellenbogen	83.73.15↔	Reinsertion einer Sehne, Leisten- und Genitalregion und Gesäss
83.49.23↔	Kompartimentresektion, Unterarm	83.73.16↔	Reinsertion einer Sehne, Untere Extremität
83.49.24↔	Kompartimentresektion, Brustwand, Bauch und Rücken	83.73.19↔	Reinsertion einer Sehne, Andere Lokalisation
83.49.25↔	Kompartimentresektion, Leisten- und Genitalregion und Gesäss	83.74.10↔	Reinsertion eines Muskels, Kopf und Hals
83.49.26↔	Kompartimentresektion, Untere Extremität	83.74.11↔	Reinsertion eines Muskels, Schulter und Axilla
83.49.29↔	Kompartimentresektion, Andere Lokalisation	83.74.12↔	Reinsertion eines Muskels, Oberarm und Ellenbogen
83.49.30↔	Sonstige Exzision von Weichteilen, Kopf und Hals	83.74.13↔	Reinsertion eines Muskels, Unterarm
83.49.31↔	Sonstige Exzision von Weichteilen, Schulter und Axilla	83.74.14↔	Reinsertion eines Muskels, Brustwand, Bauch und Rücken
83.49.32↔	Sonstige Exzision von Weichteilen, Oberarm und Ellenbogen	83.74.15↔	Reinsertion eines Muskels, Leisten- und Genitalregion
83.49.33↔	Sonstige Exzision von Weichteilen, Unterarm	83.74.16↔	Reinsertion eines Muskels, Untere Extremität
83.49.34↔	Sonstige Exzision von Weichteilen, Brustwand, Bauch und Rücken	83.74.19↔	Reinsertion eines Muskels, Andere Lokalisation
83.49.35↔	Sonstige Exzision von Weichteilen, Leisten- und Genitalregion und Gesäss	83.77.10↔	Muskeltransfer oder -transplantation, Kopf und Hals
83.49.36↔	Sonstige Exzision von Weichteilen, Untere Extremität	83.77.11↔	Muskeltransfer oder -transplantation, Schulter und Axilla
83.49.39↔	Sonstige Exzision von Weichteilen, Andere Lokalisation	83.77.12↔	Muskeltransfer oder -transplantation, Oberarm und Ellenbogen
83.5x.10↔	Bursektomie, Kopf und Hals	83.77.13↔	Muskeltransfer oder -transplantation, Unterarm
83.5x.11↔	Bursektomie, Schulter und Axilla	83.77.14↔	Muskeltransfer oder -transplantation, Brustwand, Bauch und Rücken
83.5x.12↔	Bursektomie, Oberarm und Ellenbogen	83.77.15↔	Muskeltransfer oder -transplantation, Leisten- und Genitalregion und Gesäss
83.5x.13↔	Bursektomie, Unterarm	83.77.16↔	Muskeltransfer oder -transplantation, Untere Extremität
83.5x.14↔	Bursektomie, Brustwand, Bauch und Rücken	83.77.19↔	Muskeltransfer oder -transplantation, Andere Lokalisation
83.5x.15↔	Bursektomie, Leisten- und Genitalregion und Gesäss	83.85.10↔	Verlängerung von Muskel oder Sehne, Kopf und Hals
83.5x.16↔	Bursektomie, Untere Extremität	83.85.11↔	Verlängerung von Muskel oder Sehne, Schulter und Axilla
83.5x.19↔	Bursektomie, Andere Lokalisation	83.85.12↔	Verlängerung von Muskel oder Sehne, Oberarm und Ellenbogen
83.61.11↔	Naht einer Sehnenscheide, Schulter und Axilla	83.85.13↔	Verlängerung von Muskel oder Sehne, Unterarm
83.61.12↔	Naht einer Sehnenscheide, Oberarm und Ellenbogen	83.85.14↔	Verlängerung von Muskel oder Sehne, Brustwand, Bauch und Rücken
83.61.13↔	Naht einer Sehnenscheide, Unterarm	83.85.15↔	Verlängerung von Muskel oder Sehne, Leisten- und Genitalregion und Gesäss
83.61.14↔	Naht einer Sehnenscheide, Brustwand, Bauch und Rücken	83.85.16↔	Verlängerung von Muskel oder Sehne, Untere Extremität
83.61.15↔	Naht einer Sehnenscheide, Leisten- und Genitalregion und Gesäss	83.85.19↔	Verlängerung von Muskel oder Sehne, Andere Lokalisation
83.61.16↔	Naht einer Sehnenscheide, Untere Extremität	83.85.20↔	Verkürzung von Muskel oder Sehne, Kopf und Hals
83.61.19↔	Naht einer Sehnenscheide, Andere Lokalisation	83.85.21↔	Verkürzung von Muskel oder Sehne, Schulter und Axilla
83.62.10↔	Sekundäre Naht einer Sehne, Kopf und Hals	83.85.22↔	Verkürzung von Muskel oder Sehne, Oberarm und Ellenbogen
83.62.11↔	Sekundäre Naht einer Sehne, Schulter und Axilla		
83.62.12↔	Sekundäre Naht einer Sehne, Oberarm und Ellenbogen		
83.62.13↔	Sekundäre Naht einer Sehne, Unterarm		

83.85.23↔	Verkürzung von Muskel oder Sehne, Unterarm	83.88.94↔	Sonstige plastische Operationen an der Sehne, Brustwand, Bauch und Rücken
83.85.24↔	Verkürzung von Muskel oder Sehne, Brustwand, Bauch und Rücken	83.88.95↔	Sonstige plastische Operationen an der Sehne, Leisten- und Genitalregion und Gesäß
83.85.25↔	Verkürzung von Muskel oder Sehne, Leisten- und Genitalregion und Gesäß	83.88.96↔	Sonstige plastische Operationen an der Sehne, Untere Extremität
83.85.26↔	Verkürzung von Muskel oder Sehne, Untere Extremität	83.88.97↔	Sonstige plastische Operationen an der Sehne, Andere Lokalisation
83.85.29↔	Verkürzung von Muskel oder Sehne, Andere Lokalisation	83.89.10↔	Verlängerung, Verkürzung und Doppelung einer Faszie, Kopf und Hals
83.86↔	Quadrizepssehnen-Rekonstruktion	83.89.11↔	Verlängerung, Verkürzung und Doppelung einer Faszie, Schulter und Axilla
83.87.10↔	Muskelplastik, Kopf und Hals	83.89.12↔	Verlängerung, Verkürzung und Doppelung einer Faszie, Oberarm und Ellenbogen
83.87.11↔	Muskelplastik, Schulter und Axilla	83.89.13↔	Verlängerung, Verkürzung und Doppelung einer Faszie, Unterarm
83.87.12↔	Muskelplastik, Oberarm und Ellenbogen	83.89.14↔	Verlängerung, Verkürzung und Doppelung einer Faszie, Brustwand, Bauch und Rücken
83.87.13↔	Muskelplastik, Unterarm	83.89.15↔	Verlängerung, Verkürzung und Doppelung einer Faszie, Leisten- und Genitalregion und Gesäß
83.87.14↔	Muskelplastik, Brustwand, Bauch und Rücken	83.89.16↔	Verlängerung, Verkürzung und Doppelung einer Faszie, Untere Extremität
83.87.15↔	Muskelplastik, Leisten- und Genitalregion und Gesäß	83.89.19↔	Verlängerung, Verkürzung und Doppelung einer Faszie, Andere Lokalisation
83.87.16↔	Muskelplastik, Untere Extremität	83.89.20↔	Deckung eines Defektes an einer Faszie, Kopf und Hals
83.87.19↔	Muskelplastik, Andere Lokalisation	83.89.21↔	Deckung eines Defektes an einer Faszie, Schulter und Axilla
83.87.90↔	Sonstige plastische Operationen am Muskel, Kopf und Hals	83.89.22↔	Deckung eines Defektes an einer Faszie, Oberarm und Ellenbogen
83.87.91↔	Sonstige plastische Operationen am Muskel, Schulter und Axilla	83.89.23↔	Deckung eines Defektes an einer Faszie, Unterarm
83.87.92↔	Sonstige plastische Operationen am Muskel, Oberarm und Ellenbogen	83.89.24↔	Deckung eines Defektes an einer Faszie, Brustwand, Bauch und Rücken
83.87.93↔	Sonstige plastische Operationen am Muskel, Unterarm	83.89.25↔	Deckung eines Defektes an einer Faszie, Leisten- und Genitalregion und Gesäß
83.87.94↔	Sonstige plastische Operationen am Muskel, Brustwand, Bauch und Rücken	83.89.26↔	Deckung eines Defektes an einer Faszie, Untere Extremität
83.87.95↔	Sonstige plastische Operationen am Muskel, Leisten- und Genitalregion und Gesäß	83.89.29↔	Deckung eines Defektes an einer Faszie, Andere Lokalisation
83.87.96↔	Sonstige plastische Operationen am Muskel, Untere Extremität	83.89.90↔	Sonstige plastische Operationen an der Faszie, Kopf und Hals
83.87.97↔	Sonstige plastische Operationen am Muskel, Andere Lokalisation	83.89.91↔	Sonstige plastische Operationen an der Faszie, Schulter und Axilla
83.88.10↔	Augmentation einer Sehne, Kopf und Hals	83.89.92↔	Sonstige plastische Operationen an der Faszie, Oberarm und Ellenbogen
83.88.11↔	Augmentation einer Sehne, Schulter und Axilla	83.89.93↔	Sonstige plastische Operationen an der Faszie, Unterarm
83.88.12↔	Augmentation einer Sehne, Oberarm und Ellenbogen	83.89.94↔	Sonstige plastische Operationen an der Faszie, Brustwand, Bauch und Rücken
83.88.13↔	Augmentation einer Sehne, Unterarm	83.89.95↔	Sonstige plastische Operationen an der Faszie, Leisten- und Genitalregion und Gesäß
83.88.14↔	Augmentation einer Sehne, Brustwand, Bauch und Rücken	83.89.96↔	Sonstige plastische Operationen an der Faszie, Untere Extremität
83.88.15↔	Augmentation einer Sehne, Leisten- und Genitalregion und Gesäß	83.89.97↔	Sonstige plastische Operationen an der Faszie, Andere Lokalisation
83.88.16↔	Augmentation einer Sehne, Untere Extremität	83.91.10↔	Lösung von Adhäsionen von Muskel, Sehne, Faszie und Bursa, Kopf und Hals
83.88.19↔	Augmentation einer Sehne, Andere Lokalisation	83.91.11↔	Lösung von Adhäsionen von Muskel, Sehne, Faszie und Bursa, Schulter und Axilla
83.88.20↔	Sehnersatzplastik, Kopf und Hals	83.91.12↔	Lösung von Adhäsionen von Muskel, Sehne, Faszie und Bursa, Oberarm und Ellenbogen
83.88.21↔	Sehnersatzplastik, Schulter und Axilla	83.91.13↔	Lösung von Adhäsionen von Muskel, Sehne, Faszie und Bursa, Unterarm
83.88.22↔	Sehnersatzplastik, Oberarm und Ellenbogen	83.91.14↔	Lösung von Adhäsionen von Muskel, Sehne, Faszie und Bursa, Brustwand, Bauch und Rücken
83.88.23↔	Sehnersatzplastik, Unterarm	83.91.15↔	Lösung von Adhäsionen von Muskel, Sehne, Faszie und Bursa, Leisten- und Genitalregion und Gesäß
83.88.24↔	Sehnersatzplastik, Brustwand, Bauch und Rücken	83.91.16↔	Lösung von Adhäsionen von Muskel, Sehne, Faszie und Bursa, Untere Extremität
83.88.25↔	Sehnersatzplastik, Leisten- und Genitalregion und Gesäß	83.91.19↔	Lösung von Adhäsionen von Muskel, Sehne, Faszie und Bursa, Andere Lokalisation
83.88.26↔	Sehnersatzplastik, Untere Extremität	83.99.10↔	Andere Operationen an Sehnen, Kopf und Hals
83.88.29↔	Sehnersatzplastik, Andere Lokalisation	83.99.11↔	Andere Operationen an Sehnen, Schulter und Axilla
83.88.30↔	Schaffung eines Sehnentransplantatlagers, Kopf und Hals	83.99.12↔	Andere Operationen an Sehnen, Oberarm und Ellenbogen
83.88.31↔	Schaffung eines Sehnentransplantatlagers, Schulter und Axilla	83.99.13↔	Andere Operationen an Sehnen, Unterarm
83.88.32↔	Schaffung eines Sehnentransplantatlagers, Oberarm und Ellenbogen	83.99.14↔	Andere Operationen an Sehnen, Brustwand, Bauch und Rücken
83.88.33↔	Schaffung eines Sehnentransplantatlagers, Unterarm	83.99.15↔	Andere Operationen an Sehnen, Leisten- und Genitalregion und Gesäß
83.88.34↔	Schaffung eines Sehnentransplantatlagers, Brustwand, Bauch und Rücken		
83.88.35↔	Schaffung eines Sehnentransplantatlagers, Leisten- und Genitalregion und Gesäß		
83.88.36↔	Schaffung eines Sehnentransplantatlagers, Untere Extremität		
83.88.39↔	Schaffung eines Sehnentransplantatlagers, Andere Lokalisation		
83.88.40↔	Tenodese, Kopf und Hals		
83.88.41↔	Tenodese, Schulter und Axilla		
83.88.42↔	Tenodese, Oberarm und Ellenbogen		
83.88.43↔	Tenodese, Unterarm		
83.88.44↔	Tenodese, Brustwand, Bauch und Rücken		
83.88.45↔	Tenodese, Leisten- und Genitalregion und Gesäß		
83.88.46↔	Tenodese, Untere Extremität		
83.88.49↔	Tenodese, Andere Lokalisation		
83.88.90↔	Sonstige plastische Operationen an der Sehne, Kopf und Hals		
83.88.91↔	Sonstige plastische Operationen an der Sehne, Schulter und Axilla		
83.88.92↔	Sonstige plastische Operationen an der Sehne, Oberarm und Ellenbogen		
83.88.93↔	Sonstige plastische Operationen an der Sehne, Unterarm		

83.99.16↔	Andere Operationen an Sehnen, Untere Extremität	86.22.29‡↔	Großflächiges Débridement von Wunde, Infektion oder Verbrennung durch Exzision mit Einlegen eines Medikamententrägers an anderer Lokalisation
83.99.19↔	Andere Operationen an Sehnen, Andere Lokalisation	86.84.10↔	Korrektur einer Narbenkontraktur oder Bride am Kopf
83.99.20↔	Andere Operationen an Muskel, Faszie und Bursa, Kopf und Hals	86.84.13↔	Korrektur einer Narbenkontraktur oder Bride an Unterarm
83.99.21↔	Andere Operationen an Muskel, Faszie und Bursa, Schulter und Axilla	86.84.14↔	Korrektur einer Narbenkontraktur oder Bride an der Hand
83.99.22↔	Andere Operationen an Muskel, Faszie und Bursa, Oberarm und Ellenbogen	86.84.17↔	Korrektur einer Narbenkontraktur oder Bride an der Leisten- und Genitalregion oder am Gesäß
83.99.23↔	Andere Operationen an Muskel, Faszie und Bursa, Unterarm	86.84.18↔	Korrektur einer Narbenkontraktur oder Bride an der unteren Extremität
83.99.24↔	Andere Operationen an Muskel, Faszie und Bursa, Brustwand, Bauch und Rücken	86.84.19↔	Korrektur einer Narbenkontraktur oder Bride an anderer Lokalisation
83.99.25↔	Andere Operationen an Muskel, Faszie und Bursa, Leisten- und Genitalregion und Gesäß	86.88.50↔	Anlage oder Wechsel eines Systems zur Vakuumversiegelung, tiefreichend, an Knochen und Gelenken der Extremitäten
83.99.26↔	Andere Operationen an Muskel, Faszie und Bursa, Untere Extremität	86.88.51↔	Anlage oder Wechsel eines Systems zur Vakuumversiegelung, tiefreichend, an Thorax, Mediastinum und Sternum
83.99.29↔	Andere Operationen an Muskel, Faszie und Bursa, Andere Lokalisation	86.88.52↔	Anlage oder Wechsel eines Systems zur Vakuumversiegelung, am offenen Abdomen
83.99.30↔	Revision (ohne Ersetzen) eines Skelettmuskelstimulators	86.88.53↔	Anlage oder Wechsel eines Systems zur Vakuumversiegelung, endorektal
86.22.20‡↔	Großflächiges Débridement von Wunde, Infektion oder Verbrennung durch Exzision mit Einlegen eines Medikamententrägers am Kopf (ausser Lippe)	86.88.59↔	Anlage oder Wechsel eines Systems zur Vakuumversiegelung, an Haut und Unterhaut oder sonstigen Lokalisationen
86.22.27‡↔	Großflächiges Débridement von Wunde, Infektion oder Verbrennung durch Exzision mit Einlegen eines Medikamententrägers an der Leisten- und Genitalregion		
86.22.28‡↔	Großflächiges Débridement von Wunde, Infektion oder Verbrennung durch Exzision mit Einlegen eines Medikamententrägers an der unteren Extremität		

ADRG L10

Blasenrekonstruktion und kontinenter Pouch bei Neubildung ohne Multiviszeraleingriff oder Nieren-, Ureter- und grosse Harnblaseneingriffe bei Neubildung, Alter < 19 Jahre oder mit äusserst schweren CC oder Kombinationseingriff, mit grossem Eingriff am Darm

Prozedur in Tabelle L10-2 und Diagnose in Tabelle L10-1 oder Prozedur in Tabelle L10-3 und (Prozedur in Tabelle L10-4 und Prozedur in Tabelle L10-5 oder Hauptdiagnose in Tabelle L10-1 und Prozedur in Tabelle L10-6 und (Alter < 19 Jahre oder PCCL > 3) oder Prozedur in Tabelle L10-7 und PCCL > 3)

DRG L10Z

Blasenrekonstruktion und kontinenter Pouch bei Neubildung ohne Multiviszeraleingriff oder Nieren-, Ureter- und grosse Harnblaseneingriffe bei Neubildung, Alter < 19 Jahre oder mit äusserst schweren CC oder Kombinationseingriff, mit grossem Eingriff am Darm

Diagnose L10-1

C64	BNB der Niere, ausgenommen Nierenbecken	C79.1	Sekundäre BNB Harnblase, sonst u nnbez Harnorgane
C65	BNB Nierenbecken	D09.0	Carcinoma in situ Harnblase
C66	BNB Ureter	D09.1	Carcinoma in situ sonst u nnbez Harnorgane
C67.0	Bösartige Neubildung: Trigonum vesicae	D30.0	Gutartige Neubildung Niere
C67.1	Bösartige Neubildung: Apex vesicae	D30.1	Gutartige Neubildung Nierenbecken
C67.2	Bösartige Neubildung: Laterale Harnblasenwand	D30.2	Gutartige Neubildung Ureter
C67.3	Bösartige Neubildung: Vordere Harnblasenwand	D30.3	Gutartige Neubildung Harnblase
C67.4	Bösartige Neubildung: Hintere Harnblasenwand	D30.4	Gutartige Neubildung Urethra
C67.5	Bösartige Neubildung: Harnblasenhals	D30.7	Gutartige Neubildung sonstige Harnorgane
C67.6	Bösartige Neubildung: Ostium ureteris	D30.9	Gutartige Neubildung Harnorgan, nnbez
C67.7	Bösartige Neubildung: Urachus	D41.0	NB unsich/unbek Verhalt Niere
C67.8	BNB: Harnblase, mehrere Teilbereiche überlappend	D41.1	NB unsich/unbek Verhalt Nierenbecken
C67.9	Bösartige Neubildung: Harnblase, nicht näher bezeichnet	D41.2	NB unsich/unbek Verhalt Ureter
C68.0	Bösartige Neubildung: Urethra	D41.3	NB unsich/unbek Verhalt Urethra
C68.1	Bösartige Neubildung: Paraurethrale Drüse	D41.4	NB unsich/unbek Verhalt Harnblase
C68.8	BNB: Harnorgane, mehrere Teilbereiche überlappend	D41.7	NB unsich/unbek Verhalt sonstige Harnorgane
C68.9	Bösartige Neubildung: Harnorgan, nicht näher bezeichnet	D41.9	NB unsich/unbek Verhalt Harnorgan, nnbez
C79.0	Sekundäre BNB Niere u Nierenbecken		

Prozedur L10-2

- | | | | |
|-----------|--|-----------|---|
| 56.51.00↔ | Aufbau einer kutanen Ureteroileostomie, n.n.bez. | 56.52.20↔ | Revision einer kutanen Ureteroileostomie, mit Darmreservoir (kontinentes Stoma) |
| 56.51.10↔ | Aufbau einer kutanen Ureteroileostomie, Ureteroileokutaneostomie [Ileum-Conduit] oder Ureterokolokutaneostomie [Kolon-/Sigma-Conduit], offen chirurgisch | 56.52.99↔ | Revision einer kutanen Ureteroileostomie, sonstige |
| 56.51.11↔ | Aufbau einer kutanen Ureteroileostomie, Ureteroileokutaneostomie [Ileum-Conduit] oder Ureterokolokutaneostomie [Kolon-/Sigma-Conduit], laparoskopisch | 57.87.00↔ | Rekonstruktion an der Harnblase, n.n.bez. |
| 56.51.12↔ | Aufbau einer kutanen Ureteroileostomie, mit Darminterponat [Conduit] (nicht kontinentes Stoma), sonstiger Zugang | 57.87.10↔ | Rekonstruktion an der Harnblase, mit Ileum, Kolon oder Magen, offen chirurgisch |
| 56.51.20↔ | Aufbau einer kutanen Ureteroileostomie, Umwandlung einer anderen supravescikalen Harnableitung in eine kutane Ureteroileostomie | 57.87.11↔ | Rekonstruktion an der Harnblase, mit Ileum, Kolon oder Magen, laparoskopisch |
| 56.51.30↔ | Aufbau einer kutanen Ureteroileostomie, mit Darmreservoir (kontinentes Stoma) | 57.87.20↔ | Umwandlung einer anderen supravescikalen Harnableitung in eine Ersatzharnblase, offen chirurgisch |
| 56.51.99↔ | Aufbau einer kutanen Ureteroileostomie, sonstige | 57.87.21↔ | Umwandlung einer anderen supravescikalen Harnableitung in eine Ersatzharnblase, laparoskopisch |
| 56.52.00↔ | Revision einer kutanen Ureteroileostomie, n.n.bez. | 57.87.30↔ | Reduktionsplastik der Harnblase, offen chirurgisch |
| 56.52.10↔ | Revision einer kutanen Ureteroileostomie, mit Darminterponat [Conduit] | 57.87.31↔ | Reduktionsplastik der Harnblase, laparoskopisch |
| | | 57.87.40↔ | Augmentation der Harnblase, offen chirurgisch |
| | | 57.87.41↔ | Augmentation der Harnblase, laparoskopisch |
| | | 57.87.99↔ | Rekonstruktion an der Harnblase, sonstige |

Prozedur L10-3

- | | | | |
|-----------|--|-----------|--|
| 45.61↔ | Multiple Segmentresektion am Dünndarm | 46.24↔ | Verzögerte Eröffnung einer Ileostomie |
| 45.62↔ | Sonstige Teilresektion am Dünndarm | 46.31↔ | Verzögerte Eröffnung einer anderen Enterostomie |
| 45.63.00↔ | Totalexstirpation des Dünndarms, n.n.bez. | 46.33↔ | Anlage eines Duodenostomie |
| 45.63.99↔ | Totalexstirpation des Dünndarms, sonstige | 46.34↔ | Offen chirurgische Anlage einer Jejunostomie |
| 45.71↔ | Multiple Segmentresektion am Dickdarm | 46.39.00↔ | Sonstige Enterostomie, n.n.bez. |
| 45.72↔ | Zäkumresektion | 46.39.10↔ | Sonstige Enterostomie, Anlage einer Bishop-Koop-Anastomose |
| 45.73↔ | Hemikolektomie rechts | 46.39.99↔ | Sonstige Enterostomie, sonstige |
| 45.74↔ | Resektion des Colon transversum | 48.41↔ | Submuköse Rektumresektion nach Soave |
| 45.75↔ | Hemikolektomie links | 48.49↔ | Sonstige Rektumresektion mit Durchzugsverfahren |
| 45.76↔ | Sigmoidektomie | 48.5x.00↔ | Abdominoperineale Rektumresektion, n.n.bez. |
| 45.79.00↔ | Sonstige Teilresektion am Dickdarm, n.n.bez. | 48.5x.10↔ | Abdominoperineale, abdominosakrale und (sakro-) perineale Rektumresektion |
| 45.79.10↔ | Segmentresektion am Dickdarm | 48.5x.11↔ | Erweiterte abdominoperineale und abdominosakrale Rektumresektion |
| 45.79.11↔ | Resektion multipler Dickdarmsegmente | 48.5x.99↔ | Abdominoperineale Rektumresektion, sonstige |
| 45.79.12↔ | Subtotale Kolektomie | 48.61↔ | Transsakrale Rektosigmoidektomie |
| 45.79.20↔ | Erweiterte Sigmaresektion | 48.62↔ | Anteriore Rektumresektion mit gleichzeitiger Kolostomie |
| 45.79.21↔ | Erweiterte Hemikolektomie rechts und links | 48.63.00↔ | Sonstige anteriore Rektumresektion, n.n.bez. |
| 45.79.22↔ | Erweiterte subtotale Kolonresektion | 48.63.10↔ | Sonstige anteriore Rektumresektion, Erweiterte anteriore Resektion |
| 45.79.29↔ | Sonstige erweiterte Teilresektion am Dickdarm | 48.63.99↔ | Sonstige anteriore Rektumresektion, sonstige |
| 45.79.99↔ | Sonstige Teilresektion am Dickdarm, sonstige | 48.64.00↔ | Posteriore Rektumresektion, n.n.bez. |
| 45.8x.00↔ | Totale intraabdominelle Kolektomie, n.n.bez. | 48.64.10↔ | Posteriore Rektumresektion, Posteriore Rektumresektion mit Enterostoma und Blindverschluss |
| 45.8x.20↔ | Totale intraabdominelle Kolektomie, Erweiterte totale Kolektomie | 48.64.99↔ | Posteriore Rektumresektion, sonstige |
| 45.8x.30↔ | Totale intraabdominelle Kolektomie, Erweiterte totale Proktokolektomie | 48.65↔ | Rektumresektion nach Duhamel |
| 45.8x.99↔ | Totale intraabdominelle Kolektomie, sonstige | 48.69.00↔ | Sonstige Rektumresektion, n.n.bez. |
| 46.01↔ | Exteriorisation des Dünndarms | 48.69.10↔ | Sonstige Rektumresektion mit Enterostoma und Blindverschluss |
| 46.03↔ | Exteriorisation des Dickdarms | 48.69.11↔ | Sonstige Rektumresektion ohne Sphinktererhaltung |
| 46.11↔ | Temporäre Kolostomie | 48.69.99↔ | Sonstige Rektumresektion, sonstige |
| 46.13↔ | Permanente Kolostomie | | |
| 46.20↔ | Ileostomie, n.n.bez. | | |
| 46.21↔ | Temporäre Ileostomie | | |
| 46.23↔ | Sonstige permanente Ileostomie | | |

Prozedur L10-4

- | | | | |
|-----------|---|-----------|---|
| 57.71.00↔ | Radikale Zystektomie, n.n.bez. | 57.71.31↔ | Radikale Zystektomie, ohne Urethrektomie, bei der Frau, laparoskopisch |
| 57.71.10↔ | Radikale Zystektomie, ohne Urethrektomie, beim Mann, offen chirurgisch | 57.71.40↔ | Radikale Zystektomie, mit Urethrektomie, bei der Frau, offen chirurgisch |
| 57.71.11↔ | Radikale Zystektomie, ohne Urethrektomie, beim Mann, laparoskopisch | 57.71.41↔ | Radikale Zystektomie, mit Urethrektomie, bei der Frau, laparoskopisch |
| 57.71.20↔ | Radikale Zystektomie, mit Urethrektomie, beim Mann, offen chirurgisch | 57.71.50↔ | Radikale Zystektomie, Becken-Eviszeration (Exenteration) beim Mann, offen chirurgisch |
| 57.71.21↔ | Radikale Zystektomie, mit Urethrektomie, beim Mann, laparoskopisch | 57.71.51↔ | Radikale Zystektomie, Becken-Eviszeration (Exenteration) beim Mann, laparoskopisch |
| 57.71.30↔ | Radikale Zystektomie, ohne Urethrektomie, bei der Frau, offen chirurgisch | 57.71.99↔ | Radikale Zystektomie, sonstige |
| | | 57.79.00↔ | Sonstige totale Zystektomie, n.n.bez. |

57.79.10↔	Sonstige totale Zystektomie, Einfache Zystektomie, beim Mann, offen chirurgisch	57.79.21↔	Sonstige totale Zystektomie, Einfache Zystektomie, bei der Frau, laparoskopisch
57.79.11↔	Sonstige totale Zystektomie, Einfache Zystektomie, beim Mann, laparoskopisch	57.79.99↔	Sonstige totale Zystektomie, sonstige
57.79.20↔	Sonstige totale Zystektomie, Einfache Zystektomie, bei der Frau, offen chirurgisch		

Prozedur L10-5

56.51.00↔	Aufbau einer kutanen Ureteroileostomie, n.n.bez.	56.61.20↔	Aufbau einer anderen kutanen Ureterostomie, Umwandlung einer anderen supravessikalen Harnableitung in eine kutane Ureterostomie
56.51.10↔	Aufbau einer kutanen Ureteroileostomie, Ureteroileokutaneostomie [Ileum-Conduit] oder Ureterokolokutaneostomie [Kolon-/Sigma-Condiut], offen chirurgisch	56.61.99↔	Aufbau einer anderen kutanen Ureterostomie, sonstige
56.51.11↔	Aufbau einer kutanen Ureteroileostomie, Ureteroileokutaneostomie [Ileum-Conduit] oder Ureterokolokutaneostomie [Kolon-/Sigma-Condiut], laparoskopisch	56.62↔	Revision einer anderen kutanen Ureterostomie
56.51.12↔	Aufbau einer kutanen Ureteroileostomie, mit Darminterponat [Conduit] (nicht kontinentes Stoma), sonstiger Zugang	56.71.00↔	Harnableitung in den Darm, n.n.bez.
56.51.20↔	Aufbau einer kutanen Ureteroileostomie, Umwandlung einer anderen supravessikalen Harnableitung in eine kutane Ureteroileostomie	56.71.10↔	Ureterosigmoideostomie mit Reservoirbildung, offen chirurgisch
56.51.30↔	Aufbau einer kutanen Ureteroileostomie, mit Darmreservoir (kontinentes Stoma)	56.71.11↔	Ureterosigmoideostomie mit Reservoirbildung, laparoskopisch
56.51.99↔	Aufbau einer kutanen Ureteroileostomie, sonstige	56.71.20↔	Umwandlung einer anderen supravessikalen Harnableitung in eine Harnableitung in den Darm
56.52.00↔	Revision einer kutanen Ureteroileostomie, n.n.bez.	56.71.99↔	Harnableitung in den Darm, sonstige
56.52.10↔	Revision einer kutanen Ureteroileostomie, mit Darminterponat [Conduit]	56.72↔	Revision einer ureterointestinalen Anastomose
56.52.20↔	Revision einer kutanen Ureteroileostomie, mit Darmreservoir (kontinentes Stoma)	57.87.00↔	Rekonstruktion an der Harnblase, n.n.bez.
56.52.99↔	Revision einer kutanen Ureteroileostomie, sonstige	57.87.10↔	Rekonstruktion an der Harnblase, mit Ileum, Kolon oder Magen, offen chirurgisch
56.61.00↔	Aufbau einer anderen kutanen Ureterostomie, n.n.bez.	57.87.11↔	Rekonstruktion an der Harnblase, mit Ileum, Kolon oder Magen, laparoskopisch
56.61.10↔	Aufbau einer anderen kutanen Ureterostomie, Ureterokutaneostomie und Transureterokutaneostomie, laparoskopisch	57.87.20↔	Umwandlung einer anderen supravessikalen Harnableitung in eine Ersatzharnblase, offen chirurgisch
		57.87.21↔	Umwandlung einer anderen supravessikalen Harnableitung in eine Ersatzharnblase, laparoskopisch
		57.87.30↔	Reduktionsplastik der Harnblase, offen chirurgisch
		57.87.31↔	Reduktionsplastik der Harnblase, laparoskopisch
		57.87.40↔	Augmentation der Harnblase, offen chirurgisch
		57.87.41↔	Augmentation der Harnblase, laparoskopisch
		57.87.99↔	Rekonstruktion an der Harnblase, sonstige

Prozedur L10-6

40.52.00↔	Radikale Exzision von periaortalen Lymphknoten, n.n.bez.	40.59.29↔	Radikale Exzision anderer Lymphknoten im Rahmen eines anderen Eingriffs, sonstige
40.52.10↔	Radikale Exzision von retroperitonealen (paraaortal, parakaval) und pelvinalen Lymphknoten als selbständiger Eingriff	40.59.99↔	Radikale Exzision anderer Lymphknoten, sonstige
40.52.11↔	Radikale Exzision von retroperitonealen (paraaortal, parakaval) und pelvinalen Lymphknoten im Rahmen eines anderen Eingriffs	54.99.00↔	Sonstige Operationen in der Abdominal-Region, n.n.bez.
40.52.99↔	Radikale Exzision von periaortalen Lymphknoten, sonstige	54.99.30↔	Sonstige Operationen in der Abdominal-Region, Resektion von Gewebe in der Bauchregion ohne sichere Organzuordnung
40.53.00↔	Radikale Exzision von iliakalen Lymphknoten, n.n.bez.	54.99.40↔	Sonstige Operationen in der Abdominal-Region, Revision einer kutaneoperitonealen Fistel (Katheterverweilsystem)
40.53.10↔	Radikale Exzision von iliakalen Lymphknoten als selbständiger Eingriff	54.99.41↔	Sonstige Operationen in der Abdominal-Region, Entfernung oder Verschluss einer kutaneoperitonealen Fistel (Katheterverweilsystem)
40.53.11↔	Radikale Exzision von iliakalen Lymphknoten im Rahmen eines anderen Eingriffs	54.99.50↔	Sonstige Operationen in der Abdominal-Region, Anlegen eines temporären Bauchwandverschlusses
40.53.99↔	Radikale Exzision von iliakalen Lymphknoten, sonstige	54.99.60↔	Sonstige Operationen in der Abdominal-Region, Lumbotomie
40.54.00↔	Radikale Exzision der Leistengegend, n.n.bez.	54.99.61↔	Sonstige Operationen in der Abdominal-Region, Relumbotomie
40.54.10↔	Radikale Exzision der Leistengegend als selbständiger Eingriff	54.99.99↔	Sonstige Operationen in der Abdominal-Region, sonstige
40.54.11↔	Radikale Exzision der Leistengegend im Rahmen eines anderen Eingriffs	55.01.11↔	Nephrotomie, offen chirurgisch
40.54.99↔	Radikale Exzision der Leistengegend, sonstige	55.01.12↔	Nephrotomie, offen chirurgisch zur Exploration
40.59.00↔	Radikale Exzision anderer Lymphknoten, n.n.bez.	55.01.13↔	Nephrotomie, offen chirurgisch zur Punktion einer Zyste
40.59.10↔	Radikale Exzision anderer Lymphknoten als selbständiger Eingriff, n.n.bez.	55.02.11↔	Nephrostomie, offen chirurgisch
40.59.11↔	Radikale Exzision mediastinaler Lymphknoten als selbständiger Eingriff	55.11↔	Pyelotomie
40.59.12↔	Radikale Exzision peribronchialer Lymphknoten als selbständiger Eingriff	55.12↔	Pyelostomie
40.59.19↔	Radikale Exzision anderer Lymphknoten als selbständiger Eingriff, sonstige	55.24↔	Offene Nierenbiopsie
40.59.20↔	Radikale Exzision anderer Lymphknoten im Rahmen eines anderen Eingriffs, n.n.bez.	55.31↔	Marsupialisation einer Läsion an der Niere
40.59.21↔	Radikale Exzision mediastinaler Lymphknoten im Rahmen eines anderen Eingriffs	55.32↔	Offene Exzision von Läsion oder Gewebe an der Niere
40.59.22↔	Radikale Exzision peribronchialer Lymphknoten im Rahmen eines anderen Eingriffs	55.34↔	Laparoskopische Exzision von Läsion oder Gewebe an der Niere
		55.39.00↔	Sonstige lokale Exzision oder Destruktion von Läsion oder Gewebe an der Niere, n.n.bez.
		55.39.10↔	Sonstige lokale Exzision oder Destruktion von Läsion oder Gewebe an der Niere, Exzision ureterorenoskopisch
		55.39.20↔	Sonstige lokale Exzision oder Destruktion von Läsion oder Gewebe an der Niere, Destruktion, perkutan-transrenal

55.39.21↔	Sonstige lokale Exzision oder Destruktion von Läsion oder Gewebe an der Niere, Destruktion, ureterorenoskopisch	56.51.11↔	Aufbau einer kutanen Ureteroileostomie, Ureteroileokutaneostomie [Ileum-Conduit] oder Ureterokolokutaneostomie [Kolon-/Sigma-Conduit], laparoskopisch
55.39.22↔	Sonstige lokale Exzision oder Destruktion von Läsion oder Gewebe an der Niere, Destruktion, offen chirurgisch	56.51.12↔	Aufbau einer kutanen Ureteroileostomie, mit Darminterponat [Conduit] (nicht kontinentes Stoma), sonstiger Zugang
55.39.23↔	Sonstige lokale Exzision oder Destruktion von Läsion oder Gewebe an der Niere, Destruktion, laparoskopisch	56.51.20↔	Aufbau einer kutanen Ureteroileostomie, Umwandlung einer anderen supravessikalen Harnableitung in eine kutane Ureteroileostomie
55.39.29↔	Sonstige lokale Exzision oder Destruktion von Läsion oder Gewebe an der Niere, Destruktion, sonstiger Zugang	56.51.30↔	Aufbau einer kutanen Ureteroileostomie, mit Darmreservoir (kontinentes Stoma)
55.39.99↔	Sonstige lokale Exzision oder Destruktion von Läsion oder Gewebe an der Niere, sonstige	56.51.99↔	Aufbau einer kutanen Ureteroileostomie, sonstige
55.4↔	Partielle Nephrektomie	56.52.00↔	Revision einer kutanen Ureteroileostomie, n.n.bez.
55.51.00↔	Nephroureterektomie, n.n.bez.	56.52.10↔	Revision einer kutanen Ureteroileostomie, mit Darminterponat [Conduit]
55.51.01↔	Nephroureterektomie, ausser zur Transplantation	56.52.20↔	Revision einer kutanen Ureteroileostomie, mit Darmreservoir (kontinentes Stoma)
55.51.02↔	Nephrektomie zur Transplantation, Lebendspende	56.52.99↔	Revision einer kutanen Ureteroileostomie, sonstige
55.51.99↔	Nephroureterektomie, sonstige	56.61.00↔	Aufbau einer anderen kutanen Ureterostomie, n.n.bez.
55.52↔	Nephrektomie einer belassenen Niere	56.61.10↔	Aufbau einer anderen kutanen Ureterostomie, Ureterokutaneostomie und Transureterokutaneostomie, laparoskopisch
55.53↔	Entfernen einer transplantierten oder abgestossenen Niere	56.61.20↔	Aufbau einer anderen kutanen Ureterostomie, Umwandlung einer anderen supravessikalen Harnableitung in eine kutane Ureterostomie
55.54↔	Beidseitige Nephrektomie	56.61.99↔	Aufbau einer anderen kutanen Ureterostomie, sonstige
55.61↔	Autotransplantation einer Niere	56.62↔	Revision einer anderen kutanen Ureterostomie
55.7↔	Nephropexie	56.71.00↔	Harnableitung in den Darm, n.n.bez.
55.81↔	Naht einer Rissverletzung an der Niere	56.71.10↔	Ureterosigmoideostomie mit Reservoirbildung, offen chirurgisch
55.82↔	Verschluss einer Nephrostomie und Pyelostomie	56.71.11↔	Ureterosigmoideostomie mit Reservoirbildung, laparoskopisch
55.83↔	Verschluss von anderen Nierenfisteln	56.71.20↔	Umwandlung einer anderen supravessikalen Harnableitung in eine Harnableitung in den Darm
55.84↔	Reposition einer Nierenstiel-Torsion	56.71.99↔	Harnableitung in den Darm, sonstige
55.85↔	Symphysiotomie einer Hufeisenniere	56.72↔	Revision einer ureterointestinalen Anastomose
55.86↔	Anastomose an der Niere	56.73↔	Nephrozystanastomose, n.n.bez.
55.87↔	Plastische Rekonstruktion am pyeloureteralen Übergang	56.74.00↔	Ureterozystoneostomie, n.n.bez.
55.89↔	Sonstige plastische Rekonstruktion an der Niere	56.74.10↔	Ureterozystoneostomie, Isolierte Antirefluxplastik (z.B. nach Lich-Gregoir), offen chirurgisch
55.91↔	Nierendekapsulation	56.74.11↔	Ureterozystoneostomie, Isolierte Antirefluxplastik (z.B. nach Lich-Gregoir), laparoskopisch
55.99.00↔	Sonstige Operationen an der Niere, n.n.bez.	56.74.20↔	Ureterozystoneostomie, mit Uretermodellage
55.99.10↔	Sonstige Operationen an der Niere, Revisionsoperation an der Niere	56.74.99↔	Ureterozystoneostomie, sonstige
55.99.99↔	Sonstige Operationen an der Niere, sonstige	56.75↔	Transureteroureterostomie
56.1x.00↔	Ureterale Meatotomie, n.n.bez.	56.79↔	Sonstige Anastomose eines Ureters oder Harnableitung
56.1x.10↔	Ureterale Meatotomie, perkutan-transvesikal	56.81↔	Lösung von intraluminalen Adhäsionen im Ureter
56.1x.11↔	Ureterale Meatotomie, transurethral	56.82↔	Naht einer Ureterverletzung
56.1x.12↔	Ureterale Meatotomie, offen-chirurgisch	56.83↔	Verschluss einer Ureterostomie
56.1x.99↔	Ureterale Meatotomie, sonstige	56.84.00↔	Verschluss einer anderen Ureterfistel, n.n.bez.
56.2x.00↔	Ureterotomie, n.n.bez.	56.84.10↔	Verschluss einer Ureter-Darm-Fistel, offen chirurgisch
56.2x.10↔	Ureterotomie, perkutan-transrenal	56.84.11↔	Verschluss einer Ureter-Darm-Fistel, laparoskopisch
56.2x.11↔	Ureterotomie, perkutan-transrenal mit Entfernung eines Harnsteines	56.84.20↔	Verschluss einer ureterovaginale Fistel, offen chirurgisch
56.2x.20↔	Ureterotomie, ureterorenoskopisch	56.84.21↔	Verschluss einer ureterovaginale Fistel, laparoskopisch
56.2x.30↔	Ureterotomie, offen chirurgisch	56.84.22↔	Verschluss einer ureterovaginale Fistel, vaginal
56.2x.40↔	Ureterotomie, laparoskopisch	56.84.99↔	Verschluss einer anderen Ureterfistel, sonstige
56.2x.99↔	Ureterotomie, sonstige	56.85↔	Ureteropexie
56.34↔	Offene Ureterbiopsie	56.86↔	Entfernen einer Ureterligatur
56.40↔	Ureterektomie, n.n.bez.	56.89↔	Sonstige plastische Rekonstruktion an einem Ureter
56.41.00↔	Partielle Ureterektomie, n.n.bez.	56.95↔	Ligatur an einem Ureter
56.41.10↔	Partielle Ureterektomie, Resektion des Ureterostiums, perkutan-transvesikal	56.99.00↔	Sonstige Operationen an einem Ureter, n.n.bez.
56.41.11↔	Partielle Ureterektomie, Resektion des Ureterostiums, transurethral	56.99.10↔	Freilegung des Ureters (zur Exploration)
56.41.12↔	Partielle Ureterektomie, Resektion des Ureterostiums, offen chirurgisch	56.99.20↔	Revisionsoperation am Ureter, offen chirurgisch
56.41.20↔	Partielle Ureterektomie, offen chirurgisch	56.99.21↔	Revisionsoperation am Ureter, sonstiger Zugang
56.41.21↔	Partielle Ureterektomie, laparoskopisch	56.99.30↔	Sonstige Operationen an einem Ureter, Injektion bei Ostiuminsuffizienz, transurethral
56.41.30↔	Partielle Ureterektomie, Resektion eines Ureterstumpfes	56.99.31↔	Sonstige Operationen an einem Ureter, Injektion bei Ostiuminsuffizienz, offen chirurgisch
56.41.40↔	Resektion einer Ureterozele, transurethral	56.99.32↔	Sonstige Operationen an einem Ureter, Injektion bei Ostiuminsuffizienz, sonstiger Zugang
56.41.41↔	Resektion einer Ureterozele, offen chirurgisch	56.99.99↔	Sonstige Operationen an einem Ureter, sonstige
56.41.49↔	Resektion einer Ureterozele, sonstiger Zugang	57.6x.00↔	Partielle Zystektomie, n.n.bez.
56.41.99↔	Partielle Ureterektomie, sonstige	57.6x.10↔	Partielle Zystektomie, ohne Ureterneointplantation, offen chirurgisch
56.42↔	Totale Ureterektomie		
56.51.00↔	Aufbau einer kutanen Ureteroileostomie, n.n.bez.		
56.51.10↔	Aufbau einer kutanen Ureteroileostomie, Ureteroileokutaneostomie [Ileum-Conduit] oder Ureterokolokutaneostomie [Kolon-/Sigma-Conduit], offen chirurgisch		

57.6x.11↔	Partielle Zystektomie, ohne Ureterneimplantation, laparoskopisch	57.86↔	Plastische Rekonstruktion bei Exstrophie der Harnblase
57.6x.12↔	Partielle Zystektomie, mit einseitiger oder beidseitiger Ureterneimplantation, offen chirurgisch	57.87.00↔	Rekonstruktion an der Harnblase, n.n.bez.
57.6x.13↔	Partielle Zystektomie, mit einseitiger oder beidseitiger Ureterneimplantation, laparoskopisch	57.87.10↔	Rekonstruktion an der Harnblase, mit Ileum, Kolon oder Magen, offen chirurgisch
57.6x.20↔	Partielle Zystektomie, Supratrigonale oder subtotale Resektion, ohne Ureterneimplantation, offen chirurgisch	57.87.11↔	Rekonstruktion an der Harnblase, mit Ileum, Kolon oder Magen, laparoskopisch
57.6x.21↔	Partielle Zystektomie, Supratrigonale oder subtotale Resektion, ohne Ureterneimplantation, laparoskopisch	57.87.20↔	Umwandlung einer anderen supravescikalen Harnableitung in eine Ersatzharnblase, offen chirurgisch
57.6x.22↔	Partielle Zystektomie, Supratrigonale oder subtotale Resektion mit einseitiger oder beidseitiger Ureterneimplantation, offen chirurgisch	57.87.21↔	Umwandlung einer anderen supravescikalen Harnableitung in eine Ersatzharnblase, laparoskopisch
57.6x.23↔	Partielle Zystektomie, Supratrigonale oder subtotale Resektion mit einseitiger oder beidseitiger Ureterneimplantation, laparoskopisch	57.87.30↔	Reduktionsplastik der Harnblase, offen chirurgisch
57.6x.99↔	Partielle Zystektomie, sonstige	57.87.31↔	Reduktionsplastik der Harnblase, laparoskopisch
57.71.00↔	Radikale Zystektomie, n.n.bez.	57.87.40↔	Augmentation der Harnblase, offen chirurgisch
57.71.10↔	Radikale Zystektomie, ohne Urethrektomie, beim Mann, offen chirurgisch	57.87.41↔	Augmentation der Harnblase, laparoskopisch
57.71.11↔	Radikale Zystektomie, ohne Urethrektomie, beim Mann, laparoskopisch	57.87.99↔	Rekonstruktion an der Harnblase, sonstige
57.71.20↔	Radikale Zystektomie, mit Urethrektomie, beim Mann, offen chirurgisch	58.93↔	Implantation eines künstlichen Harnblasensphinkters
57.71.21↔	Radikale Zystektomie, mit Urethrektomie, beim Mann, laparoskopisch	58.94↔	Adjustierbare Harninkontinenztherapie
57.71.30↔	Radikale Zystektomie, ohne Urethrektomie, bei der Frau, offen chirurgisch	59.00↔	Retroperitoneale Dissektion, n.n.bez.
57.71.31↔	Radikale Zystektomie, ohne Urethrektomie, bei der Frau, laparoskopisch	59.02↔	Sonstige Lösung von perirenenalen oder periureteralen Adhäsionen
57.71.40↔	Radikale Zystektomie, mit Urethrektomie, bei der Frau, offen chirurgisch	59.03.00↔	Laparoskopische Lösung von perirenenalen oder periureteralen Adhäsionen, n.n.bez.
57.71.41↔	Radikale Zystektomie, mit Urethrektomie, bei der Frau, laparoskopisch	59.03.10↔	Ureterolyse ohne intraperitoneale Verlagerung, laparoskopisch
57.71.50↔	Radikale Zystektomie, Becken-Eviszeration (Exenteration) beim Mann, offen chirurgisch	59.03.11↔	Ureterolyse mit intraperitoneale Verlagerung, laparoskopisch
57.71.51↔	Radikale Zystektomie, Becken-Eviszeration (Exenteration) beim Mann, laparoskopisch	59.03.99↔	Laparoskopische Lösung von perirenenalen oder periureteralen Adhäsionen, sonstige
57.71.99↔	Radikale Zystektomie, sonstige	59.09↔	Sonstige Inzision am perirenenalen oder periureteralen Gewebe
57.79.00↔	Sonstige totale Zystektomie, n.n.bez.	59.19↔	Sonstige Inzision am perivesikalen Gewebe
57.79.10↔	Sonstige totale Zystektomie, Einfache Zystektomie, beim Mann, offen chirurgisch	59.91↔	Exzision am perirenenalen oder perivesikalen Gewebe
57.79.11↔	Sonstige totale Zystektomie, Einfache Zystektomie, beim Mann, laparoskopisch	59.92↔	Sonstige Operationen am perirenenalen oder perivesikalen Gewebe
57.79.20↔	Sonstige totale Zystektomie, Einfache Zystektomie, bei der Frau, offen chirurgisch	60.3↔	Suprapubische Prostatektomie
57.79.21↔	Sonstige totale Zystektomie, Einfache Zystektomie, bei der Frau, laparoskopisch	60.4↔	Retropubische Prostatektomie
57.79.99↔	Sonstige totale Zystektomie, sonstige	60.5x.00↔	Radikale Prostatektomie, n.n.bez.
57.83↔	Verschluss einer vesikointestinalen Fistel	60.5x.10↔	Radikale Prostatektomie, laparoskopisch
		60.5x.20↔	Radikale Prostatektomie, perineal
		60.5x.30↔	Radikale Prostatektomie, retropubisch
		60.5x.99↔	Radikale Prostatektomie, sonstige
		60.61.00↔	Lokale Exzision einer Läsion an der Prostata, n.n.bez.
		60.61.10↔	Lokale Exzision einer Läsion an der Prostata, transurethral
		60.61.11↔	Lokale Exzision einer Läsion an der Prostata, suprapubisch-transvesikal
		60.61.12↔	Lokale Exzision einer Läsion an der Prostata, retropubisch
		60.61.13↔	Lokale Exzision einer Läsion an der Prostata, perineal
		60.61.99↔	Lokale Exzision einer Läsion an der Prostata, sonstige
		60.62↔	Perineale Prostatektomie
		60.69↔	Sonstige Prostatektomie

Prozedur L10-7

04.92.00↔	Implantation oder Ersetzen der Elektrode(n) eines peripheren Neurostimulators, n.n.bez.	04.92.40↔	Implantation oder Ersetzen einer Vagusnervstimulationselektrode
04.92.10↔	Implantation oder Ersetzen der Elektrode(n) eines temporären peripheren Neurostimulators, Einzelelektrodensystems, Teststimulation	04.92.99↔	Implantation oder Ersetzen der Elektrode(n) eines peripheren Neurostimulators, sonstige
04.92.11↔	Implantation oder Ersetzen der Elektrode(n) eines temporären peripheren Neurostimulators, Mehrelektrodensystems, Teststimulation	40.52.00↔	Radikale Exzision von periaortalen Lymphknoten, n.n.bez.
04.92.20↔	Implantation oder Ersetzen der Elektrode(n) eines permanenten peripheren Neurostimulators, Stabelektrode, Einzelelektrodensystems, perkutan	40.52.10↔	Radikale Exzision von retroperitonealen (paraaortal, parakaval) und pelvinen Lymphknoten als selbständiger Eingriff
04.92.21↔	Implantation oder Ersetzen der Elektrode(n) eines permanenten peripheren Neurostimulators, Stabelektrode, Mehrelektrodensystems, perkutan	40.52.11↔	Radikale Exzision von retroperitonealen (paraaortal, parakaval) und pelvinen Lymphknoten im Rahmen eines Eingriffs
04.92.30↔	Implantation oder Ersetzen der Elektrode(n) eines permanenten peripheren Neurostimulators, Plattenelektrode, Einzelelektrodensystems, offen chirurgisch	40.52.99↔	Radikale Exzision von periaortalen Lymphknoten, sonstige
04.92.31↔	Implantation oder Ersetzen der Elektrode(n) eines permanenten peripheren Neurostimulators, Plattenelektrode, Mehrelektrodensystems, offen chirurgisch	40.53.00↔	Radikale Exzision von iliakalen Lymphknoten, n.n.bez.
		40.53.10↔	Radikale Exzision von iliakalen Lymphknoten als selbständiger Eingriff
		40.53.11↔	Radikale Exzision von iliakalen Lymphknoten im Rahmen eines anderen Eingriffs
		40.53.99↔	Radikale Exzision von iliakalen Lymphknoten, sonstige
		40.54.00↔	Radikale Exzision der Leistengegend, n.n.bez.
		40.54.10↔	Radikale Exzision der Leistengegend als selbständiger Eingriff

40.54.11↔	Radikale Exzision der Leistengegend im Rahmen eines anderen Eingriffs	55.82↔	Verschluss einer Nephrostomie und Pyelostomie
40.54.99↔	Radikale Exzision der Leistengegend, sonstige	55.83↔	Verschluss von anderen Nierenfisteln
40.59.00↔	Radikale Exzision anderer Lymphknoten, n.n.bez.	55.84↔	Reposition einer Nierenstiel-Torsion
40.59.10↔	Radikale Exzision anderer Lymphknoten als selbständiger Eingriff, n.n.bez.	55.85↔	Symphysiotomie einer Hufeisenniere
40.59.11↔	Radikale Exzision mediastinaler Lymphknoten als selbständiger Eingriff	55.86↔	Anastomose an der Niere
40.59.12↔	Radikale Exzision peribronchialer Lymphknoten als selbständiger Eingriff	55.87↔	Plastische Rekonstruktion am pyeloureteralen Übergang
40.59.19↔	Radikale Exzision anderer Lymphknoten als selbständiger Eingriff, sonstige	55.89↔	Sonstige plastische Rekonstruktion an der Niere
40.59.20↔	Radikale Exzision anderer Lymphknoten im Rahmen eines anderen Eingriffs, n.n.bez.	55.91↔	Nierendekapsulation
40.59.21↔	Radikale Exzision mediastinaler Lymphknoten im Rahmen eines anderen Eingriffs	55.99.00↔	Sonstige Operationen an der Niere, n.n.bez.
40.59.22↔	Radikale Exzision peribronchialer Lymphknoten im Rahmen eines anderen Eingriffs	55.99.10↔	Sonstige Operationen an der Niere, Revisionsoperation an der Niere
40.59.29↔	Radikale Exzision anderer Lymphknoten im Rahmen eines anderen Eingriffs, sonstige	55.99.99↔	Sonstige Operationen an der Niere, sonstige
40.59.99↔	Radikale Exzision anderer Lymphknoten, sonstige	56.1x.00↔	Ureterale Meatotomie, n.n.bez.
54.99.00↔	Sonstige Operationen in der Abdominal-Region, n.n.bez.	56.1x.10↔	Ureterale Meatotomie, perkutan-transvesikal
54.99.30↔	Sonstige Operationen in der Abdominal-Region, Resektion von Gewebe in der Bauchregion ohne sichere Organzuordnung	56.1x.11↔	Ureterale Meatotomie, transurethral
54.99.40↔	Sonstige Operationen in der Abdominal-Region, Revision einer kutaneoperitonealen Fistel (Katheterverweilsystem)	56.1x.12↔	Ureterale Meatotomie, offen-chirurgisch
54.99.41↔	Sonstige Operationen in der Abdominal-Region, Entfernung oder Verschluss einer kutaneoperitonealen Fistel (Katheterverweilsystem)	56.1x.99↔	Ureterale Meatotomie, sonstige
54.99.50↔	Sonstige Operationen in der Abdominal-Region, Anlegen eines temporären Bauchwandverschlusses	56.2x.00↔	Ureterotomie, n.n.bez.
54.99.60↔	Sonstige Operationen in der Abdominal-Region, Lumbotomie	56.2x.10↔	Ureterotomie, perkutan-transrenal
54.99.61↔	Sonstige Operationen in der Abdominal-Region, Relumbotomie	56.2x.11↔	Ureterotomie, perkutan-transrenal mit Entfernung eines Harnsteines
54.99.99↔	Sonstige Operationen in der Abdominal-Region, sonstige	56.2x.20↔	Ureterotomie, ureterorenoskopisch
55.01.11↔	Nephrotomie, offen chirurgisch	56.2x.30↔	Ureterotomie, offen chirurgisch
55.01.12↔	Nephrotomie, offen chirurgisch zur Exploration	56.2x.40↔	Ureterotomie, laparoskopisch
55.01.13↔	Nephrotomie, offen chirurgisch zur Punktion einer Zyste	56.2x.99↔	Ureterotomie, sonstige
55.02.11↔	Nephrostomie, offen chirurgisch	56.34↔	Offene Ureterbiopsie
55.11↔	Pyelotomie	56.40↔	Ureterektomie, n.n.bez.
55.12↔	Pyelostomie	56.41.00↔	Partielle Ureterektomie, n.n.bez.
55.24↔	Offene Nierenbiopsie	56.41.10↔	Partielle Ureterektomie, Resektion des Ureterostiums, perkutan-transvesikal
55.31↔	Marsupialisation einer Läsion an der Niere	56.41.11↔	Partielle Ureterektomie, Resektion des Ureterostiums, transurethral
55.32↔	Offene Exzision von Läsion oder Gewebe an der Niere	56.41.12↔	Partielle Ureterektomie, Resektion des Ureterostiums, offen chirurgisch
55.34↔	Laparoskopische Exzision von Läsion oder Gewebe an der Niere	56.41.20↔	Partielle Ureterektomie, offen chirurgisch
55.39.00↔	Sonstige lokale Exzision oder Destruktion von Läsion oder Gewebe an der Niere, n.n.bez.	56.41.21↔	Partielle Ureterektomie, laparoskopisch
55.39.10↔	Sonstige lokale Exzision oder Destruktion von Läsion oder Gewebe an der Niere, Exzision ureterorenoskopisch	56.41.30↔	Partielle Ureterektomie, Resektion eines Ureterstumpfes
55.39.20↔	Sonstige lokale Exzision oder Destruktion von Läsion oder Gewebe an der Niere, Destruktion, perkutan-transrenal	56.41.40↔	Resektion einer Ureterozele, transurethral
55.39.21↔	Sonstige lokale Exzision oder Destruktion von Läsion oder Gewebe an der Niere, Destruktion, ureterorenoskopisch	56.41.41↔	Resektion einer Ureterozele, offen chirurgisch
55.39.22↔	Sonstige lokale Exzision oder Destruktion von Läsion oder Gewebe an der Niere, Destruktion, offen chirurgisch	56.41.49↔	Resektion einer Ureterozele, sonstiger Zugang
55.39.23↔	Sonstige lokale Exzision oder Destruktion von Läsion oder Gewebe an der Niere, Destruktion, laparoskopisch	56.41.99↔	Partielle Ureterektomie, sonstige
55.39.29↔	Sonstige lokale Exzision oder Destruktion von Läsion oder Gewebe an der Niere, Destruktion, sonstiger Zugang	56.42↔	Totale Ureterektomie
55.39.99↔	Sonstige lokale Exzision oder Destruktion von Läsion oder Gewebe an der Niere, sonstige	56.51.00↔	Aufbau einer kutanen Ureteroileostomie, n.n.bez.
55.4↔	Partielle Nephrektomie	56.51.10↔	Aufbau einer kutanen Ureteroileostomie, Ureteroileokutaneostomie [Ileum-Conduit] oder Ureterokolokutaneostomie [Kolon-/Sigma-Conduit], offen chirurgisch
55.51.00↔	Nephroureterektomie, n.n.bez.	56.51.11↔	Aufbau einer kutanen Ureteroileostomie, Ureteroileokutaneostomie [Ileum-Conduit] oder Ureterokolokutaneostomie [Kolon-/Sigma-Conduit], laparoskopisch
55.51.01↔	Nephroureterektomie, ausser zur Transplantation	56.51.12↔	Aufbau einer kutanen Ureteroileostomie, mit Darminterponat [Conduit] (nicht kontinentes Stoma), sonstiger Zugang
55.51.02↔	Nephrektomie zur Transplantation, Lebendspende	56.51.20↔	Aufbau einer kutanen Ureteroileostomie, Umwandlung einer anderen supravesikalen Harnableitung in eine kutane Ureteroileostomie
55.51.99↔	Nephroureterektomie, sonstige	56.51.30↔	Aufbau einer kutanen Ureteroileostomie, mit Darmreservoir (kontinentes Stoma)
55.52↔	Nephrektomie einer belassenen Niere	56.51.99↔	Aufbau einer kutanen Ureteroileostomie, sonstige
55.53↔	Entfernen einer transplantierten oder abgestossenen Niere	56.52.00↔	Revision einer kutanen Ureteroileostomie, n.n.bez.
55.54↔	Beidseitige Nephrektomie	56.52.10↔	Revision einer kutanen Ureteroileostomie, mit Darminterponat [Conduit]
55.61↔	Autotransplantation einer Niere	56.52.20↔	Revision einer kutanen Ureteroileostomie, mit Darmreservoir (kontinentes Stoma)
55.7↔	Nephropexie	56.52.99↔	Revision einer kutanen Ureteroileostomie, sonstige
55.81↔	Naht einer Rissverletzung an der Niere	56.61.00↔	Aufbau einer anderen kutanen Ureterostomie, n.n.bez.
		56.61.10↔	Aufbau einer anderen kutanen Ureterostomie, Ureterokutaneostomie und Transureterokutaneostomie, laparoskopisch
		56.61.20↔	Aufbau einer anderen kutanen Ureterostomie, Umwandlung einer anderen supravesikalen Harnableitung in eine kutane Ureterostomie

56.61.99↔	Aufbau einer anderen kutanen Ureterostomie, sonstige	57.71.21↔	Radikale Zystektomie, mit Urethrektomie, beim Mann, laparoskopisch
56.62↔	Revision einer anderen kutanen Ureterostomie	57.71.30↔	Radikale Zystektomie, ohne Urethrektomie, bei der Frau, offen chirurgisch
56.71.00↔	Harnableitung in den Darm, n.n.bez.	57.71.31↔	Radikale Zystektomie, ohne Urethrektomie, bei der Frau, laparoskopisch
56.71.10↔	Ureterosigmoideostomie mit Reservoirbildung, offen chirurgisch	57.71.40↔	Radikale Zystektomie, mit Urethrektomie, bei der Frau, offen chirurgisch
56.71.11↔	Ureterosigmoideostomie mit Reservoirbildung, laparoskopisch	57.71.41↔	Radikale Zystektomie, mit Urethrektomie, bei der Frau, laparoskopisch
56.71.20↔	Umwandlung einer anderen supravessikalen Harnableitung in eine Harnableitung in den Darm	57.71.50↔	Radikale Zystektomie, Becken-Eviszeration (Exenteration) beim Mann, offen chirurgisch
56.71.99↔	Harnableitung in den Darm, sonstige	57.71.51↔	Radikale Zystektomie, Becken-Eviszeration (Exenteration) beim Mann, laparoskopisch
56.72↔	Revision einer ureterointestinalen Anastomose	57.71.99↔	Radikale Zystektomie, sonstige
56.73↔	Nephrozystanastomose, n.n.bez.	57.79.00↔	Sonstige totale Zystektomie, n.n.bez.
56.74.00↔	Ureterozystoneostomie, n.n.bez.	57.79.10↔	Sonstige totale Zystektomie, Einfache Zystektomie, beim Mann, offen chirurgisch
56.74.10↔	Ureterozystoneostomie, Isolierte Antirefluxplastik (z.B. nach Lich-Gregoir), offen chirurgisch	57.79.11↔	Sonstige totale Zystektomie, Einfache Zystektomie, beim Mann, laparoskopisch
56.74.11↔	Ureterozystoneostomie, Isolierte Antirefluxplastik (z.B. nach Lich-Gregoir), laparoskopisch	57.79.20↔	Sonstige totale Zystektomie, Einfache Zystektomie, bei der Frau, offen chirurgisch
56.74.20↔	Ureterozystoneostomie, mit Uretermodellage	57.79.21↔	Sonstige totale Zystektomie, Einfache Zystektomie, bei der Frau, laparoskopisch
56.74.99↔	Ureterozystoneostomie, sonstige	57.79.99↔	Sonstige totale Zystektomie, sonstige
56.75↔	Transureteroureterostomie	57.83↔	Verschluss einer vesikointestinalen Fistel
56.79↔	Sonstige Anastomose eines Ureters oder Harnableitung	57.86↔	Plastische Rekonstruktion bei Exstrophie der Harnblase
56.81↔	Lösung von intraluminalen Adhäsionen im Ureter	57.87.00↔	Rekonstruktion an der Harnblase, n.n.bez.
56.82↔	Naht einer Ureterverletzung	57.87.10↔	Rekonstruktion an der Harnblase, mit Ileum, Kolon oder Magen, offen chirurgisch
56.83↔	Verschluss einer Ureterostomie	57.87.11↔	Rekonstruktion an der Harnblase, mit Ileum, Kolon oder Magen, laparoskopisch
56.84.00↔	Verschluss einer anderen Ureterfistel, n.n.bez.	57.87.20↔	Umwandlung einer anderen supravessikalen Harnableitung in eine Ersatzharnblase, offen chirurgisch
56.84.10↔	Verschluss einer Ureter-Darm-Fistel, offen chirurgisch	57.87.21↔	Umwandlung einer anderen supravessikalen Harnableitung in eine Ersatzharnblase, laparoskopisch
56.84.11↔	Verschluss einer Ureter-Darm-Fistel, laparoskopisch	57.87.30↔	Reduktionsplastik der Harnblase, offen chirurgisch
56.84.20↔	Verschluss einer ureterovaginale Fistel, offen chirurgisch	57.87.31↔	Reduktionsplastik der Harnblase, laparoskopisch
56.84.21↔	Verschluss einer ureterovaginale Fistel, laparoskopisch	57.87.40↔	Augmentation der Harnblase, offen chirurgisch
56.84.22↔	Verschluss einer ureterovaginale Fistel, vaginal	57.87.41↔	Augmentation der Harnblase, laparoskopisch
56.84.99↔	Verschluss einer anderen Ureterfistel, sonstige	57.87.99↔	Rekonstruktion an der Harnblase, sonstige
56.85↔	Ureteropexie	58.93↔	Implantation eines künstlichen Harnblasensphinkters
56.86↔	Entfernen einer Ureterligatur	58.94↔	Adjustierbare Harninkontinenztherapie
56.89↔	Sonstige plastische Rekonstruktion an einem Ureter	59.00↔	Retroperitoneale Dissektion, n.n.bez.
56.95↔	Ligatur an einem Ureter	59.02↔	Sonstige Lösung von perirenenalen oder periureteralen Adhäsionen
56.99.00↔	Sonstige Operationen an einem Ureter, n.n.bez.	59.03.00↔	Laparoskopische Lösung von perirenenalen oder periureteralen Adhäsionen, n.n.bez.
56.99.10↔	Freilegung des Ureters (zur Exploration)	59.03.10↔	Ureterolyse ohne intraperitoneale Verlagerung, laparoskopisch
56.99.20↔	Revisionsoperation am Ureter, offen chirurgisch	59.03.11↔	Ureterolyse mit intraperitoneale Verlagerung, laparoskopisch
56.99.21↔	Revisionsoperation am Ureter, sonstiger Zugang	59.03.99↔	Laparoskopische Lösung von perirenenalen oder periureteralen Adhäsionen, sonstige
56.99.30↔	Sonstige Operationen an einem Ureter, Injektion bei Ostiuminsuffizienz, transurethral	59.09↔	Sonstige Inzision am perirenenalen oder periureteralen Gewebe
56.99.31↔	Sonstige Operationen an einem Ureter, Injektion bei Ostiuminsuffizienz, offen chirurgisch	59.19↔	Sonstige Inzision am perivesikalen Gewebe
56.99.32↔	Sonstige Operationen an einem Ureter, Injektion bei Ostiuminsuffizienz, sonstiger Zugang	59.91↔	Exzision am perirenenalen oder perivesikalen Gewebe
56.99.99↔	Sonstige Operationen an einem Ureter, sonstige	59.92↔	Sonstige Operationen am perirenenalen oder perivesikalen Gewebe
57.6x.00↔	Partielle Zystektomie, n.n.bez.	60.3↔	Suprapubische Prostatektomie
57.6x.10↔	Partielle Zystektomie, ohne Ureterneointplantation, offen chirurgisch	60.4↔	Retropubische Prostatektomie
57.6x.11↔	Partielle Zystektomie, ohne Ureterneointplantation, laparoskopisch	60.5x.00↔	Radikale Prostatektomie, n.n.bez.
57.6x.12↔	Partielle Zystektomie, mit einseitiger oder beidseitiger Ureterneointplantation, offen chirurgisch	60.5x.10↔	Radikale Prostatektomie, laparoskopisch
57.6x.13↔	Partielle Zystektomie, mit einseitiger oder beidseitiger Ureterneointplantation, laparoskopisch	60.5x.20↔	Radikale Prostatektomie, perineal
57.6x.20↔	Partielle Zystektomie, Supratrigonale oder subtotale Resektion, ohne Ureterneointplantation, offen chirurgisch	60.5x.30↔	Radikale Prostatektomie, retropubisch
57.6x.21↔	Partielle Zystektomie, Supratrigonale oder subtotale Resektion, ohne Ureterneointplantation, laparoskopisch	60.5x.99↔	Radikale Prostatektomie, sonstige
57.6x.22↔	Partielle Zystektomie, Supratrigonale oder subtotale Resektion mit einseitiger oder beidseitiger Ureterneointplantation, offen chirurgisch	60.61.00↔	Lokale Exzision einer Läsion an der Prostata, n.n.bez.
57.6x.23↔	Partielle Zystektomie, Supratrigonale oder subtotale Resektion mit einseitiger oder beidseitiger Ureterneointplantation, laparoskopisch	60.61.10↔	Lokale Exzision einer Läsion an der Prostata, transurethral
57.6x.99↔	Partielle Zystektomie, sonstige	60.61.11↔	Lokale Exzision einer Läsion an der Prostata, suprapubisch-transvesikal
57.71.00↔	Radikale Zystektomie, n.n.bez.	60.61.12↔	Lokale Exzision einer Läsion an der Prostata, retropubisch
57.71.10↔	Radikale Zystektomie, ohne Urethrektomie, beim Mann, offen chirurgisch	60.61.13↔	Lokale Exzision einer Läsion an der Prostata, perineal
57.71.11↔	Radikale Zystektomie, ohne Urethrektomie, beim Mann, laparoskopisch	60.61.99↔	Lokale Exzision einer Läsion an der Prostata, sonstige
57.71.20↔	Radikale Zystektomie, mit Urethrektomie, beim Mann, offen chirurgisch		

60.62↔ Perineale Prostatektomie
60.69↔ Sonstige Prostatektomie

83.92↔ Einsetzen oder Ersetzen eines Skelettmuskelstimulators

ADRG L11**Komplexe transurethrale, perkutan-transrenale und andere retroperitoneale Eingriffe mit extrakorporaler Stosswellenlithotripsie (ESWL)**

(Mindestens eine Prozedur in Tabelle L11-1 oder Prozedur in mindestens zwei der Tabellen L11-2, L11-3) und Prozedur in Tabelle L11-4

DRG L11Z**Komplexe transurethrale, perkutan-transrenale und andere retroperitoneale Eingriffe mit extrakorporaler Stosswellenlithotripsie (ESWL)****Prozedur L11-1**

55.02.00†↔ Nephrostomie, n.n.bez.	55.04.11†↔ Perkutane Nephrostomie mit Desintegration von Steinmaterial, Entfernung von Harnstein(en) aus dem Ureter
55.02.10†↔ Nephrostomie, perkutan-transrenal	55.04.99†↔ Perkutane Nephrostomie mit Desintegration von Steinmaterial, sonstige
55.02.99†↔ Nephrostomie, sonstige	55.05†↔ Perkutan-transrenale Erweiterung des pyeloureteralen Ueberganges
55.03.00†↔ Perkutane Nephrostomie ohne Desintegration von Steinmaterial, n.n.bez.	57.49.00↔ Sonstige transurethrale Exzision oder Destruktion von Läsion oder Gewebe der Harnblase, n.n.bez.
55.03.10†↔ Perkutane Nephrostomie ohne Desintegration von Steinmaterial, Entfernung von Harnstein(en) aus dem Nierenbecken	57.49.11↔ Sonstige transurethrale Exzision oder Destruktion von Läsion oder Gewebe der Harnblase, Destruktion, transurethral
55.03.11†↔ Perkutane Nephrostomie ohne Desintegration von Steinmaterial, Entfernung von Harnstein(en) aus dem Ureter	57.49.12↔ Sonstige transurethrale Exzision oder Destruktion von Läsion oder Gewebe der Harnblase, Resektion, transurethral
55.03.99†↔ Perkutane Nephrostomie ohne Desintegration von Steinmaterial, sonstige	57.49.99↔ Sonstige transurethrale Exzision oder Destruktion von Läsion oder Gewebe der Harnblase, sonstige
55.04.00†↔ Perkutane Nephrostomie mit Desintegration von Steinmaterial, n.n.bez.	
55.04.10†↔ Perkutane Nephrostomie mit Desintegration von Steinmaterial, Entfernung von Harnstein(en) aus dem Nierenbecken	

Prozedur L11-2

56.2x.00↔ Ureterotomie, n.n.bez.	56.2x.30↔ Ureterotomie, offen chirurgisch
56.2x.10↔ Ureterotomie, perkutan-transrenal	56.2x.40↔ Ureterotomie, laparoskopisch
56.2x.11↔ Ureterotomie, perkutan-transrenal mit Entfernung eines Harnsteines	56.2x.99↔ Ureterotomie, sonstige
56.2x.20↔ Ureterotomie, ureterorenoskopisch	

Prozedur L11-3

55.21†↔ Nephroskopie

Prozedur L11-4

98.51†↔ Extrakorporelle Stosswellen-Lithotripsie [ESWL] von Niere, Ureter und/oder Blase

ADRG L12**Strahlentherapie bei Krankheiten und Störungen der Harnorgane, mehr als ein Belegungstag**

Prozedur in Tabelle L12-1 und Verweildauer > 1 Tag

DRG L12Z**Strahlentherapie bei Krankheiten und Störungen der Harnorgane, mehr als ein Belegungstag****Prozedur L12-1**

92.20↔ Infusion von flüssigem Radioisotop	92.22.19↔ Intraoperative Röntgenstrahlentherapie, sonstige
92.21.00↔ Oberflächenstrahlentherapie: n.n.bez.	92.23.00↔ Hochvoltstrahlentherapie, n.n.bez.
92.21.01↔ Oberflächenstrahlentherapie: Bis zu 2 Bestrahlungsfeldern	92.23.01↔ Telekobaltgerät bis zu 2 Bestrahlungsfelder
92.21.02↔ Oberflächenstrahlentherapie: Mehr als 2 Bestrahlungsfelder	92.23.02↔ Telekobaltgerät 3 bis 4 Bestrahlungsfelder
92.22.00↔ Orthovoltstrahlentherapie: n.n.bez. Orthovoltstrahlentherapie: n.n.bez.	92.23.03↔ Telekobaltgerät mehr als 4 Bestrahlungsfelder oder 3D-geplante Bestrahlung
92.22.01↔ Orthovoltstrahlentherapie: Bis zu 2 Bestrahlungsfeldern	92.23.08↔ Hochvoltstrahlentherapie: andere Isotope
92.22.02↔ Orthovoltstrahlentherapie: Mehr als 2 Bestrahlungsfelder	92.23.09↔ Telekobaltgerät, Sonstige
92.22.11↔ Intraoperative Röntgenstrahlentherapie, bis 300 kV	92.24.00↔ Teleradiotherapie mit Photonen, Linearbeschleuniger, n.n.bez.
92.22.12↔ Intraoperative Röntgenstrahlentherapie, 300 kV - < 1 MV	

92.24.01↔	Teleradiotherapie mit Photonen, Linearbeschleuniger, Großfeldbestrahlung	92.27.10↔	Implantation oder Einsetzen radioaktiver Elemente (Brachytherapie mit umschlossenen Radionukliden), weibliche Geschlechtsorgane, n.n.bez.
92.24.02↔	Teleradiotherapie mit Photonen, Linearbeschleuniger, Halbkörperbestrahlung	92.27.11↔	Implantation oder Einsetzen radioaktiver Elemente (Brachytherapie mit umschlossenen Radionukliden), intrauterin
92.24.03↔	Teleradiotherapie mit Photonen, Linearbeschleuniger, Ganzkörperbestrahlung	92.27.12↔	Implantation oder Einsetzen radioaktiver Elemente (Brachytherapie mit umschlossenen Radionukliden), intravaginal
92.24.04↔	Teleradiotherapie mit Photonen, Linearbeschleuniger, Intraoperative Strahlentherapie	92.27.13↔	Implantation oder Einsetzen radioaktiver Elemente (Brachytherapie mit umschlossenen Radionukliden), intrauterin und intravaginal kombiniert
92.24.09↔	Teleradiotherapie mit Photonen, Linearbeschleuniger, sonstige	92.27.21↔	Implantation oder Einsetzen radioaktiver Elemente (Brachytherapie mit umschlossenen Radionukliden), Körperoberfläche
92.24.11↔	Teleradiotherapie mit Photonen, Linearbeschleuniger, bis zu 2 Bestrahlungsfelder: Mit bildgestützter Einstellung	92.27.22↔	Implantation oder Einsetzen radioaktiver Elemente (Brachytherapie mit umschlossenen Radionukliden), intrakavitär
92.24.12↔	Teleradiotherapie mit Photonen, Linearbeschleuniger, mehr als 2 Bestrahlungsfelder: Mit bildgestützter Einstellung	92.27.23↔	Implantation oder Einsetzen radioaktiver Elemente (Brachytherapie mit umschlossenen Radionukliden), intraluminal
92.24.13↔	Teleradiotherapie mit Photonen, Linearbeschleuniger, 3D-geplante Bestrahlung: Mit bildgestützter Einstellung	92.27.30↔	Implantation oder Einsetzen radioaktiver Elemente (Brachytherapie mit umschlossenen Radionukliden), Gefäss n.n.bez.
92.24.14↔	Teleradiotherapie mit Photonen, Linearbeschleuniger, intensitätsmodulierte Radiotherapie: Mit bildgestützter Einstellung	92.27.31↔	Implantation oder Einsetzen radioaktiver Elemente (Brachytherapie mit umschlossenen Radionukliden), Koronargefäss
92.24.21↔	Teleradiotherapie mit Photonen, Linearbeschleuniger, bis zu 2 Bestrahlungsfelder: Ohne bildgestützte Einstellung	92.27.39↔	Implantation oder Einsetzen radioaktiver Elemente (Brachytherapie mit umschlossenen Radionukliden), sonstiges Gefäss
92.24.22↔	Teleradiotherapie mit Photonen, Linearbeschleuniger, mehr als 2 Bestrahlungsfelder: Ohne bildgestützte Einstellung	92.27.40↔	Implantation oder Einsetzen radioaktiver Elemente (Brachytherapie mit umschlossenen Radionukliden), intraoperativ
92.24.23↔	Teleradiotherapie mit Photonen, Linearbeschleuniger, 3D-geplante Bestrahlung: Ohne bildgestützte Einstellung	92.27.70↔	Radioaktive Moulagen, n.n.bez.
92.24.24↔	Teleradiotherapie mit Photonen, Linearbeschleuniger, intensitätsmodulierte Radiotherapie: Ohne bildgestützte Einstellung	92.27.71↔	Radioaktive Moulagen: Konstruktion und Applikation von oberflächlichen radioaktiven Moulagen
92.24.30↔	Teleradiotherapie mit Photonen: hochkomplexe Radiotherapie mit spezialisierter Ausstattung	92.27.72↔	Radioaktive Moulagen: Konstruktion und Applikation von nicht auf der Körperoberfläche verwendeten Applikatoren
92.25.00↔	Teleradiotherapie mit Elektronen, Linearbeschleuniger, n.n.bez.	92.27.73↔	Radioaktive Moulagen: Konstruktion und Applikation von Augenapplikatoren
92.25.01↔	Teleradiotherapie mit Elektronen, Linearbeschleuniger, Großfeldbestrahlung	92.27.79↔	Radioaktive Moulagen, sonstige
92.25.02↔	Teleradiotherapie mit Elektronen, Linearbeschleuniger, Halbkörperbestrahlung	92.28.00↔	Injektion oder Instillation von Radioisotopen, n.n.bez.
92.25.03↔	Teleradiotherapie mit Elektronen, Linearbeschleuniger, Ganzkörperbestrahlung	92.28.01↔	Instillation von offenen Radionukliden in Gelenke
92.25.04↔	Teleradiotherapie mit Elektronen, Linearbeschleuniger, Intraoperative Strahlentherapie	92.28.02↔	Radiojodtherapie: Radiojodtherapie bis 1,2 GBq I-131: Ohne Gabe von rekombinantem Thyreotropin (rh-TSH)
92.25.09↔	Teleradiotherapie mit Elektronen, Linearbeschleuniger, sonstige	92.28.03↔	Radiojodtherapie: Radiojodtherapie bis 1,2 GBq I-131: Mit Gabe von rekombinantem Thyreotropin (rh-TSH)
92.25.11↔	Teleradiotherapie mit Elektronen, Linearbeschleuniger, mit bildgestützte Einstellung	92.28.04↔	Radiojodtherapie: Radiojodtherapie über 1,2 bis unter 5 GBq I-131: Ohne Gabe von rekombinantem Thyreotropin (rh-TSH)
92.25.12↔	Teleradiotherapie mit Elektronen, Linearbeschleuniger, bis zu 2 Bestrahlungsfelder, mit bildgestützte Einstellung	92.28.05↔	Radiojodtherapie: Radiojodtherapie über 1,2 bis unter 5 GBq I-131: Mit Gabe von rekombinantem Thyreotropin (rh-TSH)
92.25.13↔	Teleradiotherapie mit Elektronen, Linearbeschleuniger, mehr als 2 Bestrahlungsfelder, mit bildgestützter Einstellung	92.28.06↔	Radiojodtherapie: Radiojodtherapie mit 5 und mehr GBq I-131: Ohne Gabe von rekombinantem Thyreotropin (rh-TSH)
92.25.14↔	Teleradiotherapie mit Elektronen, Linearbeschleuniger, 3D-geplante Bestrahlung, mit bildgestützter Einstellung	92.28.07↔	Radiojodtherapie: Radiojodtherapie mit 5 und mehr GBq I-131: Mit Gabe von rekombinantem Thyreotropin (rh-TSH)
92.25.15↔	Teleradiotherapie mit Elektronen, Linearbeschleuniger, intensitätsmodulierte Radiotherapie, mit bildgestützter Einstellung	92.28.11↔	Therapie mit offenen Radionukliden bei Knochenmetastasen
92.25.21↔	Teleradiotherapie mit Elektronen, Linearbeschleuniger, bis zu 2 Bestrahlungsfelder, ohne bildgestützte Einstellung	92.28.12↔	Intravenöse palliative Schmerztherapie mit offenen Radionukliden bei Knochenmetastasen
92.25.22↔	Teleradiotherapie mit Elektronen, Linearbeschleuniger, mehr als 2 Bestrahlungsfelder, ohne bildgestützte Einstellung	92.28.13↔	Radiorezeptortherapie mit DOTA-konjugierten Somatostatin-Analoga
92.25.23↔	Teleradiotherapie mit Elektronen, Linearbeschleuniger, 3D-geplante Bestrahlung, ohne bildgestützte Einstellung	92.28.20↔	Radioimmuntherapie mit 90Y-Ibritumomab-Tiuxetan, parenteral
92.25.24↔	Teleradiotherapie mit Elektronen, Linearbeschleuniger, intensitätsmodulierte Radiotherapie, ohne bildgestützte Einstellung	92.28.21↔	Gabe von Jod-131-MIBG (Metajodbenzylguanidin) parenteral
92.26.00↔	Teleradiotherapie mit anderen Partikelstrahlen, n.n.bez.	92.28.31↔	Selektive intravaskuläre Radiochemoembolisation mit I-131-Lipiodol
92.26.10↔	Protonentherapie, bis zu 2 Bestrahlungsfelder, ohne bildgestützte Einstellung	92.28.32↔	Selektive intravaskuläre Radionuklidtherapie (SIRT) durch Embolisation von Yttrium-90-markierten Mikrosphären
92.26.11↔	Protonentherapie, bis zu 2 Bestrahlungsfelder, mit bildgestützter Einstellung	92.28.33↔	Endovaskuläre Brachytherapie mit Rhenium-188
92.26.20↔	Protonentherapie, mehr als 2 Bestrahlungsfelder, ohne bildgestützte Einstellung	92.29.00↔	Brachytherapie mit umschlossenen Radionukliden, n.n. bez.
92.26.21↔	Protonentherapie, mehr als 2 Bestrahlungsfelder, mit bildgestützter Einstellung	92.29.09↔	Brachytherapie mit umschlossenen Radionukliden, sonstige
92.26.99↔	Teleradiotherapie mit anderen Partikelstrahlen, sonstige	92.29.11↔	Interstitielle Brachytherapie mit Implantation von entfernbaren Strahlern in einer Ebene, niedrige Dosisleistung
92.27.00↔	Implantation oder Einsetzen radioaktiver Elemente (Brachytherapie mit umschlossenen Radionukliden), Körperoberfläche, sonstiger oder n.n.bez. Applikationsort	92.29.12↔	Interstitielle Brachytherapie mit Implantation von entfernbaren Strahlern in einer Ebene, gepulste Dosisleistung (Pulsed dose rate)
		92.29.13↔	Interstitielle Brachytherapie mit Implantation von entfernbaren Strahlern in einer Ebene, hohe Dosisleistung

92.29.19↔	Interstitielle Brachytherapie mit Implantation von entfernbaren Strahlern in einer Ebene, sonstige	92.30.02↔	Stereotaktische Bestrahlung, einzeitig: Extrazerebral, n.n.bez.
92.29.21↔	Interstitielle Brachytherapie mit Volumenimplantation von entfernbaren Strahlern in mehreren Ebenen, niedrige Dosisleistung	92.30.20↔	Stereotaktische Bestrahlung, einzeitig: Zerebral, intensitätsmodulierte Radiotherapie
92.29.22↔	Interstitielle Brachytherapie mit Volumenimplantation von entfernbaren Strahlern in mehreren Ebenen, gepulste Dosisleistung (Pulsed dose rate)	92.30.21↔	Stereotaktische Bestrahlung, einzeitig: Zerebral, intensitätsmodulierte Bogenbestrahlung (IMAT)
92.29.23↔	Interstitielle Brachytherapie mit Volumenimplantation von entfernbaren Strahlern in mehreren Ebenen, hohe Dosisleistung	92.30.22↔	Stereotaktische Bestrahlung, einzeitig: Zerebral, bildgestützte Einstellung
92.29.24↔	Brachytherapie mit Implantation von entfernbaren Strahlern in mehreren Ebenen, hohe Dosisleistung, intraoperativ	92.30.30↔	Stereotaktische Bestrahlung, einzeitig: Extrazerebral, intensitätsmodulierte Radiotherapie
92.29.29↔	Interstitielle Brachytherapie mit Volumenimplantation von entfernbaren Strahlern in mehreren Ebenen, sonstige	92.30.31↔	Stereotaktische Bestrahlung, einzeitig: Extrazerebral, intensitätsmodulierte Bogenbestrahlung (IMAT)
92.29.31↔	Interstitielle Brachytherapie mit Implantation von permanenten Strahlern, bis zu 10 Quellen	92.30.32↔	Stereotaktische Bestrahlung, einzeitig: Extrazerebral, bildgestützte Einstellung
92.29.32↔	Interstitielle Brachytherapie mit Implantation von permanenten Strahlern, von 10 bis 15 Quellen	92.30.99↔	Stereotaktische Bestrahlung, einzeitig, sonstige
92.29.33↔	Interstitielle Brachytherapie mit Implantation von permanenten Strahlern, von 16 bis 20 Quellen	92.31.00↔	Radiochirurgie mit Photonen n.n. bez., zerebral
92.29.34↔	Interstitielle Brachytherapie mit Implantation von permanenten Strahlern, von 21 bis 25 Quellen	92.31.10↔	Radiochirurgie mit Photonen n.n. bez., extrazerebral
92.29.35↔	Interstitielle Brachytherapie mit Implantation von permanenten Strahlern, von 26 bis 30 Quellen	92.32.00↔	Mehrquellige Photon-Radiochirurgie, n.n.bez.
92.29.36↔	Interstitielle Brachytherapie mit Implantation von permanenten Strahlern, von 31 bis 35 Quellen	92.32.01↔	Mehrquellige Photon-Radiochirurgie: Gamma-knife
92.29.37↔	Interstitielle Brachytherapie mit Implantation von permanenten Strahlern, von 36 bis 40 Quellen	92.33.00↔	Teilchen-Radiochirurgie, n.n.bez.
92.29.38↔	Interstitielle Brachytherapie mit Implantation von permanenten Strahlern, von 41 bis 45 Quellen	92.33.01↔	Andere Hochvoltstrahlentherapie: Stereotaktische Bestrahlung, einzeitig, zerebral
92.29.39↔	Interstitielle Brachytherapie mit Implantation von permanenten Strahlern, von 46 bis 50 Quellen	92.33.11↔	Andere Hochvoltstrahlentherapie: Stereotaktische Bestrahlung, einzeitig, extrazerebral
92.29.3a↔	Interstitielle Brachytherapie mit Implantation von permanenten Strahlern, von 51 bis 55 Quellen	92.39.01↔	Andere Hochvoltstrahlentherapie, stereotaktische Bestrahlung, fraktioniert, zerebral, n.n.bez.
92.29.3b↔	Interstitielle Brachytherapie mit Implantation von permanenten Strahlern, von 56 bis 60 Quellen	92.39.11↔	Andere Hochvoltstrahlentherapie, stereotaktische Bestrahlung, fraktioniert, extrazerebral, n.n.bez.
92.29.3c↔	Interstitielle Brachytherapie mit Implantation von permanenten Strahlern, von 61 bis 65 Quellen	92.39.20↔	Andere Hochvoltstrahlentherapie, stereotaktische Bestrahlung, fraktioniert: zerebral, intensitätsmodulierte Radiotherapie
92.29.3d↔	Interstitielle Brachytherapie mit Implantation von permanenten Strahlern, von 66 bis 70 Quellen	92.39.21↔	Andere Hochvoltstrahlentherapie, stereotaktische Bestrahlung, fraktioniert: zerebral, intensitätsmodulierte Bogenbestrahlung (IMAT)
92.29.3e↔	Interstitielle Brachytherapie mit Implantation von permanenten Strahlern, mehr als 70 Quellen	92.39.22↔	Andere Hochvoltstrahlentherapie, stereotaktische Bestrahlung, fraktioniert: zerebral, bildgestützte Einstellung
92.29.40↔	Brachytherapie mit Oberflächenapplikatoren, n.n.bez.	92.39.29↔	Andere Hochvoltstrahlentherapie, stereotaktische Bestrahlung, fraktioniert, zerebral, sonstige
92.29.49↔	Brachytherapie mit Oberflächenapplikatoren, sonstige	92.39.30↔	Andere Hochvoltstrahlentherapie, stereotaktische Bestrahlung, fraktioniert: extrazerebral, intensitätsmodulierte Radiotherapie
92.29.51↔	Entfernung von umschlossenen Radionukliden oder inaktiven Applikatoren unter Anästhesie	92.39.31↔	Andere Hochvoltstrahlentherapie, stereotaktische Bestrahlung, fraktioniert: extrazerebral, intensitätsmodulierte Bogenbestrahlung (IMAT)
92.30.00↔	Stereotaktische Bestrahlung, einzeitig, n.n.bez.	92.39.32↔	Andere Hochvoltstrahlentherapie, stereotaktische Bestrahlung, fraktioniert: extrazerebral, bildgestützte Einstellung
92.30.01↔	Stereotaktische Bestrahlung, einzeitig: Zerebral, n.n.bez.	92.39.39↔	Andere Hochvoltstrahlentherapie, stereotaktische Bestrahlung, fraktioniert, extrazerebral, sonstige
		92.41↔	Intraoperative Strahlentherapie mit Elektronen

11
L13

ADRG L13

Nieren-, Ureter- und grosse Harnblaseneingriffe bei Neubildung, Alter > 18 Jahre, ohne Kombinationseingriff

Hauptdiagnose in Tabelle L13-1 und Prozedur in Tabelle L13-2

DRG L13A

Nieren-, Ureter- und grosse Harnblaseneingriffe bei Neubildung, Alter > 18 Jahre, ohne Kombinationseingriff, mit schweren CC

PCCL > 2

DRG L13B

Nieren-, Ureter- und grosse Harnblaseneingriffe bei Neubildung, Alter > 18 Jahre, ohne Kombinationseingriff, ohne schwere CC

Hauptdiagnose L13-1

C64	BNB der Niere, ausgenommen Nierenbecken	C67.3	Bösartige Neubildung: Vordere Harnblasenwand
C65	BNB Nierenbecken	C67.4	Bösartige Neubildung: Hintere Harnblasenwand
C66	BNB Ureter	C67.5	Bösartige Neubildung: Harnblasenhals
C67.0	Bösartige Neubildung: Trigonum vesicae	C67.6	Bösartige Neubildung: Ostium ureteris
C67.1	Bösartige Neubildung: Apex vesicae	C67.7	Bösartige Neubildung: Urachus
C67.2	Bösartige Neubildung: Laterale Harnblasenwand	C67.8	BNB: Harnblase, mehrere Teilbereiche überlappend

C67.9	Bösartige Neubildung: Harnblase, nicht näher bezeichnet	D30.3	Gutartige Neubildung Harnblase
C68.0	Bösartige Neubildung: Urethra	D30.4	Gutartige Neubildung Urethra
C68.1	Bösartige Neubildung: Paraurethrale Drüse	D30.7	Gutartige Neubildung sonstige Harnorgane
C68.8	BNB: Harnorgane, mehrere Teilbereiche überlappend	D30.9	Gutartige Neubildung Harnorgan, nnbez
C68.9	Bösartige Neubildung: Harnorgan, nicht näher bezeichnet	D41.0	NB unsich/unbek Verhalt Niere
C79.0	Sekundäre BNB Niere u Nierenbecken	D41.1	NB unsich/unbek Verhalt Nierenbecken
C79.1	Sekundäre BNB Harnblase, sonst u nnbez Harnorgane	D41.2	NB unsich/unbek Verhalt Ureter
D09.0	Carcinoma in situ Harnblase	D41.3	NB unsich/unbek Verhalt Urethra
D09.1	Carcinoma in situ sonst u nnbez Harnorgane	D41.4	NB unsich/unbek Verhalt Harnblase
D30.0	Gutartige Neubildung Niere	D41.7	NB unsich/unbek Verhalt sonstige Harnorgane
D30.1	Gutartige Neubildung Nierenbecken	D41.9	NB unsich/unbek Verhalt Harnorgan, nnbez
D30.2	Gutartige Neubildung Ureter		

Prozedur L13-2

40.52.00↔	Radikale Exzision von periaortalen Lymphknoten, n.n.bez.	55.32↔	Offene Exzision von Läsion oder Gewebe an der Niere
40.52.10↔	Radikale Exzision von retroperitonealen (paraaortal, parakaval) und pelvinen Lymphknoten als selbständiger Eingriff	55.34↔	Laparoskopische Exzision von Läsion oder Gewebe an der Niere
40.52.11↔	Radikale Exzision von retroperitonealen (paraaortal, parakaval) und pelvinen Lymphknoten im Rahmen eines anderen Eingriffs	55.39.00↔	Sonstige lokale Exzision oder Destruktion von Läsion oder Gewebe an der Niere, n.n.bez.
40.52.99↔	Radikale Exzision von periaortalen Lymphknoten, sonstige	55.39.10↔	Sonstige lokale Exzision oder Destruktion von Läsion oder Gewebe an der Niere, Exzision ureterorenoskopisch
40.53.00↔	Radikale Exzision von iliakalen Lymphknoten, n.n.bez.	55.39.20↔	Sonstige lokale Exzision oder Destruktion von Läsion oder Gewebe an der Niere, Destruktion, perkutan-transrenal
40.53.10↔	Radikale Exzision von iliakalen Lymphknoten als selbständiger Eingriff	55.39.21↔	Sonstige lokale Exzision oder Destruktion von Läsion oder Gewebe an der Niere, Destruktion, ureterorenoskopisch
40.53.11↔	Radikale Exzision von iliakalen Lymphknoten im Rahmen eines anderen Eingriffs	55.39.22↔	Sonstige lokale Exzision oder Destruktion von Läsion oder Gewebe an der Niere, Destruktion, offen chirurgisch
40.53.99↔	Radikale Exzision von iliakalen Lymphknoten, sonstige	55.39.23↔	Sonstige lokale Exzision oder Destruktion von Läsion oder Gewebe an der Niere, Destruktion, laparoskopisch
40.54.00↔	Radikale Exzision der Leistengegend, n.n.bez.	55.39.29↔	Sonstige lokale Exzision oder Destruktion von Läsion oder Gewebe an der Niere, Destruktion, sonstiger Zugang
40.54.10↔	Radikale Exzision der Leistengegend als selbständiger Eingriff	55.39.99↔	Sonstige lokale Exzision oder Destruktion von Läsion oder Gewebe an der Niere, sonstige
40.54.11↔	Radikale Exzision der Leistengegend im Rahmen eines anderen Eingriffs	55.4↔	Partielle Nephrektomie
40.54.99↔	Radikale Exzision der Leistengegend, sonstige	55.51.00↔	Nephroureterektomie, n.n.bez.
40.59.00↔	Radikale Exzision anderer Lymphknoten, n.n.bez.	55.51.01↔	Nephroureterektomie, ausser zur Transplantation
40.59.10↔	Radikale Exzision anderer Lymphknoten als selbständiger Eingriff, n.n.bez.	55.51.02↔	Nephrektomie zur Transplantation, Lebendspende
40.59.11↔	Radikale Exzision mediastinaler Lymphknoten als selbständiger Eingriff	55.51.99↔	Nephroureterektomie, sonstige
40.59.12↔	Radikale Exzision peribronchialer Lymphknoten als selbständiger Eingriff	55.52↔	Nephrektomie einer belassenen Niere
40.59.19↔	Radikale Exzision anderer Lymphknoten als selbständiger Eingriff, sonstige	55.53↔	Entfernen einer transplantierten oder abgestossenen Niere
40.59.20↔	Radikale Exzision anderer Lymphknoten im Rahmen eines anderen Eingriffs, n.n.bez.	55.54↔	Beidseitige Nephrektomie
40.59.21↔	Radikale Exzision mediastinaler Lymphknoten im Rahmen eines anderen Eingriffs	55.61↔	Autotransplantation einer Niere
40.59.22↔	Radikale Exzision peribronchialer Lymphknoten im Rahmen eines anderen Eingriffs	55.7↔	Nephropexie
40.59.29↔	Radikale Exzision anderer Lymphknoten im Rahmen eines anderen Eingriffs, sonstige	55.81↔	Naht einer Rissverletzung an der Niere
40.59.99↔	Radikale Exzision anderer Lymphknoten, sonstige	55.82↔	Verschluss einer Nephrostomie und Pyelostomie
54.99.00↔	Sonstige Operationen in der Abdominal-Region, n.n.bez.	55.83↔	Verschluss von anderen Nierenfisteln
54.99.30↔	Sonstige Operationen in der Abdominal-Region, Resektion von Gewebe in der Bauchregion ohne sichere Organzuordnung	55.84↔	Reposition einer Nierenstiel-Torsion
54.99.40↔	Sonstige Operationen in der Abdominal-Region, Revision einer kutaneoperitonealen Fistel (Katheterverweilsystem)	55.85↔	Symphysiotomie einer Hufeisenniere
54.99.41↔	Sonstige Operationen in der Abdominal-Region, Entfernung oder Verschluss einer kutaneoperitonealen Fistel (Katheterverweilsystem)	55.86↔	Anastomose an der Niere
54.99.50↔	Sonstige Operationen in der Abdominal-Region, Anlegen eines temporären Bauchwandverschlusses	55.87↔	Plastische Rekonstruktion am pyeloureteralen Übergang
54.99.60↔	Sonstige Operationen in der Abdominal-Region, Lumbotomie	55.89↔	Sonstige plastische Rekonstruktion an der Niere
54.99.61↔	Sonstige Operationen in der Abdominal-Region, Relumbotomie	55.91↔	Nierendekapsulation
54.99.99↔	Sonstige Operationen in der Abdominal-Region, sonstige	55.99.00↔	Sonstige Operationen an der Niere, n.n.bez.
55.01.11↔	Nephrotomie, offen chirurgisch	55.99.10↔	Sonstige Operationen an der Niere, Revisionsoperation an der Niere
55.01.12↔	Nephrotomie, offen chirurgisch zur Exploration	55.99.99↔	Sonstige Operationen an der Niere, sonstige
55.01.13↔	Nephrotomie, offen chirurgisch zur Punktion einer Zyste	56.1x.00↔	Ureterale Meatotomie, n.n.bez.
55.02.11↔	Nephrostomie, offen chirurgisch	56.1x.10↔	Ureterale Meatotomie, perkutan-transvesikal
55.11↔	Pyelotomie	56.1x.11↔	Ureterale Meatotomie, transurethral
55.12↔	Pyelostomie	56.1x.12↔	Ureterale Meatotomie, offen-chirurgisch
55.24↔	Offene Nierenbiopsie	56.1x.99↔	Ureterale Meatotomie, sonstige
55.31↔	Marsupialisation einer Läsion an der Niere	56.2x.00↔	Ureterotomie, n.n.bez.
		56.2x.10↔	Ureterotomie, perkutan-transrenal
		56.2x.11↔	Ureterotomie, perkutan-transrenal mit Entfernung eines Harnsteines
		56.2x.20↔	Ureterotomie, ureterorenoskopisch
		56.2x.30↔	Ureterotomie, offen chirurgisch
		56.2x.40↔	Ureterotomie, laparoskopisch
		56.2x.99↔	Ureterotomie, sonstige
		56.34↔	Offene Ureterbiopsie

56.40↔	Ureterektomie, n.n.bez.	56.84.21↔	Verschluss einer ureterovaginale Fistel, laparoskopisch
56.41.00↔	Partielle Ureterektomie, n.n.bez.	56.84.22↔	Verschluss einer ureterovaginale Fistel, vaginal
56.41.10↔	Partielle Ureterektomie, Resektion des Ureterostiums, perkutan-transvesikal	56.84.99↔	Verschluss einer anderen Ureterfistel, sonstige
56.41.11↔	Partielle Ureterektomie, Resektion des Ureterostiums, transurethral	56.85↔	Ureteropexie
56.41.12↔	Partielle Ureterektomie, Resektion des Ureterostiums, offen chirurgisch	56.86↔	Entfernen einer Ureterligatur
56.41.20↔	Partielle Ureterektomie, offen chirurgisch	56.89↔	Sonstige plastische Rekonstruktion an einem Ureter
56.41.21↔	Partielle Ureterektomie, laparoskopisch	56.95↔	Ligatur an einem Ureter
56.41.30↔	Partielle Ureterektomie, Resektion eines Ureterstumpfes	56.99.00↔	Sonstige Operationen an einem Ureter, n.n.bez.
56.41.40↔	Resektion einer Ureterozele, transurethral	56.99.10↔	Freilegung des Ureters (zur Exploration)
56.41.41↔	Resektion einer Ureterozele, offen chirurgisch	56.99.20↔	Revisionsoperation am Ureter, offen chirurgisch
56.41.49↔	Resektion einer Ureterozele, sonstiger Zugang	56.99.21↔	Revisionsoperation am Ureter, sonstiger Zugang
56.41.99↔	Partielle Ureterektomie, sonstige	56.99.30↔	Sonstige Operationen an einem Ureter, Injektion bei Ostiuminsuffizienz, transurethral
56.42↔	Totale Ureterektomie	56.99.31↔	Sonstige Operationen an einem Ureter, Injektion bei Ostiuminsuffizienz, offen chirurgisch
56.51.00↔	Aufbau einer kutanen Ureteroileostomie, n.n.bez.	56.99.32↔	Sonstige Operationen an einem Ureter, Injektion bei Ostiuminsuffizienz, sonstiger Zugang
56.51.10↔	Aufbau einer kutanen Ureteroileostomie, Ureteroileokutaneostomie [Ileum-Conduit] oder Ureterokolokutaneostomie [Kolon-/Sigma-Condiut], offen chirurgisch	56.99.99↔	Sonstige Operationen an einem Ureter, sonstige
56.51.11↔	Aufbau einer kutanen Ureteroileostomie, Ureteroileokutaneostomie [Ileum-Conduit] oder Ureterokolokutaneostomie [Kolon-/Sigma-Condiut], laparoskopisch	57.6x.00↔	Partielle Zystektomie, n.n.bez.
56.51.12↔	Aufbau einer kutanen Ureteroileostomie, mit Darminterponat [Conduit] (nicht kontinentes Stoma), sonstiger Zugang	57.6x.10↔	Partielle Zystektomie, ohne Ureterneimplantation, offen chirurgisch
56.51.20↔	Aufbau einer kutanen Ureteroileostomie, Umwandlung einer anderen suprapavesikalen Harnableitung in eine kutane Ureteroileostomie	57.6x.11↔	Partielle Zystektomie, ohne Ureterneimplantation, laparoskopisch
56.51.30↔	Aufbau einer kutanen Ureteroileostomie, mit Darmreservoir (kontinentes Stoma)	57.6x.12↔	Partielle Zystektomie, mit einseitiger oder beidseitiger Ureterneimplantation, offen chirurgisch
56.51.99↔	Aufbau einer kutanen Ureteroileostomie, sonstige	57.6x.13↔	Partielle Zystektomie, mit einseitiger oder beidseitiger Ureterneimplantation, laparoskopisch
56.52.00↔	Revision einer kutanen Ureteroileostomie, n.n.bez.	57.6x.20↔	Partielle Zystektomie, Supratrigonale oder subtotale Resektion, ohne Ureterneimplantation, offen chirurgisch
56.52.10↔	Revision einer kutanen Ureteroileostomie, mit Darminterponat [Conduit]	57.6x.21↔	Partielle Zystektomie, Supratrigonale oder subtotale Resektion, ohne Ureterneimplantation, laparoskopisch
56.52.20↔	Revision einer kutanen Ureteroileostomie, mit Darmreservoir (kontinentes Stoma)	57.6x.22↔	Partielle Zystektomie, Supratrigonale oder subtotale Resektion mit einseitiger oder beidseitiger Ureterneimplantation, offen chirurgisch
56.52.99↔	Revision einer kutanen Ureteroileostomie, sonstige	57.6x.23↔	Partielle Zystektomie, Supratrigonale oder subtotale Resektion mit einseitiger oder beidseitiger Ureterneimplantation, laparoskopisch
56.61.00↔	Aufbau einer anderen kutanen Ureterostomie, n.n.bez.	57.6x.99↔	Partielle Zystektomie, sonstige
56.61.10↔	Aufbau einer anderen kutanen Ureterostomie, Ureterokutaneostomie und Transureterokutaneostomie, laparoskopisch	57.71.00↔	Radikale Zystektomie, n.n.bez.
56.61.20↔	Aufbau einer anderen kutanen Ureterostomie, Umwandlung einer anderen suprapavesikalen Harnableitung in eine kutane Ureterostomie	57.71.10↔	Radikale Zystektomie, ohne Urethrektomie, beim Mann, offen chirurgisch
56.61.99↔	Aufbau einer anderen kutanen Ureterostomie, sonstige	57.71.11↔	Radikale Zystektomie, ohne Urethrektomie, beim Mann, laparoskopisch
56.62↔	Revision einer anderen kutanen Ureterostomie	57.71.20↔	Radikale Zystektomie, mit Urethrektomie, beim Mann, offen chirurgisch
56.71.00↔	Harnableitung in den Darm, n.n.bez.	57.71.21↔	Radikale Zystektomie, mit Urethrektomie, beim Mann, laparoskopisch
56.71.10↔	Ureterosigmoideostomie mit Reservoirbildung, offen chirurgisch	57.71.30↔	Radikale Zystektomie, ohne Urethrektomie, bei der Frau, offen chirurgisch
56.71.11↔	Ureterosigmoideostomie mit Reservoirbildung, laparoskopisch	57.71.31↔	Radikale Zystektomie, ohne Urethrektomie, bei der Frau, laparoskopisch
56.71.20↔	Umwandlung einer anderen suprapavesikalen Harnableitung in eine Harnableitung in den Darm	57.71.40↔	Radikale Zystektomie, mit Urethrektomie, bei der Frau, offen chirurgisch
56.71.99↔	Harnableitung in den Darm, sonstige	57.71.41↔	Radikale Zystektomie, mit Urethrektomie, bei der Frau, laparoskopisch
56.72↔	Revision einer ureterointestinalen Anastomose	57.71.50↔	Radikale Zystektomie, Becken-Eviszeration (Exenteration) beim Mann, offen chirurgisch
56.73↔	Nephrozystanastomose, n.n.bez.	57.71.51↔	Radikale Zystektomie, Becken-Eviszeration (Exenteration) beim Mann, laparoskopisch
56.74.00↔	Ureterozystoneostomie, n.n.bez.	57.71.99↔	Radikale Zystektomie, sonstige
56.74.10↔	Ureterozystoneostomie, Isolierte Antirefluxplastik (z.B. nach Lich-Gregoir), offen chirurgisch	57.79.00↔	Sonstige totale Zystektomie, n.n.bez.
56.74.11↔	Ureterozystoneostomie, Isolierte Antirefluxplastik (z.B. nach Lich-Gregoir), laparoskopisch	57.79.10↔	Sonstige totale Zystektomie, Einfache Zystektomie, beim Mann, offen chirurgisch
56.74.20↔	Ureterozystoneostomie, mit Uretermodellage	57.79.11↔	Sonstige totale Zystektomie, Einfache Zystektomie, beim Mann, laparoskopisch
56.74.99↔	Ureterozystoneostomie, sonstige	57.79.20↔	Sonstige totale Zystektomie, Einfache Zystektomie, bei der Frau, offen chirurgisch
56.75↔	Transureteroureterostomie	57.79.21↔	Sonstige totale Zystektomie, Einfache Zystektomie, bei der Frau, laparoskopisch
56.79↔	Sonstige Anastomose eines Ureters oder Harnableitung	57.79.99↔	Sonstige totale Zystektomie, sonstige
56.81↔	Lösung von intraluminalen Adhäsionen im Ureter	57.83↔	Verschluss einer vesikointestinalen Fistel
56.82↔	Naht einer Ureterverletzung	57.86↔	Plastische Rekonstruktion bei Exstrophie der Harnblase
56.83↔	Verschluss einer Ureterostomie		
56.84.00↔	Verschluss einer anderen Ureterfistel, n.n.bez.		
56.84.10↔	Verschluss einer Ureter-Darm-Fistel, offen chirurgisch		
56.84.11↔	Verschluss einer Ureter-Darm-Fistel, laparoskopisch		
56.84.20↔	Verschluss einer ureterovaginale Fistel, offen chirurgisch		

57.87.00↔	Rekonstruktion an der Harnblase, n.n.bez.	59.09↔	Sonstige Inzision am perirenalen oder periureteralen Gewebe
57.87.10↔	Rekonstruktion an der Harnblase, mit Ileum, Kolon oder Magen, offen chirurgisch	59.19↔	Sonstige Inzision am perivesikalen Gewebe
57.87.11↔	Rekonstruktion an der Harnblase, mit Ileum, Kolon oder Magen, laparoskopisch	59.91↔	Exzision am perirenalen oder perivesikalen Gewebe
57.87.20↔	Umwandlung einer anderen supravvesikalen Harnableitung in eine Ersatzharnblase, offen chirurgisch	59.92↔	Sonstige Operationen am perirenalen oder perivesikalen Gewebe
57.87.21↔	Umwandlung einer anderen supravvesikalen Harnableitung in eine Ersatzharnblase, laparoskopisch	60.3↔	Suprapubische Prostatektomie
57.87.30↔	Reduktionsplastik der Harnblase, offen chirurgisch	60.4↔	Retropubische Prostatektomie
57.87.31↔	Reduktionsplastik der Harnblase, laparoskopisch	60.5x.00↔	Radikale Prostatektomie, n.n.bez.
57.87.40↔	Augmentation der Harnblase, offen chirurgisch	60.5x.10↔	Radikale Prostatektomie, laparoskopisch
57.87.41↔	Augmentation der Harnblase, laparoskopisch	60.5x.20↔	Radikale Prostatektomie, perineal
57.87.99↔	Rekonstruktion an der Harnblase, sonstige	60.5x.30↔	Radikale Prostatektomie, retropubisch
58.93↔	Implantation eines künstlichen Harnblasensphinkters	60.5x.99↔	Radikale Prostatektomie, sonstige
58.94↔	Adjustierbare Harninkontinenztherapie	60.61.00↔	Lokale Exzision einer Läsion an der Prostata, n.n.bez.
59.00↔	Retroperitoneale Dissektion, n.n.bez.	60.61.10↔	Lokale Exzision einer Läsion an der Prostata, transurethral
59.02↔	Sonstige Lösung von perirenaln oder periureteralen Adhäsionen	60.61.11↔	Lokale Exzision einer Läsion an der Prostata, suprapubisch-transvesikal
59.03.00↔	Laparoskopische Lösung von perirenaln oder periureteralen Adhäsionen, n.n.bez.	60.61.12↔	Lokale Exzision einer Läsion an der Prostata, retropubisch
59.03.10↔	Ureterolyse ohne intraperitoneale Verlagerung, laparoskopisch	60.61.13↔	Lokale Exzision einer Läsion an der Prostata, perineal
59.03.11↔	Ureterolyse mit intraperitoneale Verlagerung, laparoskopisch	60.61.99↔	Lokale Exzision einer Läsion an der Prostata, sonstige
59.03.99↔	Laparoskopische Lösung von perirenaln oder periureteralen Adhäsionen, sonstige	60.62↔	Perineale Prostatektomie
		60.69↔	Sonstige Prostatektomie

ADRG L17**Andere Eingriffe an der Urethra**

Prozedur in Tabelle L17-1

DRG L17Z**Andere Eingriffe an der Urethra****Prozedur L17-1**

57.92↔	Dilatation am Harnblasenhals	58.49.31↔	Zweizeitige plastische Rekonstruktion der Urethra, zweite Sitzung, mit Präputial- oder Penishaut
58.1↔	Urethrale Meatotomie	58.49.33↔	Zweizeitige plastische Rekonstruktion der Urethra, zweite Sitzung, mit Mund- oder Harnblasenschleimhaut
58.47↔	Urethrale Meatoplastik	58.49.39↔	Zweizeitige plastische Rekonstruktion der Urethra, zweite Sitzung, sonstige
58.49.00↔	Sonstige plastische Rekonstruktion an der Urethra, n.n.bez.	58.49.40↔	Revision einer plastischen Rekonstruktion an der Urethra
58.49.10↔	Einzeitige plastische Rekonstruktion der Urethra, mit Präputial- oder Penishaut	58.49.99↔	Sonstige plastische Rekonstruktion an der Urethra, sonstige
58.49.11↔	Einzeitige plastische Rekonstruktion der Urethra, mit Mund- oder Harnblasenschleimhaut, sonstige Rekonstruktion	58.5x.00↔	Lösung einer Urethrastrikture, n.n.bez.
58.49.20↔	Zweizeitige plastische Rekonstruktion der Urethra, erste Sitzung, mit Präputial- oder Penishaut	58.5x.10↔	Lösung einer Urethrastrikture, Transurethrale Inzision des Sphincter urethrae externus
58.49.21↔	Zweizeitige plastische Rekonstruktion der Urethra, erste Sitzung, mit Mund- oder Harnblasenschleimhaut	58.5x.20↔	Lösung einer Urethrastrikture, Urethrotomia interna
58.49.29↔	Sonstige plastische Rekonstruktion der Urethra, zweizeitig, erste Sitzung, sonstige Rekonstruktion	58.5x.99↔	Lösung einer Urethrastrikture, sonstige
58.49.30↔	Zweizeitige plastische Rekonstruktion der Urethra, zweite Sitzung, n.n.bez.	58.6↔	Dilatation der Urethra
		58.91↔	Inzision am Periurethralgewebe

ADRG L18**Komplexe transurethrale, perkutan-transrenale und andere retroperitoneale Eingriffe ohne extrakorporale Stosswellenlithotripsie (ESWL)**

Mindestens eine Prozedur in Tabelle L18-1

DRG L18A**Komplexe transurethrale, perkutan-transrenale und andere retroperitoneale Eingriffe ohne extrakorporale Stosswellenlithotripsie (ESWL) mit äusserst schweren CC**

PCCL > 3

DRG L18B**Komplexe transurethrale, perkutan-transrenale und andere retroperitoneale Eingriffe ohne extrakorporale Stosswellenlithotripsie (ESWL) ohne äusserst schwere CC**

Prozedur L18-1

55.02.00†↔	Nephrostomie, n.n.bez.	55.04.11†↔	Perkutane Nephrostomie mit Desintegration von Steinmaterial, Entfernung von Harnstein(en) aus dem Ureter
55.02.10†↔	Nephrostomie, perkutan-transrenal	55.04.99†↔	Perkutane Nephrostomie mit Desintegration von Steinmaterial, sonstige
55.02.99†↔	Nephrostomie, sonstige	55.05†↔	Perkutan-transrenale Erweiterung des pyeloureteralen Ueberganges
55.03.00†↔	Perkutane Nephrostomie ohne Desintegration von Steinmaterial, n.n.bez.	57.49.00↔	Sonstige transurethrale Exzision oder Destruktion von Läsion oder Gewebe der Harnblase, n.n.bez.
55.03.10†↔	Perkutane Nephrostomie ohne Desintegration von Steinmaterial, Entfernung von Harnstein(en) aus dem Nierenbecken	57.49.11↔	Sonstige transurethrale Exzision oder Destruktion von Läsion oder Gewebe der Harnblase, Destruktion, transurethral
55.03.11†↔	Perkutane Nephrostomie ohne Desintegration von Steinmaterial, Entfernung von Harnstein(en) aus dem Ureter	57.49.12↔	Sonstige transurethrale Exzision oder Destruktion von Läsion oder Gewebe der Harnblase, Resektion, transurethral
55.03.99†↔	Perkutane Nephrostomie ohne Desintegration von Steinmaterial, sonstige	57.49.99↔	Sonstige transurethrale Exzision oder Destruktion von Läsion oder Gewebe der Harnblase, sonstige
55.04.00†↔	Perkutane Nephrostomie mit Desintegration von Steinmaterial, n.n.bez.		
55.04.10†↔	Perkutane Nephrostomie mit Desintegration von Steinmaterial, Entfernung von Harnstein(en) aus dem Nierenbecken		

ADRG L19**Transurethrale Eingriffe ausser Prostataresektion und komplexe Ureterorenoskopien mit extrakorporaler Stosswellenlithotripsie (ESWL) oder perkutane Thermoablation der Niere**

Mindestens eine Prozedur in Tabelle L19-1 und Prozedur in Tabelle L19-2 oder Prozedur in Tabelle L19-3

DRG L19Z**Transurethrale Eingriffe ausser Prostataresektion und komplexe Ureterorenoskopien mit extrakorporaler Stosswellenlithotripsie (ESWL) oder perkutane Thermoablation der Niere****Prozedur L19-1**

55.33†↔	Perkutane Exzision von Läsion oder Gewebe an der Niere	58.49.00↔	Sonstige plastische Rekonstruktion an der Urethra, n.n.bez.
55.35†↔	Sonstige und nicht näher bezeichnete Ablation von Läsion oder Gewebe an der Niere	58.49.10↔	Einzeitige plastische Rekonstruktion der Urethra, mit Präputial- oder Penishaut
56.0x.00↔	Transurethrales Entfernen einer Obstruktion von Ureter und Nierenbecken, n.n.bez.	58.49.11↔	Einzeitige plastische Rekonstruktion der Urethra, mit Mund- oder Harnblasenschleimhaut, sonstige Rekonstruktion
56.0x.10↔	Transurethrales Entfernen einer Obstruktion von Ureter und Nierenbecken, Entfernung eines Harnsteines	58.49.20↔	Zweizeitige plastische Rekonstruktion der Urethra, erste Sitzung, mit Präputial- oder Penishaut
56.0x.11↔	Transurethrales Entfernen einer Obstruktion von Ureter und Nierenbecken, Entfernung eines Fremdkörpers	58.49.21↔	Zweizeitige plastische Rekonstruktion der Urethra, erste Sitzung, mit Mund- oder Harnblasenschleimhaut
56.0x.99↔	Transurethrales Entfernen einer Obstruktion von Ureter und Nierenbecken, sonstige	58.49.29↔	Sonstige plastische Rekonstruktion der Urethra, zweizeitig, erste Sitzung, sonstige Rekonstruktion
56.33†↔	Geschlossene endoskopische Biopsie am Ureter	58.49.30↔	Zweizeitige plastische Rekonstruktion der Urethra, zweite Sitzung, n.n.bez.
56.99.00↔	Sonstige Operationen an einem Ureter, n.n.bez.	58.49.31↔	Zweizeitige plastische Rekonstruktion der Urethra, zweite Sitzung, mit Präputial- oder Penishaut
56.99.10↔	Freilegung des Ureters (zur Exploration)	58.49.33↔	Zweizeitige plastische Rekonstruktion der Urethra, zweite Sitzung, mit Mund- oder Harnblasenschleimhaut
56.99.20↔	Revisionsoperation am Ureter, offen chirurgisch	58.49.39↔	Zweizeitige plastische Rekonstruktion der Urethra, zweite Sitzung, sonstige
56.99.21↔	Revisionsoperation am Ureter, sonstiger Zugang	58.49.40↔	Revision einer plastischen Rekonstruktion an der Urethra
56.99.30↔	Sonstige Operationen an einem Ureter, Injektion bei Ostiuminsuffizienz, transurethral	58.49.99↔	Sonstige plastische Rekonstruktion an der Urethra, sonstige
56.99.31↔	Sonstige Operationen an einem Ureter, Injektion bei Ostiuminsuffizienz, offen chirurgisch	58.99.00†↔	Sonstige Operationen an Urethra und Periurethralgewebe, n.n.bez.
56.99.32↔	Sonstige Operationen an einem Ureter, Injektion bei Ostiuminsuffizienz, sonstiger Zugang	58.99.10†↔	Sonstige Operationen an Urethra und Periurethralgewebe, Einlegen und Wechsel eines Stent in die Urethra
56.99.99↔	Sonstige Operationen an einem Ureter, sonstige	58.99.99†↔	Sonstige Operationen an Urethra und Periurethralgewebe, sonstige
57.41↔	Transurethrale Lösung von intraluminalen Adhäsionen	59.95↔	Desintegration eines Harnsteins mit Ultraschall
57.49.00↔	Sonstige transurethrale Exzision oder Destruktion von Läsion oder Gewebe der Harnblase, n.n.bez.	60.95↔	Transurethrale Ballon-Dilatation einer prostatistischen Urethra
57.49.11↔	Sonstige transurethrale Exzision oder Destruktion von Läsion oder Gewebe der Harnblase, Destruktion, transurethral	97.65†↔	Entfernen eines Urethra-Stents
57.49.12↔	Sonstige transurethrale Exzision oder Destruktion von Läsion oder Gewebe der Harnblase, Resektion, transurethral		
57.49.99↔	Sonstige transurethrale Exzision oder Destruktion von Läsion oder Gewebe der Harnblase, sonstige		

Prozedur L19-2

98.51†↔	Extrakorporelle Stosswellen-Lithotripsie [ESWL] von Niere, Ureter und/oder Blase
---------	--

Prozedur L19-3

XX.CH‡↔ Kein spezifischer Kode im CHOP

ADRG L20**Transurethrale Eingriffe ausser Prostataresektion und komplexe Ureterorenoskopien ohne extrakorporale Stosswellenlithotripsie (ESWL)**

Mindestens eine Prozedur in Tabelle L20-3

DRG L20A**Transurethrale Eingriffe ausser Prostataresektion und komplexe Ureterorenoskopien, mit äusserst schweren CC**

PCCL > 3

DRG L20B**Transurethrale Eingriffe ausser Prostataresektion und komplexe Ureterorenoskopien ohne extrakorporale Stosswellenlithotripsie (ESWL) ohne äusserst schwere CC, mit komplexem Eingriff oder Para- / Tetraplegie**

Mindestens eine Prozedur in Tabelle L20-4 und (Prozedur in Tabelle L20-5 oder Diagnose in Tabelle L20-1) oder Nebendiagnose in Tabelle L20-2

DRG L20C**Transurethrale Eingriffe ausser Prostataresektion und komplexe Ureterorenoskopien ohne extrakorporale Stosswellenlithotripsie (ESWL), ohne äusserst schwere CC, ohne komplexen Eingriff, ohne Para- / Tetraplegie****Diagnose L20-1**

N13.2	Hydronephrose b Obstruktion d Nieren- u Ureterstein	N20.2	Nierenstein u Ureterstein gleichzeitig
N20.0	Nierenstein		

Nebendiagnose L20-2

G04.1	Tropische spastische Paraplegie	G82.42	Spast Tetrapares u Tetrapleg, chron kompl QSL
G82.02	Schlaff Parapares u Parapleg, chron kompl QSL	G82.43	Spast Tetrapares u Tetrapleg, chron inkompl QSL
G82.03	Schlaff Parapares u Parapleg, chron inkompl QSL	G82.49	Spast Tetrapares u Tetrapleg, nnbez
G82.09	Schlaff Parapares u Parapleg, nnbez	G82.52	Tetrapares u Tetrapleg, nnbez, chron kompl QSL
G82.12	Spast Parapares u Parapleg, chron kompl QSL	G82.53	Tetrapares u Tetrapleg, nnbez, chron inkompl QSL
G82.13	Spast Parapares u Parapleg, chron inkompl QSL	G82.59	Tetrapares u Tetrapleg, nnbez
G82.19	Spast Parapares u Parapleg, nnbez	G95.1	Vaskuläre Myelopathien
G82.22	Parapares u Parapleg, nnbez, chron kompl QSL	G95.2	Rückenmarkskompression, nnbez
G82.23	Parapares u Parapleg, nnbez, chron inkompl QSL	G95.80	HarnblasLähm b Schädig ob motor Neuron [UMNL]
G82.29	Parapares u Parapleg, nnbez	G95.81	HarnblasLähm b Schädig unt motor Neuron [LMNL]
G82.32	Schlaff Tetrapares u Tetrapleg, chron kompl QSL	G95.9	KH Rückenmark, nnbez
G82.33	Schlaff Tetrapares u Tetrapleg, chron inkompl QSL	P11.51	Geburtsverletzung Wirbelsäule u RM m chron QSL
G82.39	Schlaff Tetrapares u Tetrapleg, nnbez		

Prozedur L20-3

55.33‡↔	Perkutane Exzision von Läsion oder Gewebe an der Niere	56.99.32↔	Sonstige Operationen an einem Ureter, Injektion bei Ostiuminsuffizienz, sonstiger Zugang
55.35‡↔	Sonstige und nicht näher bezeichnete Ablation von Läsion oder Gewebe an der Niere	56.99.99↔	Sonstige Operationen an einem Ureter, sonstige
56.0x.00↔	Transurethrales Entfernen einer Obstruktion von Ureter und Nierenbecken, n.n.bez.	57.41↔	Transurethrale Lösung von intraluminalen Adhäsionen
56.0x.10↔	Transurethrales Entfernen einer Obstruktion von Ureter und Nierenbecken, Entfernung eines Harnsteines	57.49.00↔	Sonstige transurethrale Exzision oder Destruktion von Läsion oder Gewebe der Harnblase, n.n.bez.
56.0x.11↔	Transurethrales Entfernen einer Obstruktion von Ureter und Nierenbecken, Entfernung eines Fremdkörpers	57.49.11↔	Sonstige transurethrale Exzision oder Destruktion von Läsion oder Gewebe der Harnblase, Destruktion, transurethral
56.0x.99↔	Transurethrales Entfernen einer Obstruktion von Ureter und Nierenbecken, sonstige	57.49.12↔	Sonstige transurethrale Exzision oder Destruktion von Läsion oder Gewebe der Harnblase, Resektion, transurethral
56.33‡↔	Geschlossene endoskopische Biopsie am Ureter	57.49.99↔	Sonstige transurethrale Exzision oder Destruktion von Läsion oder Gewebe der Harnblase, sonstige
56.99.00↔	Sonstige Operationen an einem Ureter, n.n.bez.	58.49.00↔	Sonstige plastische Rekonstruktion an der Urethra, n.n.bez.
56.99.10↔	Freilegung des Ureters (zur Exploration)	58.49.10↔	Einzeitige plastische Rekonstruktion der Urethra, mit Präputial- oder Penishaut
56.99.20↔	Revisionsoperation am Ureter, offen chirurgisch	58.49.11↔	Einzeitige plastische Rekonstruktion der Urethra, mit Mund- oder Harnblasenschleimhaut, sonstige Rekonstruktion
56.99.21↔	Revisionsoperation am Ureter, sonstiger Zugang	58.49.20↔	Zweizeitige plastische Rekonstruktion der Urethra, erste Sitzung, mit Präputial- oder Penishaut
56.99.30↔	Sonstige Operationen an einem Ureter, Injektion bei Ostiuminsuffizienz, transurethral	58.49.21↔	Zweizeitige plastische Rekonstruktion der Urethra, erste Sitzung, mit Mund- oder Harnblasenschleimhaut
56.99.31↔	Sonstige Operationen an einem Ureter, Injektion bei Ostiuminsuffizienz, offen chirurgisch		

58.49.29↔	Sonstige plastische Rekonstruktion der Urethra, zweizeitig, erste Sitzung, sonstige Rekonstruktion	58.49.99↔	Sonstige plastische Rekonstruktion an der Urethra, sonstige
58.49.30↔	Zweizeitige plastische Rekonstruktion der Urethra, zweite Sitzung, n.n.bez.	58.99.00‡↔	Sonstige Operationen an Urethra und Periurethralgewebe, n.n.bez.
58.49.31↔	Zweizeitige plastische Rekonstruktion der Urethra, zweite Sitzung, mit Präputial- oder Penishaut	58.99.10‡↔	Sonstige Operationen an Urethra und Periurethralgewebe, Einlegen und Wechsel eines Stent in die Urethra
58.49.33↔	Zweizeitige plastische Rekonstruktion der Urethra, zweite Sitzung, mit Mund- oder Harnblasenschleimhaut	58.99.99‡↔	Sonstige Operationen an Urethra und Periurethralgewebe, sonstige
58.49.39↔	Zweizeitige plastische Rekonstruktion der Urethra, zweite Sitzung, sonstige	59.95↔	Desintegration eines Harnsteins mit Ultraschall
58.49.40↔	Revision einer plastischen Rekonstruktion an der Urethra	60.95↔	Transurethrale Ballon-Dilatation einer prostatistischen Urethra
		97.65‡↔	Entfernen eines Urethra-Stents

Prozedur L20-4

55.33‡↔	Perkutane Exzision von Läsion oder Gewebe an der Niere	56.0x.11↔	Transurethrales Entfernen einer Obstruktion von Ureter und Nierenbecken, Entfernung eines Fremdkörpers
55.35‡↔	Sonstige und nicht näher bezeichnete Ablation von Läsion oder Gewebe an der Niere	56.0x.99↔	Transurethrales Entfernen einer Obstruktion von Ureter und Nierenbecken, sonstige
56.0x.00↔	Transurethrales Entfernen einer Obstruktion von Ureter und Nierenbecken, n.n.bez.	56.33‡↔	Geschlossene endoskopische Biopsie am Ureter
56.0x.10↔	Transurethrales Entfernen einer Obstruktion von Ureter und Nierenbecken, Entfernung eines Harnsteines	59.95↔	Desintegration eines Harnsteins mit Ultraschall

Prozedur L20-5

00.99.30‡↔ Lasertechnik

ADRG L33

Mehrzeitige komplexe OR-Prozeduren bei Krankheiten und Störungen der Harnorgane

Mindestens zwei Behandlungen, die mindestens einem Tag auseinander liegen in [mindestens zwei Prozeduren in Tabelle L33-1]

DRG L33Z

Mehrzeitige komplexe OR-Prozeduren bei Krankheiten und Störungen der Harnorgane

Prozedur L33-1

00.50.00↔	Implantation eines Resynchronisationsherzschrittmachers ohne Angabe von Defibrillation, komplettes System [CRT-P], n.n.bez.	00.70↔	Revision einer Hüftendoprothese, sowohl azetabuläre als auch femorale Komponente
00.50.10↔	Implantation eines Resynchronisationsherzschrittmacher ohne Abgaben von Defibrillation mit der Möglichkeit der Fernüberwachung (CRT-P)	00.71↔	Revision einer Hüftendoprothese, azetabuläre Komponente
00.50.51↔	Implantation eines Synchronisationssystemes, linksventrikuläres Pacing, Zweikammersystem	00.72↔	Revision einer Hüftendoprothese, femorale Komponente
00.50.52↔	Implantation eines Synchronisationssystemes, linksventrikuläres Pacing, Dreikammersystem	00.73↔	Revision von Hüftprothese, nur azetabulärer Liner und / oder nur Femurkopf
00.50.99↔	Implantation eines Resynchronisationsherzschrittmachers ohne Angabe von Defibrillation, komplettes System [CRT-P], sonstige	00.80↔	Revision einer Knieprothese, total (alle Komponenten)
00.51.00↔	Implantation eines Resynchronisationsdefibrillators, komplettes System [CRT-D], n.n.bez.	00.81↔	Revision einer Knieprothese, Tibiakomponente
00.51.10↔	Implantation eines Resynchronisationsdefibrillators mit der Möglichkeit der Fernüberwachung (CRT-D)	00.82↔	Revision einer Knieprothese, Femurkomponente
00.51.99↔	Implantation eines Resynchronisationsdefibrillators, komplettes System [CRT-D], sonstige	00.83↔	Revision einer Knieprothese, Patellarkomponente
00.53.00↔	Implantation oder Ersetzen nur des Pulsgenerators eines Resynchronisations-Herzschrittmachers [CRT-P], n.n.bez.	00.84↔	Revision einer Knieprothese, Tibialiner
00.53.11↔	Systemumstellung bei Resynchronisations-Herzschrittmacher [CRT-P]	00.85↔	Ersatz der Oberfläche Hüftgelenk total, Azetabulum und Femurkopf
00.53.99↔	Implantation oder Ersetzen nur des Pulsgenerators eines Resynchronisations-Herzschrittmachers [CRT-P], sonstige	00.86↔	Ersatz der Oberfläche Hüftgelenk, partiell, Femurkopf
00.54.00↔	Implantation oder Ersetzen nur des Pulsgenerators eines Resynchronisationsdefibrillators [CRT-D], n.n.bez.	00.87↔	Ersatz der Oberfläche Hüftgelenk, partiell, Azetabulum
00.54.10↔	Implantation nur des Pulsgenerators eines Resynchronisationsdefibrillators [CRT-D]	01.22↔	Entfernen der Elektrode(n) eines intrakraniellen Neurostimulators
00.54.11↔	Systemumstellung bei Resynchronisationsdefibrillator [CRT-D]	01.23.00↔	Rekraniotomie, n.n.bez.
00.54.12↔	Ersetzen nur des Pulsgenerators eines Resynchronisationsdefibrillators [CRT-D]	01.23.10↔	Rekraniotomie mit Einbringen einer Drainage
00.54.99↔	Implantation oder Ersetzen nur des Pulsgenerators eines Resynchronisationsdefibrillators [CRT-D], sonstige	01.23.20↔	Rekraniotomie mit Entfernen von alloplastischem Material oder Medikamententrägers aus dem Schädelknochen
		01.23.21↔	Rekraniotomie mit Entfernen von alloplastischem Material oder Medikamententräger aus dem Epiduralraum
		01.23.29↔	Rekraniotomie mit Entfernen von sonstigen Material
		01.23.99↔	Rekraniotomie, sonstige
		01.26↔	Einsetzen und Ersetzen eines Katheters in die Schädelhöhle oder Hirngewebe
		01.28↔	Einsetzen von intrakraniellen Katheter(n) via Bohrloch(löcher)
		01.29.00↔	Revision (ohne Ersetzen) von Katheter(n) aus Schädelhöhle oder Hirngewebe, n.n.bez.
		01.29.10↔	Stereotaktische Revision (ohne Ersetzen) von intrazerebralen Kathetern zur intraventrikulären Infusion

11
L33

01.29.99↔	Revision (ohne Ersetzen) von Katheter(n) aus Schädelhöhle oder Hirngewebe, sonstige	01.59.99↔	Sonstige Exzision oder Destruktion von Läsion oder Gewebe am Gehirn, sonstige
01.31.00↔	Inzision an den Hirnhäuten, n.n.bez.	01.6x.10↔	Exzision und Destruktion von Tumorgewebe an der Schädelbasis
01.31.10↔	Inzision an den Hirnhäuten zur Entleerung eines subduralen Hämatoms (Hygroms)	01.6x.11↔	Exzision und Destruktion von Tumorgewebe an der Kalotte
01.31.11↔	Inzision an den Hirnhäuten zur Entleerung eines subduralen Empyems	01.6x.20↔	Exzision und Destruktion vom sonstigem erkrankten Gewebe an der Schädelbasis
01.31.20↔	Inzision an den Hirnhäuten zur Drainage von subduraler und subarachnoidaler Flüssigkeit	01.6x.21↔	Exzision und Destruktion von sonstigem erkrankten Gewebe an der Kalotte
01.31.99↔	Inzision an den Hirnhäuten, sonstige	01.6x.22↔	Exzision und Destruktion von sonstigem erkrankten Gewebe an der Kalotte mit Hirnhäuten
01.32.00↔	Lobotomie und Traktotomie, n.n.bez.	02.01↔	Eröffnen einer Schädelnaht
01.32.10↔	Lobotomie und Traktotomie, Zingulotomie	02.02↔	Elevation von Frakturfragmenten vom Schädel
01.32.11↔	Lobotomie und Traktotomie, Subpiale Transsektion	02.03↔	Bildung eines Schädelknochenlappens
01.32.12↔	Lobotomie und Traktotomie, Multiple Lobotomien	02.04.00↔	Knochentransplantation an den Schädel, n.n.bez.
01.32.20↔	Lobotomie und Traktotomie, Stereotaktische Unterbrechung von Bahnsystemen	02.04.10↔	Knochentransplantation an den Schädel, Schädeldach
01.32.99↔	Lobotomie und Traktotomie, sonstige	02.04.99↔	Knochentransplantation an den Schädel, sonstige
01.39.00↔	Sonstige Inzision am Gehirn, n.n.bez.	02.05.00↔	Einsetzen einer Schädelknochenplatte, n.n.bez.
01.39.10↔	Sonstige Inzision am Gehirn zur Entleerung eines intrazerebralen Hämatoms	02.05.10↔	Einsetzen einer Schädelknochenplatte (CAD-Implantat) an Hirnschädel ohne Beteiligung des Gesichtsschädels, einfacher Defekt
01.39.11↔	Sonstige Inzision am Gehirn zur Entleerung eines intrazerebralen Abszesses	02.05.11↔	Einsetzen einer Schädelknochenplatte (CAD-Implantat) an Hirnschädel ohne Beteiligung des Gesichtsschädels, großer oder komplexer Defekt
01.39.19↔	Sonstige Inzision am Gehirn, Entleerung von sonstiger intrazerebraler Flüssigkeit	02.05.20↔	Einsetzen einer Schädelknochenplatte (CAD-Implantat) an Hirnschädel mit Beteiligung von Orbita, Temporalregion oder frontalem Sinus (bis zu 2 Regionen)
01.39.20↔	Sonstige Inzision am Gehirn, Stereotaktische Entleerung eines intrakraniellen Hämatoms	02.05.30↔	Einsetzen einer Schädelknochenplatte (CAD-Implantat) an Hirnschädel mit Beteiligung multipler Regionen des Gesichtsschädels (ab 3 Regionen)
01.39.21↔	Sonstige Inzision am Gehirn, Stereotaktische Entleerung eines intrakraniellen Abszesses	02.05.99↔	Einsetzen einer Schädelknochenplatte, sonstige
01.39.29↔	Sonstige Inzision am Gehirn, Stereotaktische Entleerung sonstiger intrakranieller Flüssigkeit	02.06.00↔	Sonstige Osteoplastik am Schädel, n.n.bez.
01.39.30↔	Sonstige Inzision am Gehirn, Entfernung eines intrazerebralen Fremdkörpers	02.06.10↔	Frontoorbitale Kranioplastik zur Verlagerung
01.39.40↔	Anlegen einer externen Drainage am Liquorsystem (z.B. ventrikulär, zisternal, subdural)	02.06.20↔	Rekonstruktion des Hirnschädels ohne Beteiligung des Gesichtsschädels, mit einfachem Implantat (Knochenzement)
01.39.41↔	Anlegen eines Reservoirs am Liquorsystem (z.B. ventrikulär, zisternal, subdural)	02.06.30↔	Rekonstruktion von Hirn- und Gesichtsschädel, mit einfachem Implantat (Knochenzement) oder Transplantation
01.39.42↔	Entfernen eines Reservoirs am Liquorsystem (z.B. ventrikulär, zisternal, subdural)	02.06.99↔	Sonstige Osteoplastik am Schädel (Kranioplastik), sonstige
01.39.50↔	Entfernung eines intrakraniellen Implantates	02.07↔	Entfernen einer Schädelknochenplatte
01.39.99↔	Sonstige Inzision am Gehirn, sonstige	02.11↔	Einfache Naht an der Dura mater des Gehirns
01.41↔	Operationen am Thalamus	02.12.00↔	Sonstige Rekonstruktion an den Hirnhäuten, n.n.bez.
01.42↔	Operationen am Globus pallidum	02.12.10↔	Sonstige Rekonstruktion an den Hirnhäuten ohne Kranioplastik
01.51.00↔	Exzision von Läsion oder Gewebe an den Hirnhäuten, n.n.bez.	02.12.20↔	Sonstige Rekonstruktion an den Hirnhäuten mit Kranioplastik
01.51.10↔	Exzision von Tumorgewebe an den Hirnhäuten mit Präparation von infiltriertem Nachbargewebe	02.12.21↔	Sonstige Duraplastik mit Kranioplastik an der Konvexität
01.51.99↔	Exzision von Läsion oder Gewebe an den Hirnhäuten, sonstige	02.12.22↔	Sonstige Duraplastik mit Kranioplastik am kraniozervikalen Übergang
01.52.00↔	Hemisphärektomie, n.n.bez.	02.12.99↔	Sonstige Rekonstruktion an den Hirnhäuten, sonstige
01.52.10↔	Hemisphärektomie, hirneigenes intrazerebrales Tumorgewebe	02.13↔	Ligatur eines Gefäßes der Hirnhäute
01.52.11↔	Hemisphärektomie, nicht hirneigenes intrazerebrales Tumorgewebe	02.14↔	Exzision am Plexus chorioideus
01.52.99↔	Hemisphärektomie, sonstige	02.2↔	Ventrikulostomie
01.53.00↔	Lobektomie am Gehirn, n.n.bez.	02.31↔	Ventrikelshunt zu Strukturen in Kopf und Hals
01.53.10↔	Lobektomie am Gehirn, hirneigenes intrazerebrales Tumorgewebe	02.32↔	Ventrikelshunt zum Kreislaufsystem
01.53.11↔	Lobektomie am Gehirn, nicht hirneigenes intrazerebrales Tumorgewebe	02.33↔	Ventrikelshunt zur Thoraxhöhle
01.53.99↔	Lobektomie am Gehirn, sonstige	02.34↔	Ventrikelshunt zu Bauchhöhle und Bauchorganen
01.59.00↔	Sonstige Exzision oder Destruktion von Läsion oder Gewebe am Gehirn, n.n.bez.	02.35↔	Ventrikelshunt zum Harnwegssystem
01.59.10↔	Sonstige Exzision von hirneigenem intrazerebralen Tumorgewebe am Gehirn	02.39↔	Sonstige Operationen zum Einrichten einer Ventrikeldrainage
01.59.11↔	Sonstige Exzision von nicht hirneigenem intrazerebralen Tumorgewebe am Gehirn	02.43↔	Entfernen eines Ventrikelshunts
01.59.12↔	Sonstige Exzision von Läsion oder Gewebe am Gehirn, Debridement einer Kontusion am Gehirn	02.91↔	Lösung von kortikalen Adhäsionen
01.59.19↔	Sonstige Exzision von Läsion oder Gewebe am Gehirn, sonstige	02.92↔	Plastische Rekonstruktion am Gehirn
01.59.20↔	Sonstige Destruktion von hirneigenem intrazerebralen Tumorgewebe am Gehirn	02.93.00↔	Implantation oder Ersetzen der Elektrode(n) eines intrakraniellen Neurostimulators, n.n.bez.
01.59.21↔	Sonstige Destruktion von nicht hirneigenem intrazerebralen Tumorgewebe am Gehirn	02.93.10↔	Implantation oder Ersetzen von temporären Mikroelektroden zur monolokulären Ableitung und Stimulation
01.59.29↔	Sonstige Destruktion von Läsion oder Gewebe am Gehirn, sonstige	02.93.11↔	Implantation oder Ersetzen von temporären Mikroelektroden zur multilokulären Ableitung und Stimulation
		02.93.20↔	Implantation oder Ersetzen von permanenten Mikroelektroden zur monolokulären Ableitung und Stimulation
		02.93.21↔	Implantation oder Ersetzen von permanenten Mikroelektroden zur multilokulären Ableitung und Stimulation
		02.93.99↔	Implantation oder Ersetzen der Elektrode(n) eines intrakraniellen Neurostimulators, sonstige
		02.96↔	Einsetzen einer sphenoidalen Elektrode

02.99.10↔	Stereotaktische Eingriffe am Liquorsystem	16.51.00↔	Exenteration der Orbita mit Entfernen benachbarter Strukturen, n.n.bez.
02.99.11↔	Stereotaktische Implantation und Explantation von radioaktivem Material als selbständiger Eingriff	16.51.10↔	Exenteration der Orbita mit Entfernen benachbarter Strukturen, mit Erhalt der Lidhaut
02.99.12↔	Stereotaktische Implantation von Gewebe an Schädel, Gehirn und Hirnhäuten	16.51.11↔	Exenteration der Orbita mit Entfernen benachbarter Strukturen, ohne Erhalt der Lidhaut
02.99.13↔	Stereotaktische Instillation von Medikamenten als selbständiger Eingriff	16.51.99↔	Sonstige Exenteration der Orbita mit Entfernen benachbarter Strukturen
02.99.14↔	Stereotaktische Implantation, Revision oder Wechsel von intrazerebralen Kathetern zur intraventrikulären Infusion	16.52.00↔	Exenteration der Orbita mit therapeutischem Entfernen von Orbitaknochen, n.n.bez.
02.99.20↔	Umwandlung eines Liquorschuntes (oder Hirnwasserableitung) in eine Mehrfachableitung	16.52.10↔	Exenteration der Orbita mit therapeutischem Entfernen von Orbitaknochen, mit Erhalt der Lidhaut
02.99.29↔	Sonstige Revision und Entfernung von Liquorableitungen	16.52.11↔	Exenteration der Orbita mit therapeutischem Entfernen von Orbitaknochen, ohne Erhalt der Lidhaut
02.99.30↔	Implantation oder Wechsel einer intrakraniellen Messsonde	16.52.99↔	Sonstige Exenteration der Orbita mit therapeutischem Entfernen von Orbitaknochen
02.99.31↔	Revision (ohne Wechsel) einer intrakraniellen Messsonde	16.59.00↔	Sonstige Exenteration der Orbita, n.n.bez.
02.99.40↔	Implantation oder Wechsel einer Neuroprothese	16.59.10↔	Sonstige Exenteration der Orbita, mit Erhalt der Lidhaut
02.99.41↔	Revision (ohne Wechsel) einer Neuroprothese	16.59.11↔	Sonstige Exenteration der Orbita, ohne Erhalt der Lidhaut
02.99.50↔	Implantation und Entfernung eines Katheter-Ballon-Systems zur intrazerebralen Brachytherapie	16.59.99↔	Sonstige Exenteration der Orbita, sonstige
02.99.70↔	Revision (ohne Ersetzen) der Elektroden eines intrakraniellen Neurostimulators, n.n.bez.	16.63↔	Revision einer Enukektionstasche mit Transplantat
02.99.71↔	Revision (ohne Ersetzen) der Elektroden eines intrakraniellen Neurostimulators, stereotaktisch, permanentes Einzelelektrodensystem zur Dauerstimulation	16.64↔	Sonstige Revision einer Enukektionstasche
02.99.72↔	Revision (ohne Ersetzen) der Elektroden eines intrakraniellen Neurostimulators, stereotaktisch, permanentes Mehrelektrodensystem zur Dauerstimulation	16.66↔	Sonstige Revision einer Exenterationshöhle
02.99.79↔	Revision (ohne Ersetzen) der Elektroden eines intrakraniellen Neurostimulators, sonstige	18.71.00↔	Ohrmuschelaufbau, n.n.bez.
02.99.90↔	Sonstige stereotaktische Operationen an Schädel, Gehirn und Hirnhäuten	18.71.10↔	Ohrmuschelaufbau, partiell, n.n.bez.
03.53.11↔	Geschlossene Reposition einer Wirbelfraktur mit externer Fixation	18.71.11↔	Ohrmuschelaufbau, partiell mit Gewebeexpander
03.53.20↔	Offene Reposition einer Wirbelfraktur	18.71.12↔	Ohrmuschelaufbau, partiell mit Galealappen
04.01.00↔	Exzision eines Akustikusneurinoms, n.n.bez.	18.71.13↔	Ohrmuschelaufbau, partiell mit Knorpeltransplantat
04.01.10↔	Exzision eines Akustikusneurinoms durch Kraniotomie	18.71.14↔	Ohrmuschelaufbau, partiell mit mikrovaskulärem Lappen
04.01.11↔	Exzision eines Akustikusneurinoms, Translabrynthärer Zugang	18.71.19↔	Ohrmuschelaufbau, partiell, sonstige
04.01.99↔	Exzision eines Akustikusneurinoms, sonstige	18.71.20↔	Ohrmuschelaufbau, total, n.n.bez.
04.41↔	Dekompression an der Wurzel des N. trigeminus	18.71.21↔	Ohrmuschelaufbau, total mit Gewebeexpander
07.51↔	Exploration im Gebiet des Corpus pineale	18.71.22↔	Ohrmuschelaufbau, total mit Galealappen
07.52↔	Inzision am Corpus pineale	18.71.23↔	Ohrmuschelaufbau, total mit Knorpeltransplantat
07.53↔	Partielle Exzision des Corpus pineale	18.71.24↔	Ohrmuschelaufbau, total mit mikrovaskulärem Lappen
07.54↔	Totale Exzision des Corpus pineale	18.71.29↔	Ohrmuschelaufbau, total, sonstige
07.59↔	Sonstige Operationen am Corpus pineale	18.71.30↔	Implantation von alloplastischen Materialien beim Aufbau einer Ohrmuschel
07.61↔	Partielle Exzision der Hypophyse, transfrontaler Zugang	18.71.99↔	Ohrmuschelaufbau, sonstige
07.62↔	Partielle Exzision an der Hypophyse, transsphenoidaler Zugang	25.2x.00↔	Partielle Glossektomie, n.n.bez.
07.63↔	Partielle Exzision an der Hypophyse, nicht näher bezeichneter Zugang	25.2x.09↔	Partielle Glossektomie, sonstige
07.64↔	Totale Exzision der Hypophyse, transfrontaler Zugang	25.2x.10↔	Partielle Glossektomie, transoraler Zugang, n.n.bez.
07.65↔	Totale Exzision der Hypophyse, transsphenoidaler Zugang	25.2x.11↔	Partielle Glossektomie, transoraler Zugang, ohne Rekonstruktion
07.68↔	Totale Exzision der Hypophyse, anderer näher bezeichneter Zugang	25.2x.12↔	Partielle Glossektomie, transoraler Zugang, Rekonstruktion mit lokaler Schleimhaut
07.69↔	Totale Exzision der Hypophyse, nicht näher bezeichneter Zugang	25.2x.13↔	Partielle Glossektomie, transoraler Zugang, Rekonstruktion mit myokutanem Lappen
07.71↔	Exploration der Fossa hypophysialis	25.2x.14↔	Partielle Glossektomie, transoraler Zugang, Rekonstruktion mit freiem mikrovaskulär-anastomosierten Transplantat
07.72↔	Inzision an der Hypophyse	25.2x.19↔	Partielle Glossektomie, transoraler Zugang, mit sonstiger Rekonstruktion
07.79↔	Sonstige Operation an der Hypophyse	25.2x.20↔	Partielle Glossektomie, transmandibularer Zugang, n.n.bez.
07.80↔	Thymektomie, n.n.bez.	25.2x.21↔	Partielle Glossektomie, transmandibularer Zugang, ohne Rekonstruktion
07.81↔	Sonstige partielle Exzision am Thymus	25.2x.22↔	Partielle Glossektomie, transmandibularer Zugang, Rekonstruktion mit lokaler Schleimhaut
07.82↔	Sonstige totale Exzision des Thymus	25.2x.23↔	Partielle Glossektomie, transmandibularer Zugang, Rekonstruktion mit myokutanem Lappen
07.83↔	Thorakoskopische partielle Exzision am Thymus	25.2x.24↔	Partielle Glossektomie, transmandibularer Zugang, Rekonstruktion mit freiem mikrovaskulär-anastomosierten Transplantat
07.84↔	Thorakoskopische totale Exzision des Thymus	25.2x.29↔	Partielle Glossektomie, transmandibularer Zugang, mit sonstiger Rekonstruktion
07.91↔	Exploration im Gebiet des Thymus	25.2x.30↔	Pelviglossektomie, transoraler Zugang, n.n.bez.
07.92↔	Sonstige Inzision am Thymus	25.2x.31↔	Pelviglossektomie, transoraler Zugang, ohne Rekonstruktion
07.93↔	Plastische Rekonstruktion am Thymus	25.2x.32↔	Pelviglossektomie, transoraler Zugang, Rekonstruktion mit lokaler Schleimhaut
07.95↔	Thorakoskopische Inzision am Thymus	25.2x.33↔	Pelviglossektomie, transoraler Zugang, Rekonstruktion mit myokutanem Lappen
07.98↔	Sonstige und nicht näher bezeichnete thorakoskopische Operationen am Thymus	25.2x.34↔	Pelviglossektomie, transoraler Zugang, Rekonstruktion mit freiem mikrovaskulär-anastomosierten Transplantat
07.99↔	Sonstige und nicht näher bezeichnete Operationen am Thymus		
16.01↔	Orbitotomie mit Knochenlappen		
16.02↔	Orbitotomie mit Einsetzen eines orbitalen Implantats		
16.09↔	Sonstige Orbitotomie		

25.2x.39↔	Pelviglossektomie, transoraler Zugang, mit sonstiger Rekonstruktion	25.3x.51↔	Vollständige Pelviglossomandibulektomie, ohne Rekonstruktion
25.2x.40↔	Pelviglossektomie, transmandibularer Zugang, n.n.bez.	25.3x.52↔	Vollständige Pelviglossomandibulektomie, Rekonstruktion mit lokaler Schleimhaut
25.2x.41↔	Pelviglossektomie, transmandibularer Zugang, ohne Rekonstruktion	25.3x.53↔	Vollständige Pelviglossomandibulektomie, Rekonstruktion mit myokutanem Lappen
25.2x.42↔	Pelviglossektomie, transmandibularer Zugang, Rekonstruktion mit lokaler Schleimhaut	25.3x.54↔	Vollständige Pelviglossomandibulektomie, Rekonstruktion mit freiem mikrovaskulär-anastomosierten Transplantat
25.2x.43↔	Pelviglossektomie, transmandibularer Zugang, Rekonstruktion mit myokutanem Lappen	25.3x.59↔	Vollständige Pelviglossomandibulektomie, mit sonstiger Rekonstruktion
25.2x.44↔	Pelviglossektomie, transmandibularer Zugang, Rekonstruktion mit freiem mikrovaskulär-anastomosierten Transplantat	25.4x.00↔	Radikale Glossektomie, n.n.bez.
25.2x.49↔	Pelviglossektomie, transmandibularer Zugang, mit sonstiger Rekonstruktion	25.4x.10↔	Radikale Glossektomie, transoraler Zugang, n.n.bez.
25.2x.50↔	Pelviglossomandibulektomie, n.n.bez.	25.4x.11↔	Radikale Glossektomie, transoraler Zugang, ohne Rekonstruktion
25.2x.51↔	Pelviglossomandibulektomie, ohne Rekonstruktion	25.4x.12↔	Radikale Glossektomie, transoraler Zugang, Rekonstruktion mit lokaler Schleimhaut
25.2x.52↔	Pelviglossomandibulektomie, Rekonstruktion mit lokaler Schleimhaut	25.4x.13↔	Radikale Glossektomie, transoraler Zugang, Rekonstruktion mit myokutanem Lappen
25.2x.53↔	Pelviglossomandibulektomie, Rekonstruktion mit myokutanem Lappen	25.4x.14↔	Radikale Glossektomie, transoraler Zugang, Rekonstruktion mit freiem mikrovaskulär-anastomosierten Transplantat
25.2x.54↔	Pelviglossomandibulektomie, Rekonstruktion mit freiem mikrovaskulär-anastomosierten Transplantat	25.4x.19↔	Radikale Glossektomie, transoraler Zugang, mit sonstiger Rekonstruktion
25.2x.59↔	Pelviglossomandibulektomie, mit sonstiger Rekonstruktion	25.4x.20↔	Radikale Glossektomie, transmandibularer Zugang, n.n.bez.
25.3x.00↔	Vollständige Glossektomie, n.n.bez.	25.4x.21↔	Radikale Glossektomie, transmandibularer Zugang, ohne Rekonstruktion
25.3x.09↔	Vollständige Glossektomie, sonstige	25.4x.22↔	Radikale Glossektomie, transmandibularer Zugang, Rekonstruktion mit lokaler Schleimhaut
25.3x.10↔	Vollständige Glossektomie, transoraler Zugang, n.n.bez.	25.4x.23↔	Radikale Glossektomie, transmandibularer Zugang, Rekonstruktion mit myokutanem Lappen
25.3x.11↔	Vollständige Glossektomie, transoraler Zugang, ohne Rekonstruktion	25.4x.24↔	Radikale Glossektomie, transmandibularer Zugang, Rekonstruktion mit freiem mikrovaskulär-anastomosierten Transplantat
25.3x.12↔	Vollständige Glossektomie, transoraler Zugang, Rekonstruktion mit lokaler Schleimhaut	25.4x.29↔	Radikale Glossektomie, transmandibularer Zugang, mit sonstiger Rekonstruktion
25.3x.13↔	Vollständige Glossektomie, transoraler Zugang, Rekonstruktion mit myokutanem Lappen	25.4x.30↔	Radikale Pelviglossektomie, transoraler Zugang, n.n.bez.
25.3x.14↔	Vollständige Glossektomie, transoraler Zugang, Rekonstruktion mit freiem mikrovaskulär-anastomosierten Transplantat	25.4x.31↔	Radikale Pelviglossektomie, transoraler Zugang, ohne Rekonstruktion
25.3x.19↔	Vollständige Glossektomie, transoraler Zugang, mit sonstiger Rekonstruktion	25.4x.32↔	Radikale Pelviglossektomie, transoraler Zugang, Rekonstruktion mit lokaler Schleimhaut
25.3x.20↔	Vollständige Glossektomie, transmandibularer Zugang, n.n.bez.	25.4x.33↔	Radikale Pelviglossektomie, transoraler Zugang, Rekonstruktion mit myokutanem Lappen
25.3x.21↔	Vollständige Glossektomie, transmandibularer Zugang, ohne Rekonstruktion	25.4x.34↔	Radikale Pelviglossektomie, transoraler Zugang, Rekonstruktion mit freiem mikrovaskulär-anastomosierten Transplantat
25.3x.22↔	Vollständige Glossektomie, transmandibularer Zugang, Rekonstruktion mit lokaler Schleimhaut	25.4x.39↔	Radikale Pelviglossektomie, transoraler Zugang, mit sonstiger Rekonstruktion
25.3x.23↔	Vollständige Glossektomie, transmandibularer Zugang, Rekonstruktion mit myokutanem Lappen	25.4x.40↔	Radikale Pelviglossektomie, transmandibularer Zugang, n.n.bez.
25.3x.24↔	Vollständige Glossektomie, transmandibularer Zugang, Rekonstruktion mit freiem mikrovaskulär-anastomosierten Transplantat	25.4x.41↔	Radikale Pelviglossektomie, transmandibularer Zugang, ohne Rekonstruktion
25.3x.29↔	Vollständige Glossektomie, transmandibularer Zugang, mit sonstiger Rekonstruktion	25.4x.42↔	Radikale Pelviglossektomie, transmandibularer Zugang, Rekonstruktion mit lokaler Schleimhaut
25.3x.30↔	Vollständige Pelviglossektomie, transoraler Zugang, n.n.bez.	25.4x.43↔	Radikale Pelviglossektomie, transmandibularer Zugang, Rekonstruktion mit myokutanem Lappen
25.3x.31↔	Vollständige Pelviglossektomie, transoraler Zugang, ohne Rekonstruktion	25.4x.44↔	Radikale Pelviglossektomie, transmandibularer Zugang, Rekonstruktion mit freiem mikrovaskulär-anastomosierten Transplantat
25.3x.32↔	Vollständige Pelviglossektomie, transoraler Zugang, Rekonstruktion mit lokaler Schleimhaut	25.4x.49↔	Radikale Pelviglossektomie, transmandibularer Zugang, mit sonstiger Rekonstruktion
25.3x.33↔	Vollständige Pelviglossektomie, transoraler Zugang, Rekonstruktion mit myokutanem Lappen	25.4x.50↔	Radikale Pelviglossomandibulektomie, n.n.bez.
25.3x.34↔	Vollständige Pelviglossektomie, transoraler Zugang, Rekonstruktion mit freiem mikrovaskulär-anastomosierten Transplantat	25.4x.51↔	Radikale Pelviglossomandibulektomie, ohne Rekonstruktion
25.3x.39↔	Vollständige Pelviglossektomie, transoraler Zugang, mit sonstiger Rekonstruktion	25.4x.52↔	Radikale Pelviglossomandibulektomie, Rekonstruktion mit lokaler Schleimhaut
25.3x.40↔	Vollständige Pelviglossektomie, transmandibularer Zugang, n.n.bez.	25.4x.53↔	Radikale Pelviglossomandibulektomie, Rekonstruktion mit myokutanem Lappen
25.3x.41↔	Vollständige Pelviglossektomie, transmandibularer Zugang, ohne Rekonstruktion	25.4x.54↔	Radikale Pelviglossomandibulektomie, Rekonstruktion mit freiem mikrovaskulär-anastomosierten Transplantat
25.3x.42↔	Vollständige Pelviglossektomie, transmandibularer Zugang, Rekonstruktion mit lokaler Schleimhaut	25.4x.59↔	Radikale Pelviglossomandibulektomie, mit sonstiger Rekonstruktion
25.3x.43↔	Vollständige Pelviglossektomie, transmandibularer Zugang, Rekonstruktion mit myokutanem Lappen	25.4x.99↔	Radikale Glossektomie, sonstige.
25.3x.44↔	Vollständige Pelviglossektomie, transmandibularer Zugang, Rekonstruktion mit freiem mikrovaskulär-anastomosierten Transplantat	29.31↔	Krikopharyngeale Myotomie
25.3x.49↔	Vollständige Pelviglossektomie, transmandibularer Zugang, mit sonstiger Rekonstruktion	29.32.00↔	Pharyngeale Divertikulektomie, n.n.bez.
25.3x.50↔	Vollständige Pelviglossomandibulektomie, n.n.bez.	29.32.10↔	Endoskopische Diverticulostomie eines Zenker-Divertikels
		29.32.11↔	Divertikulektomie eines Zenker-Divertikels
		29.32.99↔	Pharyngeale Divertikulektomie, sonstige

29.33.00↔	(Partielle) Pharyngektomie, n.n.bez.	32.42.10↔	Lobektomie an der Lunge, offen chirurgisch, ohne Angabe einer radikalen Lymphadenektomie, n.n.bez.
29.33.10↔	Partielle Pharyngektomie, ohne Rekonstruktion	32.42.11↔	Lobektomie an der Lunge, offen chirurgisch, ohne Angabe einer radikalen Lymphadenektomie, ohne bronchoplastische oder angioplastische Erweiterung
29.33.11↔	Partielle Pharyngektomie, Rekonstruktion mit gestieltem regionalen oder Fernlappen	32.42.12↔	Lobektomie an der Lunge, offen chirurgisch, ohne Angabe einer radikalen Lymphadenektomie, mit bronchoplastischer Erweiterung
29.33.12↔	Partielle Pharyngektomie, Rekonstruktion mit freiem mikrovaskulär-anastomosierten Transplantat	32.42.13↔	Lobektomie an der Lunge, offen chirurgisch, ohne Angabe einer radikalen Lymphadenektomie, mit angioplastischer Erweiterung
29.33.20↔	Totale Pharyngektomie, Rekonstruktion mit gestieltem regionalen oder Fernlappen	32.42.14↔	Lobektomie an der Lunge, offen chirurgisch, ohne Angabe einer radikalen Lymphadenektomie, mit bronchoplastischer und angioplastischer Erweiterung
29.33.21↔	Totale Pharyngektomie, Rekonstruktion mit freiem mikrovaskulär-anastomosierten Transplantat, freiem Darmtransplantat oder Magenhochzug	32.42.19↔	Lobektomie an der Lunge, offen chirurgisch, ohne Angabe einer radikalen Lymphadenektomie, sonstige
29.33.99↔	(Partielle) Pharyngektomie, sonstige	32.42.20↔	Lobektomie an der Lunge, offen chirurgisch, mit radikaler Lymphadenektomie, n.n.bez.
29.39↔	Sonstige Exzision oder Destruktion von Läsion oder Gewebe am Pharynx	32.42.21↔	Lobektomie an der Lunge, offen chirurgisch, mit radikaler Lymphadenektomie, ohne bronchoplastische oder angioplastische Erweiterung
29.4x.00↔	Plastische Rekonstruktion am Pharynx, n.n.bez.	32.42.22↔	Lobektomie an der Lunge, offen chirurgisch, mit radikaler Lymphadenektomie, mit bronchoplastischer Erweiterung
29.4x.10↔	Plastische Rekonstruktion am Pharynx, mit lokaler Schleimhaut oder freiem Hautlappen	32.42.23↔	Lobektomie an der Lunge, offen chirurgisch, mit radikaler Lymphadenektomie, mit angioplastischer Erweiterung
29.4x.11↔	Plastische Rekonstruktion am Pharynx, mit gestieltem myokutanen Lappen	32.42.24↔	Lobektomie an der Lunge, offen chirurgisch, mit radikaler Lymphadenektomie, mit bronchoplastischer und angioplastischer Erweiterung
29.4x.12↔	Plastische Rekonstruktion am Pharynx, mit mikrovaskulär anastomosiertem Transplantat, Darmtransplantat oder Magenhochzug	32.42.29↔	Lobektomie an der Lunge, offen chirurgisch, mit radikaler Lymphadenektomie, sonstige
29.4x.99↔	Plastische Rekonstruktion am Pharynx, sonstige	32.42.30↔	Lobektomie an der Lunge, erweitert
29.99↔	Sonstige Operation am Pharynx	32.42.40↔	Lobektomie an der Lunge, Bilobektomie, n.n.bez.
31.73↔	Verschluss einer anderen trachealen Fistel	32.42.41↔	Lobektomie an der Lunge, Bilobektomie, ohne bronchoplastische oder angioplastische Erweiterung
32.09.00↔	Sonstige lokale Exzision oder Destruktion von Läsion oder Gewebe an einem Bronchus, n.n.bez.	32.42.42↔	Lobektomie an der Lunge, Bilobektomie, mit bronchoplastischer Erweiterung
32.09.10↔	Sonstige lokale Exzision oder Destruktion von Läsion oder Gewebe an einem Bronchus, durch Thorakotomie	32.42.43↔	Lobektomie an der Lunge, Bilobektomie, mit angioplastischer Erweiterung
32.09.20↔	Sonstige lokale Exzision oder Destruktion von Läsion oder Gewebe an einem Bronchus, durch Thorakoskopie	32.42.44↔	Lobektomie an der Lunge, Bilobektomie, mit bronchoplastischer und angioplastischer Erweiterung
32.09.99↔	Sonstige lokale Exzision oder Destruktion von Läsion oder Gewebe an einem Bronchus, sonstige	32.42.49↔	Lobektomie an der Lunge, Bilobektomie, sonstige
32.1x.00↔	Sonstige Exzision an einem Bronchus, n.n.bez.	32.42.99↔	Lobektomie an der Lunge, offen chirurgisch, sonstige
32.1x.10↔	Sonstige Exzision an einem Bronchus, Bifurkationsresektion	32.49↔	Sonstige Lobektomie an der Lunge
32.1x.20↔	Sonstige Exzision an einem Bronchus, Revision einer Bronchusstumpfsuffizienz	32.50↔	Thorakoskopische Pneumonektomie
32.1x.99↔	Sonstige Exzision an einem Bronchus, sonstige	32.59↔	Exzision der Lunge, n.n.bez.
32.20↔	Thorakoskopische Exzision von Läsion oder Gewebe an der Lunge	32.6↔	Radikale Dissektion von Thoraxstrukturen
32.21↔	Plikatur einer Emphyseblase	32.9↔	Sonstige Exzision an der Lunge
32.22↔	Chirurgische Lungenvolumenreduktion	33.0↔	Inzision an einem Bronchus
32.23↔	Offene Exzision von Läsion oder Gewebe an der Lunge	33.1↔	Inzision an der Lunge
32.24↔	Perkutane Exzision von Läsion oder Gewebe an der Lunge	33.20↔	Thorakoskopische Lungenbiopsie
32.25↔	Thorakoskopische Ablation von Läsion oder Gewebe an der Lunge	33.34.00↔	Thorakoplastik, n.n.bez.
32.26↔	Sonstige und nicht näher bezeichnete Exzision von Läsion oder Gewebe an der Lunge	33.34.10↔	Thorakoplastik, partiell
32.29↔	Sonstige lokale Exzision oder Destruktion von Läsion oder Gewebe an der Lunge	33.34.20↔	Thorakoplastik, komplett
32.30↔	Thorakoskopische Segmentresektion der Lunge	33.34.99↔	Thorakoplastik, sonstige
32.39↔	Sonstige und nicht näher bezeichnete Segmentresektion der Lunge	33.39↔	Sonstiger chirurgischer Lungenkollaps
32.41.00↔	Thorakoskopische Lobektomie an der Lunge, n.n.bez.	33.41↔	Naht eines Bronchusrisses
32.41.10↔	Lobektomie an der Lunge, thorakoskopisch, ohne Angabe einer radikalen Lymphadenektomie, n.n.bez.	33.42↔	Verschluss einer Bronchusfistel
32.41.11↔	Lobektomie an der Lunge, thorakoskopisch, ohne Angabe einer radikalen Lymphadenektomie, ohne bronchoplastische oder angioplastische Erweiterung	33.43↔	Verschluss einer Lungenverletzung
32.41.12↔	Lobektomie an der Lunge, thorakoskopisch, ohne Angabe einer radikalen Lymphadenektomie, mit bronchoplastischer Erweiterung	33.92↔	Ligatur eines Bronchus
32.41.13↔	Lobektomie an der Lunge, thorakoskopisch, ohne Angabe einer radikalen Lymphadenektomie, mit angioplastischer Erweiterung	33.98↔	Sonstige Operationen an einem Bronchus
32.41.14↔	Lobektomie an der Lunge, thorakoskopisch, ohne Angabe einer radikalen Lymphadenektomie, mit bronchoplastischer und angioplastischer Erweiterung	33.99↔	Sonstige Operationen an der Lunge
32.41.19↔	Lobektomie an der Lunge, thorakoskopisch, ohne Angabe einer radikalen Lymphadenektomie, sonstige	34.02↔	Probethorakotomie
32.41.20↔	Lobektomie an der Lunge, thorakoskopisch, mit radikaler Lymphadenektomie, n.n.bez.	34.03↔	Wiedereröffnung einer kürzlichen Thorakotomie
32.42.00↔	Lobektomie an der Lunge, offen chirurgisch, n.n.bez.	34.3x.00↔	Exzision oder Destruktion von Läsion oder Gewebe des Mediastinums, n.n.bez.
		34.3x.10↔	Exzision von Läsion oder Gewebe des Mediastinums
		34.3x.20↔	Resektion von Läsion oder Gewebe des Mediastinums, n.n.bez.
		34.3x.21↔	Resektion von Läsion oder Gewebe des Mediastinums, ohne Resektion an mediastinalen Organen
		34.3x.22↔	Resektion von Läsion oder Gewebe des Mediastinums, mit Lungenresektion oder Brustwandteilresektion
		34.3x.23↔	Resektion von Läsion oder Gewebe des Mediastinums, mit Perikardteilresektion

34.3x.24↔	Resektion von Läsion oder Gewebe des Mediastinums, mit prothetischem Gefäßersatz	34.79.39↔	Sonstige plastische Rekonstruktion an der Brustwand, offene Reposition einer Sternumfraktur, sonstige
34.3x.25↔	Resektion von Läsion oder Gewebe des Mediastinums, mit Lungenresektion und Gefäßersatz	34.79.40↔	Sonstige plastische Rekonstruktion an der Brustwand, Knochenplastik und Knochen transplantation
34.3x.26↔	Resektion von Läsion oder Gewebe des Mediastinums, mit Lungenresektion und Perikardteilresektion	34.79.99↔	Sonstige plastische Rekonstruktion an der Brustwand, sonstige
34.3x.27↔	Resektion von Läsion oder Gewebe des Mediastinums, mit Perikardteilresektion und Gefäßersatz	34.81↔	Exzision von Läsion oder Gewebe am Zwerchfell
34.3x.28↔	Resektion von Läsion oder Gewebe des Mediastinums, mit Lungen- und Perikardteilresektion und Gefäßersatz	34.82↔	Naht eines Zwerchfellrisses
34.3x.29↔	Resektion von Läsion oder Gewebe des Mediastinums, sonstige	34.83↔	Verschluss einer Zwerchfellfistel
34.3x.30↔	Destruktion von Läsion oder Gewebe des Mediastinums	34.84↔	Sonstige plastische Rekonstruktion am Zwerchfell
34.3x.99↔	Exzision oder Destruktion von Läsion oder Gewebe des Mediastinums, sonstige	35.10↔	Valvuloplastik am offenen Herzen, ohne Ersatz, Klappe nicht bezeichnet
34.4x.00↔	Exzision oder Destruktion einer Läsion an der Brustwand, n.n.bez.	35.11.00↔	Valvuloplastik der Aortenklappe am offenen Herzen, ohne Ersatz, n.n.bez.
34.4x.10↔	Exzision einer Läsion an der Brustwand	35.11.10↔	Valvulotomie der Aortenklappe am offenen Herzen
34.4x.20↔	Teilresektion einer Läsion an der Brustwand, n.n.bez.	35.11.20↔	Rekonstruktion der Aortenklappe am offenen Herzen, ohne Ersatz, bei kongenitalen Klappenanomalien des Herzens
34.4x.21↔	Teilresektion einer Läsion an der Brustwand, ohne Rekonstruktion	35.11.99↔	Valvuloplastik der Aortenklappe am offenen Herzen, ohne Ersatz, sonstige
34.4x.22↔	Teilresektion einer Läsion an der Brustwand, mit Rekonstruktion	35.12.00↔	Valvuloplastik der Mitralklappe am offenen Herzen, ohne Ersatz, n.n.bez.
34.4x.30↔	Resektion einer Läsion an der Brustwand, komplette Resektion des Sternums, n.n.bez.	35.12.10↔	Valvulotomie der Mitralklappe am offenen Herzen
34.4x.31↔	Resektion einer Läsion an der Brustwand, komplette Resektion des Sternums, ohne Rekonstruktion	35.12.11↔	Segelrekonstruktion der Mitralklappe am offenen Herzen
34.4x.32↔	Resektion einer Läsion an der Brustwand, komplette Resektion des Sternums, mit Rekonstruktion	35.12.20↔	Rekonstruktion der Mitralklappe am offenen Herzen, ohne Ersatz, bei kongenitalen Klappenanomalien des Herzens
34.51↔	Dekortikation der Lunge	35.12.99↔	Valvuloplastik der Mitralklappe am offenen Herzen, ohne Ersatz, sonstige
34.52↔	Thorakoskopische Dekortikation der Lunge	35.13.00↔	Valvuloplastik der Pulmonalklappe am offenen Herzen, ohne Ersatz, n.n.bez.
34.59.00↔	Sonstige Exzision an der Pleura, n.n.bez.	35.13.10↔	Valvulotomie der Pulmonalklappe am offenen Herzen
34.59.10↔	Sonstige Exzision an der Pleura, thorakoskopische Pleurektomie	35.13.20↔	Rekonstruktion der Pulmonalklappe am offenen Herzen, ohne Ersatz, bei kongenitalen Klappenanomalien des Herzens
34.59.20↔	Sonstige Exzision an der Pleura, offen chirurgische Pleurektomie	35.13.99↔	Valvuloplastik der Pulmonalklappe am offenen Herzen, ohne Ersatz, sonstige
34.59.99↔	Sonstige Exzision an der Pleura, sonstige	35.14.00↔	Valvuloplastik der Trikuspidalklappe am offenen Herzen, ohne Ersatz, n.n.bez.
34.6x.00↔	Pleurodese, n.n.bez.	35.14.10↔	Valvulotomie der Trikuspidalklappe am offenen Herzen
34.6x.11↔	Pleurodese, offen chirurgisch, ohne Dekortikation	35.14.11↔	Segelrekonstruktion der Trikuspidalklappe am offenen Herzen
34.6x.12↔	Pleurodese, offen chirurgisch, mit Dekortikation	35.14.20↔	Rekonstruktion der Trikuspidalklappe am offenen Herzen, ohne Ersatz, bei kongenitalen Klappenanomalien des Herzens
34.6x.13↔	Pleurodese, offen chirurgisch, durch Poudrage	35.14.99↔	Valvuloplastik der Trikuspidalklappe am offenen Herzen, ohne Ersatz, sonstige
34.6x.19↔	Pleurodese, offen chirurgisch, sonstige	35.19.00↔	Valvuloplastik am offenen Herzen, ohne Ersatz, sonstige Klappe, n.n.bez.
34.6x.20↔	Pleurodese, thorakoskopisch, n.n.bez.	35.19.10↔	Rekonstruktion einer AV-Klappe am offenen Herzen, ohne Ersatz, bei kongenitalen Klappenanomalien des Herzens
34.6x.21↔	Pleurodese, thorakoskopisch, ohne Dekortikation	35.19.11↔	Rekonstruktion einer Truncusklappe am offenen Herzen, ohne Ersatz, bei kongenitalen Klappenanomalien des Herzens
34.6x.22↔	Pleurodese, thorakoskopisch, mit Dekortikation	35.19.99↔	Valvuloplastik am offenen Herzen, ohne Ersatz, sonstige Klappe, sonstige
34.6x.23↔	Pleurodese, thorakoskopisch, durch Poudrage	35.20↔	Herzklappenersatz, Klappe nicht bezeichnet
34.6x.29↔	Pleurodese, thorakoskopisch, sonstige	35.21.00↔	Aortenklappenersatz mit Graft, n.n.bez.
34.6x.99↔	Pleurodese, sonstige	35.21.10↔	Aortenklappenersatz mit Graft, Bioprothese
34.71↔	Naht einer Brustwandverletzung	35.21.11↔	Aortenklappenersatz mit Graft, selbstexpandierende Bioprothese, nahtfrei, offen chirurgisch
34.72↔	Verschluss einer Thorakostomie	35.21.20↔	Implantation einer klappentragenden Gefäßprothese, biologische Aortenklappe
34.73↔	Verschluss anderer Thoraxfisteln	35.21.99↔	Aortenklappenersatz mit Graft, sonstige
34.74↔	Korrektur einer Brustwanddeformität	35.22.00↔	Sonstiger Aortenklappenersatz, n.n.bez.
34.79.00↔	Sonstige plastische Rekonstruktion an der Brustwand, n.n.bez.	35.22.10↔	Minimal-invasive Implantation einer Aortenklappe, n.n.bez.
34.79.10↔	Sonstige plastische Rekonstruktion an der Brustwand, sekundärer Verschluss einer Thorakotomie, n.n.bez.	35.22.11↔	Minimal-invasive Implantation einer Aortenklappe, transapikal
34.79.11↔	Sonstige plastische Rekonstruktion an der Brustwand, sekundärer Verschluss einer Thorakotomie, durch Draht	35.22.19↔	Minimal-invasive Implantation einer Aortenklappe, sonstige
34.79.12↔	Sonstige plastische Rekonstruktion an der Brustwand, sekundärer Verschluss einer Thorakotomie, durch Platte	35.22.20↔	Aortenklappenersatz durch Autotransplantation [Ross-Operation]
34.79.19↔	Sonstige plastische Rekonstruktion an der Brustwand, sekundärer Verschluss einer Thorakotomie, sonstige	35.22.21↔	Offener Ersatz einer mechanischen Aortenklappenprothese
34.79.20↔	Sonstige plastische Rekonstruktion an der Brustwand, Stabilisierung, offen chirurgisch, n.n.bez.	35.22.30↔	Implantation einer klappentragenden Gefäßprothese, mechanische Aortenklappe
34.79.21↔	Sonstige plastische Rekonstruktion an der Brustwand, Stabilisierung, offen chirurgisch, durch Draht	35.22.99↔	Sonstiger Aortenklappenersatz, sonstige
34.79.22↔	Sonstige plastische Rekonstruktion an der Brustwand, Stabilisierung, offen chirurgisch, durch Platte	35.23↔	Mitralklappenersatz mit Graft
34.79.29↔	Sonstige plastische Rekonstruktion an der Brustwand, Stabilisierung, offen chirurgisch, sonstige	35.24↔	Sonstiger Mitralklappenersatz
34.79.30↔	Sonstige plastische Rekonstruktion an der Brustwand, offene Reposition einer Sternumfraktur, n.n.bez.	35.25.00↔	Pulmonalklappenersatz mit Graft, n.n.bez.
34.79.31↔	Sonstige plastische Rekonstruktion an der Brustwand, offene Reposition einer Sternumfraktur, durch Draht	35.25.10↔	Pulmonalklappenersatz mit Graft, Bioprothese
34.79.32↔	Sonstige plastische Rekonstruktion an der Brustwand, offene Reposition einer Sternumfraktur, durch Platte		

35.25.20↔	Implantation einer klappentragenden Gefäßprothese, biologische Pulmonalklappe	35.60↔	Korrektur eines nicht bezeichneten Herzseptumdefektes mit Bio-Graft
35.25.99↔	Pulmonalklappenersatz mit Graft, sonstige	35.61↔	Korrektur eines Vorhofseptumdefektes mit Bio-Graft
35.26.00↔	Sonstiger Pulmonalklappenersatz, n.n.bez.	35.62↔	Korrektur eines Ventrikelseptumdefektes mit Bio-Graft
35.26.10↔	Minimal-invasive Implantation einer Pulmonalklappe, n.n.bez.	35.63↔	Korrektur von Endokardkissendefekten (AV-Kanal) mit Bio-Graft
35.26.19↔	Minimal-invasive Implantation einer Pulmonalklappe, sonstige	35.70↔	Sonstige nicht näher bezeichnete Korrektur von nicht näher bezeichneten Herzseptumdefekten
35.26.20↔	Implantation einer klappentragenden Gefäßprothese, mechanische Pulmonalklappe	35.71↔	Sonstige nicht näher bezeichnete Korrektur eines Vorhofseptumdefektes
35.26.99↔	Sonstiger Pulmonalklappenersatz, sonstige	35.72.00↔	Korrektur eines Ventrikelseptumdefektes, n.n.bez.
35.27↔	Trikuspidalklappenersatz mit Graft	35.72.10↔	Verschluss eines erworbenen Ventrikelseptumdefektes
35.28↔	Sonstiger Trikuspidalklappenersatz	35.72.99↔	Korrektur eines Ventrikelseptumdefektes, sonstige
35.29.00↔	Herzklappenersatz, sonstige Klappe, n.n.bez.	35.73↔	Sonstige und nicht näher bezeichnete Korrektur von Endokardkissendefekten (AV-Kanal)
35.29.10↔	Ersatz der AV-Klappe bei kongenitalen Klappenanomalien des Herzens	35.81↔	Totalkorrektur einer Fallot-Tetralogie
35.29.20↔	Ersatz der Truncus-Klappe bei kongenitalen Klappenanomalien des Herzens	35.82↔	Totalkorrektur von total falsch mündenden Pulmonalvenen
35.29.99↔	Herzklappenersatz, sonstige Klappe, sonstige	35.83↔	Totale Rekonstruktion des Truncus arteriosus
35.31↔	Papillarmuskeloperation	35.84↔	Totalkorrektur der Transposition der grossen Gefässe, nicht andersorts klassifiziert
35.32↔	Sehnenfaden-Operation	35.91↔	Interatriale Transposition des venösen Rückflusses
35.33.00↔	Anuloplastik, n.n.bez.	35.92↔	Erzeugen eines Conduits zwischen rechtem Ventrikel und Pulmonalarterie
35.33.10↔	Anuloplastik der Mitralklappe, n.n.bez.	35.93↔	Erzeugen eines Conduits zwischen linkem Ventrikel und Aorta
35.33.11↔	Anuloplastik der Mitralklappe, offen	35.94↔	Erzeugen eines Conduits zwischen Vorhof und Pulmonalarterie
35.33.19↔	Anuloplastik der Mitralklappe, sonstige	35.95.00↔	Revision einer Korrekturoperation am Herzen, n.n.bez.
35.33.20↔	Anuloplastik der Pulmonalklappe, n.n.bez.	35.95.10↔	Prothesenrefixation eines Herzklappenersatzes, n.n.bez.
35.33.21↔	Anuloplastik der Pulmonalklappe, offen	35.95.11↔	Prothesenrefixation eines Aortenklappenersatzes
35.33.29↔	Anuloplastik der Pulmonalklappe, sonstige	35.95.12↔	Prothesenrefixation eines Mitralklappenersatzes
35.33.30↔	Anuloplastik der Trikuspidalklappe, n.n.bez.	35.95.13↔	Prothesenrefixation eines Pulmonalklappenersatzes
35.33.31↔	Anuloplastik der Trikuspidalklappe, offen	35.95.14↔	Prothesenrefixation eines Trikuspidalklappenersatzes
35.33.39↔	Anuloplastik der Trikuspidalklappe, sonstige	35.95.19↔	Prothesenrefixation eines Herzklappenersatzes, sonstige
35.33.99↔	Anuloplastik, sonstige	35.95.99↔	Revision einer Korrekturoperation am Herzen, sonstige
35.34↔	Infundibulektomie	35.98.00↔	Sonstige Operationen an Herzsepten, n.n.bez.
35.35.00↔	Operationen an den Trabeculae carneae cordis, n.n.bez.	35.98.10↔	Perkutanen-transluminalen Verschluss eines Vorhofseptumdefektes, n.n.bez.
35.35.10↔	Subvalvuläre fibröse oder muskuläre Resektion an der Aortenklappe	35.98.19↔	Perkutanen-transluminalen Verschluss eines Vorhofseptumdefektes, sonstige
35.35.99↔	Operationen an den Trabeculae carneae cordis, sonstige	35.98.30↔	Perkutanen-transluminalen Verschluss eines Ventrikelseptumdefektes
35.39.00↔	Operationen an anderen an die Herzklappen angrenzende Strukturen, n.n.bez.	35.98.99↔	Sonstige Operationen an Herzsepten, sonstige
35.39.10↔	Supravalvuläre Resektion, Herzklappe, n.n.bez.	35.99.00↔	Sonstige Operationen an Herzklappen, n.n.bez.
35.39.11↔	Supravalvuläre Resektion, Aortenklappe	35.99.10↔	Sonstige Operationen bei kongenitalen Klappenanomalien des Herzens, n.n.bez.
35.39.12↔	Supravalvuläre Resektion, Pulmonalklappe	35.99.11↔	Sonstige Operationen bei kongenitalen Klappenanomalien des Herzens, Aortenklappe
35.39.19↔	Supravalvuläre Resektion, sonstige Herzklappe	35.99.12↔	Sonstige Operationen bei kongenitalen Klappenanomalien des Herzens, Mitralklappe
35.39.99↔	Operationen an anderen an die Herzklappen angrenzende Strukturen, sonstige	35.99.13↔	Sonstige Operationen bei kongenitalen Klappenanomalien des Herzens, Pulmonalklappe
35.41.00↔	Vergrosserung eines bestehenden Vorhofseptumdefektes, n.n.bez.	35.99.14↔	Sonstige Operationen bei kongenitalen Klappenanomalien des Herzens, Trikuspidalklappe
35.41.10↔	Vergrosserung eines bestehenden Vorhofseptumdefektes, offene Technik	35.99.15↔	Sonstige Operationen bei kongenitalen Klappenanomalien des Herzens, AV- oder Trunkusklappe
35.41.20↔	Vergrosserung eines bestehenden Vorhofseptumdefektes, geschlossene Technik	35.99.19↔	Sonstige Operationen bei kongenitalen Klappenanomalien des Herzens, sonstige Klappe
35.41.99↔	Vergrosserung eines bestehenden Vorhofseptumdefektes, sonstige	35.99.20↔	Sonstige Operationen an Herzklappen, minimal-invasiv
35.42.00↔	Bildung von Herzseptumdefekten, n.n.bez.	35.99.99↔	Sonstige Operationen an Herzklappen, sonstige
35.42.10↔	Bildung von Herzseptumdefekten, offene Technik	36.03↔	Koronarangioplastik am offenen Thorax
35.42.20↔	Bildung von Herzseptumdefekten, geschlossene Technik	36.09↔	Sonstige Koronararterien-Desobliteration
35.42.99↔	Bildung von Herzseptumdefekten, sonstige	36.10.00↔	Aortokoronarer Bypass zur Myokard-Revaskularisation, n.n.bez.
35.43.00↔	Vergrosserung eines bestehenden Ventrikelseptumdefektes, n.n.bez.	36.10.11↔	Aortokoronarer Bypass zur Myokard-Revaskularisation, konventionell Technik
35.43.10↔	Vergrosserung eines bestehenden Ventrikelseptumdefektes, offene Technik	36.10.12↔	Aortokoronarer Bypass zur Myokard-Revaskularisation, durch minimalinvasive Technik
35.43.20↔	Vergrosserung eines bestehenden Ventrikelseptumdefektes, geschlossene Technik	36.10.13↔	Aortokoronarer Bypass zur Myokard-Revaskularisation mit Verstärkungstechnik des venösen Grafts, n.n.bez.
35.43.99↔	Vergrosserung eines bestehenden Ventrikelseptumdefektes, sonstige	36.10.19↔	Aortokoronarer Bypass zur Myokard-Revaskularisation, sonstige Technik
35.50↔	Korrektur von nicht näher bezeichnetem Herzseptumdefekt mit Prothese	36.10.99↔	Aortokoronarer Bypass zur Myokard-Revaskularisation, sonstige (Aorto)koronarer Bypass an einer einzelnen Koronararterie, n.n.bez.
35.51↔	Korrektur eines Vorhofseptumdefektes mit Prothese, offene Technik		
35.53↔	Korrektur eines Ventrikelseptumdefektes mit Prothese, offener Zugang		
35.54↔	Korrektur von Endokardkissendefekten (AV-Kanal) mit Prothese		

36.11.11↔	(Aorto)koronarer Bypass an einer einzelnen Koronararterie, konventionell Technik	37.33.11↔	Exzision oder Destruktion am Reizleitungssystem, offener Zugang, ablativ Maßnahmen bei Tachyarrhythmie
36.11.12↔	(Aorto)koronarer Bypass an einer einzelnen Koronararterie, durch minimalinvasive Technik	37.33.19↔	Exzision oder Destruktion am Reizleitungssystem, offener Zugang, sonstige
36.11.13↔	Aortokoronarer Bypass an einer Koronararterie mit Verstärkungstechnik des venösen Grafts	37.33.20↔	Exzision von anderer Läsion oder Gewebe des Herzens, offener Zugang
36.11.19↔	(Aorto)koronarer Bypass an einer einzelnen Koronararterie, sonstige Technik	37.33.30↔	Destruktion von anderer Läsion oder Gewebe des Herzens, offener Zugang
36.11.99↔	(Aorto)koronarer Bypass an einer einzelnen Koronararterie, sonstige	37.33.99↔	Exzision oder Destruktion von anderer Läsion oder Gewebe des Herzens, offener Zugang, sonstige
36.12.00↔	(Aorto)koronarer Bypass an zwei Koronararterien, n.n.bez.	37.35↔	Partielle Ventrikulektomie
36.12.11↔	(Aorto)koronarer Bypass an zwei Koronararterien, konventionell Technik	37.41↔	Implantation von prothetischem herzunterstützendem System am Herzen
36.12.12↔	(Aorto)koronarer Bypass an zwei Koronararterien, durch minimalinvasive Technik	37.52↔	Implantation eines kompletten Herzersatzsystems
36.12.13↔	Aortokoronarer Bypass an zwei Koronararterien mit Verstärkungstechnik des venösen Grafts	37.53↔	Ersatz oder Reparatur der thorakalen Einheit eines kompletten Herzersatzsystems
36.12.19↔	(Aorto)koronarer (Aorto)koronarer Bypass an zwei Koronararterien, sonstige Technik	37.54↔	Ersatz oder Reparatur von sonstigen implantierbaren Bestandteilen eines kompletten Herzersatzsystems
36.12.99↔	(Aorto)koronarer Bypass an zwei Koronararterien, sonstige	37.62↔	Einsetzen von nicht-implantierbarem herzunterstützendem System
36.13.00↔	(Aorto)koronarer Bypass an drei Koronararterien, n.n.bez.	37.64.00↔	Entfernung von herzunterstützenden Systemen, n.n.bez.
36.13.11↔	(Aorto)koronarer Bypass an drei Koronararterien, konventionell Technik	37.64.10↔	Entfernung einer intraortalen Ballonpumpe
36.13.12↔	(Aorto)koronarer Bypass an drei Koronararterien, durch minimalinvasive Technik	37.64.20↔	Entfernung einer extrakorporalen Pumpe
36.13.13↔	Aortokoronarer Bypass an drei Koronararterien mit Verstärkungstechnik des venösen Grafts	37.64.30↔	Entfernung einer parakorporalen Pumpe
36.13.19↔	(Aorto)koronarer Bypass an drei Koronararterien, sonstige Technik	37.64.40↔	Entfernung eines kompletten Herzersatzsystems (Kunstherz)
36.13.99↔	(Aorto)koronarer Bypass an drei Koronararterien, sonstige	37.64.50↔	Entfernung einer intrakorporalen Pumpe
36.14.00↔	(Aorto)koronarer (Aorto)koronarer Bypass an vier und mehr Koronararterien, n.n.bez.	37.64.60↔	Entfernung eines äußeren Myokardunterstützungssystems
36.14.11↔	(Aorto)koronarer Bypass an vier und mehr Koronararterien, konventionell Technik	37.64.70↔	Entfernung einer transvasal platzierten axialen Pumpe zur Kreislaufunterstützung
36.14.12↔	(Aorto)koronarer Bypass an vier und mehr Koronararterien, durch minimalinvasive Technik	37.64.99↔	Entfernung von herzunterstützenden Systemen, sonstige
36.14.13↔	Aortokoronarer Bypass an vier Koronararterien mit Verstärkungstechnik des venösen Grafts	37.65.00↔	Implantation von äusserlichem herzunterstützendem System, n.n.bez.
36.14.19↔	(Aorto)koronarer (Aorto)koronarer Bypass an vier und mehr Koronararterien, sonstige Technik	37.65.10↔	Implantation (offen chirurgisch) einer extrakorporalen Pumpe (z.B. Kreislumpumpe oder Zentrifugalpumpe), n.n.bez.
36.14.99↔	(Aorto)koronarer (Aorto)koronarer Bypass an vier und mehr Koronararterien, sonstige	37.65.11↔	Implantation (offen chirurgisch) einer extrakorporalen Pumpe (z.B. Kreislumpumpe oder Zentrifugalpumpe), univentrikulär
36.15↔	Einfacher Bypass zwischen A. mammaria interna und Koronararterien	37.65.12↔	Implantation (offen chirurgisch) einer extrakorporalen Pumpe (z.B. Kreislumpumpe oder Zentrifugalpumpe), biventrikulär
36.16↔	Zweifacher A. mammaria interna-Koronararterien Bypass	37.65.19↔	Implantation (offen chirurgisch) einer extrakorporalen Pumpe (z.B. Kreislumpumpe oder Zentrifugalpumpe), sonstige
36.19↔	Sonstige Bypass-Anastomose zur Myokard Revaskularisation	37.65.20↔	Implantation (offen chirurgisch) einer parakorporalen Pumpe, n.n.bez.
36.31↔	Transmyokardiale Revaskularisation am offenen Thorax	37.65.21↔	Implantation (offen chirurgisch) einer parakorporalen Pumpe, univentrikulär
36.32↔	Sonstige transmyokardiale Revaskularisation	37.65.22↔	Implantation (offen chirurgisch) einer parakorporalen Pumpe, biventrikulär
36.33↔	Endoskopische transmyokardiale Revaskularisation	37.65.29↔	Implantation (offen chirurgisch) einer parakorporalen Pumpe, sonstige
36.34↔	Perkutane transmyokardiale Revaskularisation	37.65.99↔	Implantation von äusserlichem herzunterstützendem System, sonstige
36.39.00↔	Sonstige Herz-Revaskularisation, n.n.bez.	37.66.00↔	Einsetzen von implantierbarem herzunterstützendem System, n.n.bez.
36.39.10↔	Herz-Revaskularisation durch Koronararterienpatch	37.66.10↔	Implantation (offen chirurgisch) einer intrakorporalen Pumpe, n.n.bez.
36.39.11↔	Revision eines Koronararterienbypass	37.66.11↔	Implantation (offen chirurgisch) einer intrakorporalen Pumpe, univentrikulär
36.39.12↔	Neuanlage eines Koronararterienbypass	37.66.12↔	Implantation (offen chirurgisch) einer intrakorporalen Pumpe, biventrikulär
36.39.13↔	Transposition von Koronararterien	37.66.19↔	Implantation (offen chirurgisch) einer intrakorporalen Pumpe, sonstige
36.39.14↔	Herz-Revaskularisation mit freiem A. mammaria interna-Transplantat (IMA-Transplantat)	37.66.99↔	Einsetzen von implantierbarem herzunterstützendem System, sonstige
36.39.99↔	Sonstige Herz-Revaskularisation, sonstige	37.67.00↔	Implantation eines herzmuskelstimulierenden Systems, n.n.bez.
37.11.00↔	Kardiometrie, n.n.bez.	37.67.11↔	Implantation oder Wechsel eines myokardmodulierenden Systems (CCM)
37.11.10↔	Epikardiale, endokardiale und epimyokardiale Inzision	37.67.99↔	Implantation eines herzmuskelstimulierenden Systems, sonstige
37.11.99↔	Kardiometrie, sonstige	37.80.00↔	Implantation eines permanenten Schrittmachers, initial oder Ersatz, Gerätetyp nicht spezifiziert, n.n.bez.
37.12↔	Perikardiometrie	37.80.10↔	Implantation eines permanenten Schrittmachers, initial oder Ersatz, Gerätetyp nicht spezifiziert, mit der Möglichkeit der Fernüberwachung
37.31.00↔	Perikardektomie, n.n.bez.		
37.31.10↔	Perikardektomie, partiell		
37.31.20↔	Perikardektomie, total		
37.31.30↔	Adhäsionslyse am Perikard		
37.31.99↔	Perikardektomie, sonstige		
37.32↔	Aneurysmektomie am Herzen		
37.33.00↔	Exzision oder Destruktion von anderer Läsion oder Gewebe des Herzens, offener Zugang, n.n.bez.		
37.33.10↔	Exzision oder Destruktion am Reizleitungssystem, offener Zugang, n.n.bez.		

37.80.99↔	Implantation eines permanenten Schrittmachers, initial oder Ersatz, Gerätetyp nicht spezifiziert, sonstige	37.94.04↔	Implantation eines Defibrillators mit zusätzlichem Drucksensor zur nichtinvasiven Messung des rechtsventrikulären Druckes
37.81.00↔	Erstimplantation eines Einkammer-Schrittmachers nicht spezifiziert ob rate responsive, n.n.bez.	37.94.05↔	Implantation eines Defibrillators mit subkutanelektrode
37.81.10↔	Erstimplantation eines Einkammer-Schrittmachers nicht spezifiziert ob rate responsive	37.94.10↔	Ersetzen eines Defibrillators, n.n.bez.
37.81.20↔	Systemumstellung von Zweikammer- oder Dreikammersystem auf Einkammersystem, nicht spezifiziert ob rate responsive	37.94.11↔	Ersetzen eines Defibrillators mit Einkammer-Stimulation
37.81.99↔	Erstimplantation eines Einkammer-Schrittmachers nicht spezifiziert ob rate responsive, sonstige	37.94.12↔	Ersetzen eines Defibrillators mit Zweikammer-Stimulation
37.82.00↔	Erstimplantation eines Einkammer-Schrittmachers, rate responsive, n.n.bez.	37.94.15↔	Ersetzen eines Defibrillators mit subkutanelektrode
37.82.10↔	Erstimplantation eines Einkammer-Schrittmachers, rate responsive	37.94.19↔	Ersetzen eines Defibrillators, sonstige
37.82.99↔	Erstimplantation eines Einkammer-Schrittmachers, rate responsive, sonstige	37.94.20↔	Systemumstellung eines Herzschrittmachers auf Defibrillator mit Einkammer-Stimulation, n.n.bez.
37.83.00↔	Erstimplantation eines Zweikammersystemes, mit einer Schrittmachersonde	37.94.21↔	Systemumstellung eines Herzschrittmachers auf Defibrillator mit Einkammer-Stimulation
37.83.10↔	Erstimplantation eines Zweikammerschrittmachers, ohne antitachykarder Stimulation	37.94.22↔	Systemumstellung eines Herzschrittmachers oder Defibrillators auf Defibrillator mit Zweikammer-Stimulation
37.83.11↔	Erstimplantation eines Zweikammerschrittmachers, mit antitachykarder Stimulation	37.94.29↔	Systemumstellung eines Herzschrittmachers oder Defibrillators auf Defibrillator mit biventrikulärer Stimulation, sonstige
37.83.12↔	Erstimplantation eines Zweikammer-Schrittmachers mit der Möglichkeit der Fernüberwachung	37.94.99↔	Implantation oder Ersetzen eines totalen automatischen Kardioverter / Defibrillator-Systems [AICD], sonstige
37.83.99↔	Erstimplantation eines Zweikammer-Schrittmachers, sonstige	37.96↔	Implantation nur des Pulsgenerators eines automatischen Kardioverters/Defibrillators
37.85.00↔	Ersetzen jeglichen Einkammer-Schrittmacher-Vorrichtungstypes, nicht spezifiziert ob rate responsive, n.n.bez.	37.98.00↔	Ersetzen nur des Pulsgenerators eines automatischen Kardioverters/Defibrillators, n.n.bez.
37.85.10↔	Aggregatwechsel jeglichen Einkammer-Schrittmacher-Vorrichtungstypes, nicht spezifiziert ob rate responsive	37.98.10↔	Ersetzen nur des Pulsgenerators eines automatischen Kardioverters/Defibrillators mit Einkammer-Stimulation
37.85.20↔	Aggregat- und Sondenwechsel jeglichen Einkammer-Schrittmacher-Vorrichtungstypes, nicht spezifiziert ob rate responsive	37.98.11↔	Ersetzen nur des Pulsgenerators eines automatischen Kardioverters/Defibrillators mit Zweikammerstimulation
37.85.99↔	Ersetzen jeglichen Einkammer-Schrittmacher-Vorrichtungstypes, nicht spezifiziert ob rate responsive, sonstige	37.98.12↔	Ersetzen nur des Pulsgenerators eines automatischen Kardioverters/Defibrillators mit biventrikulärer Stimulation
37.86.00↔	Ersetzen jeglichen Einkammer-Schrittmachertypes, rate responsive, n.n.bez.	37.98.99↔	Ersetzen nur des Pulsgenerators eines automatischen Kardioverters/Defibrillators, sonstige
37.86.10↔	Aggregatwechsel jeglichen Einkammer-Schrittmachertypes, rate responsive	37.99.00↔	Sonstige Operationen an Herz und Perikard, n.n.bez.
37.86.20↔	Aggregat- und Sondenwechsel jeglichen Einkammer-Schrittmacher-types, rate responsive	37.99.10↔	Intramyokardiale Stammzelltherapie, n.n.bez.
37.86.99↔	Ersetzen jeglichen Einkammer-Schrittmachertypes, rate responsive, sonstige	37.99.11↔	Intramyokardiale Stammzelltherapie ohne Anreicherung von Stammzellfraktionen oder kultureller Vermehrung
37.87.00↔	Ersetzen jeglichen Zweikammer-Schrittmachertypes, n.n.bez.	37.99.12↔	Intramyokardiale Stammzelltherapie mit Anreicherung von Stammzellfraktionen oder kultureller Vermehrung
37.87.10↔	Aggregatwechsel jeglichen Zweikammer-Schrittmachertypes	37.99.19↔	Intramyokardiale Stammzelltherapie, sonstige
37.87.20↔	Aggregat- und Sondenwechsel jeglichen Zweikammer-Schrittmachertypes	37.99.20↔	Operationen bei kongenitalen Anomalien des Herzens, n.n.bez.
37.87.99↔	Ersetzen jeglichen Zweikammer-Schrittmachertypes, sonstiges	37.99.21↔	Korrektur eines Double-outlet-right-ventricle vom Fallot-Typ
37.88.00↔	Implantation eines Dreikammerschrittmachers (biventrikuläre Stimulation), n.n.bez.	37.99.22↔	Korrektur eines sonstigen Double-outlet-right-ventricle
37.88.10↔	Implantation eines Dreikammerschrittmachers (biventrikuläre Stimulation) mit der Möglichkeit der Fernüberwachung	37.99.23↔	Operation an einem funktionell/morphologisch univentrikulären Herzen
37.88.99↔	Implantation eines Dreikammerschrittmachers (biventrikuläre Stimulation), sonstige	37.99.24↔	Korrektur eines Cor triatriatum
37.89.11↔	Systemumstellung von Zweikammer- oder Dreikammersystem auf Einkammersystem, rate responsive	37.99.25↔	Korrektur eines Absent Pulmonary Valve Syndrom
37.89.20↔	Systemumstellung von Einkammersystem auf Zwei- resp. Dreikammersystem, n.n.bez.	37.99.29↔	Operationen bei kongenitalen Anomalien des Herzens, sonstige
37.89.21↔	Systemumstellung von Einkammersystem auf Zweikammersystem	37.99.30↔	Ligatur eines Herzohres
37.89.22↔	Systemumstellung von Einkammersystem auf Dreikammersystem	37.99.80↔	Reoperation an Herz und Perikard
37.89.23↔	Systemumstellung von Zweikammersystem auf Dreikammersystem	37.99.99↔	Sonstige Operationen an Herz und Perikard, sonstige
37.89.29↔	Systemumstellung von Einkammersystem auf Zwei- resp. Dreikammersystem, sonstige	38.04.00↔	Inzision der Aorta, n.n.bez.
37.89.31↔	Aggregatwechsel jeglichen Dreikammer-Schrittmachertypes, n.n.bez.	38.04.10↔	Inzision von Aorta ascendens und Aortenbogen
37.91↔	Offene Herzmassage	38.04.20↔	Inzision der Aorta descendens
37.94.00↔	Implantation oder Ersetzen eines Defibrillators, n.n.bez.	38.04.30↔	Inzision der Aorta abdominalis
37.94.01↔	Implantation eines Defibrillators mit Einkammer-Stimulation	38.04.99↔	Inzision der Aorta, sonstige
37.94.02↔	Implantation eines Defibrillators mit Zweikammer-Stimulation	38.05.00↔	Inzision von anderen thorakalen Gefässen, n.n.bez.
37.94.03↔	Implantation eines Defibrillators mit biventrikulärer Stimulation	38.05.10↔	Inzision von anderen thorakalen Arterien
		38.05.20↔	Inzision von thorakalen Venen, n.n.bez.
		38.05.21↔	Inzision von thorakalen tiefen Venen
		38.05.29↔	Inzision von thorakalen Venen, sonstige
		38.05.99↔	Inzision von anderen thorakalen Gefässen, sonstige
		38.07.00↔	Inzision von abdominalen Venen, n.n.bez.
		38.07.10↔	Inzision von tiefen abdominalen Venen, n.n.bez.
		38.07.11↔	Inzision der V. cava inferior
		38.07.12↔	Inzision der V. iliaca
		38.07.19↔	Inzision von tiefen abdominalen Venen, sonstige
		38.07.99↔	Inzision von abdominalen Venen, sonstige
		38.15.00↔	Endarterektomie der anderen thorakalen Gefässe, n.n.bez.
		38.15.10↔	Endarterektomie der A. subclavia
		38.15.20↔	Endarterektomie des Truncus brachiocephalicus
		38.15.30↔	Endarterektomie der A. pulmonalis
		38.15.40↔	Endarterektomie der V. pulmonalis
		38.15.99↔	Endarterektomie der anderen thorakalen Gefässe, sonstige

38.31↔	Resektion von intrakraniellen Gefässen mit Anastomose	38.65.10↔	Sonstige Exzision von thorakalen Arterien
38.34.00↔	Resektion der Aorta mit Anastomose, n.n.bez.	38.65.20↔	Sonstige Exzision von thorakalen Venen, n.n.bez.
38.34.10↔	Resektion der Aorta ascendens und des Aortenbogens mit Anastomose	38.65.21↔	Sonstige Exzision der V. cava superior
38.34.20↔	Resektion der Aorta descendens mit Anastomose	38.65.22↔	Sonstige Exzision von sonstigen tiefen thorakalen Venen
38.34.30↔	Resektion der Aorta abdominalis mit Anastomose	38.65.29↔	Sonstige Exzision von thorakalen Venen, sonstige
38.34.99↔	Resektion der Aorta mit Anastomose, sonstige	38.65.99↔	Sonstige Exzision von thorakalen Gefässen, sonstige
38.35.00↔	Resektion von thorakalen Gefässen mit Anastomose, n.n.bez.	38.81↔	Sonstiger chirurgischer Verschluss von intrakraniellen Gefässen
38.35.10↔	Resektion von thorakalen Arterien mit Anastomose, n.n.bez.	38.84.00↔	Sonstiger chirurgischer Verschluss der Aorta, n.n.bez.
38.35.11↔	Resektion der A. subclavia mit Anastomose	38.84.10↔	Sonstiger chirurgischer Verschluss der thorakalen Aorta
38.35.12↔	Resektion des Truncus brachiocephalicus mit Anastomose	38.84.20↔	Sonstiger chirurgischer Verschluss der Aorta abdominalis
38.35.13↔	Resektion der A. pulmonalis mit Anastomose	38.84.99↔	Sonstiger chirurgischer Verschluss der Aorta, sonstige
38.35.19↔	Resektion von thorakalen Arterien mit Anastomose, sonstige	38.85.00↔	Sonstiger chirurgischer Verschluss von anderen thorakalen Gefässen, n.n.bez.
38.35.20↔	Resektion von thorakalen Venen mit Anastomose, n.n.bez.	38.85.10↔	Sonstiger chirurgischer Verschluss von anderen thorakalen Arterien, n.n.bez.
38.35.21↔	Resektion der V. pulmonalis mit Anastomose	38.85.11↔	Sonstiger chirurgischer Verschluss der A. subclavia
38.35.22↔	Resektion der V. subclavia mit Anastomose	38.85.12↔	Sonstiger chirurgischer Verschluss der A. pulmonalis
38.35.23↔	Resektion der V. cava superior mit Anastomose	38.85.13↔	Sonstiger chirurgischer Verschluss des Truncus brachiocephalicus
38.35.28↔	Resektion von thorakalen von sonstigen tiefen Venen mit Anastomose	38.85.19↔	Sonstiger chirurgischer Verschluss von anderen thorakalen Arterien, sonstige
38.35.29↔	Resektion von thorakalen Venen mit Anastomose, sonstige	38.85.20↔	Sonstiger chirurgischer Verschluss von thorakalen Venen, n.n.bez.
38.35.99↔	Resektion von thorakalen Gefässen mit Anastomose, sonstige	38.85.21↔	Sonstiger chirurgischer Verschluss der V. cava superior
38.36.00↔	Resektion von abdominalen Arterien mit Anastomose, n.n.bez.	38.85.22↔	Sonstiger chirurgischer Verschluss der V. pulmonalis
38.36.10↔	Resektion von viszeralen Arterien mit Anastomose, n.n.bez.	38.85.23↔	Sonstiger chirurgischer Verschluss der V. subclavia
38.36.11↔	Resektion des Truncus coeliacus mit Anastomose	38.85.28↔	Sonstiger chirurgischer Verschluss von sonstigen tiefen thorakalen Venen
38.36.12↔	Resektion der A. gastrica mit Anastomose	38.85.29↔	Sonstiger chirurgischer Verschluss von thorakalen Venen, sonstige
38.36.13↔	Resektion der A. hepatica mit Anastomose	38.85.99↔	Sonstiger chirurgischer Verschluss von anderen thorakalen Gefässen, sonstige
38.36.14↔	Resektion der A. lienalis mit Anastomose	39.0x.00↔	Shunt einer systemischen zur Pulmonalarterie, n.n.bez.
38.36.15↔	Resektion der A. renalis mit Anastomose	39.0x.10↔	Anastomose zwischen A. subclavia und A. pulmonalis (Blalock-Taussig)
38.36.16↔	Resektion der A. mesenterialis mit Anastomose	39.0x.11↔	Anastomose zwischen Aorta und A. pulmonalis dextra (Waterston-Cooley)
38.36.17↔	Resektion der A. iliaca mit Anastomose	39.0x.12↔	Anastomose zwischen Aorta descendens und A. pulmonalis sinistra (Potts-Smith)
38.36.19↔	Resektion von viszeralen Arterien mit Anastomose, sonstige	39.0x.13↔	Anastomose zwischen A. pulmonalis sinistra und A. pulmonalis dextra
38.36.99↔	Resektion von abdominalen Arterien mit Anastomose, sonstige	39.0x.20↔	Prothesenshunt zwischen A. pulmonalis und Aorta, zentral
38.41↔	Resektion von intrakraniellen Blutgefässen mit Ersatz	39.0x.21↔	Prothesenshunt zwischen A. pulmonalis und Aorta, peripher
38.45.00↔	Resektion von thorakalen Blutgefässen mit Ersatz, n.n.bez.	39.0x.23↔	Pulmonalarterielles Banding
38.45.10↔	Resektion der thorakalen Aorta mit Ersatz, n.n.bez.	39.0x.24↔	Shunt einer systemischen zur Pulmonalarterie, Damus-Kay-Stansel-Operation
38.45.11↔	Resektion der Aorta ascendens oder des Aortenbogens mit Ersatz	39.0x.99↔	Shunt einer systemischen zur Pulmonalarterie, sonstige
38.45.12↔	Resektion der Aorta thoracica mit Ersatz	39.1↔	Intra-abdominaler venöser Shunt
38.45.13↔	Resektion der Aorta thoracoabdominalis mit Ersatz	39.21.00↔	Anastomose von der V. cava zur A. pulmonalis, n.n.bez.
38.45.14↔	Resektion der thorakalen Aorta und Ersatz mit Hybridprothese	39.21.10↔	Glenn-Operation an einem funktionell/morphologisch univentrikulären Herzen
38.45.19↔	Resektion der thorakalen Aorta mit Ersatz, sonstige	39.21.99↔	Anastomose von der V. cava zur A. pulmonalis, sonstige
38.45.20↔	Resektion sonstiger thorakaler Arterien mit Ersatz, n.n.bez.	39.28↔	Extrakraniell-intrakranieller Gefäss-Bypass
38.45.21↔	Resektion der A. pulmonalis mit Ersatz	39.31.00↔	Naht einer Arterie, n.n.bez.
38.45.22↔	Resektion des Truncus brachiocephalicus mit Ersatz	39.31.10↔	Naht einer Arterie an Kopf und Hals, n.n.bez.
38.45.29↔	Resektion sonstiger thorakaler Arterien mit Ersatz	39.31.11↔	Naht einer intrakraniellen Arterie
38.45.30↔	Resektion thorakaler Venen mit Ersatz, n.n.bez.	39.31.19↔	Naht einer Arterie an Kopf und Hals, sonstige
38.45.31↔	Resektion der V. cava superior mit Ersatz	39.31.20↔	Naht einer Arterie des Oberarms, n.n.bez.
38.45.38↔	Resektion sonstiger tiefer thorakaler Venen mit Ersatz	39.31.21↔	Naht der A. axillaris
38.45.39↔	Resektion thorakaler Venen mit Ersatz, sonstige	39.31.22↔	Naht der A. brachialis
38.45.99↔	Resektion von thorakalen Blutgefässen mit Ersatz, sonstige	39.31.29↔	Naht einer Arterie des Oberarms, sonstige
38.47.00↔	Resektion von abdominalen Venen mit Ersatz, n.n.bez.	39.31.30↔	Naht einer Arterie des Unterarms
38.47.10↔	Resektion von tiefen abdominalen Venen mit Ersatz, n.n.bez.	39.31.40↔	Naht einer Arterie der Hand
38.47.11↔	Resektion der V. cava inferior mit Ersatz	39.31.50↔	Naht einer Arterie der unteren Extremität
38.47.12↔	Resektion der V. iliaca mit Ersatz	39.31.60↔	Naht der Aorta, n.n.bez.
38.47.19↔	Resektion von tiefen abdominalen Venen mit Ersatz, sonstige	39.31.61↔	Naht der thorakalen Aorta
38.47.99↔	Resektion von abdominalen Venen mit Ersatz, sonstige	39.31.62↔	Naht der abdominalen Aorta
38.61↔	Sonstige Exzision von intrakraniellen Gefässen	39.31.69↔	Naht der Aorta, sonstige
38.63.00↔	Sonstige Exzision von Gefässen der oberen Extremität, n.n.bez.	39.31.70↔	Naht von sonstigen thorakalen Arterien, n.n.bez.
38.63.10↔	Sonstige Exzision von Arterien der oberen Extremität, n.n.bez.	39.31.71↔	Naht der A. pulmonalis
38.63.11↔	Sonstige Exzision von Arterien der Hand	39.31.72↔	Naht des Truncus brachiocephalicus
38.63.19↔	Sonstige Exzision von Arterien der oberen Extremität, sonstige		
38.63.20↔	Sonstige Exzision von Venen der oberen Extremität, n.n.bez.		
38.63.21↔	Sonstige Exzision von tiefen Venen der oberen Extremität		
38.63.29↔	Sonstige Exzision von Venen der oberen Extremität, sonstige		
38.63.99↔	Sonstige Exzision von Gefässen der oberen Extremität, sonstige		
38.64.00↔	Sonstige Exzision der Aorta, n.n.bez.		
38.64.10↔	Sonstige Exzision der thorakalen Aorta		
38.64.20↔	Sonstige Exzision der Aorta abdominalis		
38.64.99↔	Sonstige Exzision der Aorta, sonstige		
38.65.00↔	Sonstige Exzision von thorakalen Gefässen, n.n.bez.		

39.31.73↔	Naht der A. subclavia	39.56.40↔	Plastische Rekonstruktion abdominaler Arterien mit Gewebe-Patch, n.n.bez.
39.31.79↔	Naht von thorakalen Arterien, sonstige	39.56.41↔	Plastische Rekonstruktion der abdominalen Aorta mit Gewebe-Patch
39.31.80↔	Naht von abdominalen Arterien, n.n.bez.	39.56.42↔	Plastische Rekonstruktion des Truncus coeliacus mit Gewebe-Patch
39.31.81↔	Naht des Truncus coeliacus	39.56.43↔	Plastische Rekonstruktion der A. gastrica mit Gewebe-Patch
39.31.82↔	Naht der A. gastrica	39.56.44↔	Plastische Rekonstruktion der A. hepatica mit Gewebe-Patch
39.31.83↔	Naht der A. hepatica	39.56.45↔	Plastische Rekonstruktion der A. lienalis mit Gewebe-Patch
39.31.84↔	Naht der A. lienalis	39.56.46↔	Plastische Rekonstruktion der A. renalis mit Gewebe-Patch
39.31.85↔	Naht der A. renalis	39.56.47↔	Plastische Rekonstruktion der A. mesenterica mit Gewebe-Patch
39.31.86↔	Naht der A. mesenterialis	39.56.48↔	Plastische Rekonstruktion der A. iliaca mit Gewebe-Patch
39.31.87↔	Naht der A. lumbalis	39.56.49↔	Plastische Rekonstruktion abdominaler Arterien mit Gewebe-Patch, sonstige
39.31.88↔	Naht der A. iliaca	39.56.50↔	Plastische Rekonstruktion abdominaler Venen mit Gewebe-Patch, n.n.bez.
39.31.89↔	Naht von abdominalen Arterien, sonstige	39.56.51↔	Plastische Rekonstruktion der V. cava inferior mit Gewebe-Patch
39.31.99↔	Naht einer Arterie, sonstige	39.56.52↔	Plastische Rekonstruktion der V. iliaca mit Gewebe-Patch
39.49.00↔	Sonstige Revision nach vaskulärem Eingriff, n.n.bez.	39.56.59↔	Plastische Rekonstruktion abdominaler Venen mit Gewebe-Patch, sonstige
39.49.10↔	Revision einer Gefäßanastomose	39.56.60↔	Plastische Rekonstruktion von Gefäßen der unteren Extremität mit Gewebe-Patch, n.n.bez.
39.49.20↔	Revision eines vaskulären Implantates	39.56.61↔	Plastische Rekonstruktion von Arterien der unteren Extremität mit Gewebe-Patch
39.49.21↔	Wechsel eines vaskulären Implantates	39.56.62↔	Plastische Rekonstruktion der V. femoralis und V. poplitea mit Gewebe-Patch
39.49.22↔	Entfernung eines vaskulären Implantates	39.56.63↔	Plastische Rekonstruktion von sonstigen tiefen Venen der unteren Extremitäten mit Gewebe-Patch
39.49.30↔	Ersatz eines kardialen Conduit	39.56.64↔	Plastische Rekonstruktion von oberflächlichen Venen des Oberschenkels mit Gewebe-Patch
39.49.99↔	Sonstige Revision nach vaskulärem Eingriff, sonstige	39.56.69↔	Plastische Rekonstruktion von Gefäßen der unteren Extremität mit Gewebe-Patch, sonstige
39.51.00↔	Aneurysma-Clipping, n.n.bez.	39.56.99↔	Plastische Rekonstruktion eines Blutgefäßes mit Gewebe-Patch, sonstige
39.51.11↔	Aneurysma-Clipping intrakraniell	39.57.00↔	Plastische Rekonstruktion mit synthetischem Patch Graft, n.n.bez.
39.51.99↔	Aneurysma-Clipping, sonstige	39.57.10↔	Plastische Rekonstruktion von Gefäßen an Kopf und Hals mit synthetischem Patch Graft, n.n.bez.
39.52.00↔	Sonstige Korrektur eines Aneurysmas, n.n.bez.	39.57.11↔	Plastische Rekonstruktion von intrakraniellen Gefäßen mit synthetischem Patch Graft
39.52.10↔	Sonstige Korrektur eines Aneurysmas von Blutgefäßen an Kopf und Hals, n.n.bez.	39.57.12↔	Plastische Rekonstruktion von extrakraniellen Arterien an Kopf und Hals mit synthetischem Patch Graft
39.52.11↔	Sonstige Korrektur eines Aneurysmas von intrakraniellen Blutgefäßen	39.57.13↔	Plastische Rekonstruktion der V. jugularis mit synthetischem Patch Graft
39.52.19↔	Sonstige Korrektur eines Aneurysmas von Blutgefäßen an Kopf und Hals, sonstige	39.57.19↔	Plastische Rekonstruktion von Gefäßen an Kopf und Hals mit synthetischem Patch Graft, sonstige
39.52.20↔	Sonstige Korrektur eines Aneurysmas der Aorta, n.n.bez.	39.57.20↔	Plastische Rekonstruktion von Gefäßen der oberen Extremität mit synthetischem Patch Graft, n.n.bez.
39.52.21↔	Sonstige offen chirurgische Korrektur eines Aneurysmas der Aorta ascendens, des Aortenbogens und der thorakalen Aorta	39.57.21↔	Plastische Rekonstruktion von Arterien der oberen Extremität mit synthetischem Patch Graft
39.52.22↔	Sonstige offen chirurgische Korrektur eines Aneurysmas der Aorta abdominalis	39.57.22↔	Plastische Rekonstruktion der V. subclavia, V. axillaris und V. brachiocephalica mit synthetischem Patch Graft
39.52.29↔	Sonstige Korrektur eines Aneurysmas der Aorta, sonstige	39.57.23↔	Plastische Rekonstruktion von sonstigen tiefen Venen der oberen Extremitäten mit synthetischem Patch Graft
39.52.99↔	Sonstige Korrektur eines Aneurysmas, sonstige	39.57.29↔	Plastische Rekonstruktion von Gefäßen der oberen Extremität mit synthetischem Patch Graft, sonstige
39.53↔	Verschluss einer arteriovenösen Fistel	39.57.30↔	Plastische Rekonstruktion von thorakalen Gefäßen mit synthetischem Patch Graft, n.n.bez.
39.54.00↔	Re-entry Operation, n.n.bez.	39.57.31↔	Plastische Rekonstruktion der thorakalen Aorta mit synthetischem Patch Graft
39.54.10↔	Re-entry Operation, thorakale Aorta	39.57.32↔	Plastische Rekonstruktion der V. pulmonalis mit synthetischem Patch Graft
39.54.20↔	Re-entry Operation, Aorta abdominalis	39.57.33↔	Plastische Rekonstruktion der V. cava superior mit synthetischem Patch Graft
39.54.99↔	Re-entry Operation, sonstige	39.57.39↔	Plastische Rekonstruktion von thorakalen Gefäßen mit synthetischem Patch Graft, sonstige
39.56.00↔	Plastische Rekonstruktion eines Blutgefäßes mit Gewebe-Patch, n.n.bez.	39.57.40↔	Plastische Rekonstruktion abdominaler Arterien mit synthetischem Patch Graft, n.n.bez.
39.56.10↔	Plastische Rekonstruktion von Gefäßen an Kopf und Hals mit Gewebe-Patch, n.n.bez.	39.57.41↔	Plastische Rekonstruktion der abdominalen Aorta mit synthetischem Patch Graft
39.56.11↔	Plastische Rekonstruktion von intrakraniellen Gefäßen mit Gewebe-Patch		
39.56.12↔	Plastische Rekonstruktion der V. jugularis mit Gewebe-Patch		
39.56.19↔	Plastische Rekonstruktion von Gefäßen an Kopf und Hals mit Gewebe-Patch, sonstige		
39.56.20↔	Plastische Rekonstruktion von Gefäßen der oberen Extremität mit Gewebe-Patch, n.n.bez.		
39.56.21↔	Plastische Rekonstruktion von Arterien der oberen Extremität mit Gewebe-Patch		
39.56.22↔	Plastische Rekonstruktion der V. subclavia, V. axillaris und V. brachiocephalica mit Gewebe-Patch		
39.56.23↔	Plastische Rekonstruktion von sonstigen tiefen Venen der oberen Extremitäten mit Gewebe-Patch		
39.56.29↔	Plastische Rekonstruktion von Gefäßen der oberen Extremität mit Gewebe-Patch, sonstige		
39.56.30↔	Plastische Rekonstruktion von thorakalen Gefäßen mit Gewebe-Patch, n.n.bez.		
39.56.31↔	Plastische Rekonstruktion der thorakalen Aorta mit Gewebe-Patch		
39.56.32↔	Plastische Rekonstruktion der V. pulmonalis mit Gewebe-Patch		
39.56.33↔	Plastische Rekonstruktion der V. cava superior mit Gewebe-Patch		
39.56.39↔	Plastische Rekonstruktion von thorakalen Gefäßen mit Gewebe-Patch, sonstige		

39.57.42↔	Plastische Rekonstruktion des Truncus coeliacus mit synthetischem Patch Graft	39.59.48↔	Sonstige plastische Rekonstruktion von sonstigen tiefen Venen der oberen Extremität
39.57.43↔	Plastische Rekonstruktion der A. gastrica mit synthetischem Patch Graft	39.59.49↔	Sonstige plastische Rekonstruktion von Gefäßen der oberen Extremität, sonstige
39.57.44↔	Plastische Rekonstruktion der A. hepatica mit synthetischem Patch Graft	39.59.50↔	Sonstige plastische Rekonstruktion von thorakalen Gefäßen, n.n.bez.
39.57.45↔	Plastische Rekonstruktion der A. lienalis mit synthetischem Patch Graft	39.59.51↔	Sonstige plastische Rekonstruktion der thorakalen Aorta
39.57.46↔	Plastische Rekonstruktion der A. renalis mit synthetischem Patch Graft	39.59.52↔	Sonstige plastische Rekonstruktion der A. pulmonalis
39.57.47↔	Plastische Rekonstruktion der A. mesenterica mit synthetischem Patch Graft	39.59.53↔	Sonstige plastische Rekonstruktion von thorakalen Arterien, sonstige
39.57.48↔	Plastische Rekonstruktion der A. iliaca mit synthetischem Patch Graft	39.59.54↔	Sonstige plastische Rekonstruktion der V. pulmonalis
39.57.49↔	Plastische Rekonstruktion abdominaler Arterien mit synthetischem Patch Graft, sonstige	39.59.55↔	Sonstige plastische Rekonstruktion der V. cava superior
39.57.50↔	Plastische Rekonstruktion abdominaler Venen mit synthetischem Patch Graft, n.n.bez.	39.59.59↔	Sonstige plastische Rekonstruktion von thorakalen Gefäßen, sonstige
39.57.51↔	Plastische Rekonstruktion der V. cava inferior mit synthetischem Patch Graft	39.59.60↔	Sonstige plastische Rekonstruktion von abdominalen Arterien, n.n.bez.
39.57.52↔	Plastische Rekonstruktion der V. iliaca mit synthetischem Patch Graft	39.59.61↔	Sonstige plastische Rekonstruktion der abdominalen Aorta
39.57.59↔	Plastische Rekonstruktion abdominaler Venen mit synthetischem Patch Graft, sonstige	39.59.62↔	Sonstige plastische Rekonstruktion des Truncus coeliacus
39.57.60↔	Plastische Rekonstruktion von Gefäßen der unteren Extremität mit synthetischem Patch Graft, n.n.bez.	39.59.63↔	Sonstige plastische Rekonstruktion der A. gastrica
39.57.61↔	Plastische Rekonstruktion von Arterien der unteren Extremität mit synthetischem Patch Graft	39.59.64↔	Sonstige plastische Rekonstruktion A. hepatica
39.57.62↔	Plastische Rekonstruktion der V. femoralis und V.poplitea mit synthetischem Patch Graft	39.59.65↔	Sonstige plastische Rekonstruktion der A. lienalis
39.57.63↔	Plastische Rekonstruktion von sonstigen tiefen Venen der unteren Extremitäten mit synthetischem Patch Graft	39.59.66↔	Sonstige plastische Rekonstruktion der A. renalis
39.57.64↔	Plastische Rekonstruktion von oberflächlichen Venen des Oberschenkels mit synthetischem Patch Graft	39.59.67↔	Sonstige plastische Rekonstruktion der A. mesenterica
39.57.69↔	Plastische Rekonstruktion von Gefäßen der unteren Extremität mit synthetischem Patch Graft, sonstige	39.59.68↔	Sonstige plastische Rekonstruktion der A. iliaca
39.57.99↔	Plastische Rekonstruktion mit synthetischem Patch Graft, sonstige	39.59.69↔	Sonstige plastische Rekonstruktion von abdominalen Arterien, sonstige
39.58↔	Plastische Rekonstruktion eines Blutgefässes mit Patch Graft n.n.bez.	39.59.70↔	Sonstige plastische Rekonstruktion von abdominalen Venen, n.n.bez.
39.59.00↔	Sonstige plastische Rekonstruktion eines Gefässes, n.n.bez.	39.59.71↔	Sonstige plastische Rekonstruktion der V. cava inferior
39.59.10↔	Transposition von Arterien, n.n.bez.	39.59.72↔	Sonstige plastische Rekonstruktion der V. iliaca
39.59.11↔	Transposition der extrakraniellen A. vertebralis	39.59.79↔	Sonstige plastische Rekonstruktion von abdominalen Venen, sonstige
39.59.12↔	Transposition von sonstigen extrakraniellen Arterien an Kopf und Hals	39.59.80↔	Sonstige plastische Rekonstruktion von Gefäßen der unteren Extremität, n.n.bez.
39.59.13↔	Transposition von Arterien der oberen Extremität	39.59.81↔	Sonstige plastische Rekonstruktion von Arterien der unteren Extremität
39.59.14↔	Transposition von thorakalen Arterien	39.59.82↔	Sonstige plastische Rekonstruktion der V. femoralis
39.59.15↔	Transposition der A. gastrica, A. hepatica und A. lienalis	39.59.83↔	Sonstige plastische Rekonstruktion der V. poplitea
39.59.16↔	Transposition der A. renalis	39.59.88↔	Sonstige plastische Rekonstruktion von sonstigen tiefen Venen der unteren Extremität
39.59.17↔	Transposition der A. mesenterica	39.59.89↔	Sonstige plastische Rekonstruktion von Gefäßen der unteren Extremität, sonstige
39.59.18↔	Transposition sonstiger viszeraler Arterien	39.59.90↔	Sonstige plastische Rekonstruktion eines Gefässes, Venenklappenplastik
39.59.19↔	Transposition der A. iliaca	39.59.99↔	Sonstige plastische Rekonstruktion eines Gefässes, sonstige
39.59.20↔	Transposition von sonstigen abdominalen Arterien	39.61.00↔	Extrakorporelle Zirkulation (ECC), n.n.bez.
39.59.21↔	Transposition von Arterien der unteren Extremität	39.61.10↔	Extrakorporelle Zirkulation (ECC) unter Normothermie (mehr als 35° C)
39.59.29↔	Transposition von Arterien, sonstige	39.61.11↔	Extrakorporelle Zirkulation (ECC) unter milder Hypothermie (32 - 35° C)
39.59.30↔	Sonstige plastische Rekonstruktion von Gefässen an Kopf und Hals, n.n.bez.	39.61.12↔	Extrakorporelle Zirkulation (ECC) unter moderater Hypothermie (26 bis unter 32° C)
39.59.31↔	Sonstige plastische Rekonstruktion eines intrakraniellen Gefässes	39.61.13↔	Extrakorporelle Zirkulation (ECC) unter tiefer Hypothermie (20 bis unter 26° C)
39.59.32↔	Sonstige plastische Rekonstruktion der extrakraniellen A. vertebralis	39.61.14↔	Extrakorporelle Zirkulation (ECC) unter profunder Hypothermie (unter 20° C)
39.59.33↔	Sonstige plastische Rekonstruktion von extrakraniellen Arterien an Kopf und Hals, sonstige	39.61.99↔	Extrakorporelle Zirkulation (ECC), sonstige
39.59.34↔	Sonstige plastische Rekonstruktion der V. jugularis	39.66↔	Perkutaner kardiopulmonaler Bypass
39.59.39↔	Sonstige plastische Rekonstruktion von Gefässen an Kopf und Hals, sonstige	40.22.00↔	Exzision eines mamma-internalen Lymphknotens, n.n.bez.
39.59.40↔	Sonstige plastische Rekonstruktion von Gefäßen der oberen Extremität, n.n.bez.	40.22.10↔	Exzision eines mamma-internalen Lymphknotens, thorakoskopisch
39.59.41↔	Sonstige plastische Rekonstruktion von Arterien der oberen Extremität	40.22.20↔	Exzision eines mamma-internalen Lymphknotens, offen chirurgisch
39.59.42↔	Sonstige plastische Rekonstruktion der V. subclavia, V. axillaris und V. brachiocephalica	40.22.99↔	Exzision eines mamma-internalen Lymphknotens, sonstige
		40.51.00↔	Radikale Exzision von axillären Lymphknoten, n.n.bez.
		40.51.10↔	Radikale Exzision von axillären Lymphknoten als selbständiger Eingriff
		40.51.11↔	Radikale Exzision von axillären Lymphknoten im Rahmen eines anderen Eingriffs
		40.51.99↔	Radikale Exzision von axillären Lymphknoten, sonstige
		40.52.00↔	Radikale Exzision von periaortalen Lymphknoten, n.n.bez.

40.52.10↔	Radikale Exzision von retroperitonealen (paraaortal, parakaval) und pelvinen Lymphknoten als selbständiger Eingriff	42.52↔	Intrathorakale Ösophagogastrostomie
40.52.11↔	Radikale Exzision von retroperitonealen (paraaortal, parakaval) und pelvinen Lymphknoten im Rahmen eines anderen Eingriffs	42.53↔	Intrathorakale Ösophagusanastomose mit Interposition von Dünndarm
40.52.99↔	Radikale Exzision von periaortalen Lymphknoten, sonstige	42.54↔	Sonstige intrathorakale Ösophagoenterostomie
40.53.00↔	Radikale Exzision von iliakalen Lymphknoten, n.n.bez.	42.55↔	Intrathorakale Ösophagusanastomose mit Interposition von Dickdarm
40.53.10↔	Radikale Exzision von iliakalen Lymphknoten als selbständiger Eingriff	42.56↔	Sonstige intrathorakale Ösophagokolostomie
40.53.11↔	Radikale Exzision von iliakalen Lymphknoten im Rahmen eines anderen Eingriffs	42.58↔	Intrathorakale Ösophagusanastomose mit anderer Interposition
40.53.99↔	Radikale Exzision von iliakalen Lymphknoten, sonstige	42.59↔	Sonstige intrathorakale Ösophagusanastomose
40.54.00↔	Radikale Exzision der Leistenengegend, n.n.bez.	42.61↔	Prästernale Ösophagoösophagostomie
40.54.10↔	Radikale Exzision der Leistenengegend als selbständiger Eingriff	42.62↔	Prästernale Ösophagogastrostomie
40.54.11↔	Radikale Exzision der Leistenengegend im Rahmen eines anderen Eingriffs	42.63↔	Prästernale Ösophagusanastomose mit Interposition von Dünndarm
40.54.99↔	Radikale Exzision der Leistenengegend, sonstige	42.64↔	Sonstige prästernale Ösophagoenterostomie
40.59.00↔	Radikale Exzision anderer Lymphknoten, n.n.bez.	42.65↔	Prästernale Ösophagusanastomose mit Interposition von Dickdarm
40.59.10↔	Radikale Exzision anderer Lymphknoten als selbständiger Eingriff, n.n.bez.	42.66↔	Sonstige prästernale Ösophagokolostomie
40.59.11↔	Radikale Exzision mediastinaler Lymphknoten als selbständiger Eingriff	42.68↔	Sonstige prästernale Ösophagusanastomose mit Interposition
40.59.12↔	Radikale Exzision peribronchialer Lymphknoten als selbständiger Eingriff	42.69↔	Sonstige prästernale Ösophagusanastomose
40.59.19↔	Radikale Exzision anderer Lymphknoten als selbständiger Eingriff, sonstige	42.7x.00↔	Ösophagomyotomie, n.n.bez.
40.59.20↔	Radikale Exzision anderer Lymphknoten im Rahmen eines anderen Eingriffs, n.n.bez.	42.7x.11↔	Ösophagomyotomie, offen chirurgisch
40.59.21↔	Radikale Exzision mediastinaler Lymphknoten im Rahmen eines anderen Eingriffs	42.7x.12↔	Ösophagomyotomie, laparoskopisch
40.59.22↔	Radikale Exzision peribronchialer Lymphknoten im Rahmen eines anderen Eingriffs	42.7x.21↔	Ösophagomyotomie, pharyngozerikal, offen chirurgisch
40.59.29↔	Radikale Exzision anderer Lymphknoten im Rahmen eines anderen Eingriffs, sonstige	42.7x.22↔	Ösophagomyotomie, pharyngozerikal, laparoskopisch
40.59.99↔	Radikale Exzision anderer Lymphknoten, sonstige	42.7x.31↔	Ösophago-Gastromyotomie, offen chirurgisch
40.62↔	Fistulierung des Ductus thoracicus	42.7x.32↔	Ösophago-Gastromyotomie, laparoskopisch
40.63↔	Verschluss einer Fistel des Ductus thoracicus	42.7x.99↔	Ösophagomyotomie, sonstige
40.64↔	Ligatur des Ductus thoracicus	42.81.20↔	Einsetzen und Wechsel von einer nicht selbstexpandierenden Prothese (permanenter Tubus) in den Ösophagus, offen chirurgisch
40.69↔	Sonstige Operationen am Ductus thoracicus	42.81.21↔	Einsetzen und Wechsel von zwei nicht selbstexpandierenden Prothesen (permanenter Tubus) in den Ösophagus, offen chirurgisch
42.01↔	Inzision einer Ösophagealmembran	42.81.22↔	Einsetzen und Wechsel von mehr als zwei nicht selbstexpandierenden Prothese (permanenter Tubus) in den Ösophagus, offen chirurgisch
42.09.00↔	Andere Inzision am Ösophagus, n.n.bez.	42.81.30↔	Einsetzen und Wechsel von einer nicht selbstexpandierenden Prothese (permanenter Tubus) in den Ösophagus, laparoskopisch
42.09.11↔	Andere Inzision am Ösophagus, offen chirurgisch	42.81.31↔	Einsetzen und Wechsel von zwei nicht selbstexpandierenden Prothesen (permanenter Tubus) in den Ösophagus, laparoskopisch
42.09.12↔	Andere Inzision am Ösophagus, laparoskopisch	42.81.32↔	Einsetzen und Wechsel von mehr als zwei nicht selbstexpandierenden Prothese (permanenter Tubus) in den Ösophagus, laparoskopisch
42.09.99↔	Andere Inzision am Ösophagus, sonstige	42.81.42↔	Einsetzen und Wechsel von mehr als zwei selbstexpandierenden Prothesen (permanenter Tubus) in den Ösophagus, endoskopisch
42.10↔	Ösophagostomie, n.n.bez.	42.81.50↔	Einsetzen und Wechsel einer selbstexpandierenden Prothese (permanenter Tubus) in den Ösophagus, offen chirurgisch
42.11↔	Zervikale Ösophagostomie	42.81.51↔	Einsetzen und Wechsel von zwei selbstexpandierenden Prothesen (permanenter Tubus) in den Ösophagus, offen chirurgisch
42.12↔	Exteriorisation einer ösophagealen Tasche	42.81.52↔	Einsetzen und Wechsel von mehr als zwei selbstexpandierenden Prothesen (permanenter Tubus) in den Ösophagus, offen chirurgisch
42.19↔	Sonstige Fistulisierung des Ösophagus nach aussen	42.81.60↔	Einsetzen und Wechsel einer selbstexpandierenden Prothese (permanenter Tubus) in den Ösophagus, laparoskopisch
42.31↔	Lokale Exzision eines Ösophagus-Divertikels	42.81.61↔	Einsetzen und Wechsel von zwei selbstexpandierenden Prothesen (permanenter Tubus) in den Ösophagus, laparoskopisch
42.32↔	Lokale Exzision von anderer Läsion oder Gewebe aus dem Ösophagus	42.81.62↔	Einsetzen und Wechsel von mehr als zwei selbstexpandierenden Prothesen (permanenter Tubus) in den Ösophagus, laparoskopisch
42.39↔	Sonstige Destruktion von Läsion oder Gewebe aus dem Ösophagus	42.82↔	Naht einer Ösophagus-Verletzung
42.40↔	Ösophagektomie, n.n.bez.	42.83↔	Verschluss einer Ösophagostomie
42.41.00↔	Partielle Ösophagektomie, n.n.bez.	42.85↔	Plastische Rekonstruktion an einer Ösophagusstenose
42.41.10↔	Partielle Ösophagektomie ohne Wiederherstellung der Kontinuität	42.87↔	Sonstiges Transplantat am Ösophagus
42.41.20↔	Partielle Ösophagektomie mit Wiederherstellung der Kontinuität	42.88.00↔	Entfernung von Prothesen aus dem Ösophagus, n.n.bez.
42.41.99↔	Partielle Ösophagektomie, sonstige	42.88.11↔	Entfernung von Prothesen aus dem Ösophagus, offen chirurgisch
42.42.00↔	Totale Ösophagektomie, n.n.bez.	42.88.12↔	Entfernung von Prothesen aus dem Ösophagus, laparoskopisch
42.42.10↔	Totale Ösophagektomie, ohne Wiederherstellung der Kontinuität		
42.42.20↔	Totale Ösophagektomie, mit Wiederherstellung der Kontinuität, transmediastinal		
42.42.21↔	Totale Ösophagektomie, mit Wiederherstellung der Kontinuität, thorakoabdominal		
42.42.29↔	Totale Ösophagektomie, mit Wiederherstellung der Kontinuität, sonstiger Zugang		
42.42.99↔	Totale Ösophagektomie, sonstige		
42.51.00↔	Intrathorakale Ösophagoösophagostomie, n.n.bez.		
42.51.10↔	Intrathorakale Ösophagoösophagostomie, Rekonstruktion der Ösophaguspassage bei Atresie und Versorgung einer kongenitalen ösophagotrachealen Fistel		
42.51.99↔	Intrathorakale Ösophagoösophagostomie, sonstige		

42.88.99↔	Entfernung von Prothesen aus dem Ösophagus, sonstige	44.67.00↔	Laparoskopische Massnahmen zur Rekonstruktion der ösophagogastrischen Sphinkterfunktion, n.n.bez.
42.89↔	Sonstige Rekonstruktion am Ösophagus	44.67.10↔	Laparoskopische Massnahmen zur Rekonstruktion der ösophagogastrischen Sphinkterfunktion, Kardioplastik, laparoskopisch
42.91↔	Ligatur von Ösophagusvarizen	44.67.20↔	Laparoskopische Massnahmen zur Rekonstruktion der ösophagogastrischen Sphinkterfunktion, (Hemi-)Fundoplikatio, laparoskopisch
42.99.00↔	Sonstige Operation am Ösophagus, n.n.bez.	44.67.99↔	Laparoskopische Massnahmen zur Rekonstruktion der ösophagogastrischen Sphinkterfunktion, sonstige
42.99.10↔	Sonstige Operation am Ösophagus, Sperroperation am Ösophagus	44.68.00↔	Laparoskopische Gastroplastik, n.n.bez.
42.99.31↔	Implantation oder Wechsel eines magnetischen Antirefluxsystems, offen chirurgisch	44.68.10↔	Laparoskopische Gastroplastik, Vertikale Gastroplastik nach Mason, (laparoskopisch)
42.99.32↔	Implantation oder Wechsel eines magnetischen Antirefluxsystems, laparoskopisch	44.68.99↔	Laparoskopische Gastroplastik, sonstige
42.99.33↔	Revision oder Entfernung eines magnetischen Antirefluxsystems, offen chirurgisch	44.69↔	Sonstige Rekonstruktion am Magen
42.99.34↔	Revision oder Entfernung eines magnetischen Antirefluxsystems, laparoskopisch	44.93↔	Einsetzen eines Magenballons
42.99.99↔	Sonstige Operation am Ösophagus, sonstige	44.94↔	Entfernen eines Magenballons
43.0↔	Gastrotomie	44.95↔	Laparoskopische restriktive Magenoperation
43.5↔	Partielle Gastrektomie mit Anastomose zum Ösophagus	44.96↔	Laparoskopische Revision von restriktiven Magenoperationen
43.6x.00↔	Partielle Gastrektomie mit Anastomose zum Duodenum, n.n.bez.	44.97↔	Laparoskopisches Entfernen von Vorrichtung(en) einer Magenrestriktion
43.6x.10↔	Pylorusresektion mit Anastomose zum Duodenum	44.98↔	(Laparoskopisches) Anpassen von adjustierbaren Magenrestriktionsvorrichtungen
43.6x.20↔	Billroth I	45.50↔	Isolation eines Darmsegments, n.n.bez.
43.6x.99↔	Partielle Gastrektomie mit Anastomose zum Duodenum, sonstige	45.51↔	Isolation eines Dünndarmsegments
43.7x.00↔	Partielle Gastrektomie mit Anastomose zum Jejunum, n.n.bez.	45.52↔	Isolation eines Dickdarmsegments
43.7x.10↔	Partielle Gastrektomie (2/3-Resektion) mit Anastomose zum Jejunum	45.61↔	Multiple Segmentresektion am Dünndarm
43.7x.20↔	Partielle Gastrektomie (4/5-Resektion) mit Anastomose zum Jejunum	45.62↔	Sonstige Teilresektion am Dünndarm
43.7x.99↔	Partielle Gastrektomie mit Anastomose zum Jejunum, sonstige	45.63.00↔	Totalexstirpation des Dünndarms, n.n.bez.
43.81↔	Partielle Gastrektomie mit Dünndarmtransposition	45.63.99↔	Totalexstirpation des Dünndarms, sonstige
43.89.00↔	Sonstige partielle Gastrektomie, n.n.bez.	45.71↔	Multiple Segmentresektion am Dickdarm
43.89.10↔	Segmentresektion des Magens	45.73↔	Hemikolektomie rechts
43.89.20↔	Biliopankreatische Diversion des Magens nach Scopinaro, offen chirurgisch	45.74↔	Resektion des Colon transversum
43.89.21↔	Biliopankreatische Diversion des Magens nach Scopinaro, laparoskopisch	45.75↔	Hemikolektomie links
43.89.30↔	Biliopankreatische Diversion des Magens mit Duodenal-Switch, offen chirurgisch	45.76↔	Sigmoidektomie
43.89.31↔	Biliopankreatische Diversion des Magens mit Duodenal-Switch, laparoskopisch	45.79.00↔	Sonstige Teilresektion am Dickdarm, n.n.bez.
43.89.40↔	Sleeve resection, offen chirurgisch	45.79.10↔	Segmentresektion am Dickdarm
43.89.41↔	Sleeve resection, laparoskopisch	45.79.11↔	Resektion multipler Dickdarmsegmente
43.89.50↔	Duodenal-Switch nach Sleeve resection (Zweiteingriff), offen chirurgisch	45.79.12↔	Subtotale Kolektomie
43.89.51↔	Duodenal-Switch nach Sleeve resection (Zweiteingriff), laparoskopisch	45.79.20↔	Erweiterte Sigmaresektion
43.89.90↔	Sonstige atypische partielle Gastrektomie	45.79.21↔	Erweiterte Hemikolektomie rechts und links
43.89.99↔	Sonstige partielle Gastrektomie, sonstige	45.79.22↔	Erweiterte subtotale Kolonresektion
43.91↔	Totale Gastrektomie mit intestinaler Interposition	45.79.29↔	Sonstige erweiterte Teilresektion am Dickdarm
43.99↔	Sonstige totale Gastrektomie	45.79.99↔	Sonstige Teilresektion am Dickdarm, sonstige
44.21↔	Dilatation des Pylorus durch Inzision	45.8x.00↔	Totale intraabdominelle Kolektomie, n.n.bez.
44.29↔	Sonstige Pyloroplastik	45.8x.20↔	Totale intraabdominelle Kolektomie, Erweiterte totale Kolektomie
44.31↔	Hoher Magen-Bypass	45.8x.30↔	Totale intraabdominelle Kolektomie, Erweiterte totale Proktokolektomie
44.38↔	Laparoskopische Gastroenterostomie	45.8x.99↔	Totale intraabdominelle Kolektomie, sonstige
44.39↔	Sonstige Gastroenterostomie	45.90↔	Intestinale Anastomose, n.n.bez.
44.5x.00↔	Revision einer Magenanastomose, n.n.bez.	45.91↔	Dünndarm-Dünndarm-Anastomose
44.5x.10↔	Revision einer Magenanastomose nach Billroth I und II-Operation	45.92↔	Anastomose des Dünndarms zum Rektumstumpf
44.5x.20↔	Revision einer Magenanastomose nach Roux-Y-Operation oder mit intestinaler Interposition	45.93↔	Sonstige Dünndarm-Dickdarm-Anastomose
44.5x.99↔	Revision einer Magenanastomose, sonstige	45.94↔	Dickdarm-Dickdarm-Anastomose
44.61↔	Naht einer Magenverletzung	45.95↔	Anastomose zum Anus
44.64↔	Gastropexie	46.13↔	Permanente Kolostomie
44.65.00↔	Ösophagogastroplastik, n.n.bez.	46.23↔	Sonstige permanente Ileostomie
44.65.10↔	Ösophagogastroplastik, Kardioplastik, offen chirurgisch	46.33↔	Anlage eines Duodenostomie
44.65.20↔	Ösophagogastroplastik, (Hemi-)Fundoplikatio, offen chirurgisch	46.34↔	Offen chirurgische Anlage einer Jejunostomie
44.65.30↔	Ösophagogastroplastik, Vertikale Gastroplastik nach Mason, offen chirurgisch	46.39.00↔	Sonstige Enterostomie, n.n.bez.
44.65.99↔	Ösophagogastroplastik, sonstige	46.39.10↔	Sonstige Enterostomie, Anlage einer Bishop-Koop-Anastomose
44.66↔	Sonstige Massnahmen zur Rekonstruktion der ösophagogastrischen Sphinkterfunktion	46.39.99↔	Sonstige Enterostomie, sonstige
		48.1↔	Proktostomie
		48.41↔	Submuköse Rektumresektion nach Soave
		48.49↔	Sonstige Rektumresektion mit Durchzugsverfahren
		48.5x.00↔	Abdominoperineale Rektumresektion, n.n.bez.
		48.5x.10↔	Abdominoperineale, abdominosakrale und (sakro-) perineale Rektumresektion
		48.5x.11↔	Erweiterte abdominoperineale und abdominosakrale Rektumresektion
		48.5x.99↔	Abdominoperineale Rektumresektion, sonstige

48.61↔	Transsakrale Rektosigmoidektomie	51.39↔	Sonstige Gallenganganastomose
48.62↔	Anteriore Rektumresektion mit gleichzeitiger Kolostomie	52.01.12↔	Transgastrale Drainage einer Pankreaszyste, offen chirurgisch
48.63.00↔	Sonstige anteriore Rektumresektion, n.n.bez.	52.01.13↔	Transgastrale Drainage einer Pankreaszyste, laparoskopisch
48.63.10↔	Sonstige anteriore Rektumresektion, Erweiterte anteriore Resektion	52.01.22↔	Transduodenale Drainage einer Pankreaszyste, offen chirurgisch
48.63.99↔	Sonstige anteriore Rektumresektion, sonstige	52.01.23↔	Transduodenale Drainage einer Pankreaszyste, laparoskopisch
48.64.00↔	Posteriore Rektumresektion, n.n.bez.	52.4↔	Interne Drainage einer Pankreaszyste
48.64.10↔	Posteriore Rektumresektion, Posteriore Rektumresektion mit Enterostoma und Blindverschluss	52.51.00↔	Proximale Pankreatektomie, n.n.bez.
48.64.99↔	Posteriore Rektumresektion, sonstige	52.51.10↔	Proximale Pankreatektomie, pyloruserhaltend
48.65↔	Rektumresektion nach Duhamel	52.51.20↔	Proximale Pankreatektomie, duodenumerhaltend
48.69.00↔	Sonstige Rektumresektion, n.n.bez.	52.51.99↔	Proximale Pankreatektomie, sonstige
48.69.10↔	Sonstige Rektumresektion mit Enterostoma und Blindverschluss	52.52↔	Kaudale Pankreatektomie
48.69.11↔	Sonstige Rektumresektion ohne Sphinktererhaltung	52.53↔	Radikale subtotale Pankreatektomie
48.69.99↔	Sonstige Rektumresektion, sonstige	52.59↔	Sonstige partielle Pankreatektomie
48.74↔	Rektorektostomie	52.6x.00↔	Totale Pankreatektomie, n.n.bez.
49.74↔	M. gracilis-Transposition bei Analinkontinenz	52.6x.99↔	Totale Pankreatektomie, sonstige
50.0↔	Hepatotomie	52.7↔	Radikale Pankreatikoduodenektomie
50.21↔	Marsupialisation einer Leberläsion	52.92↔	Sondierung des Ductus pancreaticus
50.22.00↔	Partielle Hepatektomie, n.n.bez.	52.95.00↔	Sonstige Operation am Pankreas, n.n.bez.
50.22.10↔	Partielle Hepatektomie, Perkutane partielle Hepatektomie (lokale Exzision, Endozystenresektion, Keilresektion)	52.95.10↔	Extraktion von Stein(en) aus dem Ductus pancreaticus, offen chirurgisch
50.22.20↔	Partielle Hepatektomie, Endozystenresektion, offen chirurgisch	52.95.11↔	Extraktion von Stein(en) aus dem Ductus pancreaticus, laparoskopisch
50.22.21↔	Partielle Hepatektomie, Endozystenresektion, laparoskopisch	52.95.20↔	Dilatation des Ductus pancreaticus, laparoskopisch
50.22.30↔	Partielle Hepatektomie, Keilresektion, offen chirurgisch	52.95.30↔	Einlage einer Drainage in den Pankreasgang, offen chirurgisch
50.22.31↔	Partielle Hepatektomie, Keilresektion, laparoskopisch	52.95.31↔	Einlage einer Drainage in den Pankreasgang, laparoskopisch
50.22.40↔	Partielle Hepatektomie, Resektion eines Lebersegments	52.95.40↔	Einlage oder Wechsel eines nicht selbstexpandierenden Stents (Prothese) in den Pankreasgang, offen chirurgisch
50.22.41↔	Partielle Hepatektomie, Resektion mehrerer nicht zusammenhängender Lebersegmente	52.95.41↔	Einlage oder Wechsel eines nicht selbstexpandierenden Stents (Prothese) in den Pankreasgang, laparoskopisch
50.22.42↔	Partielle Hepatektomie, Partielle Hepatektomie zur Transplantation	52.95.50↔	Einlage oder Wechsel eines selbstexpandierenden Stents (Prothese) in den Pankreasgang, offen chirurgisch
50.22.99↔	Partielle Hepatektomie, sonstige	52.95.51↔	Einlage oder Wechsel eines selbstexpandierenden Stents (Prothese) in den Pankreasgang, laparoskopisch
50.23↔	Offene Exzision von Läsion oder Gewebe an der Leber	52.95.60↔	Plastische Rekonstruktion des Ductus pancreaticus, laparoskopisch
50.25↔	Laparoskopische Exzision von Läsion oder Gewebe an der Leber	52.95.70↔	Plastische Rekonstruktion des Pankreas
50.26↔	Sonstige und nicht näher bezeichnete Exzision von Läsion oder Gewebe an der Leber	52.95.90↔	Sonstige endoskopische Operation am Pankreas
50.29.00↔	Sonstige Destruktion einer Läsion der Leber, n.n.bez.	52.95.99↔	Sonstige Operation am Pankreas, sonstige
50.29.10↔	Perkutane Destruktion einer Läsion der Leber, n.n.bez.	52.96↔	Anastomose des Pankreas
50.29.11↔	Perkutane Destruktion einer Läsion der Leber durch Alkoholinjektion	52.99.00↔	Sonstige offene Operation am Pankreas, n.n.bez.
50.29.12↔	Perkutane Destruktion einer Läsion der Leber durch Thermotherapie	52.99.10↔	Sonstige offene Operation am Pankreas, Dilatation des Ductus pancreaticus
50.29.13↔	Perkutane Destruktion einer Läsion der Leber durch Kryotherapie	52.99.20↔	Sonstige offene Operation am Pankreas, Plastische Rekonstruktion des Ductus pancreaticus
50.29.14↔	Perkutane Destruktion einer Läsion der Leber durch Laser	52.99.99↔	Sonstige offene Operation am Pankreas, sonstige
50.29.19↔	Perkutane Destruktion einer Läsion der Leber, sonstige	53.7↔	Operation einer Zwerchfellhernie, abdominaler Zugang
50.29.99↔	Sonstige Destruktion einer Läsion der Leber, sonstige	53.80↔	Operation einer Zwerchfellhernie durch thorakalen Zugang, n.n.bez.
50.3x.00↔	Lobektomie der Leber, n.n.bez.	53.81↔	Plikatur des Zwerchfells
50.3x.01↔	Lobektomie, Hemihepatektomie, Resektion mehrerer Lebersegmente, ausser zur Transplantation	53.82↔	Operation einer parasternalen Hernie
50.3x.08↔	Segmentresektion, sonstige oder n.n.bez. anatomische Leberresektion, ausser zur Transplantation	54.94↔	Formung eines peritoneovaskulären Shunts
50.3x.11↔	Lobektomie, Hemihepatektomie, Resektion mehrerer Lebersegmente, zur Lebendorganspende	54.99.80↔	Einsetzen von Kathetern und automatischer, programmierbarer und wiederaufladbarer Pumpe zur kontinuierlichen Aszitesdrainage
50.3x.18↔	Sonstige oder n.n.bez. anatomische Leberresektion, zur Transplantation	56.51.00↔	Aufbau einer kutanen Ureteroileostomie, n.n.bez.
50.4x.00↔	Totale Hepatektomie, n.n.bez.	56.51.10↔	Aufbau einer kutanen Ureteroileostomie, Ureteroileokutaneostomie [Ileum-Conduit] oder Ureterokolokutaneostomie [Kolon-/Sigma-Conduit], offen chirurgisch
50.4x.99↔	Totale Hepatektomie, sonstige	56.51.11↔	Aufbau einer kutanen Ureteroileostomie, Ureteroileokutaneostomie [Ileum-Conduit] oder Ureterokolokutaneostomie [Kolon-/Sigma-Conduit], laparoskopisch
50.61.00↔	Verschluss einer Leberverletzung, n.n.bez.	56.51.12↔	Aufbau einer kutanen Ureteroileostomie, mit Darminterponat [Conduit] (nicht kontinentes Stoma), sonstiger Zugang
50.61.10↔	Verschluss einer Leberverletzung, durch Naht	56.51.20↔	Aufbau einer kutanen Ureteroileostomie, Umwandlung einer anderen supravasikalen Harnableitung in eine kutane Ureteroileostomie
50.61.11↔	Verschluss einer Leberverletzung, durch Tamponade	56.51.30↔	Aufbau einer kutanen Ureteroileostomie, mit Darmreservoir (kontinentes Stoma)
50.61.12↔	Verschluss einer Leberverletzung, durch Omentumplastik	56.51.99↔	Aufbau einer kutanen Ureteroileostomie, sonstige
50.61.99↔	Verschluss einer Leberverletzung, sonstige		
51.32↔	Anastomose zwischen Gallenblase und Darm		
51.33↔	Anastomose zwischen Gallenblase und Pankreas		
51.34↔	Anastomose zwischen Gallenblase und Magen		
51.35↔	Sonstige Anastomose der Gallenblase		
51.36↔	Choledochoenterostomie		
51.37↔	Anastomose zwischen Ductus hepaticus und Gastrointestinaltrakt		

56.52.00↔	Revision einer kutanen Ureteroileostomie, n.n.bez.	76.46.10↔	Sonstige Rekonstruktion an anderen Gesichtsschädelknochen mit mikrovaskulär-anastomosiertem Transplantat
56.52.10↔	Revision einer kutanen Ureteroileostomie, mit Darminterponat [Conduit]	76.46.99↔	Sonstige Rekonstruktion an anderen Gesichtsschädelknochen, sonstige
56.52.20↔	Revision einer kutanen Ureteroileostomie, mit Darmreservoir (kontinentes Stoma)	76.92.20↔	Einsetzen von Schädelknochenplatte (CAD) an Gesichtsschädel ohne Beteiligung des Hirnschädels (bis zu 2 Regionen)
56.52.99↔	Revision einer kutanen Ureteroileostomie, sonstige	76.92.21↔	Einsetzen von Schädelknochenplatte (CAD) an Gesichtsschädel ohne Beteiligung des Hirnschädels (ab 3 Regionen)
56.61.00↔	Aufbau einer anderen kutanen Ureterostomie, n.n.bez.	76.92.29↔	Einsetzen von Schädelknochenplatte (CAD) an Gesichtsschädel ohne Beteiligung des Hirnschädels, sonstige
56.61.10↔	Aufbau einer anderen kutanen Ureterostomie, Ureterokutaneostomie und Transureterokutaneostomie, laparoskopisch	76.92.30↔	Plastische Rekonstruktion einfacher Defekte der Maxilla durch CAD-Implantat
56.61.20↔	Aufbau einer anderen kutanen Ureterostomie, Umwandlung einer anderen supravessikalen Harnableitung in eine kutane Ureterostomie	76.92.31↔	Plastische Rekonstruktion grosser oder komplexer Defekte der Maxilla durch CAD-Implantat
56.61.99↔	Aufbau einer anderen kutanen Ureterostomie, sonstige	77.91.00↔	Totale Resektion von Skapula, Klavikula, Rippen und Sternum, n.n.bez.
56.62↔	Revision einer anderen kutanen Ureterostomie	77.91.10↔	Totale Resektion von Skapula und Klavikula
56.71.00↔	Harnableitung in den Darm, n.n.bez.	77.91.11↔	Totale Resektion einer Rippe
56.71.10↔	Ureterosigmoideostomie mit Reservoirbildung, offen chirurgisch	77.91.12↔	Totale Resektion einer Halsrippe
56.71.11↔	Ureterosigmoideostomie mit Reservoirbildung, laparoskopisch	77.91.13↔	Totale Resektion des Sternums
56.71.20↔	Umwandlung einer anderen supravessikalen Harnableitung in eine Harnableitung in den Darm	77.91.99↔	Totale Resektion von Skapula, Klavikula, Rippen und Sternum, sonstige
56.71.99↔	Harnableitung in den Darm, sonstige	78.49.20↔	Wirbelkörperersatz (z.B. bei Kyphose), n.n.bez.
56.72↔	Revision einer ureterointestinalen Anastomose	78.49.21↔	Wirbelkörperersatz durch Implantat (z.B. bei Kyphose): 1 Wirbelkörper
57.71.00↔	Radikale Zystektomie, n.n.bez.	78.49.22↔	Wirbelkörperersatz durch Implantat (z.B. bei Kyphose): 2 Wirbelkörper
57.71.10↔	Radikale Zystektomie, ohne Urethrektomie, beim Mann, offen chirurgisch	78.49.23↔	Wirbelkörperersatz durch Implantat (z.B. bei Kyphose): 3 Wirbelkörper
57.71.11↔	Radikale Zystektomie, ohne Urethrektomie, beim Mann, laparoskopisch	78.49.24↔	Wirbelkörperersatz durch Implantat (z.B. bei Kyphose): 4 Wirbelkörper
57.71.20↔	Radikale Zystektomie, mit Urethrektomie, beim Mann, offen chirurgisch	78.49.25↔	Wirbelkörperersatz durch Implantat (z.B. bei Kyphose): 5 oder mehr Wirbelkörper
57.71.21↔	Radikale Zystektomie, mit Urethrektomie, beim Mann, laparoskopisch	78.49.26↔	Wirbelkörperersatz durch sonstige Materialien (z.B. bei Kyphose), 1 Wirbelkörper
57.71.30↔	Radikale Zystektomie, ohne Urethrektomie, bei der Frau, offen chirurgisch	78.49.27↔	Wirbelkörperersatz durch sonstige Materialien (z.B. bei Kyphose), 2 Wirbelkörper
57.71.31↔	Radikale Zystektomie, ohne Urethrektomie, bei der Frau, laparoskopisch	78.49.28↔	Wirbelkörperersatz durch sonstige Materialien (z.B. bei Kyphose), 3 Wirbelkörper
57.71.40↔	Radikale Zystektomie, mit Urethrektomie, bei der Frau, offen chirurgisch	78.49.29↔	Wirbelkörperersatz (z.B. bei Kyphose), sonstige
57.71.41↔	Radikale Zystektomie, mit Urethrektomie, bei der Frau, laparoskopisch	78.49.2a↔	Wirbelkörperersatz durch sonstige Materialien (z.B. bei Kyphose), 4 oder mehr Wirbelkörper
57.71.50↔	Radikale Zystektomie, Becken-Eviszeration (Exenteration) beim Mann, offen chirurgisch	78.49.31↔	Komplexe Rekonstruktion der Wirbelsäule (z.B. bei Kyphose) durch vorderen Abstützspan
57.71.51↔	Radikale Zystektomie, Becken-Eviszeration (Exenteration) beim Mann, laparoskopisch	78.49.32↔	Komplexe Rekonstruktion der Wirbelsäule (z.B. bei Kyphose) durch Kyphektomie (z.B. nach Lindseth-Selzer)
57.71.99↔	Radikale Zystektomie, sonstige	78.49.33↔	Komplexe Rekonstruktion der Wirbelsäule (z.B. bei Kyphose) durch dorsale Korrektur ohne ventrales Release
57.87.00↔	Rekonstruktion an der Harnblase, n.n.bez.	78.49.34↔	Komplexe Rekonstruktion der Wirbelsäule (z.B. bei Kyphose) durch dorsale Korrektur mit ventralem Release
57.87.10↔	Rekonstruktion an der Harnblase, mit Ileum, Kolon oder Magen, offen chirurgisch	78.49.35↔	Komplexe Rekonstruktion der Wirbelsäule (z.B. bei Kyphose) durch dorsoventrale Korrektur
57.87.11↔	Rekonstruktion an der Harnblase, mit Ileum, Kolon oder Magen, laparoskopisch	78.49.36↔	Kolumnotomie und polysegmentale dorsale Lordosierungsspondylodese (DLS) nach Zielke (z.B. bei Kyphose)
57.87.20↔	Umwandlung einer anderen supravessikalen Harnableitung in eine Ersatzharnblase, offen chirurgisch	78.49.37↔	Kolumnotomie und transpedikuläre Subtraktionsosteotomie (z.B. nach Thomasen oder Hsu-Yau-Leong) (z.B. bei Kyphose)
57.87.21↔	Umwandlung einer anderen supravessikalen Harnableitung in eine Ersatzharnblase, laparoskopisch	78.49.38↔	Kolumnotomie und monosegmentale zervikothorakale Lordosierungsspondylodese (z.B. nach Mason, Urist oder Simmons) (z.B. bei Kyphose)
57.87.30↔	Reduktionsplastik der Harnblase, offen chirurgisch	78.49.40↔	Komplexe Rekonstruktion der Wirbelsäule (z.B. bei Skoliose) durch wachstumslenkende Epiphyseodese mittels Klammern aus einer Form-Gedächtnis-Legierung [Shape Memory Alloy (SMA)-Staples], 1 Klammer
57.87.31↔	Reduktionsplastik der Harnblase, laparoskopisch	78.49.41↔	Komplexe Rekonstruktion der Wirbelsäule (z.B. bei Skoliose) durch wachstumslenkende Epiphyseodese mittels Klammern aus einer Form-Gedächtnis-Legierung [Shape Memory Alloy (SMA)-Staples], 2 Klammern
57.87.40↔	Augmentation der Harnblase, offen chirurgisch	78.49.42↔	Komplexe Rekonstruktion der Wirbelsäule (z.B. bei Skoliose) durch wachstumslenkende Epiphyseodese mittels Klammern aus einer Form-Gedächtnis-Legierung [Shape Memory Alloy (SMA)-Staples], 3 Klammern
57.87.41↔	Augmentation der Harnblase, laparoskopisch		
57.87.99↔	Rekonstruktion an der Harnblase, sonstige		
68.8↔	Becken-Eviszeration		
71.5↔	Radikale Vulvektomie		
76.44.00↔	Totale Ostektomie an anderen Gesichtsschädelknochen mit gleichzeitiger Rekonstruktion, n.n.bez.		
76.44.10↔	Totale Ostektomie an anderen Gesichtsschädelknochen, Rekonstruktion mit mikrovaskulär-anastomosiertem Transplantat		
76.44.11↔	Totale Ostektomie an anderen Gesichtsschädelknochen, Rekonstruktion mit nicht vaskularisiertem Transplantat		
76.44.19↔	Totale Ostektomie an anderen Gesichtsschädelknochen mit sonstiger Rekonstruktion		
76.44.99↔	Totale Ostektomie an anderen Gesichtsschädelknochen mit gleichzeitiger Rekonstruktion, sonstige		
76.46.00↔	Sonstige Rekonstruktion an anderen Gesichtsschädelknochen, n.n.bez.		

78.49.43↔	Komplexe Rekonstruktion der Wirbelsäule (z.B. bei Skoliose) durch wachstumslenkende Epiphyseodese mittels Klammern aus einer Form-Gedächtnis-Legierung [Shape Memory Alloy (SMA)-Staples], 4 Klammern	78.49.60↔	Dorsal und ventral kombiniert instrumentierte Korrekturspondylodese (z.B. bei Skoliose), n.n.bez.
78.49.44↔	Komplexe Rekonstruktion der Wirbelsäule (z.B. bei Skoliose) durch wachstumslenkende Epiphyseodese mittels Klammern aus einer Form-Gedächtnis-Legierung [Shape Memory Alloy (SMA)-Staples], 5 Klammern	78.49.61↔	Dorsal und ventral kombiniert instrumentierte Korrekturspondylodese (z.B. bei Skoliose), nicht primärstabil, 3 bis 6 Segmente
78.49.45↔	Komplexe Rekonstruktion der Wirbelsäule (z.B. bei Skoliose) durch wachstumslenkende Epiphyseodese mittels Klammern aus einer Form-Gedächtnis-Legierung [Shape Memory Alloy (SMA)-Staples], 6 Klammern	78.49.62↔	Dorsal und ventral kombiniert instrumentierte Korrekturspondylodese (z.B. bei Skoliose), nicht primärstabil, 7 bis 10 Segmente
78.49.46↔	Komplexe Rekonstruktion der Wirbelsäule (z.B. bei Skoliose) durch wachstumslenkende Epiphyseodese mittels Klammern aus einer Form-Gedächtnis-Legierung [Shape Memory Alloy (SMA)-Staples], 7 Klammern	78.49.63↔	Dorsal und ventral kombiniert instrumentierte Korrekturspondylodese (z.B. bei Skoliose), nicht primärstabil, 11 oder mehr Segmente
78.49.47↔	Komplexe Rekonstruktion der Wirbelsäule (z.B. bei Skoliose) durch wachstumslenkende Epiphyseodese mittels Klammern aus einer Form-Gedächtnis-Legierung [Shape Memory Alloy (SMA)-Staples], 8 Klammern	78.49.64↔	Dorsal und ventral kombiniert instrumentierte Korrekturspondylodese (z.B. bei Skoliose), primärstabil, 3 bis 6 Segmente
78.49.48↔	Komplexe Rekonstruktion der Wirbelsäule (z.B. bei Skoliose) durch wachstumslenkende Epiphyseodese mittels Klammern aus einer Form-Gedächtnis-Legierung [Shape Memory Alloy (SMA)-Staples], 9 Klammern	78.49.65↔	Dorsal und ventral kombiniert instrumentierte Korrekturspondylodese (z.B. bei Skoliose), primärstabil, 7 bis 10 Segmente
78.49.4a↔	Komplexe Rekonstruktion der Wirbelsäule (z.B. bei Skoliose) durch wachstumslenkende Epiphyseodese mittels Klammern aus einer Form-Gedächtnis-Legierung [Shape Memory Alloy (SMA)-Staples], 10 Klammern	78.49.66↔	Dorsal und ventral kombiniert instrumentierte Korrekturspondylodese (z.B. bei Skoliose), primärstabil, 11 oder mehr Segmente
78.49.4b↔	Komplexe Rekonstruktion der Wirbelsäule (z.B. bei Skoliose) durch wachstumslenkende Epiphyseodese mittels Klammern aus einer Form-Gedächtnis-Legierung [Shape Memory Alloy (SMA)-Staples], 11 Klammern	78.49.69↔	Dorsal und ventral kombiniert instrumentierte Korrekturspondylodese (z.B. bei Skoliose), sonstige
78.49.4c↔	Komplexe Rekonstruktion der Wirbelsäule (z.B. bei Skoliose) durch wachstumslenkende Epiphyseodese mittels Klammern aus einer Form-Gedächtnis-Legierung [Shape Memory Alloy (SMA)-Staples], 12 Klammern	78.49.70↔	Komplexe Rekonstruktion der Wirbelsäule, n.n.bez.
78.49.4d↔	Komplexe Rekonstruktion der Wirbelsäule (z.B. bei Skoliose) durch wachstumslenkende Epiphyseodese mittels Klammern aus einer Form-Gedächtnis-Legierung [Shape Memory Alloy (SMA)-Staples], 13 oder mehr Klammern	78.49.71↔	Komplexe Rekonstruktion der Wirbelsäule (z.B. bei Skoliose) durch subkutane Harrington-Instrumentation (beim Kind)
78.49.4e↔	Komplexe Rekonstruktion der Wirbelsäule (z.B. bei Skoliose) durch dorso-ventrale Epiphyseodese	78.49.79↔	Komplexe Rekonstruktion der Wirbelsäule, sonstige
78.49.4f↔	Komplexe Rekonstruktion der Wirbelsäule (z.B. bei Skoliose) durch unilaterale Epiphyseodese mit dorsaler Wirbelfusion	78.50.00↔	Innere Knochenfixation ohne Reposition der Fraktur, ohne Angabe der Lokalisation, n.n.bez.
78.49.4g↔	Komplexe Rekonstruktion der Wirbelsäule (z.B. bei Skoliose) durch bilaterale Epiphyseodese mit dorsaler Wirbelfusion	78.50.11↔	Knochenfixation an der Wirbelsäule
78.49.50↔	Dorsal oder ventral instrumentierte Korrekturspondylodese (z.B. bei Skoliose), n.n.bez.	78.50.30↔	Osteosyntheseverfahren an der Wirbelsäule, n.n.bez.
78.49.51↔	Dorsal instrumentierte Korrekturspondylodese (z.B. bei Skoliose), nicht primärstabil, 3 bis 6 Segmente	78.50.31↔	Osteosynthese durch Schrauben an der Wirbelsäule
78.49.52↔	Dorsal instrumentierte Korrekturspondylodese (z.B. bei Skoliose), nicht primärstabil, 7 bis 10 Segmente	78.50.32↔	Osteosynthese durch Drahtcerclage an der Wirbelsäule
78.49.53↔	Dorsal instrumentierte Korrekturspondylodese (z.B. bei Skoliose), nicht primärstabil, 11 oder mehr Segmente	78.50.33↔	Osteosynthese durch Klammersystem an der Wirbelsäule
78.49.54↔	Dorsal instrumentierte Korrekturspondylodese (z.B. bei Skoliose), primärstabil, 3 bis 6 Segmente	78.50.34↔	Osteosynthese durch Hakenplatten an der Wirbelsäule
78.49.55↔	Dorsal instrumentierte Korrekturspondylodese (z.B. bei Skoliose), primärstabil, 7 bis 10 Segmente	78.50.35↔	Osteosynthese durch Schrauben-Stabsystem an der Wirbelsäule
78.49.56↔	Dorsal instrumentierte Korrekturspondylodese (z.B. bei Skoliose), primärstabil, 11 oder mehr Segmente	78.50.36↔	Osteosynthese durch ventrales Schrauben-Plattensystem an der Wirbelsäule
78.49.57↔	Ventral instrumentierte Korrekturspondylodese (z.B. bei Skoliose), nicht primärstabil, 3 bis 6 Segmente	78.50.37↔	Osteosynthese durch dorsales Schrauben-Plattensystem an der Wirbelsäule
78.49.58↔	Ventral instrumentierte Korrekturspondylodese (z.B. bei Skoliose), nicht primärstabil, 7 bis 10 Segmente	78.50.39↔	Osteosyntheseverfahren an der Wirbelsäule, sonstige
78.49.59↔	Dorsal oder ventral instrumentierte Korrekturspondylodese (z.B. bei Skoliose), sonstige	78.50.99↔	Innere Knochenfixation ohne Reposition der Fraktur, ohne Angabe der Lokalisation, sonstige
78.49.5a↔	Ventral instrumentierte Korrekturspondylodese (z.B. bei Skoliose), nicht primärstabil, 11 oder mehr Segmente	81.00↔	Spondylodese, n.n.bez.
78.49.5b↔	Ventral instrumentierte Korrekturspondylodese (z.B. bei Skoliose), primärstabil, 3 bis 6 Segmente	81.01↔	Spondylodese an Atlas-Axis
78.49.5c↔	Ventral instrumentierte Korrekturspondylodese (z.B. bei Skoliose), primärstabil, 7 bis 10 Segmente	81.02↔	Sonstige zervikale Spondylodese mit ventralem Zugang
78.49.5d↔	Ventral instrumentierte Korrekturspondylodese (z.B. bei Skoliose), primärstabil, 11 oder mehr Segmente	81.03↔	Sonstige zervikale Spondylodese mit dorsalem Zugang
		81.04↔	Dorsale und dorsolumbale Spondylodese, ventraler Zugang
		81.05↔	Dorsale und dorsolumbale Spondylodese, dorsaler Zugang
		81.06↔	Lumbale und lumbosakrale Spondylodese, ventraler Zugang
		81.07↔	Lumbale und lumbosakrale Spondylodese, intratransversaler Zugang
		81.08↔	Lumbale und lumbosakrale Spondylodese, dorsaler Zugang
		81.11↔	Arthrodes am Sprunggelenk
		81.12.00↔	Arthrodes Double, n.n.bez.
		81.12.10↔	Arthrodes oberes Sprunggelenk mit unterem Sprunggelenk
		81.12.11↔	Arthrodes oberes Sprunggelenk mit unterem Sprunggelenk und Chopartgelenk
		81.12.12↔	Arthrodes unteres Sprunggelenk, zwei Sprunggelenkskammern
		81.12.13↔	Arthrodes unteres Sprunggelenk, drei Sprunggelenkskammern
		81.12.99↔	Arthrodes Double, sonstige
		81.22↔	Knie-Arthrodes
		81.30↔	Reoperation einer Spondylodese, n.n.bez.
		81.31↔	Reoperation einer Spondylodese an Atlas-Axis
		81.32↔	Reoperation einer sonstigen zervikalen Spondylodese mit ventralem Zugang
		81.33↔	Reoperation einer sonstigen zervikalen Spondylodese mit dorsalem Zugang
		81.34↔	Reoperation einer dorsalen und dorsolumbalen Spondylodese, ventraler Zugang
		81.35↔	Reoperation einer dorsalen und dorsolumbalen Spondylodese, dorsaler Zugang

81.36↔	Reoperation einer lumbalen und lumbosakralen Spondylodese, ventraler Zugang	81.63.00↔	Spondylodese oder Reoperation einer Spondylodese von 4-8 Wirbeln, n.n.bez.
81.37↔	Reoperation einer lumbalen und lumbosakralen Spondylodese, intratransversaler Zugang	81.63.10↔	Spondylodese von 4 - 6 Wirbeln, dorsal
81.38↔	Reoperation einer lumbalen und lumbosakralen Spondylodese, dorsaler Zugang	81.63.11↔	Spondylodese von 4 - 6 Wirbeln, dorsal und ventral kombiniert, interkorporell
81.39↔	Reoperation einer Spondylodese, n.a.klass.	81.63.12↔	Spondylodese von 4 - 6 Wirbeln, ventral, interkorporell
81.51.00↔	Totalendoprothese des Hüftgelenks, n.n.bez.	81.63.13↔	Spondylodese von 4 - 6 Wirbeln, dorsal, dynamisch
81.51.10↔	Totalendoprothese des Hüftgelenks, Sonderprothese	81.63.20↔	Spondylodese von 7 - 8 Wirbeln, dorsal
81.51.99↔	Totalendoprothese des Hüftgelenks, sonstige	81.63.21↔	Spondylodese von 7 - 8 Wirbeln, dorsal und ventral kombiniert, interkorporell
81.52.00↔	Partielle Hüftarthroplastik, n.n.bez.	81.63.22↔	Spondylodese von 7 - 8 Wirbeln, ventral, interkorporell
81.52.10↔	Partielle Hüftarthroplastik, Femurkopfprothese und Duokopfprothese	81.63.23↔	Spondylodese von 7 - 8 Wirbeln, dorsal, dynamisch
81.52.11↔	Partielle Hüftarthroplastik, Gelenkpfannenstützschale und Gelenkschnapp-Pfanne	81.63.99↔	Spondylodese oder Reoperation einer Spondylodese von 4-8 Wirbeln, sonstige
81.52.99↔	Partielle Hüftarthroplastik, sonstige	81.64.00↔	Spondylodese oder Reoperation einer Spondylodese von 9 oder mehr Wirbeln, n.n.bez.
81.53.00↔	Revision einer Hüftendoprothese, n.n.bez.	81.64.10↔	Spondylodese von 9 oder mehr Wirbeln, dorsal
81.53.10↔	Revision einer Hüftendoprothese, ohne Wechsel	81.64.11↔	Spondylodese von 9 oder mehr Wirbeln, dorsal und ventral kombiniert, interkorporell
81.53.11↔	Revision einer Oberflächenersatzprothese am Hüftgelenk und Neuimplantation einer Hüftendoprothese	81.64.99↔	Spondylodese oder Reoperation einer Spondylodese von 9 oder mehr Wirbeln, sonstige
81.53.12↔	Revision einer Duokopfprothese und Neuimplantation einer Hüftendoprothese	81.65.00↔	Vertebroplastik, n.n.bez.
81.53.13↔	Revision einer sonstigen Hüftendoprothese und Neuimplantation einer Hüftendoprothese	81.65.10↔	Vertebroplastik, 1 Wirbelkörper
81.53.99↔	Revision einer Hüftendoprothese, sonstige	81.65.11↔	Vertebroplastik, 2 Wirbelkörper
81.54.00↔	Totalendoprothese des Kniegelenks, n.n.bez.	81.65.12↔	Vertebroplastik, 3 Wirbelkörper
81.54.10↔	Unikondyläre Schlittenprothese des Kniegelenkes	81.65.13↔	Vertebroplastik, 4 und mehr Wirbelkörper
81.54.11↔	Bikondyläre Oberflächenersatzprothese des Kniegelenkes	81.65.99↔	Vertebroplastik, sonstige
81.54.12↔	Scharnierendoprothese des Kniegelenkes	81.66.00↔	Kyphoplastik, n.n.bez.
81.54.13↔	Patellaersatz des Kniegelenkes	81.66.10↔	Kyphoplastik, 1 Wirbelkörper
81.54.14↔	Sonderprothese des Kniegelenkes	81.66.11↔	Kyphoplastik, 2 Wirbelkörper
81.54.99↔	Totalendoprothese des Kniegelenks, sonstige	81.66.12↔	Kyphoplastik, 3 Wirbelkörper
81.55.00↔	Revision einer Knieprothese, n.n.bez.	81.66.13↔	Kyphoplastik, 4 und mehr Wirbelkörper
81.55.10↔	Revision einer Knieprothese, ohne Wechsel	81.66.99↔	Kyphoplastik, sonstige
81.55.11↔	Revision einer Knieprothese und Wechsel eines Patellaersatzes	84.51.00↔	Einsetzen von interkorporellen Implantaten, n.n.bez.
81.55.12↔	Revision einer Knieprothese und Neuimplantation einer Knieendoprothese	84.51.10↔	Einsetzen von interkorporellen Cages, 1 Segment
81.55.99↔	Revision einer Knieprothese, sonstige	84.51.11↔	Einsetzen von interkorporellen Cages, 2 Segmente
81.56↔	Totalprothese des oberen Sprunggelenks	84.51.12↔	Einsetzen von interkorporellen Cages, 3 Segmente
81.59.00↔	Revision des Gelenkersatzes der unteren Extremitäten, n.n.bez.	84.51.13↔	Einsetzen von interkorporellen Cages, 4 oder mehr Segmente
81.59.10↔	Revision des Gelenkersatzes der unteren Extremitäten, ohne Wechsel	84.51.99↔	Einsetzen von interkorporellen Implantaten, sonstige
81.59.11↔	Revision und Wechsel einer Sprunggelenkendoprothese	92.39.00↔	Sonstige stereotaktische Radiochirurgie, n.n.bez.
81.59.12↔	Revision und Wechsel einer Fusswurzelendoprothese	92.39.01↔	Andere Hochvoltstrahlentherapie, stereotaktische Bestrahlung, fraktioniert, zerebral, n.n.bez.
81.59.13↔	Revision und Wechsel einer Vorfuss-oder Zehenendoprothese	92.39.11↔	Andere Hochvoltstrahlentherapie, stereotaktische Bestrahlung, fraktioniert, extrazerebral, n.n.bez.
81.59.99↔	Revision des Gelenkersatzes der unteren Extremitäten, sonstige	92.39.20↔	Andere Hochvoltstrahlentherapie, stereotaktische Bestrahlung, fraktioniert: zerebral, intensitätsmodulierte Radiotherapie
81.62.00↔	Spondylodese oder Reoperation einer Spondylodese von 2-3 Wirbeln, n.n.bez.	92.39.21↔	Andere Hochvoltstrahlentherapie, stereotaktische Bestrahlung, fraktioniert: zerebral, intensitätsmodulierte Bogenbestrahlung (IMAT)
81.62.10↔	Spondylodese von 2 Wirbeln, dorsal	92.39.22↔	Andere Hochvoltstrahlentherapie, stereotaktische Bestrahlung, fraktioniert: zerebral, bildgestützte Einstellung
81.62.11↔	Spondylodese von 2 Wirbeln, dorsal und ventral kombiniert, interkorporell	92.39.29↔	Andere Hochvoltstrahlentherapie, stereotaktische Bestrahlung, fraktioniert, zerebral, sonstige
81.62.12↔	Spondylodese von 2 Wirbeln, ventral, interkorporell	92.39.30↔	Andere Hochvoltstrahlentherapie, stereotaktische Bestrahlung, fraktioniert: extrazerebral, intensitätsmodulierte Radiotherapie
81.62.13↔	Spondylodese von 2 Wirbeln, dorsal, dynamisch	92.39.31↔	Andere Hochvoltstrahlentherapie, stereotaktische Bestrahlung, fraktioniert: extrazerebral, intensitätsmodulierte Bogenbestrahlung (IMAT)
81.62.20↔	Spondylodese von 3 Wirbeln, dorsal	92.39.32↔	Andere Hochvoltstrahlentherapie, stereotaktische Bestrahlung, fraktioniert: extrazerebral, bildgestützte Einstellung
81.62.21↔	Spondylodese von 3 Wirbeln, dorsal und ventral kombiniert, interkorporell	92.39.39↔	Andere Hochvoltstrahlentherapie, stereotaktische Bestrahlung, fraktioniert, extrazerebral, sonstige
81.62.22↔	Spondylodese von 3 Wirbeln, ventral, interkorporell		
81.62.23↔	Spondylodese von 3 Wirbeln, dorsal, dynamisch		
81.62.99↔	Spondylodese oder Reoperation einer Spondylodese von 2-3 Wirbeln, sonstige		

ADRG L38 Komplizierende Prozeduren mit bestimmtem operativen Eingriff oder Multiviszeraleingriff bei Krankheiten und Störungen der Harnorgane

Komplizierende Prozeduren und (Definition der DRG (L03Z oder Definition der DRG (L04A oder Definition der DRG (L10Z oder Definition der DRG (L13A oder Definition der DRG (L18A) oder Multiviszeraleingriff

DRG L38Z Komplizierende Prozeduren mit bestimmtem operativen Eingriff oder Multiviszeraleingriff bei Krankheiten und Störungen der Harnorgane**ADRG L40 Diagnostische Ureterorenoskopie**

Prozedur in Tabelle L40-1

DRG L40Z Diagnostische Ureterorenoskopie**Prozedur L40-1**

55.22†↔ Pyeloskopie

56.31†↔ Ureteroskopie

ADRG L42 Extrakorporale Stosswellenlithotripsie (ESWL) bei Harnsteinen

Hauptdiagnose in Tabelle L42-1 und Prozedur in Tabelle L42-3

DRG L42A Extrakorporale Stosswellenlithotripsie (ESWL) bei Harnsteinen mit auxiliären Massnahmen oder bei Para- / Tetraplegie

Prozedur in Tabelle L42-4 oder Nebendiagnose in Tabelle L42-2

DRG L42B Extrakorporale Stosswellenlithotripsie (ESWL) bei Harnsteinen ohne auxiliäre Massnahmen, ausser bei Para- / Tetraplegie**Hauptdiagnose L42-1**

N13.0	Hydronephrose b ureteropelviner Obstruktion	N20.2	Nierenstein u Ureterstein gleichzeitig
N13.1	Hydronephrose b Ureterstriktur, aonkl	N20.9	Harnstein, nnbez
N13.2	Hydronephrose b Obstruktion d Nieren- u Ureterstein	N21.0	Stein in Harnblase
N13.3	Sonstige u nnbez Hydronephrose	N21.1	Urethrastein
N13.4	Hydroureter	N21.8	Stein in sonstigen unteren Harnwegen
N13.5	Abknickung u Striktur Ureters oh Hydronephrose	N21.9	Stein in unteren Harnwegen, nnbez
N20.0	Nierenstein	N23	Nnbez Nierenkolik
N20.1	Ureterstein		

Nebendiagnose L42-2

G04.1	Tropische spastische Paraplegie	G82.42	Spast Tetrapares u Tetrapleg, chron kompl QSL
G82.02	Schlaff Parapares u Parapleg, chron kompl QSL	G82.43	Spast Tetrapares u Tetrapleg, chron inkompl QSL
G82.03	Schlaff Parapares u Parapleg, chron inkompl QSL	G82.49	Spast Tetrapares u Tetrapleg, nnbez
G82.09	Schlaff Parapares u Parapleg, nnbez	G82.52	Tetrapares u Tetrapleg, nnbez, chron kompl QSL
G82.12	Spast Parapares u Parapleg, chron kompl QSL	G82.53	Tetrapares u Tetrapleg, nnbez, chron inkompl QSL
G82.13	Spast Parapares u Parapleg, chron inkompl QSL	G82.59	Tetrapares u Tetrapleg, nnbez
G82.19	Spast Parapares u Parapleg, nnbez	G95.1	Vaskuläre Myelopathien
G82.22	Parapares u Parapleg, nnbez, chron kompl QSL	G95.2	Rückenmarkskompression, nnbez
G82.23	Parapares u Parapleg, nnbez, chron inkompl QSL	G95.80	HarnblasLähm b Schädig ob motor Neuron [UMNL]
G82.29	Parapares u Parapleg, nnbez	G95.81	HarnblasLähm b Schädig unt motor Neuron [LMNL]
G82.32	Schlaff Tetrapares u Tetrapleg, chron kompl QSL	G95.9	KH Rückenmark, nnbez
G82.33	Schlaff Tetrapares u Tetrapleg, chron inkompl QSL	P11.51	Geburtsverletzung Wirbelsäule u RM m chron QSL
G82.39	Schlaff Tetrapares u Tetrapleg, nnbez		

Prozedur L42-3

98.51†↔ Extrakorporale Stosswellen-Lithotripsie [ESWL] von Niere, Ureter und/oder Blase

Prozedur L42-4

55.01.00†↔	Nephrotomie, n.n.bez.	57.0x.99†↔	Transurethrale Drainage der Harnblase, sonstige
55.01.10†↔	Nephrotomie, perkutan-transrenal	57.19.10†↔	Sonstige Zystotomie, Endoskopische Entfernung eines Harnsteines, perkutan-transvesikal
55.01.99†↔	Nephrotomie, sonstige	57.19.11†↔	Sonstige Zystotomie, Endoskopische Entfernung eines Fremdkörpers, perkutan-transvesikal
55.02.00†↔	Nephrostomie, n.n.bez.	57.19.21†↔	Sonstige Zystotomie, Zystotomie (Sectio alta), mit Entfernung eines Steines
55.02.10†↔	Nephrostomie, perkutan-transrenal	57.19.22†↔	Sonstige Zystotomie, Zystotomie (Sectio alta), mit Entfernung eines Fremdkörpers
55.02.99†↔	Nephrostomie, sonstige	57.19.23†↔	Sonstige Zystotomie, Zystotomie (Sectio alta), mit Ausräumung einer Blasen tamponade
55.03.00†↔	Perkutane Nephrostomie ohne Desintegration von Steinmaterial, n.n.bez.	57.32†↔	Sonstige Zystoskopie
55.03.10†↔	Perkutane Nephrostomie ohne Desintegration von Steinmaterial, Entfernung von Harnstein(en) aus dem Nierenbecken	58.22†↔	Sonstige Urethroskopie
55.03.11†↔	Perkutane Nephrostomie ohne Desintegration von Steinmaterial, Entfernung von Harnstein(en) aus dem Ureter	58.99.00†↔	Sonstige Operationen an Urethra und Periurethralgewebe, n.n.bez.
55.03.99†↔	Perkutane Nephrostomie ohne Desintegration von Steinmaterial, sonstige	58.99.10†↔	Sonstige Operationen an Urethra und Periurethralgewebe, Einlegen und Wechsel eines Stent in die Urethra
55.05†↔	Perkutan-transrenale Erweiterung des pyeloureteralen Ueberganges	58.99.99†↔	Sonstige Operationen an Urethra und Periurethralgewebe, sonstige
55.23†↔	Geschlossene [perkutan] [Nadel-] Biopsie an der Niere	59.8x.00†↔	Ureter-Katheterisierung, n.n.bez.
55.92†↔	Perkutane Aspiration an der Niere (Nierenbecken)	59.8x.10†↔	Ureter-Katheterisierung, Einlage, transurethral
55.93†↔	Ersetzen einer Nephrostomie-Kanüle	59.8x.11†↔	Ureter-Katheterisierung, Wechsel, transurethral
55.94†↔	Ersetzen einer Pyelostomie-Kanüle	59.8x.12†↔	Ureter-Katheterisierung, Einlage, perkutan-transrenal
57.0x.00†↔	Transurethrale Drainage der Harnblase, n.n.bez.	59.8x.99†↔	Ureter-Katheterisierung, sonstige
57.0x.10†↔	Transurethrale Drainage der Harnblase, Entfernung eines Harnsteines	59.93†↔	Ersetzen eines Ureterostomie-Katheters
57.0x.11†↔	Transurethrale Drainage der Harnblase, Entfernung eines Fremdkörpers	97.61†↔	Entfernen eines Pyelostomie- oder Nephrostomie-Katheters
57.0x.12†↔	Transurethrale Drainage der Harnblase, Operative Ausräumung einer Harnblasentamponade	97.62†↔	Entfernen eines Ureterostomie- oder Ureterkatheters

ADRG L60**Niereninsuffizienz, mehr als ein Belegungstag**

Hauptdiagnose in Tabelle L60-1 und Verweildauer > 1 Tag

DRG L60A**Niereninsuffizienz, mehr als ein Belegungstag, mit Dialyse, akutem Nierenversagen und äusserst schweren CC oder mit Dialyse und akutem Nierenversagen oder äusserst schweren CC, Alter < 16 Jahre**

Hauptdiagnose in Tabelle L60-2 und PCCL > 3 und Dialyse oder Dialyse und (Hauptdiagnose in Tabelle L60-2 oder PCCL > 3) und Alter < 16 Jahre

DRG L60B**Niereninsuffizienz, mehr als ein Belegungstag, mit Dialyse und akutem Nierenversagen oder äusserst schweren CC, Alter > 15 Jahre**

Dialyse und (Hauptdiagnose in Tabelle L60-2 oder PCCL > 3)

DRG L60C**Niereninsuffizienz, mehr als ein Belegungstag, mit Dialyse oder äusserst schweren CC**

PCCL > 3 oder Dialyse

DRG L60D**Niereninsuffizienz, mehr als ein Belegungstag, ohne Dialyse, ohne äusserst schwere CC****Diagnose L60-1**

I12.00	Hypertens NierenKH m Niereninsuff, oA hypert Kris	N18.4	Chron Nierenkrankheit, Stadium 4
I12.01	Hypertens NierenKH m Niereninsuff, mA hypert Kris	N18.5	Chron Nierenkrankheit, Stadium 5
I13.10	Hypertens He-/NierKH mit Niereninsuff, oA hypert Kris	N18.80	Einseitige chron Nierenfunktionsstörung
I13.11	Hypertens He-/NierKH m Niereninsuff, mA hypert Kris	N18.89	Sonst chron Nierenkrankheit, Stadium nnbez
N17.0	Akutes Nierenversagen m Tubulusnekrose	N18.9	Chronische Nierenkrankheit, nicht näher bezeichnet
N17.1	Akutes Nierenversagen m akuter Rindennekrose	N19	Nnbez Niereninsuffizienz
N17.2	Akutes Nierenversagen m Marknekrose	N99.0	Nierenversagen nach med Maßnahmen
N17.8	Sonstiges akutes Nierenversagen	R34	Anurie u Oligurie
N17.9	Akutes Nierenversagen, nnbez	T79.5	Traumatische Anurie
N18.1	Chron Nierenkrankheit, Stadium 1	Z49.0	Vorbereitung auf Dialyse
N18.2	Chron Nierenkrankheit, Stadium 2	Z49.1	Extrakorporale Dialyse
N18.3	Chron Nierenkrankheit, Stadium 3		

Hauptdiagnose L60-2

N17.0	Akutes Nierenversagen m Tubulusnekrose	N17.8	Sonstiges akutes Nierenversagen
N17.1	Akutes Nierenversagen m akuter Rindennekrose	N17.9	Akutes Nierenversagen, nnbez
N17.2	Akutes Nierenversagen m Marknekrose		

ADRG L62 Neubildungen der Harnorgane

Hauptdiagnose in Tabelle L62-1

DRG L62A Neubildungen der Harnorgane mit äusserst schweren CC

PCCL > 3

DRG L62B Neubildungen der Harnorgane ohne äusserst schwere CC**Diagnose L62-1**

C64	BNB der Niere, ausgenommen Nierenbecken	C79.1	Sekundäre BNB Harnblase, sonst u nnbez Harnorgane
C65	BNB Nierenbecken	D09.0	Carcinoma in situ Harnblase
C66	BNB Ureter	D09.1	Carcinoma in situ sonst u nnbez Harnorgane
C67.0	Bösartige Neubildung: Trigonum vesicae	D30.0	Gutartige Neubildung Niere
C67.1	Bösartige Neubildung: Apex vesicae	D30.1	Gutartige Neubildung Nierenbecken
C67.2	Bösartige Neubildung: Laterale Harnblasenwand	D30.2	Gutartige Neubildung Ureter
C67.3	Bösartige Neubildung: Vordere Harnblasenwand	D30.3	Gutartige Neubildung Harnblase
C67.4	Bösartige Neubildung: Hintere Harnblasenwand	D30.4	Gutartige Neubildung Urethra
C67.5	Bösartige Neubildung: Harnblasenhals	D30.7	Gutartige Neubildung sonstige Harnorgane
C67.6	Bösartige Neubildung: Ostium ureteris	D30.9	Gutartige Neubildung Harnorgan, nnbez
C67.7	Bösartige Neubildung: Urachus	D41.0	NB unsich/unbek Verhalt Niere
C67.8	BNB: Harnblase, mehrere Teilbereiche überlappend	D41.1	NB unsich/unbek Verhalt Nierenbecken
C67.9	Bösartige Neubildung: Harnblase, nicht näher bezeichnet	D41.2	NB unsich/unbek Verhalt Ureter
C68.0	Bösartige Neubildung: Urethra	D41.3	NB unsich/unbek Verhalt Urethra
C68.1	Bösartige Neubildung: Paraurethrale Drüse	D41.4	NB unsich/unbek Verhalt Harnblase
C68.8	BNB: Harnorgane, mehrere Teilbereiche überlappend	D41.7	NB unsich/unbek Verhalt sonstige Harnorgane
C68.9	Bösartige Neubildung: Harnorgan, nicht näher bezeichnet	D41.9	NB unsich/unbek Verhalt Harnorgan, nnbez
C79.0	Sekundäre BNB Niere u Nierenbecken	N30.4	Strahlenzystitis

ADRG L63 Infektionen der Harnorgane

Hauptdiagnose in Tabelle L63-1

DRG L63A Infektionen der Harnorgane mit äusserst schweren CC, Alter < 6 Jahre

PCCL > 3 und Alter < 6 Jahre

DRG L63B Infektionen der Harnorgane mit äusserst schweren CC, Alter > 5 Jahre

PCCL > 3

DRG L63C Infektionen der Harnorgane ohne äusserst schwere CC, Alter < 12 Jahre oder Kathetereinlage

Alter < 12 Jahre oder Prozedur in Tabelle L63-2

DRG L63D Infektionen der Harnorgane ohne äusserst schwere CC, Alter > 11 Jahre ohne Kathetereinlage**Hauptdiagnose L63-1**

A18.1	Tuberkulose Urogenitalsystem	N11.8	Sonstige chron tubulointerstitielle Nephritis
A98.5	Hämorrhagisches Fieber mit renalem Syndrom	N11.9	Chronische tubulointerstitielle Nephritis, nnbez
B65.0	Schistosom durch Schistosoma haematob [Blasenbilharz]	N12	Tubulointerstitielle Nephritis, n als akut od chron bez
N10	Akute tubulointerstitielle Nephritis	N13.6	Pyonephrose
N11.1	Chronische obstruktive Pyelonephritis	N13.8	Sonst obstruktive Uropathie u Refluxuropathie

N15.10	Nierenabszess	N30.9	Zystitis, nnbez
N15.11	Perinephritischer Abszess	N34.0	Harnröhrenabszeß
N30.0	Akute Zystitis	N34.1	Unspezifische Urethritis
N30.2	Sonstige chronische Zystitis	N34.2	Sonstige Urethritis
N30.3	Trigonumzystitis	N34.3	Urethrales Syndrom, nnbez
N30.8	Sonstige Zystitis	N39.0	Harnwegsinfektion, Lokalisation nnbez

Prozedur L63-2

56.91†↔	Dilatation des Ureterostiums	57.19.22†↔	Sonstige Zystotomie, Zystotomie (Sectio alta), mit Entfernung eines Fremdkörpers
57.0x.00†↔	Transurethrale Drainage der Harnblase, n.n.bez.	57.19.23†↔	Sonstige Zystotomie, Zystotomie (Sectio alta), mit Ausräumung einer Blasenampone
57.0x.10†↔	Transurethrale Drainage der Harnblase, Entfernung eines Harnsteines	57.32†↔	Sonstige Zystoskopie
57.0x.11†↔	Transurethrale Drainage der Harnblase, Entfernung eines Fremdkörpers	59.8x.00†↔	Ureter-Katheterisierung, n.n.bez.
57.0x.12†↔	Transurethrale Drainage der Harnblase, Operative Ausräumung einer Harnblasenampone	59.8x.10†↔	Ureter-Katheterisierung, Einlage, transurethral
57.0x.99†↔	Transurethrale Drainage der Harnblase, sonstige	59.8x.11†↔	Ureter-Katheterisierung, Wechsel, transurethral
57.19.10†↔	Sonstige Zystotomie, Endoskopische Entfernung eines Harnsteines, perkutan-transvesikal	59.8x.12†↔	Ureter-Katheterisierung, Einlage, perkutan-transrenal
57.19.11†↔	Sonstige Zystotomie, Endoskopische Entfernung eines Fremdkörpers, perkutan-transvesikal	59.8x.99†↔	Ureter-Katheterisierung, sonstige
57.19.21†↔	Sonstige Zystotomie, Zystotomie (Sectio alta), mit Entfernung eines Steines	59.93†↔	Ersetzen eines Ureterostomie-Katheters
		97.62†↔	Entfernen eines Ureterostomie- oder Ureterkatheters

ADRG L64

Harnsteine und Harnwegsobstruktion oder Urethrastriktor, andere leichte bis moderate Erkrankungen der Harnorgane, mehr als ein Belegungstag oder Beschwerden und Symptome der Harnorgane

Hauptdiagnose in Tabelle L64-1 oder Hauptdiagnose in Tabelle L64-2 oder Hauptdiagnose in Tabelle L64-3 und Verweildauer > 1 Tag oder Hauptdiagnose in Tabelle L64-4

DRG L64A

Harnsteine und Harnwegsobstruktion, Alter > 75 J. od. mit äusserst schw. oder schw. CC oder Urethrastriktor, andere leichte bis moderate Erkr. der Harnorgane, mehr als ein Beleg.tag oder Beschw. und Sympt. der Harnorg. oder Urethrozystoskopie

Alter > 75 Jahre oder PCCL > 2 oder Hauptdiagnose in Tabelle L64-2 oder Hauptdiagnose in Tabelle L64-3 und Verweildauer > 1 Tag oder Hauptdiagnose in Tabelle L64-4 oder Prozedur in Tabelle L64-5

DRG L64B

Harnsteine und Harnwegsobstruktion, Alter < 76 Jahre und ohne äusserst schwere oder schwere CC

Diagnose L64-1

N13.0	Hydronephrose b ureteropelviner Obstruktion	N20.2	Nierenstein u Ureterstein gleichzeitig
N13.1	Hydronephrose b Ureterstriktor, aonkl	N20.9	Harnstein, nnbez
N13.2	Hydronephrose b Obstruktion d Nieren- u Ureterstein	N21.0	Stein in Harnblase
N13.3	Sonstige u nnbez Hydronephrose	N21.1	Urethrastein
N13.4	Hydroureter	N21.8	Stein in sonstigen unteren Harnwegen
N13.5	Abknickung u Striktor Ureters oh Hydronephrose	N21.9	Stein in unteren Harnwegen, nnbez
N20.0	Nierenstein	N23	Nnbez Nierenkolik
N20.1	Ureterstein	N30.1	Interstitielle Zystitis (chronisch)

Hauptdiagnose L64-2

N35.0	Posttraumatische Harnröhrenstriktor	N35.9	Harnröhrenstriktor, nnbez
N35.1	Postinfektiöse Harnröhrenstriktor, aonkl	N99.1	Harnröhrenstriktor nach med Maßnahmen
N35.8	Sonstige Harnröhrenstriktor		

Hauptdiagnose L64-3

N13.7	Uropathie in Zus m vesikoureteralem Reflux	N39.88	Sonstige nbez KH Harnsystem
N13.9	Obstruktive Uropathie u Refluxuropathie, nnbez	N39.9	KH Harnsystem, nnbez
N26	Schrumpfniere, nnbez	Q60.0	Nierenagenesie, einseitig
N39.1	Persistierende Proteinurie, nnbez	Q60.2	Nierenagenesie, nnbez
N39.2	Orthostatische Proteinurie, nnbez	Q60.3	Nierenhypoplasie, einseitig
N39.81	Flankenschmerz-Hämaturie-Syndrom	Q60.5	Nierenhypoplasie, nnbez

Q60.6	Potter-Syndrom	Q63.8	Sonstige nbez angeborene Fehlbildungen Niere
Q62.0	Angeborene Hydronephrose	Q63.9	Angeborene Fehlbildung Niere, nnbez
Q62.1	Atresie und (angeborene) Stenose Ureter	S37.00	Verletzung Niere, nnbez
Q62.2	Angeborener Megaureter	S37.01	Prellung u Hämatom Niere
Q62.3	Sonst (angeb) obstruktive Defekte Nierenbecken u Ureter	S37.30	Verletzung Harnröhre, nnbez
Q62.4	Agnesie Ureter	S37.31	Verletzung Harnröhre, Pars membranacea
Q62.5	Duplikatur Ureter	S37.32	Verletzung Harnröhre, Pars spongiosa
Q62.6	Lageanomalie Ureter	T83.0	Mechan Komplik d Harnwegskatheter (Verweilkatheter)
Q62.7	Angeborener vesiko-ureterorener Reflux	T83.1	Mechan Komplik d so Geräte od Implantate im Harntrakt
Q62.8	Sonstige angeborene Fehlbildungen Ureter	T83.2	Mechanische Komplik d Harnorgantransplantat
Q63.0	Akzessorische Niere	T83.4	Mechan Komplik d so Proth/Implant/Transpl im Genitaltrakt
Q63.1	Gelappte Niere, verschmolzene Niere u Hufeisenniere	T83.6	Infektion/entzündl Rkt d Proth/Implant/Transpl im GenitTrakt
Q63.2	Ektope Niere	T83.8	So Komplik d Proth/Implant/Transpl im Urogenitaltrakt
Q63.3	Hyperplastische Niere u Riesenniere	T83.9	Nnbez Komplik d Proth/Implant/Transpl im Urogenitaltrakt

Hauptdiagnose L64-4

N02.0	Rezidiv/persist Hämaturie, minimale glomerul Läsion	R31	Nnbez Hämaturie
N02.1	Rezidiv/persist Hämaturie, fok/segm glomerul Läsionen	R32	Nnbez Harninkontinenz
N02.2	Rezidiv/persist Hämaturie, diff membr GN	R33	Harnverhaltung
N02.3	Rezidiv/persist Hämaturie, diff mesangioprolif GN	R35	Polyurie
N02.4	Rezidiv/persist Hämaturie, diff endokapillär-proliferat GN	R36	Ausfluß aus Harnröhre
N02.5	Rezidiv/persist Hämaturie, diffuse mesangiokapilläre GN	R39.0	Urin-Extravasation
N02.6	Rezidiv/persist Hämaturie, Dense-deposit-KH	R39.1	Sonstige Miktionsstörungen
N02.7	Rezidiv/persist Hämaturie, GN m diffuser Halbmondbild	R39.2	Extrarenale Urämie
N02.8	Rezidiv/persist Hämaturie, sonst morpholog Veränderung	R39.8	Sonstige u nnbez Sympt Harnsystem
N02.9	Rezidiv/persist Hämaturie, Art morphol Veränderung nnbez	R80	Isolierte Proteinurie
N39.3	Belastungsinkontinenz [Stressinkontinenz]	R82.0	Chylurie
N39.40	Reflexinkontinenz	R82.3	Hämoglobinurie
N39.41	Überlaufinkontinenz	R82.5	Erhöhte Urinwerte Drogen AM biologisch aktive Subst
N39.42	Dranginkontinenz	R82.7	Abnorm Befund mikrobiologische Urinuntersuchung
N39.43	Extrarethrale Harninkontinenz	R82.8	Abnorm Befund zytolog u histolog Urinuntersuchung
N39.47	Rezidivinkontinenz	R82.9	Sonstige u nnbez abnorme Urinbefunde
N39.48	Sonst nbez Harninkontinenz	R93.4	Abnorm Befund bildgeb Diagnostik Harnorgane
R30.0	Dysurie	R94.4	Abnorme Ergebnisse Nierenfunktionsprüfungen
R30.1	Tenesmus vesicae	R94.8	Abnorme Ergebnisse Fktprüf so Organe/Organsysteme
R30.9	Schmerzen b Wasserlassen, nnbez		

Prozedur L64-5

56.91†↔	Dilatation des Ureterostiums	57.19.22†↔	Sonstige Zystotomie, Zystotomie (Sectio alta), mit Entfernung eines Fremdkörpers
57.0x.00†↔	Transurethrale Drainage der Harnblase, n.n.bez.	57.19.23†↔	Sonstige Zystotomie, Zystotomie (Sectio alta), mit Ausräumung einer Blasenentamponade
57.0x.10†↔	Transurethrale Drainage der Harnblase, Entfernung eines Harnsteines	57.32†↔	Sonstige Zystoskopie
57.0x.11†↔	Transurethrale Drainage der Harnblase, Entfernung eines Fremdkörpers	59.8x.00†↔	Ureter-Katheterisierung, n.n.bez.
57.0x.12†↔	Transurethrale Drainage der Harnblase, Operative Ausräumung einer Harnblasentamponade	59.8x.10†↔	Ureter-Katheterisierung, Einlage, transurethral
57.0x.99†↔	Transurethrale Drainage der Harnblase, sonstige	59.8x.11†↔	Ureter-Katheterisierung, Wechsel, transurethral
57.19.10†↔	Sonstige Zystotomie, Endoskopische Entfernung eines Harnsteines, perkutan-transvesikal	59.8x.12†↔	Ureter-Katheterisierung, Einlage, perkutan-transrenal
57.19.11†↔	Sonstige Zystotomie, Endoskopische Entfernung eines Fremdkörpers, perkutan-transvesikal	59.8x.99†↔	Ureter-Katheterisierung, sonstige
57.19.21†↔	Sonstige Zystotomie, Zystotomie (Sectio alta), mit Entfernung eines Steines	59.93†↔	Ersetzen eines Ureterostomie-Katheters
		97.62†↔	Entfernen eines Ureterostomie- oder Ureterkatheters

ADRG L68

Andere mässig schwere Erkrankungen der Harnorgane oder Harnblasenlähmung, mehr als ein Belegungstag

Hauptdiagnose in Tabelle L68-1 oder Hauptdiagnose in Tabelle L68-2 und Verweildauer > 1 Tag

DRG L68A

Andere mässig schwere Erkrankungen der Harnorgane oder Harnblasenlähmung, mehr als ein Belegungstag, Alter < 6 Jahre

Alter < 6 Jahre

DRG L68B

Andere mässig schwere Erkrankungen der Harnorgane oder Harnblasenlähmung, mehr als ein Belegungstag, Alter > 5 Jahre

Hauptdiagnose L68-1

E12.20	DM iVm Fehl-/Mangelernähr m Nierenkomplik, n entgl bez	N07.1	Heredit Nephropathie, aonkl, fok/segment glomer Läsion
E12.21	DM iVm Fehl-/Mangelernähr m Nierenkomplik, entgl bez	N07.2	Heredit Nephropathie, aonkl, diffuse membranöse GN
F45.34	Somatof auton Fkfstör, Urogenitalsyst	N07.3	Heredit Nephropathie, aonkl, diffuse mesangioprolif GN
I12.90	Hypertens NierenKH oh Niereninsuff, oA hypert Kris	N07.4	Heredit Nephropathie, aonkl, diff endokap-prolif GN
I12.91	Hypertens NierenKH oh Niereninsuff, mA hypert Kris	N07.5	Heredit Nephropathie, aonkl, diff mesangiokapilläre GN
I72.2	Aneurysma u Dissektion Nierenarterie	N07.6	Heredit Nephropathie, aonkl, Dense-deposit-KH
I82.3	Embolie u Thrombose Nierenvene	N07.7	Heredit Nephropathie, aonkl, GN m diff Halbmondbildung
M10.30	Gicht d Nierenfunktionsstörung, mehrere Lok	N07.8	Heredit Nephropathie, aonkl, so morphol Veränderungen
M10.31	Gicht d Nierenfunktionsstörung, Schulterregion	N07.9	Heredit Nephropathie, aonkl, Art morphol Veränderung nnbez
M10.32	Gicht d Nierenfunktionsstörung, Oberarm	N11.0	Nichtobstruktive, m Reflux verb chron Pyelonephritis
M10.33	Gicht d Nierenfunktionsstörung, Unterarm	N14.0	Analgetika-Nephropathie
M10.34	Gicht d Nierenfunktionsstörung, Hand	N14.1	Nephropathie d so AM/Drogen/biol akt Subst
M10.35	Gicht d Nierenfunktionsstörung, Beckenregion/OS	N14.2	Nephropathie d nnbez AM/Drogen/biol aktive Subst
M10.36	Gicht d Nierenfunktionsstörung, Unterschenkel	N14.3	Nephropathie d Schwermetalle
M10.37	Gicht d Nierenfunktionsstörung, Knöchel/Fuß	N14.4	Toxische Nephropathie, aonkl
M10.38	Gicht d Nierenfunktionsstörung, sonstige Lok	N15.0	Balkan-Nephropathie
M10.39	Gicht d Nierenfunktionsstörung, nnbez Lokalisationen	N15.8	Sonst nbez tubulointerstitielle Nieren-KH
N00.0	Akut nephrit Synd, minimale glomeruläre Läsion	N15.9	Tubulointerstitielle Nierenkrankheit, nnbez
N00.1	Akut nephrit Synd, fokale u segment glomerul Läsionen	N25.0	Renale Osteodystrophie
N00.2	Akut nephrit Synd, diffuse membranöse GN	N25.1	Renaler Diabetes insipidus
N00.3	Akut nephrit Synd, diffuse mesangioproliferative GN	N25.8	Sonst KH infolge Schädigung tubuläre Nierenfunktion
N00.4	Akut nephrit Synd, diffuse endokap-prolif GN	N25.9	KH infolge Schädigung tubuläre Nierenfunktion, nnbez
N00.5	Akut nephrit Synd, diffuse mesangiokapilläre GN	N27.0	Kleine Niere unbek Ursache, einseitig
N00.6	Akut nephrit Synd, Dense-deposit-KH	N27.1	Kleine Niere unbek Ursache, bdsseitig
N00.7	Akut nephrit Synd, GN m diffuser Halbmondbildung	N27.9	Kleine Niere unbek Ursache, nnbez
N00.8	Akut nephrit Synd, sonst morpholog Veränderungen	N28.1	Zyste Niere, erworben
N00.9	Akut nephrit Synd, Art morpholog Veränderung nnbez	N28.8	Sonstige nbez KH Niere/Ureter
N01.0	Rapid-progress nephrit Syndminimale glomeruläre Läsion	N28.9	Krankheit Niere/Ureter, nnbez
N01.1	Rapid-progress nephrit Synd, fok/segm glomerul Läsionen	N31.0	Ungehemmte neurogene Blasenentleerung, aonkl
N01.2	Rapid-progress nephrit Synd, diffuse membranöse GN	N31.1	Neurogene Reflexblase, aonkl
N01.3	Rapid-progress nephrit Synd, diff mesangioprolif GN	N31.2	Schläffe neurogene Harnblase, aonkl
N01.4	Rapid-progress nephrit Synd, diff endokap-prolif GN	N31.80	Neuromusk Low-compliance-Blas, organ fix
N01.5	Rapid-progress nephrit Synd, diff mesangiokapilläre GN	N31.81	Hypo-/Akontraktil BlasMusk oh neurol Substr
N01.6	Rapid-progress nephrit Synd, Dense-deposit-KH	N31.82	Instabil Blase oh neurolog Substr
N01.7	Rapid-progress nephrit Synd, GN m diff Halbmondbild	N31.88	Sonst neuromusk Dysfunkt Harnblas
N01.8	Rapid-progress nephrit Synd, sonst morpholog Veränder	N31.9	Neuromuskuläre Dysfunktion Harnblase, nnbez
N01.9	Rapid-progress nephrit Synd, Art morph Veränderung nnbez	N32.0	Blasenhalsobstruktion
N03.0	Chron nephrit Synd, minimale glomeruläre Läsion	N32.1	Vesikointestinalfistel
N03.1	Chron nephrit Synd, fokale/segmentale glomerul Läsionen	N32.2	Harnblasenfistel, aonkl
N03.2	Chron nephrit Synd, diffuse membranöse GN	N32.3	Harnblasendivertikel
N03.3	Chron nephrit Synd, diffuse mesangioproliferative GN	N32.4	Harnblasenruptur, nichttraumatisch
N03.4	Chron nephrit Synd, diffuse endokapillär-proliferative GN	N32.8	Sonstige nbez KH Harnblase
N03.5	Chron nephrit Synd, diffuse mesangiokapilläre GN	N32.9	KH Harnblase, nnbez
N03.6	Chron nephrit Synd, Dense-deposit-KH	N36.0	Harnröhrenfistel
N03.7	Chron nephrit Synd, GN m diffuser Halbmondbildung	N36.1	Harnröhrendivertikel
N03.8	Chron nephrit Synd, sonst morphol Veränderungen	N36.2	Harnröhrenkarunkel
N03.9	Chron nephrit Synd, Art morphol Veränderung nnbez	N36.3	Prolaps Harnröhrenschleimhaut
N05.0	Nnbez nephrit Synd, minimale glomeruläre Läsion	N36.8	Sonstige nbez KH Harnröhre
N05.1	Nnbez nephrit Synd, fokale/segmentale glomerul Läsionen	N36.9	KH Harnröhre, nnbez
N05.2	Nnbez nephrit Synd, diffuse membranöse GN	N98.0	Infektion i Zusammenhang m artifizierl Insemination
N05.3	Nnbez nephrit Synd, diffuse mesangioproliferative GN	N99.5	FktStör äußeres Stoma Harntrakt
N05.4	Nnbez nephrit Synd, diffuse endokapillär-proliferative GN	N99.8	Sonst KH Urogenitalsystem n med Maßn
N05.5	Nnbez nephrit Synd, diffuse mesangiokapilläre GN	Q60.1	Nierenagenesie, beidseitig
N05.6	Nnbez nephrit Synd, Dense-deposit-KH	Q60.4	Nierenhypoplasie, beidseitig
N05.7	Nnbez nephrit Synd, GN m diffuser Halbmondbildung	Q61.0	Angeborene solitäre Nierenzyste
N05.8	Nnbez nephrit Synd, sonst morpholog Veränderungen	Q61.1	Polyzyst Niere, autosom-rez
N05.9	Nnbez nephrit Synd, Art morpholog Veränderung nnbez	Q61.2	Polyzyst Niere, autosom-dom
N06.0	Isol Proteinurie m Ang morph Veränd, min glomerul Läsion	Q61.3	Polyzystische Niere, nnbez
N06.1	Isol Proteinurie m Ang morph Veränd, fok/segm glom Läs	Q61.4	Nierendysplasie
N06.2	Isol Proteinurie m Ang morph Veränd, diff membran GN	Q61.5	Medulläre Zystenniere
N06.3	Isol Proteinurie m Ang morph Veränd, diff mesangprol GN	Q61.8	Sonstige zystische Nierenkrankheiten
N06.4	Isol Proteinurie m Ang morph Veränd, diff endok-prol GN	Q61.9	Zystische Nierenkrankheit, nnbez
N06.5	Isol Proteinurie m Ang morph Veränd, diff mesangkap GN	Q64.1	Ekstrophie Harnblase
N06.6	Isol Proteinurie m Ang morph Veränd, Dense-deposit-KH	Q64.2	Angeborene Urethralklappen im hinteren Teil Harnröhre
N06.7	Isol Proteinurie m Ang morph Veränd, GN diff Halbmondb	Q64.3	So Atresie u (angeb) Stenose Urethra u Harnblasenhals
N06.8	Isol Proteinurie m Ang morph Veränd, so morph Veränd	Q64.4	Fehlbildung Urachus
N06.9	Isol Proteinurie m Ang morph Veränd, Art morph Veränd nnbez	Q64.5	Angeborenes Fehlen Harnblase u Urethra
N07.0	Heredit Nephropathie, aonkl, min glomeruläre Läsion	Q64.6	Angeborenes Divertikel Harnblase

Q64.7	Sonst angeborene Fehlbildung Harnblase u Urethra	S37.33	Verletzung Hamröhre, Pars prostatica
Q64.8	Sonst nbez angeborene Fehlbildungen Harnsystem	S37.38	Verletzung Hamröhre, sonst Teile
Q64.9	Angeborene Fehlbildung Harnsystem, nnbez	T19.0	Fremdkörper in Hamröhre
S36.83	Verletzung Retroperitoneum	T19.1	Fremdkörper in Harnblase
S37.1	Verletzung Harnleiter	T85.71	Infekt u entzündl Reakt durch Katheter zur Peritonealdialyse
S37.20	Verletzung Harnblase, nnbez	Z43.5	Versorgung Zystostoma
S37.21	Prellung Harnblase	Z43.6	Versorgung so künstl Körperöffnungen Hamtrakt
S37.22	Ruptur Harnblase	Z46.6	Versorgen m u Anpassen Gerät im Hamtrakt
S37.28	Sonstige Verletzungen Harnblase	Z94.0	Zustand nach Nierentransplantation

Hauptdiagnose L68-2

G95.80	HarnblasLähm b Schädig ob motor Neuron [UMNL]	G95.81	HarnblasLähm b Schädig unt motor Neuron [LMNL]
--------	---	--------	--

ADRG L69

Andere schwere Erkrankungen der Harnorgane, mehr als ein Belegungstag

Hauptdiagnose in Tabelle L69-1 und Verweildauer > 1 Tag

DRG L69A

Andere schwere Erkrankungen der Harnorgane, mehr als ein Belegungstag mit äusserst schweren CC oder Alter < 10 Jahre

Alter < 10 Jahre oder PCCL > 3

DRG L69B

Andere schwere Erkrankungen der Harnorgane, mehr als ein Belegungstag ohne äusserst schwere CC, Alter > 9 Jahre

Hauptdiagnose L69-1

E10.20	Prim insabh DM [T-1-Diab] m Nierenkompl, n entgl bez	N04.5	Nephrotisches Synd, diffuse mesangiokapilläre GN
E10.21	Prim insabh DM [T-1-Diab] m Nierenkompl, entgl bez	N04.6	Nephrotisches Syndrom, Dense-deposit-Krankheit
E11.20	N prim insabh DM [T-2-Diab] m Nierenkompl, n entgl bez	N04.7	Nephrotisches Synd, GN m diffuser Halbmondbildung
E11.21	N prim insabh DM [T-2-Diab] m Nierenkompl, entgl bez	N04.8	Nephrotisches Synd, sonst morphol Veränderungen
E13.20	Sonst nbez Diab mell m Nierenkompl, n entgl bez	N04.9	Nephrotisches Synd, Art morphol Veränderung nnbez
E13.21	Sonst nbez Diab mell m Nierenkompl, entgl bez	N28.0	Ischämie/Infarkt Niere
E14.20	Nnbez Diab mell m Nierenkompl, n entgl bez	S37.02	Rißverletzung Niere
E14.21	Nnbez Diab mell m Nierenkompl, entgl bez	S37.03	Komplette Ruptur Nierenparenchym
N04.0	Nephrotisches Synd, minimale glomeruläre Läsion	T83.5	Infektion/entzündl Rkt d Proth/Implant/Transpl im Hamtrakt
N04.1	Nephrotisches Synd, fokale/segment glomerul Läsionen	T86.10	Akute Funktionsverschlechterung eines Nierentransplantates
N04.2	Nephrotisches Synd, diffuse membranöse GN	T86.11	Chron Funktionsverschlechterung eines Nierentransplantates
N04.3	Nephrotisches Synd, diffuse mesangioproliferative GN	T86.12	Verzögerte Aufnahme der Transplantatfunktion
N04.4	Nephrotisches Synd, diffuse endokapillär-proliferative GN	T86.19	Sonst u nnbez FunktStör, Versagen u Abstoß Nierentranspl

ADRG L70

Krankheiten und Störungen der Harnorgane, ein Belegungstag oder Niereninsuffizienz, ein Belegungstag ohne Dialyse

Verweildauer ist gleich 1 Tag

DRG L70A

Krankheiten und Störungen der Harnorgane, ein Belegungstag, Alter < 16 Jahre, ausser bei Niereninsuffizienz ohne Dialyse

Alter < 16 Jahre und keine Hauptdiagnose in Tabelle L70-1

DRG L70B

Krankheiten und Störungen der Harnorgane, ein Belegungstag, Alter > 15 Jahre oder Niereninsuffizienz, ohne Dialyse

Hauptdiagnose L70-1

I12.00	Hypertens NierenKH m Niereninsuff, oA hypert Kris	N18.1	Chron Nierenkrankheit, Stadium 1
I12.01	Hypertens NierenKH m Niereninsuff, mA hypert Kris	N18.2	Chron Nierenkrankheit, Stadium 2
I13.10	Hypertens He-/NierKH mit Niereninsuff, oA hypert Kris	N18.3	Chron Nierenkrankheit, Stadium 3
I13.11	Hypertens He-/NierKH m Niereninsuff, mA hypert Kris	N18.4	Chron Nierenkrankheit, Stadium 4
N17.0	Akutes Nierenversagen m Tubulusnekrose	N18.5	Chron Nierenkrankheit, Stadium 5
N17.1	Akutes Nierenversagen m akuter Rindennekrose	N18.80	Einseitige chron Nierenfunktionsstörung
N17.2	Akutes Nierenversagen m Marknekrose	N18.89	Sonst chron Nierenkrankheit, Stadium nnbez
N17.8	Sonstiges akutes Nierenversagen	N18.9	Chronische Nierenkrankheit, nicht näher bezeichnet
N17.9	Akutes Nierenversagen, nnbez	N19	Nnbez Niereninsuffizienz

N99.0	Nierenversagen nach med Maßnahmen	T79.5	Traumatische Anurie
R34	Anurie u Oligurie	Z49.0	Vorbereitung auf Dialyse

ADRG L71 Niereninsuffizienz, ein Belegungstag mit Dialyse

Hauptdiagnose in Tabelle L71-1 und Verweildauer ist gleich 1 Tag und Dialyse

DRG L71Z Niereninsuffizienz, ein Belegungstag mit Dialyse**Hauptdiagnose L71-1**

I12.00	Hypertens NierenKH m Niereninsuff, oA hypert Kris	N18.3	Chron Nierenkrankheit, Stadium 3
I12.01	Hypertens NierenKH m Niereninsuff, mA hypert Kris	N18.4	Chron Nierenkrankheit, Stadium 4
I13.10	Hypertens He-/NierKH mit Niereninsuff, oA hypert Kris	N18.5	Chron Nierenkrankheit, Stadium 5
I13.11	Hypertens He-/NierKH m Niereninsuff, mA hypert Kris	N18.80	Einseitige chron Nierenfunktionsstörung
N17.0	Akutes Nierenversagen m Tubulusnekrose	N18.89	Sonst chron Nierenkrankheit, Stadium nnbez
N17.1	Akutes Nierenversagen m akuter Rindennekrose	N18.9	Chronische Nierenkrankheit, nicht näher bezeichnet
N17.2	Akutes Nierenversagen m Marknekrose	N19	Nnbez Niereninsuffizienz
N17.8	Sonstiges akutes Nierenversagen	N99.0	Nierenversagen nach med Maßnahmen
N17.9	Akutes Nierenversagen, nnbez	R34	Anurie u Oligurie
N18.1	Chron Nierenkrankheit, Stadium 1	T79.5	Traumatische Anurie
N18.2	Chron Nierenkrankheit, Stadium 2	Z49.0	Vorbereitung auf Dialyse

ADRG L72 Thrombotische Mikroangiopathie oder Hämolytisch-urämisches Syndrom

Hauptdiagnose in Tabelle L72-1

DRG L72Z Thrombotische Mikroangiopathie oder Hämolytisch-urämisches Syndrom**Hauptdiagnose L72-1**

D59.3	Hämolytisch-urämisches Syndrom	M31.1	Thrombotische Mikroangiopathie
-------	--------------------------------	-------	--------------------------------

ADRGs 901, 902**OR-Prozeduren ohne Bezug**

OR-Prozeduren ohne Bezug

DRGs 901A, 901B, 901C, 901D, 902Z

MDC 12

Krankheiten und Störungen
der männlichen
Geschlechtsorgane

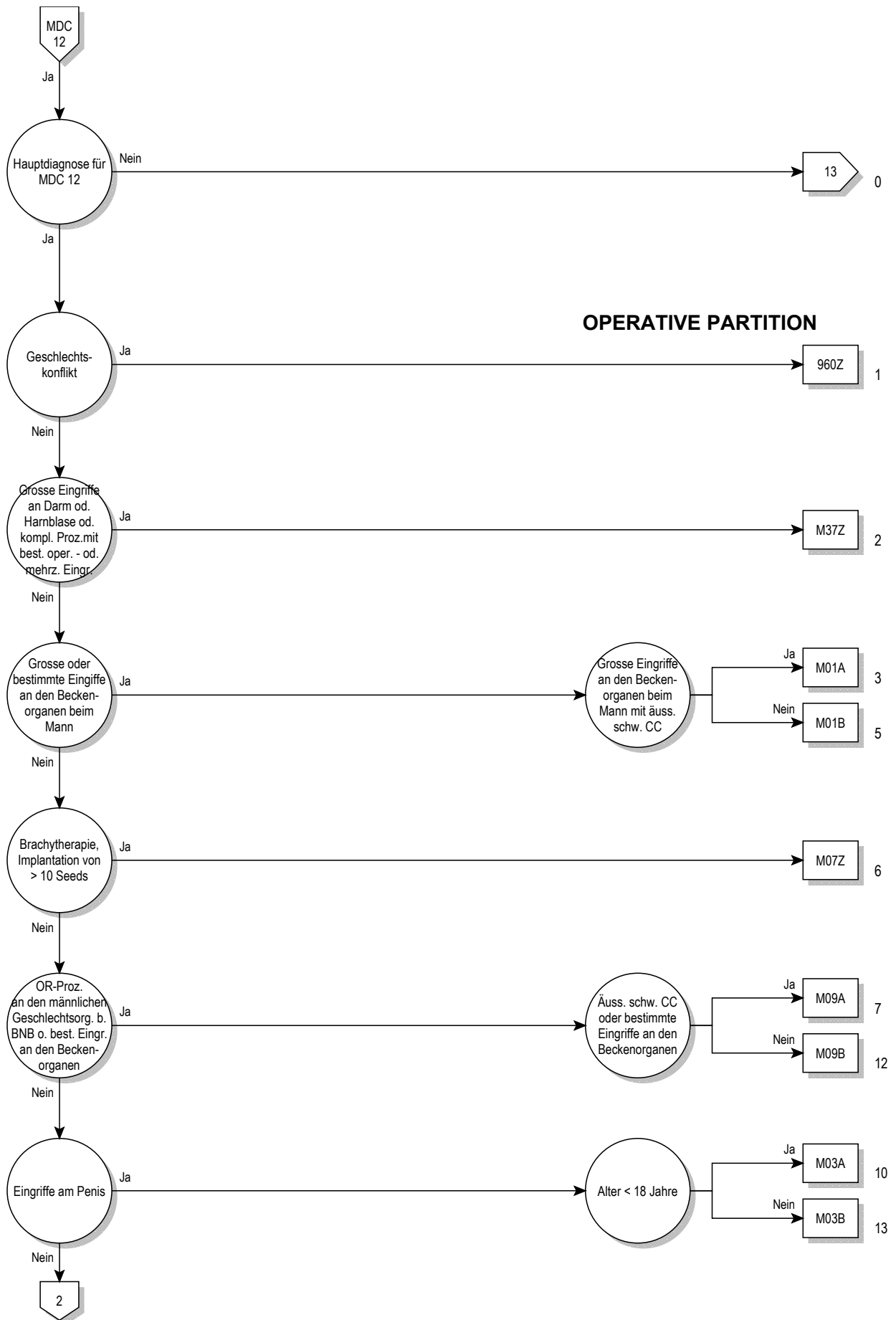

OPERATIVE PARTITION



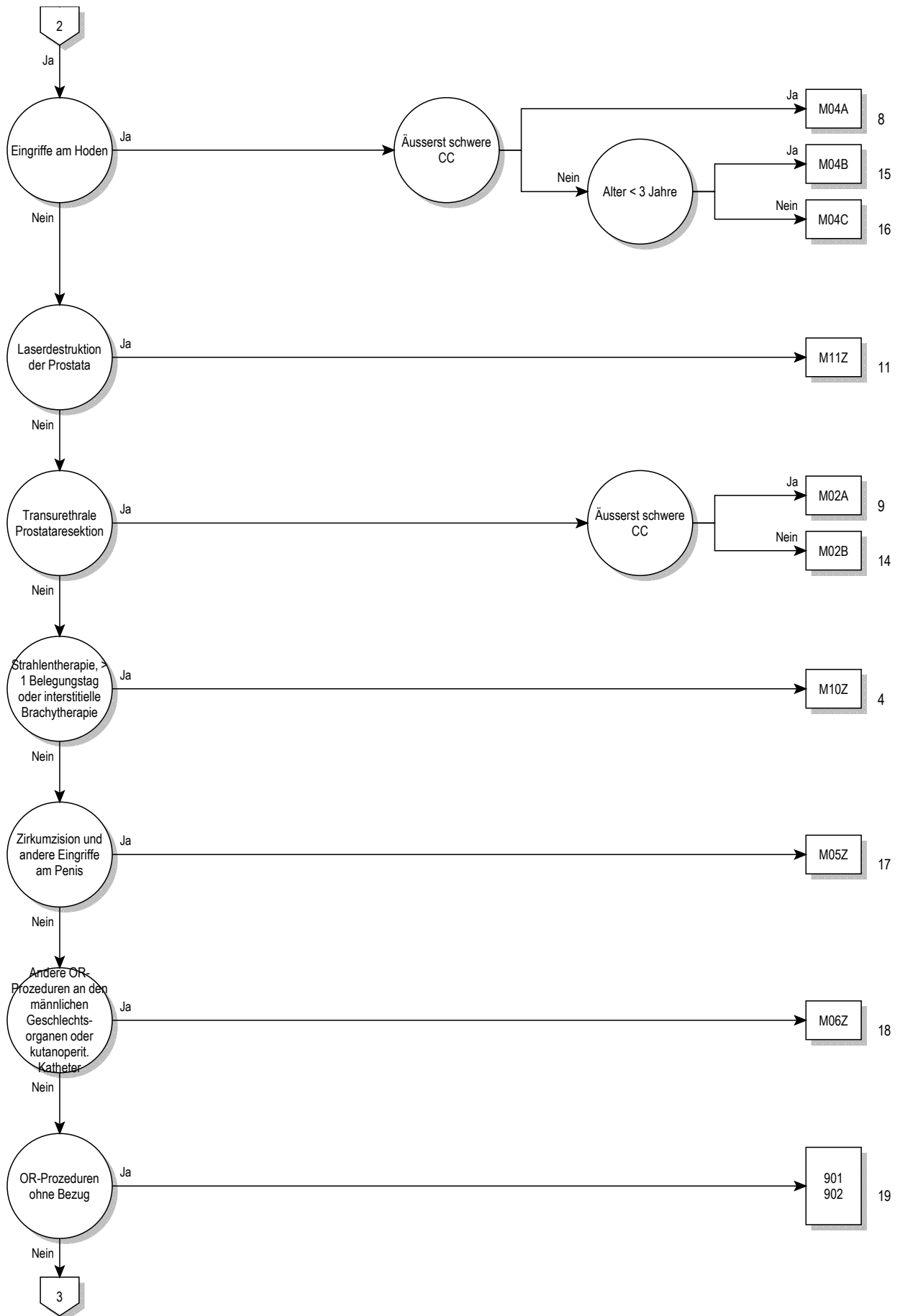

12

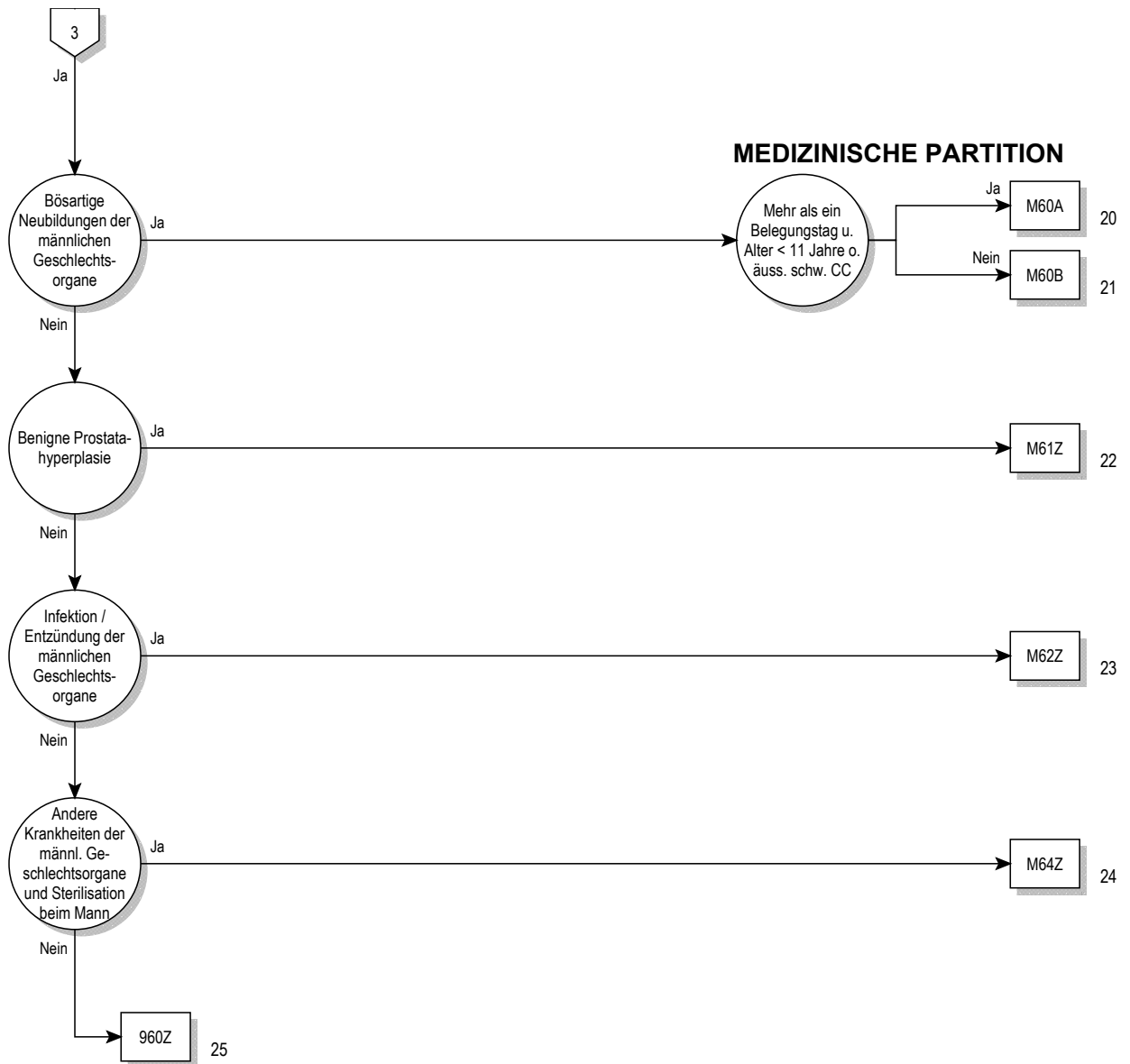

Entscheidungslogik MDC 12

Hauptdiagnose in Tabelle MDC12-0 und keine Hauptdiagnose in Tabelle MDC12-1 oder Hauptdiagnose in Tabelle MDC12-1 und Geschlecht ist gleich männlich (1)

Hauptdiagnose für MDC 12 (MDC12-0)

A51.0	Primärer syphilitischer Genitallaffekt	N42.0	Prostatastein
A54.0	GonokInf unt UrogenitTr oh periurethr Absz/Absz Gll urethr	N42.1	Kongestion u Blutung Prostata
A54.1	GonokInf unt UrogenitTr m periurthr Absz/Absz Gll urethr	N42.2	Prostataatrophie
A54.2	Pelvipерitonitis durch Gonok, GonokInf sonst Urogenitalorg	N42.3	Prostatadysplasie
A55	Lymphogranuloma ing (venereum) durch Chlamydien	N42.8	Sonstige nbez KH Prostata
A56.0	Chlamydieninfektion des unteren Urogenitaltraktes	N42.9	KH Prostata, nnbez
A56.1	Chlamydieninfektion Pelvipерitoneum u so Urogenitalorgane	N43.0	Funikulozele
A56.2	Chlamydieninfektion des Urogenitaltraktes, nnbez	N43.1	Infizierte Hydrozele
A56.8	Durch GeschlVerk übertrag Chlamydieninfekt an sonst Lok	N43.2	Sonstige Hydrozele
A57	Ulcus molle (venereum)	N43.3	Hydrozele, nnbez
A58	Granuloma venereum (inguinale)	N43.4	Spermatozele
A59.0	Trichomoniasis urogenitalis	N44.0	Hodentorsion
A60.0	Infekt Genitalorgane u Urogenitaltrakt durch Herpesviren	N44.1	Hydatidentorsion
A60.1	Infekt der Perianalhaut und des Rektums durch Herpesviren	N45.0	Orchitis, Epididymitis u Epididymoorchitis m Absz
A60.9	Infektion des Anogenitalbereiches durch Herpesviren, nnbez	N45.9	Orchitis, Epididymitis u Epididymoorchitis oh Absz
A63.8	Sonst nb, vorwiegend d GeschlVerk übertr KH	N46	Sterilität Mann
A64	Durch Geschlechtsverkehr übertr KH, nnbez	N47	Vorhauthypertrophie, Phimose u Paraphimose
B26.0	Mumps-Orchitis	N48.0	Leukoplakie Penis
B37.4	Kandidose an sonst Lok des Urogenitalsystems	N48.1	Balanoposthitis
C60.0	Bösartige Neubildung: Praeputium penis	N48.2	Sonstige entzündliche KH Penis
C60.1	Bösartige Neubildung: Glans penis	N48.30	Priapismus vom Low-Flow-Typ
C60.2	Bösartige Neubildung: Penischaft	N48.31	Priapismus vom High-Flow-Typ
C60.8	Bösartige Neubildung: Penis, mehr Teilbereiche überlappend	N48.38	Sonstiger Priapismus
C60.9	Bösartige Neubildung: Penis, nicht näher bezeichnet	N48.39	Priapismus, nicht näher bezeichnet
C61	Bösartige Neubildung der Prostata	N48.4	Impotenz organischen Ursprungs
C62.0	Bösartige Neubildung: Dystoper Hoden	N48.5	Ulkus des Penis
C62.1	Bösartige Neubildung: Deszendierter Hoden	N48.6	Induratio penis plastica
C62.9	Bösartige Neubildung: Hoden, nicht näher bezeichnet	N48.8	Sonstige nbez KH Penis
C63.0	Bösartige Neubildung: Nebenhoden [Epididymis]	N48.9	KH Penis, nnbez
C63.1	Bösartige Neubildung: Samenstrang	N49.0	Entzündliche KK Vesicula seminalis
C63.2	Bösartige Neubildung: Skrotum	N49.1	Entz KH Fun spermat, Tun vag testis u Ductus deferens
C63.7	BNB: Sonstige näher bezeichnete männliche Genitalorgane	N49.2	Entzündliche KH Skrotum
C63.8	BNB: Männliche Genitalorgane, mehr Teilbereiche überlapp	N49.80	Fournier-Gangrän beim Mann
C63.9	Bösartige Neubildung: Männliches Genitalorgan, nnbez	N49.88	Entzündliche KH so nbez männlicher Genitalorgane
C76.3	BNB ungenau bezeichneter Lokalisationen: Becken	N49.9	Entzündliche KH nnbez männliches Genitalorgan
C79.82	Sekundäre bösartige Neubildung der Genitalorgane	N50.0	Hodenatrophie
D07.4	Carcinoma in situ Penis	N50.1	GefäßKH männliche Genitalorgane
D07.5	Carcinoma in situ Prostata	N50.8	Sonstige nbez KH männliche Genitalorgane
D07.6	Carcinoma in situ so u nnbez männl Genitalorgane	N50.9	KH männliche Genitalorgane, nnbez
D17.6	Gutart Neubildung Fettgewebe Samenstrang	N51.0	KH Prostata b aokl KH
D29.0	Gutartige Neubildung Penis	N51.1	KH Hoden u Nebenhoden b aokl KH
D29.1	Gutartige Neubildung Prostata	N51.2	Balanitis b aokl KH
D29.2	Gutartige Neubildung Hoden	N51.8	Sonst KH männl Genitalorgane b aokl KH
D29.3	Gutartige Neubildung Nebenhoden	P83.5	Angeborene Hydrozele
D29.4	Gutartige Neubildung Skrotum	Q53.0	Ektopia testis
D29.7	Gutartige Neubildung sonst männl Genitalorgane	Q53.1	Nondescensus testis, einseitig
D29.9	Gutartige Neubildung männl Genitalorgan, nnbez	Q53.2	Nondescensus testis, beidseitig
D40.0	NB unsich/unbek Verhalt Prostata	Q53.9	Nondescensus testis, nnbez
D40.1	NB unsich/unbek Verhalt Hoden	Q54.0	Glanduläre Hypospadie
D40.7	NB unsich/unbek Verhalt sonst männl Genitalorg	Q54.1	Penile Hypospadie
D40.9	NB unsich/unbek Verhalt männl Genitalorg, nnbez	Q54.2	Penoskrotale Hypospadie
F52.2	Versagen genitaler Reaktionen	Q54.3	Perineale Hypospadie
I86.1	Skrotumvarizen	Q54.4	Angeborene Ventralverkrümmung Penis
I86.2	Beckenvarizen	Q54.8	Sonstige Formen Hypospadie
L29.1	Pruritus scrotalis	Q54.9	Hypospadie, nnbez
L29.3	Pruritus anogenitalis, nnbez	Q55.0	Fehlen u Aplasie Hodens
N40	Prostatahyperplasie	Q55.1	Hypoplasie Hoden u Skrotum
N41.0	Akute Prostatitis	Q55.2	Sonst angeborene Fehlbildung Hoden u Skrotum
N41.1	Chronische Prostatitis	Q55.3	Atresie Ductus deferens
N41.2	Prostataabszeß	Q55.4	So angeb Fehl b Dct defer/NbHoden/V seminal u Prostata
N41.3	Prostatazystitis	Q55.5	Angeborenes Fehlen u Aplasie Penis
N41.8	Sonstige entzündliche KH Prostata	Q55.6	Sonst angeborene Fehlbildung Penis
N41.9	Entzündliche KH Prostata, nnbez	Q55.8	Sonst nbez angeborene Fehlbild d männl Genitalorgane

Q55.9	Angeborene Fehlbildung männl Genitalorgane, nnbez	R86.2	Abn Wert so Drog/AM/biol akt Subst UM männl GenitOrg
Q64.0	Epispadie	R86.3	Abn Wert Subst vorw nmed Herk UntMat männl GenitOrg
Q96.0	Karyotyp 45,X	R86.4	Abnorme immun Bef in UntMat männl GenitOrg
Q96.1	Karyotyp 46,X iso (Xq)	R86.5	Abnorme mikrobiol Bef in UntMat männl GenitOrg
Q96.2	Karyotyp 46,X m Gonosomenanom, ausgenomm iso (Xq)	R86.6	Abnorme zytol Bef in UntMat aus männl GenitOrg
Q96.3	Mosaik, 45,X/46,XX oder 45,X/46,XY	R86.7	Abnorme histol Bef in UntMat aus männl GenitOrg
Q96.4	Mosaik, 45,X/sonstige Zelllinie(n) mit Gonosomenanomalie	R86.8	So abn Bef in UntMat aus männl GenitOrg
Q96.8	Sonstige Varianten Turner-Syndrom	R86.9	Nnbez abn Bef in UntMat aus männl GenitOrg
Q96.9	Turner-Syndrom, nnbez	S31.2	Offene Wunde Penis
Q97.0	Karyotyp 47,XXX	S31.3	Offene Wunde Skrotum u Testes
Q97.1	Weiblicher Phänotyp m mehr als drei X-Chromosomen	S31.5	Offene Wunde sonst u nnbez äußerer Genitalorgane
Q97.2	Mosaik, Zelllinien m unterschiedl Anzahl X-Chromosomen	S37.7	Verletzung mehrerer Harnorgane u Beckenorgane
Q97.3	Weiblicher Phänotyp m Karyotyp 46,XY	S37.82	Verletzung Prostata
Q97.8	Sonst nbez Anomalien Gonosomen b weiblichem Phänotyp	S37.83	Verletzung Bläschendrüse [Vesicula seminalis]
Q97.9	Anomalie Gonosomen b weiblichem Phänotyp, nnbez	S37.84	Verletzung Samenleiter
Q98.0	Klinefelter-Syndrom, Karyotyp 47,XXY	S37.88	Verletzung sonst Beckenorgane
Q98.1	Klinefelter-Synd, männl Phänotyp m > 2 X-Chromosomen	S37.9	Verletzung nnbez Harnorgan od Beckenorgan
Q98.2	Klinefelter-Synd, männlicher Phänotyp m Karyotyp 46,XX	S38.0	Zerquetschung äußere Genitalorgane
Q98.3	Sonst männlicher Phänotyp m Karyotyp 46,XX	S38.2	Traumatische Amputation äußere Genitalorgane
Q98.4	Klinefelter-Syndrom, nnbez	S39.6	Verletz ein/mehr intraabd Org m Bet ein/mehr Beckenorg
Q98.5	Karyotyp 47,YYY	T19.8	Fremdkörper an sonst/mehr Lok Urogenitaltrakt
Q98.6	Männl Phänotyp m Strukturanomalie Gonosomen	T19.9	Fremdkörper im Urogenitaltrakt, Teil nnbez
Q98.7	Männlicher Phänotyp m Gonosomen-Mosaik	Z30.2	Sterilisierung
Q98.8	Sonst nbez Anomalien Gonosomen männl Phänotyp	Z31.0	Tuben- od Vasoplastik nach früherer Sterilisierung
Q98.9	Anomalie Gonosomen männl Phänotyp, nnbez	Z31.3	Andere Methoden, die Fertilisation unterstützen
Q99.8	Sonstige nbez Chromosomenanomalien	Z31.4	Untersuchung und Test im Zusammenhang mit Fertilisation
R10.2	Schmerzen im Becken u am Damm	Z41.2	Zirkumzision Routinemaßnahme od rituelle Gründe
R86.0	Abnormer Enzymwert in UntMat männl GenitOrganen	Z64.1	Kontaktanl m Bez Multiparität
R86.1	Abnormer Hormonwert in UntMat männl GenitOrganen	Z80.4	BNB Genitalorgane in Familienanamnese

Hauptdiagnose für MDC 12 (MDC12-1)

A51.0	Primärer syphilitischer Genitallaffekt	Q97.2	Mosaik, Zelllinien m unterschiedl Anzahl X-Chromosomen
A54.0	GonokInf unt UrogenitTr oh periurethr Absz/Absz Gll urethr	Q97.3	Weiblicher Phänotyp m Karyotyp 46,XY
A54.1	GonokInf unt UrogenitTr m periurthr Absz/Absz Gll urethr	Q97.8	Sonst nbez Anomalien Gonosomen b weiblichem Phänotyp
A54.2	Pelviperitonitis durch Gonok, GonokInf sonst Urogenitalorg	Q97.9	Anomalie Gonosomen b weiblichem Phänotyp, nnbez
A55	Lymphogranuloma ing (venereum) durch Chlamydien	Q98.0	Klinefelter-Syndrom, Karyotyp 47,XXY
A56.0	Chlamydieninfektion des unteren Urogenitaltraktes	Q98.1	Klinefelter-Synd, männl Phänotyp m > 2 X-Chromosomen
A56.1	Chlamydieninfektion Pelviperitoneum u so Urogenitalorgane	Q98.2	Klinefelter-Synd, männlicher Phänotyp m Karyotyp 46,XX
A56.2	Chlamydieninfektion des Urogenitaltraktes, nnbez	Q98.3	Sonst männlicher Phänotyp m Karyotyp 46,XX
A56.8	Durch GeschlVerk übertrag Chlamydieninfekt an sonst Lok	Q98.4	Klinefelter-Syndrom, nnbez
A57	Ulcus molle (venereum)	Q98.5	Karyotyp 47,YYY
A58	Granuloma venereum (inguinale)	Q98.6	Männl Phänotyp m Strukturanomalie Gonosomen
A59.0	Trichomoniasis urogenitalis	Q98.7	Männlicher Phänotyp m Gonosomen-Mosaik
A60.0	Infekt Genitalorgane u Urogenitaltrakt durch Herpesviren	Q98.8	Sonst nbez Anomalien Gonosomen männl Phänotyp
A60.1	Infekt der Perianalhaut und des Rektums durch Herpesviren	Q98.9	Anomalie Gonosomen männl Phänotyp, nnbez
A60.9	Infektion des Anogenitalbereiches durch Herpesviren, nnbez	Q99.8	Sonstige nbez Chromosomenanomalien
A63.8	Sonst nb, vorwiegend d GeschlVerk übertr KH	R10.2	Schmerzen im Becken u am Damm
A64	Durch Geschlechtsverkehr übertr KH, nnbez	S31.5	Offene Wunde sonst u nnbez äußerer Genitalorgane
B37.4	Kandidose an sonst Lok des Urogenitalsystems	S37.7	Verletzung mehrerer Harnorgane u Beckenorgane
C76.3	BNB ungenau bezeichneter Lokalisationen: Becken	S37.88	Verletzung sonst Beckenorgane
C79.82	Sekundäre bösartige Neubildung der Genitalorgane	S37.9	Verletzung nnbez Harnorgan od Beckenorgan
F52.2	Versagen genitaler Reaktionen	S38.0	Zerquetschung äußere Genitalorgane
I86.2	Beckenvarizen	S38.2	Traumatische Amputation äußere Genitalorgane
L29.3	Pruritus anogenitalis, nnbez	S39.6	Verletz ein/mehr intraabd Org m Bet ein/mehr Beckenorg
Q64.0	Epispadie	T19.8	Fremdkörper an sonst/mehr Lok Urogenitaltrakt
Q96.0	Karyotyp 45,X	T19.9	Fremdkörper im Urogenitaltrakt, Teil nnbez
Q96.1	Karyotyp 46,X iso (Xq)	Z30.2	Sterilisierung
Q96.2	Karyotyp 46,X m Gonosomenanom, ausgenomm iso (Xq)	Z31.0	Tuben- od Vasoplastik nach früherer Sterilisierung
Q96.3	Mosaik, 45,X/46,XX oder 45,X/46,XY	Z31.3	Andere Methoden, die Fertilisation unterstützen
Q96.4	Mosaik, 45,X/sonstige Zelllinie(n) mit Gonosomenanomalie	Z31.4	Untersuchung und Test im Zusammenhang mit Fertilisation
Q96.8	Sonstige Varianten Turner-Syndrom	Z41.2	Zirkumzision Routinemaßnahme od rituelle Gründe
Q96.9	Turner-Syndrom, nnbez	Z64.1	Kontaktanl m Bez Multiparität
Q97.0	Karyotyp 47,XXX	Z80.4	BNB Genitalorgane in Familienanamnese
Q97.1	Weiblicher Phänotyp m mehr als drei X-Chromosomen		

ADRG M01**Grosse Eingriffe an den Beckenorganen beim Mann oder bestimmte Eingriffe an den Beckenorganen beim Mann mit äusserst schweren CC**

Prozedur in Tabelle M01-1 oder (Beidseitige Prozedur in Tabelle M01-2 oder Prozedur in Tabelle M01-3) und PCCL > 3

DRG M01A**Grosse Eingriffe an den Beckenorganen beim Mann mit äusserst schweren CC**

PCCL > 3 und Prozedur in Tabelle M01-1

DRG M01B**Grosse Eingriffe an den Beckenorganen beim Mann ohne äusserst schwere CC oder bestimmte Eingriffe an den Beckenorganen beim Mann mit äusserst schweren CC****Prozedur M01-1**

48.41↔	Submuköse Rektumresektion nach Soave	57.6x.21↔	Partielle Zystektomie, Supratrigonale oder subtotale Resektion, ohne Ureterneointplantation, laparoskopisch
48.49↔	Sonstige Rektumresektion mit Durchzugsverfahren	57.6x.22↔	Partielle Zystektomie, Supratrigonale oder subtotale Resektion mit einseitiger oder beidseitiger Ureterneointplantation, offen chirurgisch
48.5x.00↔	Abdominoperineale Rektumresektion, n.n.bez.	57.6x.23↔	Partielle Zystektomie, Supratrigonale oder subtotale Resektion mit einseitiger oder beidseitiger Ureterneointplantation, laparoskopisch
48.5x.10↔	Abdominoperineale, abdominosakrale und (sakro-) perineale Rektumresektion	57.6x.99↔	Partielle Zystektomie, sonstige
48.5x.11↔	Erweiterte abdominoperineale und abdominosakrale Rektumresektion	57.71.00↔	Radikale Zystektomie, n.n.bez.
48.5x.99↔	Abdominoperineale Rektumresektion, sonstige	57.71.10↔	Radikale Zystektomie, ohne Urethrektomie, beim Mann, offen chirurgisch
48.61↔	Transsakrale Rektosigmoidektomie	57.71.11↔	Radikale Zystektomie, ohne Urethrektomie, beim Mann, laparoskopisch
48.62↔	Anteriore Rektumresektion mit gleichzeitiger Kolostomie	57.71.20↔	Radikale Zystektomie, mit Urethrektomie, beim Mann, offen chirurgisch
48.63.00↔	Sonstige anteriore Rektumresektion, n.n.bez.	57.71.21↔	Radikale Zystektomie, mit Urethrektomie, beim Mann, laparoskopisch
48.63.10↔	Sonstige anteriore Rektumresektion, Erweiterte anteriore Resektion	57.71.50↔	Radikale Zystektomie, Becken-Eviszeration (Exenteration) beim Mann, offen chirurgisch
48.63.99↔	Sonstige anteriore Rektumresektion, sonstige	57.71.51↔	Radikale Zystektomie, Becken-Eviszeration (Exenteration) beim Mann, laparoskopisch
48.64.00↔	Posteriore Rektumresektion, n.n.bez.	57.71.99↔	Radikale Zystektomie, sonstige
48.64.10↔	Posteriore Rektumresektion, Posteriore Rektumresektion mit Enterostoma und Blindverschluss	57.79.00↔	Sonstige totale Zystektomie, n.n.bez.
48.64.99↔	Posteriore Rektumresektion, sonstige	57.79.10↔	Sonstige totale Zystektomie, Einfache Zystektomie, beim Mann, offen chirurgisch
48.69.00↔	Sonstige Rektumresektion, n.n.bez.	57.79.11↔	Sonstige totale Zystektomie, Einfache Zystektomie, beim Mann, laparoskopisch
48.69.10↔	Sonstige Rektumresektion mit Enterostoma und Blindverschluss	57.79.99↔	Sonstige totale Zystektomie, sonstige
48.69.11↔	Sonstige Rektumresektion ohne Sphinktererhaltung	58.93↔	Implantation eines künstlichen Harnblasensphinkters
48.69.99↔	Sonstige Rektumresektion, sonstige	58.94↔	Adjustierbare Harninkontinenztherapie
54.11↔	Probepelaparotomie	60.5x.00↔	Radikale Prostatektomie, n.n.bez.
54.12.00↔	Relaparotomie, n.n.bez.	60.5x.10↔	Radikale Prostatektomie, laparoskopisch
54.12.10↔	Relaparotomie, Second-look-Laparotomie	60.5x.20↔	Radikale Prostatektomie, perineal
54.12.99↔	Relaparotomie sonstige	60.5x.30↔	Radikale Prostatektomie, retropubisch
54.19.00↔	Sonstige Laparotomie, n.n.bez.	60.5x.99↔	Radikale Prostatektomie, sonstige
54.19.10↔	Sonstige Laparotomie, Laparotomie mit Drainage	60.62↔	Perineale Prostatektomie
54.19.99↔	Sonstige Laparotomie, sonstige	60.69↔	Sonstige Prostatektomie
57.6x.00↔	Partielle Zystektomie, n.n.bez.		
57.6x.10↔	Partielle Zystektomie, ohne Ureterneointplantation, offen chirurgisch		
57.6x.11↔	Partielle Zystektomie, ohne Ureterneointplantation, laparoskopisch		
57.6x.12↔	Partielle Zystektomie, mit einseitiger oder beidseitiger Ureterneointplantation, offen chirurgisch		
57.6x.13↔	Partielle Zystektomie, mit einseitiger oder beidseitiger Ureterneointplantation, laparoskopisch		
57.6x.20↔	Partielle Zystektomie, Supratrigonale oder subtotale Resektion, ohne Ureterneointplantation, offen chirurgisch		

Prozedur M01-2

62.99.20↔	Operative Verlagerung eines Abdominalhodens
62.99.30↔	Entnahme von Hoden- oder Nebenhodengewebe zur Aufbereitung für die künstliche Insemination

Prozedur M01-3

40.52.00↔	Radikale Exzision von periaortalen Lymphknoten, n.n.bez.	40.52.99↔	Radikale Exzision von periaortalen Lymphknoten, sonstige
40.52.10↔	Radikale Exzision von retroperitonealen (paraaortal, parakaval) und pelvinen Lymphknoten als selbständiger Eingriff	40.53.00↔	Radikale Exzision von iliakalen Lymphknoten, n.n.bez.
40.52.11↔	Radikale Exzision von retroperitonealen (paraaortal, parakaval) und pelvinen Lymphknoten im Rahmen eines anderen Eingriffs	40.53.10↔	Radikale Exzision von iliakalen Lymphknoten als selbständiger Eingriff

- | | |
|---|---|
| 40.53.11↔ Radikale Exzision von iliakalen Lymphknoten im Rahmen eines anderen Eingriffs | 40.59.21↔ Radikale Exzision mediastinaler Lymphknoten im Rahmen eines anderen Eingriffs |
| 40.53.99↔ Radikale Exzision von iliakalen Lymphknoten, sonstige | 40.59.22↔ Radikale Exzision peribronchialer Lymphknoten im Rahmen eines anderen Eingriffs |
| 40.54.00↔ Radikale Exzision der Leistengegend, n.n.bez. | 40.59.29↔ Radikale Exzision anderer Lymphknoten im Rahmen eines anderen Eingriffs, sonstige |
| 40.54.10↔ Radikale Exzision der Leistengegend als selbständiger Eingriff | 40.59.99↔ Radikale Exzision anderer Lymphknoten, sonstige |
| 40.54.11↔ Radikale Exzision der Leistengegend im Rahmen eines anderen Eingriffs | 54.23↔ Biopsie am Peritoneum |
| 40.54.99↔ Radikale Exzision der Leistengegend, sonstige | 60.3↔ Suprapubische Prostatektomie |
| 40.59.00↔ Radikale Exzision anderer Lymphknoten, n.n.bez. | 60.4↔ Retropubische Prostatektomie |
| 40.59.10↔ Radikale Exzision anderer Lymphknoten als selbständiger Eingriff, n.n.bez. | 60.61.00↔ Lokale Exzision einer Läsion an der Prostata, n.n.bez. |
| 40.59.11↔ Radikale Exzision mediastinaler Lymphknoten als selbständiger Eingriff | 60.61.10↔ Lokale Exzision einer Läsion an der Prostata, transurethral |
| 40.59.12↔ Radikale Exzision peribronchialer Lymphknoten als selbständiger Eingriff | 60.61.11↔ Lokale Exzision einer Läsion an der Prostata, suprapubisch-transvesikal |
| 40.59.19↔ Radikale Exzision anderer Lymphknoten als selbständiger Eingriff, sonstige | 60.61.12↔ Lokale Exzision einer Läsion an der Prostata, retropubisch |
| 40.59.20↔ Radikale Exzision anderer Lymphknoten im Rahmen eines anderen Eingriffs, n.n.bez. | 60.61.13↔ Lokale Exzision einer Läsion an der Prostata, perineal |
| | 60.61.99↔ Lokale Exzision einer Läsion an der Prostata, sonstige |

ADRG M02 Transurethrale Prostatektomie

Prozedur in Tabelle M02-1

DRG M02A Transurethrale Prostatektomie mit äusserst schweren CC

PCCL > 3

DRG M02B Transurethrale Prostatektomie ohne äusserst schwere CC

Prozedur M02-1

- | | |
|--|---|
| 60.29.00↔ Sonstige transurethrale Prostatektomie, n.n.bez. | 60.61.10↔ Lokale Exzision einer Läsion an der Prostata, transurethral |
| 60.29.10↔ Sonstige transurethrale Prostatektomie, Elektroresektion von Prostatagewebe | 60.61.11↔ Lokale Exzision einer Läsion an der Prostata, suprapubisch-transvesikal |
| 60.29.20↔ Sonstige transurethrale Prostatektomie, sonstige transurethrale Destruktion von Prostatagewebe | 60.61.12↔ Lokale Exzision einer Läsion an der Prostata, retropubisch |
| 60.29.99↔ Sonstige transurethrale Prostatektomie, sonstige | 60.61.13↔ Lokale Exzision einer Läsion an der Prostata, perineal |
| 60.61.00↔ Lokale Exzision einer Läsion an der Prostata, n.n.bez. | 60.61.99↔ Lokale Exzision einer Läsion an der Prostata, sonstige |

ADRG M03 Eingriffe am Penis

Prozedur in Tabelle M03-1

DRG M03A Eingriffe am Penis, Alter < 18 Jahre

Alter < 18 Jahre

DRG M03B Eingriffe am Penis, Alter > 17 Jahre

Prozedur M03-1

- | | |
|---|--|
| 57.85↔ Zystourethroplastik und plastische Rekonstruktion am Harnblasenhals | 58.43.99↔ Verschluss einer anderen Urethrafistel, sonstige |
| 57.89↔ Sonstige plastische Rekonstruktion an der Harnblase | 58.44↔ Reanastomose der Urethra |
| 58.41↔ Naht einer Urethraverletzung | 58.45.00↔ Plastische Rekonstruktion bei Hypospadie oder Epispadie, n.n.bez. |
| 58.42↔ Verschluss einer Urethrostomie | 58.45.10↔ Plastische Rekonstruktion bei Hypospadie oder Epispadie, bei der Frau |
| 58.43.00↔ Verschluss einer anderen Urethrafistel, n.n.bez. | 58.45.20↔ Plastische Rekonstruktion bei Hypospadie oder Epispadie, beim Mann, Schaftaufrichtung und Chordektomie |
| 58.43.10↔ Verschluss einer urethrovaginalen Fistel, offen chirurgisch (abdominal) | 58.45.21↔ Plastische Rekonstruktion bei Hypospadie oder Epispadie, beim Mann, sonstige Verfahren |
| 58.43.11↔ Verschluss einer urethrovaginalen Fistel, laparoskopisch | 58.45.99↔ Plastische Rekonstruktion bei Hypospadie oder Epispadie, sonstige |
| 58.43.12↔ Verschluss einer urethrovaginalen Fistel, vaginal | 58.46.00↔ Sonstige Rekonstruktion der Urethra, n.n.bez. |
| 58.43.20↔ Verschluss einer urethrokutanen Fistel | |
| 58.43.30↔ Verschluss einer urethrorektalen Fistel | |

58.46.10↔	Rekonstruktion des distalen Teils der Urethra nach Verletzung	64.3x.12↔	Amputation des Penis, Emaskulation
58.46.11↔	Rekonstruktion der Pars prostatica oder der Pars membranacea der Urethra nach Verletzung	64.3x.99↔	Amputation des Penis, sonstige
58.46.99↔	Sonstige Rekonstruktion der Urethra, sonstige	64.41↔	Naht einer Penisverletzung
58.47↔	Urethrale Meatoplastik	64.42↔	Lösung einer Chorda des Penis
58.49.00↔	Sonstige plastische Rekonstruktion an der Urethra, n.n.bez.	64.43↔	Konstruktion eines Penis
58.49.10↔	Einzeitige plastische Rekonstruktion der Urethra, mit Präputial- oder Penishaut	64.44.00↔	Rekonstruktion des Penis, n.n.bez.
58.49.11↔	Einzeitige plastische Rekonstruktion der Urethra, mit Mund- oder Harnblasenschleimhaut, sonstige Rekonstruktion	64.44.10↔	Rekonstruktion des Penis, Streckung des Penischaftes
58.49.20↔	Zweizeitige plastische Rekonstruktion der Urethra, erste Sitzung, mit Präputial- oder Penishaut	64.44.11↔	Rekonstruktion des Penis, Korrektur einer penoskrotalen Transposition oder eines vergrabenen Penis (concealed penis oder buried penis)
58.49.21↔	Zweizeitige plastische Rekonstruktion der Urethra, erste Sitzung, mit Mund- oder Harnblasenschleimhaut	64.44.99↔	Rekonstruktion des Penis, sonstige
58.49.29↔	Sonstige plastische Rekonstruktion der Urethra, zweizeitig, erste Sitzung, sonstige Rekonstruktion	64.45↔	Reimplantation des Penis
58.49.30↔	Zweizeitige plastische Rekonstruktion der Urethra, zweite Sitzung, n.n.bez.	64.5x.00↔	Operationen zur Geschlechtsumwandlung, n.n.bez.
58.49.31↔	Zweizeitige plastische Rekonstruktion der Urethra, zweite Sitzung, mit Präputial- oder Penishaut	64.5x.10↔	Operationen zur Geschlechtsumwandlung, Geschlechtsumwandlung einer Frau zum Mann
58.49.33↔	Zweizeitige plastische Rekonstruktion der Urethra, zweite Sitzung, mit Mund- oder Harnblasenschleimhaut	64.5x.20↔	Operationen zur Geschlechtsumwandlung, Geschlechtsumwandlung einem Mann zur Frau
58.49.39↔	Zweizeitige plastische Rekonstruktion der Urethra, zweite Sitzung, sonstige	64.5x.99↔	Operationen zur Geschlechtsumwandlung, sonstige
58.49.40↔	Revision einer plastischen Rekonstruktion an der Urethra	64.95↔	Einsetzen oder Ersetzen einer nicht-aufblasbaren Penisprothese
58.49.99↔	Sonstige plastische Rekonstruktion an der Urethra, sonstige	64.96↔	Entfernen einer internen Penisprothese
64.3x.00↔	Amputation des Penis, n.n.bez.	64.97↔	Einsetzen oder Ersetzen einer aufblasbaren Penisprothese
64.3x.10↔	Amputation des Penis, partiell	64.98.00↔	Sonstige Operationen am Penis, n.n.bez.
64.3x.11↔	Amputation des Penis, total	64.98.10↔	Reposition einer Paraphimose in Narkose
		64.98.20↔	Revaskularisierungsoperation oder venöse Sperroperation (bei erektiler Dysfunktion)
		64.98.30↔	Shuntoperation am Corpus cavernosum
		64.98.40↔	Revision einer internen Penisprothese

ADRG M04**Eingriffe am Hoden**

Mindestens eine Prozedur in Tabelle M04-1

DRG M04A**Eingriffe am Hoden mit äusserst schweren CC**

PCCL > 3

DRG M04B**Eingriffe am Hoden ohne äusserst schwere CC, Alter < 3 Jahre**

Alter < 3 Jahre

DRG M04C**Eingriffe am Hoden ohne äusserst schwere CC, Alter > 2 Jahre****Prozedur M04-1**

53.00↔	Einseitige Operation einer Inguinalhernie, n.n.bez.	61.0x.00↔	Inzision und Drainage an Skrotum und Tunica vaginalis testis, n.n.bez.
53.01↔	Einseitige Operation einer direkten Inguinalhernie	61.0x.10↔	Inzision und Drainage an Skrotum und Tunica vaginalis testis, zur Fremdkörperentfernung
53.02↔	Einseitige Operation einer indirekten Inguinalhernie	61.0x.99↔	Inzision und Drainage an Skrotum und Tunica vaginalis testis, sonstige
53.03↔	Einseitige Operation einer direkten Inguinalhernie mit Transplantat oder Prothese	61.2↔	Exzision einer Hydrocele testis
53.04↔	Operation einer indirekten Inguinalhernie mit Transplantat oder Prothese	61.3x.00↔	Exzision oder Destruktion von Läsion oder Gewebe am Skrotum, n.n. bez.
53.05↔	Operation einer Inguinalhernie mit Transplantat oder Prothese, n.n.bez.	61.3x.10↔	Exzision oder Destruktion von Läsion oder Gewebe am Skrotum, partielle Resektion
53.10↔	Beidseitige Operation von Inguinalhernien, n.n.bez.	61.3x.11↔	Exzision oder Destruktion von Läsion oder Gewebe am Skrotum, totale Resektion
53.11↔	Beidseitige Operation von direkten Inguinalhernien	61.3x.12↔	Exzision oder Destruktion von Läsion oder Gewebe am Skrotum, radikale Resektion
53.12↔	Beidseitige Operation von indirekten Inguinalhernien	61.3x.99↔	Exzision oder Destruktion von Läsion oder Gewebe am Skrotum, sonstige
53.13↔	Beidseitige Operation von Inguinalhernien, einer direkten und einer indirekten	61.42↔	Verschluss einer Fistel am Skrotum
53.14↔	Beidseitige Operation von direkten Inguinalhernien mit Transplantat oder Prothese	61.49↔	Sonstige plastische Rekonstruktion an Skrotum und Tunica vaginalis testis
53.15↔	Beidseitige Operation von indirekten Inguinalhernien mit Transplantat oder Prothese	61.92↔	Exzision einer Läsion an der Tunica vaginalis testis, mit Ausnahme einer Hydrocele testis
53.16↔	Beidseitige Operation von Inguinalhernien, einer direkten und einer indirekten mit Transplantat oder Prothese		
53.17↔	Beidseitige Operation von Inguinalhernien mit Transplantat oder Prothese, n.n.bez.		

61.99↔	Sonstige Operationen an Skrotum und Tunica vaginalis testis	63.2↔	Exzision einer Epididymis-Zyste
62.0↔	Inzision am Hoden	63.3↔	Exzision von anderer Läsion oder Gewebe an Funiculus spermaticus und Epididymis
62.12↔	Offene Biopsie am Hoden	63.4↔	Epididymektomie
62.2↔	Exzision oder Destruktion einer Läsion am Hoden	63.51↔	Naht eines Risses an Funiculus spermaticus und Epididymis
62.3x.00↔	Einseitige Orchidektomie, n.n.bez.	63.52‡↔	Reposition der Torsion von Hoden oder Funiculus spermaticus
62.3x.10↔	Einseitige Orchidektomie, skrotal, ohne Epidymektomie	63.53↔	Transplantation eines Funiculus spermaticus
62.3x.11↔	Einseitige Orchidektomie, skrotal, mit Epidymektomie	63.59↔	Sonstige plastische Rekonstruktion an Funiculus spermaticus und Epididymis
62.3x.20↔	Einseitige Orchidektomie, Inguinalhoden, ohne Epidymektomie	63.81↔	Naht einer Verletzung an Ductus deferens und Epididymis
62.3x.21↔	Einseitige Orchidektomie, Inguinalhoden, mit Epidymektomie	63.82↔	Plastische Rekonstruktion eines chirurgisch durchtrennten Ductus deferens
62.3x.30↔	Einseitige Orchidektomie, Abdominalhoden, offen chirurgisch	63.83↔	Epididymovasostomie
62.3x.31↔	Einseitige Orchidektomie, Abdominalhoden, laparoskopisch	63.84↔	Entfernen einer Ligatur vom Ductus deferens
62.3x.40↔	Einseitige Orchidektomie, radikal	63.85↔	Entfernen eines Ventils vom Ductus deferens
62.3x.99↔	Einseitige Orchidektomie, sonstige	63.89↔	Sonstige Rekonstruktion an Ductus deferens und Epididymis
62.41↔	Entfernen beider Hoden im gleichen Eingriff	63.92↔	Epididymotomie
62.42↔	Entfernen eines belassenen Hodens	63.93↔	Inzision am Funiculus spermaticus
62.5↔	Orchidopexie	63.94↔	Lösung von Adhäsionen am Funiculus spermaticus
62.61↔	Naht einer Hodenverletzung	63.95↔	Einsetzen eines Ventils in den Ductus deferens
62.69↔	Sonstige plastische Rekonstruktion am Hoden	63.99↔	Sonstige Operationen an Funiculus spermaticus, Epididymis und Ductus deferens
62.7‡↔	Einsetzen einer Hodenprothese		
62.99.20↔	Operative Verlagerung eines Abdominalhodens		
62.99.30↔	Entnahme von Hoden- oder Nebenhodengewebe zur Aufbereitung für die künstliche Insemination		
63.1↔	Exzision einer Varikozele und Hydrocele funiculi		

ADRG M05 Zirkumzision und andere Eingriffe am Penis

Prozedur in Tabelle M05-1

DRG M05Z Zirkumzision und andere Eingriffe am Penis

Prozedur M05-1

64.0↔	Zirkumzision	64.92.20↔	Inzision am Penis, sonstige Operationen am Präputium
64.11.00↔	Biopsie am Penis, n.n.bez.	64.92.99↔	Inzision am Penis, sonstige
64.11.11↔	Biopsie am Penis, durch Inzision	64.93.00↔	Durchtrennung von Adhäsionen am Penis, n.n.bez.
64.11.99↔	Biopsie am Penis, sonstige	64.93.10↔	Durchtrennung von Adhäsionen am Penis, Lösung von Präputialverklebungen
64.2↔	Lokale Exzision oder Destruktion einer Läsion am Penis	64.93.99↔	Durchtrennung von Adhäsionen am Penis, sonstige
64.49↔	Sonstige plastische Rekonstruktion am Penis	64.98.00↔	Sonstige Operationen am Penis, n.n.bez.
64.92.00↔	Inzision am Penis, n.n.bez.	64.98.10↔	Reposition einer Paraphimose in Narkose
64.92.10↔	Inzision am Penis, Frenulotomie		

ADRG M06 Andere OR-Prozeduren an den männlichen Geschlechtsorganen

Mindestens eine Prozedur in Tabelle M06-1

DRG M06Z Andere OR-Prozeduren an den männlichen Geschlechtsorganen

Prozedur M06-1

00.63↔	Perkutanes Einsetzen von Stent(s) an A. carotis	03.93.10↔	Implantation oder Ersetzen der Elektrode(n) eines temporären epiduralen Neurostimulators, Einzelelektrodensystems, Teststimulation
00.64↔	Perkutanes Einsetzen von Stent(s) an sonstigen präzerebralen (extrakraniellen) Arterien	03.93.11↔	Implantation oder Ersetzen der Elektrode(n) eines temporären epiduralen Neurostimulators, Mehrelektrodensystems, Teststimulation
00.65.00↔	Perkutanes Einsetzen von sonstigem(n) intrakraniellen vaskulären Stent(s), n.n.bez.	03.93.20↔	Implantation oder Ersetzen der Elektrode(n) eines permanenten epiduralen Neurostimulators, Einzelelektrodensystems, Dauerstimulation, perkutan
00.65.11↔	Perkutanes transluminales Einsetzen von intrakraniellen vaskulären Mikrostenosen	03.93.21↔	Implantation oder Ersetzen der Elektrode(n) eines permanenten epiduralen Neurostimulators, Mehrelektrodensystems, Dauerstimulation, perkutan
00.65.99↔	Perkutanes Einsetzen von sonstigem(n) intrakraniellen vaskulären Stent(s), sonstige	03.93.22↔	Implantation oder Ersetzen der Elektrode(n) eines permanenten epiduralen Neurostimulators, Einzelelektrodensystems, Dauerstimulation, offen chirurgisch
00.67.00↔	Perkutanes Einsetzen von zentralen Gefässstent(s), n.n.bez.		
00.67.10↔	Perkutanes Einsetzen von Gefässstent(s) in die V. cava		
00.67.20↔	Perkutanes Einsetzen von Gefässstent(s) in die V. porta		
00.67.99↔	Perkutanes Einsetzen von zentralen Gefässstent(s), sonstige		
01.15↔	Biopsie am Schädel		
03.93.00↔	Implantation oder Ersetzen der Elektrode(n) eines spinalen Neurostimulators, n.n.bez.		



03.93.23↔	Implantation oder Ersetzen der Elektrode(n) eines permanenten epiduralen Neurostimulators, Mehrelektrodensystems, Dauerstimulation, offen chirurgisch	39.72.11↔	Selektive Embolisation von intrakraniellen Gefäßen mit Partikeln oder Metallspiralen
03.93.30↔	Implantation oder Ersetzen einer subduralen Elektrode zur Vorderwurzelstimulation	39.72.12↔	Selektive Embolisation von intrakraniellen Gefäßen mit embolisierenden Flüssigkeiten, ablösbaren Ballons oder Schirmen
03.93.99↔	Implantation oder Ersetzen der Elektrode(n) eines spinalen Neurostimulators, sonstige	39.72.13↔	Selektive Embolisation von intrakraniellen Gefäßen durch Stents als Flow-Diverter
04.92.00↔	Implantation oder Ersetzen der Elektrode(n) eines peripheren Neurostimulators, n.n.bez.	39.72.14↔	Selektive Embolisation von intrakraniellen Gefäßen mit adhäsivem Embolisat
04.92.10↔	Implantation oder Ersetzen der Elektrode(n) eines temporären peripheren Neurostimulators, Einzelelektrodensystems, Teststimulation	39.72.19↔	Selektive Embolisation von intrakraniellen Gefäßen, sonstige
04.92.11↔	Implantation oder Ersetzen der Elektrode(n) eines temporären peripheren Neurostimulators, Mehrelektrodensystems, Teststimulation	39.72.20↔	Selektive Embolisation von extrakraniellen Gefäßen des Kopfes und des Halses, n.n.bez.
04.92.20↔	Implantation oder Ersetzen der Elektrode(n) eines permanenten peripheren Neurostimulators, Stabelektrode, Einzelelektrodensystems, perkutan	39.72.21↔	Selektive Embolisation von extrakraniellen Gefäßen des Kopfes und des Halses mit Partikeln oder Metallspiralen
04.92.21↔	Implantation oder Ersetzen der Elektrode(n) eines permanenten peripheren Neurostimulators, Stabelektrode, Mehrelektrodensystems, perkutan	39.72.22↔	Selektive Embolisation von extrakraniellen Gefäßen des Kopfes und des Halses mit embolisierenden Flüssigkeiten, ablösbaren Ballons oder Schirmen
04.92.30↔	Implantation oder Ersetzen der Elektrode(n) eines permanenten peripheren Neurostimulators, Plattenelektrode, Einzelelektrodensystems, offen chirurgisch	39.72.24↔	Selektive Embolisation von extrakraniellen Gefäßen des Kopfes und des Halses mit adhäsivem Embolisat
04.92.31↔	Implantation oder Ersetzen der Elektrode(n) eines permanenten peripheren Neurostimulators, Plattenelektrode, Mehrelektrodensystems, offen chirurgisch	39.72.29↔	Selektive Embolisation von extrakraniellen Gefäßen des Kopfes und des Halses, sonstige
04.92.40↔	Implantation oder Ersetzen einer Vagusnervstimulationselektrode	39.72.30↔	Perkutan-transluminale Embolisation einer Gefäßmissbildung durch Mikrokatheter, n.n.bez.
04.92.99↔	Implantation oder Ersetzen der Elektrode(n) eines peripheren Neurostimulators, sonstige	39.72.31↔	Perkutan-transluminale Embolisation einer Gefäßmissbildung durch Mikrokatheter, Verwendung von einem Mikrokatheter
34.03↔	Wiedereröffnung einer kürzlichen Thorakotomie	39.72.32↔	Perkutan-transluminale Embolisation einer Gefäßmissbildung durch Mikrokatheter, Verwendung von zwei Mikrokathetern
39.50.00↔	Angioplastik oder Atherektomie an sonstigem(n) Nicht-Herzkranzgefäß(en), n.n.bez.	39.72.33↔	Perkutan-transluminale Embolisation einer Gefäßmissbildung durch Mikrokatheter, Verwendung von drei Mikrokathetern
39.50.10↔	Angioplastik oder Atherektomie an sonstigem(n) Nicht-Herzkranzgefäß(en) mit Ballon, n.n.bez.	39.72.34↔	Perkutan-transluminale Embolisation einer Gefäßmissbildung durch Mikrokatheter, Verwendung von vier Mikrokathetern
39.50.11↔	Angioplastik oder Atherektomie an sonstigem(n) Nicht-Herzkranzgefäß(en) mit einfacher Ballon	39.72.35↔	Perkutan-transluminale Embolisation einer Gefäßmissbildung durch Mikrokatheter, Verwendung von fünf Mikrokathetern
39.50.12↔	Angioplastik oder Atherektomie an sonstigem(n) Nicht-Herzkranzgefäß(en) mit cutting Ballon	39.72.39↔	Perkutan-transluminale Embolisation einer Gefäßmissbildung durch Mikrokatheter, Verwendung von mehr Mikrokathetern
39.50.13↔	Angioplastik oder Atherektomie an sonstigem(n) Nicht-Herzkranzgefäß(en) mit Kryoplastie-Ballon	39.72.99↔	Endovaskuläre plastische Rekonstruktion oder Okklusion von Gefäßen am Kopf und Hals, sonstige
39.50.14↔	Angioplastik oder Atherektomie an sonstigem(n) Nicht-Herzkranzgefäß(en) mit Drug eluting Ballon	39.73.00↔	Endovaskuläre Implantation eines Grafts an der thorakalen Aorta, n.n.bez.
39.50.19↔	Angioplastik oder Atherektomie an sonstigem(n) Nicht-Herzkranzgefäß(en) mit sonstiger Ballon	39.73.10↔	Endovaskuläre Implantation eines Grafts in die Aorta thoracica, ohne Fenestrierung oder Seitenarm
39.50.20↔	Angioplastik Blade- Laserangioplastie an sonstigem(n) Nicht-Herzkranzgefäß(en)	39.73.11↔	Endovaskuläre Implantation eines Grafts in die Aorta thoracica, mit Fenestrierung oder Seitenarm
39.50.21↔	Angioplastik Thrombektomie an sonstigem(n) Nicht-Herzkranzgefäß(en)	39.73.20↔	Endovaskuläre Implantation eines Grafts in die Aorta thoracoabdominalis
39.50.99↔	Angioplastik oder Atherektomie an sonstigem(n) Nicht-Herzkranzgefäß(en), sonstige	39.73.99↔	Endovaskuläre Implantation eines Grafts an der thorakalen Aorta, sonstige
39.71.00↔	Endovaskuläre Implantation eines Grafts in Aorta abdominalis, n.n.bez.	39.75.01↔	Perkutan-transluminale Gefäßintervention, Fremdkörperentfernung mit Bergekatheter, Körbchenkatheter, etc.
39.71.10↔	Endovaskuläre Implantation eines Grafts in Aorta abdominalis, aortobiliakal, ohne Fenestrierung oder Seitenarm	39.75.10↔	Perkutan-transluminale Gefäßintervention, sonstige Gefäße, Kathetersysteme zu Rekanalisation von Totalverschlüssen
39.71.11↔	Endovaskuläre Implantation eines Grafts in Aorta abdominalis, aortobiliakal, mit Fenestrierung oder Seitenarm	39.75.11↔	Perkutan-transluminale Gefäßintervention, sonstige Gefäße, Rotationstherombektomie
39.71.12↔	Endovaskuläre Implantation eines Grafts in Aorta abdominalis, Bifurkationsprothese, aortobiliakal, ohne Fenestrierung oder Seitenarm	39.75.12↔	Perkutan-transluminale Gefäßintervention, sonstige Gefäße, Laserangioplastie
39.71.13↔	Endovaskuläre Implantation eines Grafts in Aorta abdominalis, Bifurkationsprothese, aortobiliakal, mit Fenestrierung oder Seitenarm	39.75.13↔	Perkutan-transluminale Gefäßintervention, sonstige Gefäße, Anti-Embolie-System (periphere oder viscerale Gefäße)
39.71.14↔	Endovaskuläre Implantation eines Grafts in Aorta abdominalis, Rohrprothese, aortobiliakal, ohne Fenestrierung oder Seitenarm	39.75.14↔	Perkutan-transluminale Gefäßintervention, sonstige Gefäße, Atherektomie
39.71.15↔	Endovaskuläre Implantation eines Grafts in Aorta abdominalis, Rohrprothese, aortobiliakal, mit Fenestrierung oder Seitenarm	39.75.15↔	Perkutan-transluminale Gefäßintervention, sonstige Gefäße, selektive Thrombolysen
39.71.99↔	Endovaskuläre Implantation eines Grafts in Aorta abdominalis, sonstige	39.75.16↔	Perkutan-transluminale Gefäßintervention sonstige Gefäße, selektive Thrombolysen, ultraschallunterstützt
39.72.00↔	Endovaskuläre plastische Rekonstruktion oder Okklusion von Gefäßen am Kopf und Hals, n.n.bez.	39.76.50↔	Perkutane selektive Thrombolysen an extrakraniellen Gefäßen des Kopfes und Halses
39.72.10↔	Selektive Embolisation von intrakraniellen Gefäßen, n.n.bez.	39.76.70↔	Perkutane endovaskuläre Fremdkörperentfernung aus extrakraniellen Gefäßen des Kopfes und Halses
		39.77.50↔	Perkutane selektive Thrombolysen von intrakraniellen(n) Gefäß(en)
		39.77.70↔	Perkutane endovaskuläre Fremdkörperentfernung aus intrakraniellen(n) Gefäß(en)
		39.79.11↔	Endovaskuläre Implantation eines Grafts an Viszeralgefäßen

39.79.12↔	Endovaskuläre Implantation eines Grafts an Gefäßen des Beckens	39.79.58↔	Selektive Embolisation mit Schirmen von spinalen Gefäßen
39.79.13↔	Endovaskuläre Implantation eines Grafts an abdominalen Gefäßen	39.79.59↔	Selektive Embolisation mit Schirmen von sonstigen Gefäßen, sonstige
39.79.19↔	Endovaskuläre Implantation eines Grafts an sonstigen Gefäßen, sonstige	39.79.60↔	Selektive Embolisation mit Partikeln von sonstigen Gefäßen, n.n.bez.
39.79.20↔	Coil-Embolisation oder -Verschluss von sonstigen Gefäßen, n.n.bez.	39.79.61↔	Selektive Embolisation mit Partikeln von Gefäßen der oberen Extremitäten
39.79.21↔	Coil-Embolisation oder -Verschluss von Gefäßen der oberen Extremitäten	39.79.62↔	Selektive Embolisation mit Partikeln der Aorta
39.79.22↔	Coil-Embolisation oder -Verschluss der Aorta	39.79.63↔	Selektive Embolisation mit Partikeln des Ductus arteriosus apertus
39.79.23↔	Coil-Embolisation oder -Verschluss des Ductus arteriosus apertus	39.79.64↔	Selektive Embolisation mit Partikeln von thorakalen Gefäßen
39.79.24↔	Coil-Embolisation oder -Verschluss von thorakalen Gefäßen	39.79.65↔	Selektive Embolisation mit Partikeln von viszeralen Gefäßen
39.79.25↔	Coil-Embolisation oder -Verschluss von viszeralen Gefäßen	39.79.66↔	Selektive Embolisation mit Partikeln von abdominalen Gefäßen
39.79.26↔	Coil-Embolisation oder -Verschluss von abdominalen Gefäßen	39.79.67↔	Selektive Embolisation mit Partikeln von Gefäßen der unteren Extremitäten
39.79.27↔	Coil-Embolisation oder -Verschluss von Gefäßen der unteren Extremitäten	39.79.68↔	Selektive Embolisation mit Partikeln von spinalen Gefäßen
39.79.28↔	Coil-Embolisation oder -Verschluss von spinalen Gefäßen	39.79.69↔	Selektive Embolisation mit Partikeln von sonstigen Gefäßen, sonstige
39.79.29↔	Coil-Embolisation oder -Verschluss von sonstigen Gefäßen, sonstige	39.79.70↔	Kathetertechnischer Verschluss von Arterien mittels Laser, sonstigen Gefäßen, n.n.bez.
39.79.30↔	Selektive Embolisation mit embolisierenden Flüssigkeiten von sonstigen Gefäßen, n.n.bez.	39.79.71↔	Kathetertechnischer Verschluss mittels Laser, an Arterien der oberen Extremitäten
39.79.31↔	Selektive Embolisation mit embolisierenden Flüssigkeiten von Gefäßen der oberen Extremitäten	39.79.72↔	Kathetertechnischer Verschluss mittels Laser, an der Aorta
39.79.32↔	Selektive Embolisation mit embolisierenden Flüssigkeiten der Aorta	39.79.74↔	Kathetertechnischer Verschluss mittels Laser, an thorakalen Gefäßen
39.79.33↔	Selektive Embolisation mit embolisierenden Flüssigkeiten des Ductus arteriosus apertus	39.79.75↔	Kathetertechnischer Verschluss mittels Laser, an Gefäßen der unteren Extremitäten
39.79.34↔	Selektive Embolisation mit embolisierenden Flüssigkeiten von thorakalen Gefäßen	39.79.76↔	Kathetertechnischer Verschluss mittels Laser, an viszeralen Gefäßen
39.79.35↔	Selektive Embolisation mit embolisierenden Flüssigkeiten von viszeralen Gefäßen	39.79.77↔	Kathetertechnischer Verschluss mittels Laser, an abdominalen Gefäßen
39.79.36↔	Selektive Embolisation mit embolisierenden Flüssigkeiten von abdominalen Gefäßen	39.79.79↔	Kathetertechnischer Verschluss von Arterien mittels Laser, sonstigen Gefäßen, sonstige
39.79.37↔	Selektive Embolisation mit embolisierenden Flüssigkeiten von Gefäßen der unteren Extremitäten	39.79.80↔	Kathetertechnischer Verschluss von Arterien mittels Radiofrequenz sonstigen Gefäßen, n.n.bez.
39.79.38↔	Selektive Embolisation mit embolisierenden Flüssigkeiten von spinalen Gefäßen	39.79.81↔	Kathetertechnischer Verschluss mittels Radiofrequenz an Arterien der oberen Extremitäten
39.79.39↔	Selektive Embolisation mit embolisierenden Flüssigkeiten von sonstigen Gefäßen, sonstige	39.79.82↔	Kathetertechnischer Verschluss mittels Radiofrequenz an der Aorta
39.79.40↔	Selektive Embolisation mit ablösbaren Ballons von sonstigen Gefäßen, n.n.bez.	39.79.84↔	Kathetertechnischer Verschluss mittels Radiofrequenz an thorakalen Gefäßen
39.79.41↔	Selektive Embolisation mit ablösbaren Ballons von Gefäßen der oberen Extremitäten	39.79.85↔	Kathetertechnischer Verschluss mittels Radiofrequenz an Gefäßen der unteren Extremitäten
39.79.42↔	Selektive Embolisation mit ablösbaren Ballons der Aorta	39.79.86↔	Kathetertechnischer Verschluss mittels Radiofrequenz an viszeralen Gefäßen
39.79.43↔	Selektive Embolisation mit ablösbaren Ballons des Ductus arteriosus apertus	39.79.87↔	Kathetertechnischer Verschluss mittels Radiofrequenz an abdominalen Gefäßen
39.79.44↔	Selektive Embolisation mit ablösbaren Ballons von thorakalen Gefäßen	39.79.89↔	Kathetertechnischer Verschluss mittels Radiofrequenz an sonstigen Gefäßen, sonstige
39.79.45↔	Selektive Embolisation mit ablösbaren Ballons von viszeralen Gefäßen	39.90.00↔	Einsetzen von peripheren Gefässstent(s) ohne Medikamenten-Freisetzung, n.n.bez.
39.79.46↔	Selektive Embolisation mit ablösbaren Ballons von abdominalen Gefäßen	39.90.10↔	Einsetzen von Gefässstents in nicht-kardiale Gefässe, bare Stents
39.79.47↔	Selektive Embolisation mit ablösbaren Ballons von spinalen Gefäßen	39.90.11↔	Einsetzen von Gefässstents in nicht-kardiale Gefässe, bioresorbierbare Stents
39.79.48↔	Selektive Embolisation mit ablösbaren Ballons von Gefäßen der unteren Extremitäten	39.90.12↔	Einsetzen von Gefässstents in nicht-kardiale Gefässe, Grosslumige Stents n.n.bez.
39.79.49↔	Selektive Embolisation mit ablösbaren Ballons von sonstigen Gefäßen, sonstige	39.90.13↔	Einsetzen von Gefässstents in nicht-kardiale Gefässe, Grosslumige Stents uncovered
39.79.50↔	Selektive Embolisation mit Schirmen von sonstigen Gefäßen, n.n.bez.	39.90.14↔	Einsetzen von Gefässstents in nicht-kardiale Gefässe, Grosslumige Stents covered
39.79.51↔	Selektive Embolisation mit Schirmen von Gefäßen der oberen Extremitäten	39.90.15↔	Einsetzen von Gefässstents in nicht-kardiale Gefässe, gecovered Stents (Stentgrafts) in nicht-aneurysmatischen Gefässen
39.79.52↔	Selektive Embolisation mit Schirmen der Aorta	39.90.16↔	Einsetzen von Gefässstents in nichtkardiale Gefässe, gecoverte Stent-Grafts mit bioaktiver Oberfläche
39.79.53↔	Selektive Embolisation mit Schirmen des Ductus arteriosus apertus	39.90.19↔	Einsetzen von Gefässstents in nicht-kardiale Gefässe, sonstige Stents
39.79.54↔	Selektive Embolisation mit Schirmen von thorakalen Gefäßen	39.90.30↔	Einsetzen von überlangen Stents (>10 cm) in nicht-kardiale Gefässe, n.n.bez.
39.79.55↔	Selektive Embolisation mit Schirmen von viszeralen Gefäßen	39.90.31↔	Einsetzen von überlange bare Stents (>10 cm) in nicht-kardiale Gefässe
39.79.56↔	Selektive Embolisation mit Schirmen von abdominalen Gefäßen		
39.79.57↔	Selektive Embolisation mit Schirmen von Gefäßen der unteren Extremitäten		

39.90.32↔	Einsetzen von überlange covered Stents (>10 cm) in nicht-kardiale Gefäße	40.3x.29↔	Regionale Lymphadenektomie im Rahmen eines anderen Eingriffs, sonstige
39.90.39↔	Einsetzen von überlange Stents (>10 cm) in nicht-kardiale Gefäße, sonstige	40.9x.00↔	Sonstige Operationen an lymphatischen Strukturen, n.n.bez.
40.11.10↔	Offene (Inzisions-) Biopsie eines mediastinalen, paraaortalen, iliakalen oder pelvinalen Lymphknotens	40.9x.10↔	Anastomose zur Beseitigung eines Lymphödems
40.11.11↔	Offene (Inzisions-) Biopsie eines zervikalen, supraklavikulären, axillären oder inguinalen Lymphknotens	40.9x.20↔	Inzision einer Lymphozele
40.22.00↔	Exzision eines mamma-internalen Lymphknotens, n.n.bez.	40.9x.30↔	Drainage eines Lymphödems
40.22.10↔	Exzision eines mamma-internalen Lymphknotens, thorakoskopisch	40.9x.40↔	Therapeutische perkutane Punktion einer Lymphozele
40.22.20↔	Exzision eines mamma-internalen Lymphknotens, offen chirurgisch	40.9x.99↔	Sonstige Operationen an lymphatischen Strukturen, sonstige
40.22.99↔	Exzision eines mamma-internalen Lymphknotens, sonstige	44.44↔	Katheterembolisation zur Blutstillung in Magen oder Duodenum
40.24.00↔	Exzision eines inguinalen Lymphknotens, n.n.bez.	50.12↔	Offene Biopsie an der Leber
40.24.10↔	Exzision eines inguinalen Lymphknotens, offen chirurgisch, ohne Markierung	54.93‡↔	Formung einer kutaneoperitonealen Fistel
40.24.11↔	Exzision eines inguinalen Lymphknotens, offen chirurgisch, mit Radionuklidmarkierung oder Farbstoffmarkierung (Sentinel-Lymphknotenektomie)	54.99.00↔	Sonstige Operationen in der Abdominal-Region, n.n.bez.
40.24.20↔	Exzision eines inguinalen Lymphknotens, laparoskopisch	54.99.30↔	Sonstige Operationen in der Abdominal-Region, Resektion von Gewebe in der Bauchregion ohne sichere Organzuordnung
40.24.99↔	Exzision eines inguinalen Lymphknotens, sonstige	54.99.40↔	Sonstige Operationen in der Abdominal-Region, Revision einer kutaneoperitonealen Fistel (Katheterverweilsystem)
40.29.00↔	Einfache Exzision einer anderen lymphatischen Struktur, n.n.bez.	54.99.41↔	Sonstige Operationen in der Abdominal-Region, Entfernung oder Verschluss einer kutaneoperitonealen Fistel (Katheterverweilsystem)
40.29.10↔	Exzision eines mediastinalen Lymphknotens, n.n.bez.	54.99.50↔	Sonstige Operationen in der Abdominal-Region, Anlegen eines temporären Bauchwandverschlusses
40.29.11↔	Exzision eines mediastinalen Lymphknotens, offen chirurgisch	54.99.60↔	Sonstige Operationen in der Abdominal-Region, Lumbotomie
40.29.12↔	Exzision eines mediastinalen Lymphknotens, thorakoskopisch	54.99.61↔	Sonstige Operationen in der Abdominal-Region, Relumbotomie
40.29.19↔	Exzision eines mediastinalen Lymphknotens, sonstige	54.99.99↔	Sonstige Operationen in der Abdominal-Region, sonstige
40.29.20↔	Exzision eines paraaortalen Lymphknotens	56.41.00↔	Partielle Ureterektomie, n.n.bez.
40.29.30↔	Exzision eines iliakalen Lymphknotens	56.41.10↔	Partielle Ureterektomie, Resektion des Ureterostiums, perkutan-transvesikal
40.29.70↔	Exzision eines Lymphangioms oder Hygroma cysticum	56.41.11↔	Partielle Ureterektomie, Resektion des Ureterostiums, transurethral
40.29.80↔	Exzision mehrerer abdominalen Lymphknotenstationen (mit Leberbiopsie), n.n.bez.	56.41.12↔	Partielle Ureterektomie, Resektion des Ureterostiums, offen chirurgisch
40.29.81↔	Exzision mehrerer abdominalen Lymphknotenstationen (mit Leberbiopsie), offen chirurgisch [Staging-Laparotomie]	56.41.20↔	Partielle Ureterektomie, offen chirurgisch
40.29.82↔	Exzision mehrerer abdominalen Lymphknotenstationen (mit Leberbiopsie), laparoskopisch [Staging-Laparoskopie]	56.41.21↔	Partielle Ureterektomie, laparoskopisch
40.29.89↔	Exzision mehrerer abdominalen Lymphknotenstationen (mit Leberbiopsie), sonstige	56.41.30↔	Partielle Ureterektomie, Resektion eines Ureterstumpfes
40.29.99↔	Einfache Exzision einer anderen lymphatischen Struktur, sonstige	56.41.40↔	Resektion einer Ureterozele, transurethral
40.3x.00↔	Exzision von regionalen Lymphknoten, n.n.bez.	56.41.41↔	Resektion einer Ureterozele, offen chirurgisch
40.3x.09↔	Exzision von regionalen Lymphknoten, sonstige	56.41.49↔	Resektion einer Ureterozele, sonstiger Zugang
40.3x.10↔	Regionale Lymphadenektomie als selbständiger Eingriff, n.n.bez.	56.41.99↔	Partielle Ureterektomie, sonstige
40.3x.11↔	Regionale Lymphadenektomie als selbständiger Eingriff, zervikal	56.51.00↔	Aufbau einer kutanen Ureteroileostomie, n.n.bez.
40.3x.12↔	Regionale Lymphadenektomie als selbständiger Eingriff, axillär	56.51.10↔	Aufbau einer kutanen Ureteroileostomie, Ureteroileokutaneostomie [Ileum-Conduit] oder Ureterokolokutaneostomie [Kolon-/Sigma-Conduit], offen chirurgisch
40.3x.13↔	Regionale Lymphadenektomie als selbständiger Eingriff, paraaortal, pelvin, obturatorisch oder iliakal	56.51.11↔	Aufbau einer kutanen Ureteroileostomie, Ureteroileokutaneostomie [Ileum-Conduit] oder Ureterokolokutaneostomie [Kolon-/Sigma-Conduit], laparoskopisch
40.3x.14↔	Regionale Lymphadenektomie als selbständiger Eingriff, inguinal, offen chirurgisch	56.51.12↔	Aufbau einer kutanen Ureteroileostomie, mit Darminterponat [Conduit] (nicht kontinentes Stoma), sonstiger Zugang
40.3x.15↔	Regionale Lymphadenektomie als selbständiger Eingriff, inguinale, laparoskopisch	56.51.20↔	Aufbau einer kutanen Ureteroileostomie, Umwandlung einer anderen suprapubesikalen Harnableitung in eine kutane Ureteroileostomie
40.3x.16↔	Regionale Lymphadenektomie als selbständiger Eingriff, mediastinal und peribronchial	56.51.30↔	Aufbau einer kutanen Ureteroileostomie, mit Darmreservoir (kontinentes Stoma)
40.3x.19↔	Regionale Lymphadenektomie als selbständiger Eingriff, sonstige	56.51.99↔	Aufbau einer kutanen Ureteroileostomie, sonstige
40.3x.20↔	Regionale Lymphadenektomie im Rahmen eines anderen Eingriffs, n.n.bez.	56.52.00↔	Revision einer kutanen Ureteroileostomie, n.n.bez.
40.3x.21↔	Regionale Lymphadenektomie im Rahmen eines anderen Eingriffs, zervikal	56.52.10↔	Revision einer kutanen Ureteroileostomie, mit Darminterponat [Conduit]
40.3x.22↔	Regionale Lymphadenektomie im Rahmen eines anderen Eingriffs, axillär	56.52.20↔	Revision einer kutanen Ureteroileostomie, mit Darmreservoir (kontinentes Stoma)
40.3x.23↔	Regionale Lymphadenektomie im Rahmen eines anderen Eingriffs, paraaortal, pelvin oder iliakal	56.52.99↔	Revision einer kutanen Ureteroileostomie, sonstige
40.3x.24↔	Regionale Lymphadenektomie im Rahmen eines anderen Eingriffs, obturatorisch	56.61.00↔	Aufbau einer anderen kutanen Ureterostomie, n.n.bez.
40.3x.25↔	Regionale Lymphadenektomie im Rahmen eines anderen Eingriffs, inguinale	56.61.10↔	Aufbau einer anderen kutanen Ureterostomie, Ureterokutaneostomie und Transureterokutaneostomie, laparoskopisch
40.3x.26↔	Regionale Lymphadenektomie im Rahmen eines anderen Eingriffs, mediastinal und peribronchial	56.61.20↔	Aufbau einer anderen kutanen Ureterostomie, Umwandlung einer anderen suprapubesikalen Harnableitung in eine kutane Ureterostomie
		56.61.99↔	Aufbau einer anderen kutanen Ureterostomie, sonstige
		56.62↔	Revision einer anderen kutanen Ureterostomie
		56.71.00↔	Harnableitung in den Darm, n.n.bez.
		56.71.10↔	Ureterosigmoideostomie mit Reservoirbildung, offen chirurgisch

56.71.11↔	Ureterosigmoideostomie mit Reservoirbildung, laparoskopisch	58.24↔	Biopsie am Periarethralgewebe
56.71.20↔	Umwandlung einer anderen suprapvesikalen Harnableitung in eine Harnableitung in den Darm	58.49.00↔	Sonstige plastische Rekonstruktion an der Urethra, n.n.bez.
56.71.99↔	Harnableitung in den Darm, sonstige	58.49.10↔	Einzeitige plastische Rekonstruktion der Urethra, mit Präputial- oder Penishaut
56.72↔	Revision einer ureterointestinalen Anastomose	58.49.11↔	Einzeitige plastische Rekonstruktion der Urethra, mit Mund- oder Harnblasenschleimhaut, sonstige Rekonstruktion
56.75↔	Transureteroureterostomie	58.49.20↔	Zweizeitige plastische Rekonstruktion der Urethra, erste Sitzung, mit Präputial- oder Penishaut
56.83↔	Verschluss einer Ureterostomie	58.49.21↔	Zweizeitige plastische Rekonstruktion der Urethra, erste Sitzung, mit Mund- oder Harnblasenschleimhaut
56.92↔	Implantation eines elektronischen Ureterstimulators	58.49.29↔	Sonstige plastische Rekonstruktion der Urethra, zweizeitig, erste Sitzung, sonstige Rekonstruktion
56.93↔	Ersetzen eines elektronischen Ureterstimulators	58.49.30↔	Zweizeitige plastische Rekonstruktion der Urethra, zweite Sitzung, n.n.bez.
56.94↔	Entfernen eines elektronischen Ureterstimulators	58.49.31↔	Zweizeitige plastische Rekonstruktion der Urethra, zweite Sitzung, mit Präputial- oder Penishaut
56.99.00↔	Sonstige Operationen an einem Ureter, n.n.bez.	58.49.33↔	Zweizeitige plastische Rekonstruktion der Urethra, zweite Sitzung, mit Mund- oder Harnblasenschleimhaut
56.99.10↔	Freilegung des Ureters (zur Exploration)	58.49.39↔	Zweizeitige plastische Rekonstruktion der Urethra, zweite Sitzung, sonstige
56.99.20↔	Revisionsoperation am Ureter, offen chirurgisch	58.49.40↔	Revision einer plastischen Rekonstruktion an der Urethra
56.99.21↔	Revisionsoperation am Ureter, sonstiger Zugang	58.49.99↔	Sonstige plastische Rekonstruktion an der Urethra, sonstige
56.99.30↔	Sonstige Operationen an einem Ureter, Injektion bei Ostiuminsuffizienz, transurethral	58.5x.00↔	Lösung einer Urethrastraktur, n.n.bez.
56.99.31↔	Sonstige Operationen an einem Ureter, Injektion bei Ostiuminsuffizienz, offen chirurgisch	58.5x.10↔	Lösung einer Urethrastraktur, Transurethrale Inzision des Sphinkter urethrae externus
56.99.32↔	Sonstige Operationen an einem Ureter, Injektion bei Ostiuminsuffizienz, sonstiger Zugang	58.5x.20↔	Lösung einer Urethrastraktur, Urethrotomia interna
56.99.99↔	Sonstige Operationen an einem Ureter, sonstige	58.5x.99↔	Lösung einer Urethrastraktur, sonstige
57.12↔	Lösung von intraluminalen Adhäsionen mit Inzision an der Harnblase	58.99.00‡↔	Sonstige Operationen an Urethra und Periarethralgewebe, n.n.bez.
57.21↔	Vesikostomie	58.99.10‡↔	Sonstige Operationen an Urethra und Periarethralgewebe, Einlegen und Wechsel eines Stent in die Urethra
57.22↔	Revision einer Vesikostomie	58.99.99‡↔	Sonstige Operationen an Urethra und Periarethralgewebe, sonstige
57.34↔	Offene Biopsie der Harnblase	59.00↔	Retroperitoneale Dissektion, n.n.bez.
57.49.00↔	Sonstige transurethrale Exzision oder Destruktion von Läsion oder Gewebe der Harnblase, n.n.bez.	59.02↔	Sonstige Lösung von perirenenalen oder periureteralen Adhäsionen
57.49.11↔	Sonstige transurethrale Exzision oder Destruktion von Läsion oder Gewebe der Harnblase, Destruktion, transurethral	59.03.00↔	Laparoskopische Lösung von perirenenalen oder periureteralen Adhäsionen, n.n.bez.
57.49.12↔	Sonstige transurethrale Exzision oder Destruktion von Läsion oder Gewebe der Harnblase, Resektion, transurethral	59.03.10↔	Ureterolyse ohne intraperitoneale Verlagerung, laparoskopisch
57.49.99↔	Sonstige transurethrale Exzision oder Destruktion von Läsion oder Gewebe der Harnblase, sonstige	59.03.11↔	Ureterolyse mit intraperitoneale Verlagerung, laparoskopisch
57.51↔	Exzision des Urachus	59.03.99↔	Laparoskopische Lösung von perirenenalen oder periureteralen Adhäsionen, sonstige
57.58↔	Laparoskopische Exzision oder Destruktion von anderer Läsion oder Gewebe an der Harnblase	59.09↔	Sonstige Inzision am perirenenalen oder periureteralen Gewebe
57.59.00↔	Offene Exzision oder Destruktion von anderer Läsion oder Gewebe an der Harnblase, n.n.bez.	59.11↔	Sonstige Lösung von perivesikalen Adhäsionen
57.59.10↔	Offene Exzision oder Destruktion von anderer Läsion oder Gewebe an der Harnblase, Exzision, offen chirurgisch	59.12↔	Laparoskopische Lösung von perivesikalen Adhäsionen
57.59.20↔	Offene Exzision oder Destruktion von anderer Läsion oder Gewebe an der Harnblase, Myektomie	59.19↔	Sonstige Inzision am perivesikalen Gewebe
57.59.99↔	Offene Exzision oder Destruktion von anderer Läsion oder Gewebe an der Harnblase, sonstige	59.21↔	Biopsie am perirenenalen oder perivesikalen Gewebe
57.81↔	Naht einer Harnblasenverletzung	59.72↔	Implantat-Injektion in Urethra und/oder Harnblasenhals
57.82↔	Verschluss einer Zystostomie	59.74↔	Suspensionsoperation beim Mann
57.83↔	Verschluss einer vesikointestinalen Fistel	59.91↔	Exzision am perirenenalen oder perivesikalen Gewebe
57.84.00↔	Verschluss einer anderen Harnblasenfistel, n.n.bez.	59.92↔	Sonstige Operationen am perirenenalen oder perivesikalen Gewebe
57.84.10↔	Verschluss einer vesikovaginalen Fistel, offen chirurgisch (abdominal)	59.99↔	Sonstige Operationen an den Hamorganen
57.84.11↔	Verschluss einer vesikovaginalen Fistel, vaginal	60.0↔	Inzision an der Prostata
57.84.12↔	Verschluss einer vesikovaginalen Fistel, transvesikal	60.14↔	Offene Biopsie an den Vesiculae seminales
57.84.13↔	Verschluss einer vesikovaginalen Fistel, laparoskopisch	60.21↔	Transurethrale (Ultraschall-) geführte laserinduzierte Prostatektomie (TULIP)
57.84.20↔	Verschluss einer vesikokutanen Fistel, offen chirurgisch	60.29.00↔	Sonstige transurethrale Prostatektomie, n.n.bez.
57.84.21↔	Verschluss einer vesikokutanen Fistel, laparoskopisch	60.29.10↔	Sonstige transurethrale Prostatektomie, Elektroresektion von Prostatagewebe
57.84.99↔	Verschluss einer anderen Harnblasenfistel, sonstige	60.29.20↔	Sonstige transurethrale Prostatektomie, sonstige transurethrale Destruktion von Prostatagewebe
57.88↔	Sonstige Anastomose an der Harnblase	60.29.99↔	Sonstige transurethrale Prostatektomie, sonstige
57.89↔	Sonstige plastische Rekonstruktion an der Harnblase	60.61.00↔	Lokale Exzision einer Läsion an der Prostata, n.n.bez.
57.91↔	Sphinkterotomie an der Harnblase	60.61.10↔	Lokale Exzision einer Läsion an der Prostata, transurethral
57.93.00↔	(Postoperative) Blutstillung an der Harnblase, n.n.bez.	60.61.11↔	Lokale Exzision einer Läsion an der Prostata, suprapubisch-transvesikal
57.93.10↔	(Postoperative) Blutstillung an der Harnblase, perkutan	60.61.12↔	Lokale Exzision einer Läsion an der Prostata, retropubisch
57.93.11↔	(Postoperative) Blutstillung an der Harnblase, transurethral	60.61.13↔	Lokale Exzision einer Läsion an der Prostata, perineal
57.93.12↔	(Postoperative) Blutstillung an der Harnblase, offen chirurgisch	60.61.99↔	Lokale Exzision einer Läsion an der Prostata, sonstige
57.93.13↔	(Postoperative) Blutstillung an der Harnblase, laparoskopisch	60.72↔	Inzision an einer Vesicula seminalis
57.93.14↔	(Postoperative) Blutstillung an der Harnblase, über ein Stoma	60.73↔	Exzision einer Vesicula seminalis
57.93.99↔	(Postoperative) Blutstillung an der Harnblase, sonstige		
57.96↔	Implantation eines elektronischen Blasenstimulators		
57.97↔	Ersetzen eines elektronischen Blasenstimulators		
57.98↔	Entfernen eines elektronischen Blasenstimulators		
58.1↔	Urethrale Meatotomie		

60.79↔	Sonstige Operationen an den Vesiculae seminales	83.02.13↔	Myotomie, Unterarm
60.81↔	Inzision am periprostatishen Gewebe	83.02.14↔	Myotomie, Brustwand, Bauch und Rücken
60.82↔	Exzision am periprostatishen Gewebe	83.02.15↔	Myotomie, Leisten- und Genitalregion und Gesäss
60.93↔	Plastische Rekonstruktion an der Prostata	83.02.16↔	Myotomie, Untere Extremität
60.94↔	Blutstillung an der Prostata	83.02.19↔	Myotomie, Andere Lokalisation
60.95↔	Transurethrale Ballon-Dilatation einer prostatishen Urethra	83.03.10↔	Bursotomie, Kopf und Hals
60.96↔	Transurethrale Destruktion von prostatishem Gewebe durch Mikrowellenwärmetherapie	83.03.11↔	Bursotomie, Schulter und Axilla
60.97↔	Sonstige transurethrale Destruktion von prostatishem Gewebe durch sonstige Wärmetherapie	83.03.12↔	Bursotomie, Oberarm und Ellenbogen
60.99.00↔	Sonstige Operationen an der Prostata, n.n.bez.	83.03.13↔	Bursotomie, Unterarm
60.99.10↔	Sonstige Operationen an der Prostata, Transrektale und perkutane Destruktion von Prostatagewebe	83.03.14↔	Bursotomie, Brustwand, Bauch und Rücken
60.99.11↔	Sonstige Operationen an der Prostata, transrektale Destruktion von Prostatagewebe, mittels HIFU (High-Intensity Focused Ultrasound)	83.03.15↔	Bursotomie, Leisten- und Genitalregion und Gesäss
60.99.99↔	Sonstige Operationen an der Prostata, sonstige	83.03.16↔	Bursotomie, Untere Extremität
62.99.20↔	Operative Verlagerung eines Abdominalhodens	83.03.19↔	Bursotomie, Andere Lokalisation
62.99.30↔	Entnahme von Hoden- oder Nebenhodengewebe zur Aufbereitung für die künstliche Insemination	83.09.10↔	Fremdkörperentfernung aus Muskel, Sehne oder Faszie, Kopf und Hals
77.40.20↔	Knochenbiopsie, ohne Angabe der Lokalisation, Offene Knochenbiopsie	83.09.11↔	Fremdkörperentfernung aus Muskel, Sehne oder Faszie, Schulter und Axilla
77.40.99↔	Knochenbiopsie, ohne Angabe der Lokalisation, sonstige	83.09.12↔	Fremdkörperentfernung aus Muskel, Sehne oder Faszie, Oberarm und Ellenbogen
77.41.00↔	Knochenbiopsie von Skapula, Klavikula, Rippen und Sternum, n.n.bez.	83.09.13↔	Fremdkörperentfernung aus Muskel, Sehne oder Faszie, Unterarm
77.41.20↔	Knochenbiopsie von Skapula, Klavikula, Rippen und Sternum, Offene Knochenbiopsie	83.09.14↔	Fremdkörperentfernung aus Muskel, Sehne oder Faszie, Brustwand, Bauch und Rücken
77.41.99↔	Knochenbiopsie von Skapula, Klavikula, Rippen und Sternum, sonstige	83.09.15↔	Fremdkörperentfernung aus Muskel, Sehne oder Faszie, Leisten- und Genitalregion und Gesäss
77.42.00↔	Knochenbiopsie am Humerus, n.n.bez.	83.09.16↔	Fremdkörperentfernung aus Muskel, Sehne oder Faszie, Untere Extremität
77.42.20↔	Knochenbiopsie am Humerus, Offene Knochenbiopsie	83.09.19↔	Fremdkörperentfernung aus Muskel, Sehne oder Faszie, Andere Lokalisation
77.42.99↔	Knochenbiopsie am Humerus, sonstige	83.09.90↔	Sonstige Inzision an den Weichteilen, Kopf und Hals
77.43.00↔	Knochenbiopsie an Radius und Ulna, n.n.bez.	83.09.91↔	Sonstige Inzision an den Weichteilen, Schulter und Axilla
77.43.20↔	Knochenbiopsie an Radius und Ulna, Offene Knochenbiopsie	83.09.92↔	Sonstige Inzision an den Weichteilen, Oberarm und Ellenbogen
77.43.99↔	Knochenbiopsie an Radius und Ulna, sonstige	83.09.93↔	Sonstige Inzision an den Weichteilen, Unterarm
77.44.00↔	Knochenbiopsie an Karpalia und Metakarpalia, n.n.bez.	83.09.94↔	Sonstige Inzision an den Weichteilen, Brustwand, Bauch und Rücken
77.44.20↔	Knochenbiopsie an Karpalia und Metakarpalia, Offene Knochenbiopsie	83.09.95↔	Sonstige Inzision an den Weichteilen, Leisten- und Genitalregion und Gesäss
77.44.99↔	Knochenbiopsie an Karpalia und Metakarpalia, sonstige	83.09.96↔	Sonstige Inzision an den Weichteilen, Untere Extremität
77.45.00↔	Knochenbiopsie am Femur, n.n.bez.	83.09.97↔	Sonstige Inzision an den Weichteilen, Andere Lokalisation
77.45.20↔	Knochenbiopsie am Femur, Offene Knochenbiopsie	83.11↔	Tenotomie der Achillessehne
77.45.99↔	Knochenbiopsie am Femur, sonstige	83.12↔	Tenotomie der Hüft-Adduktoren
77.46.00↔	Knochenbiopsie an der Patella, n.n.bez.	83.13.10↔	Inzision einer Sehne, Kopf und Hals
77.46.20↔	Knochenbiopsie an der Patella, Offene Knochenbiopsie	83.13.11↔	Inzision einer Sehne, Schulter und Axilla
77.46.99↔	Knochenbiopsie an der Patella, sonstige	83.13.12↔	Inzision einer Sehne, Oberarm und Ellenbogen
77.47.00↔	Knochenbiopsie an Tibia und Fibula, n.n.bez.	83.13.13↔	Inzision einer Sehne, Unterarm
77.47.20↔	Knochenbiopsie an Tibia und Fibula, Offene Knochenbiopsie	83.13.14↔	Inzision einer Sehne, Brustwand, Bauch und Rücken
77.47.99↔	Knochenbiopsie an Tibia und Fibula, sonstige	83.13.15↔	Inzision einer Sehne, Leisten- und Genitalregion und Gesäss
77.48.00↔	Knochenbiopsie an Tarsalia und Metatarsalia, n.n.bez.	83.13.16↔	Inzision einer Sehne, Untere Extremität
77.48.20↔	Knochenbiopsie an Tarsalia und Metatarsalia, Offene Knochenbiopsie	83.13.19↔	Inzision einer Sehne, Andere Lokalisation
77.48.99↔	Knochenbiopsie an Tarsalia und Metatarsalia, sonstige	83.13.20↔	Durchtrennung einer Sehne, Kopf und Hals
77.49.00↔	Knochenbiopsie an anderen näher bezeichneten Knochen, ausser Gesichtsschädelknochen, n.n.bez.	83.13.21↔	Durchtrennung einer Sehne, Schulter und Axilla
77.49.21↔	Knochenbiopsie an anderen näher bezeichneten Knochen, ausser Gesichtsschädelknochen, Knochenbiopsie an der Wirbelsäule, Offene Knochenbiopsie	83.13.22↔	Durchtrennung einer Sehne, Oberarm und Ellenbogen
77.49.41↔	Knochenbiopsie an anderen näher bezeichneten Knochen, ausser Gesichtsschädelknochen, Knochenbiopsie an Phalangen des Fusses, Offene Knochenbiopsie	83.13.23↔	Durchtrennung einer Sehne, Unterarm
77.49.91↔	Knochenbiopsie an anderen näher bezeichneten Knochen, ausser Gesichtsschädelknochen, Offene Knochenbiopsie	83.13.24↔	Durchtrennung einer Sehne, Brustwand, Bauch und Rücken
77.49.99↔	Knochenbiopsie an anderen näher bezeichneten Knochen, ausser Gesichtsschädelknochen, sonstige	83.13.25↔	Durchtrennung einer Sehne, Leisten- und genitalregion und Gesäss
82.91↔	Lösung von Adhäsionen an der Hand	83.13.26↔	Durchtrennung einer Sehne, Untere Extremität
82.99.10↔	Sonstige Operationen an Sehnen der Hand	83.13.29↔	Durchtrennung einer Sehne, Andere Lokalisation
82.99.20↔	Sonstige Operationen an Faszien der Hand	83.14.10↔	Fasziotomie oder Aponeurotomie, Kopf und Hals
82.99.30↔	Sonstige Operationen an Muskeln der Hand	83.14.11↔	Fasziotomie oder Aponeurotomie, Schulter und Axilla
83.02.10↔	Myotomie, Kopf und Hals	83.14.12↔	Fasziotomie oder Aponeurotomie, Oberarm und Ellenbogen
83.02.11↔	Myotomie, Schulter und Axilla	83.14.13↔	Fasziotomie oder Aponeurotomie, Unterarm
83.02.12↔	Myotomie, Oberarm und Ellenbogen	83.14.14↔	Fasziotomie oder Aponeurotomie, Brustwand, Bauch und Rücken
		83.14.15↔	Fasziotomie oder Aponeurotomie, Leisten- und Genitalregion und Gesäss
		83.14.16↔	Fasziotomie oder Aponeurotomie, Untere Extremität
		83.14.19↔	Fasziotomie oder Aponeurotomie, Andere Lokalisation
		83.19.10↔	Durchtrennung eines Muskels, Kopf und Hals
		83.19.11↔	Durchtrennung eines Muskels, Schulter und Axilla
		83.19.12↔	Durchtrennung eines Muskels, Oberarm und Ellenbogen

83.19.13↔	Durchtrennung eines Muskels, Unterarm	83.39.13↔	Exzision einer Läsion an einer Sehne, Leisten- und Genitalregion und Gesäss
83.19.14↔	Durchtrennung eines Muskels, Brustwand, Bauch und Rücken	83.39.14↔	Exzision einer Läsion an einer Sehne, Untere Extremität
83.19.15↔	Durchtrennung eines Muskels, Leisten- und Genitalregion und Gesäss	83.39.19↔	Exzision einer Läsion an einer Sehne, Andere Lokalisation
83.19.16↔	Durchtrennung eines Muskels, Untere Extremität	83.39.20↔	Exzision einer Läsion an einer Faszie, Kopf und Hals
83.19.19↔	Durchtrennung eines Muskels, Andere Lokalisation	83.39.21↔	Exzision einer Läsion an einer Faszie, Schulter und Arm
83.19.20↔	Desinsertion von Muskel, Sehne und Faszie, Kopf und Hals	83.39.22↔	Exzision einer Läsion an einer Faszie, Brustwand, Bauch und Rücken
83.19.21↔	Desinsertion von Muskel, Sehne und Faszie, Schulter und Axilla	83.39.23↔	Exzision einer Läsion an einer Faszie, Leisten- und Genitalregion und Gesäss
83.19.22↔	Desinsertion von Muskel, Sehne und Faszie, Oberarm und Ellenbogen	83.39.24↔	Exzision einer Läsion an einer Faszie, Untere Extremität
83.19.23↔	Desinsertion von Muskel, Sehne und Faszie, Unterarm	83.39.29↔	Exzision einer Läsion an einer Faszie, Andere Lokalisation
83.19.24↔	Desinsertion von Muskel, Sehne und Faszie, Brustwand, Bauch und Rücken	83.41↔	Exzision einer Sehne zur Transplantation
83.19.25↔	Desinsertion von Muskel, Sehne und Faszie, Leisten- und Genitalregion und Gesäss	83.42.10↔	Sonstige Tenonektomie, Kopf und Hals
83.19.26↔	Desinsertion von Muskel, Sehne und Faszie, Untere Extremität	83.42.11↔	Sonstige Tenonektomie, Schulter und Axilla
83.19.29↔	Desinsertion von Muskel, Sehne und Faszie, Andere Lokalisation	83.42.12↔	Sonstige Tenonektomie, Oberarm und Ellenbogen
83.19.30↔	Lappenstieldurchtrennung nach Lappenplastik, Kopf und Hals	83.42.13↔	Sonstige Tenonektomie, Unterarm
83.19.31↔	Lappenstieldurchtrennung nach Lappenplastik, Schulter und Axilla	83.42.14↔	Sonstige Tenonektomie, Brustwand, Bauch und Rücken
83.19.32↔	Lappenstieldurchtrennung nach Lappenplastik, Oberarm und Ellenbogen	83.42.15↔	Sonstige Tenonektomie, Leisten- und Genitalregion und Gesäss
83.19.33↔	Lappenstieldurchtrennung nach Lappenplastik, Unterarm	83.42.16↔	Sonstige Tenonektomie, Untere Extremität
83.19.34↔	Lappenstieldurchtrennung nach Lappenplastik, Brustwand, Bauch und Rücken	83.42.19↔	Sonstige Tenonektomie, Andere Lokalisation
83.19.35↔	Lappenstieldurchtrennung nach Lappenplastik, Leisten- und Genitalregion und Gesäss	83.44.00↔	Sonstige Fasziektomie, n.n.bez.
83.19.36↔	Lappenstieldurchtrennung nach Lappenplastik, Untere Extremität	83.44.10↔	Sonstige Fasziektomie, Kopf und Hals
83.19.39↔	Lappenstieldurchtrennung nach Lappenplastik, Andere Lokalisation	83.44.11↔	Sonstige Fasziektomie, Schulter und Axilla
83.19.90↔	Sonstige Durchtrennung von Weichteilen, Kopf und Hals	83.44.12↔	Sonstige Fasziektomie, Oberarm und Ellenbogen
83.19.91↔	Sonstige Durchtrennung von Weichteilen, Schulter und Axilla	83.44.13↔	Sonstige Fasziektomie, Unterarm
83.19.92↔	Sonstige Durchtrennung von Weichteilen, Oberarm und Ellenbogen	83.44.14↔	Sonstige Fasziektomie, Brustwand, Bauch und Rücken
83.19.93↔	Sonstige Durchtrennung von Weichteilen, Unterarm	83.44.15↔	Sonstige Fasziektomie, Leisten- und Genitalregion und Gesäss
83.19.94↔	Sonstige Durchtrennung von Weichteilen, Brustwand, Bauch und Rücken	83.44.16↔	Sonstige Fasziektomie, Untere Extremität
83.19.95↔	Sonstige Durchtrennung von Weichteilen, Leisten- und Genitalregion und Gesäss	83.44.19↔	Sonstige Fasziektomie, Andere Lokalisation
83.19.96↔	Sonstige Durchtrennung von Weichteilen, Untere Extremität	83.44.99↔	Sonstige Fasziektomie, sonstige
83.19.97↔	Sonstige Durchtrennung von Weichteilen, Andere Lokalisation	83.45.10↔	Sonstige Myektomie, Kopf und Hals
83.21.11↔	Offene Biopsie an den Weichteilen	83.45.11↔	Sonstige Myektomie, Schulter und Axilla
83.21.21↔	Offene Biopsie am Muskel	83.45.12↔	Sonstige Myektomie, Oberarm und Ellenbogen
83.21.30↔	Biopsie an den Weichteilen, Biopsie an einem Schleimbeutel	83.45.13↔	Sonstige Myektomie, Unterarm
83.31.10↔	Exzision einer Läsion an einer Sehnscheide, Kopf und Hals	83.45.14↔	Sonstige Myektomie, Brustwand, Bauch und Rücken
83.31.11↔	Exzision einer Läsion an einer Sehnscheide, Schulter und Axilla	83.45.15↔	Sonstige Myektomie, Leisten- und Genitalregion und Gesäss
83.31.12↔	Exzision einer Läsion an einer Sehnscheide, Oberarm und Ellenbogen	83.45.16↔	Sonstige Myektomie, Untere Extremität
83.31.13↔	Exzision einer Läsion an einer Sehnscheide, Unterarm	83.45.19↔	Sonstige Myektomie, Andere Lokalisation
83.31.14↔	Exzision einer Läsion an einer Sehnscheide, Brustwand, Bauch und Rücken	83.49.10↔	Exzision einer Sehnscheide, Kopf und Hals
83.31.15↔	Exzision einer Läsion an einer Sehnscheide, Leisten- und Genitalregion und Gesäss	83.49.11↔	Exzision einer Sehnscheide, Schulter und Axilla
83.31.16↔	Exzision einer Läsion an einer Sehnscheide, Untere Extremität	83.49.12↔	Exzision einer Sehnscheide, Oberarm und Ellenbogen
83.31.19↔	Exzision einer Läsion an einer Sehnscheide, Andere Lokalisation	83.49.13↔	Exzision einer Sehnscheide, Unterarm
83.32.10↔	Exzision einer Läsion an einem Muskel, Kopf und Hals	83.49.14↔	Exzision einer Sehnscheide, Brustwand und Rücken
83.32.11↔	Exzision einer Läsion an einem Muskel, Schulter und Arm	83.49.15↔	Exzision einer Sehnscheide, Leisten- und Genitalregion und Gesäss
83.32.12↔	Exzision einer Läsion an einem Muskel, Brustwand, Bauch und Rücken	83.49.16↔	Exzision einer Sehnscheide, Untere Extremität
83.32.13↔	Exzision einer Läsion an einem Muskel, Leisten- und Genitalregion und Gesäss	83.49.19↔	Exzision einer Sehnscheide, Andere Lokalisation
83.32.14↔	Exzision einer Läsion an einem Muskel, Untere Extremität	83.49.20↔	Kompartmentresektion, Kopf und Hals
83.32.19↔	Exzision einer Läsion an einem Muskel, Andere Lokalisation	83.49.21↔	Kompartmentresektion, Schulter und Axilla
83.39.10↔	Exzision einer Läsion an einer Sehne, Kopf und Hals	83.49.22↔	Kompartmentresektion, Oberarm und Ellenbogen
83.39.11↔	Exzision einer Läsion an einer Sehne, Schulter und Arm	83.49.23↔	Kompartmentresektion, Unterarm
83.39.12↔	Exzision einer Läsion an anderen Weichteilen, Exzision einer Läsion an einer Sehne, Brustwand, Bauch und Rücken	83.49.24↔	Kompartmentresektion, Brustwand, Bauch und Rücken
		83.49.25↔	Kompartmentresektion, Leisten- und Genitalregion und Gesäss
		83.49.26↔	Kompartmentresektion, Untere Extremität
		83.49.29↔	Kompartmentresektion, Andere Lokalisation
		83.49.30↔	Sonstige Exzision von Weichteilen, Kopf und Hals
		83.49.31↔	Sonstige Exzision von Weichteilen, Schulter und Axilla
		83.49.32↔	Sonstige Exzision von Weichteilen, Oberarm und Ellenbogen
		83.49.33↔	Sonstige Exzision von Weichteilen, Unterarm
		83.49.34↔	Sonstige Exzision von Weichteilen, Brustwand, Bauch und Rücken
		83.49.35↔	Sonstige Exzision von Weichteilen, Leisten- und Genitalregion und Gesäss
		83.49.36↔	Sonstige Exzision von Weichteilen, Untere Extremität
		83.49.39↔	Sonstige Exzision von Weichteilen, Andere Lokalisation
		83.5x.10↔	Bursektomie, Kopf und Hals
		83.5x.11↔	Bursektomie, Schulter und Axilla
		83.5x.12↔	Bursektomie, Oberarm und Ellenbogen
		83.5x.13↔	Bursektomie, Unterarm

83.5x.14↔	Bursektomie, Brustwand, Bauch und Rücken	83.77.15↔	Muskeltransfer oder -transplantation, Leisten- und Genitalregion und Gesäss
83.5x.15↔	Bursektomie, Leisten- und Genitalregion und Gesäss	83.77.16↔	Muskeltransfer oder -transplantation, Untere Extremität
83.5x.16↔	Bursektomie, Untere Extremität	83.77.19↔	Muskeltransfer oder -transplantation, Andere Lokalisation
83.5x.19↔	Bursektomie, Andere Lokalisation	83.85.10↔	Verlängerung von Muskel oder Sehne, Kopf und Hals
83.61.11↔	Naht einer Sehnenscheide, Schulter und Axilla	83.85.11↔	Verlängerung von Muskel oder Sehne, Schulter und Axilla
83.61.12↔	Naht einer Sehnenscheide, Oberarm und Ellenbogen	83.85.12↔	Verlängerung von Muskel oder Sehne, Oberarm und Ellenbogen
83.61.13↔	Naht einer Sehnenscheide, Unterarm	83.85.13↔	Verlängerung von Muskel oder Sehne, Unterarm
83.61.14↔	Naht einer Sehnenscheide, Brustwand, Bauch und Rücken	83.85.14↔	Verlängerung von Muskel oder Sehne, Brustwand, Bauch und Rücken
83.61.15↔	Naht einer Sehnenscheide, Leisten- und Genitalregion und Gesäss	83.85.15↔	Verlängerung von Muskel oder Sehne, Leisten- und Genitalregion und Gesäss
83.61.16↔	Naht einer Sehnenscheide, Untere Extremität	83.85.16↔	Verlängerung von Muskel oder Sehne, Untere Extremität
83.61.19↔	Naht einer Sehnenscheide, Andere Lokalisation	83.85.19↔	Verlängerung von Muskel oder Sehne, Andere Lokalisation
83.62.10↔	Sekundäre Naht einer Sehne, Kopf und Hals	83.85.20↔	Verkürzung von Muskel oder Sehne, Kopf und Hals
83.62.11↔	Sekundäre Naht einer Sehne, Schulter und Axilla	83.85.21↔	Verkürzung von Muskel oder Sehne, Schulter und Axilla
83.62.12↔	Sekundäre Naht einer Sehne, Oberarm und Ellenbogen	83.85.22↔	Verkürzung von Muskel oder Sehne, Oberarm und Ellenbogen
83.62.13↔	Sekundäre Naht einer Sehne, Unterarm	83.85.23↔	Verkürzung von Muskel oder Sehne, Unterarm
83.62.14↔	Sekundäre Naht einer Sehne, Brustwand, Bauch und Rücken	83.85.24↔	Verkürzung von Muskel oder Sehne, Brustwand, Bauch und Rücken
83.62.15↔	Sekundäre Naht einer Sehne, Leisten- und Genitalregion und Gesäss	83.85.25↔	Verkürzung von Muskel oder Sehne, Leisten- und Genitalregion und Gesäss
83.62.16↔	Sekundäre Naht einer Sehne, Untere Extremität	83.85.26↔	Verkürzung von Muskel oder Sehne, Untere Extremität
83.62.19↔	Sekundäre Naht einer Sehne, Andere Lokalisation	83.85.29↔	Verkürzung von Muskel oder Sehne, Andere Lokalisation
83.64.10↔	Sonstige Naht einer Sehne, Kopf und Hals	83.86↔	Quadrizepssehnen-Rekonstruktion
83.64.11↔	Sonstige Naht einer Sehne, Schulter und Axilla	83.87.10↔	Muskelplastik, Kopf und Hals
83.64.12↔	Sonstige Naht einer Sehne, Oberarm und Ellenbogen	83.87.11↔	Muskelplastik, Schulter und Axilla
83.64.13↔	Sonstige Naht einer Sehne, Unterarm	83.87.12↔	Muskelplastik, Oberarm und Ellenbogen
83.64.14↔	Sonstige Naht einer Sehne, Brustwand, Bauch und Rücken	83.87.13↔	Muskelplastik, Unterarm
83.64.15↔	Sonstige Naht einer Sehne, Leisten- und Genitalregion und Gesäss	83.87.14↔	Muskelplastik, Brustwand, Bauch und Rücken
83.64.16↔	Sonstige Naht einer Sehne, Untere Extremität	83.87.15↔	Muskelplastik, Leisten- und Genitalregion und Gesäss
83.64.19↔	Sonstige Naht einer Sehne, Andere Lokalisation	83.87.16↔	Muskelplastik, Untere Extremität
83.65.10↔	Sonstige Naht an Muskel oder Faszie, Kopf und Hals	83.87.19↔	Muskelplastik, Andere Lokalisation
83.65.11↔	Sonstige Naht an Muskel oder Faszie, Schulter und Axilla	83.87.90↔	Sonstige plastische Operationen am Muskel, Kopf und Hals
83.65.12↔	Sonstige Naht an Muskel oder Faszie, Oberarm und Ellenbogen	83.87.91↔	Sonstige plastische Operationen am Muskel, Schulter und Axilla
83.65.13↔	Sonstige Naht an Muskel oder Faszie, Unterarm	83.87.92↔	Sonstige plastische Operationen am Muskel, Oberarm und Ellenbogen
83.65.14↔	Sonstige Naht an Muskel oder Faszie, Brustwand, Bauch und Rücken	83.87.93↔	Sonstige plastische Operationen am Muskel, Unterarm
83.65.15↔	Sonstige Naht an Muskel oder Faszie, Leisten- und Genitalregion und Gesäss	83.87.94↔	Sonstige plastische Operationen am Muskel, Brustwand, Bauch und Rücken
83.65.16↔	Sonstige Naht an Muskel oder Faszie, Untere Extremität	83.87.95↔	Sonstige plastische Operationen am Muskel, Leisten- und Genitalregion und Gesäss
83.65.19↔	Sonstige Naht an Muskel oder Faszie, Andere Lokalisation	83.87.96↔	Sonstige plastische Operationen am Muskel, Untere Extremität
83.72.10↔	Sehnenrückverlagerung, Kopf und Hals	83.87.97↔	Sonstige plastische Operationen am Muskel, Andere Lokalisation
83.72.11↔	Sehnenrückverlagerung, Schulter und Axilla	83.88.10↔	Augmentation einer Sehne, Kopf und Hals
83.72.12↔	Sehnenrückverlagerung, Oberarm und Ellenbogen	83.88.11↔	Augmentation einer Sehne, Schulter und Axilla
83.72.13↔	Sehnenrückverlagerung, Unterarm	83.88.12↔	Augmentation einer Sehne, Oberarm und Ellenbogen
83.72.14↔	Sehnenrückverlagerung, Brustwand, Bauch und Rücken	83.88.13↔	Augmentation einer Sehne, Unterarm
83.72.15↔	Sehnenrückverlagerung, Leisten- und Genitalregion und Gesäss	83.88.14↔	Augmentation einer Sehne, Brustwand, Bauch und Rücken
83.72.16↔	Sehnenrückverlagerung, Untere Extremität	83.88.15↔	Augmentation einer Sehne, Leisten- und Genitalregion und Gesäss
83.72.19↔	Sehnenrückverlagerung, Andere Lokalisation	83.88.16↔	Augmentation einer Sehne, Untere Extremität
83.73.10↔	Reinsertion einer Sehne, Kopf und Hals	83.88.19↔	Augmentation einer Sehne, Andere Lokalisation
83.73.11↔	Reinsertion einer Sehne, Schulter und Axilla	83.88.20↔	Sehneneratzplastik, Kopf und Hals
83.73.12↔	Reinsertion einer Sehne, Oberarm und Ellenbogen	83.88.21↔	Sehneneratzplastik, Schulter und Axilla
83.73.13↔	Reinsertion einer Sehne, Unterarm	83.88.22↔	Sehneneratzplastik, Oberarm und Ellenbogen
83.73.14↔	Reinsertion einer Sehne, Brustwand, Bauch und Rücken	83.88.23↔	Sehneneratzplastik, Unterarm
83.73.15↔	Reinsertion einer Sehne, Leisten- und Genitalregion und Gesäss	83.88.24↔	Sehneneratzplastik, Brustwand, Bauch und Rücken
83.73.16↔	Reinsertion einer Sehne, Untere Extremität	83.88.25↔	Sehneneratzplastik, Leisten- und Genitalregion und Gesäss
83.73.19↔	Reinsertion einer Sehne, Andere Lokalisation	83.88.26↔	Sehneneratzplastik, Untere Extremität
83.74.10↔	Reinsertion eines Muskels, Kopf und Hals	83.88.29↔	Sehneneratzplastik, Andere Lokalisation
83.74.11↔	Reinsertion eines Muskels, Schulter und Axilla	83.88.30↔	Schaffung eines Sehnentransplantatlagers, Kopf und Hals
83.74.12↔	Reinsertion eines Muskels, Oberarm und Ellenbogen	83.88.31↔	Schaffung eines Sehnentransplantatlagers, Schulter und Axilla
83.74.13↔	Reinsertion eines Muskels, Unterarm	83.88.32↔	Schaffung eines Sehnentransplantatlagers, Oberarm und Ellenbogen
83.74.14↔	Reinsertion eines Muskels, Brustwand, Bauch und Rücken	83.88.33↔	Schaffung eines Sehnentransplantatlagers, Unterarm
83.74.15↔	Reinsertion eines Muskels, Leisten- und Genitalregion	83.88.34↔	Schaffung eines Sehnentransplantatlagers, Brustwand, Bauch und Rücken
83.74.16↔	Reinsertion eines Muskels, Untere Extremität	83.88.35↔	Schaffung eines Sehnentransplantatlagers, Leisten- und Genitalregion und Gesäss
83.74.19↔	Reinsertion eines Muskels, Andere Lokalisation		
83.77.10↔	Muskeltransfer oder -transplantation, Kopf und Hals		
83.77.11↔	Muskeltransfer oder -transplantation, Schulter und Axilla		
83.77.12↔	Muskeltransfer oder -transplantation, Oberarm und Ellenbogen		
83.77.13↔	Muskeltransfer oder -transplantation, Unterarm		
83.77.14↔	Muskeltransfer oder -transplantation, Brustwand, Bauch und Rücken		

83.88.36↔	Schaffung eines Sehnentransplantatlagers, Untere Extremität	83.91.13↔	Lösung von Adhäsionen von Muskel, Sehne, Faszie und Bursa, Unterarm
83.88.39↔	Schaffung eines Sehnentransplantatlagers, Andere Lokalisation	83.91.14↔	Lösung von Adhäsionen von Muskel, Sehne, Faszie und Bursa, Brustwand, Bauch und Rücken
83.88.40↔	Tenodese, Kopf und Hals	83.91.15↔	Lösung von Adhäsionen von Muskel, Sehne, Faszie und Bursa, Leisten- und Genitalregion und Gesäß
83.88.41↔	Tenodese, Schulter und Axilla	83.91.16↔	Lösung von Adhäsionen von Muskel, Sehne, Faszie und Bursa, Untere Extremität
83.88.42↔	Tenodese, Oberarm und Ellenbogen	83.91.19↔	Lösung von Adhäsionen von Muskel, Sehne, Faszie und Bursa, Andere Lokalisation
83.88.43↔	Tenodese, Unterarm	83.92↔	Einsetzen oder Ersetzen eines Skelettmuskelstimulators
83.88.44↔	Tenodese, Brustwand, Bauch und Rücken	83.99.10↔	Andere Operationen an Sehnen, Kopf und Hals
83.88.45↔	Tenodese, Leisten- und Genitalregion und Gesäß	83.99.11↔	Andere Operationen an Sehnen, Schulter und Axilla
83.88.46↔	Tenodese, Untere Extremität	83.99.12↔	Andere Operationen an Sehnen, Oberarm und Ellenbogen
83.88.49↔	Tenodese, Andere Lokalisation	83.99.13↔	Andere Operationen an Sehnen, Unterarm
83.88.90↔	Sonstige plastische Operationen an der Sehne, Kopf und Hals	83.99.14↔	Andere Operationen an Sehnen, Brustwand, Bauch und Rücken
83.88.91↔	Sonstige plastische Operationen an der Sehne, Schulter und Axilla	83.99.15↔	Andere Operationen an Sehnen, Leisten- und Genitalregion und Gesäß
83.88.92↔	Sonstige plastische Operationen an der Sehne, Oberarm und Ellenbogen	83.99.16↔	Andere Operationen an Sehnen, Untere Extremität
83.88.93↔	Sonstige plastische Operationen an der Sehne, Unterarm	83.99.19↔	Andere Operationen an Sehnen, Andere Lokalisation
83.88.94↔	Sonstige plastische Operationen an der Sehne, Brustwand, Bauch und Rücken	83.99.20↔	Andere Operationen an Muskel, Faszie und Bursa, Kopf und Hals
83.88.95↔	Sonstige plastische Operationen an der Sehne, Leisten- und Genitalregion und Gesäß	83.99.21↔	Andere Operationen an Muskel, Faszie und Bursa, Schulter und Axilla
83.88.96↔	Sonstige plastische Operationen an der Sehne, Untere Extremität	83.99.22↔	Andere Operationen an Muskel, Faszie und Bursa, Oberarm und Ellenbogen
83.88.97↔	Sonstige plastische Operationen an der Sehne, Andere Lokalisation	83.99.23↔	Andere Operationen an Muskel, Faszie und Bursa, Unterarm
83.89.10↔	Verlängerung, Verkürzung und Doppelung einer Faszie, Kopf und Hals	83.99.24↔	Andere Operationen an Muskel, Faszie und Bursa, Brustwand, Bauch und Rücken
83.89.11↔	Verlängerung, Verkürzung und Doppelung einer Faszie, Schulter und Axilla	83.99.25↔	Andere Operationen an Muskel, Faszie und Bursa, Leisten- und Genitalregion und Gesäß
83.89.12↔	Verlängerung, Verkürzung und Doppelung einer Faszie, Oberarm und Ellenbogen	83.99.26↔	Andere Operationen an Muskel, Faszie und Bursa, Untere Extremität
83.89.13↔	Verlängerung, Verkürzung und Doppelung einer Faszie, Unterarm	83.99.29↔	Andere Operationen an Muskel, Faszie und Bursa, Andere Lokalisation
83.89.14↔	Verlängerung, Verkürzung und Doppelung einer Faszie, Brustwand, Bauch und Rücken	83.99.30↔	Revision (ohne Ersetzen) eines Skelettmuskelstimulators
83.89.15↔	Verlängerung, Verkürzung und Doppelung einer Faszie, Leisten- und Genitalregion und Gesäß	86.22.20‡↔	Großflächiges Débridement von Wunde, Infektion oder Verbrennung durch Exzision mit Einlegen eines Medikamententrägers am Kopf (ausser Lippe)
83.89.16↔	Verlängerung, Verkürzung und Doppelung einer Faszie, Untere Extremität	86.22.27‡↔	Großflächiges Débridement von Wunde, Infektion oder Verbrennung durch Exzision mit Einlegen eines Medikamententrägers an der Leisten- und Genitalregion
83.89.19↔	Verlängerung, Verkürzung und Doppelung einer Faszie, Andere Lokalisation	86.22.28‡↔	Großflächiges Débridement von Wunde, Infektion oder Verbrennung durch Exzision mit Einlegen eines Medikamententrägers an der unteren Extremität
83.89.20↔	Deckung eines Defektes an einer Faszie, Kopf und Hals	86.22.29‡↔	Großflächiges Débridement von Wunde, Infektion oder Verbrennung durch Exzision mit Einlegen eines Medikamententrägers an anderer Lokalisation
83.89.21↔	Deckung eines Defektes an einer Faszie, Schulter und Axilla	86.84.10↔	Korrektur einer Narbenkontraktur oder Bride am Kopf
83.89.22↔	Deckung eines Defektes an einer Faszie, Oberarm und Ellenbogen	86.84.13↔	Korrektur einer Narbenkontraktur oder Bride an Unterarm
83.89.23↔	Deckung eines Defektes an einer Faszie, Unterarm	86.84.14↔	Korrektur einer Narbenkontraktur oder Bride an der Hand
83.89.24↔	Deckung eines Defektes an einer Faszie, Brustwand, Bauch und Rücken	86.84.17↔	Korrektur einer Narbenkontraktur oder Bride an der Leisten- und Genitalregion oder am Gesäß
83.89.25↔	Deckung eines Defektes an einer Faszie, Leisten- und Genitalregion und Gesäß	86.84.18↔	Korrektur einer Narbenkontraktur oder Bride an der unteren Extremität
83.89.26↔	Deckung eines Defektes an einer Faszie, Untere Extremität	86.84.19↔	Korrektur einer Narbenkontraktur oder Bride an anderer Lokalisation
83.89.29↔	Deckung eines Defektes an einer Faszie, Andere Lokalisation	86.88.50↔	Anlage oder Wechsel eines Systems zur Vakuumversiegelung, tiefreichend, an Knochen und Gelenken der Extremitäten
83.89.90↔	Sonstige plastische Operationen an der Faszie, Kopf und Hals	86.88.51↔	Anlage oder Wechsel eines Systems zur Vakuumversiegelung, tiefreichend, an Thorax, Mediastinum und Sternum
83.89.91↔	Sonstige plastische Operationen an der Faszie, Schulter und Axilla	86.88.52↔	Anlage oder Wechsel eines Systems zur Vakuumversiegelung, am offenen Abdomen
83.89.92↔	Sonstige plastische Operationen an der Faszie, Oberarm und Ellenbogen	86.88.53↔	Anlage oder Wechsel eines Systems zur Vakuumversiegelung, endorektal
83.89.93↔	Sonstige plastische Operationen an der Faszie, Unterarm	86.88.59↔	Anlage oder Wechsel eines Systems zur Vakuumversiegelung, an Haut und Unterhaut oder sonstigen Lokalisationen
83.89.94↔	Sonstige plastische Operationen an der Faszie, Brustwand, Bauch und Rücken	97.65‡↔	Entfernen eines Urethra-Stents
83.89.95↔	Sonstige plastische Operationen an der Faszie, Leisten- und Genitalregion und Gesäß		
83.89.96↔	Sonstige plastische Operationen an der Faszie, Untere Extremität		
83.89.97↔	Sonstige plastische Operationen an der Faszie, Andere Lokalisation		
83.91.10↔	Lösung von Adhäsionen von Muskel, Sehne, Faszie und Bursa, Kopf und Hals		
83.91.11↔	Lösung von Adhäsionen von Muskel, Sehne, Faszie und Bursa, Schulter und Axilla		
83.91.12↔	Lösung von Adhäsionen von Muskel, Sehne, Faszie und Bursa, Oberarm und Ellenbogen		

ADRG M07**Brachytherapie bei Krankheiten und Störungen der männlichen Geschlechtsorgane, Implantation von > 10 Seeds**

Prozedur in Tabelle M07-1

DRG M07Z**Brachytherapie bei Krankheiten und Störungen der männlichen Geschlechtsorgane, Implantation von > 10 Seeds****Prozedur M07-1**

92.29.32↔	Interstitielle Brachytherapie mit Implantation von permanenten Strahlern, von 10 bis 15 Quellen	92.29.39↔	Interstitielle Brachytherapie mit Implantation von permanenten Strahlern, von 46 bis bis 50 Quellen
92.29.33↔	Interstitielle Brachytherapie mit Implantation von permanenten Strahlern, von 16 bis 20 Quellen	92.29.3a↔	Interstitielle Brachytherapie mit Implantation von permanenten Strahlern, von 51 bis bis 55 Quellen
92.29.34↔	Interstitielle Brachytherapie mit Implantation von permanenten Strahlern, von 21 bis 25 Quellen	92.29.3b↔	Interstitielle Brachytherapie mit Implantation von permanenten Strahlern, von 56 bis bis 60 Quellen
92.29.35↔	Interstitielle Brachytherapie mit Implantation von permanenten Strahlern, von 26 bis bis 30 Quellen	92.29.3c↔	Interstitielle Brachytherapie mit Implantation von permanenten Strahlern, von 61 bis bis 65 Quellen
92.29.36↔	Interstitielle Brachytherapie mit Implantation von permanenten Strahlern, von 31 bis bis 35 Quellen	92.29.3d↔	Interstitielle Brachytherapie mit Implantation von permanenten Strahlern, von 66 bis bis 70 Quellen
92.29.37↔	Interstitielle Brachytherapie mit Implantation von permanenten Strahlern, von 36 bis bis 40 Quellen	92.29.3e↔	Interstitielle Brachytherapie mit Implantation von permanenten Strahlern, mehr als 70 Quellen
92.29.38↔	Interstitielle Brachytherapie mit Implantation von permanenten Strahlern, von 41 bis bis 45 Quellen		

ADRG M09**OR-Prozeduren an den männlichen Geschlechtsorganen bei bösartiger Neubildung oder bestimmte Eingriffe an den Beckenorganen beim Mann ohne äusserst schwere CC**

Mindestens eine Prozedur in Tabelle M09-2 und Hauptdiagnose in Tabelle M09-1 oder Beidseitige Prozedur in Tabelle M09-3 oder Prozedur in Tabelle M09-4

DRG M09A**OR-Prozeduren an den männlichen Geschlechtsorganen bei bösartiger Neubildung mit äusserst schweren CC oder bestimmte Eingriffe an den Beckenorganen beim Mann ohne äusserst schwere CC**

PCCL > 3 oder Beidseitige Prozedur in Tabelle M09-3 oder Prozedur in Tabelle M09-4

DRG M09B**OR-Prozeduren an den männlichen Geschlechtsorganen bei bösartiger Neubildung ohne äusserst schwere CC****Hauptdiagnose M09-1**

C60.0	Bösartige Neubildung: Praeputium penis	C63.8	BNB: Männliche Genitalorgane, mehr Teilbereiche überlapp
C60.1	Bösartige Neubildung: Glans penis	C63.9	Bösartige Neubildung: Männliches Genitalorgan, nnbez
C60.2	Bösartige Neubildung: Penisschaft	C76.3	BNB ungenau bezeichneter Lokalisationen: Becken
C60.8	Bösartige Neubildung: Penis, mehr Teilbereiche überlappend	C79.82	Sekundäre bösartige Neubildung der Genitalorgane
C60.9	Bösartige Neubildung: Penis, nicht näher bezeichnet	D07.4	Carcinoma in situ Penis
C61	Bösartige Neubildung der Prostata	D07.5	Carcinoma in situ Prostata
C62.0	Bösartige Neubildung: Dystoper Hoden	D07.6	Carcinoma in situ so u nnbez männl Genitalorgane
C62.1	Bösartige Neubildung: Deszendierter Hoden	D40.0	NB unsich/unbek Verhalt Prostata
C62.9	Bösartige Neubildung: Hoden, nicht näher bezeichnet	D40.1	NB unsich/unbek Verhalt Hoden
C63.0	Bösartige Neubildung: Nebenhoden [Epididymis]	D40.7	NB unsich/unbek Verhalt sonst männl Genitalorg
C63.1	Bösartige Neubildung: Samenstrang	D40.9	NB unsich/unbek Verhalt männl Genitalorg, nnbez
C63.2	Bösartige Neubildung: Skrotum	N42.3	Prostatadysplasie
C63.7	BNB: Sonstige näher bezeichnete männliche Genitalorgane		

Prozedur M09-2

01.15↔	Biopsie am Schädel	03.93.20↔	Implantation oder Ersetzen der Elektrode(n) eines permanenten epiduralen Neurostimulators, Einzelelektrodensystems, Dauerstimulation, perkutan
03.93.00↔	Implantation oder Ersetzen der Elektrode(n) eines spinalen Neurostimulators, n.n.bez.	03.93.21↔	Implantation oder Ersetzen der Elektrode(n) eines permanenten epiduralen Neurostimulators, Mehrelektrodensystems, Dauerstimulation, perkutan
03.93.10↔	Implantation oder Ersetzen der Elektrode(n) eines temporären epiduralen Neurostimulators, Einzelelektrodensystems, Teststimulation	03.93.22↔	Implantation oder Ersetzen der Elektrode(n) eines permanenten epiduralen Neurostimulators, Einzelelektrodensystems, Dauerstimulation, offen chirurgisch
03.93.11↔	Implantation oder Ersetzen der Elektrode(n) eines temporären epiduralen Neurostimulators, Mehrelektrodensystems, Teststimulation		

03.93.23↔	Implantation oder Ersetzen der Elektrode(n) eines permanenten epiduralen Neurostimulators, Mehrelektrodensystems, Dauerstimulation, offen chirurgisch	40.3x.11↔	Regionale Lymphadenektomie als selbständiger Eingriff, zervikal
03.93.30↔	Implantation oder Ersetzen einer subduralen Elektrode zur Vorderwurzelstimulation	40.3x.12↔	Regionale Lymphadenektomie als selbständiger Eingriff, axillär
03.93.99↔	Implantation oder Ersetzen der Elektrode(n) eines spinalen Neurostimulators, sonstige	40.3x.13↔	Regionale Lymphadenektomie als selbständiger Eingriff, paraaortal, pelvin, obturatorisch oder Iliakal
04.92.00↔	Implantation oder Ersetzen der Elektrode(n) eines peripheren Neurostimulators, n.n.bez.	40.3x.14↔	Regionale Lymphadenektomie als selbständiger Eingriff, inguinal, offen chirurgisch
04.92.10↔	Implantation oder Ersetzen der Elektrode(n) eines temporären peripheren Neurostimulators, Einzelelektrodensystems, Teststimulation	40.3x.15↔	Regionale Lymphadenektomie als selbständiger Eingriff, inguinale, laparoskopisch
04.92.11↔	Implantation oder Ersetzen der Elektrode(n) eines temporären peripheren Neurostimulators, Mehrelektrodensystems, Teststimulation	40.3x.16↔	Regionale Lymphadenektomie als selbständiger Eingriff, mediastinal und peribronchial
04.92.20↔	Implantation oder Ersetzen der Elektrode(n) eines permanenten peripheren Neurostimulators, Stabelektrode, Einzelelektrodensystems, perkutan	40.3x.19↔	Regionale Lymphadenektomie als selbständiger Eingriff, sonstige
04.92.21↔	Implantation oder Ersetzen der Elektrode(n) eines permanenten peripheren Neurostimulators, Stabelektrode, Mehrelektrodensystems, perkutan	40.3x.20↔	Regionale Lymphadenektomie im Rahmen eines anderen Eingriffs, n.n.bez.
04.92.30↔	Implantation oder Ersetzen der Elektrode(n) eines permanenten peripheren Neurostimulators, Plattenelektrode, Einzelelektrodensystems, offen chirurgisch	40.3x.21↔	Regionale Lymphadenektomie im Rahmen eines anderen Eingriffs, zervikal
04.92.31↔	Implantation oder Ersetzen der Elektrode(n) eines permanenten peripheren Neurostimulators, Plattenelektrode, Mehrelektrodensystems, offen chirurgisch	40.3x.22↔	Regionale Lymphadenektomie im Rahmen eines anderen Eingriffs, axillär
04.92.40↔	Implantation oder Ersetzen einer Vagusnervstimulationselektrode	40.3x.23↔	Regionale Lymphadenektomie im Rahmen eines anderen Eingriffs, paraaortal, pelvin oder Iliakal
04.92.99↔	Implantation oder Ersetzen der Elektrode(n) eines peripheren Neurostimulators, sonstige	40.3x.24↔	Regionale Lymphadenektomie im Rahmen eines anderen Eingriffs, obturatorisch
34.03↔	Wiedereröffnung einer kürzlichen Thorakotomie	40.3x.25↔	Regionale Lymphadenektomie im Rahmen eines anderen Eingriffs, inguinale
40.11.10↔	Offene (Inzisions-) Biopsie eines mediastinalen, paraaortalen, iliakalen oder pelvinalen Lymphknotens	40.3x.26↔	Regionale Lymphadenektomie im Rahmen eines anderen Eingriffs, mediastinal und peribronchial
40.11.11↔	Offene (Inzisions-) Biopsie eines zervikalen, supraklavikulären, axillären oder inguinalen Lymphknotens	40.3x.29↔	Regionale Lymphadenektomie im Rahmen eines anderen Eingriffs, sonstige
40.22.00↔	Exzision eines mamma-internalen Lymphknotens, n.n.bez.	40.9x.00↔	Sonstige Operationen an lymphatischen Strukturen, n.n.bez.
40.22.10↔	Exzision eines mamma-internalen Lymphknotens, thorakoskopisch	40.9x.10↔	Anastomose zur Beseitigung eines Lymphödems
40.22.20↔	Exzision eines mamma-internalen Lymphknotens, offen chirurgisch	40.9x.20↔	Inzision einer Lymphozele
40.22.99↔	Exzision eines mamma-internalen Lymphknotens, sonstige	40.9x.30↔	Drainage eines Lymphödems
40.24.00↔	Exzision eines inguinalen Lymphknotens, n.n.bez.	40.9x.40↔	Therapeutische perkutane Punktion einer Lymphozele
40.24.10↔	Exzision eines inguinalen Lymphknotens, offen chirurgisch, ohne Markierung	40.9x.99↔	Sonstige Operationen an lymphatischen Strukturen, sonstige
40.24.11↔	Exzision eines inguinalen Lymphknotens, offen chirurgisch, mit Radionuklidmarkierung oder Farbstoffmarkierung (Sentinel-Lymphknotenektomie)	50.12↔	Offene Biopsie an der Leber
40.24.20↔	Exzision eines inguinalen Lymphknotens, laparoskopisch	54.93†↔	Formung einer kutaneoperitonealen Fistel
40.24.99↔	Exzision eines inguinalen Lymphknotens, sonstige	54.99.00↔	Sonstige Operationen in der Abdominal-Region, n.n.bez.
40.29.00↔	Einfache Exzision einer anderen lymphatischen Struktur, n.n.bez.	54.99.30↔	Sonstige Operationen in der Abdominal-Region, Resektion von Gewebe in der Bauchregion ohne sichere Organzuordnung
40.29.10↔	Exzision eines mediastinalen Lymphknotens, n.n.bez.	54.99.40↔	Sonstige Operationen in der Abdominal-Region, Revision einer kutaneoperitonealen Fistel (Katheterverweilsystem)
40.29.11↔	Exzision eines mediastinalen Lymphknotens, offen chirurgisch	54.99.41↔	Sonstige Operationen in der Abdominal-Region, Entfernung oder Verschluss einer kutaneoperitonealen Fistel (Katheterverweilsystem)
40.29.12↔	Exzision eines mediastinalen Lymphknotens, thorakoskopisch	54.99.50↔	Sonstige Operationen in der Abdominal-Region, Anlegen eines temporären Bauchwandverschlusses
40.29.19↔	Exzision eines mediastinalen Lymphknotens, sonstige	54.99.60↔	Sonstige Operationen in der Abdominal-Region, Lumbotomie
40.29.20↔	Exzision eines paraaortalen Lymphknotens	54.99.61↔	Sonstige Operationen in der Abdominal-Region, Relumbotomie
40.29.30↔	Exzision eines iliakalen Lymphknotens	54.99.99↔	Sonstige Operationen in der Abdominal-Region, sonstige
40.29.70↔	Exzision eines Lymphangioms oder Hygroma cysticum	56.41.00↔	Partielle Ureterektomie, n.n.bez.
40.29.80↔	Exzision mehrerer abdominaler Lymphknotenstationen (mit Leberbiopsie), n.n.bez.	56.41.10↔	Partielle Ureterektomie, Resektion des Ureterostiums, perkutan-transvesikal
40.29.81↔	Exzision mehrerer abdominaler Lymphknotenstationen (mit Leberbiopsie), offen chirurgisch [Staging-Laparotomie]	56.41.11↔	Partielle Ureterektomie, Resektion des Ureterostiums, transurethral
40.29.82↔	Exzision mehrerer abdominaler Lymphknotenstationen (mit Leberbiopsie), laparoskopisch [Staging-Laparoskopie]	56.41.12↔	Partielle Ureterektomie, Resektion des Ureterostiums, offen chirurgisch
40.29.89↔	Exzision mehrerer abdominaler Lymphknotenstationen (mit Leberbiopsie), sonstige	56.41.20↔	Partielle Ureterektomie, offen chirurgisch
40.29.99↔	Einfache Exzision einer anderen lymphatischen Struktur, sonstige	56.41.21↔	Partielle Ureterektomie, laparoskopisch
40.3x.00↔	Exzision von regionalen Lymphknoten, n.n.bez.	56.41.30↔	Partielle Ureterektomie, Resektion eines Ureterstumpfes
40.3x.09↔	Exzision von regionalen Lymphknoten, sonstige	56.41.40↔	Resektion einer Ureterozele, transurethral
40.3x.10↔	Regionale Lymphadenektomie als selbständiger Eingriff, n.n.bez.	56.41.41↔	Resektion einer Ureterozele, offen chirurgisch
		56.41.49↔	Resektion einer Ureterozele, sonstiger Zugang
		56.41.99↔	Partielle Ureterektomie, sonstige
		56.51.00↔	Aufbau einer kutanen Ureteroileostomie, n.n.bez.
		56.51.10↔	Aufbau einer kutanen Ureteroileostomie, Ureteroileokutaneostomie [Ileum-Conduit] oder Ureterokolokutaneostomie [Kolon-/Sigma-Conduit], offen chirurgisch
		56.51.11↔	Aufbau einer kutanen Ureteroileostomie, Ureteroileokutaneostomie [Ileum-Conduit] oder Ureterokolokutaneostomie [Kolon-/Sigma-Conduit], laparoskopisch

56.51.12↔	Aufbau einer kutanen Ureteroileostomie, mit Darminterponat [Conduit] (nicht kontinentes Stoma), sonstiger Zugang	57.83↔	Verschluss einer vesikointestinalen Fistel
56.51.20↔	Aufbau einer kutanen Ureteroileostomie, Umwandlung einer anderen suprapvesikal Harnableitung in eine kutane Ureteroileostomie	57.84.00↔	Verschluss einer anderen Harnblasenfistel, n.n.bez.
56.51.30↔	Aufbau einer kutanen Ureteroileostomie, mit Darmreservoir (kontinentes Stoma)	57.84.10↔	Verschluss einer vesikovaginalen Fistel, offen chirurgisch (abdominal)
56.51.99↔	Aufbau einer kutanen Ureteroileostomie, sonstige	57.84.11↔	Verschluss einer vesikovaginalen Fistel, vaginal
56.52.00↔	Revision einer kutanen Ureteroileostomie, n.n.bez.	57.84.12↔	Verschluss einer vesikovaginalen Fistel, transvesikal
56.52.10↔	Revision einer kutanen Ureteroileostomie, mit Darminterponat [Conduit]	57.84.13↔	Verschluss einer vesikovaginalen Fistel, laparoskopisch
56.52.20↔	Revision einer kutanen Ureteroileostomie, mit Darmreservoir (kontinentes Stoma)	57.84.20↔	Verschluss einer vesikokutanen Fistel, offen chirurgisch
56.52.99↔	Revision einer kutanen Ureteroileostomie, sonstige	57.84.21↔	Verschluss einer vesikokutanen Fistel, laparoskopisch
56.61.00↔	Aufbau einer anderen kutanen Ureterostomie, n.n.bez.	57.84.99↔	Verschluss einer anderen Harnblasenfistel, sonstige
56.61.10↔	Aufbau einer anderen kutanen Ureterostomie, Ureterokutaneostomie und Transureterokutaneostomie, laparoskopisch	57.88↔	Sonstige Anastomose an der Harnblase
56.61.20↔	Aufbau einer anderen kutanen Ureterostomie, Umwandlung einer anderen suprapvesikal Harnableitung in eine kutane Ureterostomie	57.89↔	Sonstige plastische Rekonstruktion an der Harnblase
56.61.99↔	Aufbau einer anderen kutanen Ureterostomie, sonstige	57.91↔	Sphinkterotomie an der Harnblase
56.62↔	Revision einer anderen kutanen Ureterostomie	57.93.00↔	(Postoperative) Blutstillung an der Harnblase, n.n.bez.
56.71.00↔	Harnableitung in den Darm, n.n.bez.	57.93.10↔	(Postoperative) Blutstillung an der Harnblase, perkutan
56.71.10↔	Ureterosigmoideostomie mit Reservoirbildung, offen chirurgisch	57.93.11↔	(Postoperative) Blutstillung an der Harnblase, transurethral
56.71.11↔	Ureterosigmoideostomie mit Reservoirbildung, laparoskopisch	57.93.12↔	(Postoperative) Blutstillung an der Harnblase, offen chirurgisch
56.71.20↔	Umwandlung einer anderen suprapvesikal Harnableitung in eine Harnableitung in den Darm	57.93.13↔	(Postoperative) Blutstillung an der Harnblase, laparoskopisch
56.71.99↔	Harnableitung in den Darm, sonstige	57.93.14↔	(Postoperative) Blutstillung an der Harnblase, über ein Stoma
56.72↔	Revision einer ureterointestinalen Anastomose	57.93.99↔	(Postoperative) Blutstillung an der Harnblase, sonstige
56.75↔	Transureteroureterostomie	57.96↔	Implantation eines elektronischen Blasenstimulators
56.83↔	Verschluss einer Ureterostomie	57.97↔	Ersetzen eines elektronischen Blasenstimulators
56.92↔	Implantation eines elektronischen Ureterstimulators	57.98↔	Entfernen eines elektronischen Blasenstimulators
56.93↔	Ersetzen eines elektronischen Ureterstimulators	58.1↔	Urethrale Meatotomie
56.94↔	Entfernen eines elektronischen Ureterstimulators	58.24↔	Biopsie am Periurethralgewebe
56.99.00↔	Sonstige Operationen an einem Ureter, n.n.bez.	58.49.00↔	Sonstige plastische Rekonstruktion an der Urethra, n.n.bez.
56.99.10↔	Freilegung des Ureters (zur Exploration)	58.49.10↔	Einzeitige plastische Rekonstruktion der Urethra, mit Präputial- oder Penishaut
56.99.20↔	Revisionsoperation am Ureter, offen chirurgisch	58.49.11↔	Einzeitige plastische Rekonstruktion der Urethra, mit Mund- oder Harnblasenschleimhaut, sonstige Rekonstruktion
56.99.21↔	Revisionsoperation am Ureter, sonstiger Zugang	58.49.20↔	Zweizeitige plastische Rekonstruktion der Urethra, erste Sitzung, mit Präputial- oder Penishaut
56.99.30↔	Sonstige Operationen an einem Ureter, Injektion bei Ostiuminsuffizienz, transurethral	58.49.21↔	Zweizeitige plastische Rekonstruktion der Urethra, erste Sitzung, mit Mund- oder Harnblasenschleimhaut
56.99.31↔	Sonstige Operationen an einem Ureter, Injektion bei Ostiuminsuffizienz, offen chirurgisch	58.49.29↔	Sonstige plastische Rekonstruktion der Urethra, zweizeitig, erste Sitzung, sonstige Rekonstruktion
56.99.32↔	Sonstige Operationen an einem Ureter, Injektion bei Ostiuminsuffizienz, sonstiger Zugang	58.49.30↔	Zweizeitige plastische Rekonstruktion der Urethra, zweite Sitzung, n.n.bez.
56.99.99↔	Sonstige Operationen an einem Ureter, sonstige	58.49.31↔	Zweizeitige plastische Rekonstruktion der Urethra, zweite Sitzung, mit Präputial- oder Penishaut
57.12↔	Lösung von intraluminalen Adhäsionen mit Inzision an der Harnblase	58.49.33↔	Zweizeitige plastische Rekonstruktion der Urethra, zweite Sitzung, mit Mund- oder Harnblasenschleimhaut
57.21↔	Vesikostomie	58.49.39↔	Zweizeitige plastische Rekonstruktion der Urethra, zweite Sitzung, sonstige
57.22↔	Revision einer Vesikostomie	58.49.40↔	Revision einer plastischen Rekonstruktion an der Urethra
57.34↔	Offene Biopsie der Harnblase	58.49.99↔	Sonstige plastische Rekonstruktion an der Urethra, sonstige
57.49.00↔	Sonstige transurethrale Exzision oder Destruktion von Läsion oder Gewebe der Harnblase, n.n.bez.	58.5x.00↔	Lösung einer Urethrastraktur, n.n.bez.
57.49.11↔	Sonstige transurethrale Exzision oder Destruktion von Läsion oder Gewebe der Harnblase, Destruktion, transurethral	58.5x.10↔	Lösung einer Urethrastraktur, Transurethrale Inzision des Sphincter urethrae externus
57.49.12↔	Sonstige transurethrale Exzision oder Destruktion von Läsion oder Gewebe der Harnblase, Resektion, transurethral	58.5x.20↔	Lösung einer Urethrastraktur, Urethrotomia interna
57.49.99↔	Sonstige transurethrale Exzision oder Destruktion von Läsion oder Gewebe der Harnblase, sonstige	58.5x.99↔	Lösung einer Urethrastraktur, sonstige
57.51↔	Exzision des Urachus	58.99.00‡↔	Sonstige Operationen an Urethra und Periurethralgewebe, n.n.bez.
57.58↔	Laparoskopische Exzision oder Destruktion von anderer Läsion oder Gewebe an der Harnblase	58.99.10‡↔	Sonstige Operationen an Urethra und Periurethralgewebe, Einlegen und Wechsel eines Stent in die Urethra
57.59.00↔	Offene Exzision oder Destruktion von anderer Läsion oder Gewebe an der Harnblase, n.n.bez.	58.99.99‡↔	Sonstige Operationen an Urethra und Periurethralgewebe, sonstige
57.59.10↔	Offene Exzision oder Destruktion von anderer Läsion oder Gewebe an der Harnblase, Exzision, offen chirurgisch	59.00↔	Retroperitoneale Dissektion, n.n.bez.
57.59.20↔	Offene Exzision oder Destruktion von anderer Läsion oder Gewebe an der Harnblase, Myektomie	59.02↔	Sonstige Lösung von perirenal oder periureteralen Adhäsionen
57.59.99↔	Offene Exzision oder Destruktion von anderer Läsion oder Gewebe an der Harnblase, sonstige	59.03.00↔	Laparoskopische Lösung von perirenal oder periureteralen Adhäsionen, n.n.bez.
57.81↔	Naht einer Harnblasenverletzung	59.03.10↔	Ureterolyse ohne intraperitoneale Verlagerung, laparoskopisch
57.82↔	Verschluss einer Zystostomie	59.03.11↔	Ureterolyse mit intraperitoneale Verlagerung, laparoskopisch
		59.03.99↔	Laparoskopische Lösung von perirenal oder periureteralen Adhäsionen, sonstige
		59.09↔	Sonstige Inzision am perirenal oder periureteralen Gewebe
		59.11↔	Sonstige Lösung von perivesikal Adhäsionen
		59.12↔	Laparoskopische Lösung von perivesikal Adhäsionen
		59.19↔	Sonstige Inzision am perivesikal Gewebe
		59.21↔	Biopsie am perirenal oder perivesikal Gewebe

59.72↔	Implantat-Injektion in Urethra und/oder Harnblasenhals	77.40.99↔	Knochenbiopsie, ohne Angabe der Lokalisation, sonstige
59.74↔	Suspensionsoperation beim Mann	77.41.00↔	Knochenbiopsie von Skapula, Klavikula, Rippen und Sternum, n.n.bez.
59.91↔	Exzision am perirenal oder perivesikalen Gewebe	77.41.20↔	Knochenbiopsie von Skapula, Klavikula, Rippen und Sternum, Offene Knochenbiopsie
59.92↔	Sonstige Operationen am perirenal oder perivesikalen Gewebe	77.41.99↔	Knochenbiopsie von Skapula, Klavikula, Rippen und Sternum, sonstige
59.99↔	Sonstige Operationen an den Harnorganen	77.42.00↔	Knochenbiopsie am Humerus, n.n.bez.
60.0↔	Inzision an der Prostata	77.42.20↔	Knochenbiopsie am Humerus, Offene Knochenbiopsie
60.14↔	Offene Biopsie an den Vesiculae seminales	77.42.99↔	Knochenbiopsie am Humerus, sonstige
60.21↔	Transurethrale (Ultraschall-) geführte laserinduzierte Prostatektomie (TULIP)	77.43.00↔	Knochenbiopsie an Radius und Ulna, n.n.bez.
60.29.00↔	Sonstige transurethrale Prostatektomie, n.n.bez.	77.43.20↔	Knochenbiopsie an Radius und Ulna, Offene Knochenbiopsie
60.29.10↔	Sonstige transurethrale Prostatektomie, Elektroresektion von Prostatagewebe	77.43.99↔	Knochenbiopsie an Radius und Ulna, sonstige
60.29.20↔	Sonstige transurethrale Prostatektomie, sonstige transurethrale Destruktion von Prostatagewebe	77.44.00↔	Knochenbiopsie an Karpalia und Metakarpalia, n.n.bez.
60.29.99↔	Sonstige transurethrale Prostatektomie, sonstige	77.44.20↔	Knochenbiopsie an Karpalia und Metakarpalia, Offene Knochenbiopsie
60.61.00↔	Lokale Exzision einer Läsion an der Prostata, n.n.bez.	77.44.99↔	Knochenbiopsie an Karpalia und Metakarpalia, sonstige
60.61.10↔	Lokale Exzision einer Läsion an der Prostata, transurethral	77.45.00↔	Knochenbiopsie am Femur, n.n.bez.
60.61.11↔	Lokale Exzision einer Läsion an der Prostata, suprapubisch-transvesikal	77.45.20↔	Knochenbiopsie am Femur, Offene Knochenbiopsie
60.61.12↔	Lokale Exzision einer Läsion an der Prostata, retropubisch	77.45.99↔	Knochenbiopsie am Femur, sonstige
60.61.13↔	Lokale Exzision einer Läsion an der Prostata, perineal	77.46.00↔	Knochenbiopsie an der Patella, n.n.bez.
60.61.99↔	Lokale Exzision einer Läsion an der Prostata, sonstige	77.46.20↔	Knochenbiopsie an der Patella, Offene Knochenbiopsie
60.72↔	Inzision an einer Vesicula seminalis	77.46.99↔	Knochenbiopsie an der Patella, sonstige
60.73↔	Exzision einer Vesicula seminalis	77.47.00↔	Knochenbiopsie an Tibia und Fibula, n.n.bez.
60.79↔	Sonstige Operationen an den Vesiculae seminales	77.47.20↔	Knochenbiopsie an Tibia und Fibula, Offene Knochenbiopsie
60.81↔	Inzision am periprostatistischem Gewebe	77.47.99↔	Knochenbiopsie an Tibia und Fibula, sonstige
60.82↔	Exzision am periprostatistischem Gewebe	77.48.00↔	Knochenbiopsie an Tarsalia und Metatarsalia, n.n.bez.
60.93↔	Plastische Rekonstruktion an der Prostata	77.48.20↔	Knochenbiopsie an Tarsalia und Metatarsalia, Offene Knochenbiopsie
60.94↔	Blutstillung an der Prostata	77.48.99↔	Knochenbiopsie an Tarsalia und Metatarsalia, sonstige
60.95↔	Transurethrale Ballon-Dilatation einer prostatistischen Urethra	77.49.00↔	Knochenbiopsie an anderen näher bezeichneten Knochen, ausser Gesichtsschädelknochen, n.n.bez.
60.96↔	Transurethrale Destruktion von prostatistischem Gewebe durch Mikrowellenwärmetherapie	77.49.21↔	Knochenbiopsie an anderen näher bezeichneten Knochen, ausser Gesichtsschädelknochen, Knochenbiopsie an der Wirbelsäule, Offene Knochenbiopsie
60.97↔	Sonstige transurethrale Destruktion von prostatistischem Gewebe durch sonstige Wärmetherapie	77.49.41↔	Knochenbiopsie an anderen näher bezeichneten Knochen, ausser Gesichtsschädelknochen, Knochenbiopsie an Phalangen des Fusses, Offene Knochenbiopsie
60.99.00↔	Sonstige Operationen an der Prostata, n.n.bez.	77.49.91↔	Knochenbiopsie an anderen näher bezeichneten Knochen, ausser Gesichtsschädelknochen, Offene Knochenbiopsie
60.99.10↔	Sonstige Operationen an der Prostata, Transrektale und perkutane Destruktion von Prostatagewebe	77.49.99↔	Knochenbiopsie an anderen näher bezeichneten Knochen, ausser Gesichtsschädelknochen, sonstige
60.99.11↔	Sonstige Operationen an der Prostata, transrektale Destruktion von Prostatagewebe, mittels HIFU (High-Intensity Focused Ultrasound)	83.92↔	Einsetzen oder Ersetzen eines Skelettmuskelstimulators
60.99.99↔	Sonstige Operationen an der Prostata, sonstige	97.65‡↔	Entfernen eines Urethra-Stents
62.99.20↔	Operative Verlagerung eines Abdominalhodens		
62.99.30↔	Entnahme von Hoden- oder Nebenhodengewebe zur Aufbereitung für die künstliche Insemination		
77.40.20↔	Knochenbiopsie, ohne Angabe der Lokalisation, Offene Knochenbiopsie		

Prozedur M09-3

62.99.20↔	Operative Verlagerung eines Abdominalhodens
62.99.30↔	Entnahme von Hoden- oder Nebenhodengewebe zur Aufbereitung für die künstliche Insemination

Prozedur M09-4

40.52.00↔	Radikale Exzision von periaortalen Lymphknoten, n.n.bez.	40.54.11↔	Radikale Exzision der Leistengegend im Rahmen eines anderen Eingriffs
40.52.10↔	Radikale Exzision von retroperitonealen (paraaortal, parakaval) und pelvinalen Lymphknoten als selbständiger Eingriff	40.54.99↔	Radikale Exzision der Leistengegend, sonstige
40.52.11↔	Radikale Exzision von retroperitonealen (paraaortal, parakaval) und pelvinalen Lymphknoten im Rahmen eines anderen Eingriffs	40.59.00↔	Radikale Exzision anderer Lymphknoten, n.n.bez.
40.52.99↔	Radikale Exzision von periaortalen Lymphknoten, sonstige	40.59.10↔	Radikale Exzision anderer Lymphknoten als selbständiger Eingriff, n.n.bez.
40.53.00↔	Radikale Exzision von iliakalen Lymphknoten, n.n.bez.	40.59.11↔	Radikale Exzision mediastinaler Lymphknoten als selbständiger Eingriff
40.53.10↔	Radikale Exzision von iliakalen Lymphknoten als selbständiger Eingriff	40.59.12↔	Radikale Exzision peribronchialer Lymphknoten als selbständiger Eingriff
40.53.11↔	Radikale Exzision von iliakalen Lymphknoten im Rahmen eines anderen Eingriffs	40.59.19↔	Radikale Exzision anderer Lymphknoten als selbständiger Eingriff, sonstige
40.53.99↔	Radikale Exzision von iliakalen Lymphknoten, sonstige	40.59.20↔	Radikale Exzision anderer Lymphknoten im Rahmen eines anderen Eingriffs, n.n.bez.
40.54.00↔	Radikale Exzision der Leistengegend, n.n.bez.		
40.54.10↔	Radikale Exzision der Leistengegend als selbständiger Eingriff		

40.59.21↔	Radikale Exzision mediastinaler Lymphknoten im Rahmen eines anderen Eingriffs	60.4↔	Retropubische Prostatektomie
40.59.22↔	Radikale Exzision peribronchialer Lymphknoten im Rahmen eines anderen Eingriffs	60.61.00↔	Lokale Exzision einer Läsion an der Prostata, n.n.bez.
40.59.29↔	Radikale Exzision anderer Lymphknoten im Rahmen eines anderen Eingriffs, sonstige	60.61.10↔	Lokale Exzision einer Läsion an der Prostata, transurethral
40.59.99↔	Radikale Exzision anderer Lymphknoten, sonstige	60.61.11↔	Lokale Exzision einer Läsion an der Prostata, suprapubisch-transvesikal
54.23↔	Biopsie am Peritoneum	60.61.12↔	Lokale Exzision einer Läsion an der Prostata, retropubisch
60.3↔	Suprapubische Prostatektomie	60.61.13↔	Lokale Exzision einer Läsion an der Prostata, perineal
		60.61.99↔	Lokale Exzision einer Läsion an der Prostata, sonstige

ADRG M10**Strahlentherapie bei Krankheiten und Störungen der männlichen Geschlechtsorgane, mehr als ein Belegungstag oder interstitielle Brachytherapie**

Prozedur in Tabelle M10-1 und keine Prozedur in Tabelle M10-2 und Verweildauer > 1 Tag oder Prozedur in Tabelle M10-3

DRG M10Z**Strahlentherapie bei Krankheiten und Störungen der männlichen Geschlechtsorgane, mehr als ein Belegungstag oder interstitielle Brachytherapie****Prozedur M10-1**

92.20↔	Infusion von flüssigem Radioisotop	92.25.01↔	Teleradiotherapie mit Elektronen, Linearbeschleuniger, Großfeldbestrahlung
92.21.00↔	Oberflächenstrahlentherapie: n.n.bez.	92.25.02↔	Teleradiotherapie mit Elektronen, Linearbeschleuniger, Halbkörperbestrahlung
92.21.01↔	Oberflächenstrahlentherapie: Bis zu 2 Bestrahlungsfeldern	92.25.03↔	Teleradiotherapie mit Elektronen, Linearbeschleuniger, Ganzkörperbestrahlung
92.21.02↔	Oberflächenstrahlentherapie: Mehr als 2 Bestrahlungsfelder	92.25.04↔	Teleradiotherapie mit Elektronen, Linearbeschleuniger, Intraoperative Strahlentherapie
92.22.00↔	Orthovoltstrahlentherapie: n.n.bez. Orthovoltstrahlentherapie: n.n.bez.	92.25.09↔	Teleradiotherapie mit Elektronen, Linearbeschleuniger, sonstige
92.22.01↔	Orthovoltstrahlentherapie: Bis zu 2 Bestrahlungsfeldern	92.25.11↔	Teleradiotherapie mit Elektronen, Linearbeschleuniger, mit bildgestützte Einstellung
92.22.02↔	Orthovoltstrahlentherapie: Mehr als 2 Bestrahlungsfelder	92.25.12↔	Teleradiotherapie mit Elektronen, Linearbeschleuniger, bis zu 2 Bestrahlungsfelder, mit bildgestützte Einstellung
92.22.11↔	Intraoperative Röntgenstrahlentherapie, bis 300 kV	92.25.13↔	Teleradiotherapie mit Elektronen, Linearbeschleuniger, mehr als 2 Bestrahlungsfelder, mit bildgestützter Einstellung
92.22.12↔	Intraoperative Röntgenstrahlentherapie, 300 kV - < 1 MV	92.25.14↔	Teleradiotherapie mit Elektronen, Linearbeschleuniger, 3D-geplante Bestrahlung, mit bildgestützter Einstellung
92.22.19↔	Intraoperative Röntgenstrahlentherapie, sonstige	92.25.15↔	Teleradiotherapie mit Elektronen, Linearbeschleuniger, intensitätsmodulierte Radiotherapie, mit bildgestützter Einstellung
92.23.00↔	Hochvoltstrahlentherapie, n.n.bez.	92.25.21↔	Teleradiotherapie mit Elektronen, Linearbeschleuniger, bis zu 2 Bestrahlungsfelder, ohne bildgestützte Einstellung
92.23.01↔	Telekobaltgerät bis zu 2 Bestrahlungsfelder	92.25.22↔	Teleradiotherapie mit Elektronen, Linearbeschleuniger, mehr als 2 Bestrahlungsfelder, ohne bildgestützte Einstellung
92.23.02↔	Telekobaltgerät 3 bis 4 Bestrahlungsfelder	92.25.23↔	Teleradiotherapie mit Elektronen, Linearbeschleuniger, 3D-geplante Bestrahlung, ohne bildgestützte Einstellung
92.23.03↔	Telekobaltgerät mehr als 4 Bestrahlungsfelder oder 3D-geplante Bestrahlung	92.25.24↔	Teleradiotherapie mit Elektronen, Linearbeschleuniger, intensitätsmodulierte Radiotherapie, ohne bildgestützte Einstellung
92.23.08↔	Hochvoltstrahlentherapie: andere Isotope	92.26.00↔	Teleradiotherapie mit anderen Partikelstrahlen, n.n.bez.
92.23.09↔	Telekobaltgerät, Sonstige	92.26.10↔	Protonentherapie, bis zu 2 Bestrahlungsfelder, ohne bildgestützte Einstellung
92.24.00↔	Teleradiotherapie mit Photonen, Linearbeschleuniger, n.n.bez.	92.26.11↔	Protonentherapie, bis zu 2 Bestrahlungsfelder, mit bildgestützter Einstellung
92.24.01↔	Teleradiotherapie mit Photonen, Linearbeschleuniger, Großfeldbestrahlung	92.26.20↔	Protonentherapie, mehr als 2 Bestrahlungsfelder, ohne bildgestützte Einstellung
92.24.02↔	Teleradiotherapie mit Photonen, Linearbeschleuniger, Halbkörperbestrahlung	92.26.21↔	Protonentherapie, mehr als 2 Bestrahlungsfelder, mit bildgestützter Einstellung
92.24.03↔	Teleradiotherapie mit Photonen, Linearbeschleuniger, Ganzkörperbestrahlung	92.26.99↔	Teleradiotherapie mit anderen Partikelstrahlen, sonstige
92.24.04↔	Teleradiotherapie mit Photonen, Linearbeschleuniger, Intraoperative Strahlentherapie	92.27.00↔	Implantation oder Einsetzen radioaktiver Elemente (Brachytherapie mit umschlossenen Radionukliden), Körperoberfläche, sonstiger oder n.n.bez. Applikationsort
92.24.09↔	Teleradiotherapie mit Photonen, Linearbeschleuniger, sonstige	92.27.10↔	Implantation oder Einsetzen radioaktiver Elemente (Brachytherapie mit umschlossenen Radionukliden), weibliche Geschlechtsorgane, n.n.bez.
92.24.11↔	Teleradiotherapie mit Photonen, Linearbeschleuniger, bis zu 2 Bestrahlungsfelder: Mit bildgestützter Einstellung	92.27.11↔	Implantation oder Einsetzen radioaktiver Elemente (Brachytherapie mit umschlossenen Radionukliden), intrauterin
92.24.12↔	Teleradiotherapie mit Photonen, Linearbeschleuniger, mehr als 2 Bestrahlungsfelder: Mit bildgestützter Einstellung	92.27.12↔	Implantation oder Einsetzen radioaktiver Elemente (Brachytherapie mit umschlossenen Radionukliden), intravaginal
92.24.13↔	Teleradiotherapie mit Photonen, Linearbeschleuniger, 3D-geplante Bestrahlung: Mit bildgestützter Einstellung		
92.24.14↔	Teleradiotherapie mit Photonen, Linearbeschleuniger, intensitätsmodulierte Radiotherapie: Mit bildgestützter Einstellung		
92.24.21↔	Teleradiotherapie mit Photonen, Linearbeschleuniger, bis zu 2 Bestrahlungsfelder: Ohne bildgestützte Einstellung		
92.24.22↔	Teleradiotherapie mit Photonen, Linearbeschleuniger, mehr als 2 Bestrahlungsfelder: Ohne bildgestützte Einstellung		
92.24.23↔	Teleradiotherapie mit Photonen, Linearbeschleuniger, 3D-geplante Bestrahlung: Ohne bildgestützte Einstellung		
92.24.24↔	Teleradiotherapie mit Photonen, Linearbeschleuniger, intensitätsmodulierte Radiotherapie: Ohne bildgestützte Einstellung		
92.24.30↔	Teleradiotherapie mit Photonen: hochkomplexe Radiotherapie mit spezialisierter Ausstattung		
92.25.00↔	Teleradiotherapie mit Elektronen, Linearbeschleuniger, n.n.bez.		

92.27.13↔	Implantation oder Einsetzen radioaktiver Elemente (Brachytherapie mit umschlossenen Radionukliden), intrauterin und intravaginal kombiniert	92.29.23↔	Interstitielle Brachytherapie mit Volumenimplantation von entfernbaren Strahlern in mehreren Ebenen, hohe Dosisleistung
92.27.21↔	Implantation oder Einsetzen radioaktiver Elemente (Brachytherapie mit umschlossenen Radionukliden), Körperoberfläche	92.29.24↔	Brachytherapie mit Implantation von entfernbaren Strahlern in mehreren Ebenen, hohe Dosisleistung, intraoperativ
92.27.22↔	Implantation oder Einsetzen radioaktiver Elemente (Brachytherapie mit umschlossenen Radionukliden), intrakavitär	92.29.29↔	Interstitielle Brachytherapie mit Volumenimplantation von entfernbaren Strahlern in mehreren Ebenen, sonstige
92.27.23↔	Implantation oder Einsetzen radioaktiver Elemente (Brachytherapie mit umschlossenen Radionukliden), intraluminal	92.29.31↔	Interstitielle Brachytherapie mit Implantation von permanenten Strahlern, bis zu 10 Quellen
92.27.30↔	Implantation oder Einsetzen radioaktiver Elemente (Brachytherapie mit umschlossenen Radionukliden), Gefäss n.n.bez.	92.29.32↔	Interstitielle Brachytherapie mit Implantation von permanenten Strahlern, von 10 bis 15 Quellen
92.27.31↔	Implantation oder Einsetzen radioaktiver Elemente (Brachytherapie mit umschlossenen Radionukliden), Koronargefäss	92.29.33↔	Interstitielle Brachytherapie mit Implantation von permanenten Strahlern, von 16 bis 20 Quellen
92.27.39↔	Implantation oder Einsetzen radioaktiver Elemente (Brachytherapie mit umschlossenen Radionukliden), sonstiges Gefäss	92.29.34↔	Interstitielle Brachytherapie mit Implantation von permanenten Strahlern, von 21 bis 25 Quellen
92.27.40↔	Implantation oder Einsetzen radioaktiver Elemente (Brachytherapie mit umschlossenen Radionukliden), intraoperativ	92.29.35↔	Interstitielle Brachytherapie mit Implantation von permanenten Strahlern, von 26 bis bis 30 Quellen
92.27.70↔	Radioaktive Moulagen, n.n.bez.	92.29.36↔	Interstitielle Brachytherapie mit Implantation von permanenten Strahlern, von 31 bis bis 35 Quellen
92.27.71↔	Radioaktive Moulagen: Konstruktion und Applikation von oberflächlichen radioaktiven Moulagen	92.29.37↔	Interstitielle Brachytherapie mit Implantation von permanenten Strahlern, von 36 bis bis 40 Quellen
92.27.72↔	Radioaktive Moulagen: Konstruktion und Applikation von nicht auf der Körperoberfläche verwendeten Applikatoren	92.29.38↔	Interstitielle Brachytherapie mit Implantation von permanenten Strahlern, von 41 bis bis 45 Quellen
92.27.73↔	Radioaktive Moulagen: Konstruktion und Applikation von Augenapplikatoren	92.29.39↔	Interstitielle Brachytherapie mit Implantation von permanenten Strahlern, von 46 bis bis 50 Quellen
92.27.79↔	Radioaktive Moulagen, sonstige	92.29.3a↔	Interstitielle Brachytherapie mit Implantation von permanenten Strahlern, von 51 bis bis 55 Quellen
92.28.00↔	Injektion oder Instillation von Radioisotopen, n.n.bez.	92.29.3b↔	Interstitielle Brachytherapie mit Implantation von permanenten Strahlern, von 56 bis bis 60 Quellen
92.28.01↔	Instillation von offenen Radionukliden in Gelenke	92.29.3c↔	Interstitielle Brachytherapie mit Implantation von permanenten Strahlern, von 61 bis bis 65 Quellen
92.28.02↔	Radiojodtherapie: Radiojodtherapie bis 1,2 GBq I-131: Ohne Gabe von rekombinantem Thyreotropin (rh-TSH)	92.29.3d↔	Interstitielle Brachytherapie mit Implantation von permanenten Strahlern, von 66 bis bis 70 Quellen
92.28.03↔	Radiojodtherapie: Radiojodtherapie bis 1,2 GBq I-131: Mit Gabe von rekombinantem Thyreotropin (rh-TSH)	92.29.3e↔	Interstitielle Brachytherapie mit Implantation von permanenten Strahlern, mehr als 70 Quellen
92.28.04↔	Radiojodtherapie: Radiojodtherapie über 1,2 bis unter 5 GBq I-131: Ohne Gabe von rekombinantem Thyreotropin (rh-TSH)	92.29.40↔	Brachytherapie mit Oberflächenapplikatoren, n.n.bez.
92.28.05↔	Radiojodtherapie: Radiojodtherapie über 1,2 bis unter 5 GBq I-131: Mit Gabe von rekombinantem Thyreotropin (rh-TSH)	92.29.49↔	Brachytherapie mit Oberflächenapplikatoren, sonstige
92.28.06↔	Radiojodtherapie: Radiojodtherapie mit 5 und mehr GBq I-131: Ohne Gabe von rekombinantem Thyreotropin (rh-TSH)	92.29.51↔	Entfernung von umschlossenen Radionukliden oder inaktiven Applikatoren unter Anästhesie
92.28.07↔	Radiojodtherapie: Radiojodtherapie mit 5 und mehr GBq I-131: Mit Gabe von rekombinantem Thyreotropin (rh-TSH)	92.30.00↔	Stereotaktische Bestrahlung, einzeitig, n.n.bez.
92.28.11↔	Therapie mit offenen Radionukliden bei Knochenmetastasen	92.30.01↔	Stereotaktische Bestrahlung, einzeitig: Zerebral, n.n.bez.
92.28.12↔	Intravenöse palliative Schmerztherapie mit offenen Radionukliden bei Knochenmetastasen	92.30.02↔	Stereotaktische Bestrahlung, einzeitig: Extrazerebral, n.n.bez.
92.28.13↔	Radiorezeptortherapie mit DOTA-konjugierten Somatostatin-Analoga	92.30.20↔	Stereotaktische Bestrahlung, einzeitig: Zerebral, intensitätsmodulierte Radiotherapie
92.28.20↔	Radioimmuntherapie mit 90Y-Ibritumomab-Tiuxetan, parenteral	92.30.21↔	Stereotaktische Bestrahlung, einzeitig: Zerebral, intensitätsmodulierte Bogenbestrahlung (IMAT)
92.28.21↔	Gabe von Jod-131-MIBG (Metajodbenzylguanidin) parenteral	92.30.22↔	Stereotaktische Bestrahlung, einzeitig: Zerebral, bildgestützte Einstellung
92.28.31↔	Selektive intravasculäre Radiochemoembolisation mit I-131-Lipiodol	92.30.30↔	Stereotaktische Bestrahlung, einzeitig: Extrazerebral, intensitätsmodulierte Radiotherapie
92.28.32↔	Selektive intravasculäre Radionuklidtherapie (SIRT) durch Embolisation von Yttrium-90-markierten Mikrosphären	92.30.31↔	Stereotaktische Bestrahlung, einzeitig: Extrazerebral, intensitätsmodulierte Bogenbestrahlung (IMAT)
92.28.33↔	Endovaskuläre Brachytherapie mit Rhenium-188	92.30.32↔	Stereotaktische Bestrahlung, einzeitig: Extrazerebral, bildgestützte Einstellung
92.29.00↔	Brachytherapie mit umschlossenen Radionukliden, n.n. bez.	92.30.99↔	Stereotaktische Bestrahlung, einzeitig, sonstige
92.29.09↔	Brachytherapie mit umschlossenen Radionukliden, sonstige	92.31.00↔	Radiochirurgie mit Photonen n.n. bez., zerebral
92.29.11↔	Interstitielle Brachytherapie mit Implantation von entfernbaren Strahlern in einer Ebene, niedrige Dosisleistung	92.31.10↔	Radiochirurgie mit Photonen n.n. bez., extrazerebral
92.29.12↔	Interstitielle Brachytherapie mit Implantation von entfernbaren Strahlern in einer Ebene, gepulste Dosisleistung (Pulsed dose rate)	92.32.00↔	Mehrquellige Photon-Radiochirurgie, n.n.bez.
92.29.13↔	Interstitielle Brachytherapie mit Implantation von entfernbaren Strahlern in einer Ebene, hohe Dosisleistung	92.32.01↔	Mehrquellige Photon-Radiochirurgie: Gamma-knife
92.29.19↔	Interstitielle Brachytherapie mit Implantation von entfernbaren Strahlern in einer Ebene, sonstige	92.33.00↔	Teilchen-Radiochirurgie, n.n.bez.
92.29.21↔	Interstitielle Brachytherapie mit Volumenimplantation von entfernbaren Strahlern in mehreren Ebenen, niedrige Dosisleistung	92.33.01↔	Andere Hochvoltstrahlentherapie: Stereotaktische Bestrahlung, einzeitig, zerebral
92.29.22↔	Interstitielle Brachytherapie mit Volumenimplantation von entfernbaren Strahlern in mehreren Ebenen, gepulste Dosisleistung (Pulsed dose rate)	92.33.11↔	Andere Hochvoltstrahlentherapie: Stereotaktische Bestrahlung, einzeitig, extrazerebral
		92.39.01↔	Andere Hochvoltstrahlentherapie, stereotaktische Bestrahlung, fraktioniert, zerebral, n.n.bez.
		92.39.11↔	Andere Hochvoltstrahlentherapie, stereotaktische Bestrahlung, fraktioniert, extrazerebral, n.n.bez.
		92.39.20↔	Andere Hochvoltstrahlentherapie, stereotaktische Bestrahlung, fraktioniert: zerebral, intensitätsmodulierte Radiotherapie
		92.39.21↔	Andere Hochvoltstrahlentherapie, stereotaktische Bestrahlung, fraktioniert: zerebral, intensitätsmodulierte Bogenbestrahlung (IMAT)

92.39.22↔	Andere Hochvoltstrahlentherapie, stereotaktische Bestrahlung, fraktioniert: zerebral, bildgestützte Einstellung	92.39.32↔	Andere Hochvoltstrahlentherapie, stereotaktische Bestrahlung, fraktioniert: extrazerebral, bildgestützte Einstellung
92.39.29↔	Andere Hochvoltstrahlentherapie, stereotaktische Bestrahlung, fraktioniert, zerebral, sonstige	92.39.39↔	Andere Hochvoltstrahlentherapie, stereotaktische Bestrahlung, fraktioniert, extrazerebral, sonstige
92.39.30↔	Andere Hochvoltstrahlentherapie, stereotaktische Bestrahlung, fraktioniert: extrazerebral, intensitätsmodulierte Radiotherapie	92.41↔	Intraoperative Strahlentherapie mit Elektronen
92.39.31↔	Andere Hochvoltstrahlentherapie, stereotaktische Bestrahlung, fraktioniert: extrazerebral, intensitätsmodulierte Bogenbestrahlung (IMAT)		

Prozedur M10-2

92.29.32↔	Interstitielle Brachytherapie mit Implantation von permanenten Strahlern, von 10 bis 15 Quellen	92.29.39↔	Interstitielle Brachytherapie mit Implantation von permanenten Strahlern, von 46 bis bis 50 Quellen
92.29.33↔	Interstitielle Brachytherapie mit Implantation von permanenten Strahlern, von 16 bis 20 Quellen	92.29.3a↔	Interstitielle Brachytherapie mit Implantation von permanenten Strahlern, von 51 bis bis 55 Quellen
92.29.34↔	Interstitielle Brachytherapie mit Implantation von permanenten Strahlern, von 21 bis 25 Quellen	92.29.3b↔	Interstitielle Brachytherapie mit Implantation von permanenten Strahlern, von 56 bis bis 60 Quellen
92.29.35↔	Interstitielle Brachytherapie mit Implantation von permanenten Strahlern, von 26 bis bis 30 Quellen	92.29.3c↔	Interstitielle Brachytherapie mit Implantation von permanenten Strahlern, von 61 bis bis 65 Quellen
92.29.36↔	Interstitielle Brachytherapie mit Implantation von permanenten Strahlern, von 31 bis bis 35 Quellen	92.29.3d↔	Interstitielle Brachytherapie mit Implantation von permanenten Strahlern, von 66 bis bis 70 Quellen
92.29.37↔	Interstitielle Brachytherapie mit Implantation von permanenten Strahlern, von 36 bis bis 40 Quellen	92.29.3e↔	Interstitielle Brachytherapie mit Implantation von permanenten Strahlern, mehr als 70 Quellen
92.29.38↔	Interstitielle Brachytherapie mit Implantation von permanenten Strahlern, von 41 bis bis 45 Quellen		

Prozedur M10-3

92.27.00↔	Implantation oder Einsetzen radioaktiver Elemente (Brachytherapie mit umschlossenen Radionukliden), Körperoberfläche, sonstiger oder n.n.bez. Applikationsort	92.29.19↔	Interstitielle Brachytherapie mit Implantation von entfernbaren Strahlern in einer Ebene, sonstige
92.27.21↔	Implantation oder Einsetzen radioaktiver Elemente (Brachytherapie mit umschlossenen Radionukliden), Körperoberfläche	92.29.21↔	Interstitielle Brachytherapie mit Volumenimplantation von entfernbaren Strahlern in mehreren Ebenen, niedrige Dosisleistung
92.27.22↔	Implantation oder Einsetzen radioaktiver Elemente (Brachytherapie mit umschlossenen Radionukliden), intrakavitär	92.29.22↔	Interstitielle Brachytherapie mit Volumenimplantation von entfernbaren Strahlern in mehreren Ebenen, gepulste Dosisleistung (Pulsed dose rate)
92.27.40↔	Implantation oder Einsetzen radioaktiver Elemente (Brachytherapie mit umschlossenen Radionukliden), intraoperativ	92.29.23↔	Interstitielle Brachytherapie mit Volumenimplantation von entfernbaren Strahlern in mehreren Ebenen, hohe Dosisleistung
92.29.00↔	Brachytherapie mit umschlossenen Radionukliden, n.n. bez.	92.29.24↔	Brachytherapie mit Implantation von entfernbaren Strahlern in mehreren Ebenen, hohe Dosisleistung, intraoperativ
92.29.09↔	Brachytherapie mit umschlossenen Radionukliden, sonstige	92.29.29↔	Interstitielle Brachytherapie mit Volumenimplantation von entfernbaren Strahlern in mehreren Ebenen, sonstige
92.29.11↔	Interstitielle Brachytherapie mit Implantation von entfernbaren Strahlern in einer Ebene, niedrige Dosisleistung	92.29.31↔	Interstitielle Brachytherapie mit Implantation von permanenten Strahlern, bis zu 10 Quellen
92.29.12↔	Interstitielle Brachytherapie mit Implantation von entfernbaren Strahlern in einer Ebene, gepulste Dosisleistung (Pulsed dose rate)	92.29.40↔	Brachytherapie mit Oberflächenapplikatoren, n.n.bez.
92.29.13↔	Interstitielle Brachytherapie mit Implantation von entfernbaren Strahlern in einer Ebene, hohe Dosisleistung	92.29.49↔	Brachytherapie mit Oberflächenapplikatoren, sonstige

ADRG M11**Transurethrale Laserdestruktion der Prostata**

Prozedur in Tabelle M11-1

DRG M11Z**Transurethrale Laserdestruktion der Prostata****Prozedur M11-1**

60.21↔	Transurethrale (Ultraschall-) geführte laserinduzierte Prostataktomie (TULIP)
--------	---

ADRG M37**Grosse Eingriffe an Darm oder Harnblase oder komplizierende Prozeduren mit bestimmtem operativen Eingriff oder mehrzeitige Eingriffe bei Erkrankungen und Störungen der männlichen Geschlechtsorgane**

Prozedur in Tabelle M37-1 oder Komplizierende Prozeduren und (Definition der DRG (M01A oder Definition der DRG (M01B oder Definition der DRG (M04A oder Definition der DRG (M05Z oder Definition der DRG (M06Z oder Definition der DRG (M09A oder Definition der DRG (M10Z) oder Mehrzeitige komplexe OR-Prozeduren

DRG M37Z**Grosse Eingriffe an Darm oder Harnblase oder komplizierende Prozeduren mit bestimmtem operativen Eingriff oder mehrzeitige Eingriffe bei Erkrankungen und Störungen der männlichen Geschlechtsorgane****Prozedur M37-1**

45.61↔	Multiple Segmentresektion am Dünndarm	48.65↔	Rektumresektion nach Duhamel
45.62↔	Sonstige Teilresektion am Dünndarm	48.69.00↔	Sonstige Rektumresektion, n.n.bez.
45.63.00↔	Totalexstirpation des Dünndarms, n.n.bez.	48.69.10↔	Sonstige Rektumresektion mit Enterostoma und Blindverschluss
45.63.99↔	Totalexstirpation des Dünndarms, sonstige	48.69.11↔	Sonstige Rektumresektion ohne Sphinktererhaltung
45.71↔	Multiple Segmentresektion am Dickdarm	48.69.99↔	Sonstige Rektumresektion, sonstige
45.72↔	Zäkumresektion	56.51.00↔	Aufbau einer kutanen Ureteroileostomie, n.n.bez.
45.73↔	Hemikolektomie rechts	56.51.10↔	Aufbau einer kutanen Ureteroileostomie, Ureteroileokutaneostomie [Ileum-Conduit] oder Ureterokolokutaneostomie [Kolon-/Sigma-Condiut], offen chirurgisch
45.74↔	Resektion des Colon transversum	56.51.11↔	Aufbau einer kutanen Ureteroileostomie, Ureteroileokutaneostomie [Ileum-Conduit] oder Ureterokolokutaneostomie [Kolon-/Sigma-Condiut], laparoskopisch
45.75↔	Hemikolektomie links	56.51.12↔	Aufbau einer kutanen Ureteroileostomie, mit Darminterponat [Conduit] (nicht kontinentes Stoma), sonstiger Zugang
45.76↔	Sigmoidektomie	56.51.20↔	Aufbau einer kutanen Ureteroileostomie, Umwandlung einer anderen suprapubesikalen Harnableitung in eine kutane Ureteroileostomie
45.79.00↔	Sonstige Teilresektion am Dickdarm, n.n.bez.	56.51.30↔	Aufbau einer kutanen Ureteroileostomie, mit Darmreservoir (kontinentes Stoma)
45.79.10↔	Segmentresektion am Dickdarm	56.51.99↔	Aufbau einer kutanen Ureteroileostomie, sonstige
45.79.11↔	Resektion multipler Dickdarmsegmente	56.52.00↔	Revision einer kutanen Ureteroileostomie, n.n.bez.
45.79.12↔	Subtotale Kolektomie	56.52.10↔	Revision einer kutanen Ureteroileostomie, mit Darminterponat [Conduit]
45.79.20↔	Erweiterte Sigmaresektion	56.52.20↔	Revision einer kutanen Ureteroileostomie, mit Darmreservoir (kontinentes Stoma)
45.79.21↔	Erweiterte Hemikolektomie rechts und links	56.52.99↔	Revision einer kutanen Ureteroileostomie, sonstige
45.79.22↔	Erweiterte subtotale Kolonresektion	56.71.00↔	Harnableitung in den Darm, n.n.bez.
45.79.29↔	Sonstige erweiterte Teilresektion am Dickdarm	56.71.10↔	Ureterosigmoideostomie mit Reservoirbildung, offen chirurgisch
45.79.99↔	Sonstige Teilresektion am Dickdarm, sonstige	56.71.11↔	Ureterosigmoideostomie mit Reservoirbildung, laparoskopisch
45.8x.00↔	Totale intraabdominelle Kolektomie, n.n.bez.	56.71.20↔	Umwandlung einer anderen suprapubesikalen Harnableitung in eine Harnableitung in den Darm
45.8x.20↔	Totale intraabdominelle Kolektomie, Erweiterte totale Kolektomie	56.71.99↔	Harnableitung in den Darm, sonstige
45.8x.30↔	Totale intraabdominelle Kolektomie, Erweiterte totale Proktokolektomie	56.72↔	Revision einer ureterointestinalen Anastomose
45.8x.99↔	Totale intraabdominelle Kolektomie, sonstige	57.6x.00↔	Partielle Zystektomie, n.n.bez.
46.01↔	Exteriorisation des Dünndarms	57.6x.10↔	Partielle Zystektomie, ohne Ureterneimplantation, offen chirurgisch
46.03↔	Exteriorisation des Dickdarms	57.6x.11↔	Partielle Zystektomie, ohne Ureterneimplantation, laparoskopisch
46.11↔	Temporäre Kolostomie	57.6x.12↔	Partielle Zystektomie, mit einseitiger oder beidseitiger Ureterneimplantation, offen chirurgisch
46.13↔	Permanente Kolostomie	57.6x.13↔	Partielle Zystektomie, mit einseitiger oder beidseitiger Ureterneimplantation, laparoskopisch
46.20↔	Ileostomie, n.n.bez.	57.6x.20↔	Partielle Zystektomie, Supratrigonale oder subtotale Resektion, ohne Ureterneimplantation, offen chirurgisch
46.21↔	Temporäre Ileostomie	57.6x.21↔	Partielle Zystektomie, Supratrigonale oder subtotale Resektion, ohne Ureterneimplantation, laparoskopisch
46.23↔	Sonstige permanente Ileostomie	57.6x.22↔	Partielle Zystektomie, Supratrigonale oder subtotale Resektion mit einseitiger oder beidseitiger Ureterneimplantation, offen chirurgisch
46.24↔	Verzögerte Eröffnung einer Ileostomie	57.6x.23↔	Partielle Zystektomie, Supratrigonale oder subtotale Resektion mit einseitiger oder beidseitiger Ureterneimplantation, laparoskopisch
46.31↔	Verzögerte Eröffnung einer anderen Enterostomie	57.6x.99↔	Partielle Zystektomie, sonstige
46.33↔	Anlage eines Duodenostomie	57.71.00↔	Radikale Zystektomie, n.n.bez.
46.34↔	Offen chirurgische Anlage einer Jejunostomie		
46.39.00↔	Sonstige Enterostomie, n.n.bez.		
46.39.10↔	Sonstige Enterostomie, Anlage einer Bishop-Koop-Anastomose		
46.39.99↔	Sonstige Enterostomie, sonstige		
48.41↔	Submuköse Rektumresektion nach Soave		
48.49↔	Sonstige Rektumresektion mit Durchzugsverfahren		
48.5x.00↔	Abdominoperineale Rektumresektion, n.n.bez.		
48.5x.10↔	Abdominoperineale, abdominosakrale und (sakro-) perineale Rektumresektion		
48.5x.11↔	Erweiterte abdominoperineale und abdominosakrale Rektumresektion		
48.5x.99↔	Abdominoperineale Rektumresektion, sonstige		
48.61↔	Transsakrale Rektosigmoidektomie		
48.62↔	Anteriore Rektumresektion mit gleichzeitiger Kolostomie		
48.63.00↔	Sonstige anteriore Rektumresektion, n.n.bez.		
48.63.10↔	Sonstige anteriore Rektumresektion, Erweiterte anteriore Resektion		
48.63.99↔	Sonstige anteriore Rektumresektion, sonstige		
48.64.00↔	Posteriore Rektumresektion, n.n.bez.		
48.64.10↔	Posteriore Rektumresektion, Posteriore Rektumresektion mit Enterostoma und Blindverschluss		
48.64.99↔	Posteriore Rektumresektion, sonstige		

57.71.10↔	Radikale Zystektomie, ohne Urethrektomie, beim Mann, offen chirurgisch	57.79.99↔	Sonstige totale Zystektomie, sonstige
57.71.11↔	Radikale Zystektomie, ohne Urethrektomie, beim Mann, laparoskopisch	57.87.00↔	Rekonstruktion an der Harnblase, n.n.bez.
57.71.20↔	Radikale Zystektomie, mit Urethrektomie, beim Mann, offen chirurgisch	57.87.10↔	Rekonstruktion an der Harnblase, mit Ileum, Kolon oder Magen, offen chirurgisch
57.71.21↔	Radikale Zystektomie, mit Urethrektomie, beim Mann, laparoskopisch	57.87.11↔	Rekonstruktion an der Harnblase, mit Ileum, Kolon oder Magen, laparoskopisch
57.71.50↔	Radikale Zystektomie, Becken-Eviszeration (Exenteration) beim Mann, offen chirurgisch	57.87.20↔	Umwandlung einer anderen supravescikalen Harnableitung in eine Ersatzharnblase, offen chirurgisch
57.71.51↔	Radikale Zystektomie, Becken-Eviszeration (Exenteration) beim Mann, laparoskopisch	57.87.21↔	Umwandlung einer anderen supravescikalen Harnableitung in eine Ersatzharnblase, laparoskopisch
57.71.99↔	Radikale Zystektomie, sonstige	57.87.30↔	Reduktionsplastik der Harnblase, offen chirurgisch
57.79.00↔	Sonstige totale Zystektomie, n.n.bez.	57.87.31↔	Reduktionsplastik der Harnblase, laparoskopisch
57.79.10↔	Sonstige totale Zystektomie, Einfache Zystektomie, beim Mann, offen chirurgisch	57.87.40↔	Augmentation der Harnblase, offen chirurgisch
57.79.11↔	Sonstige totale Zystektomie, Einfache Zystektomie, beim Mann, laparoskopisch	57.87.41↔	Augmentation der Harnblase, laparoskopisch
		57.87.99↔	Rekonstruktion an der Harnblase, sonstige

ADRG M60**Bösartige Neubildungen der männlichen Geschlechtsorgane**

Hauptdiagnose in Tabelle M60-1

DRG M60A**Bösartige Neubildungen der männlichen Geschlechtsorgane, mehr als ein Belegungstag, Alter < 11 Jahre oder mit äusserst schweren CC**

Verweildauer > 1 Tag und (Alter < 11 Jahre oder PCCL > 3)

DRG M60B**Bösartige Neubildungen der männlichen Geschlechtsorgane, ein Belegungstag oder Alter > 10 Jahre, ohne äusserst schwere CC****Hauptdiagnose M60-1**

C60.0	Bösartige Neubildung: Praeputium penis	C63.8	BNB: Männliche Genitalorgane, mehr Teilbereiche überlapp
C60.1	Bösartige Neubildung: Glans penis	C63.9	Bösartige Neubildung: Männliches Genitalorgan, nnbez
C60.2	Bösartige Neubildung: Penischaft	C76.3	BNB ungenau bezeichneter Lokalisationen: Becken
C60.8	Bösartige Neubildung: Penis, mehr Teilbereiche überlappend	C79.82	Sekundäre bösartige Neubildung der Genitalorgane
C60.9	Bösartige Neubildung: Penis, nicht näher bezeichnet	D07.4	Carcinoma in situ Penis
C61	Bösartige Neubildung der Prostata	D07.5	Carcinoma in situ Prostata
C62.0	Bösartige Neubildung: Dystoper Hoden	D07.6	Carcinoma in situ so u nnbez männl Genitalorgane
C62.1	Bösartige Neubildung: Deszendierter Hoden	D40.0	NB unsich/unbek Verhalt Prostata
C62.9	Bösartige Neubildung: Hoden, nicht näher bezeichnet	D40.1	NB unsich/unbek Verhalt Hoden
C63.0	Bösartige Neubildung: Nebenhoden [Epididymis]	D40.7	NB unsich/unbek Verhalt sonst männl Genitalorg
C63.1	Bösartige Neubildung: Samenstrang	D40.9	NB unsich/unbek Verhalt männl Genitalorg, nnbez
C63.2	Bösartige Neubildung: Skrotum	N42.3	Prostatadysplasie
C63.7	BNB: Sonstige näher bezeichnete männliche Genitalorgane		

ADRG M61**Benigne Prostatahyperplasie**

Hauptdiagnose in Tabelle M61-1

DRG M61Z**Benigne Prostatahyperplasie****Hauptdiagnose M61-1**

N40 Prostatahyperplasie

ADRG M62**Infektion / Entzündung der männlichen Geschlechtsorgane**

Hauptdiagnose in Tabelle M62-1

DRG M62Z**Infektion / Entzündung der männlichen Geschlechtsorgane**

Hauptdiagnose M62-1

A51.0	Primärer syphilitischer Genitallaffekt	N41.1	Chronische Prostatitis
A54.0	GonokInf unt UrogenitTr oh periurethr Absz/Absz Gll urethr	N41.2	Prostataabszeß
A54.1	GonokInf unt UrogenitTr m periurthr Absz/Absz Gll urethr	N41.3	Prostatazystitis
A54.2	Pelvipерitonitis durch Gonok, GonokInf sonst Urogenitalorg	N41.8	Sonstige entzündliche KH Prostata
A55	Lymphogranuloma ing (venereum) durch Chlamydien	N41.9	Entzündliche KH Prostata, nnbez
A56.0	Chlamydieninfektion des unteren Urogenitaltraktes	N43.1	Infizierte Hydrozele
A56.1	Chlamydieninfektion Pelvipерitoneum u so Urogenitalorgane	N45.0	Orchitis, Epididymitis u Epididymoorchitis m Absz
A56.2	Chlamydieninfektion des Urogenitaltraktes, nnbez	N45.9	Orchitis, Epididymitis u Epididymoorchitis oh Absz
A56.8	Durch GeschlVerk übertrag Chlamydieninfekt an sonst Lok	N47	Vorhauthypertrophie, Phimose u Paraphimose
A57	Ulcus molle (venereum)	N48.1	Balanoposthitis
A58	Granuloma venereum (inguinale)	N48.2	Sonstige entzündliche KH Penis
A59.0	Trichomoniasis urogenitalis	N48.6	Induratio penis plastica
A60.0	Infekt Genitalorgane u Urogenitaltrakt durch Herpesviren	N49.0	Entzündliche KK Vesicula seminalis
A60.1	Infekt der Perianalhaut und des Rektums durch Herpesviren	N49.1	Entz KH Fun spermat, Tun vag testis u Ductus deferens
A60.9	Infektion des Anogenitalbereiches durch Herpesviren, nnbez	N49.2	Entzündliche KH Skrotum
A63.8	Sonst nb, vorwiegend d GeschlVerk übertr KH	N49.80	Fournier-Gangrän beim Mann
A64	Durch Geschlechtsverkehr übertr KH, nnbez	N49.88	Entzündliche KH so nbez männlicher Genitalorgane
B26.0	Mumps-Orchitis	N49.9	Entzündliche KH nnbez männliches Genitalorgan
B37.4	Kandidose an sonst Lok des Urogenitalsystems	Z41.2	Zirkumzision Routinemaßnahme od rituelle Gründe
N41.0	Akute Prostatitis		

ADRG M64

Andere Krankheiten der männlichen Geschlechtsorgane und Sterilisation beim Mann

Hauptdiagnose in Tabelle M64-1

DRG M64Z

Andere Krankheiten der männlichen Geschlechtsorgane und Sterilisation beim Mann

Diagnose M64-1

D17.6	Gutart Neubildung Fettgewebe Samenstrang	N50.1	GefäßKH männliche Genitalorgane
D29.0	Gutartige Neubildung Penis	N50.8	Sonstige nbez KH männliche Genitalorgane
D29.1	Gutartige Neubildung Prostata	N50.9	KH männliche Genitalorgane, nnbez
D29.2	Gutartige Neubildung Hoden	P83.5	Angeborene Hydrozele
D29.3	Gutartige Neubildung Nebenhoden	Q53.0	Ektopia testis
D29.4	Gutartige Neubildung Skrotum	Q53.1	Nondescensus testis, einseitig
D29.7	Gutartige Neubildung sonst männl Genitalorgane	Q53.2	Nondescensus testis, beidseitig
D29.9	Gutartige Neubildung männl Genitalorgan, nnbez	Q53.9	Nondescensus testis, nnbez
F52.2	Versagen genitaler Reaktionen	Q54.0	Glanduläre Hypospadie
I86.1	Skrotumvarizen	Q54.1	Penile Hypospadie
I86.2	Beckenvarizen	Q54.2	Penoskrotale Hypospadie
L29.1	Pruritus scrotalis	Q54.3	Perineale Hypospadie
L29.3	Pruritus anogenitalis, nnbez	Q54.4	Angeborene Ventralverkrümmung Penis
N42.0	Prostatastein	Q54.8	Sonstige Formen Hypospadie
N42.1	Kongestion u Blutung Prostata	Q54.9	Hypospadie, nnbez
N42.2	Prostataatrophie	Q55.0	Fehlen u Aplasie Hodens
N42.8	Sonstige nbez KH Prostata	Q55.1	Hypoplasie Hoden u Skrotum
N42.9	KH Prostata, nnbez	Q55.2	Sonst angeborene Fehlbildung Hoden u Skrotum
N43.0	Funikulozele	Q55.3	Atresie Ductus deferens
N43.2	Sonstige Hydrozele	Q55.4	So angeb Fehlb Dct defer/NbHoden/V seminal u Prostata
N43.3	Hydrozele, nnbez	Q55.5	Angeborenes Fehlen u Aplasie Penis
N43.4	Spermatozele	Q55.6	Sonst angeborene Fehlbildung Penis
N44.0	Hodentorsion	Q55.8	Sonst nbez angeborene Fehlbild d männl Genitalorgane
N44.1	Hydatidentorsion	Q55.9	Angeborene Fehlbildung männl Genitalorgane, nnbez
N46	Sterilität Mann	Q64.0	Epispadie
N48.0	Leukoplakie Penis	Q96.0	Karyotyp 45,X
N48.30	Priapismus vom Low-Flow-Typ	Q96.1	Karyotyp 46,X iso (Xq)
N48.31	Priapismus vom High-Flow-Typ	Q96.2	Karyotyp 46,X m Gonosomenanom, ausgenomm iso (Xq)
N48.38	Sonstiger Priapismus	Q96.3	Mosaik, 45,X/46,XX oder 45,X/46,XY
N48.39	Priapismus, nicht näher bezeichnet	Q96.4	Mosaik, 45,X/sonstige Zelllinie(n) mit Gonosomenanomalie
N48.4	Impotenz organischen Ursprungs	Q96.8	Sonstige Varianten Turner-Syndrom
N48.5	Ulkus des Penis	Q96.9	Turner-Syndrom, nnbez
N48.8	Sonstige nbez KH Penis	Q97.0	Karyotyp 47,XXX
N48.9	KH Penis, nnbez	Q97.1	Weiblicher Phänotyp m mehr als drei X-Chromosomen
N50.0	Hodenatrophie	Q97.2	Mosaik, Zelllinien m unterschiedl Anzahl X-Chromosomen

12
M64

Q97.3	Weiblicher Phänotyp m Karyotyp 46,XY	R86.8	So abn Bef in UntMat aus männl GenitOrg
Q97.8	Sonst nbez Anomalien Gonosomen b weiblichem Phänotyp	R86.9	Nnbez abn Bef in UntMat aus männl GenitOrg
Q97.9	Anomalie Gonosomen b weiblichem Phänotyp, nnbez	S31.2	Offene Wunde Penis
Q98.0	Klinefelter-Syndrom, Karyotyp 47,XXY	S31.3	Offene Wunde Skrotum u Testes
Q98.1	Klinefelter-Synd, männl Phänotyp m > 2 X-Chromosomen	S31.5	Offene Wunde sonst u nnbez äußerer Genitalorgane
Q98.2	Klinefelter-Synd, männlicher Phänotyp m Karyotyp 46,XX	S37.7	Verletzung mehrerer Harnorgane u Beckenorgane
Q98.3	Sonst männlicher Phänotyp m Karyotyp 46,XX	S37.82	Verletzung Prostata
Q98.4	Klinefelter-Syndrom, nnbez	S37.83	Verletzung Bläschendrüse [Vesicula seminalis]
Q98.5	Karyotyp 47,XXY	S37.84	Verletzung Samenleiter
Q98.6	Männl Phänotyp m Struktur-anomalie Gonosomen	S37.88	Verletzung sonst Beckenorgane
Q98.7	Männlicher Phänotyp m Gonosomen-Mosaik	S37.9	Verletzung nnbez Harnorgan od Beckenorgan
Q98.8	Sonst nbez Anomalien Gonosomen männl Phänotyp	S38.0	Zerquetschung äußere Genitalorgane
Q98.9	Anomalie Gonosomen männl Phänotyp, nnbez	S38.2	Traumatische Amputation äußere Genitalorgane
Q99.8	Sonstige nbez Chromosomenanomalien	S39.6	Verletz ein/mehr intraabd Org m Bet ein/mehr Beckenorg
R10.2	Schmerzen im Becken u am Damm	T19.8	Fremdkörper an sonst/mehr Lok Urogenitaltrakt
R86.0	Abnormer Enzymwert in UntMat männl GenitOrganen	T19.9	Fremdkörper im Urogenitaltrakt, Teil nnbez
R86.1	Abnormer Hormonwert in UntMat männl GenitOrganen	Z30.2	Sterilisierung
R86.2	Abn Wert so Drog/AM/biol akt Subst UM männl GenitOrg	Z31.0	Tuben- od Vasoplastik nach früherer Sterilisierung
R86.3	Abn Wert Subst vorw nmed Herk UntMat männl GenitOrg	Z31.3	Andere Methoden, die Fertilisation unterstützen
R86.4	Abnorme immun Bef in UntMat männl GenitOrg	Z31.4	Untersuchung und Test im Zusammenhang mit Fertilisation
R86.5	Abnorme mikrobiol Bef in UntMat männl GenitOrg	Z64.1	Kontaktanl m Bez Multiparität
R86.6	Abnorme zytol Bef in UntMat aus männl GenitOrg	Z80.4	BNB Genitalorgane in Familienanamnese
R86.7	Abnorme histol Bef in UntMat aus männl GenitOrg		

ADRGs 901, 902**OR-Prozeduren ohne Bezug**

OR-Prozeduren ohne Bezug

DRGs 901A, 901B, 901C, 901D, 902Z

MDC 13

Krankheiten und Störungen
der weiblichen
Geschlechtsorgane

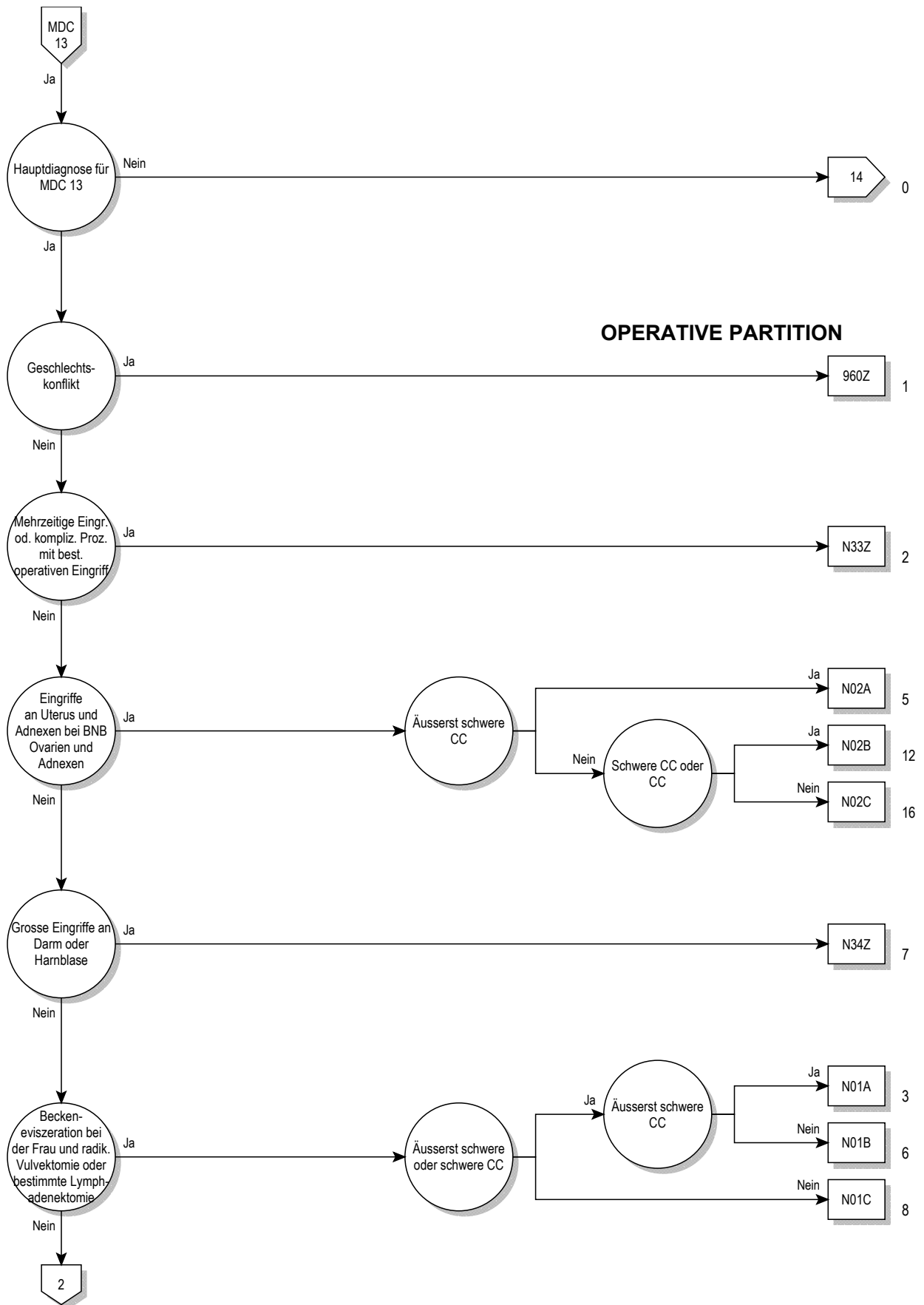

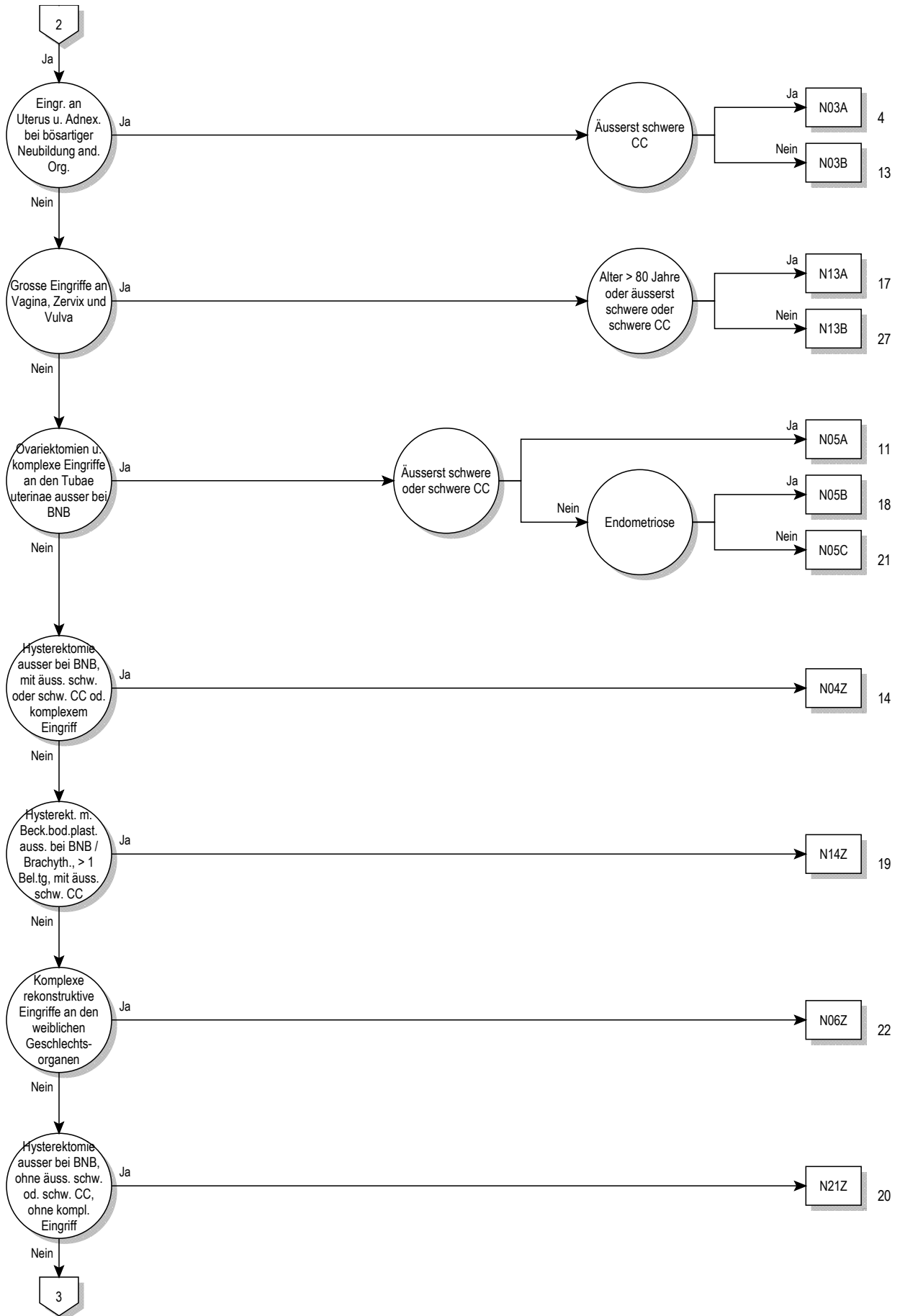

13

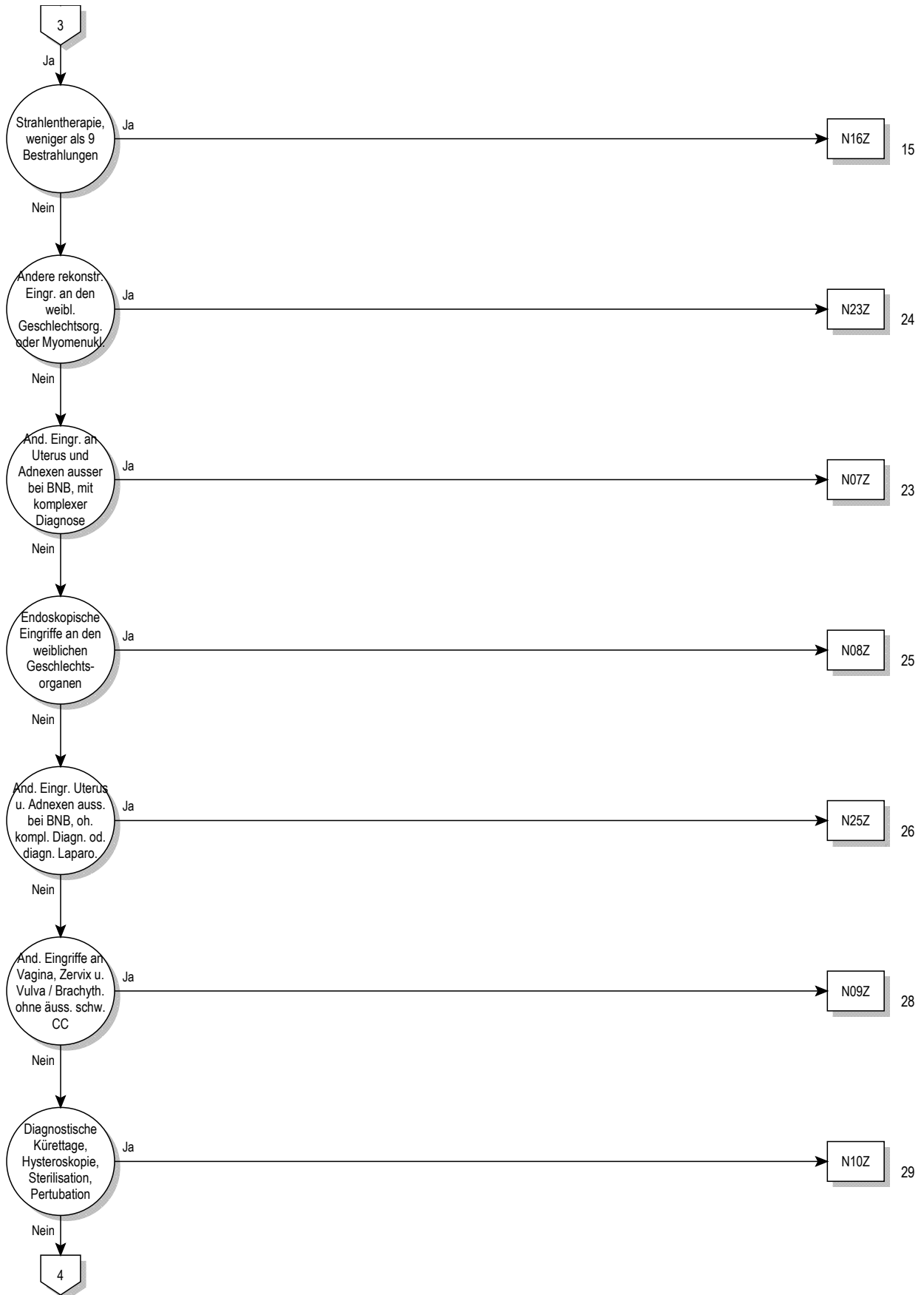

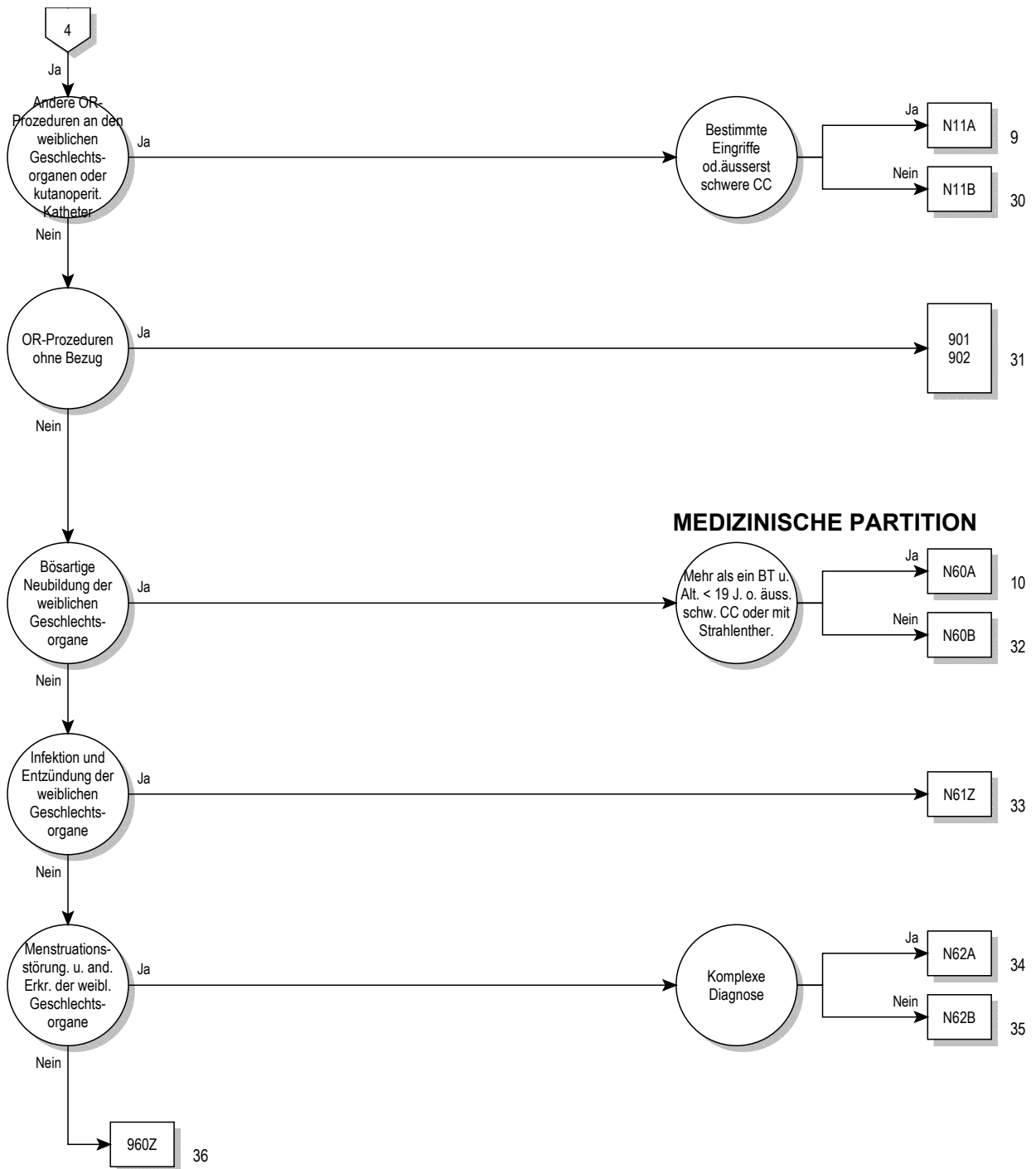

Entscheidungslogik MDC 13

Hauptdiagnose in Tabelle MDC13-0

Hauptdiagnose für MDC 13 (MDC13-0)

A51.0	Primärer syphilitischer Genitallaffekt	D26.9	So gutart Neubildungen Uterus, nnbez
A54.0	GonokInf unt UrogenitTr oh periurethr Absz/Absz Gll urethr	D27	Gutartige Neubildung Ovar
A54.1	GonokInf unt UrogenitTr m periurthr Absz/Absz Gll urethr	D28.0	Gutartige Neubildung Vulva
A54.2	Pelvipерitonitis durch Gonok, GonokInf sonst Urogenitalorg	D28.1	Gutartige Neubildung Vagina
A55	Lymphogranuloma ing (venereum) durch Chlamydien	D28.2	Gutartige Neubildung Tubae uterinae u Ligamenta
A56.0	Chlamydieninfektion des unteren Urogenitaltraktes	D28.7	Gutartige Neubildung sonst nbez weibl Genitalorgane
A56.1	Chlamydieninfektion Pelvipерitoneum u so Urogenitalorgane	D28.9	Gutartige Neubildung weibl Genitalorgan, nnbez
A56.2	Chlamydieninfektion des Urogenitaltraktes, nnbez	D39.0	NB unsich/unbek Verhalt Uterus
A56.8	Durch GeschlVerk übertrag Chlamydieninfekt an sonst Lok	D39.1	NB unsich/unbek Verhalt Ovar
A57	Ulcus molle (venereum)	D39.2	NB unsich/unbek Verhalt Plazenta
A58	Granuloma venereum (inguinale)	D39.7	Neub unsich/unbek Verh sonst weibl Genitalorg
A59.0	Trichomoniasis urogenitalis	D39.9	NB unsich/unbek Verhalt weibl Genitalorg, nnbez
A60.0	Infekt Genitalorgane u Urogenitaltrakt durch Herpesviren	E28.0	Ovarielle Dysfunktion, Östrogenüberschuß
A60.1	Infekt der Perianalhaut und des Rektums durch Herpesviren	E28.1	Ovarielle Dysfunktion, Androgenüberschuß
A60.9	Infektion des Anogenitalbereiches durch Herpesviren, nnbez	E28.2	Syndrom polyzystischer Ovarien
A63.8	Sonst nb, vorwiegend d GeschlVerk übertr KH	E28.3	Primäre Ovarialinsuffizienz
A64	Durch Geschlechtsverkehr übertr KH, nnbez	E28.8	Sonstige ovarielle Dysfunktion
B37.3	Kandidose der Vulva und der Vagina	E28.9	Ovarielle Dysfunktion, nnbez
B37.4	Kandidose an sonst Lok des Urogenitalsystems	E89.4	Ovarialinsuffizienz nach med Maßnahmen
C51.0	Bösartige Neubildung der Vulva: Labium majus	F52.2	Versagen genitaler Reaktionen
C51.1	Bösartige Neubildung der Vulva: Labium minus	F52.5	Nichtorganischer Vaginismus
C51.2	Bösartige Neubildung der Vulva: Klitoris	I86.2	Beckenvarizen
C51.8	BNB: Vulva, mehrere Teilbereiche überlappend	I86.3	Vulvarvarizen
C51.9	Bösartige Neubildung: Vulva, nicht näher bezeichnet	L29.2	Pruritus vulvae
C52	Bösartige Neubildung der Vagina	L29.3	Pruritus anogenitalis, nnbez
C53.0	Bösartige Neubildung: Endozervix	N70.0	Akute Salpingitis u Oophoritis
C53.1	Bösartige Neubildung: Ektozervix	N70.1	Chronische Salpingitis u Oophoritis
C53.8	BNB: Cervix uteri, mehrere Teilbereiche überlappend	N70.9	Salpingitis u Oophoritis, nnbez
C53.9	Bösartige Neubildung: Cervix uteri, nicht näher bezeichnet	N71.0	Akute entz KH Uterus, ausgenommen Zervix
C54.0	Bösartige Neubildung: Isthmus uteri	N71.1	Chron entz KH Uterus, ausgenommen Zervix
C54.1	Bösartige Neubildung: Endometrium	N71.9	Entz KH Uterus, ausgenommen Zervix, nnbez
C54.2	Bösartige Neubildung: Myometrium	N72	Entzündliche KH Cervix uteri
C54.3	Bösartige Neubildung: Fundus uteri	N73.0	Akute Parametritis u Entz Beckenbindegewebe
C54.8	BNB: Corpus uteri, mehrere Teilbereiche überlappend	N73.1	Chron Parametritis u Entz Beckenbindegewebe
C54.9	Bösartige Neubildung: Corpus uteri, nicht näher bezeichnet	N73.2	Nnbez Parametritis u Entz Beckenbindegewebe
C55	Bösartige Neubildung des Uterus, Teil nnbez	N73.3	Akute Pelveoperitonitis Frau
C56	Bösartige Neubildung des Ovars	N73.4	Chronische Pelveoperitonitis Frau
C57.0	Bösartige Neubildung: Tuba uterina [Fallopio]	N73.5	Pelveoperitonitis Frau, nnbez
C57.1	Bösartige Neubildung: Lig latum uteri	N73.6	Peritoneale Adhäsionen im weiblichen Becken
C57.2	Bösartige Neubildung: Lig teres uteri	N73.8	Sonst nbez entzündliche KH im weiblichen Becken
C57.3	Bösartige Neubildung: Parametrium	N73.9	Entz Krankheit im weiblichen Becken, nnbez
C57.4	Bösartige Neubildung: Uterine Adnexe, nnbez	N74.0	Tuberkulöse Infektion Cervix uteri
C57.7	BNB: Sonstige näher bezeichnete weibliche Genitalorgane	N74.1	Tuberkulöse Entzündung im weiblichen Becken
C57.8	BNB: Weibliche Genitalorgane, mehr Teilbereiche überlapp	N74.2	Syphilitische Entzündung im weiblichen Becken
C57.9	BNB: Weibliches Genitalorgan, nicht näher bezeichnet	N74.3	Entzündung im weibl Becken d Gonokokken
C58	BNB Plazenta	N74.4	Entzündung im weibl Becken d Chlamydien
C76.3	BNB ungenau bezeichneter Lokalisationen: Becken	N74.8	Entzündung im weibl Becken b sonst aokl KH
C79.6	Sekundäre bösartige Neubildung des Ovars	N75.0	Bartholin-Zyste
C79.82	Sekundäre bösartige Neubildung der Genitalorgane	N75.1	Bartholin-Abszeß
D06.0	Carcinoma in situ Endozervix	N75.8	Sonstige KH Bartholin-Drüsen
D06.1	Carcinoma in situ Ektozervix	N75.9	KH Bartholin-Drüsen, nnbez
D06.7	Carcinoma in situ sonst Teile Cervix uteri	N76.0	Akute Kolpitis
D06.9	Carcinoma in situ Cervix uteri, nnbez	N76.1	Subakute u chronische Kolpitis
D07.0	Carcinoma in situ Endometrium	N76.2	Akute Vulvitis
D07.1	Carcinoma in situ Vulva	N76.3	Subakute u chronische Vulvitis
D07.2	Carcinoma in situ Vagina	N76.4	Abszeß Vulva
D07.3	Carcinoma in situ so u nnbez weibl Genitalorgane	N76.5	Ulzeration Vagina
D25.0	Submuköses Leiomyom Uterus	N76.6	Ulzeration Vulva
D25.1	Intramurales Leiomyom Uterus	N76.80	Fournier-Gangrän bei der Frau
D25.2	Subseröses Leiomyom Uterus	N76.88	Sonst nbez entzündliche KH Vagina u Vulva
D25.9	Leiomyom Uterus, nnbez	N77.0	Ulzeration Vulva b aokl infekt/paras KH
D26.0	So gutart Neubildungen Cervix uteri	N77.1	Vaginitis, Vulvitis od Vulvovaginitis b aokl infekt/paras KH
D26.1	So gutart Neubildungen Corpus uteri	N77.8	Vulvovaginale Ulzerat u Entz b sonst aokl KH
D26.7	So gutart Neubildungen Sonst Teile Uterus	N80.0	Endometriose Uterus

N80.1	Endometriose Ovar	N90.2	Hochgradige Dysplasie Vulva, aonkl
N80.2	Endometriose Tuba uterina	N90.3	Dysplasie Vulva, nnbez
N80.3	Endometriose Beckenperitoneum	N90.4	Leukoplakie Vulva
N80.4	Endometriose Septum rectovaginale u Vagina	N90.5	Atrophie Vulva
N80.8	Sonstige Endometriose	N90.6	Hypertrophie Vulva
N80.9	Endometriose, nnbez	N90.7	Zyste Vulva
N81.0	Urethrozele Frau	N90.8	Sonst nbez nichtentz KH Vulva u Perineum
N81.1	Zystozele	N90.9	Nichtentz KH Vulva u Perineums, nnbez
N81.2	Partialprolaps Uterus u Vagina	N91.0	Primäre Amenorrhoe
N81.3	Totalprolaps Uterus u Vagina	N91.1	Sekundäre Amenorrhoe
N81.4	Uterovaginalprolaps, nnbez	N91.2	Amenorrhoe, nnbez
N81.5	Vaginale Enterozele	N91.3	Primäre Oligomenorrhoe
N81.6	Rektozele	N91.4	Sekundäre Oligomenorrhoe
N81.8	Sonstiger Genitalprolaps Frau	N91.5	Oligomenorrhoe, nnbez
N81.9	Genitalprolaps Frau, nnbez	N92.0	Zu starke/zu häufige Mens b regelmäßigem MensZyklus
N82.0	Vesikovaginalfistel	N92.1	Zu starke/zu häufige Mens b unregelmäßigem MensZyklus
N82.1	Sonst Fisteln zw weibl Harn- u Genitaltrakt	N92.2	Zu starke Menstruation im Pubertätsalter
N82.5	Fisteln zw weiblichem Genitaltrakt u Haut	N92.3	Ovulationsblutung
N82.8	Sonstige Fisteln weiblicher Genitaltrakt	N92.4	Zu starke Blutung in Prämenopause
N82.9	Fistel weiblicher Genitaltrakt, nnbez	N92.5	Sonstige nbez unregelmäßige Menstruation
N83.0	Follikelzyste Ovar	N92.6	Unregelmäßige Menstruation, nnbez
N83.1	Zyste Corpus luteum	N93.0	Postkoitale Blutung u Kontaktblutung
N83.2	So u nnbez Ovarialzysten	N93.8	Sonstige nbez abnorme Uterus- od Vaginalblutung
N83.3	Erworbene Atrophie Ovar u Tuba uterina	N93.9	Abnorme Uterus- od Vaginalblutung, nnbez
N83.4	Prolaps od Hernie Ovars u Tuba uterina	N94.0	Mittelschmerz
N83.5	Torsion Ovar, Ovarstiel u Tuba uterina	N94.1	Dyspareunie
N83.6	Hämatosalpinx	N94.2	Vaginismus
N83.7	Hämatom Lig latum uteri	N94.3	Prämenstruelle Beschwerden
N83.8	Sonst nichtentz KH Ovar, Tuba uterina u Lig latum uteri	N94.4	Primäre Dysmenorrhoe
N83.9	Nichtentz KH Ovar, Tuba uterina u Lig latum uteri, nnbez	N94.5	Sekundäre Dysmenorrhoe
N84.0	Polyp Corpus uteri	N94.6	Dysmenorrhoe, nnbez
N84.1	Polyp Cervix uteri	N94.8	So/nbez Zustände i Zus m wbl Genitalorg/MensZyklus
N84.2	Polyp Vagina	N94.9	Nnbez Zustand i Zus m wbl Genitalorg/Menstruationszyklus
N84.3	Polyp Vulva	N95.0	Postmenopausenblutung
N84.8	Polyp an sonst Teilen weiblicher Genitaltrakt	N95.1	Zustände i Zus m Menopause u Klimakterium
N84.9	Polyp weiblicher Genitaltrakt, nnbez	N95.2	Atrophische Kolpitis in Postmenopause
N85.0	Glanduläre Hyperplasie Endometrium	N95.3	Zustände im Zusammenhang m artifizierl Menopause
N85.1	Adenomatöse Hyperplasie Endometrium	N95.8	Sonstige nbez klimakterische Störung
N85.2	Hypertrophie Uterus	N95.9	Klimakterische Störung, nnbez
N85.3	Subinvolution Uterus	N96	Neigung zu habituellem Abort
N85.4	Lageanomalie Uterus	N97.0	Sterilität Frau i Verb m fehlender Ovulation
N85.5	Inversio uteri	N97.1	Sterilität tubarer Ursprung Frau
N85.6	Intrauterine Synechien	N97.2	Sterilität uteriner Ursprung Frau
N85.7	Hämatometra	N97.3	Sterilität zervikaler Ursprung Frau
N85.8	Sonstige nbez nichtentzündliche KH Uterus	N97.4	Sterilität Frau i Zusammenhang m Faktoren Partner
N85.9	Nichtentzündliche Krankheit Uterus, nnbez	N97.8	Sterilität sonstigen Ursprungs Frau
N86	Erosion u Ekotropium Cervix uteri	N97.9	Sterilität Frau, nnbez
N87.0	Niedriggradige Dysplasie Cervix uteri	N99.2	Postoperative Adhäsionen Vagina
N87.1	Mittelgradige Dysplasie Cervix uteri	N99.3	Prolaps Scheidenstumpf nach Hysterektomie
N87.2	Hochgradige Dysplasie Cervix uteri, aonkl	Q50.0	Angeborenes Fehlen Ovar
N87.9	Dysplasie Cervix uteri, nnbez	Q50.1	Dysontogenetische Ovarialzyste
N88.0	Leukoplakie Cervix uteri	Q50.2	Angeborene Torsion Ovar
N88.1	Alter Riß Cervix uteri	Q50.3	Sonstige angeborene Fehlbildungen Ovar
N88.2	Striktur u Stenose Cervix uteri	Q50.4	Embryonale Zyste Tuba uterina
N88.3	Zervixinsuffizienz	Q50.5	Embryonale Zyste Lig latum uteri
N88.4	Elongatio cervicis uteri, hypertrophisch	Q50.6	Sonst angeb Fehlbild Tuba uterina u Lig latum uteri
N88.8	Sonstige nbez nichtentz KH Cervix uteri	Q51.0	Agenesie u Aplasie Uterus
N88.9	Nichtentzündliche KH Cervix uteri, nnbez	Q51.1	Uterus duplex m Uterus bicollis u Vagina duplex
N89.0	Niedriggradige Dysplasie Vagina	Q51.2	Sonstige Formen Uterus duplex
N89.1	Mittelgradige Dysplasie Vagina	Q51.3	Uterus bicornis
N89.2	Hochgradige Dysplasie Vagina, aonkl	Q51.4	Uterus unicornis
N89.3	Dysplasie Vagina, nnbez	Q51.5	Agenesie u Aplasie Cervix uteri
N89.4	Leukoplakie Vagina	Q51.6	Embryonale Zyste Cervix uteri
N89.5	Striktur u Atresie Vagina	Q51.7	Angeb Fisteln zw Uterus u Verdauungs- od Harntrakt
N89.6	Fester Hymenalring	Q51.8	Sonst angeborene Fehlbildung Uterus u Cervix uteri
N89.7	Hämatokolpos	Q51.9	Angeborene Fehlbildung Uterus u Cervix uteri, nnbez
N89.8	Sonstige nbez nichtentzündliche KH Vagina	Q52.0	Angeborenes Fehlen Vagina
N89.9	Nichtentzündliche Krankheit Vagina, nnbez	Q52.1	Vagina duplex
N90.0	Niedriggradige Dysplasie Vulva	Q52.2	Angeborene rektovaginale Fistel
N90.1	Mittelgradige Dysplasie Vulva	Q52.3	Hymenalatresie

Q52.4	Sonstige angeborene Fehlbildungen Vagina	R10.2	Schmerzen im Becken u am Damm
Q52.5	Verschmelzung Labien	R87.6	Abnorme zytol Bef in UntMat aus weibl GenitOrg
Q52.6	Angeborene Fehlbildungen Klitoris	S31.4	Offene Wunde Vagina u Vulva
Q52.7	Sonstige angeborene Fehlbildungen Vulva	S31.5	Offene Wunde sonst u nnbez äußerer Genitalorgane
Q52.8	Sonst nbez angeb Fehlbildungen weibl Genitalorgane	S37.4	Verletzung Ovar
Q52.9	Angeborene Fehlbildung weibl Genitalorgane, nnbez	S37.5	Verletzung Tuba uterina
Q64.0	Epispadie	S37.6	Verletzung Uterus
Q96.0	Karyotyp 45,X	S37.7	Verletzung mehrerer Harnorgane u Beckenorgane
Q96.1	Karyotyp 46,X iso (Xq)	S37.88	Verletzung sonst Beckenorgane
Q96.2	Karyotyp 46,X m Gonosomenanom, ausgenomm iso (Xq)	S37.9	Verletzung nnbez Harnorgan od Beckenorgan
Q96.3	Mosaik, 45,X/46,XX oder 45,X/46,XY	S38.0	Zerquetschung äußere Genitalorgane
Q96.4	Mosaik, 45,X/sonstige Zelllinie(n) mit Gonosomenanomalie	S38.2	Traumatische Amputation äußere Genitalorgane
Q96.8	Sonstige Varianten Turner-Syndrom	S39.6	Verletz ein/mehr intraabd Org m Bet ein/mehr Beckenorg
Q96.9	Turner-Syndrom, nnbez	T19.2	Fremdkörper in Vulva u in Vagina
Q97.0	Karyotyp 47,XXX	T19.3	Fremdkörper im Uterus [jeder Teil]
Q97.1	Weiblicher Phänotyp m mehr als drei X-Chromosomen	T19.8	Fremdkörper an sonst/mehr Lok Urogenitaltrakt
Q97.2	Mosaik, Zelllinien m unterschiedl Anzahl X-Chromosomen	T19.9	Fremdkörper im Urogenitaltrakt, Teil nnbez
Q97.3	Weiblicher Phänotyp m Karyotyp 46,XY	T83.3	Mechanische Komplik d Intrauterinpeessar
Q97.8	Sonst nbez Anomalien Gonosomen b weiblichem Phänotyp	Z01.4	Gynäkologische Untersuchung (allgemein) (routinemäßig)
Q97.9	Anomalie Gonosomen b weiblichem Phänotyp, nnbez	Z30.2	Sterilisierung
Q98.0	Klinefelter-Syndrom, Karyotyp 47,XXY	Z31.0	Tuben- od Vasoplastik nach früherer Sterilisierung
Q98.1	Klinefelter-Synd, männl Phänotyp m > 2 X-Chromosomen	Z31.1	Künstliche Insemination
Q98.2	Klinefelter-Synd, männlicher Phänotyp m Karyotyp 46,XX	Z31.2	In-vitro-Fertilisation
Q98.3	Sonst männlicher Phänotyp m Karyotyp 46,XX	Z31.3	Andere Methoden, die Fertilisation unterstützen
Q98.4	Klinefelter-Syndrom, nnbez	Z31.4	Untersuchung und Test im Zusammenhang mit Fertilisation
Q98.5	Karyotyp 47,XY	Z40.01	Prophylakt OP wg Risikofaktoren iVm BNB, Ovar
Q98.6	Männl Phänotyp m Strukturanomalie Gonosomen	Z41.2	Zirkumzision Routinemaßnahme od rituelle Gründe
Q98.7	Männlicher Phänotyp m Gonosomen-Mosaik	Z43.7	Versorgung künstliche Vagina
Q98.8	Sonst nbez Anomalien Gonosomen männl Phänotyp	Z64.1	Kontaktanl m Bez Multiparität
Q98.9	Anomalie Gonosomen männl Phänotyp, nnbez	Z80.4	BNB Genitalorgane in Familienanamnese
Q99.8	Sonstige nbez Chromosomenanomalien		

ADRG N01**Beckeneviszeration bei der Frau und radikale Vulvektomie oder bestimmte Lymphadenektomie**

Prozedur in Tabelle N01-3 oder Prozedur in mindestens zwei der Tabellen N01-4, N01-5 oder Hauptdiagnose in Tabelle N01-1 und (mindestens zwei Prozeduren in Tabelle N01-6 oder Prozedur in Tabelle N01-7 und Prozedur in Tabelle N01-8) oder (Hauptdiagnose in Tabelle N01-2 und mindestens eine Prozedur in Tabelle N01-9 oder Prozedur in Tabelle N01-10) und Prozedur in Tabelle N01-11

DRG N01A**Beckeneviszeration bei der Frau und radikale Vulvektomie oder bestimmte Lymphadenektomie mit äusserst schweren CC**

PCCL > 2 und PCCL > 3

DRG N01B**Beckeneviszeration bei der Frau und radikale Vulvektomie oder bestimmte Lymphadenektomie mit schweren CC**

PCCL > 2

DRG N01C**Beckeneviszeration bei der Frau und radikale Vulvektomie oder bestimmte Lymphadenektomie ohne äusserst schwere oder schwere CC****Hauptdiagnose N01-1**

C56 Bösartige Neubildung des Ovars

Hauptdiagnose N01-2

C56 Bösartige Neubildung des Ovars

C57.0 Bösartige Neubildung: Tuba uterina [Fallopium]

C57.1 Bösartige Neubildung: Lig latum uteri

C57.2 Bösartige Neubildung: Lig teres uteri

C57.3 Bösartige Neubildung: Parametrium

C57.4 Bösartige Neubildung: Uterine Adnexe, nnbez

C79.6 Sekundäre bösartige Neubildung des Ovars

D39.1 NB unsich/unbek Verhalt Ovar

Prozedur N01-3

40.52.00↔ Radikale Exzision von periaortalen Lymphknoten, n.n.bez.

40.52.10↔ Radikale Exzision von retroperitonealen (paraaortal, parakaval) und pelvinen Lymphknoten als selbständiger Eingriff

40.52.11↔ Radikale Exzision von retroperitonealen (paraaortal, parakaval) und pelvinen Lymphknoten im Rahmen eines anderen Eingriffs

40.52.99↔ Radikale Exzision von periaortalen Lymphknoten, sonstige

40.53.00↔	Radikale Exzision von iliakalen Lymphknoten, n.n.bez.	40.59.12↔	Radikale Exzision peribronchialer Lymphknoten als selbständiger Eingriff
40.53.10↔	Radikale Exzision von iliakalen Lymphknoten als selbständiger Eingriff	40.59.19↔	Radikale Exzision anderer Lymphknoten als selbständiger Eingriff, sonstige
40.53.11↔	Radikale Exzision von iliakalen Lymphknoten im Rahmen eines anderen Eingriffs	40.59.20↔	Radikale Exzision anderer Lymphknoten im Rahmen eines anderen Eingriffs, n.n.bez.
40.53.99↔	Radikale Exzision von iliakalen Lymphknoten, sonstige	40.59.21↔	Radikale Exzision mediastinaler Lymphknoten im Rahmen eines anderen Eingriffs
40.54.00↔	Radikale Exzision der Leistengegend, n.n.bez.	40.59.22↔	Radikale Exzision peribronchialer Lymphknoten im Rahmen eines anderen Eingriffs
40.54.10↔	Radikale Exzision der Leistengegend als selbständiger Eingriff	40.59.29↔	Radikale Exzision anderer Lymphknoten im Rahmen eines anderen Eingriffs, sonstige
40.54.11↔	Radikale Exzision der Leistengegend im Rahmen eines anderen Eingriffs	40.59.99↔	Radikale Exzision anderer Lymphknoten, sonstige
40.54.99↔	Radikale Exzision der Leistengegend, sonstige	48.62↔	Anteriore Rektumresektion mit gleichzeitiger Kolostomie
40.59.00↔	Radikale Exzision anderer Lymphknoten, n.n.bez.	68.8↔	Becken-Eviszeration
40.59.10↔	Radikale Exzision anderer Lymphknoten als selbständiger Eingriff, n.n.bez.	71.5↔	Radikale Vulvektomie
40.59.11↔	Radikale Exzision mediastinaler Lymphknoten als selbständiger Eingriff		

Prozedur N01-4

68.61↔	Laparoskopische radikale abdominale Hysterektomie	68.69.11↔	Sonstige und nicht näher bezeichnete radikale abdominale Hysterektomie, mit Lymphadenektomie
68.69.00↔	Sonstige und nicht näher bezeichnete radikale abdominale Hysterektomie, n.n.bez.	68.69.99↔	Sonstige und nicht näher bezeichnete radikale abdominale Hysterektomie, sonstige
68.69.10↔	Sonstige und nicht näher bezeichnete radikale abdominale Hysterektomie, ohne Lymphadenektomie		

Prozedur N01-5

40.3x.00↔	Exzision von regionalen Lymphknoten, n.n.bez.	40.3x.20↔	Regionale Lymphadenektomie im Rahmen eines anderen Eingriffs, n.n.bez.
40.3x.09↔	Exzision von regionalen Lymphknoten, sonstige	40.3x.21↔	Regionale Lymphadenektomie im Rahmen eines anderen Eingriffs, zervikal
40.3x.10↔	Regionale Lymphadenektomie als selbständiger Eingriff, n.n.bez.	40.3x.22↔	Regionale Lymphadenektomie im Rahmen eines anderen Eingriffs, axillär
40.3x.11↔	Regionale Lymphadenektomie als selbständiger Eingriff, zervikal	40.3x.23↔	Regionale Lymphadenektomie im Rahmen eines anderen Eingriffs, paraaortal, pelvin oder iliakal
40.3x.12↔	Regionale Lymphadenektomie als selbständiger Eingriff, axillär	40.3x.24↔	Regionale Lymphadenektomie im Rahmen eines anderen Eingriffs, obturatorisch
40.3x.13↔	Regionale Lymphadenektomie als selbständiger Eingriff, paraaortal, pelvin, obturatorisch oder iliakal	40.3x.25↔	Regionale Lymphadenektomie im Rahmen eines anderen Eingriffs, inguinale
40.3x.14↔	Regionale Lymphadenektomie als selbständiger Eingriff, inguinal, offen chirurgisch	40.3x.26↔	Regionale Lymphadenektomie im Rahmen eines anderen Eingriffs, mediastinal und peribronchial
40.3x.15↔	Regionale Lymphadenektomie als selbständiger Eingriff, inguinale, laparoskopisch	40.3x.29↔	Regionale Lymphadenektomie im Rahmen eines anderen Eingriffs, sonstige
40.3x.16↔	Regionale Lymphadenektomie als selbständiger Eingriff, mediastinal und peribronchial		
40.3x.19↔	Regionale Lymphadenektomie als selbständiger Eingriff, sonstige		

Prozedur N01-6

68.61↔	Laparoskopische radikale abdominale Hysterektomie	68.69.99↔	Sonstige und nicht näher bezeichnete radikale abdominale Hysterektomie, sonstige
68.69.00↔	Sonstige und nicht näher bezeichnete radikale abdominale Hysterektomie, n.n.bez.	68.71↔	Laparoskopische radikale vaginale Hysterektomie [LRVH]
68.69.10↔	Sonstige und nicht näher bezeichnete radikale abdominale Hysterektomie, ohne Lymphadenektomie	68.79↔	Sonstige und nicht näher bezeichnete radikale vaginale Hysterektomie
68.69.11↔	Sonstige und nicht näher bezeichnete radikale abdominale Hysterektomie, mit Lymphadenektomie		

Prozedur N01-7

68.41.00↔	Laparoskopische totale abdominale Hysterektomie, n.n.bez.	68.49.20↔	Sonstige und nicht näher bezeichnete totale abdominale Hysterektomie mit Salpingoovarektomie, n.n.bez.
68.41.09↔	Laparoskopische totale abdominale Hysterektomie, sonstige	68.49.21↔	Sonstige und nicht näher bezeichnete totale abdominale Hysterektomie mit einseitiger Salpingoovarektomie
68.41.10↔	Laparoskopische totale abdominale Hysterektomie mit Salpingoovarektomie, n.n.bez.	68.49.22↔	Sonstige und nicht näher bezeichnete totale abdominale Hysterektomie mit beidseitiger Salpingoovarektomie
68.41.11↔	Laparoskopische totale abdominale Hysterektomie mit einseitiger Salpingoovarektomie	68.49.29↔	Sonstige und nicht näher bezeichnete totale abdominale Hysterektomie mit Salpingoovarektomie, sonstige
68.41.12↔	Laparoskopische totale abdominale Hysterektomie mit beidseitiger Salpingoovarektomie	68.51.00↔	Laparoskopisch unterstützte vaginale Hysterektomie (LAVH), n.n.bez.
68.41.19↔	Laparoskopische totale abdominale Hysterektomie mit Salpingoovarektomie, sonstige	68.51.10↔	Laparoskopisch unterstützte vaginale Hysterektomie (LAVH), ohne Salpingoovarektomie, n.n.bez.
68.49.00↔	Sonstige und nicht näher bezeichnete totale abdominale Hysterektomie, n.n.bez.	68.51.19↔	Laparoskopisch unterstützte vaginale Hysterektomie (LAVH), ohne Salpingoovarektomie, sonstige
68.49.09↔	Sonstige und nicht näher bezeichnete totale abdominale Hysterektomie, sonstige	68.51.20↔	Laparoskopisch unterstützte vaginale Hysterektomie (LAVH), mit Salpingoovarektomie, n.n.bez.
68.49.10↔	Sonstige und nicht näher bezeichnete totale abdominale Hysterektomie ohne Salpingoovarektomie		



68.51.21↔	Laparoskopisch unterstützte vaginale Hysterektomie (LAVH), mit einseitiger Salpingoovarektomie	68.59.19↔	Sonstige und nicht näher bezeichnete vaginale Hysterektomie, ohne Salpingoovarektomie, sonstige
68.51.22↔	Laparoskopisch unterstützte vaginale Hysterektomie (LAVH), mit beidseitiger Salpingoovarektomie	68.59.20↔	Sonstige und nicht näher bezeichnete vaginale Hysterektomie, mit Salpingoovarektomie, n.n.bez.
68.51.29↔	Laparoskopisch unterstützte vaginale Hysterektomie (LAVH), mit Salpingoovarektomie, sonstige	68.59.21↔	Sonstige und nicht näher bezeichnete vaginale Hysterektomie, mit einseitiger Salpingoovarektomie
68.51.99↔	Laparoskopisch unterstützte vaginale Hysterektomie (LAVH), sonstige	68.59.22↔	Sonstige und nicht näher bezeichnete vaginale Hysterektomie, mit beidseitiger Salpingoovarektomie
68.59.00↔	Sonstige und nicht näherbezeichnete vaginale Hysterektomie, n.n.bez.	68.59.29↔	Sonstige und nicht näher bezeichnete vaginale Hysterektomie, mit Salpingoovarektomie, sonstige
68.59.10↔	Sonstige und nicht näher bezeichnete vaginale Hysterektomie, ohne Salpingoovarektomie, n.n.bez.	68.59.99↔	Sonstige und nicht näherbezeichnete vaginale Hysterektomie, sonstige

Prozedur N01-8

65.51↔	Sonstiges Entfernen beider Ovarien während desselben operativen Eingriffs	65.63↔	Laparoskopisches Entfernen von beiden Ovarien und Tubae uterinae während desselben operativen Eingriffs
65.61↔	Sonstiges Entfernen beider Ovarien und Tubae uterinae während desselben operativen Eingriffs		

Prozedur N01-9

40.3x.00↔	Exzision von regionalen Lymphknoten, n.n.bez.	65.21↔	Marsupialisation einer ovariellen Zyste
40.3x.09↔	Exzision von regionalen Lymphknoten, sonstige	65.22↔	Keilresektion am Ovar
40.3x.10↔	Regionale Lymphadenektomie als selbständiger Eingriff, n.n.bez.	65.23↔	Laparoskopische Marsupialisation einer ovariellen Zyste
40.3x.11↔	Regionale Lymphadenektomie als selbständiger Eingriff, zervikal	65.24↔	Laparoskopische Keilresektion am Ovar
40.3x.12↔	Regionale Lymphadenektomie als selbständiger Eingriff, axillär	65.25↔	Sonstige laparoskopische lokale Exzision oder Destruktion am Ovar
40.3x.13↔	Regionale Lymphadenektomie als selbständiger Eingriff, paraaortal, pelvin, obturatorisch oder Iliakal	65.29↔	Sonstige lokale Exzision oder Destruktion am Ovar
40.3x.14↔	Regionale Lymphadenektomie als selbständiger Eingriff, inguinal, offen chirurgisch	65.31↔	Laparoskopische einseitige Ovariektomie
40.3x.15↔	Regionale Lymphadenektomie als selbständiger Eingriff, inguinale, laparoskopisch	65.39↔	Sonstige einseitige Ovariektomie
40.3x.16↔	Regionale Lymphadenektomie als selbständiger Eingriff, mediastinal und peribronchial	65.41.00↔	Laparoskopische einseitige Salpingoovarektomie, n.n.bez.
40.3x.19↔	Regionale Lymphadenektomie als selbständiger Eingriff, sonstige	65.41.10↔	Laparoskopische einseitige Ovariektomie, mit beidseitige Salpingektomie
40.3x.20↔	Regionale Lymphadenektomie im Rahmen eines anderen Eingriffs, n.n.bez.	65.41.99↔	Laparoskopische einseitige Salpingoovarektomie, sonstige
40.3x.21↔	Regionale Lymphadenektomie im Rahmen eines anderen Eingriffs, zervikal	65.49.00↔	Sonstige einseitige Salpingoovarektomie, n.n.bez.
40.3x.22↔	Regionale Lymphadenektomie im Rahmen eines anderen Eingriffs, axillär	65.49.10↔	Sonstige einseitige Salpingoovarektomie, mit beidseitige Salpingektomie
40.3x.23↔	Regionale Lymphadenektomie im Rahmen eines anderen Eingriffs, paraaortal, pelvin oder Iliakal	65.49.99↔	Sonstige einseitige Salpingoovarektomie, sonstige
40.3x.24↔	Regionale Lymphadenektomie im Rahmen eines anderen Eingriffs, obturatorisch	65.51↔	Sonstiges Entfernen beider Ovarien während desselben operativen Eingriffs
40.3x.25↔	Regionale Lymphadenektomie im Rahmen eines anderen Eingriffs, inguinale	65.52↔	Sonstiges Entfernen eines belassenen Ovars
40.3x.26↔	Regionale Lymphadenektomie im Rahmen eines anderen Eingriffs, mediastinal und peribronchial	65.53↔	Laparoskopisches Entfernen von beiden Ovarien während desselben operativen Eingriffs
40.3x.29↔	Regionale Lymphadenektomie im Rahmen eines anderen Eingriffs, sonstige	65.54↔	Laparoskopisches Entfernen eines belassenen Ovars
54.23↔	Biopsie am Peritoneum	65.61↔	Sonstiges Entfernen beider Ovarien und Tubae uterinae während desselben operativen Eingriffs
59.02↔	Sonstige Lösung von perirenal oder periureteralen Adhäsionen	65.62↔	Sonstiges Entfernen von belassenem Ovar und Tuba uterina
59.03.00↔	Laparoskopische Lösung von perirenal oder periureteralen Adhäsionen, n.n.bez.	65.63↔	Laparoskopisches Entfernen von beiden Ovarien und Tubae uterinae während desselben operativen Eingriffs
59.03.10↔	Ureterolyse ohne intraperitoneale Verlagerung, laparoskopisch	65.64↔	Laparoskopisches Entfernen von belassenem Ovar und Tuba uterina
59.03.11↔	Ureterolyse mit intraperitoneale Verlagerung, laparoskopisch	65.71↔	Sonstige einfache Naht am Ovar
59.03.99↔	Laparoskopische Lösung von perirenal oder periureteralen Adhäsionen, sonstige	65.72↔	Sonstige Reimplantation eines Ovars
59.91↔	Exzision am perirenal oder perivesikalen Gewebe	65.73↔	Sonstige Salpingoovarioplastik
59.92↔	Sonstige Operationen am perirenal oder perivesikalen Gewebe	65.74↔	Laparoskopische einfache Naht am Ovar
65.01↔	Laparoskopische Ovariectomie	65.75↔	Laparoskopische Reimplantation eines Ovars
65.09↔	Sonstige Ovariectomie	65.76↔	Laparoskopische Salpingoovarioplastik
65.11↔	Aspirationsbiopsie am Ovar	65.79↔	Sonstige plastische Rekonstruktion am Ovar
65.12↔	Sonstige Biopsie am Ovar	65.81.00↔	Laparoskopische Lösung von Adhäsionen an Ovar und Tuba uterina, n.n.bez.
65.13↔	Laparoskopische Biopsie am Ovar	65.81.10↔	Laparoskopische Lösung von Adhäsionen an Ovar und Tuba uterina am Peritoneum des weiblichen Beckens
65.14↔	Sonstige laparoskopische diagnostische Massnahmen am Ovar	65.81.99↔	Laparoskopische Lösung von Adhäsionen an Ovar und Tuba uterina, sonstige
		65.89.00↔	Sonstige Lösung von Adhäsionen von Ovar und Tuba uterina, n.n.bez.
		65.89.10↔	Sonstige Lösung von Adhäsionen von Ovar und Tuba uterina, offen chirurgisch
		65.89.11↔	Sonstige Lösung von Adhäsionen von Ovar und Tuba uterina, mit mikrochirurgischer Versorgung

65.89.12↔	Sonstige Lösung von Adhäsionen von Ovar und Tuba uterina am Peritoneum des weiblichen Beckens, offen chirurgisch	66.79.30↔	Sonstige plastische Rekonstruktion an der Tuba uterina, laparoskopisch
65.89.13↔	Sonstige Lösung von Adhäsionen von Ovar und Tuba uterina am Peritoneum des weiblichen Beckens, mit mikrochirurgischer Versorgung	66.79.99↔	Sonstige plastische Rekonstruktion an der Tuba uterina, sonstige
65.89.99↔	Sonstige Lösung von Adhäsionen von Ovar und Tuba uterina, sonstige	66.92↔	Einseitige Destruktion oder Verschluss einer Tuba uterina
65.92↔	Ovar-Transplantation	66.93↔	Implantation oder Ersetzen einer Tuba uterina-Prothese
65.93↔	Manuelle Ruptur einer ovariellen Zyste	66.94↔	Entfernen einer Tuba uterina-Prothese
65.94↔	Denervation am Ovar	66.95↔	Insufflation einer therapeutischen Substanz in die Tubae uterinae
65.95↔	Lösung einer Torsion am Ovar	66.96↔	Dilatation einer Tuba uterina
65.99↔	Sonstige Operationen am Ovar	66.97↔	Fimbrienimplantation in die Uteruswand
66.01↔	Salpingotomie	66.99↔	Sonstige Operation an einer Tuba uterina
66.02↔	Salpingostomie	68.0↔	Hysterotomie
66.11.00↔	Biopsie an den Tubae uterinae, n.n.bez.	68.13↔	Offene Biopsie am Uterus
66.11.20↔	Biopsie an den Tubae uterinae durch Inzision (offen)	68.14↔	Offene Biopsie an den uterinen Ligamenten
66.11.99↔	Biopsie an den Tubae uterinae, sonstige	68.15↔	Geschlossene Biopsie an den uterinen Ligamenten
66.39.00↔	Sonstige beidseitige Destruktion oder Verschluss der Tubae uterinae, n.n.bez.	68.16↔	Geschlossene Biopsie am Uterus
66.39.10↔	Sonstige beidseitige Destruktion oder Verschluss der Tubae uterinae, durch Elektrokoagulation	68.31↔	Laparoskopische suprazervikale Hysterektomie [LSH]
66.39.99↔	Sonstige beidseitige Destruktion oder Verschluss der Tubae uterinae, sonstige	68.39↔	Sonstige und nicht näher bezeichnete subtotale abdominale Hysterektomie
66.4x.00↔	Totale einseitige Salpingektomie, n.n.bez.	68.41.00↔	Laparoskopische totale abdominale Hysterektomie, n.n.bez.
66.4x.10↔	Totale einseitige Salpingektomie, offen chirurgisch (abdominal)	68.41.09↔	Laparoskopische totale abdominale Hysterektomie, sonstige
66.4x.20↔	Totale einseitige Salpingektomie, laparoskopisch	68.41.10↔	Laparoskopische totale abdominale Hysterektomie mit Salpingoovarektomie, n.n.bez.
66.4x.99↔	Totale einseitige Salpingektomie, sonstige	68.41.11↔	Laparoskopische totale abdominale Hysterektomie mit einseitiger Salpingoovarektomie
66.51.00↔	Entfernen beider Tubae uterinae im gleichen Eingriff, n.n.bez.	68.41.12↔	Laparoskopische totale abdominale Hysterektomie mit beidseitiger Salpingoovarektomie
66.51.10↔	Entfernen beider Tubae uterinae im gleichen Eingriff, offen chirurgisch (abdominal)	68.41.19↔	Laparoskopische totale abdominale Hysterektomie mit Salpingoovarektomie, sonstige
66.51.20↔	Entfernen beider Tubae uterinae im gleichen Eingriff, laparoskopisch	68.49.00↔	Sonstige und nicht näher bezeichnete totale abdominale Hysterektomie, n.n.bez.
66.51.99↔	Entfernen beider Tubae uterinae im gleichen Eingriff, sonstige	68.49.09↔	Sonstige und nicht näher bezeichnete totale abdominale Hysterektomie, sonstige
66.52↔	Entfernen einer belassenen Tuba uterina	68.49.10↔	Sonstige und nicht näher bezeichnete totale abdominale Hysterektomie ohne Salpingoovarektomie
66.61.00↔	Exzision oder Destruktion einer Läsion einer Tuba uterina, n.n.bez.	68.49.20↔	Sonstige und nicht näher bezeichnete totale abdominale Hysterektomie mit Salpingoovarektomie, n.n.bez.
66.61.10↔	Exzision oder Destruktion einer Läsion einer Tuba uterina, offen chirurgisch (abdominal)	68.49.21↔	Sonstige und nicht näher bezeichnete totale abdominale Hysterektomie mit einseitiger Salpingoovarektomie
66.61.20↔	Exzision oder Destruktion einer Läsion einer Tuba uterina, vaginal	68.49.22↔	Sonstige und nicht näher bezeichnete totale abdominale Hysterektomie mit beidseitiger Salpingoovarektomie
66.61.21↔	Exzision oder Destruktion einer Läsion einer Tuba uterina, vaginal, laparoskopisch assistiert	68.49.29↔	Sonstige und nicht näher bezeichnete totale abdominale Hysterektomie mit Salpingoovarektomie, sonstige
66.61.30↔	Exzision oder Destruktion einer Läsion einer Tuba uterina, laparoskopisch	68.51.00↔	Laparoskopisch unterstützte vaginale Hysterektomie (LAVH), n.n.bez.
66.61.99↔	Exzision oder Destruktion einer Läsion einer Tuba uterina, sonstige	68.51.10↔	Laparoskopisch unterstützte vaginale Hysterektomie (LAVH), ohne Salpingoovarektomie, n.n.bez.
66.62↔	Salpingektomie mit Entfernen einer Eileiterschwangerschaft	68.51.19↔	Laparoskopisch unterstützte vaginale Hysterektomie (LAVH), ohne Salpingoovarektomie, sonstige
66.63.00↔	Beidseitige partielle Salpingektomie, n.n.bez.	68.51.20↔	Laparoskopisch unterstützte vaginale Hysterektomie (LAVH), mit Salpingoovarektomie, n.n.bez.
66.63.10↔	Beidseitige partielle Salpingektomie, offen chirurgisch (abdominal)	68.51.21↔	Laparoskopisch unterstützte vaginale Hysterektomie (LAVH), mit einseitiger Salpingoovarektomie
66.63.20↔	Beidseitige partielle Salpingektomie, vaginal	68.51.22↔	Laparoskopisch unterstützte vaginale Hysterektomie (LAVH), mit beidseitiger Salpingoovarektomie
66.63.21↔	Beidseitige partielle Salpingektomie, vaginal, laparoskopisch assistiert	68.51.29↔	Laparoskopisch unterstützte vaginale Hysterektomie (LAVH), mit Salpingoovarektomie, sonstige
66.63.30↔	Beidseitige partielle Salpingektomie, laparoskopisch	68.51.99↔	Laparoskopisch unterstützte vaginale Hysterektomie (LAVH), sonstige
66.63.99↔	Beidseitige partielle Salpingektomie, sonstige	68.59.00↔	Sonstige und nicht näher bezeichnete vaginale Hysterektomie, n.n.bez.
66.69.00↔	Partielle Salpingektomie, n.n.bez.	68.59.10↔	Sonstige und nicht näher bezeichnete vaginale Hysterektomie, ohne Salpingoovarektomie, n.n.bez.
66.69.10↔	Partielle Salpingektomie, offen chirurgisch (abdominal)	68.59.19↔	Sonstige und nicht näher bezeichnete vaginale Hysterektomie, ohne Salpingoovarektomie, sonstige
66.69.20↔	Partielle Salpingektomie, vaginal	68.59.20↔	Sonstige und nicht näher bezeichnete vaginale Hysterektomie, mit Salpingoovarektomie, n.n.bez.
66.69.21↔	Partielle Salpingektomie, vaginal, laparoskopisch assistiert	68.59.21↔	Sonstige und nicht näher bezeichnete vaginale Hysterektomie, mit einseitiger Salpingoovarektomie
66.69.30↔	Partielle Salpingektomie, laparoskopisch	68.59.22↔	Sonstige und nicht näher bezeichnete vaginale Hysterektomie, mit beidseitiger Salpingoovarektomie
66.69.99↔	Partielle Salpingektomie, sonstige		
66.71↔	Einfache Naht an einer Tuba uterina		
66.72↔	Salpingoovariostomie		
66.73↔	Salpingosalpingostomie		
66.74↔	Salpingouterostomie		
66.79.00↔	Sonstige plastische Rekonstruktion an der Tuba uterina, n.n.bez.		
66.79.10↔	Sonstige plastische Rekonstruktion an der Tuba uterina, offen chirurgisch (abdominal)		
66.79.20↔	Sonstige plastische Rekonstruktion an der Tuba uterina, vaginal		
66.79.21↔	Sonstige plastische Rekonstruktion an der Tuba uterina, vaginal, laparoskopisch assistiert		

68.59.29↔	Sonstige und nicht näher bezeichnete vaginale Hysterektomie, mit Salpingoovarektomie, sonstige	69.41↔	Naht eines Risses am Uterus
68.59.99↔	Sonstige und nicht näherbezeichnete vaginale Hysterektomie, sonstige	69.42↔	Verschluss einer Uterusfistel
68.61↔	Laparoskopische radikale abdominale Hysterektomie	69.49.00↔	Sonstige plastische Rekonstruktion am Uterus und Metroplastik, n.n.bez.
68.69.00↔	Sonstige und nicht näherbezeichnete radikale abdominale Hysterektomie, n.n.bez.	69.49.10↔	Sonstige plastische Rekonstruktion am Uterus und Metroplastik, offen chirurgisch (abdominal)
68.69.10↔	Sonstige und nicht näher bezeichnete radikale abdominale Hysterektomie, ohne Lymphadenektomie	69.49.20↔	Sonstige plastische Rekonstruktion am Uterus und Metroplastik, vaginal
68.69.11↔	Sonstige und nicht näher bezeichnete radikale abdominale Hysterektomie, mit Lymphadenektomie	69.49.21↔	Sonstige plastische Rekonstruktion am Uterus und Metroplastik, vaginal, laparoskopisch assistiert
68.69.99↔	Sonstige und nicht näher bezeichnete radikale abdominale Hysterektomie, sonstige	69.49.30↔	Sonstige plastische Rekonstruktion am Uterus und Metroplastik, laparoskopisch
68.71↔	Laparoskopische radikale vaginale Hysterektomie [LRVH]	69.49.99↔	Sonstige plastische Rekonstruktion am Uterus und Metroplastik, sonstige
68.79↔	Sonstige und nicht näher bezeichnete radikale vaginale Hysterektomie	69.91↔	Einsetzen einer therapeutischen Uteruseinlage
68.9↔	Sonstige und nicht näher bezeichnete Hysterektomie	69.93↔	Einsetzen von Laminarien
69.23↔	Plastische Rekonstruktion bei chronischer Inversio uteri mit vaginalem Zugang	69.98↔	Sonstige Operationen am uterinen Halteapparat
69.29↔	Sonstige plastische Rekonstruktion an Uterus und uterinem Halteapparat	69.99↔	Sonstige Operationen an Zervix und Uterus
69.3↔	Parazervikale Uterusdenervation	70.23↔	Biopsie am Douglasraum
		75.50↔	Naht eines frischen geburtsbedingten Uterusrisses, n.n.bez.
		75.52↔	Naht eines frischen geburtsbedingten Risses des Corpus uteri

Prozedur N01-10

45.61↔	Multiple Segmentresektion am Dünndarm	48.69.99↔	Sonstige Rektumresektion, sonstige
45.62↔	Sonstige Teilresektion am Dünndarm	56.51.00↔	Aufbau einer kutanen Ureteroileostomie, n.n.bez.
45.63.00↔	Totalexstirpation des Dünndarms, n.n.bez.	56.51.10↔	Aufbau einer kutanen Ureteroileostomie, Ureteroileokutaneostomie [Ileum-Conduit] oder Ureterokolokutaneostomie [Kolon-/Sigma-Condiut], offen chirurgisch
45.63.99↔	Totalexstirpation des Dünndarms, sonstige	56.51.11↔	Aufbau einer kutanen Ureteroileostomie, Ureteroileokutaneostomie [Ileum-Conduit] oder Ureterokolokutaneostomie [Kolon-/Sigma-Condiut], laparoskopisch
45.71↔	Multiple Segmentresektion am Dickdarm	56.51.12↔	Aufbau einer kutanen Ureteroileostomie, mit Darminterponat [Conduit] (nicht kontinentes Stoma), sonstiger Zugang
45.72↔	Zäkumresektion	56.51.20↔	Aufbau einer kutanen Ureteroileostomie, Umwandlung einer anderen supravescikalen Harnableitung in eine kutane Ureteroileostomie
45.73↔	Hemikolektomie rechts	56.51.30↔	Aufbau einer kutanen Ureteroileostomie, mit Darmreservoir (kontinentes Stoma)
45.74↔	Resektion des Colon transversum	56.51.99↔	Aufbau einer kutanen Ureteroileostomie, sonstige
45.75↔	Hemikolektomie links	56.52.00↔	Revision einer kutanen Ureteroileostomie, n.n.bez.
45.76↔	Sigmoidektomie	56.52.10↔	Revision einer kutanen Ureteroileostomie, mit Darminterponat [Conduit]
45.79.00↔	Sonstige Teilresektion am Dickdarm, n.n.bez.	56.52.20↔	Revision einer kutanen Ureteroileostomie, mit Darmreservoir (kontinentes Stoma)
45.79.10↔	Segmentresektion am Dickdarm	56.52.99↔	Revision einer kutanen Ureteroileostomie, sonstige
45.79.11↔	Resektion multipler Dickdarmsegmente	56.71.00↔	Harnableitung in den Darm, n.n.bez.
45.79.12↔	Subtotale Kolektomie	56.71.10↔	Ureterosigmoideostomie mit Reservoirbildung, offen chirurgisch
45.79.20↔	Erweiterte Sigmaresektion	56.71.11↔	Ureterosigmoideostomie mit Reservoirbildung, laparoskopisch
45.79.21↔	Erweiterte Hemikolektomie rechts und links	56.71.20↔	Umwandlung einer anderen supravescikalen Harnableitung in eine Harnableitung in den Darm
45.79.22↔	Erweiterte subtotale Kolonresektion	56.71.99↔	Harnableitung in den Darm, sonstige
45.79.29↔	Sonstige erweiterte Teilresektion am Dickdarm	56.72↔	Revision einer ureterointestinalen Anastomose
45.79.99↔	Sonstige Teilresektion am Dickdarm, sonstige	57.6x.00↔	Partielle Zystektomie, n.n.bez.
45.8x.00↔	Totale intraabdominelle Kolektomie, n.n.bez.	57.6x.10↔	Partielle Zystektomie, ohne Ureterneimplantation, offen chirurgisch
45.8x.20↔	Totale intraabdominelle Kolektomie, Erweiterte totale Kolektomie	57.6x.11↔	Partielle Zystektomie, ohne Ureterneimplantation, laparoskopisch
45.8x.30↔	Totale intraabdominelle Kolektomie, Erweiterte totale Proktokolektomie	57.6x.12↔	Partielle Zystektomie, mit einseitiger oder beidseitiger Ureterneimplantation, offen chirurgisch
45.8x.99↔	Totale intraabdominelle Kolektomie, sonstige	57.6x.13↔	Partielle Zystektomie, mit einseitiger oder beidseitiger Ureterneimplantation, laparoskopisch
48.41↔	Submuköse Rektumresektion nach Soave	57.6x.20↔	Partielle Zystektomie, Supratrigonale oder subtotale Resektion, ohne Ureterneimplantation, offen chirurgisch
48.49↔	Sonstige Rektumresektion mit Durchzugsverfahren	57.6x.21↔	Partielle Zystektomie, Supratrigonale oder subtotale Resektion, ohne Ureterneimplantation, laparoskopisch
48.5x.00↔	Abdominoperineale Rektumresektion, n.n.bez.	57.6x.22↔	Partielle Zystektomie, Supratrigonale oder subtotale Resektion mit einseitiger oder beidseitiger Ureterneimplantation, offen chirurgisch
48.5x.10↔	Abdominoperineale, abdominosakrale und (sakro-) perineale Rektumresektion		
48.5x.11↔	Erweiterte abdominoperineale und abdominosakrale Rektumresektion		
48.5x.99↔	Abdominoperineale Rektumresektion, sonstige		
48.61↔	Transsakrale Rektosigmoidektomie		
48.62↔	Anteriore Rektumresektion mit gleichzeitiger Kolostomie		
48.63.00↔	Sonstige anteriore Rektumresektion, n.n.bez.		
48.63.10↔	Sonstige anteriore Rektumresektion, Erweiterte anteriore Resektion		
48.63.99↔	Sonstige anteriore Rektumresektion, sonstige		
48.64.00↔	Posteriore Rektumresektion, n.n.bez.		
48.64.10↔	Posteriore Rektumresektion, Posteriore Rektumresektion mit Enterostoma und Blindverschluss		
48.64.99↔	Posteriore Rektumresektion, sonstige		
48.65↔	Rektumresektion nach Duhamel		
48.69.00↔	Sonstige Rektumresektion, n.n.bez.		
48.69.10↔	Sonstige Rektumresektion mit Enterostoma und Blindverschluss		
48.69.11↔	Sonstige Rektumresektion ohne Sphinktererhaltung		

57.6x.23↔	Partielle Zystektomie, Supratrigonale oder subtotale Resektion mit einseitiger oder beidseitiger Ureterneointplantation, laparoskopisch	57.79.00↔	Sonstige totale Zystektomie, n.n.bez.
57.6x.99↔	Partielle Zystektomie, sonstige	57.79.10↔	Sonstige totale Zystektomie, Einfache Zystektomie, beim Mann, offen chirurgisch
57.71.00↔	Radikale Zystektomie, n.n.bez.	57.79.11↔	Sonstige totale Zystektomie, Einfache Zystektomie, beim Mann, laparoskopisch
57.71.10↔	Radikale Zystektomie, ohne Urethrektomie, beim Mann, offen chirurgisch	57.79.20↔	Sonstige totale Zystektomie, Einfache Zystektomie, bei der Frau, offen chirurgisch
57.71.11↔	Radikale Zystektomie, ohne Urethrektomie, beim Mann, laparoskopisch	57.79.21↔	Sonstige totale Zystektomie, Einfache Zystektomie, bei der Frau, laparoskopisch
57.71.20↔	Radikale Zystektomie, mit Urethrektomie, beim Mann, offen chirurgisch	57.79.99↔	Sonstige totale Zystektomie, sonstige
57.71.21↔	Radikale Zystektomie, mit Urethrektomie, beim Mann, laparoskopisch	57.87.00↔	Rekonstruktion an der Harnblase, n.n.bez.
57.71.30↔	Radikale Zystektomie, ohne Urethrektomie, bei der Frau, offen chirurgisch	57.87.10↔	Rekonstruktion an der Harnblase, mit Ileum, Kolon oder Magen, offen chirurgisch
57.71.31↔	Radikale Zystektomie, ohne Urethrektomie, bei der Frau, laparoskopisch	57.87.11↔	Rekonstruktion an der Harnblase, mit Ileum, Kolon oder Magen, laparoskopisch
57.71.40↔	Radikale Zystektomie, mit Urethrektomie, bei der Frau, offen chirurgisch	57.87.20↔	Umwandlung einer anderen supravescikalen Harnableitung in eine Ersatzharnblase, offen chirurgisch
57.71.41↔	Radikale Zystektomie, mit Urethrektomie, bei der Frau, laparoskopisch	57.87.21↔	Umwandlung einer anderen supravescikalen Harnableitung in eine Ersatzharnblase, laparoskopisch
57.71.50↔	Radikale Zystektomie, Becken-Eviszeration (Exenteration) beim Mann, offen chirurgisch	57.87.30↔	Reduktionsplastik der Harnblase, offen chirurgisch
57.71.51↔	Radikale Zystektomie, Becken-Eviszeration (Exenteration) beim Mann, laparoskopisch	57.87.31↔	Reduktionsplastik der Harnblase, laparoskopisch
57.71.99↔	Radikale Zystektomie, sonstige	57.87.40↔	Augmentation der Harnblase, offen chirurgisch
		57.87.41↔	Augmentation der Harnblase, laparoskopisch
		57.87.99↔	Rekonstruktion an der Harnblase, sonstige

Prozedur N01-11

40.3x.00↔	Exzision von regionalen Lymphknoten, n.n.bez.	40.52.11↔	Radikale Exzision von retroperitonealen (paraaortal, parakaval) und pelvinen Lymphknoten im Rahmen eines anderen Eingriffs
40.3x.09↔	Exzision von regionalen Lymphknoten, sonstige	40.52.99↔	Radikale Exzision von periaortalen Lymphknoten, sonstige
40.3x.10↔	Regionale Lymphadenektomie als selbständiger Eingriff, n.n.bez.	40.53.00↔	Radikale Exzision von iliakalen Lymphknoten, n.n.bez.
40.3x.11↔	Regionale Lymphadenektomie als selbständiger Eingriff, zervikal	40.53.10↔	Radikale Exzision von iliakalen Lymphknoten als selbständiger Eingriff
40.3x.12↔	Regionale Lymphadenektomie als selbständiger Eingriff, axillär	40.53.11↔	Radikale Exzision von iliakalen Lymphknoten im Rahmen eines anderen Eingriffs
40.3x.13↔	Regionale Lymphadenektomie als selbständiger Eingriff, paraaortal, pelvin, obturatorisch oder iliakal	40.53.99↔	Radikale Exzision von iliakalen Lymphknoten, sonstige
40.3x.14↔	Regionale Lymphadenektomie als selbständiger Eingriff, inguinal, offen chirurgisch	40.54.00↔	Radikale Exzision der Leistengegend, n.n.bez.
40.3x.15↔	Regionale Lymphadenektomie als selbständiger Eingriff, inguinale, laparoskopisch	40.54.10↔	Radikale Exzision der Leistengegend als selbständiger Eingriff
40.3x.16↔	Regionale Lymphadenektomie als selbständiger Eingriff, mediastinal und peribronchial	40.54.11↔	Radikale Exzision der Leistengegend im Rahmen eines anderen Eingriffs
40.3x.19↔	Regionale Lymphadenektomie als selbständiger Eingriff, sonstige	40.54.99↔	Radikale Exzision der Leistengegend, sonstige
40.3x.20↔	Regionale Lymphadenektomie im Rahmen eines anderen Eingriffs, n.n.bez.	40.59.00↔	Radikale Exzision anderer Lymphknoten, n.n.bez.
40.3x.21↔	Regionale Lymphadenektomie im Rahmen eines anderen Eingriffs, zervikal	40.59.10↔	Radikale Exzision anderer Lymphknoten als selbständiger Eingriff, n.n.bez.
40.3x.22↔	Regionale Lymphadenektomie im Rahmen eines anderen Eingriffs, axillär	40.59.11↔	Radikale Exzision mediastinaler Lymphknoten als selbständiger Eingriff
40.3x.23↔	Regionale Lymphadenektomie im Rahmen eines anderen Eingriffs, paraaortal, pelvin oder iliakal	40.59.12↔	Radikale Exzision peribronchialer Lymphknoten als selbständiger Eingriff
40.3x.24↔	Regionale Lymphadenektomie im Rahmen eines anderen Eingriffs, obturatorisch	40.59.19↔	Radikale Exzision anderer Lymphknoten als selbständiger Eingriff, sonstige
40.3x.25↔	Regionale Lymphadenektomie im Rahmen eines anderen Eingriffs, inguinale	40.59.20↔	Radikale Exzision anderer Lymphknoten im Rahmen eines anderen Eingriffs, n.n.bez.
40.3x.26↔	Regionale Lymphadenektomie im Rahmen eines anderen Eingriffs, mediastinal und peribronchial	40.59.21↔	Radikale Exzision mediastinaler Lymphknoten im Rahmen eines anderen Eingriffs
40.3x.29↔	Regionale Lymphadenektomie im Rahmen eines anderen Eingriffs, sonstige	40.59.22↔	Radikale Exzision peribronchialer Lymphknoten im Rahmen eines anderen Eingriffs
40.52.00↔	Radikale Exzision von periaortalen Lymphknoten, n.n.bez.	40.59.29↔	Radikale Exzision anderer Lymphknoten im Rahmen eines anderen Eingriffs, sonstige
40.52.10↔	Radikale Exzision von retroperitonealen (paraaortal, parakaval) und pelvinen Lymphknoten als selbständiger Eingriff	40.59.99↔	Radikale Exzision anderer Lymphknoten, sonstige
		68.69.11↔	Sonstige und nicht näher bezeichnete radikale abdominale Hysterektomie, mit Lymphadenektomie

ADRG N02 Eingriffe an Uterus und Adnexen bei bösartiger Neubildung der Ovarien und Adnexen

Hauptdiagnose in Tabelle N02-1 und mindestens eine Prozedur in Tabelle N02-2

DRG N02A Eingriffe an Uterus und Adnexen bei bösartiger Neubildung der Ovarien und Adnexen, mit äusserst schweren CC

PCCL > 3

DRG N02B Eingriffe an Uterus und Adnexen bei bösartiger Neubildung der Ovarien und Adnexen, mit schweren CC oder CC

PCCL > 1

DRG N02C Eingriffe an Uterus und Adnexen bei bösartiger Neubildung der Ovarien und Adnexen, ohne CC**Hauptdiagnose N02-1**

C56	Bösartige Neubildung des Ovars	C57.3	Bösartige Neubildung: Parametrium
C57.0	Bösartige Neubildung: Tuba uterina [Fallopio]	C57.4	Bösartige Neubildung: Uterine Adnexe, nnbez
C57.1	Bösartige Neubildung: Lig latum uteri	C79.6	Sekundäre bösartige Neubildung des Ovars
C57.2	Bösartige Neubildung: Lig teres uteri	D39.1	NB unsich/unbek Verhalt Ovar

Prozedur N02-2

40.3x.00↔	Exzision von regionalen Lymphknoten, n.n.bez.	65.01↔	Laparoskopische Ovariectomie
40.3x.09↔	Exzision von regionalen Lymphknoten, sonstige	65.09↔	Sonstige Ovariectomie
40.3x.10↔	Regionale Lymphadenektomie als selbständiger Eingriff, n.n.bez.	65.11↔	Aspirationsbiopsie am Ovar
40.3x.11↔	Regionale Lymphadenektomie als selbständiger Eingriff, zervikal	65.12↔	Sonstige Biopsie am Ovar
40.3x.12↔	Regionale Lymphadenektomie als selbständiger Eingriff, axillär	65.13↔	Laparoskopische Biopsie am Ovar
40.3x.13↔	Regionale Lymphadenektomie als selbständiger Eingriff, paraaortal, pelvin, obturatorisch oder iliakal	65.14↔	Sonstige laparoskopische diagnostische Massnahmen am Ovar
40.3x.14↔	Regionale Lymphadenektomie als selbständiger Eingriff, inguinal, offen chirurgisch	65.21↔	Marsupialisation einer ovariellen Zyste
40.3x.15↔	Regionale Lymphadenektomie als selbständiger Eingriff, inguinale, laparoskopisch	65.22↔	Keilresektion am Ovar
40.3x.16↔	Regionale Lymphadenektomie als selbständiger Eingriff, mediastinal und peribronchial	65.23↔	Laparoskopische Marsupialisation einer ovariellen Zyste
40.3x.19↔	Regionale Lymphadenektomie als selbständiger Eingriff, sonstige	65.24↔	Laparoskopische Keilresektion am Ovar
40.3x.20↔	Regionale Lymphadenektomie im Rahmen eines anderen Eingriffs, n.n.bez.	65.25↔	Sonstige laparoskopische lokale Exzision oder Destruktion am Ovar
40.3x.21↔	Regionale Lymphadenektomie im Rahmen eines anderen Eingriffs, zervikal	65.29↔	Sonstige lokale Exzision oder Destruktion am Ovar
40.3x.22↔	Regionale Lymphadenektomie im Rahmen eines anderen Eingriffs, axillär	65.31↔	Laparoskopische einseitige Ovariectomie
40.3x.23↔	Regionale Lymphadenektomie im Rahmen eines anderen Eingriffs, paraaortal, pelvin oder iliakal	65.39↔	Sonstige einseitige Ovariectomie
40.3x.24↔	Regionale Lymphadenektomie im Rahmen eines anderen Eingriffs, obturatorisch	65.41.00↔	Laparoskopische einseitige Salpingoovarektomie, n.n.bez.
40.3x.25↔	Regionale Lymphadenektomie im Rahmen eines anderen Eingriffs, inguinale	65.41.10↔	Laparoskopische einseitige Ovariectomie, mit beidseitige Salpingektomie
40.3x.26↔	Regionale Lymphadenektomie im Rahmen eines anderen Eingriffs, mediastinal und peribronchial	65.41.99↔	Laparoskopische einseitige Salpingoovarektomie, sonstige
40.3x.29↔	Regionale Lymphadenektomie im Rahmen eines anderen Eingriffs, sonstige	65.49.00↔	Sonstige einseitige Salpingoovarektomie, n.n.bez.
54.23↔	Biopsie am Peritoneum	65.49.10↔	Sonstige einseitige Salpingoovarektomie, mit beidseitige Salpingektomie
59.02↔	Sonstige Lösung von perirenenalen oder periureteralen Adhäsionen	65.49.99↔	Sonstige einseitige Salpingoovarektomie, sonstige
59.03.00↔	Laparoskopische Lösung von perirenenalen oder periureteralen Adhäsionen, n.n.bez.	65.51↔	Sonstiges Entfernen beider Ovarien während desselben operativen Eingriffs
59.03.10↔	Ureterolyse ohne intraperitoneale Verlagerung, laparoskopisch	65.52↔	Sonstiges Entfernen eines belassenen Ovars
59.03.11↔	Ureterolyse mit intraperitoneale Verlagerung, laparoskopisch	65.53↔	Laparoskopisches Entfernen von beiden Ovarien während desselben operativen Eingriffs
59.03.99↔	Laparoskopische Lösung von perirenenalen oder periureteralen Adhäsionen, sonstige	65.54↔	Laparoskopisches Entfernen eines belassenen Ovars
59.91↔	Exzision am perirenenalen oder perivesikalen Gewebe	65.61↔	Sonstiges Entfernen beider Ovarien und Tubae uterinae während desselben operativen Eingriffs
59.92↔	Sonstige Operationen am perirenenalen oder perivesikalen Gewebe	65.62↔	Sonstiges Entfernen von belassenem Ovar und Tuba uterina
		65.63↔	Laparoskopisches Entfernen von beiden Ovarien und Tubae uterinae während desselben operativen Eingriffs
		65.64↔	Laparoskopisches Entfernen von belassenem Ovar und Tuba uterina
		65.71↔	Sonstige einfache Naht am Ovar
		65.72↔	Sonstige Reimplantation eines Ovars
		65.73↔	Sonstige Salpingoovarioplastik
		65.74↔	Laparoskopische einfache Naht am Ovar
		65.75↔	Laparoskopische Reimplantation eines Ovars
		65.76↔	Laparoskopische Salpingoovarioplastik
		65.79↔	Sonstige plastische Rekonstruktion am Ovar

65.81.00↔	Laparoskopische Lösung von Adhäsionen an Ovar und Tuba uterina, n.n.bez.	66.69.99↔	Partielle Salpingektomie, sonstige
65.81.10↔	Laparoskopische Lösung von Adhäsionen an Ovar und Tuba uterina am Peritoneum des weiblichen Beckens	66.71↔	Einfache Naht an einer Tuba uterina
65.81.99↔	Laparoskopische Lösung von Adhäsionen an Ovar und Tuba uterina, sonstige	66.72↔	Salpingoovarektomie
65.89.00↔	Sonstige Lösung von Adhäsionen von Ovar und Tuba uterina, n.n.bez.	66.73↔	Salpingosalpingostomie
65.89.10↔	Sonstige Lösung von Adhäsionen von Ovar und Tuba uterina, offen chirurgisch	66.74↔	Salpingouterostomie
65.89.11↔	Sonstige Lösung von Adhäsionen von Ovar und Tuba uterina, mit mikrochirurgischer Versorgung	66.79.00↔	Sonstige plastische Rekonstruktion an der Tuba uterina, n.n.bez.
65.89.12↔	Sonstige Lösung von Adhäsionen von Ovar und Tuba uterina am Peritoneum des weiblichen Beckens, offen chirurgisch	66.79.10↔	Sonstige plastische Rekonstruktion an der Tuba uterina, offen chirurgisch (abdominal)
65.89.13↔	Sonstige Lösung von Adhäsionen von Ovar und Tuba uterina am Peritoneum des weiblichen Beckens, mit mikrochirurgischer Versorgung	66.79.20↔	Sonstige plastische Rekonstruktion an der Tuba uterina, vaginal
65.89.99↔	Sonstige Lösung von Adhäsionen von Ovar und Tuba uterina, sonstige	66.79.21↔	Sonstige plastische Rekonstruktion an der Tuba uterina, vaginal, laparoskopisch assistiert
65.92↔	Ovar-Transplantation	66.79.30↔	Sonstige plastische Rekonstruktion an der Tuba uterina, laparoskopisch
65.93↔	Manuelle Ruptur einer ovariellen Zyste	66.79.99↔	Sonstige plastische Rekonstruktion an der Tuba uterina, sonstige
65.94↔	Denervation am Ovar	66.92↔	Einseitige Destruktion oder Verschluss einer Tuba uterina
65.95↔	Lösung einer Torsion am Ovar	66.93↔	Implantation oder Ersetzen einer Tuba uterina-Prothese
65.99↔	Sonstige Operationen am Ovar	66.94↔	Entfernen einer Tuba uterina-Prothese
66.01↔	Salpingotomie	66.95↔	Insufflation einer therapeutischen Substanz in die Tubae uterinae
66.02↔	Salpingostomie	66.96↔	Dilatation einer Tuba uterina
66.11.00↔	Biopsie an den Tubae uterinae, n.n.bez.	66.97↔	Fimbrienimplantation in die Uteruswand
66.11.20↔	Biopsie an den Tubae uterinae durch Inzision (offen)	66.99↔	Sonstige Operation an einer Tuba uterina
66.11.99↔	Biopsie an den Tubae uterinae, sonstige	68.0↔	Hysterotomie
66.39.00↔	Sonstige beidseitige Destruktion oder Verschluss der Tubae uterinae, n.n.bez.	68.13↔	Offene Biopsie am Uterus
66.39.10↔	Sonstige beidseitige Destruktion oder Verschluss der Tubae uterinae, durch Elektrokoagulation	68.14↔	Offene Biopsie an den uterinen Ligamenten
66.39.99↔	Sonstige beidseitige Destruktion oder Verschluss der Tubae uterinae, sonstige	68.15↔	Geschlossene Biopsie an den uterinen Ligamenten
66.4x.00↔	Totale einseitige Salpingektomie, n.n.bez.	68.16↔	Geschlossene Biopsie am Uterus
66.4x.10↔	Totale einseitige Salpingektomie, offen chirurgisch (abdominal)	68.31↔	Laparoskopische suprazervikale Hysterektomie [LSH]
66.4x.20↔	Totale einseitige Salpingektomie, laparoskopisch	68.39↔	Sonstige und nicht näher bezeichnete subtotale abdominale Hysterektomie
66.4x.99↔	Totale einseitige Salpingektomie, sonstige	68.41.00↔	Laparoskopische totale abdominale Hysterektomie, n.n.bez.
66.51.00↔	Entfernen beider Tubae uterinae im gleichen Eingriff, n.n.bez.	68.41.09↔	Laparoskopische totale abdominale Hysterektomie, sonstige
66.51.10↔	Entfernen beider Tubae uterinae im gleichen Eingriff, offen chirurgisch (abdominal)	68.41.10↔	Laparoskopische totale abdominale Hysterektomie mit Salpingoovarektomie, n.n.bez.
66.51.20↔	Entfernen beider Tubae uterinae im gleichen Eingriff, laparoskopisch	68.41.11↔	Laparoskopische totale abdominale Hysterektomie mit einseitiger Salpingoovarektomie
66.51.99↔	Entfernen beider Tubae uterinae im gleichen Eingriff, sonstige	68.41.12↔	Laparoskopische totale abdominale Hysterektomie mit beidseitiger Salpingoovarektomie
66.52↔	Entfernen einer belassenen Tuba uterina	68.41.19↔	Laparoskopische totale abdominale Hysterektomie mit Salpingoovarektomie, sonstige
66.61.00↔	Exzision oder Destruktion einer Läsion einer Tuba uterina, n.n.bez.	68.49.00↔	Sonstige und nicht näher bezeichnete totale abdominale Hysterektomie, n.n.bez.
66.61.10↔	Exzision oder Destruktion einer Läsion einer Tuba uterina, offen chirurgisch (abdominal)	68.49.09↔	Sonstige und nicht näher bezeichnete totale abdominale Hysterektomie, sonstige
66.61.20↔	Exzision oder Destruktion einer Läsion einer Tuba uterina, vaginal	68.49.10↔	Sonstige und nicht näher bezeichnete totale abdominale Hysterektomie ohne Salpingoovarektomie
66.61.21↔	Exzision oder Destruktion einer Läsion einer Tuba uterina, vaginal, laparoskopisch assistiert	68.49.20↔	Sonstige und nicht näher bezeichnete totale abdominale Hysterektomie mit Salpingoovarektomie, n.n.bez.
66.61.30↔	Exzision oder Destruktion einer Läsion einer Tuba uterina, laparoskopisch	68.49.21↔	Sonstige und nicht näher bezeichnete totale abdominale Hysterektomie mit einseitiger Salpingoovarektomie
66.61.99↔	Exzision oder Destruktion einer Läsion einer Tuba uterina, sonstige	68.49.22↔	Sonstige und nicht näher bezeichnete totale abdominale Hysterektomie mit beidseitiger Salpingoovarektomie
66.62↔	Salpingektomie mit Entfernen einer Eileiterschwangerschaft	68.49.29↔	Sonstige und nicht näher bezeichnete totale abdominale Hysterektomie mit Salpingoovarektomie, sonstige
66.63.00↔	Beidseitige partielle Salpingektomie, n.n.bez.	68.51.00↔	Laparoskopisch unterstützte vaginale Hysterektomie (LAVH), n.n.bez.
66.63.10↔	Beidseitige partielle Salpingektomie, offen chirurgisch (abdominal)	68.51.10↔	Laparoskopisch unterstützte vaginale Hysterektomie (LAVH), ohne Salpingoovarektomie, n.n.bez.
66.63.20↔	Beidseitige partielle Salpingektomie, vaginal	68.51.19↔	Laparoskopisch unterstützte vaginale Hysterektomie (LAVH), ohne Salpingoovarektomie, sonstige
66.63.21↔	Beidseitige partielle Salpingektomie, vaginal, laparoskopisch assistiert	68.51.20↔	Laparoskopisch unterstützte vaginale Hysterektomie (LAVH), mit Salpingoovarektomie, n.n.bez.
66.63.30↔	Beidseitige partielle Salpingektomie, laparoskopisch	68.51.21↔	Laparoskopisch unterstützte vaginale Hysterektomie (LAVH), mit einseitiger Salpingoovarektomie
66.63.99↔	Beidseitige partielle Salpingektomie, sonstige	68.51.22↔	Laparoskopisch unterstützte vaginale Hysterektomie (LAVH), mit beidseitiger Salpingoovarektomie
66.69.00↔	Partielle Salpingektomie, n.n.bez.	68.51.29↔	Laparoskopisch unterstützte vaginale Hysterektomie (LAVH), mit Salpingoovarektomie, sonstige
66.69.10↔	Partielle Salpingektomie, offen chirurgisch (abdominal)	68.51.99↔	Laparoskopisch unterstützte vaginale Hysterektomie (LAVH), sonstige
66.69.20↔	Partielle Salpingektomie, vaginal		
66.69.21↔	Partielle Salpingektomie, vaginal, laparoskopisch assistiert		
66.69.30↔	Partielle Salpingektomie, laparoskopisch		

68.59.00↔	Sonstige und nicht näherbezeichnete vaginale Hysterektomie, n.n.bez.	68.9↔	Sonstige und nicht näher bezeichnete Hysterektomie
68.59.10↔	Sonstige und nicht näher bezeichnete vaginale Hysterektomie, ohne Salpingoovarektomie, n.n.bez.	69.23↔	Plastische Rekonstruktion bei chronischer Inversio uteri mit vaginalem Zugang
68.59.19↔	Sonstige und nicht näher bezeichnete vaginale Hysterektomie, ohne Salpingoovarektomie, sonstige	69.29↔	Sonstige plastische Rekonstruktion an Uterus und uterinem Halteapparat
68.59.20↔	Sonstige und nicht näher bezeichnete vaginale Hysterektomie, mit Salpingoovarektomie, n.n.bez.	69.3↔	Parazervikale Uterusdenervation
68.59.21↔	Sonstige und nicht näher bezeichnete vaginale Hysterektomie, mit einseitiger Salpingoovarektomie	69.41↔	Naht eines Risses am Uterus
68.59.22↔	Sonstige und nicht näher bezeichnete vaginale Hysterektomie, mit beidseitiger Salpingoovarektomie	69.42↔	Verschluss einer Uterusfistel
68.59.29↔	Sonstige und nicht näher bezeichnete vaginale Hysterektomie, mit Salpingoovarektomie, sonstige	69.49.00↔	Sonstige plastische Rekonstruktion am Uterus und Metroplastik, n.n.bez.
68.59.99↔	Sonstige und nicht näherbezeichnete vaginale Hysterektomie, sonstige	69.49.10↔	Sonstige plastische Rekonstruktion am Uterus und Metroplastik, offen chirurgisch (abdominal)
68.61↔	Laparoskopische radikale abdominale Hysterektomie	69.49.20↔	Sonstige plastische Rekonstruktion am Uterus und Metroplastik, vaginal
68.69.00↔	Sonstige und nicht näherbezeichnete radikale abdominale Hysterektomie, n.n.bez.	69.49.21↔	Sonstige plastische Rekonstruktion am Uterus und Metroplastik, vaginal, laparoskopisch assistiert
68.69.10↔	Sonstige und nicht näher bezeichnete radikale abdominale Hysterektomie, ohne Lymphadenektomie	69.49.30↔	Sonstige plastische Rekonstruktion am Uterus und Metroplastik, laparoskopisch
68.69.11↔	Sonstige und nicht näher bezeichnete radikale abdominale Hysterektomie, mit Lymphadenektomie	69.49.99↔	Sonstige plastische Rekonstruktion am Uterus und Metroplastik, sonstige
68.69.99↔	Sonstige und nicht näher bezeichnete radikale abdominale Hysterektomie, sonstige	69.91↔	Einsetzen einer therapeutischen Uteruseinlage
68.71↔	Laparoskopische radikale vaginale Hysterektomie [LRVH]	69.93↔	Einsetzen von Laminarien
68.79↔	Sonstige und nicht näher bezeichnete radikale vaginale Hysterektomie	69.98↔	Sonstige Operationen am uterinen Halteapparat
		69.99↔	Sonstige Operationen an Zervix und Uterus
		70.23↔	Biopsie am Douglasraum
		75.50↔	Naht eines frischen geburtsbedingten Uterusrisses, n.n.bez.
		75.52↔	Naht eines frischen geburtsbedingten Risses des Corpus uteri

ADRG N03

Eingriffe an Uterus und Adnexen bei bösartiger Neubildung anderer Organe

Hauptdiagnose in Tabelle N03-1 und mindestens eine Prozedur in Tabelle N03-2

DRG N03A

Eingriffe an Uterus und Adnexen bei bösartiger Neubildung anderer Organe, mit äusserst schweren CC

PCCL > 3

DRG N03B

Eingriffe an Uterus und Adnexen bei bösartiger Neubildung anderer Organe, ohne äusserst schwere CC

Hauptdiagnose N03-1

C51.0	Bösartige Neubildung der Vulva: Labium majus	C54.8	BNB: Corpus uteri, mehrere Teilbereiche überlappend
C51.1	Bösartige Neubildung der Vulva: Labium minus	C54.9	Bösartige Neubildung: Corpus uteri, nicht näher bezeichnet
C51.2	Bösartige Neubildung der Vulva: Klitoris	C55	Bösartige Neubildung des Uterus, Teil nnbez
C51.8	BNB: Vulva, mehrere Teilbereiche überlappend	C57.7	BNB: Sonstige näher bezeichnete weibliche Genitalorgane
C51.9	Bösartige Neubildung: Vulva, nicht näher bezeichnet	C57.8	BNB: Weibliche Genitalorgane, mehr Teilbereiche überlapp
C52	Bösartige Neubildung der Vagina	C57.9	BNB: Weibliches Genitalorgan, nicht näher bezeichnet
C53.0	Bösartige Neubildung: Endozervix	C58	BNB Plazenta
C53.1	Bösartige Neubildung: Ektozervix	C76.3	BNB ungenau bezeichneter Lokalisationen: Becken
C53.8	BNB: Cervix uteri, mehrere Teilbereiche überlappend	C79.82	Sekundäre bösartige Neubildung der Genitalorgane
C53.9	Bösartige Neubildung: Cervix uteri, nicht näher bezeichnet	D39.0	NB unsich/unbek Verhalt Uterus
C54.0	Bösartige Neubildung: Isthmus uteri	D39.2	NB unsich/unbek Verhalt Plazenta
C54.1	Bösartige Neubildung: Endometrium	D39.7	Neub unsich/unbek Verh sonst weibl Genitalorg
C54.2	Bösartige Neubildung: Myometrium	D39.9	NB unsich/unbek Verhalt weibl Genitalorg, nnbez
C54.3	Bösartige Neubildung: Fundus uteri		

Prozedur N03-2

40.3x.00↔	Exzision von regionalen Lymphknoten, n.n.bez.	40.3x.14↔	Regionale Lymphadenektomie als selbständiger Eingriff, inguinal, offen chirurgisch
40.3x.09↔	Exzision von regionalen Lymphknoten, sonstige	40.3x.15↔	Regionale Lymphadenektomie als selbständiger Eingriff, inguinale, laparoskopisch
40.3x.10↔	Regionale Lymphadenektomie als selbständiger Eingriff, n.n.bez.	40.3x.16↔	Regionale Lymphadenektomie als selbständiger Eingriff, mediastinal und peribronchial
40.3x.11↔	Regionale Lymphadenektomie als selbständiger Eingriff, zervikal	40.3x.19↔	Regionale Lymphadenektomie als selbständiger Eingriff, sonstige
40.3x.12↔	Regionale Lymphadenektomie als selbständiger Eingriff, axillär		
40.3x.13↔	Regionale Lymphadenektomie als selbständiger Eingriff, paraaortal, pelvin, obturatorisch oder iliakal		

40.3x.20↔	Regionale Lymphadenektomie im Rahmen eines anderen Eingriffs, n.n.bez.	65.81.00↔	Laparoskopische Lösung von Adhäsionen an Ovar und Tuba uterina, n.n.bez.
40.3x.21↔	Regionale Lymphadenektomie im Rahmen eines anderen Eingriffs, zervikal	65.81.10↔	Laparoskopische Lösung von Adhäsionen an Ovar und Tuba uterina am Peritoneum des weiblichen Beckens
40.3x.22↔	Regionale Lymphadenektomie im Rahmen eines anderen Eingriffs, axillär	65.81.99↔	Laparoskopische Lösung von Adhäsionen an Ovar und Tuba uterina, sonstige
40.3x.23↔	Regionale Lymphadenektomie im Rahmen eines anderen Eingriffs, paraaortal, pelvin oder iliakal	65.89.00↔	Sonstige Lösung von Adhäsionen von Ovar und Tuba uterina, n.n.bez.
40.3x.24↔	Regionale Lymphadenektomie im Rahmen eines anderen Eingriffs, obturatorisch	65.89.10↔	Sonstige Lösung von Adhäsionen von Ovar und Tuba uterina, offen chirurgisch
40.3x.25↔	Regionale Lymphadenektomie im Rahmen eines anderen Eingriffs, inguinale	65.89.11↔	Sonstige Lösung von Adhäsionen von Ovar und Tuba uterina, mit mikrochirurgischer Versorgung
40.3x.26↔	Regionale Lymphadenektomie im Rahmen eines anderen Eingriffs, mediastinal und peribronchial	65.89.12↔	Sonstige Lösung von Adhäsionen von Ovar und Tuba uterina am Peritoneum des weiblichen Beckens, offen chirurgisch
40.3x.29↔	Regionale Lymphadenektomie im Rahmen eines anderen Eingriffs, sonstige	65.89.13↔	Sonstige Lösung von Adhäsionen von Ovar und Tuba uterina am Peritoneum des weiblichen Beckens, mit mikrochirurgischer Versorgung
54.23↔	Biopsie am Peritoneum	65.89.99↔	Sonstige Lösung von Adhäsionen von Ovar und Tuba uterina, sonstige
59.02↔	Sonstige Lösung von perirenal oder periureteralen Adhäsionen	65.92↔	Ovar-Transplantation
59.03.00↔	Laparoskopische Lösung von perirenal oder periureteralen Adhäsionen, n.n.bez.	65.93↔	Manuelle Ruptur einer ovariellen Zyste
59.03.10↔	Ureterolyse ohne intraperitoneale Verlagerung, laparoskopisch	65.94↔	Denervation am Ovar
59.03.11↔	Ureterolyse mit intraperitoneale Verlagerung, laparoskopisch	65.95↔	Lösung einer Torsion am Ovar
59.03.99↔	Laparoskopische Lösung von perirenal oder periureteralen Adhäsionen, sonstige	65.99↔	Sonstige Operationen am Ovar
59.91↔	Exzision am perirenal oder perivesikalen Gewebe	66.01↔	Salpingotomie
59.92↔	Sonstige Operationen am perirenal oder perivesikalen Gewebe	66.02↔	Salpingostomie
65.01↔	Laparoskopische Ovariectomie	66.11.00↔	Biopsie an den Tubae uterinae, n.n.bez.
65.09↔	Sonstige Ovariectomie	66.11.20↔	Biopsie an den Tubae uterinae durch Inzision (offen)
65.11↔	Aspirationsbiopsie am Ovar	66.11.99↔	Biopsie an den Tubae uterinae, sonstige
65.12↔	Sonstige Biopsie am Ovar	66.39.00↔	Sonstige beidseitige Destruktion oder Verschluss der Tubae uterinae, n.n.bez.
65.13↔	Laparoskopische Biopsie am Ovar	66.39.10↔	Sonstige beidseitige Destruktion oder Verschluss der Tubae uterinae, durch Elektrokoagulation
65.14↔	Sonstige laparoskopische diagnostische Massnahmen am Ovar	66.39.99↔	Sonstige beidseitige Destruktion oder Verschluss der Tubae uterinae, sonstige
65.21↔	Marsupialisation einer ovariellen Zyste	66.4x.00↔	Totale einseitige Salpingektomie, n.n.bez
65.22↔	Keilresektion am Ovar	66.4x.10↔	Totale einseitige Salpingektomie, offen chirurgisch (abdominal)
65.23↔	Laparoskopische Marsupialisation einer ovariellen Zyste	66.4x.20↔	Totale einseitige Salpingektomie, laparoskopisch
65.24↔	Laparoskopische Keilresektion am Ovar	66.4x.99↔	Totale einseitige Salpingektomie, sonstige
65.25↔	Sonstige laparoskopische lokale Exzision oder Destruktion am Ovar	66.51.00↔	Entfernen beider Tubae uterinae im gleichen Eingriff, n.n.bez
65.29↔	Sonstige lokale Exzision oder Destruktion am Ovar	66.51.10↔	Entfernen beider Tubae uterinae im gleichen Eingriff, offen chirurgisch (abdominal)
65.31↔	Laparoskopische einseitige Ovariectomie	66.51.20↔	Entfernen beider Tubae uterinae im gleichen Eingriff, laparoskopisch
65.39↔	Sonstige einseitige Ovariectomie	66.51.99↔	Entfernen beider Tubae uterinae im gleichen Eingriff, sonstige
65.41.00↔	Laparoskopische einseitige Salpingoovarektomie, n.n.bez.	66.52↔	Entfernen einer belassenen Tuba uterina
65.41.10↔	Laparoskopische einseitige Ovariectomie, mit beidseitige Salpingektomie	66.61.00↔	Exzision oder Destruktion einer Läsion einer Tuba uterina, n.n.bez.
65.41.99↔	Laparoskopische einseitige Salpingoovarektomie, sonstige	66.61.10↔	Exzision oder Destruktion einer Läsion einer Tuba uterina, offen chirurgisch (abdominal)
65.49.00↔	Sonstige einseitige Salpingoovarektomie, n.n.bez.	66.61.20↔	Exzision oder Destruktion einer Läsion einer Tuba uterina, vaginal
65.49.10↔	Sonstige einseitige Salpingoovarektomie, mit beidseitige Salpingektomie	66.61.21↔	Exzision oder Destruktion einer Läsion einer Tuba uterina, vaginal, laparoskopisch assistiert
65.49.99↔	Sonstige einseitige Salpingoovarektomie, sonstige	66.61.30↔	Exzision oder Destruktion einer Läsion einer Tuba uterina, laparoskopisch
65.51↔	Sonstiges Entfernen beider Ovarien während desselben operativen Eingriffs	66.61.99↔	Exzision oder Destruktion einer Läsion einer Tuba uterina, sonstige
65.52↔	Sonstiges Entfernen eines belassenen Ovars	66.62↔	Salpingektomie mit Entfernen einer Eileiterschwangerschaft
65.53↔	Laparoskopisches Entfernen von beiden Ovarien während desselben operativen Eingriffs	66.63.00↔	Beidseitige partielle Salpingektomie, n.n.bez.
65.54↔	Laparoskopisches Entfernen eines belassenen Ovars	66.63.10↔	Beidseitige partielle Salpingektomie, offen chirurgisch (abdominal)
65.61↔	Sonstiges Entfernen beider Ovarien und Tubae uterinae während desselben operativen Eingriffs	66.63.20↔	Beidseitige partielle Salpingektomie, vaginal
65.62↔	Sonstiges Entfernen von belassenem Ovar und Tuba uterina	66.63.21↔	Beidseitige partielle Salpingektomie, vaginal, laparoskopisch assistiert
65.63↔	Laparoskopisches Entfernen von beiden Ovarien und Tubae uterinae während desselben operativen Eingriffs	66.63.30↔	Beidseitige partielle Salpingektomie, laparoskopisch
65.64↔	Laparoskopisches Entfernen von belassenem Ovar und Tuba uterina	66.63.99↔	Beidseitige partielle Salpingektomie, sonstige
65.71↔	Sonstige einfache Naht am Ovar	66.69.00↔	Partielle Salpingektomie, n.n.bez.
65.72↔	Sonstige Reimplantation eines Ovars	66.69.10↔	Partielle Salpingektomie, offen chirurgisch (abdominal)
65.73↔	Sonstige Salpingoovarioplastik	66.69.20↔	Partielle Salpingektomie, vaginal
65.74↔	Laparoskopische einfache Naht am Ovar	66.69.21↔	Partielle Salpingektomie, vaginal, laparoskopisch assistiert
65.75↔	Laparoskopische Reimplantation eines Ovars	66.69.30↔	Partielle Salpingektomie, laparoskopisch
65.76↔	Laparoskopische Salpingoovarioplastik		
65.79↔	Sonstige plastische Rekonstruktion am Ovar		

66.69.99↔	Partielle Salpingektomie, sonstige	68.51.21↔	Laparoskopisch unterstützte vaginale Hysterektomie (LAVH), mit einseitiger Salpingoovarektomie
66.71↔	Einfache Naht an einer Tuba uterina	68.51.22↔	Laparoskopisch unterstützte vaginale Hysterektomie (LAVH), mit beidseitiger Salpingoovarektomie
66.72↔	Salpingoovariostomie	68.51.29↔	Laparoskopisch unterstützte vaginale Hysterektomie (LAVH), mit Salpingoovarektomie, sonstige
66.73↔	Salpingosalpingostomie	68.51.99↔	Laparoskopisch unterstützte vaginale Hysterektomie (LAVH), sonstige
66.74↔	Salpingouterostomie	68.59.00↔	Sonstige und nicht näherbezeichnete vaginale Hysterektomie, n.n.bez.
66.79.00↔	Sonstige plastische Rekonstruktion an der Tuba uterina, n.n. bez.	68.59.10↔	Sonstige und nicht näher bezeichnete vaginale Hysterektomie, ohne Salpingoovarektomie, n.n.bez.
66.79.10↔	Sonstige plastische Rekonstruktion an der Tuba uterina, offen chirurgisch (abdominal)	68.59.19↔	Sonstige und nicht näher bezeichnete vaginale Hysterektomie, ohne Salpingoovarektomie, sonstige
66.79.20↔	Sonstige plastische Rekonstruktion an der Tuba uterina, vaginal	68.59.20↔	Sonstige und nicht näher bezeichnete vaginale Hysterektomie, mit Salpingoovarektomie, n.n.bez.
66.79.21↔	Sonstige plastische Rekonstruktion an der Tuba uterina, vaginal, laparoskopisch assistiert	68.59.21↔	Sonstige und nicht näher bezeichnete vaginale Hysterektomie, mit einseitiger Salpingoovarektomie
66.79.30↔	Sonstige plastische Rekonstruktion an der Tuba uterina, laparoskopisch	68.59.22↔	Sonstige und nicht näher bezeichnete vaginale Hysterektomie, mit beidseitiger Salpingoovarektomie
66.79.99↔	Sonstige plastische Rekonstruktion an der Tuba uterina, sonstige	68.59.29↔	Sonstige und nicht näher bezeichnete vaginale Hysterektomie, mit Salpingoovarektomie, sonstige
66.92↔	Einseitige Destruktion oder Verschluss einer Tuba uterina	68.59.99↔	Sonstige und nicht näherbezeichnete vaginale Hysterektomie, sonstige
66.93↔	Implantation oder Ersetzen einer Tuba uterina-Prothese	68.61↔	Laparoskopische radikale abdominale Hysterektomie
66.94↔	Entfernen einer Tuba uterina-Prothese	68.69.00↔	Sonstige und nicht näherbezeichnete radikale abdominale Hysterektomie, n.n.bez.
66.95↔	Insufflation einer therapeutischen Substanz in die Tubae uterinae	68.69.10↔	Sonstige und nicht näher bezeichnete radikale abdominale Hysterektomie, ohne Lymphadenektomie
66.96↔	Dilatation einer Tuba uterina	68.69.11↔	Sonstige und nicht näher bezeichnete radikale abdominale Hysterektomie, mit Lymphadenektomie
66.97↔	Fimbrienimplantation in die Uteruswand	68.69.99↔	Sonstige und nicht näher bezeichnete radikale abdominale Hysterektomie, sonstige
66.99↔	Sonstige Operation an einer Tuba uterina	68.71↔	Laparoskopische radikale vaginale Hysterektomie [LRVH]
68.0↔	Hysterotomie	68.79↔	Sonstige und nicht näher bezeichnete radikale vaginale Hysterektomie
68.13↔	Offene Biopsie am Uterus	68.9↔	Sonstige und nicht näher bezeichnete Hysterektomie
68.14↔	Offene Biopsie an den uterinen Ligamenten	69.23↔	Plastische Rekonstruktion bei chronischer Inversio uteri mit vaginalem Zugang
68.15↔	Geschlossene Biopsie an den uterinen Ligamenten	69.29↔	Sonstige plastische Rekonstruktion an Uterus und uterinem Halteapparat
68.16↔	Geschlossene Biopsie am Uterus	69.3↔	Parazervikale Uterusdenervation
68.31↔	Laparoskopische suprazervikale Hysterektomie [LSH]	69.41↔	Naht eines Risses am Uterus
68.39↔	Sonstige und nicht näher bezeichnete subtotale abdominale Hysterektomie	69.42↔	Verschluss einer Uterusfistel
68.41.00↔	Laparoskopische totale abdominale Hysterektomie, n.n.bez.	69.49.00↔	Sonstige plastische Rekonstruktion am Uterus und Metroplastik, n.n.bez.
68.41.09↔	Laparoskopische totale abdominale Hysterektomie, sonstige	69.49.10↔	Sonstige plastische Rekonstruktion am Uterus und Metroplastik, offen chirurgisch (abdominal)
68.41.10↔	Laparoskopische totale abdominale Hysterektomie mit Salpingoovarektomie, n.n.bez.	69.49.20↔	Sonstige plastische Rekonstruktion am Uterus und Metroplastik, vaginal
68.41.11↔	Laparoskopische totale abdominale Hysterektomie mit einseitiger Salpingoovarektomie	69.49.21↔	Sonstige plastische Rekonstruktion am Uterus und Metroplastik, vaginal, laparoskopisch assistiert
68.41.12↔	Laparoskopische totale abdominale Hysterektomie mit beidseitiger Salpingoovarektomie	69.49.30↔	Sonstige plastische Rekonstruktion am Uterus und Metroplastik, laparoskopisch
68.41.19↔	Laparoskopische totale abdominale Hysterektomie mit Salpingoovarektomie, sonstige	69.49.99↔	Sonstige plastische Rekonstruktion am Uterus und Metroplastik, sonstige
68.49.00↔	Sonstige und nicht näher bezeichnete totale abdominale Hysterektomie, n.n.bez.	69.91↔	Einsetzen einer therapeutischen Uteruseinlage
68.49.09↔	Sonstige und nicht näher bezeichnete totale abdominale Hysterektomie, sonstige	69.93↔	Einsetzen von Laminarien
68.49.10↔	Sonstige und nicht näher bezeichnete totale abdominale Hysterektomie ohne Salpingoovarektomie	69.98↔	Sonstige Operationen am uterinen Halteapparat
68.49.20↔	Sonstige und nicht näher bezeichnete totale abdominale Hysterektomie mit Salpingoovarektomie, n.n.bez.	69.99↔	Sonstige Operationen an Zervix und Uterus
68.49.21↔	Sonstige und nicht näher bezeichnete totale abdominale Hysterektomie mit einseitiger Salpingoovarektomie	70.23↔	Biopsie am Douglasraum
68.49.22↔	Sonstige und nicht näher bezeichnete totale abdominale Hysterektomie mit beidseitiger Salpingoovarektomie	75.50↔	Naht eines frischen geburtsbedingten Uterusrisses, n.n.bez.
68.49.29↔	Sonstige und nicht näher bezeichnete totale abdominale Hysterektomie mit Salpingoovarektomie, sonstige	75.52↔	Naht eines frischen geburtsbedingten Risses des Corpus uteri
68.51.00↔	Laparoskopisch unterstützte vaginale Hysterektomie (LAVH), n.n.bez.		
68.51.10↔	Laparoskopisch unterstützte vaginale Hysterektomie (LAVH), ohne Salpingoovarektomie, n.n.bez.		
68.51.19↔	Laparoskopisch unterstützte vaginale Hysterektomie (LAVH), ohne Salpingoovarektomie, sonstige		
68.51.20↔	Laparoskopisch unterstützte vaginale Hysterektomie (LAVH), mit Salpingoovarektomie, n.n.bez.		

ADRG N04**Hysterektomie ausser bei bösartiger Neubildung, mit äusserst schweren oder schweren CC oder komplexem Eingriff**

Hauptdiagnose nicht in Tabelle N04-1 und Prozedur in Tabelle N04-2 und (PCCL > 2 oder Prozedur in Tabelle N04-3)

DRG N04Z**Hysterektomie ausser bei bösartiger Neubildung, mit äusserst schweren oder schweren CC oder komplexem Eingriff****Diagnose N04-1**

C51.0	Bösartige Neubildung der Vulva: Labium majus	C57.0	Bösartige Neubildung: Tuba uterina [Fallopio]
C51.1	Bösartige Neubildung der Vulva: Labium minus	C57.1	Bösartige Neubildung: Lig latum uteri
C51.2	Bösartige Neubildung der Vulva: Klitoris	C57.2	Bösartige Neubildung: Lig teres uteri
C51.8	BNB: Vulva, mehrere Teilbereiche überlappend	C57.3	Bösartige Neubildung: Parametrium
C51.9	Bösartige Neubildung: Vulva, nicht näher bezeichnet	C57.4	Bösartige Neubildung: Uterine Adnexe, nnbez
C52	Bösartige Neubildung der Vagina	C57.7	BNB: Sonstige näher bezeichnete weibliche Genitalorgane
C53.0	Bösartige Neubildung: Endozervix	C57.8	BNB: Weibliche Genitalorgane, mehr Teilbereiche überlapp
C53.1	Bösartige Neubildung: Ektozervix	C57.9	BNB: Weibliches Genitalorgan, nicht näher bezeichnet
C53.8	BNB: Cervix uteri, mehrere Teilbereiche überlappend	C58	BNB Plazenta
C53.9	Bösartige Neubildung: Cervix uteri, nicht näher bezeichnet	C76.3	BNB ungenau bezeichneter Lokalisationen: Becken
C54.0	Bösartige Neubildung: Isthmus uteri	C79.6	Sekundäre bösartige Neubildung des Ovars
C54.1	Bösartige Neubildung: Endometrium	C79.82	Sekundäre bösartige Neubildung der Genitalorgane
C54.2	Bösartige Neubildung: Myometrium	D39.0	NB unsich/unbek Verhalt Uterus
C54.3	Bösartige Neubildung: Fundus uteri	D39.1	NB unsich/unbek Verhalt Ovar
C54.8	BNB: Corpus uteri, mehrere Teilbereiche überlappend	D39.2	NB unsich/unbek Verhalt Plazenta
C54.9	Bösartige Neubildung: Corpus uteri, nicht näher bezeichnet	D39.7	Neub unsich/unbek Verh sonst weibl Genitalorg
C55	Bösartige Neubildung des Uterus, Teil nnbez	D39.9	NB unsich/unbek Verhalt weibl Genitalorg, nnbez
C56	Bösartige Neubildung des Ovars		

Prozedur N04-2

40.3x.00↔	Exzision von regionalen Lymphknoten, n.n.bez.	59.03.99↔	Laparoskopische Lösung von perirenenalen oder periureteralen Adhäsionen, sonstige
40.3x.09↔	Exzision von regionalen Lymphknoten, sonstige	59.91↔	Exzision am perirenenalen oder perivesikalen Gewebe
40.3x.10↔	Regionale Lymphadenektomie als selbständiger Eingriff, n.n.bez.	68.31↔	Laparoskopische suprazervikale Hysterektomie [LSH]
40.3x.11↔	Regionale Lymphadenektomie als selbständiger Eingriff, zervikal	68.39↔	Sonstige und nicht näher bezeichnete subtotale abdominale Hysterektomie
40.3x.12↔	Regionale Lymphadenektomie als selbständiger Eingriff, axillär	68.41.00↔	Laparoskopische totale abdominale Hysterektomie, n.n.bez.
40.3x.13↔	Regionale Lymphadenektomie als selbständiger Eingriff, paraaortal, pelvin, obturatorisch oder iliakal	68.41.09↔	Laparoskopische totale abdominale Hysterektomie, sonstige
40.3x.14↔	Regionale Lymphadenektomie als selbständiger Eingriff, inguinal, offen chirurgisch	68.41.10↔	Laparoskopische totale abdominale Hysterektomie mit Salpingoovarektomie, n.n.bez.
40.3x.15↔	Regionale Lymphadenektomie als selbständiger Eingriff, inguinale, laparoskopisch	68.41.11↔	Laparoskopische totale abdominale Hysterektomie mit einseitiger Salpingoovarektomie
40.3x.16↔	Regionale Lymphadenektomie als selbständiger Eingriff, mediastinal und peribronchial	68.41.12↔	Laparoskopische totale abdominale Hysterektomie mit beidseitiger Salpingoovarektomie
40.3x.19↔	Regionale Lymphadenektomie als selbständiger Eingriff, sonstige	68.41.19↔	Laparoskopische totale abdominale Hysterektomie mit Salpingoovarektomie, sonstige
40.3x.20↔	Regionale Lymphadenektomie im Rahmen eines anderen Eingriffs, n.n.bez.	68.49.00↔	Sonstige und nicht näher bezeichnete totale abdominale Hysterektomie, n.n.bez.
40.3x.21↔	Regionale Lymphadenektomie im Rahmen eines anderen Eingriffs, zervikal	68.49.09↔	Sonstige und nicht näher bezeichnete totale abdominale Hysterektomie, sonstige
40.3x.22↔	Regionale Lymphadenektomie im Rahmen eines anderen Eingriffs, axillär	68.49.10↔	Sonstige und nicht näher bezeichnete totale abdominale Hysterektomie ohne Salpingoovarektomie
40.3x.23↔	Regionale Lymphadenektomie im Rahmen eines anderen Eingriffs, paraaortal, pelvin oder iliakal	68.49.20↔	Sonstige und nicht näher bezeichnete totale abdominale Hysterektomie mit Salpingoovarektomie, n.n.bez.
40.3x.24↔	Regionale Lymphadenektomie im Rahmen eines anderen Eingriffs, obturatorisch	68.49.21↔	Sonstige und nicht näher bezeichnete totale abdominale Hysterektomie mit einseitiger Salpingoovarektomie
40.3x.25↔	Regionale Lymphadenektomie im Rahmen eines anderen Eingriffs, inguinale	68.49.22↔	Sonstige und nicht näher bezeichnete totale abdominale Hysterektomie mit beidseitiger Salpingoovarektomie
40.3x.26↔	Regionale Lymphadenektomie im Rahmen eines anderen Eingriffs, mediastinal und peribronchial	68.49.29↔	Sonstige und nicht näher bezeichnete totale abdominale Hysterektomie mit Salpingoovarektomie, sonstige
40.3x.29↔	Regionale Lymphadenektomie im Rahmen eines anderen Eingriffs, sonstige	68.51.00↔	Laparoskopisch unterstützte vaginale Hysterektomie (LAVH), n.n.bez.
59.02↔	Sonstige Lösung von perirenenalen oder periureteralen Adhäsionen	68.51.10↔	Laparoskopisch unterstützte vaginale Hysterektomie (LAVH), ohne Salpingoovarektomie, n.n.bez.
59.03.00↔	Laparoskopische Lösung von perirenenalen oder periureteralen Adhäsionen, n.n.bez.	68.51.19↔	Laparoskopisch unterstützte vaginale Hysterektomie (LAVH), ohne Salpingoovarektomie, sonstige
59.03.10↔	Ureterolyse ohne intraperitoneale Verlagerung, laparoskopisch	68.51.20↔	Laparoskopisch unterstützte vaginale Hysterektomie (LAVH), mit Salpingoovarektomie, n.n.bez.
59.03.11↔	Ureterolyse mit intraperitoneale Verlagerung, laparoskopisch		

68.51.21↔	Laparoskopisch unterstützte vaginale Hysterektomie (LAVH), mit einseitiger Salpingoovarektomie	68.59.20↔	Sonstige und nicht näher bezeichnete vaginale Hysterektomie, mit Salpingoovarektomie, n.n.bez.
68.51.22↔	Laparoskopisch unterstützte vaginale Hysterektomie (LAVH), mit beidseitiger Salpingoovarektomie	68.59.21↔	Sonstige und nicht näher bezeichnete vaginale Hysterektomie, mit einseitiger Salpingoovarektomie
68.51.29↔	Laparoskopisch unterstützte vaginale Hysterektomie (LAVH), mit Salpingoovarektomie, sonstige	68.59.22↔	Sonstige und nicht näher bezeichnete vaginale Hysterektomie, mit beidseitiger Salpingoovarektomie
68.51.99↔	Laparoskopisch unterstützte vaginale Hysterektomie (LAVH), sonstige	68.59.29↔	Sonstige und nicht näher bezeichnete vaginale Hysterektomie, mit Salpingoovarektomie, sonstige
68.59.00↔	Sonstige und nicht näherbezeichnete vaginale Hysterektomie, n.n.bez.	68.59.99↔	Sonstige und nicht näherbezeichnete vaginale Hysterektomie, sonstige
68.59.10↔	Sonstige und nicht näher bezeichnete vaginale Hysterektomie, ohne Salpingoovarektomie, n.n.bez.	68.9↔	Sonstige und nicht näher bezeichnete Hysterektomie
68.59.19↔	Sonstige und nicht näher bezeichnete vaginale Hysterektomie, ohne Salpingoovarektomie, sonstige		

Prozedur N04-3

48.75↔	Abdominale Rektopexie	59.73.11↔	Transvaginale Suspension mit alloplastischer Bandeinlage, spannungsfreies transvaginales Band (TVT)
48.76.00↔	Sonstige Rektopexie, n.n.bez.	59.73.12↔	Transvaginale Suspension mit alloplastischer Bandeinlage, transobturatorisches Band (TOT)
48.76.10↔	Rektopexie durch Rectotomia posterior	59.73.19↔	Transvaginale Suspension mit alloplastischer Bandeinlage, sonstige
48.76.11↔	Extranaale Mukosaresektion (Rehn-Delorme)	59.79↔	Sonstige plastische Rekonstruktion bei Stressinkontinenz
48.76.99↔	Sonstige Rektopexie, sonstige	69.21↔	Operation mit Interposition
56.84.00↔	Verschluss einer anderen Ureterfistel, n.n.bez.	69.22↔	Sonstige uterine Suspensionsoperation
56.84.10↔	Verschluss einer Ureter-Darm-Fistel, offen chirurgisch	70.4x.00↔	Obliteration und totale Exstirpation der Vagina, n.n.bez.
56.84.11↔	Verschluss einer Ureter-Darm-Fistel, laparoskopisch	70.4x.10↔	Kolpektomie, subtotal
56.84.20↔	Verschluss einer ureterovaginale Fistel, offen chirurgisch	70.4x.20↔	Kolpektomie, total
56.84.21↔	Verschluss einer ureterovaginale Fistel, laparoskopisch	70.4x.30↔	Kolpektomie, erweitert (radikal)
56.84.22↔	Verschluss einer ureterovaginale Fistel, vaginal	70.4x.99↔	Obliteration und totale Exstirpation der Vagina, sonstige
56.84.99↔	Verschluss einer anderen Ureterfistel, sonstige	70.61.00↔	Konstruktion einer Vagina, n.n.bez.
57.84.00↔	Verschluss einer anderen Harnblasenfistel, n.n.bez.	70.61.11↔	Konstruktion einer Vagina mit gestielter Haut des Penis (zur Geschlechtsumwandlung)
57.84.10↔	Verschluss einer vesikovaginalen Fistel, offen chirurgisch (abdominal)	70.61.99↔	Konstruktion einer Vagina, sonstige
57.84.11↔	Verschluss einer vesikovaginalen Fistel, vaginal	70.62↔	Rekonstruktion der Vagina
57.84.12↔	Verschluss einer vesikovaginalen Fistel, transvesikal	70.63↔	Konstruktion einer Vagina mit Transplantat oder Prothese
57.84.13↔	Verschluss einer vesikovaginalen Fistel, laparoskopisch	70.64↔	Rekonstruktion der Vagina mit Transplantat oder Prothese
57.84.20↔	Verschluss einer vesikokutanen Fistel, offen chirurgisch	70.72.00↔	Verschluss einer kolovaginalen Fistel, n.n.bez.
57.84.21↔	Verschluss einer vesikokutanen Fistel, laparoskopisch	70.72.10↔	Verschluss einer kolovaginalen Fistel, offen chirurgisch (abdominal)
57.84.99↔	Verschluss einer anderen Harnblasenfistel, sonstige	70.72.20↔	Verschluss einer kolovaginalen Fistel, vaginal
57.85↔	Zystourethroplastik und plastische Rekonstruktion am Harnblasenhals	70.72.30↔	Verschluss einer kolovaginalen Fistel, laparoskopisch
57.89↔	Sonstige plastische Rekonstruktion an der Harnblase	70.72.99↔	Verschluss einer kolovaginalen Fistel, sonstige
58.39.00↔	Sonstige lokale Exzision oder Destruktion von Läsion oder Gewebe an der Urethra, n.n.bez.	70.73.00↔	Verschluss einer rektovaginalen Fistel, n.n.bez.
58.39.10↔	Sonstige lokale Exzision oder Destruktion von Läsion oder Gewebe an der Urethra, Exzision, offen chirurgisch	70.73.10↔	Verschluss einer rektovaginalen Fistel, offen chirurgisch (abdominal)
58.39.20↔	Sonstige lokale Exzision oder Destruktion von Läsion oder Gewebe an der Urethra, Destruktion, perkutan-transvesikal	70.73.20↔	Verschluss einer rektovaginalen Fistel, vaginal
58.39.99↔	Sonstige lokale Exzision oder Destruktion von Läsion oder Gewebe an der Urethra, sonstige	70.73.30↔	Verschluss einer rektovaginalen Fistel, laparoskopisch
58.93↔	Implantation eines künstlichen Harnblasensphinkters	70.73.99↔	Verschluss einer rektovaginalen Fistel, sonstige
58.94↔	Adjustierbare Harninkontinenztherapie	70.77↔	Suspension und Fixation der Vagina
59.4↔	Suprapubische Schlingensuspension	70.78↔	Suspension und Fixation der Vagina mit Transplantat oder Prothese
59.5↔	Retropubische urethrale Suspension	71.73↔	Konstruktion des Introitus vaginae
59.6↔	Paraurethrale Suspension	71.79↔	Sonstige plastische Rekonstruktion an Vulva und Perineum
59.71↔	Levatorplastik zur urethrovesikalen Suspension		
59.73.10↔	Transvaginale Suspension mit alloplastischer Bandeinlage, n.n.bez.		

ADRG N05

Ovariektomien und komplexe Eingriffe an den Tubae uterinae ausser bei bösartiger Neubildung

Hauptdiagnose nicht in Tabelle N05-1 und mindestens eine Prozedur in Tabelle N05-3

DRG N05A

Ovariektomien und komplexe Eingriffe an den Tubae uterinae ausser bei bösartiger Neubildung, mit äusserst schweren oder schweren CC

PCCL > 2

DRG N05B**Ovariektomien und komplexe Eingriffe an den Tubae uterinae ausser bei bösartiger Neubildung, ohne äusserst schwere oder schwere CC, bei Endometriose**

Diagnose in Tabelle N05-2

DRG N05C**Ovariektomien und komplexe Eingriffe an den Tubae uterinae ausser bei bösartiger Neubildung, ohne äusserst schwere oder schwere CC, ausser bei Endometriose****Diagnose N05-1**

C51.0	Bösartige Neubildung der Vulva: Labium majus	C57.0	Bösartige Neubildung: Tuba uterina [Fallopio]
C51.1	Bösartige Neubildung der Vulva: Labium minus	C57.1	Bösartige Neubildung: Lig latum uteri
C51.2	Bösartige Neubildung der Vulva: Klitoris	C57.2	Bösartige Neubildung: Lig teres uteri
C51.8	BNB: Vulva, mehrere Teilbereiche überlappend	C57.3	Bösartige Neubildung: Parametrium
C51.9	Bösartige Neubildung: Vulva, nicht näher bezeichnet	C57.4	Bösartige Neubildung: Uterine Adnexe, nnbez
C52	Bösartige Neubildung der Vagina	C57.7	BNB: Sonstige näher bezeichnete weibliche Genitalorgane
C53.0	Bösartige Neubildung: Endozervix	C57.8	BNB: Weibliche Genitalorgane, mehr Teilbereiche überlapp
C53.1	Bösartige Neubildung: Ektozervix	C57.9	BNB: Weibliches Genitalorgan, nicht näher bezeichnet
C53.8	BNB: Cervix uteri, mehrere Teilbereiche überlappend	C58	BNB Plazenta
C53.9	Bösartige Neubildung: Cervix uteri, nicht näher bezeichnet	C76.3	BNB ungenau bezeichneter Lokalisationen: Becken
C54.0	Bösartige Neubildung: Isthmus uteri	C79.6	Sekundäre bösartige Neubildung des Ovars
C54.1	Bösartige Neubildung: Endometrium	C79.82	Sekundäre bösartige Neubildung der Genitalorgane
C54.2	Bösartige Neubildung: Myometrium	D39.0	NB unsich/unbek Verhalt Uterus
C54.3	Bösartige Neubildung: Fundus uteri	D39.1	NB unsich/unbek Verhalt Ovar
C54.8	BNB: Corpus uteri, mehrere Teilbereiche überlappend	D39.2	NB unsich/unbek Verhalt Plazenta
C54.9	Bösartige Neubildung: Corpus uteri, nicht näher bezeichnet	D39.7	Neub unsich/unbek Verh sonst weibl Genitalorg
C55	Bösartige Neubildung des Uterus, Teil nnbez	D39.9	NB unsich/unbek Verhalt weibl Genitalorg, nnbez
C56	Bösartige Neubildung des Ovars		

Diagnose N05-2

N80.0	Endometriose Uterus	N80.3	Endometriose Beckenperitoneum
N80.1	Endometriose Ovar	N80.4	Endometriose Septum rectovaginale u Vagina
N80.2	Endometriose Tuba uterina	N80.5	Endometriose Darm

Prozedur N05-3

54.51↔	Laparoskopische Lösung von peritonealen Adhäsionen	65.73↔	Sonstige Salpingoovarioplastik
65.31↔	Laparoskopische einseitige Ovarektomie	65.81.00↔	Laparoskopische Lösung von Adhäsionen an Ovar und Tuba uterina, n.n.bez.
65.39↔	Sonstige einseitige Ovarektomie	65.81.10↔	Laparoskopische Lösung von Adhäsionen an Ovar und Tuba uterina am Peritoneum des weiblichen Beckens
65.41.00↔	Laparoskopische einseitige Salpingoovarektomie, n.n.bez.	65.81.99↔	Laparoskopische Lösung von Adhäsionen an Ovar und Tuba uterina, sonstige
65.41.10↔	Laparoskopische einseitige Ovarektomie, mit beidseitige Salpingektomie	66.02↔	Salpingostomie
65.41.99↔	Laparoskopische einseitige Salpingoovarektomie, sonstige	66.73↔	Salpingosalpingostomie
65.49.00↔	Sonstige einseitige Salpingoovarektomie, n.n.bez.	66.74↔	Salpingouterostomie
65.49.10↔	Sonstige einseitige Salpingoovarektomie, mit beidseitige Salpingektomie	66.79.00↔	Sonstige plastische Rekonstruktion an der Tuba uterina, n.n. bez.
65.49.99↔	Sonstige einseitige Salpingoovarektomie, sonstige	66.79.10↔	Sonstige plastische Rekonstruktion an der Tuba uterina, offen chirurgisch (abdominal)
65.51↔	Sonstiges Entfernen beider Ovarien während desselben operativen Eingriffs	66.79.20↔	Sonstige plastische Rekonstruktion an der Tuba uterina, vaginal
65.52↔	Sonstiges Entfernen eines belassenen Ovars	66.79.21↔	Sonstige plastische Rekonstruktion an der Tuba uterina, vaginal, laparoskopisch assistiert
65.53↔	Laparoskopisches Entfernen von beiden Ovarien während desselben operativen Eingriffs	66.79.30↔	Sonstige plastische Rekonstruktion an der Tuba uterina, laparoskopisch
65.54↔	Laparoskopisches Entfernen eines belassenen Ovars	66.79.99↔	Sonstige plastische Rekonstruktion an der Tuba uterina, sonstige
65.61↔	Sonstiges Entfernen beider Ovarien und Tubae uterinae während desselben operativen Eingriffs		
65.62↔	Sonstiges Entfernen von belassenem Ovar und Tuba uterina		
65.63↔	Laparoskopisches Entfernen von beiden Ovarien und Tubae uterinae während desselben operativen Eingriffs		
65.64↔	Laparoskopisches Entfernen von belassenem Ovar und Tuba uterina		

ADRG N06**Komplexe rekonstruktive Eingriffe an den weiblichen Geschlechtsorganen**

Prozedur in Tabelle N06-1

DRG N06Z**Komplexe rekonstruktive Eingriffe an den weiblichen Geschlechtsorganen**

Prozedur N06-1

48.75↔	Abdominale Rektopexie	58.43.99↔	Verschluss einer anderen Urethrafistel, sonstige
48.76.00↔	Sonstige Rektopexie, n.n.bez.	58.93↔	Implantation eines künstlichen Harnblasensphinkters
48.76.10↔	Rektopexie durch Rectotomia posterior	58.94↔	Adjustierbare Harninkontinenztherapie
48.76.11↔	Extranaale Mukosaresektion (Rehn-Delorme)	59.6↔	Paraurethrale Suspension
48.76.99↔	Sonstige Rektopexie, sonstige	59.71↔	Levatorplastik zur urethrovesikalen Suspension
48.79↔	Sonstige Rekonstruktion am Rektum	69.21↔	Operation mit Interposition
48.93↔	Verschluss einer perirektalen Fistel	69.22↔	Sonstige uterine Suspensionsoperation
49.79.00↔	Sonstige Rekonstruktion am Analsphinkter, n.n.bez.	70.4x.00↔	Obliteration und totale Exstirpation der Vagina, n.n.bez.
49.79.10↔	Anteriore Anorektoplastik	70.4x.10↔	Kolpektomie, subtotal
49.79.11↔	Posteriore sagittale Anorektoplastik	70.4x.20↔	Kolpektomie, total
49.79.12↔	Erweiterte posteriore sagittale Anorektoplastik mit Eingriffen an Nachbarorganen	70.4x.30↔	Kolpektomie, erweitert (radikal)
49.79.13↔	Abdominoperineale oder sakroabdominoperineale Durchzugsoperation	70.4x.99↔	Obliteration und totale Exstirpation der Vagina, sonstige
49.79.14↔	Anoproktoplastik	70.50↔	Raffung von Zystozele und Rektozele
49.79.15↔	Sonstige plastische Rekonstruktion bei anorektalen Anomalien	70.51↔	Raffung einer Zystozele
49.79.99↔	Sonstige Rekonstruktion am Analsphinkter, sonstige	70.52.00↔	Raffung einer Rektozele, n.n.bez.
56.84.00↔	Verschluss einer anderen Ureterfistel, n.n.bez.	70.52.10↔	Douglasplastik
56.84.10↔	Verschluss einer Ureter-Darm-Fistel, offen chirurgisch	70.52.99↔	Raffung einer Rektozele, sonstige
56.84.11↔	Verschluss einer Ureter-Darm-Fistel, laparoskopisch	70.53↔	Raffung einer Zystozele und Rektozele mit Transplantat oder Prothese
56.84.20↔	Verschluss einer ureterovaginale Fistel, offen chirurgisch	70.54↔	Korrektur einer Zystozele mit Transplantat oder Prothese
56.84.21↔	Verschluss einer ureterovaginale Fistel, laparoskopisch	70.55↔	Korrektur einer Rektozele mit Transplantat oder Prothese
56.84.22↔	Verschluss einer ureterovaginale Fistel, vaginal	70.61.00↔	Konstruktion einer Vagina, n.n.bez.
56.84.99↔	Verschluss einer anderen Ureterfistel, sonstige	70.61.11↔	Konstruktion einer Vagina mit gestielter Haut des Penis (zur Geschlechtsumwandlung)
57.84.00↔	Verschluss einer anderen Harnblasenfistel, n.n.bez.	70.61.99↔	Konstruktion einer Vagina, sonstige
57.84.10↔	Verschluss einer vesikovaginalen Fistel, offen chirurgisch (abdominal)	70.62↔	Rekonstruktion der Vagina
57.84.11↔	Verschluss einer vesikovaginalen Fistel, vaginal	70.63↔	Konstruktion einer Vagina mit Transplantat oder Prothese
57.84.12↔	Verschluss einer vesikovaginalen Fistel, transvesikal	70.64↔	Rekonstruktion der Vagina mit Transplantat oder Prothese
57.84.13↔	Verschluss einer vesikovaginalen Fistel, laparoskopisch	70.72.00↔	Verschluss einer kolovaginalen Fistel, n.n.bez.
57.84.20↔	Verschluss einer vesikokutanen Fistel, offen chirurgisch	70.72.10↔	Verschluss einer kolovaginalen Fistel, offen chirurgisch (abdominal)
57.84.21↔	Verschluss einer vesikokutanen Fistel, laparoskopisch	70.72.20↔	Verschluss einer kolovaginalen Fistel, vaginal
57.84.99↔	Verschluss einer anderen Harnblasenfistel, sonstige	70.72.30↔	Verschluss einer kolovaginalen Fistel, laparoskopisch
57.85↔	Zystourethroplastik und plastische Rekonstruktion am Harnblasenhals	70.72.99↔	Verschluss einer kolovaginalen Fistel, sonstige
57.89↔	Sonstige plastische Rekonstruktion an der Harnblase	70.73.00↔	Verschluss einer rektovaginalen Fistel, n.n.bez.
58.39.00↔	Sonstige lokale Exzision oder Destruktion von Läsion oder Gewebe an der Urethra, n.n.bez.	70.73.10↔	Verschluss einer rektovaginalen Fistel, offen chirurgisch (abdominal)
58.39.10↔	Sonstige lokale Exzision oder Destruktion von Läsion oder Gewebe an der Urethra, Exzision, offen chirurgisch	70.73.20↔	Verschluss einer rektovaginalen Fistel, vaginal
58.39.20↔	Sonstige lokale Exzision oder Destruktion von Läsion oder Gewebe an der Urethra, Destruktion, perkutan-transvesikal	70.73.30↔	Verschluss einer rektovaginalen Fistel, laparoskopisch
58.39.30↔	Urethrektomie als selbstständiger Eingriff bei der Frau, einfach	70.73.99↔	Verschluss einer rektovaginalen Fistel, sonstige
58.39.31↔	Urethrektomie als selbstständiger Eingriff bei der Frau, radikal	70.77↔	Suspension und Fixation der Vagina
58.39.32↔	Urethrektomie als selbstständiger Eingriff beim Mann, einfach	70.78↔	Suspension und Fixation der Vagina mit Transplantat oder Prothese
58.39.33↔	Urethrektomie als selbstständiger Eingriff beim Mann, radikal	70.79.00↔	Sonstige plastische Rekonstruktion an der Vagina, n.n.bez.
58.39.99↔	Sonstige lokale Exzision oder Destruktion von Läsion oder Gewebe an der Urethra, sonstige	70.79.10↔	Sonstige vaginale Kolporrhaphie mit Beckenbodenplastik
58.43.00↔	Verschluss einer anderen Urethrafistel, n.n.bez.	70.79.99↔	Sonstige plastische Rekonstruktion an der Vagina, sonstige
58.43.10↔	Verschluss einer urethrovaginalen Fistel, offen chirurgisch (abdominal)	70.92.00↔	Sonstige Operationen am Douglasraum, n.n.bez.
58.43.11↔	Verschluss einer urethrovaginalen Fistel, laparoskopisch	70.92.10↔	Enteroelytrozelenplastik
58.43.12↔	Verschluss einer urethrovaginalen Fistel, vaginal	70.92.99↔	Sonstige Operationen am Douglasraum, sonstige
58.43.20↔	Verschluss einer urethrokutanen Fistel	70.93↔	Sonstige Operationen am Douglasraum mit Transplantat oder Prothese
58.43.30↔	Verschluss einer urethrorektalen Fistel	71.73↔	Konstruktion des Introitus vaginae
		71.79↔	Sonstige plastische Rekonstruktion an Vulva und Perineum

ADRG N07**Andere Eingriffe an Uterus und Adnexen ausser bei bösartiger Neubildung, mit komplexer Diagnose**

Hauptdiagnose in Tabelle N07-1 und Prozedur in Tabelle N07-2

DRG N07Z**Andere Eingriffe an Uterus und Adnexen ausser bei bösartiger Neubildung, mit komplexer Diagnose**

Hauptdiagnose N07-1

N70.0	Akute Salpingitis u Oophoritis	N73.5	Pelveoperitonitis Frau, nnbez
N70.1	Chronische Salpingitis u Oophoritis	N73.6	Peritoneale Adhäsionen im weiblichen Becken
N70.9	Salpingitis u Oophoritis, nnbez	N73.8	Sonst nbez entzündliche KH im weiblichen Becken
N71.0	Akute entz KH Uterus, ausgenommen Zervix	N73.9	Entz Krankheit im weiblichen Becken, nnbez
N71.1	Chron entz KH Uterus, ausgenommen Zervix	N80.0	Endometriose Uterus
N71.9	Entz KH Uterus, ausgenommen Zervix, nnbez	N80.1	Endometriose Ovar
N73.0	Akute Parametritis u Entz Beckenbindegewebe	N80.2	Endometriose Tuba uterina
N73.1	Chron Parametritis u Entz Beckenbindegewebe	N80.3	Endometriose Beckenperitoneum
N73.2	Nnbez Parametritis u Entz Beckenbindegewebe	N80.4	Endometriose Septum rectovaginale u Vagina
N73.3	Akute Pelveoperitonitis Frau	N80.8	Sonstige Endometriose
N73.4	Chronische Pelveoperitonitis Frau	N80.9	Endometriose, nnbez

Prozedur N07-2

54.23↔	Biopsie am Peritoneum	66.39.00↔	Sonstige beidseitige Destruktion oder Verschluss der Tubae uterinae, n.n.bez.
59.91↔	Exzision am perirenal oder perivesikalen Gewebe	66.39.10↔	Sonstige beidseitige Destruktion oder Verschluss der Tubae uterinae, durch Elektrokoagulation
59.92↔	Sonstige Operationen am perirenal oder perivesikalen Gewebe	66.39.99↔	Sonstige beidseitige Destruktion oder Verschluss der Tubae uterinae, sonstige
65.01↔	Laparoskopische Ovariectomie	66.4x.00↔	Totale einseitige Salpingektomie, n.n.bez
65.09↔	Sonstige Ovariectomie	66.4x.10↔	Totale einseitige Salpingektomie, offen chirurgisch (abdominal)
65.11↔	Aspirationsbiopsie am Ovar	66.4x.20↔	Totale einseitige Salpingektomie, laparoskopisch
65.12↔	Sonstige Biopsie am Ovar	66.4x.99↔	Totale einseitige Salpingektomie, sonstige
65.13↔	Laparoskopische Biopsie am Ovar	66.51.00↔	Entfernen beider Tubae uterinae im gleichen Eingriff, n.n.bez
65.14↔	Sonstige laparoskopische diagnostische Massnahmen am Ovar	66.51.10↔	Entfernen beider Tubae uterinae im gleichen Eingriff, offen chirurgisch (abdominal)
65.21↔	Marsupialisation einer ovariellen Zyste	66.51.20↔	Entfernen beider Tubae uterinae im gleichen Eingriff, laparoskopisch
65.22↔	Keilresektion am Ovar	66.51.99↔	Entfernen beider Tubae uterinae im gleichen Eingriff, sonstige
65.23↔	Laparoskopische Marsupialisation einer ovariellen Zyste	66.52↔	Entfernen einer belassenen Tuba uterina
65.24↔	Laparoskopische Keilresektion am Ovar	66.61.00↔	Exzision oder Destruktion einer Läsion einer Tuba uterina, n.n.bez.
65.25↔	Sonstige laparoskopische lokale Exzision oder Destruktion am Ovar	66.61.10↔	Exzision oder Destruktion einer Läsion einer Tuba uterina, offen chirurgisch (abdominal)
65.29↔	Sonstige lokale Exzision oder Destruktion am Ovar	66.61.20↔	Exzision oder Destruktion einer Läsion einer Tuba uterina, vaginal
65.39↔	Sonstige einseitige Ovariectomie	66.61.21↔	Exzision oder Destruktion einer Läsion einer Tuba uterina, vaginal, laparoskopisch assistiert
65.51↔	Sonstiges Entfernen beider Ovarien während desselben operativen Eingriffs	66.61.30↔	Exzision oder Destruktion einer Läsion einer Tuba uterina, laparoskopisch
65.71↔	Sonstige einfache Naht am Ovar	66.61.99↔	Exzision oder Destruktion einer Läsion einer Tuba uterina, sonstige
65.72↔	Sonstige Reimplantation eines Ovars	66.62↔	Salpingektomie mit Entfernen einer Eileiterschwangerschaft
65.73↔	Sonstige Salpingoovarioplastik	66.63.00↔	Beidseitige partielle Salpingektomie, n.n.bez.
65.74↔	Laparoskopische einfache Naht am Ovar	66.63.10↔	Beidseitige partielle Salpingektomie, offen chirurgisch (abdominal)
65.75↔	Laparoskopische Reimplantation eines Ovars	66.63.20↔	Beidseitige partielle Salpingektomie, vaginal
65.76↔	Laparoskopische Salpingoovarioplastik	66.63.21↔	Beidseitige partielle Salpingektomie, vaginal, laparoskopisch assistiert
65.79↔	Sonstige plastische Rekonstruktion am Ovar	66.63.30↔	Beidseitige partielle Salpingektomie, laparoskopisch
65.81.00↔	Laparoskopische Lösung von Adhäsionen an Ovar und Tuba uterina, n.n.bez.	66.63.99↔	Beidseitige partielle Salpingektomie, sonstige
65.81.10↔	Laparoskopische Lösung von Adhäsionen an Ovar und Tuba uterina am Peritoneum des weiblichen Beckens	66.69.00↔	Partielle Salpingektomie, n.n.bez.
65.81.99↔	Laparoskopische Lösung von Adhäsionen an Ovar und Tuba uterina, sonstige	66.69.10↔	Partielle Salpingektomie, offen chirurgisch (abdominal)
65.89.00↔	Sonstige Lösung von Adhäsionen von Ovar und Tuba uterina, n.n.bez.	66.69.20↔	Partielle Salpingektomie, vaginal
65.89.10↔	Sonstige Lösung von Adhäsionen von Ovar und Tuba uterina, offen chirurgisch	66.69.21↔	Partielle Salpingektomie, vaginal, laparoskopisch assistiert
65.89.11↔	Sonstige Lösung von Adhäsionen von Ovar und Tuba uterina, mit mikrochirurgischer Versorgung	66.69.30↔	Partielle Salpingektomie, laparoskopisch
65.89.12↔	Sonstige Lösung von Adhäsionen von Ovar und Tuba uterina am Peritoneum des weiblichen Beckens, offen chirurgisch	66.69.99↔	Partielle Salpingektomie, sonstige
65.89.13↔	Sonstige Lösung von Adhäsionen von Ovar und Tuba uterina am Peritoneum des weiblichen Beckens, mit mikrochirurgischer Versorgung	66.71↔	Einfache Naht an einer Tuba uterina
65.89.99↔	Sonstige Lösung von Adhäsionen von Ovar und Tuba uterina, sonstige	66.72↔	Salpingoovariostomie
65.92↔	Ovar-Transplantation	66.79.00↔	Sonstige plastische Rekonstruktion an der Tuba uterina, n.n.bez.
65.93↔	Manuelle Ruptur einer ovariellen Zyste	66.79.10↔	Sonstige plastische Rekonstruktion an der Tuba uterina, offen chirurgisch (abdominal)
65.94↔	Denervation am Ovar	66.79.20↔	Sonstige plastische Rekonstruktion an der Tuba uterina, vaginal
65.95↔	Lösung einer Torsion am Ovar	66.79.21↔	Sonstige plastische Rekonstruktion an der Tuba uterina, vaginal, laparoskopisch assistiert
65.99↔	Sonstige Operationen am Ovar	66.79.30↔	Sonstige plastische Rekonstruktion an der Tuba uterina, laparoskopisch
66.01↔	Salpingotomie		
66.11.00↔	Biopsie an den Tubae uterinae, n.n.bez.		
66.11.20↔	Biopsie an den Tubae uterinae durch Inzision (offen)		
66.11.99↔	Biopsie an den Tubae uterinae, sonstige		

66.79.99↔	Sonstige plastische Rekonstruktion an der Tuba uterina, sonstige	69.42↔	Verschluss einer Uterusfistel
66.92↔	Einseitige Destruktion oder Verschluss einer Tuba uterina	69.49.00↔	Sonstige plastische Rekonstruktion am Uterus und Metroplastik, n.n.bez.
66.93↔	Implantation oder Ersetzen einer Tuba uterina-Prothese	69.49.10↔	Sonstige plastische Rekonstruktion am Uterus und Metroplastik, offen chirurgisch (abdominal)
66.94↔	Entfernen einer Tuba uterina-Prothese	69.49.20↔	Sonstige plastische Rekonstruktion am Uterus und Metroplastik, vaginal
66.95↔	Insufflation einer therapeutischen Substanz in die Tubae uterinae	69.49.21↔	Sonstige plastische Rekonstruktion am Uterus und Metroplastik, vaginal, laparoskopisch assistiert
66.96↔	Dilatation einer Tuba uterina	69.49.30↔	Sonstige plastische Rekonstruktion am Uterus und Metroplastik, laparoskopisch
66.97↔	Fimbrienimplantation in die Uteruswand	69.49.99↔	Sonstige plastische Rekonstruktion am Uterus und Metroplastik, sonstige
66.99↔	Sonstige Operation an einer Tuba uterina	69.91↔	Einsetzen einer therapeutischen Uteruseinlage
68.0↔	Hysterotomie	69.93↔	Einsetzen von Laminarien
68.13↔	Offene Biopsie am Uterus	69.98↔	Sonstige Operationen am uterinen Halteapparat
68.14↔	Offene Biopsie an den uterinen Ligamenten	69.99↔	Sonstige Operationen an Zervix und Uterus
68.15↔	Geschlossene Biopsie an den uterinen Ligamenten	70.23↔	Biopsie am Douglasraum
68.16↔	Geschlossene Biopsie am Uterus	75.50↔	Naht eines frischen geburtsbedingten Uterusrisses, n.n.bez.
69.23↔	Plastische Rekonstruktion bei chronischer Inversio uteri mit vaginalem Zugang	75.52↔	Naht eines frischen geburtsbedingten Risses des Corpus uteri
69.29↔	Sonstige plastische Rekonstruktion an Uterus und uterinem Halteapparat		
69.3↔	Parazervikale Uterusdenervation		
69.41↔	Naht eines Risses am Uterus		

ADRG N08**Endoskopische Eingriffe an den weiblichen Geschlechtsorganen**

Prozedur in Tabelle N08-1

DRG N08Z**Endoskopische Eingriffe an den weiblichen Geschlechtsorganen****Prozedur N08-1**

47.01↔	Laparoskopische Appendektomie	56.61.20↔	Aufbau einer anderen kutanen Ureterostomie, Umwandlung einer anderen supravessikalen Harnableitung in eine kutane Ureterostomie
47.11↔	Laparoskopische inzidente Appendektomie	56.61.99↔	Aufbau einer anderen kutanen Ureterostomie, sonstige
54.51↔	Laparoskopische Lösung von peritonealen Adhäsionen	56.71.00↔	Harnableitung in den Darm, n.n.bez.
56.41.00↔	Partielle Ureterektomie, n.n.bez.	56.71.10↔	Ureterosigmoideostomie mit Reservoirbildung, offen chirurgisch
56.41.10↔	Partielle Ureterektomie, Resektion des Ureterostiums, perkutan-transvesikal	56.71.11↔	Ureterosigmoideostomie mit Reservoirbildung, laparoskopisch
56.41.11↔	Partielle Ureterektomie, Resektion des Ureterostiums, transurethral	56.71.20↔	Umwandlung einer anderen supravessikalen Harnableitung in eine Harnableitung in den Darm
56.41.12↔	Partielle Ureterektomie, Resektion des Ureterostiums, offen chirurgisch	56.71.99↔	Harnableitung in den Darm, sonstige
56.41.20↔	Partielle Ureterektomie, offen chirurgisch	56.74.00↔	Ureterozystoneostomie, n.n.bez.
56.41.21↔	Partielle Ureterektomie, laparoskopisch	56.74.10↔	Ureterozystoneostomie, Isolierte Antirefluxplastik (z.B. nach Lich-Gregoir), offen chirurgisch
56.41.30↔	Partielle Ureterektomie, Resektion eines Ureterstumpfes	56.74.11↔	Ureterozystoneostomie, Isolierte Antirefluxplastik (z.B. nach Lich-Gregoir), laparoskopisch
56.41.40↔	Resektion einer Ureterozele, transurethral	56.74.20↔	Ureterozystoneostomie, mit Uretermodellage
56.41.41↔	Resektion einer Ureterozele, offen chirurgisch	56.74.99↔	Ureterozystoneostomie, sonstige
56.41.49↔	Resektion einer Ureterozele, sonstiger Zugang	56.83↔	Verschluss einer Ureterostomie
56.41.99↔	Partielle Ureterektomie, sonstige	57.58↔	Laparoskopische Exzision oder Destruktion von anderer Läsion oder Gewebe an der Harnblase
56.51.00↔	Aufbau einer kutanen Ureteroileostomie, n.n.bez.	57.59.00↔	Offene Exzision oder Destruktion von anderer Läsion oder Gewebe an der Harnblase, n.n.bez.
56.51.10↔	Aufbau einer kutanen Ureteroileostomie, Ureteroileokutaneostomie [Ileum-Conduit] oder Ureterokolokutaneostomie [Kolon-/Sigma-Condiut], offen chirurgisch	57.59.10↔	Offene Exzision oder Destruktion von anderer Läsion oder Gewebe an der Harnblase, Exzision, offen chirurgisch
56.51.11↔	Aufbau einer kutanen Ureteroileostomie, Ureteroileokutaneostomie [Ileum-Conduit] oder Ureterokolokutaneostomie [Kolon-/Sigma-Condiut], laparoskopisch	57.59.20↔	Offene Exzision oder Destruktion von anderer Läsion oder Gewebe an der Harnblase, Myektomie
56.51.12↔	Aufbau einer kutanen Ureteroileostomie, mit Darminterponat [Conduit] (nicht kontinentes Stoma), sonstiger Zugang	57.59.99↔	Offene Exzision oder Destruktion von anderer Läsion oder Gewebe an der Harnblase, sonstige
56.51.20↔	Aufbau einer kutanen Ureteroileostomie, Umwandlung einer anderen supravessikalen Harnableitung in eine kutane Ureteroileostomie	57.6x.00↔	Partielle Zystektomie, n.n.bez.
56.51.30↔	Aufbau einer kutanen Ureteroileostomie, mit Darmreservoir (kontinentes Stoma)	57.6x.10↔	Partielle Zystektomie, ohne Ureterneointegration, offen chirurgisch
56.51.99↔	Aufbau einer kutanen Ureteroileostomie, sonstige	57.6x.11↔	Partielle Zystektomie, ohne Ureterneointegration, laparoskopisch
56.61.00↔	Aufbau einer anderen kutanen Ureterostomie, n.n.bez.	57.6x.12↔	Partielle Zystektomie, mit einseitiger oder beidseitiger Ureterneointegration, offen chirurgisch
56.61.10↔	Aufbau einer anderen kutanen Ureterostomie, Ureterokutaneostomie und Transureterokutaneostomie, laparoskopisch	57.6x.13↔	Partielle Zystektomie, mit einseitiger oder beidseitiger Ureterneointegration, laparoskopisch
		57.6x.20↔	Partielle Zystektomie, Supratrigonale oder subtotale Resektion, ohne Ureterneointegration, offen chirurgisch

57.6x.21↔	Partielle Zystektomie, Supratrigonale oder subtotale Resektion, ohne Ureterneointplantation, laparoskopisch	66.22.10↔	Beidseitige endoskopische Ligatur und Durchtrennung der Tubae uterinae, mit partieller Salpingektomie
57.6x.22↔	Partielle Zystektomie, Supratrigonale oder subtotale Resektion mit einseitiger oder beidseitiger Ureterneointplantation, offen chirurgisch	66.22.99↔	Beidseitige endoskopische Ligatur und Durchtrennung der Tubae uterinae, sonstige
57.6x.23↔	Partielle Zystektomie, Supratrigonale oder subtotale Resektion mit einseitiger oder beidseitiger Ureterneointplantation, laparoskopisch	66.29.00↔	Sonstige beidseitige endoskopische Destruktion oder Verschluss der Tubae uterinae, n.n.bez.
57.6x.99↔	Partielle Zystektomie, sonstige	66.29.10↔	Beidseitige endoskopische Destruktion oder Verschluss der Tubae uterinae, durch Elektrokoagulation
58.5x.00↔	Lösung einer Urethrastriktur, n.n.bez.	66.29.99↔	Sonstige beidseitige endoskopische Destruktion oder Verschluss der Tubae uterinae, sonstige
58.5x.10↔	Lösung einer Urethrastriktur, Transurethrale Inzision des Sphincter urethrae externus	66.92↔	Einseitige Destruktion oder Verschluss einer Tuba uterina
58.5x.20↔	Lösung einer Urethrastriktur, Urethrotomia interna	70.32.00↔	Exzision oder Destruktion einer Läsion im Douglasraum, n.n.bez.
58.5x.99↔	Lösung einer Urethrastriktur, sonstige	70.32.10↔	Exzision einer Läsion im Douglasraum
66.21↔	Beidseitige endoskopische Tubenligatur und Quetschung [zur Sterilisation]	70.32.11↔	Destruktion einer Läsion im Douglasraum
66.22.00↔	Beidseitige endoskopische Ligatur und Durchtrennung der Tubae uterinae, n.n.bez.	70.32.99↔	Exzision oder Destruktion einer Läsion im Douglasraum, sonstige.

ADRG N09

Andere Eingriffe an Vagina, Zervix und Vulva oder Brachytherapie bei Krankheiten und Störungen der weiblichen Geschlechtsorgane ohne äusserst schwere CC

Prozedur in Tabelle N09-1 oder Prozedur in Tabelle N09-2

DRG N09Z

Andere Eingriffe an Vagina, Zervix und Vulva oder Brachytherapie bei Krankheiten und Störungen der weiblichen Geschlechtsorgane ohne äusserst schwere CC

Prozedur N09-1

67.2↔	Konisation der Zervix	68.22.99↔	Inzision oder Exzision eines kongenitalen uterinen Septums, sonstige
67.31↔	Marsupialisation einer Zervixzyste	70.11↔	Hymenotomie
67.32↔	Destruktion einer Läsion an der Zervix durch Kauterisation	70.24.00↔	Biopsie an der Vagina, n.n.bez.
67.34↔	Destruktion von Läsion oder Gewebe an der Zervix durch Elektrokoagulation	70.24.20↔	Biopsie an der Vagina, durch Inzision
67.35↔	Destruktion von Läsion oder Gewebe an der Zervix durch Laserkoagulation	70.24.99↔	Biopsie an der Vagina, sonstige
67.39↔	Sonstige Exzision oder Destruktion von Läsion oder Gewebe an der Zervix	71.01↔	Lösung von Adhäsionen an der Vulva
68.21.10↔	Durchtrennung von endometrialen Synechien, n.n.bez.	71.09↔	Sonstige Inzision an Vulva und Perineum
68.21.11↔	Durchtrennung von endometrialen Synechien, hysteroskopisch	71.11.00↔	Biopsie an der Vulva, n.n.bez.
68.21.99↔	Durchtrennung von endometrialen Synechien, sonstige	71.11.20↔	Biopsie an der Vulva durch Inzision
68.22.00↔	Inzision oder Exzision eines kongenitalen uterinen Septums, n.n.bez.	71.11.99↔	Biopsie an der Vulva, sonstige
68.22.10↔	Inzision oder Exzision eines kongenitalen uterinen Septums, vaginal	71.24↔	Exzision oder andere Destruktion einer Bartholin-Drüse (Zyste)
68.22.11↔	Inzision oder Exzision eines kongenitalen uterinen Septums, hysteroskopisch, ohne Kontrolle	71.29↔	Sonstige Operationen an einer Bartholin-Drüse
68.22.12↔	Inzision oder Exzision eines kongenitalen uterinen Septums, hysteroskopisch, laparoskopisch assistiert	71.3↔	Sonstige lokale Exzision oder Destruktion an Vulva und Perineum
68.22.13↔	Inzision oder Exzision eines kongenitalen uterinen Septums, hysteroskopisch, sonographisch assistiert	71.71↔	Naht einer Verletzung von Vulva oder Perineum
		71.72↔	Verschluss einer Fistel an Vulva oder Perineum
		71.73↔	Konstruktion des Introitus vaginae
		71.79↔	Sonstige plastische Rekonstruktion an Vulva und Perineum
		71.8↔	Sonstige Operationen an der Vulva

Prozedur N09-2

92.27.00↔	Implantation oder Einsetzen radioaktiver Elemente (Brachytherapie mit umschlossenen Radionukliden), Körperoberfläche, sonstiger oder n.n.bez. Applikationsort	92.27.22↔	Implantation oder Einsetzen radioaktiver Elemente (Brachytherapie mit umschlossenen Radionukliden), intrakavitär
92.27.10↔	Implantation oder Einsetzen radioaktiver Elemente (Brachytherapie mit umschlossenen Radionukliden), weibliche Geschlechtsorgane, n.n.bez.	92.27.23↔	Implantation oder Einsetzen radioaktiver Elemente (Brachytherapie mit umschlossenen Radionukliden), intraluminal
92.27.11↔	Implantation oder Einsetzen radioaktiver Elemente (Brachytherapie mit umschlossenen Radionukliden), intrauterin	92.27.30↔	Implantation oder Einsetzen radioaktiver Elemente (Brachytherapie mit umschlossenen Radionukliden), Gefäss n.n.bez.
92.27.12↔	Implantation oder Einsetzen radioaktiver Elemente (Brachytherapie mit umschlossenen Radionukliden), intravaginal	92.27.31↔	Implantation oder Einsetzen radioaktiver Elemente (Brachytherapie mit umschlossenen Radionukliden), Koronargefäss
92.27.13↔	Implantation oder Einsetzen radioaktiver Elemente (Brachytherapie mit umschlossenen Radionukliden), intrauterin und intravaginal kombiniert	92.27.39↔	Implantation oder Einsetzen radioaktiver Elemente (Brachytherapie mit umschlossenen Radionukliden), sonstiges Gefäss
92.27.21↔	Implantation oder Einsetzen radioaktiver Elemente (Brachytherapie mit umschlossenen Radionukliden), Körperoberfläche	92.27.40↔	Implantation oder Einsetzen radioaktiver Elemente (Brachytherapie mit umschlossenen Radionukliden), intraoperativ

92.27.70↔	Radioaktive Moulagen, n.n.bez.	92.29.21↔	Interstitielle Brachytherapie mit Volumenimplantation von entfernbaren Strahlern in mehreren Ebenen, niedrige Dosisleistung
92.27.71↔	Radioaktive Moulagen: Konstruktion und Applikation von oberflächlichen radioaktiven Moulagen	92.29.22↔	Interstitielle Brachytherapie mit Volumenimplantation von entfernbaren Strahlern in mehreren Ebenen, gepulste Dosisleistung (Pulsed dose rate)
92.27.72↔	Radioaktive Moulagen: Konstruktion und Applikation von nicht auf der Körperoberfläche verwendeten Applikatoren	92.29.23↔	Interstitielle Brachytherapie mit Volumenimplantation von entfernbaren Strahlern in mehreren Ebenen, hohe Dosisleistung
92.27.73↔	Radioaktive Moulagen: Konstruktion und Applikation von Augenapplikatoren	92.29.24↔	Brachytherapie mit Implantation von entfernbaren Strahlern in mehreren Ebenen, hohe Dosisleistung, intraoperativ
92.27.79↔	Radioaktive Moulagen, sonstige	92.29.29↔	Interstitielle Brachytherapie mit Volumenimplantation von entfernbaren Strahlern in mehreren Ebenen, sonstige
92.28.00↔	Injektion oder Instillation von Radioisotopen, n.n.bez.	92.29.31↔	Interstitielle Brachytherapie mit Implantation von permanenten Strahlern, bis zu 10 Quellen
92.28.01↔	Instillation von offenen Radionukliden in Gelenke	92.29.32↔	Interstitielle Brachytherapie mit Implantation von permanenten Strahlern, von 10 bis 15 Quellen
92.28.02↔	Radiojodtherapie: Radiojodtherapie bis 1,2 GBq I-131: Ohne Gabe von rekombinantem Thyreotropin (rh-TSH)	92.29.33↔	Interstitielle Brachytherapie mit Implantation von permanenten Strahlern, von 16 bis 20 Quellen
92.28.03↔	Radiojodtherapie: Radiojodtherapie bis 1,2 GBq I-131: Mit Gabe von rekombinantem Thyreotropin (rh-TSH)	92.29.34↔	Interstitielle Brachytherapie mit Implantation von permanenten Strahlern, von 21 bis 25 Quellen
92.28.04↔	Radiojodtherapie: Radiojodtherapie über 1,2 bis unter 5 GBq I-131: Ohne Gabe von rekombinantem Thyreotropin (rh-TSH)	92.29.35↔	Interstitielle Brachytherapie mit Implantation von permanenten Strahlern, von 26 bis bis 30 Quellen
92.28.05↔	Radiojodtherapie: Radiojodtherapie über 1,2 bis unter 5 GBq I-131: Mit Gabe von rekombinantem Thyreotropin (rh-TSH)	92.29.36↔	Interstitielle Brachytherapie mit Implantation von permanenten Strahlern, von 31 bis bis 35 Quellen
92.28.06↔	Radiojodtherapie: Radiojodtherapie mit 5 und mehr GBq I-131: Ohne Gabe von rekombinantem Thyreotropin (rh-TSH)	92.29.37↔	Interstitielle Brachytherapie mit Implantation von permanenten Strahlern, von 36 bis bis 40 Quellen
92.28.07↔	Radiojodtherapie: Radiojodtherapie mit 5 und mehr GBq I-131: Mit Gabe von rekombinantem Thyreotropin (rh-TSH)	92.29.38↔	Interstitielle Brachytherapie mit Implantation von permanenten Strahlern, von 41 bis bis 45 Quellen
92.28.11↔	Therapie mit offenen Radionukliden bei Knochenmetastasen	92.29.39↔	Interstitielle Brachytherapie mit Implantation von permanenten Strahlern, von 46 bis bis 50 Quellen
92.28.12↔	Intravenöse palliative Schmerztherapie mit offenen Radionukliden bei Knochenmetastasen	92.29.3a↔	Interstitielle Brachytherapie mit Implantation von permanenten Strahlern, von 51 bis bis 55 Quellen
92.28.13↔	Radiorezeptortherapie mit DOTA-konjugierten Somatostatin-Analoga	92.29.3b↔	Interstitielle Brachytherapie mit Implantation von permanenten Strahlern, von 56 bis bis 60 Quellen
92.28.20↔	Radioimmuntherapie mit 90Y-Ibritumomab-Tiuxetan, parenteral	92.29.3c↔	Interstitielle Brachytherapie mit Implantation von permanenten Strahlern, von 61 bis bis 65 Quellen
92.28.21↔	Gabe von Jod-131-MIBG (Metajodbenzylguanidin) parenteral	92.29.3d↔	Interstitielle Brachytherapie mit Implantation von permanenten Strahlern, von 66 bis bis 70 Quellen
92.28.31↔	Selektive intravasculäre Radiochemoembolisation mit I-131-Lipiodol	92.29.3e↔	Interstitielle Brachytherapie mit Implantation von permanenten Strahlern, mehr als 70 Quellen
92.28.32↔	Selektive intravasculäre Radionuklidtherapie (SIRT) durch Embolisation von Yttrium-90-markierten Mikrosphären	92.29.40↔	Brachytherapie mit Oberflächenapplikatoren, n.n.bez.
92.28.33↔	Endovaskuläre Brachytherapie mit Rhenium-188	92.29.49↔	Brachytherapie mit Oberflächenapplikatoren, sonstige
92.29.00↔	Brachytherapie mit umschlossenen Radionukliden, n.n. bez.	92.29.51↔	Entfernung von umschlossenen Radionukliden oder inaktiven Applikatoren unter Anästhesie
92.29.09↔	Brachytherapie mit umschlossenen Radionukliden, sonstige		
92.29.11↔	Interstitielle Brachytherapie mit Implantation von entfernbaren Strahlern in einer Ebene, niedrige Dosisleistung		
92.29.12↔	Interstitielle Brachytherapie mit Implantation von entfernbaren Strahlern in einer Ebene, gepulste Dosisleistung (Pulsed dose rate)		
92.29.13↔	Interstitielle Brachytherapie mit Implantation von entfernbaren Strahlern in einer Ebene, hohe Dosisleistung		
92.29.19↔	Interstitielle Brachytherapie mit Implantation von entfernbaren Strahlern in einer Ebene, sonstige		

ADRG N10**Diagnostische Kürettage, Hysteroskopie, Sterilisation, Pertubation**

Prozedur in Tabelle N10-1 oder Prozedur in Tabelle N10-2 und nur OR-Prozeduren aus Tabelle N10-2

DRG N10Z**Diagnostische Kürettage, Hysteroskopie, Sterilisation, Pertubation****Prozedur N10-1**

68.12.00↔	Diagnostische Endoskopie an Uterus und uterinem Halteapparat, n.n.bez.	68.12.12↔	Diagnostische Hysterosalpingoskopie
68.12.10↔	Hysteroskopie, n.n.bez.	68.12.19↔	Hysteroskopie, sonstige
68.12.11↔	Diagnostische Hysteroskopie	68.12.99↔	Diagnostische Endoskopie an Uterus und uterinem Halteapparat, sonstige

Prozedur N10-2

66.21↔	Beidseitige endoskopische Tubenligatur und Quetschung [zur Sterilisation]	66.29.00↔	Sonstige beidseitige endoskopische Destruktion oder Verschluss der Tubae uterinae, n.n.bez.
66.22.00↔	Beidseitige endoskopische Ligatur und Durchtrennung der Tubae uterinae, n.n.bez.	66.29.10↔	Beidseitige endoskopische Destruktion oder Verschluss der Tubae uterinae, durch Elektrokoagulation
66.22.10↔	Beidseitige endoskopische Ligatur und Durchtrennung der Tubae uterinae, mit partieller Salpingektomie	66.29.99↔	Sonstige beidseitige endoskopische Destruktion oder Verschluss der Tubae uterinae, sonstige
66.22.99↔	Beidseitige endoskopische Ligatur und Durchtrennung der Tubae uterinae, sonstige	66.31↔	Sonstige beidseitige Ligatur und Quetschung der Tubae uterinae

66.32.00↔	Sonstige beidseitige Ligatur und Durchtrennung der Tubae uterinae, n.n.bez.	66.39.99↔	Sonstige beidseitige Destruktion oder Verschluss der Tubae uterinae, sonstige
66.32.10↔	Sonstige beidseitige Ligatur und Durchtrennung der Tubae uterinae, mit partieller Salpingektomie	66.8↔	Insufflation einer Tuba uterina
66.32.99↔	Sonstige beidseitige Ligatur und Durchtrennung der Tubae uterinae, sonstige	66.92↔	Einseitige Destruktion oder Verschluss einer Tuba uterina
66.39.00↔	Sonstige beidseitige Destruktion oder Verschluss der Tubae uterinae, n.n.bez.	68.23↔	Endometrium-Abtragung
66.39.10↔	Sonstige beidseitige Destruktion oder Verschluss der Tubae uterinae, durch Elektrokoagulation	69.09↔	Sonstige Dilatation und Curettage
		69.59↔	Sonstige Aspirationscurettage am Uterus
		69.6↔	Chirurgische Massnahmen zur Provokation oder Regulation der Menstruation

ADRG N11**Andere OR-Prozeduren an den weiblichen Geschlechtsorganen**

Mindestens eine Prozedur in Tabelle N11-1 oder Prozedur in Tabelle N11-2

DRG N11A**Andere OR-Prozeduren an den weiblichen Geschlechtsorganen mit bestimmtem Eingriff oder äusserst schweren CC**

Prozedur in Tabelle N11-3 oder PCCL > 3

DRG N11B**Andere OR-Prozeduren an den weiblichen Geschlechtsorganen ohne bestimmten Eingriff, ohne äusserst schwere CC****Prozedur N11-1**

03.93.00↔	Implantation oder Ersetzen der Elektrode(n) eines spinalen Neurostimulators, n.n.bez.	04.92.99↔	Implantation oder Ersetzen der Elektrode(n) eines peripheren Neurostimulators, sonstige
03.93.10↔	Implantation oder Ersetzen der Elektrode(n) eines temporären epiduralen Neurostimulators, Einzelelektrodensystems, Teststimulation	05.23↔	Lumbale Sympathektomie
03.93.11↔	Implantation oder Ersetzen der Elektrode(n) eines temporären epiduralen Neurostimulators, Mehrelektrodensystems, Teststimulation	05.24↔	Präsakrale Sympathektomie
03.93.20↔	Implantation oder Ersetzen der Elektrode(n) eines permanenten epiduralen Neurostimulators, Einzelelektrodensystems, Dauerstimulation, perkutan	34.03↔	Wiedereröffnung einer kürzlichen Thorakotomie
03.93.21↔	Implantation oder Ersetzen der Elektrode(n) eines permanenten epiduralen Neurostimulators, Mehrelektrodensystems, Dauerstimulation, perkutan	40.11.10↔	Offene (Inzisions-) Biopsie eines mediastinalen, paraaortalen, iliakalen oder pelvinalen Lymphknotens
03.93.22↔	Implantation oder Ersetzen der Elektrode(n) eines permanenten epiduralen Neurostimulators, Einzelelektrodensystems, Dauerstimulation, offen chirurgisch	40.11.11↔	Offene (Inzisions-) Biopsie eines zervikalen, supraklavikulären, axillären oder inguinalen Lymphknotens
03.93.23↔	Implantation oder Ersetzen der Elektrode(n) eines permanenten epiduralen Neurostimulators, Mehrelektrodensystems, Dauerstimulation, offen chirurgisch	40.22.00↔	Exzision eines mamma-internalen Lymphknotens, n.n.bez.
03.93.30↔	Implantation oder Ersetzen einer subduralen Elektrode zur Vorderwurzelstimulation	40.22.10↔	Exzision eines mamma-internalen Lymphknotens, thorakoskopisch
03.93.99↔	Implantation oder Ersetzen der Elektrode(n) eines spinalen Neurostimulators, sonstige	40.22.20↔	Exzision eines mamma-internalen Lymphknotens, offen chirurgisch
04.92.00↔	Implantation oder Ersetzen der Elektrode(n) eines peripheren Neurostimulators, n.n.bez.	40.22.99↔	Exzision eines mamma-internalen Lymphknotens, sonstige
04.92.10↔	Implantation oder Ersetzen der Elektrode(n) eines temporären peripheren Neurostimulators, Einzelelektrodensystems, Teststimulation	40.24.00↔	Exzision eines inguinalen Lymphknotens, n.n.bez.
04.92.11↔	Implantation oder Ersetzen der Elektrode(n) eines temporären peripheren Neurostimulators, Mehrelektrodensystems, Teststimulation	40.24.10↔	Exzision eines inguinalen Lymphknotens, offen chirurgisch, ohne Markierung
04.92.20↔	Implantation oder Ersetzen der Elektrode(n) eines permanenten peripheren Neurostimulators, Stabelektrode, Einzelelektrodensystems, perkutan	40.24.11↔	Exzision eines inguinalen Lymphknotens, offen chirurgisch, mit Radionuklidmarkierung oder Farbstoffmarkierung (Sentinel-Lymphnodektomie)
04.92.21↔	Implantation oder Ersetzen der Elektrode(n) eines permanenten peripheren Neurostimulators, Stabelektrode, Mehrelektrodensystems, perkutan	40.24.20↔	Exzision eines inguinalen Lymphknotens, laparoskopisch
04.92.30↔	Implantation oder Ersetzen der Elektrode(n) eines permanenten peripheren Neurostimulators, Plattenelektrode, Einzelelektrodensystems, offen chirurgisch	40.24.99↔	Exzision eines inguinalen Lymphknotens, sonstige
04.92.31↔	Implantation oder Ersetzen der Elektrode(n) eines permanenten peripheren Neurostimulators, Plattenelektrode, Mehrelektrodensystems, offen chirurgisch	40.29.00↔	Einfache Exzision einer anderen lymphatischen Struktur, n.n.bez.
04.92.40↔	Implantation oder Ersetzen einer Vagusnervstimulationselektrode	40.29.10↔	Exzision eines mediastinalen Lymphknotens, n.n.bez.
		40.29.11↔	Exzision eines mediastinalen Lymphknotens, offen chirurgisch
		40.29.12↔	Exzision eines mediastinalen Lymphknotens, thorakoskopisch
		40.29.19↔	Exzision eines mediastinalen Lymphknotens, sonstige
		40.29.20↔	Exzision eines paraaortalen Lymphknotens
		40.29.30↔	Exzision eines iliakalen Lymphknotens
		40.29.70↔	Exzision eines Lymphangioms oder Hygroma cysticum
		40.29.80↔	Exzision mehrerer abdominaler Lymphknotenstationen (mit Leberbiopsie), n.n.bez.
		40.29.81↔	Exzision mehrerer abdominaler Lymphknotenstationen (mit Leberbiopsie), offen chirurgisch [Staging-Laparotomie]
		40.29.82↔	Exzision mehrerer abdominaler Lymphknotenstationen (mit Leberbiopsie), laparoskopisch [Staging-Laparoskopie]
		40.29.89↔	Exzision mehrerer abdominaler Lymphknotenstationen (mit Leberbiopsie), sonstige
		40.29.99↔	Einfache Exzision einer anderen lymphatischen Struktur, sonstige
		40.3x.00↔	Exzision von regionalen Lymphknoten, n.n.bez.
		40.3x.09↔	Exzision von regionalen Lymphknoten, sonstige

40.3x.10↔	Regionale Lymphadenektomie als selbständiger Eingriff, n.n.bez.	54.59↔	Sonstige Lösung von peritonealen Adhäsionen
40.3x.11↔	Regionale Lymphadenektomie als selbständiger Eingriff, zervikal	54.62↔	Verzögerter Verschluss einer granulierenden Abdominalwunde
40.3x.12↔	Regionale Lymphadenektomie als selbständiger Eingriff, axillär	54.63.00↔	Sonstige Naht an der Bauchwand, n.n.bez.
40.3x.13↔	Regionale Lymphadenektomie als selbständiger Eingriff, paraaortal, pelvin, obturatorisch oder iliakal	54.63.10↔	Sonstige Naht an der Bauchwand, Naht einer Verletzung an der Bauchwand
40.3x.14↔	Regionale Lymphadenektomie als selbständiger Eingriff, inguinal, offen chirurgisch	54.63.99↔	Sonstige Naht an der Bauchwand, sonstige
40.3x.15↔	Regionale Lymphadenektomie als selbständiger Eingriff, inguinale, laparoskopisch	54.92↔	Entfernen eines Fremdkörpers aus der Peritonealhöhle
40.3x.16↔	Regionale Lymphadenektomie als selbständiger Eingriff, mediastinal und peribronchial	54.99.00↔	Sonstige Operationen in der Abdominal-Region, n.n.bez.
40.3x.19↔	Regionale Lymphadenektomie als selbständiger Eingriff, sonstige	54.99.30↔	Sonstige Operationen in der Abdominal-Region, Resektion von Gewebe in der Bauchregion ohne sichere Organzuordnung
40.3x.20↔	Regionale Lymphadenektomie im Rahmen eines anderen Eingriffs, n.n.bez.	54.99.40↔	Sonstige Operationen in der Abdominal-Region, Revision einer kutaneoperitonealen Fistel (Katheterverweilsystem)
40.3x.21↔	Regionale Lymphadenektomie im Rahmen eines anderen Eingriffs, zervikal	54.99.41↔	Sonstige Operationen in der Abdominal-Region, Entfernung oder Verschluss einer kutaneoperitonealen Fistel (Katheterverweilsystem)
40.3x.22↔	Regionale Lymphadenektomie im Rahmen eines anderen Eingriffs, axillär	54.99.50↔	Sonstige Operationen in der Abdominal-Region, Anlegen eines temporären Bauchwandverschlusses
40.3x.23↔	Regionale Lymphadenektomie im Rahmen eines anderen Eingriffs, paraaortal, pelvin oder iliakal	54.99.60↔	Sonstige Operationen in der Abdominal-Region, Lumbotomie
40.3x.24↔	Regionale Lymphadenektomie im Rahmen eines anderen Eingriffs, obturatorisch	54.99.61↔	Sonstige Operationen in der Abdominal-Region, Relumbotomie
40.3x.25↔	Regionale Lymphadenektomie im Rahmen eines anderen Eingriffs, inguinale	54.99.99↔	Sonstige Operationen in der Abdominal-Region, sonstige
40.3x.26↔	Regionale Lymphadenektomie im Rahmen eines anderen Eingriffs, mediastinal und peribronchial	56.41.00↔	Partielle Ureterektomie, n.n.bez.
40.3x.29↔	Regionale Lymphadenektomie im Rahmen eines anderen Eingriffs, sonstige	56.41.10↔	Partielle Ureterektomie, Resektion des Ureterostiums, perkutan-transvesikal
46.99.10↔	Dekompression des Darmes	56.41.11↔	Partielle Ureterektomie, Resektion des Ureterostiums, transurethral
46.99.51↔	Einlegen oder Wechsel einer nicht selbstexpandierenden Prothese am Darm, offen chirurgisch	56.41.12↔	Partielle Ureterektomie, Resektion des Ureterostiums, offen chirurgisch
46.99.52↔	Einlegen oder Wechsel einer nicht selbstexpandierenden Prothese am Darm, laparoskopisch	56.41.20↔	Partielle Ureterektomie, offen chirurgisch
46.99.61↔	Einlegen oder Wechsel einer selbstexpandierenden Prothese am Darm, offen chirurgisch	56.41.21↔	Partielle Ureterektomie, laparoskopisch
46.99.62↔	Einlegen oder Wechsel einer selbstexpandierenden Prothese am Darm, laparoskopisch	56.41.30↔	Partielle Ureterektomie, Resektion eines Ureterstumpfes
46.99.71↔	Entfernen einer Prothese am Darm, offen chirurgisch	56.41.40↔	Resektion einer Ureterozele, transurethral
46.99.72↔	Entfernen einer Prothese am Darm, laparoskopisch	56.41.41↔	Resektion einer Ureterozele, offen chirurgisch
46.99.80↔	Durchtrennung der Laddschen Bänder	56.41.49↔	Resektion einer Ureterozele, sonstiger Zugang
46.99.91↔	Sonstige Operationen am Darm, offen chirurgisch	56.41.99↔	Partielle Ureterektomie, sonstige
46.99.92↔	Sonstige Operationen am Darm, laparoskopisch	56.51.00↔	Aufbau einer kutanen Ureteroileostomie, n.n.bez.
47.09↔	Sonstige Appendektomie	56.51.10↔	Aufbau einer kutanen Ureteroileostomie, Ureteroileokutaneostomie [Ileum-Conduit] oder Ureterokolokutaneostomie [Kolon-/Sigma-Condiut], offen chirurgisch
47.19↔	Sonstige inzidente Appendektomie	56.51.11↔	Aufbau einer kutanen Ureteroileostomie, Ureteroileokutaneostomie [Ileum-Conduit] oder Ureterokolokutaneostomie [Kolon-/Sigma-Condiut], laparoskopisch
47.2↔	Drainage eines Appendixabszesses	56.51.12↔	Aufbau einer kutanen Ureteroileostomie, mit Darminterponat [Conduit] (nicht kontinentes Stoma), sonstiger Zugang
47.91↔	Appendikostomie	56.51.20↔	Aufbau einer kutanen Ureteroileostomie, Umwandlung einer anderen supravvesikalen Harnableitung in eine kutane Ureteroileostomie
47.92↔	Verschluss einer Appendixfistel	56.51.30↔	Aufbau einer kutanen Ureteroileostomie, mit Darmreservoir (kontinentes Stoma)
47.99↔	Sonstige Operationen an der Appendix	56.51.99↔	Aufbau einer kutanen Ureteroileostomie, sonstige
50.12↔	Offene Biopsie an der Leber	56.52.00↔	Revision einer kutanen Ureteroileostomie, n.n.bez.
50.14↔	Laparoskopische Leberbiopsie	56.52.10↔	Revision einer kutanen Ureteroileostomie, mit Darminterponat [Conduit]
54.11↔	Probelaparotomie	56.52.20↔	Revision einer kutanen Ureteroileostomie, mit Darmreservoir (kontinentes Stoma)
54.12.00↔	Relaparotomie, n.n.bez.	56.52.99↔	Revision einer kutanen Ureteroileostomie, sonstige
54.12.10↔	Relaparotomie, Second-look-Laparotomie	56.61.00↔	Aufbau einer anderen kutanen Ureterostomie, n.n.bez.
54.12.99↔	Relaparotomie sonstige	56.61.10↔	Aufbau einer anderen kutanen Ureterostomie, Ureterokutaneostomie und Transureterokutaneostomie, laparoskopisch
54.19.00↔	Sonstige Laparotomie, n.n.bez.	56.61.20↔	Aufbau einer anderen kutanen Ureterostomie, Umwandlung einer anderen supravvesikalen Harnableitung in eine kutane Ureterostomie
54.19.10↔	Sonstige Laparotomie, Laparotomie mit Drainage	56.61.99↔	Aufbau einer anderen kutanen Ureterostomie, sonstige
54.19.99↔	Sonstige Laparotomie, sonstige	56.62↔	Revision einer anderen kutanen Ureterostomie
54.21.00↔	Laparoskopie, n.n.bez.	56.71.00↔	Harnableitung in den Darm, n.n.bez.
54.21.10↔	Laparoskopie, Diagnostische Laparoskopie	56.71.10↔	Ureterosigmoideostomie mit Reservoirbildung, offen chirurgisch
54.21.20↔	Laparoskopie, Zugangsweg für chirurgische (therapeutische) Interventionen	56.71.11↔	Ureterosigmoideostomie mit Reservoirbildung, laparoskopisch
54.21.30↔	Laparoskopie, Laparoskopie mit Drainage	56.71.20↔	Umwandlung einer anderen supravvesikalen Harnableitung in eine Harnableitung in den Darm
54.21.99↔	Laparoskopie, sonstige	56.71.99↔	Harnableitung in den Darm, sonstige
54.4x.00↔	Exzision oder Destruktion von Peritonealgewebe, n.n.bez.		
54.4x.10↔	Exzision von Appendices epiploicae		
54.4x.11↔	Exzision von Mesenterium		
54.4x.12↔	Exzision von Omentum		
54.4x.99↔	Exzision oder Destruktion von Peritonealgewebe, sonstige		
54.51↔	Laparoskopische Lösung von peritonealen Adhäsionen		

56.72↔	Revision einer ureterointestinalen Anastomose	57.71.41↔	Radikale Zystektomie, mit Urethrektomie, bei der Frau, laparoskopisch
56.75↔	Transureteroureterostomie	57.71.50↔	Radikale Zystektomie, Becken-Eviszeration (Exenteration) beim Mann, offen chirurgisch
56.83↔	Verschluss einer Ureterostomie	57.71.51↔	Radikale Zystektomie, Becken-Eviszeration (Exenteration) beim Mann, laparoskopisch
56.92↔	Implantation eines elektronischen Ureterstimulators	57.71.99↔	Radikale Zystektomie, sonstige
56.93↔	Ersetzen eines elektronischen Ureterstimulators	57.79.00↔	Sonstige totale Zystektomie, n.n.bez.
56.94↔	Entfernen eines elektronischen Ureterstimulators	57.79.10↔	Sonstige totale Zystektomie, Einfache Zystektomie, beim Mann, offen chirurgisch
56.99.00↔	Sonstige Operationen an einem Ureter, n.n.bez.	57.79.11↔	Sonstige totale Zystektomie, Einfache Zystektomie, beim Mann, laparoskopisch
56.99.10↔	Freilegung des Ureters (zur Exploration)	57.79.20↔	Sonstige totale Zystektomie, Einfache Zystektomie, bei der Frau, offen chirurgisch
56.99.20↔	Revisionsoperation am Ureter, offen chirurgisch	57.79.21↔	Sonstige totale Zystektomie, Einfache Zystektomie, bei der Frau, laparoskopisch
56.99.21↔	Revisionsoperation am Ureter, sonstiger Zugang	57.79.99↔	Sonstige totale Zystektomie, sonstige
56.99.30↔	Sonstige Operationen an einem Ureter, Injektion bei Ostiuminsuffizienz, transurethral	57.81↔	Naht einer Harnblasenverletzung
56.99.31↔	Sonstige Operationen an einem Ureter, Injektion bei Ostiuminsuffizienz, offen chirurgisch	57.82↔	Verschluss einer Zystostomie
56.99.32↔	Sonstige Operationen an einem Ureter, Injektion bei Ostiuminsuffizienz, sonstiger Zugang	57.83↔	Verschluss einer vesikointestinalen Fistel
56.99.99↔	Sonstige Operationen an einem Ureter, sonstige	57.84.00↔	Verschluss einer anderen Harnblasenfistel, n.n.bez.
57.34↔	Offene Biopsie der Harnblase	57.84.10↔	Verschluss einer vesikovaginalen Fistel, offen chirurgisch (abdominal)
57.49.00↔	Sonstige transurethrale Exzision oder Destruktion von Läsion oder Gewebe der Harnblase, n.n.bez.	57.84.11↔	Verschluss einer vesikovaginalen Fistel, vaginal
57.49.11↔	Sonstige transurethrale Exzision oder Destruktion von Läsion oder Gewebe der Harnblase, Destruktion, transurethral	57.84.12↔	Verschluss einer vesikovaginalen Fistel, transvesikal
57.49.12↔	Sonstige transurethrale Exzision oder Destruktion von Läsion oder Gewebe der Harnblase, Resektion, transurethral	57.84.13↔	Verschluss einer vesikovaginalen Fistel, laparoskopisch
57.49.99↔	Sonstige transurethrale Exzision oder Destruktion von Läsion oder Gewebe der Harnblase, sonstige	57.84.20↔	Verschluss einer vesikokutanen Fistel, offen chirurgisch
57.51↔	Exzision des Urachus	57.84.21↔	Verschluss einer vesikokutanen Fistel, laparoskopisch
57.58↔	Laparoskopische Exzision oder Destruktion von anderer Läsion oder Gewebe an der Harnblase	57.84.99↔	Verschluss einer anderen Harnblasenfistel, sonstige
57.59.00↔	Offene Exzision oder Destruktion von anderer Läsion oder Gewebe an der Harnblase, n.n.bez.	57.88↔	Sonstige Anastomose an der Harnblase
57.59.10↔	Offene Exzision oder Destruktion von anderer Läsion oder Gewebe an der Harnblase, Exzision, offen chirurgisch	57.89↔	Sonstige plastische Rekonstruktion an der Harnblase
57.59.20↔	Offene Exzision oder Destruktion von anderer Läsion oder Gewebe an der Harnblase, Myektomie	57.92↔	Dilatation am Harnblasenhals
57.59.99↔	Offene Exzision oder Destruktion von anderer Läsion oder Gewebe an der Harnblase, sonstige	57.96↔	Implantation eines elektronischen Blasenstimulators
57.6x.00↔	Partielle Zystektomie, n.n.bez.	57.97↔	Ersetzen eines elektronischen Blasenstimulators
57.6x.10↔	Partielle Zystektomie, ohne Ureterneointplantation, offen chirurgisch	57.98↔	Entfernen eines elektronischen Blasenstimulators
57.6x.11↔	Partielle Zystektomie, ohne Ureterneointplantation, laparoskopisch	58.0↔	Urethrotomie
57.6x.12↔	Partielle Zystektomie, mit einseitiger oder beidseitiger Ureterneointplantation, offen chirurgisch	58.41↔	Naht einer Urethraverletzung
57.6x.13↔	Partielle Zystektomie, mit einseitiger oder beidseitiger Ureterneointplantation, laparoskopisch	58.42↔	Verschluss einer Urethrostomie
57.6x.20↔	Partielle Zystektomie, Supratrigonale oder subtotale Resektion, ohne Ureterneointplantation, offen chirurgisch	58.43.00↔	Verschluss einer anderen Urethrafistel, n.n.bez.
57.6x.21↔	Partielle Zystektomie, Supratrigonale oder subtotale Resektion, ohne Ureterneointplantation, laparoskopisch	58.43.10↔	Verschluss einer urethrovaginalen Fistel, offen chirurgisch (abdominal)
57.6x.22↔	Partielle Zystektomie, Supratrigonale oder subtotale Resektion mit einseitiger oder beidseitiger Ureterneointplantation, offen chirurgisch	58.43.11↔	Verschluss einer urethrovaginalen Fistel, laparoskopisch
57.6x.23↔	Partielle Zystektomie, Supratrigonale oder subtotale Resektion mit einseitiger oder beidseitiger Ureterneointplantation, laparoskopisch	58.43.12↔	Verschluss einer urethrovaginalen Fistel, vaginal
57.6x.99↔	Partielle Zystektomie, sonstige	58.43.20↔	Verschluss einer urethrokutanen Fistel
57.71.00↔	Radikale Zystektomie, n.n.bez.	58.43.30↔	Verschluss einer urethrorektalen Fistel
57.71.10↔	Radikale Zystektomie, ohne Urethrektomie, beim Mann, offen chirurgisch	58.43.99↔	Verschluss einer anderen Urethrafistel, sonstige
57.71.11↔	Radikale Zystektomie, ohne Urethrektomie, beim Mann, laparoskopisch	58.44↔	Reanastomose der Urethra
57.71.20↔	Radikale Zystektomie, mit Urethrektomie, beim Mann, offen chirurgisch	58.45.00↔	Plastische Rekonstruktion bei Hypospadie oder Epispadie, n.n.bez.
57.71.21↔	Radikale Zystektomie, mit Urethrektomie, beim Mann, laparoskopisch	58.45.10↔	Plastische Rekonstruktion bei Hypospadie oder Epispadie, bei der Frau
57.71.30↔	Radikale Zystektomie, ohne Urethrektomie, bei der Frau, offen chirurgisch	58.45.20↔	Plastische Rekonstruktion bei Hypospadie oder Epispadie, beim Mann, Schaftaufrichtung und Chordektomie
57.71.31↔	Radikale Zystektomie, ohne Urethrektomie, bei der Frau, laparoskopisch	58.45.21↔	Plastische Rekonstruktion bei Hypospadie oder Epispadie, beim Mann, sonstige Verfahren
57.71.40↔	Radikale Zystektomie, mit Urethrektomie, bei der Frau, offen chirurgisch	58.45.99↔	Plastische Rekonstruktion bei Hypospadie oder Epispadie, sonstige
		58.46.00↔	Sonstige Rekonstruktion der Urethra, n.n.bez.
		58.46.10↔	Rekonstruktion des distalen Teils der Urethra nach Verletzung
		58.46.11↔	Rekonstruktion der Pars prostatica oder der Pars membranacea der Urethra nach Verletzung
		58.46.99↔	Sonstige Rekonstruktion der Urethra, sonstige
		58.47↔	Urethrale Meatoplastik
		58.49.00↔	Sonstige plastische Rekonstruktion an der Urethra, n.n.bez.
		58.49.10↔	Einzeitige plastische Rekonstruktion der Urethra, mit Präputial- oder Penishaut
		58.49.11↔	Einzeitige plastische Rekonstruktion der Urethra, mit Mund- oder Harnblasenschleimhaut, sonstige Rekonstruktion
		58.49.20↔	Zweizeitige plastische Rekonstruktion der Urethra, erste Sitzung, mit Präputial- oder Penishaut

58.49.21↔	Zweizeitige plastische Rekonstruktion der Urethra, erste Sitzung, mit Mund- oder Harnblasenschleimhaut	83.02.12↔	Myotomie, Oberarm und Ellenbogen
58.49.29↔	Sonstige plastische Rekonstruktion der Urethra, zweizeitig, erste Sitzung, sonstige Rekonstruktion	83.02.13↔	Myotomie, Unterarm
58.49.30↔	Zweizeitige plastische Rekonstruktion der Urethra, zweite Sitzung, n.n.bez.	83.02.14↔	Myotomie, Brustwand, Bauch und Rücken
58.49.31↔	Zweizeitige plastische Rekonstruktion der Urethra, zweite Sitzung, mit Präputial- oder Penishaut	83.02.15↔	Myotomie, Leisten- und Genitalregion und Gesäss
58.49.33↔	Zweizeitige plastische Rekonstruktion der Urethra, zweite Sitzung, mit Mund- oder Harnblasenschleimhaut	83.02.16↔	Myotomie, Untere Extremität
58.49.39↔	Zweizeitige plastische Rekonstruktion der Urethra, zweite Sitzung, sonstige	83.02.19↔	Myotomie, Andere Lokalisation
58.49.40↔	Revision einer plastischen Rekonstruktion an der Urethra	83.03.10↔	Bursotomie, Kopf und Hals
58.49.99↔	Sonstige plastische Rekonstruktion an der Urethra, sonstige	83.03.11↔	Bursotomie, Schulter und Axilla
58.5x.00↔	Lösung einer Urethrastriktur, n.n.bez.	83.03.12↔	Bursotomie, Oberarm und Ellenbogen
58.5x.10↔	Lösung einer Urethrastriktur, Transurethrale Inzision des Sphincter urethrae externus	83.03.13↔	Bursotomie, Unterarm
58.5x.20↔	Lösung einer Urethrastriktur, Urethrotomia interna	83.03.14↔	Bursotomie, Brustwand, Bauch und Rücken
58.5x.99↔	Lösung einer Urethrastriktur, sonstige	83.03.15↔	Bursotomie, Leisten- und Genitalregion und Gesäss
58.6↔	Dilatation der Urethra	83.03.16↔	Bursotomie, Untere Extremität
58.91↔	Inzision am Periurethralgewebe	83.03.19↔	Bursotomie, Andere Lokalisation
58.92↔	Exzision am Periurethralgewebe	83.09.10↔	Fremdkörperentfernung aus Muskel, Sehne oder Faszie, Kopf und Hals
59.00↔	Retroperitoneale Dissektion, n.n.bez.	83.09.11↔	Fremdkörperentfernung aus Muskel, Sehne oder Faszie, Schulter und Axilla
59.09↔	Sonstige Inzision am perirenal oder periureteralen Gewebe	83.09.12↔	Fremdkörperentfernung aus Muskel, Sehne oder Faszie, Oberarm und Ellenbogen
59.11↔	Sonstige Lösung von perivesikalen Adhäsionen	83.09.13↔	Fremdkörperentfernung aus Muskel, Sehne oder Faszie, Unterarm
59.12↔	Laparoskopische Lösung von perivesikalen Adhäsionen	83.09.14↔	Fremdkörperentfernung aus Muskel, Sehne oder Faszie, Brustwand, Bauch und Rücken
59.19↔	Sonstige Inzision am perivesikalen Gewebe	83.09.15↔	Fremdkörperentfernung aus Muskel, Sehne oder Faszie, Leisten- und Genitalregion und Gesäss
59.91↔	Exzision am perirenal oder perivesikalen Gewebe	83.09.16↔	Fremdkörperentfernung aus Muskel, Sehne oder Faszie, Untere Extremität
59.92↔	Sonstige Operationen am perirenal oder perivesikalen Gewebe	83.09.19↔	Fremdkörperentfernung aus Muskel, Sehne oder Faszie, Andere Lokalisation
59.99↔	Sonstige Operationen an den Harnorganen	83.09.90↔	Sonstige Inzision an den Weichteilen, Kopf und Hals
66.31↔	Sonstige beidseitige Ligatur und Quetschung der Tubae uterinae	83.09.91↔	Sonstige Inzision an den Weichteilen, Schulter und Axilla
66.32.00↔	Sonstige beidseitige Ligatur und Durchtrennung der Tubae uterinae, n.n.bez.	83.09.92↔	Sonstige Inzision an den Weichteilen, Oberarm und Ellenbogen
66.32.10↔	Sonstige beidseitige Ligatur und Durchtrennung der Tubae uterinae, mit partieller Salpingektomie	83.09.93↔	Sonstige Inzision an den Weichteilen, Unterarm
66.32.99↔	Sonstige beidseitige Ligatur und Durchtrennung der Tubae uterinae, sonstige	83.09.94↔	Sonstige Inzision an den Weichteilen, Brustwand, Bauch und Rücken
66.92↔	Einseitige Destruktion oder Verschluss einer Tuba uterina	83.09.95↔	Sonstige Inzision an den Weichteilen, Leisten- und Genitalregion und Gesäss
69.19↔	Sonstige Exzision oder Destruktion an Uterus und uterinem Halteapparat	83.09.96↔	Sonstige Inzision an den Weichteilen, Untere Extremität
69.6↔	Chirurgische Massnahmen zur Provokation oder Regulation der Menstruation	83.09.97↔	Sonstige Inzision an den Weichteilen, Andere Lokalisation
69.92.01↔	Behandlung wegen Infertilität, n.n.bez.	83.11↔	Tenotomie der Achillessehne
69.92.10↔	Künstliche Insemination, n.n.bez.	83.12↔	Tenotomie der Hüft-Adduktoren
69.92.11↔	Intrauterine Insemination	83.13.10↔	Inzision einer Sehne, Kopf und Hals
69.92.12↔	Direkte intraperitoneale Insemination (DIPI)	83.13.11↔	Inzision einer Sehne, Schulter und Axilla
69.92.19↔	Künstliche Insemination, sonstige	83.13.12↔	Inzision einer Sehne, Oberarm und Ellenbogen
69.92.20↔	Follikelpunktion und Ovumaspiration, intratubärer Gametentransfer (GIFT), n.n.bez.	83.13.13↔	Inzision einer Sehne, Unterarm
69.92.21↔	Perkutane Follikelpunktion (unter sonographischer Kontrolle)	83.13.14↔	Inzision einer Sehne, Brustwand, Bauch und Rücken
69.92.22↔	Laparoskopische Ovumaspiration	83.13.15↔	Inzision einer Sehne, Leisten- und Genitalregion und Gesäss
69.92.23↔	Transvaginale Ovumaspiration	83.13.16↔	Inzision einer Sehne, Untere Extremität
69.92.24↔	Laparoskopische Ovumaspiration mit intratubärem Gametentransfer (GIFT)	83.13.19↔	Inzision einer Sehne, Andere Lokalisation
69.92.29↔	Follikelpunktion und Ovumaspiration, intratubärer Gametentransfer (GIFT), sonstige	83.13.20↔	Durchtrennung einer Sehne, Kopf und Hals
69.92.30↔	In-vitro-Fertilisation (IVF) und sonstiger Transfer, n.n.bez.	83.13.21↔	Durchtrennung einer Sehne, Schulter und Axilla
69.92.31↔	Embryotransfer	83.13.22↔	Durchtrennung einer Sehne, Oberarm und Ellenbogen
69.92.32↔	Intratubärer Zygotentransfer (ZIFT)	83.13.23↔	Durchtrennung einer Sehne, Unterarm
69.92.39↔	In-vitro-Fertilisation (IVF) und sonstiger Transfer, sonstige	83.13.24↔	Durchtrennung einer Sehne, Brustwand, Bauch und Rücken
69.92.99↔	Behandlung wegen Infertilität, sonstige	83.13.25↔	Durchtrennung einer Sehne, Leisten- und genitallregion und Gesäss
70.12↔	Kuldotomie	83.13.26↔	Durchtrennung einer Sehne, Untere Extremität
70.22↔	Kuldoskopie	83.13.29↔	Durchtrennung einer Sehne, Andere Lokalisation
71.9↔	Sonstige Operationen an den weiblichen Geschlechtsorganen	83.14.10↔	Fasziotomie oder Aponeurotomie, Kopf und Hals
82.91↔	Lösung von Adhäsionen an der Hand	83.14.11↔	Fasziotomie oder Aponeurotomie, Schulter und Axilla
82.99.10↔	Sonstige Operationen an Sehnen der Hand	83.14.12↔	Fasziotomie oder Aponeurotomie, Oberarm und Ellenbogen
82.99.20↔	Sonstige Operationen an Faszien der Hand	83.14.13↔	Fasziotomie oder Aponeurotomie, Unterarm
82.99.30↔	Sonstige Operationen an Muskeln der Hand	83.14.14↔	Fasziotomie oder Aponeurotomie, Brustwand, Bauch und Rücken
83.02.10↔	Myotomie, Kopf und Hals	83.14.15↔	Fasziotomie oder Aponeurotomie, Leisten- und Genitalregion und Gesäss
83.02.11↔	Myotomie, Schulter und Axilla	83.14.16↔	Fasziotomie oder Aponeurotomie, Untere Extremität
		83.14.19↔	Fasziotomie oder Aponeurotomie, Andere Lokalisation
		83.19.10↔	Durchtrennung eines Muskels, Kopf und Hals
		83.19.11↔	Durchtrennung eines Muskels, Schulter und Axilla

83.19.12↔	Durchtrennung eines Muskels, Oberarm und Ellenbogen	83.39.12↔	Exzision einer Läsion an anderen Weichteilen, Exzision einer Läsion an einer Sehne, Brustwand, Bauch und Rücken
83.19.13↔	Durchtrennung eines Muskels, Unterarm	83.39.13↔	Exzision einer Läsion an einer Sehne, Leisten- und Genitalregion und Gesäss
83.19.14↔	Durchtrennung eines Muskels, Brustwand, Bauch und Rücken	83.39.14↔	Exzision einer Läsion an einer Sehne, Untere Extremität
83.19.15↔	Durchtrennung eines Muskels, Leisten- und Genitalregion und Gesäss	83.39.19↔	Exzision einer Läsion an einer Sehne, Andere Lokalisation
83.19.16↔	Durchtrennung eines Muskels, Untere Extremität	83.39.20↔	Exzision einer Läsion an einer Faszie, Kopf und Hals
83.19.19↔	Durchtrennung eines Muskels, Andere Lokalisation	83.39.21↔	Exzision einer Läsion an einer Faszie, Schulter und Arm
83.19.20↔	Desinsertion von Muskel, Sehne und Faszie, Kopf und Hals	83.39.22↔	Exzision einer Läsion an einer Faszie, Brustwand, Bauch und Rücken
83.19.21↔	Desinsertion von Muskel, Sehne und Faszie, Schulter und Axilla	83.39.23↔	Exzision einer Läsion an einer Faszie, Leisten- und Genitalregion und Gesäss
83.19.22↔	Desinsertion von Muskel, Sehne und Faszie, Oberarm und Ellenbogen	83.39.24↔	Exzision einer Läsion an einer Faszie, Untere Extremität
83.19.23↔	Desinsertion von Muskel, Sehne und Faszie, Unterarm	83.39.29↔	Exzision einer Läsion an einer Faszie, Andere Lokalisation
83.19.24↔	Desinsertion von Muskel, Sehne und Faszie, Brustwand, Bauch und Rücken	83.41↔	Exzision einer Sehne zur Transplantation
83.19.25↔	Desinsertion von Muskel, Sehne und Faszie, Leisten- und Genitalregion und Gesäss	83.42.10↔	Sonstige Tenonektomie, Kopf und Hals
83.19.26↔	Desinsertion von Muskel, Sehne und Faszie, Untere Extremität	83.42.11↔	Sonstige Tenonektomie, Schulter und Axilla
83.19.29↔	Desinsertion von Muskel, Sehne und Faszie, Andere Lokalisation	83.42.12↔	Sonstige Tenonektomie, Oberarm und Ellenbogen
83.19.30↔	Lappenstieldurchtrennung nach Lappenplastik, Kopf und Hals	83.42.13↔	Sonstige Tenonektomie, Unterarm
83.19.31↔	Lappenstieldurchtrennung nach Lappenplastik, Schulter und Axilla	83.42.14↔	Sonstige Tenonektomie, Brustwand, Bauch und Rücken
83.19.32↔	Lappenstieldurchtrennung nach Lappenplastik, Oberarm und Ellenbogen	83.42.15↔	Sonstige Tenonektomie, Leisten- und Genitalregion und Gesäss
83.19.33↔	Lappenstieldurchtrennung nach Lappenplastik, Unterarm	83.42.16↔	Sonstige Tenonektomie, Untere Extremität
83.19.34↔	Lappenstieldurchtrennung nach Lappenplastik, Brustwand, Bauch und Rücken	83.42.19↔	Sonstige Tenonektomie, Andere Lokalisation
83.19.35↔	Lappenstieldurchtrennung nach Lappenplastik, Leisten- und Genitalregion und Gesäss	83.44.00↔	Sonstige Fasziektomie, n.n.bez.
83.19.36↔	Lappenstieldurchtrennung nach Lappenplastik, Untere Extremität	83.44.10↔	Sonstige Fasziektomie, Kopf und Hals
83.19.39↔	Lappenstieldurchtrennung nach Lappenplastik, Andere Lokalisation	83.44.11↔	Sonstige Fasziektomie, Schulter und Axilla
83.19.90↔	Sonstige Durchtrennung von Weichteilen, Kopf und Hals	83.44.12↔	Sonstige Fasziektomie, Oberarm und Ellenbogen
83.19.91↔	Sonstige Durchtrennung von Weichteilen, Schulter und Axilla	83.44.13↔	Sonstige Fasziektomie, Unterarm
83.19.92↔	Sonstige Durchtrennung von Weichteilen, Oberarm und Ellenbogen	83.44.14↔	Sonstige Fasziektomie, Brustwand, Bauch und Rücken
83.19.93↔	Sonstige Durchtrennung von Weichteilen, Unterarm	83.44.15↔	Sonstige Fasziektomie, Leisten- und Genitalregion und Gesäss
83.19.94↔	Sonstige Durchtrennung von Weichteilen, Brustwand, Bauch und Rücken	83.44.16↔	Sonstige Fasziektomie, Untere Extremität
83.19.95↔	Sonstige Durchtrennung von Weichteilen, Leisten- und Genitalregion und Gesäss	83.44.19↔	Sonstige Fasziektomie, Andere Lokalisation
83.19.96↔	Sonstige Durchtrennung von Weichteilen, Untere Extremität	83.44.99↔	Sonstige Fasziektomie, sonstige
83.19.97↔	Sonstige Durchtrennung von Weichteilen, Andere Lokalisation	83.45.10↔	Sonstige Myektomie, Kopf und Hals
83.21.11↔	Offene Biopsie an den Weichteilen	83.45.11↔	Sonstige Myektomie, Schulter und Axilla
83.21.21↔	Offene Biopsie am Muskel	83.45.12↔	Sonstige Myektomie, Oberarm und Ellenbogen
83.21.30↔	Biopsie an den Weichteilen, Biopsie an einem Schleimbeutel	83.45.13↔	Sonstige Myektomie, Unterarm
83.31.10↔	Exzision einer Läsion an einer Sehnscheide, Kopf und Hals	83.45.14↔	Sonstige Myektomie, Brustwand, Bauch und Rücken
83.31.11↔	Exzision einer Läsion an einer Sehnscheide, Schulter und Axilla	83.45.15↔	Sonstige Myektomie, Leisten- und Genitalregion und Gesäss
83.31.12↔	Exzision einer Läsion an einer Sehnscheide, Oberarm und Ellenbogen	83.45.16↔	Sonstige Myektomie, Untere Extremität
83.31.13↔	Exzision einer Läsion an einer Sehnscheide, Unterarm	83.45.19↔	Sonstige Myektomie, Andere Lokalisation
83.31.14↔	Exzision einer Läsion an einer Sehnscheide, Brustwand, Bauch und Rücken	83.49.10↔	Exzision einer Sehnscheide, Kopf und Hals
83.31.15↔	Exzision einer Läsion an einer Sehnscheide, Leisten- und Genitalregion und Gesäss	83.49.11↔	Exzision einer Sehnscheide, Schulter und Axilla
83.31.16↔	Exzision einer Läsion an einer Sehnscheide, Untere Extremität	83.49.12↔	Exzision einer Sehnscheide, Oberarm und Ellenbogen
83.31.19↔	Exzision einer Läsion an einer Sehnscheide, Andere Lokalisation	83.49.13↔	Exzision einer Sehnscheide, Unterarm
83.32.10↔	Exzision einer Läsion an einem Muskel, Kopf und Hals	83.49.14↔	Exzision einer Sehnscheide, Brustwand und Rücken
83.32.11↔	Exzision einer Läsion an einem Muskel, Schulter und Arm	83.49.15↔	Exzision einer Sehnscheide, Leisten- und Genitalregion und Gesäss
83.32.12↔	Exzision einer Läsion an einem Muskel, Brustwand, Bauch und Rücken	83.49.16↔	Exzision einer Sehnscheide, Untere Extremität
83.32.13↔	Exzision einer Läsion an einem Muskel, Leisten- und Genitalregion und Gesäss	83.49.19↔	Exzision einer Sehnscheide, Andere Lokalisation
83.32.14↔	Exzision einer Läsion an einem Muskel, Untere Extremität	83.49.20↔	Kompartmentresektion, Kopf und Hals
83.32.19↔	Exzision einer Läsion an einem Muskel, Andere Lokalisation	83.49.21↔	Kompartmentresektion, Schulter und Axilla
83.39.10↔	Exzision einer Läsion an einer Sehne, Kopf und Hals	83.49.22↔	Kompartmentresektion, Oberarm und Ellenbogen
83.39.11↔	Exzision einer Läsion an einer Sehne, Schulter und Arm	83.49.23↔	Kompartmentresektion, Unterarm
		83.49.24↔	Kompartmentresektion, Brustwand, Bauch und Rücken
		83.49.25↔	Kompartmentresektion, Leisten- und Genitalregion und Gesäss
		83.49.26↔	Kompartmentresektion, Untere Extremität
		83.49.29↔	Kompartmentresektion, Andere Lokalisation
		83.49.30↔	Sonstige Exzision von Weichteilen, Kopf und Hals
		83.49.31↔	Sonstige Exzision von Weichteilen, Schulter und Axilla
		83.49.32↔	Sonstige Exzision von Weichteilen, Oberarm und Ellenbogen
		83.49.33↔	Sonstige Exzision von Weichteilen, Unterarm
		83.49.34↔	Sonstige Exzision von Weichteilen, Brustwand, Bauch und Rücken
		83.49.35↔	Sonstige Exzision von Weichteilen, Leisten- und Genitalregion und Gesäss
		83.49.36↔	Sonstige Exzision von Weichteilen, Untere Extremität
		83.49.39↔	Sonstige Exzision von Weichteilen, Andere Lokalisation
		83.5x.10↔	Bursektomie, Kopf und Hals
		83.5x.11↔	Bursektomie, Schulter und Axilla
		83.5x.12↔	Bursektomie, Oberarm und Ellenbogen

83.5x.13↔	Bursektomie, Unterarm	83.77.14↔	Muskeltransfer oder -transplantation, Brustwand, Bauch und Rücken
83.5x.14↔	Bursektomie, Brustwand, Bauch und Rücken	83.77.15↔	Muskeltransfer oder -transplantation, Leisten- und Genitalregion und Gesäss
83.5x.15↔	Bursektomie, Leisten- und Genitalregion und Gesäss	83.77.16↔	Muskeltransfer oder -transplantation, Untere Extremität
83.5x.16↔	Bursektomie, Andere Extremität	83.77.19↔	Muskeltransfer oder -transplantation, Andere Lokalisation
83.5x.19↔	Bursektomie, Andere Lokalisation	83.85.10↔	Verlängerung von Muskel oder Sehne, Kopf und Hals
83.61.11↔	Naht einer Sehnenscheide, Schulter und Axilla	83.85.11↔	Verlängerung von Muskel oder Sehne, Schulter und Axilla
83.61.12↔	Naht einer Sehnenscheide, Oberarm und Ellenbogen	83.85.12↔	Verlängerung von Muskel oder Sehne, Oberarm und Ellenbogen
83.61.13↔	Naht einer Sehnenscheide, Unterarm	83.85.13↔	Verlängerung von Muskel oder Sehne, Unterarm
83.61.14↔	Naht einer Sehnenscheide, Brustwand, Bauch und Rücken	83.85.14↔	Verlängerung von Muskel oder Sehne, Brustwand, Bauch und Rücken
83.61.15↔	Naht einer Sehnenscheide, Leisten- und Genitalregion und Gesäss	83.85.15↔	Verlängerung von Muskel oder Sehne, Leisten- und Genitalregion und Gesäss
83.61.16↔	Naht einer Sehnenscheide, Untere Extremität	83.85.16↔	Verlängerung von Muskel oder Sehne, Untere Extremität
83.61.19↔	Naht einer Sehnenscheide, Andere Lokalisation	83.85.19↔	Verlängerung von Muskel oder Sehne, Andere Lokalisation
83.62.10↔	Sekundäre Naht einer Sehne, Kopf und Hals	83.85.20↔	Verkürzung von Muskel oder Sehne, Kopf und Hals
83.62.11↔	Sekundäre Naht einer Sehne, Schulter und Axilla	83.85.21↔	Verkürzung von Muskel oder Sehne, Schulter und Axilla
83.62.12↔	Sekundäre Naht einer Sehne, Oberarm und Ellenbogen	83.85.22↔	Verkürzung von Muskel oder Sehne, Oberarm und Ellenbogen
83.62.13↔	Sekundäre Naht einer Sehne, Unterarm	83.85.23↔	Verkürzung von Muskel oder Sehne, Unterarm
83.62.14↔	Sekundäre Naht einer Sehne, Brustwand, Bauch und Rücken	83.85.24↔	Verkürzung von Muskel oder Sehne, Brustwand, Bauch und Rücken
83.62.15↔	Sekundäre Naht einer Sehne, Leisten- und Genitalregion und Gesäss	83.85.25↔	Verkürzung von Muskel oder Sehne, Leisten- und Genitalregion und Gesäss
83.62.16↔	Sekundäre Naht einer Sehne, Untere Extremität	83.85.26↔	Verkürzung von Muskel oder Sehne, Untere Extremität
83.62.19↔	Sekundäre Naht einer Sehne, Andere Lokalisation	83.85.29↔	Verkürzung von Muskel oder Sehne, Andere Lokalisation
83.64.10↔	Sonstige Naht einer Sehne, Kopf und Hals	83.86↔	Quadrizepssehnen-Rekonstruktion
83.64.11↔	Sonstige Naht einer Sehne, Schulter und Axilla	83.87.10↔	Muskelplastik, Kopf und Hals
83.64.12↔	Sonstige Naht einer Sehne, Oberarm und Ellenbogen	83.87.11↔	Muskelplastik, Schulter und Axilla
83.64.13↔	Sonstige Naht einer Sehne, Unterarm	83.87.12↔	Muskelplastik, Oberarm und Ellenbogen
83.64.14↔	Sonstige Naht einer Sehne, Brustwand, Bauch und Rücken	83.87.13↔	Muskelplastik, Unterarm
83.64.15↔	Sonstige Naht einer Sehne, Leisten- und Genitalregion und Gesäss	83.87.14↔	Muskelplastik, Brustwand, Bauch und Rücken
83.64.16↔	Sonstige Naht einer Sehne, Untere Extremität	83.87.15↔	Muskelplastik, Leisten- und Genitalregion und Gesäss
83.64.19↔	Sonstige Naht einer Sehne, Andere Lokalisation	83.87.16↔	Muskelplastik, Untere Extremität
83.65.10↔	Sonstige Naht an Muskel oder Faszie, Kopf und Hals	83.87.19↔	Muskelplastik, Andere Lokalisation
83.65.11↔	Sonstige Naht an Muskel oder Faszie, Schulter und Axilla	83.87.90↔	Sonstige plastische Operationen am Muskel, Kopf und Hals
83.65.12↔	Sonstige Naht an Muskel oder Faszie, Oberarm und Ellenbogen	83.87.91↔	Sonstige plastische Operationen am Muskel, Schulter und Axilla
83.65.13↔	Sonstige Naht an Muskel oder Faszie, Unterarm	83.87.92↔	Sonstige plastische Operationen am Muskel, Oberarm und Ellenbogen
83.65.14↔	Sonstige Naht an Muskel oder Faszie, Brustwand, Bauch und Rücken	83.87.93↔	Sonstige plastische Operationen am Muskel, Unterarm
83.65.15↔	Sonstige Naht an Muskel oder Faszie, Leisten- und Genitalregion und Gesäss	83.87.94↔	Sonstige plastische Operationen am Muskel, Brustwand, Bauch und Rücken
83.65.16↔	Sonstige Naht an Muskel oder Faszie, Untere Extremität	83.87.95↔	Sonstige plastische Operationen am Muskel, Leisten- und Genitalregion und Gesäss
83.65.19↔	Sonstige Naht an Muskel oder Faszie, Andere Lokalisation	83.87.96↔	Sonstige plastische Operationen am Muskel, Untere Extremität
83.72.10↔	Sehnenrückverlagerung, Kopf und Hals	83.87.97↔	Sonstige plastische Operationen am Muskel, Andere Lokalisation
83.72.11↔	Sehnenrückverlagerung, Schulter und Axilla	83.88.10↔	Augmentation einer Sehne, Kopf und Hals
83.72.12↔	Sehnenrückverlagerung, Oberarm und Ellenbogen	83.88.11↔	Augmentation einer Sehne, Schulter und Axilla
83.72.13↔	Sehnenrückverlagerung, Unterarm	83.88.12↔	Augmentation einer Sehne, Oberarm und Ellenbogen
83.72.14↔	Sehnenrückverlagerung, Brustwand, Bauch und Rücken	83.88.13↔	Augmentation einer Sehne, Unterarm
83.72.15↔	Sehnenrückverlagerung, Leisten- und Genitalregion und Gesäss	83.88.14↔	Augmentation einer Sehne, Brustwand, Bauch und Rücken
83.72.16↔	Sehnenrückverlagerung, Untere Extremität	83.88.15↔	Augmentation einer Sehne, Leisten- und Genitalregion und Gesäss
83.72.19↔	Sehnenrückverlagerung, Andere Lokalisation	83.88.16↔	Augmentation einer Sehne, Untere Extremität
83.73.10↔	Reinsertion einer Sehne, Kopf und Hals	83.88.19↔	Augmentation einer Sehne, Andere Lokalisation
83.73.11↔	Reinsertion einer Sehne, Schulter und Axilla	83.88.20↔	Sehnenersatzplastik, Kopf und Hals
83.73.12↔	Reinsertion einer Sehne, Oberarm und Ellenbogen	83.88.21↔	Sehnenersatzplastik, Schulter und Axilla
83.73.13↔	Reinsertion einer Sehne, Unterarm	83.88.22↔	Sehnenersatzplastik, Oberarm und Ellenbogen
83.73.14↔	Reinsertion einer Sehne, Brustwand, Bauch und Rücken	83.88.23↔	Sehnenersatzplastik, Unterarm
83.73.15↔	Reinsertion einer Sehne, Leisten- und Genitalregion und Gesäss	83.88.24↔	Sehnenersatzplastik, Brustwand, Bauch und Rücken
83.73.16↔	Reinsertion einer Sehne, Untere Extremität	83.88.25↔	Sehnenersatzplastik, Leisten- und Genitalregion und Gesäss
83.73.19↔	Reinsertion einer Sehne, Andere Lokalisation	83.88.26↔	Sehnenersatzplastik, Untere Extremität
83.74.10↔	Reinsertion eines Muskels, Kopf und Hals	83.88.29↔	Sehnenersatzplastik, Andere Lokalisation
83.74.11↔	Reinsertion eines Muskels, Schulter und Axilla	83.88.30↔	Schaffung eines Sehnentransplantatlagers, Kopf und Hals
83.74.12↔	Reinsertion eines Muskels, Oberarm und Ellenbogen	83.88.31↔	Schaffung eines Sehnentransplantatlagers, Schulter und Axilla
83.74.13↔	Reinsertion eines Muskels, Unterarm	83.88.32↔	Schaffung eines Sehnentransplantatlagers, Oberarm und Ellenbogen
83.74.14↔	Reinsertion eines Muskels, Brustwand, Bauch und Rücken	83.88.33↔	Schaffung eines Sehnentransplantatlagers, Unterarm
83.74.15↔	Reinsertion eines Muskels, Leisten- und Genitalregion	83.88.34↔	Schaffung eines Sehnentransplantatlagers, Brustwand, Bauch und Rücken
83.74.16↔	Reinsertion eines Muskels, Untere Extremität		
83.74.19↔	Reinsertion eines Muskels, Andere Lokalisation		
83.77.10↔	Muskeltransfer oder -transplantation, Kopf und Hals		
83.77.11↔	Muskeltransfer oder -transplantation, Schulter und Axilla		
83.77.12↔	Muskeltransfer oder -transplantation, Oberarm und Ellenbogen		
83.77.13↔	Muskeltransfer oder -transplantation, Unterarm		

83.88.35↔	Schaffung eines Sehnentransplantatlagers, Leisten- und Genitalregion und Gesäß	83.91.12↔	Lösung von Adhäsionen von Muskel, Sehne, Faszie und Bursa, Oberarm und Ellenbogen
83.88.36↔	Schaffung eines Sehnentransplantatlagers, Untere Extremität	83.91.13↔	Lösung von Adhäsionen von Muskel, Sehne, Faszie und Bursa, Unterarm
83.88.39↔	Schaffung eines Sehnentransplantatlagers, Andere Lokalisation	83.91.14↔	Lösung von Adhäsionen von Muskel, Sehne, Faszie und Bursa, Brustwand, Bauch und Rücken
83.88.40↔	Tenodese, Kopf und Hals	83.91.15↔	Lösung von Adhäsionen von Muskel, Sehne, Faszie und Bursa, Leisten- und Genitalregion und Gesäß
83.88.41↔	Tenodese, Schulter und Axilla	83.91.16↔	Lösung von Adhäsionen von Muskel, Sehne, Faszie und Bursa, Untere Extremität
83.88.42↔	Tenodese, Oberarm und Ellenbogen	83.91.19↔	Lösung von Adhäsionen von Muskel, Sehne, Faszie und Bursa, Andere Lokalisation
83.88.43↔	Tenodese, Unterarm	83.92↔	Einsetzen oder Ersetzen eines Skelettmuskelstimulators
83.88.44↔	Tenodese, Brustwand, Bauch und Rücken	83.99.10↔	Andere Operationen an Sehnen, Kopf und Hals
83.88.45↔	Tenodese, Leisten- und Genitalregion und Gesäß	83.99.11↔	Andere Operationen an Sehnen, Schulter und Axilla
83.88.46↔	Tenodese, Untere Extremität	83.99.12↔	Andere Operationen an Sehnen, Oberarm und Ellenbogen
83.88.49↔	Tenodese, Andere Lokalisation	83.99.13↔	Andere Operationen an Sehnen, Unterarm
83.88.90↔	Sonstige plastische Operationen an der Sehne, Kopf und Hals	83.99.14↔	Andere Operationen an Sehnen, Brustwand, Bauch und Rücken
83.88.91↔	Sonstige plastische Operationen an der Sehne, Schulter und Axilla	83.99.15↔	Andere Operationen an Sehnen, Leisten- und Genitalregion und Gesäß
83.88.92↔	Sonstige plastische Operationen an der Sehne, Oberarm und Ellenbogen	83.99.16↔	Andere Operationen an Sehnen, Untere Extremität
83.88.93↔	Sonstige plastische Operationen an der Sehne, Unterarm	83.99.19↔	Andere Operationen an Sehnen, Andere Lokalisation
83.88.94↔	Sonstige plastische Operationen an der Sehne, Brustwand, Bauch und Rücken	83.99.20↔	Andere Operationen an Muskel, Faszie und Bursa, Kopf und Hals
83.88.95↔	Sonstige plastische Operationen an der Sehne, Leisten- und Genitalregion und Gesäß	83.99.21↔	Andere Operationen an Muskel, Faszie und Bursa, Schulter und Axilla
83.88.96↔	Sonstige plastische Operationen an der Sehne, Untere Extremität	83.99.22↔	Andere Operationen an Muskel, Faszie und Bursa, Oberarm und Ellenbogen
83.88.97↔	Sonstige plastische Operationen an der Sehne, Andere Lokalisation	83.99.23↔	Andere Operationen an Muskel, Faszie und Bursa, Unterarm
83.89.10↔	Verlängerung, Verkürzung und Doppelung einer Faszie, Kopf und Hals	83.99.24↔	Andere Operationen an Muskel, Faszie und Bursa, Brustwand, Bauch und Rücken
83.89.11↔	Verlängerung, Verkürzung und Doppelung einer Faszie, Schulter und Axilla	83.99.25↔	Andere Operationen an Muskel, Faszie und Bursa, Leisten- und Genitalregion und Gesäß
83.89.12↔	Verlängerung, Verkürzung und Doppelung einer Faszie, Oberarm und Ellenbogen	83.99.26↔	Andere Operationen an Muskel, Faszie und Bursa, Untere Extremität
83.89.13↔	Verlängerung, Verkürzung und Doppelung einer Faszie, Unterarm	83.99.29↔	Andere Operationen an Muskel, Faszie und Bursa, Andere Lokalisation
83.89.14↔	Verlängerung, Verkürzung und Doppelung einer Faszie, Brustwand, Bauch und Rücken	83.99.30↔	Revision (ohne Ersetzen) eines Skelettmuskelstimulators
83.89.15↔	Verlängerung, Verkürzung und Doppelung einer Faszie, Leisten- und Genitalregion und Gesäß	86.06.00↔	Einsetzen einer vollständig implantierbaren Infusionspumpe, n.n.bez.
83.89.16↔	Verlängerung, Verkürzung und Doppelung einer Faszie, Untere Extremität	86.06.10↔	Einsetzen einer vollständig implantierbaren Infusionspumpe zur intraventrikulären Infusion mit programmierbarem variablen Tagesprofil
83.89.19↔	Verlängerung, Verkürzung und Doppelung einer Faszie, Andere Lokalisation	86.06.11↔	Einsetzen einer vollständig implantierbaren Infusionspumpe zur intraventrikulären Infusion mit konstanter Flussrate (gasdruckbetrieben)
83.89.20↔	Deckung eines Defektes an einer Faszie, Kopf und Hals	86.06.20↔	Einsetzen einer vollständig implantierbaren Infusionspumpe zur intrathekalen und epiduralen Infusion mit programmierbarem variablen Tagesprofil
83.89.21↔	Deckung eines Defektes an einer Faszie, Schulter und Axilla	86.06.21↔	Einsetzen einer vollständig implantierbaren Infusionspumpe zur intrathekalen und epiduralen Infusion mit mit konstanter Flussrate (gasdruckbetrieben)
83.89.22↔	Deckung eines Defektes an einer Faszie, Oberarm und Ellenbogen	86.06.99↔	Einsetzen einer vollständig implantierbaren Infusionspumpe, sonstige
83.89.23↔	Deckung eines Defektes an einer Faszie, Unterarm	86.08.00↔	Ersetzen einer vollständig implantierbaren Infusionspumpe, n.n.bez.
83.89.24↔	Deckung eines Defektes an einer Faszie, Brustwand, Bauch und Rücken	86.08.10↔	Ersetzen einer vollständig implantierbaren Infusionspumpe zur intraventrikulären Infusion mit programmierbarem variablen Tagesprofil
83.89.25↔	Deckung eines Defektes an einer Faszie, Leisten- und Genitalregion und Gesäß	86.08.11↔	Ersetzen einer vollständig implantierbaren Infusionspumpe zur intraventrikulären Infusion mit konstanter Flußrate (gasdruckbetrieben)
83.89.26↔	Deckung eines Defektes an einer Faszie, Untere Extremität	86.08.20↔	Ersetzen einer vollständig implantierbaren Infusionspumpe zur intrathekalen und epiduralen Infusion mit programmierbarem variablen Tagesprofil
83.89.29↔	Deckung eines Defektes an einer Faszie, Andere Lokalisation	86.08.21↔	Ersetzen einer vollständig implantierbaren Infusionspumpe zur intrathekalen und epiduralen Infusion mit mit konstanter Flussrate (gasdruckbetrieben)
83.89.90↔	Sonstige plastische Operationen an der Faszie, Kopf und Hals	86.08.99↔	Ersetzen einer vollständig implantierbaren Infusionspumpe, sonstige
83.89.91↔	Sonstige plastische Operationen an der Faszie, Schulter und Axilla	86.22.20‡↔	Großflächiges Débridement von Wunde, Infektion oder Verbrennung durch Exzision mit Einlegen eines Medikamententrägers am Kopf (ausser Lippe)
83.89.92↔	Sonstige plastische Operationen an der Faszie, Oberarm und Ellenbogen		
83.89.93↔	Sonstige plastische Operationen an der Faszie, Unterarm		
83.89.94↔	Sonstige plastische Operationen an der Faszie, Brustwand, Bauch und Rücken		
83.89.95↔	Sonstige plastische Operationen an der Faszie, Leisten- und Genitalregion und Gesäß		
83.89.96↔	Sonstige plastische Operationen an der Faszie, Untere Extremität		
83.89.97↔	Sonstige plastische Operationen an der Faszie, Andere Lokalisation		
83.91.10↔	Lösung von Adhäsionen von Muskel, Sehne, Faszie und Bursa, Kopf und Hals		
83.91.11↔	Lösung von Adhäsionen von Muskel, Sehne, Faszie und Bursa, Schulter und Axilla		

- 86.22.27†↔ Großflächiges Débridement von Wunde, Infektion oder Verbrennung durch Exzision mit Einlegen eines Medikamententrägers an der Leisten- und Genitalregion
- 86.22.28†↔ Großflächiges Débridement von Wunde, Infektion oder Verbrennung durch Exzision mit Einlegen eines Medikamententrägers an der unteren Extremität
- 86.22.29†↔ Großflächiges Débridement von Wunde, Infektion oder Verbrennung durch Exzision mit Einlegen eines Medikamententrägers an anderer Lokalisation
- 86.84.10↔ Korrektur einer Narbenkontraktur oder Bride am Kopf
- 86.84.13↔ Korrektur einer Narbenkontraktur oder Bride an Unterarm
- 86.84.14↔ Korrektur einer Narbenkontraktur oder Bride an der Hand
- 86.84.17↔ Korrektur einer Narbenkontraktur oder Bride an der Leisten- und Genitalregion oder am Gesäß
- 86.84.18↔ Korrektur einer Narbenkontraktur oder Bride an der unteren Extremität
- 86.84.19↔ Korrektur einer Narbenkontraktur oder Bride an anderer Lokalisation
- 86.88.50↔ Anlage oder Wechsel eines Systems zur Vakuumversiegelung, tiefreichend, an Knochen und Gelenken der Extremitäten
- 86.88.51↔ Anlage oder Wechsel eines Systems zur Vakuumversiegelung, tiefreichend, an Thorax, Mediastinum und Sternum
- 86.88.52↔ Anlage oder Wechsel eines Systems zur Vakuumversiegelung, am offenen Abdomen
- 86.88.53↔ Anlage oder Wechsel eines Systems zur Vakuumversiegelung, endorektal
- 86.88.59↔ Anlage oder Wechsel eines Systems zur Vakuumversiegelung, an Haut und Unterhaut oder sonstigen Lokalisationen

Prozedur N11-2

- 54.93†↔ Formung einer kutaneoperitonealen Fistel

Prozedur N11-3

- 40.22.00↔ Exzision eines mamma-internalen Lymphknotens, n.n.bez.
- 40.22.10↔ Exzision eines mamma-internalen Lymphknotens, thorakoskopisch
- 40.22.20↔ Exzision eines mamma-internalen Lymphknotens, offen chirurgisch
- 40.22.99↔ Exzision eines mamma-internalen Lymphknotens, sonstige
- 40.24.00↔ Exzision eines inguinalen Lymphknotens, n.n.bez.
- 40.24.10↔ Exzision eines inguinalen Lymphknotens, offen chirurgisch, ohne Markierung
- 40.24.11↔ Exzision eines inguinalen Lymphknotens, offen chirurgisch, mit Radionuklidmarkierung oder Farbstoffmarkierung (Sentinel-Lymphnodektomie)
- 40.24.20↔ Exzision eines inguinalen Lymphknotens, laparoskopisch
- 40.24.99↔ Exzision eines inguinalen Lymphknotens, sonstige
- 40.29.00↔ Einfache Exzision einer anderen lymphatischen Struktur, n.n.bez.
- 40.29.10↔ Exzision eines mediastinalen Lymphknotens, n.n.bez.
- 40.29.11↔ Exzision eines mediastinalen Lymphknotens, offen chirurgisch
- 40.29.12↔ Exzision eines mediastinalen Lymphknotens, thorakoskopisch
- 40.29.19↔ Exzision eines mediastinalen Lymphknotens, sonstige
- 40.29.20↔ Exzision eines paraaortalen Lymphknotens
- 40.29.30↔ Exzision eines iliakalen Lymphknotens
- 40.29.70↔ Exzision eines Lymphangioms oder Hygroma cysticum
- 40.29.80↔ Exzision mehrerer abdominaler Lymphknotenstationen (mit Leberbiopsie), n.n.bez.
- 40.29.81↔ Exzision mehrerer abdominaler Lymphknotenstationen (mit Leberbiopsie), offen chirurgisch [Staging-Laparotomie]
- 40.29.82↔ Exzision mehrerer abdominaler Lymphknotenstationen (mit Leberbiopsie), laparoskopisch [Staging-Laparoskopie]
- 40.29.89↔ Exzision mehrerer abdominaler Lymphknotenstationen (mit Leberbiopsie), sonstige
- 40.29.99↔ Einfache Exzision einer anderen lymphatischen Struktur, sonstige
- 40.3x.00↔ Exzision von regionalen Lymphknoten, n.n.bez.
- 40.3x.09↔ Exzision von regionalen Lymphknoten, sonstige
- 40.3x.10↔ Regionale Lymphadenektomie als selbständiger Eingriff, n.n.bez.
- 40.3x.11↔ Regionale Lymphadenektomie als selbständiger Eingriff, zervikal
- 40.3x.12↔ Regionale Lymphadenektomie als selbständiger Eingriff, axillär
- 40.3x.13↔ Regionale Lymphadenektomie als selbständiger Eingriff, paraaortal, pelvin, obturatorisch oder iliakal
- 40.3x.14↔ Regionale Lymphadenektomie als selbständiger Eingriff, inguinal, offen chirurgisch
- 40.3x.15↔ Regionale Lymphadenektomie als selbständiger Eingriff, inguinale, laparoskopisch
- 40.3x.16↔ Regionale Lymphadenektomie als selbständiger Eingriff, mediastinal und peribronchial
- 40.3x.19↔ Regionale Lymphadenektomie als selbständiger Eingriff, sonstige
- 40.3x.20↔ Regionale Lymphadenektomie im Rahmen eines anderen Eingriffs, n.n.bez.
- 40.3x.21↔ Regionale Lymphadenektomie im Rahmen eines anderen Eingriffs, zervikal
- 40.3x.22↔ Regionale Lymphadenektomie im Rahmen eines anderen Eingriffs, axillär
- 40.3x.23↔ Regionale Lymphadenektomie im Rahmen eines anderen Eingriffs, paraaortal, pelvin oder iliakal
- 40.3x.24↔ Regionale Lymphadenektomie im Rahmen eines anderen Eingriffs, obturatorisch
- 40.3x.25↔ Regionale Lymphadenektomie im Rahmen eines anderen Eingriffs, inguinale
- 40.3x.26↔ Regionale Lymphadenektomie im Rahmen eines anderen Eingriffs, mediastinal und peribronchial
- 40.3x.29↔ Regionale Lymphadenektomie im Rahmen eines anderen Eingriffs, sonstige
- 41.5↔ Totale Splenektomie
- 46.03↔ Exteriorisation des Dickdarms
- 46.10↔ Kolostomie, n.n.bez.
- 46.11↔ Temporäre Kolostomie
- 46.13↔ Permanente Kolostomie
- 46.20↔ Ileostomie, n.n.bez.
- 46.21↔ Temporäre Ileostomie
- 46.22↔ Kontinente Ileostomie
- 46.23↔ Sonstige permanente Ileostomie
- 46.39.10↔ Sonstige Enterostomie, Anlage einer Bishop-Koop-Anastomose
- 46.41.11↔ Neueinpflanzung eines Dünndarm-Stomas
- 46.41.12↔ Abtragung des vorverlagerten Teiles eines Dünndarm-Stomas
- 46.41.20↔ Umwandlung eines Dünndarm-Stomas in ein kontinentes Stoma
- 46.43.11↔ Neueinpflanzung eines Kolostomas
- 46.43.12↔ Abtragung des vorverlagerten Teiles eines Kolostomas
- 46.43.20↔ Umwandlung eines Kolostomas in ein kontinentes Stoma
- 54.4x.11↔ Exzision von Mesenterium
- 54.4x.12↔ Exzision von Omentum
- 54.99.41↔ Sonstige Operationen in der Abdominal-Region, Entfernung oder Verschluss einer kutaneoperitonealen Fistel (Katheterverweilsystem)
- 54.99.50↔ Sonstige Operationen in der Abdominal-Region, Anlegen eines temporären Bauchwandverschlusses
- 56.51.00↔ Aufbau einer kutanen Ureteroileostomie, n.n.bez.
- 56.51.10↔ Aufbau einer kutanen Ureteroileostomie, Ureteroileokutaneostomie [Ileum-Conduit] oder Ureterokolokutaneostomie [Kolon-/Sigma-Conduit], offen chirurgisch
- 56.51.11↔ Aufbau einer kutanen Ureteroileostomie, Ureteroileokutaneostomie [Ileum-Conduit] oder Ureterokolokutaneostomie [Kolon-/Sigma-Conduit], laparoskopisch

56.51.12↔	Aufbau einer kutanen Ureteroileostomie, mit Darminterponat [Conduit] (nicht kontinentes Stoma), sonstiger Zugang	57.79.21↔	Sonstige totale Zystektomie, Einfache Zystektomie, bei der Frau, laparoskopisch
56.51.20↔	Aufbau einer kutanen Ureteroileostomie, Umwandlung einer anderen supravessikalen Harnableitung in eine kutane Ureteroileostomie	57.79.99↔	Sonstige totale Zystektomie, sonstige
56.51.30↔	Aufbau einer kutanen Ureteroileostomie, mit Darmreservoir (kontinentes Stoma)	57.84.10↔	Verschluss einer vesikovaginalen Fistel, offen chirurgisch (abdominal)
56.51.99↔	Aufbau einer kutanen Ureteroileostomie, sonstige	57.84.11↔	Verschluss einer vesikovaginalen Fistel, vaginal
56.52.00↔	Revision einer kutanen Ureteroileostomie, n.n.bez.	57.84.12↔	Verschluss einer vesikovaginalen Fistel, transvesikal
56.52.10↔	Revision einer kutanen Ureteroileostomie, mit Darminterponat [Conduit]	57.84.13↔	Verschluss einer vesikovaginalen Fistel, laparoskopisch
56.52.20↔	Revision einer kutanen Ureteroileostomie, mit Darmreservoir (kontinentes Stoma)	57.84.20↔	Verschluss einer vesikokutanen Fistel, offen chirurgisch
56.52.99↔	Revision einer kutanen Ureteroileostomie, sonstige	57.84.21↔	Verschluss einer vesikokutanen Fistel, laparoskopisch
56.61.00↔	Aufbau einer anderen kutanen Ureterostomie, n.n.bez.	57.84.99↔	Verschluss einer anderen Harnblasenfistel, sonstige
56.61.10↔	Aufbau einer anderen kutanen Ureterostomie, Ureterokutaneostomie und Transureterokutaneostomie, laparoskopisch	57.96↔	Implantation eines elektronischen Blasenstimulators
56.61.20↔	Aufbau einer anderen kutanen Ureterostomie, Umwandlung einer anderen supravessikalen Harnableitung in eine kutane Ureterostomie	57.97↔	Ersetzen eines elektronischen Blasenstimulators
56.61.99↔	Aufbau einer anderen kutanen Ureterostomie, sonstige	58.41↔	Naht einer Urethraverletzung
56.62↔	Revision einer anderen kutanen Ureterostomie	58.49.10↔	Einzeitige plastische Rekonstruktion der Urethra, mit Präputial- oder Penishaut
56.71.00↔	Harnableitung in den Darm, n.n.bez.	58.49.11↔	Einzeitige plastische Rekonstruktion der Urethra, mit Mund- oder Harnblasenschleimhaut, sonstige Rekonstruktion
56.71.10↔	Ureterosigmoideostomie mit Reservoirbildung, offen chirurgisch	58.49.20↔	Zweizeitige plastische Rekonstruktion der Urethra, erste Sitzung, mit Präputial- oder Penishaut
56.71.11↔	Ureterosigmoideostomie mit Reservoirbildung, laparoskopisch	58.49.21↔	Zweizeitige plastische Rekonstruktion der Urethra, erste Sitzung, mit Mund- oder Harnblasenschleimhaut
56.71.20↔	Umwandlung einer anderen supravessikalen Harnableitung in eine Harnableitung in den Darm	58.49.29↔	Sonstige plastische Rekonstruktion der Urethra, zweizeitig, erste Sitzung, sonstige Rekonstruktion
56.71.99↔	Harnableitung in den Darm, sonstige	58.49.31↔	Zweizeitige plastische Rekonstruktion der Urethra, zweite Sitzung, mit Präputial- oder Penishaut
56.72↔	Revision einer ureterointestinalen Anastomose	58.49.33↔	Zweizeitige plastische Rekonstruktion der Urethra, zweite Sitzung, mit Mund- oder Harnblasenschleimhaut
56.75↔	Transureteroureterostomie	58.49.39↔	Zweizeitige plastische Rekonstruktion der Urethra, zweite Sitzung, sonstige
56.92↔	Implantation eines elektronischen Ureterstimulators	86.06.00↔	Einsetzen einer vollständig implantierbaren Infusionspumpe, n.n.bez.
56.93↔	Ersetzen eines elektronischen Ureterstimulators	86.06.10↔	Einsetzen einer vollständig implantierbaren Infusionspumpe zur intraventrikulären Infusion mit programmierbarem variablen Tagesprofil
57.71.00↔	Radikale Zystektomie, n.n.bez.	86.06.11↔	Einsetzen einer vollständig implantierbaren Infusionspumpe zur intraventrikulären Infusion mit konstanter Flussrate (gasdruckbetrieben)
57.71.10↔	Radikale Zystektomie, ohne Urethrektomie, beim Mann, offen chirurgisch	86.06.20↔	Einsetzen einer vollständig implantierbaren Infusionspumpe zur intrathekalen und epiduralen Infusion mit programmierbarem variablen Tagesprofil
57.71.11↔	Radikale Zystektomie, ohne Urethrektomie, beim Mann, laparoskopisch	86.06.21↔	Einsetzen einer vollständig implantierbaren Infusionspumpe zur intrathekalen und epiduralen Infusion mit konstanter Flussrate (gasdruckbetrieben)
57.71.20↔	Radikale Zystektomie, mit Urethrektomie, beim Mann, offen chirurgisch	86.06.99↔	Einsetzen einer vollständig implantierbaren Infusionspumpe, sonstige
57.71.21↔	Radikale Zystektomie, mit Urethrektomie, beim Mann, laparoskopisch	86.08.00↔	Ersetzen einer vollständig implantierbaren Infusionspumpe, n.n.bez.
57.71.30↔	Radikale Zystektomie, ohne Urethrektomie, bei der Frau, offen chirurgisch	86.08.10↔	Ersetzen einer vollständig implantierbaren Infusionspumpe zur intraventrikulären Infusion mit programmierbarem variablen Tagesprofil
57.71.31↔	Radikale Zystektomie, ohne Urethrektomie, bei der Frau, laparoskopisch	86.08.11↔	Ersetzen einer vollständig implantierbaren Infusionspumpe zur intraventrikulären Infusion mit konstanter Flussrate (gasdruckbetrieben)
57.71.40↔	Radikale Zystektomie, mit Urethrektomie, bei der Frau, offen chirurgisch	86.08.20↔	Ersetzen einer vollständig implantierbaren Infusionspumpe zur intrathekalen und epiduralen Infusion mit programmierbarem variablen Tagesprofil
57.71.41↔	Radikale Zystektomie, mit Urethrektomie, bei der Frau, laparoskopisch	86.08.21↔	Ersetzen einer vollständig implantierbaren Infusionspumpe zur intrathekalen und epiduralen Infusion mit konstanter Flussrate (gasdruckbetrieben)
57.71.50↔	Radikale Zystektomie, Becken-Eviszation (Exenteration) beim Mann, offen chirurgisch	86.08.99↔	Ersetzen einer vollständig implantierbaren Infusionspumpe, sonstige
57.71.51↔	Radikale Zystektomie, Becken-Eviszation (Exenteration) beim Mann, laparoskopisch		
57.71.99↔	Radikale Zystektomie, sonstige		
57.79.00↔	Sonstige totale Zystektomie, n.n.bez.		
57.79.10↔	Sonstige totale Zystektomie, Einfache Zystektomie, beim Mann, offen chirurgisch		
57.79.11↔	Sonstige totale Zystektomie, Einfache Zystektomie, beim Mann, laparoskopisch		
57.79.20↔	Sonstige totale Zystektomie, Einfache Zystektomie, bei der Frau, offen chirurgisch		

ADRG N13**Grosse Eingriffe an Vagina, Zervix und Vulva**

Prozedur in Tabelle N13-1

DRG N13A**Grosse Eingriffe an Vagina, Zervix und Vulva, Alter > 80 Jahre oder äusserst schwere oder schwere CC**

Alter > 80 Jahre oder PCCL > 2

DRG N13B**Grosse Eingriffe an Vagina, Zervix und Vulva, Alter < 81 Jahre, ohne äusserst schwere oder schwere CC****Prozedur N13-1**

- | | | | |
|-----------|--|-----------|--|
| 49.79.00↔ | Sonstige Rekonstruktion am Analsphinkter, n.n.bez. | 67.51↔ | Transabdominale Cerclage der Zervix |
| 49.79.10↔ | Anteriore Anorektoplastik | 67.59↔ | Sonstige Rekonstruktion am inneren Muttermund |
| 49.79.11↔ | Posteriore sagittale Anorektoplastik | 67.61↔ | Naht eines Zervixrisses |
| 49.79.12↔ | Erweiterte posteriore sagittale Anorektoplastik mit Eingriffen an Nachbarorganen | 67.62↔ | Verschluss einer zervikalen Fistel |
| 49.79.13↔ | Abdominoperineale oder sakroabdominoperineale Durchzugsoperation | 67.69↔ | Sonstige plastische Rekonstruktion an der Zervix |
| 49.79.14↔ | Anoproktoplastik | 68.22.00↔ | Inzision oder Exzision eines kongenitalen uterinen Septums, n.n.bez. |
| 49.79.15↔ | Sonstige plastische Rekonstruktion bei anorektalen Anomalien | 68.22.10↔ | Inzision oder Exzision eines kongenitalen uterinen Septums, vaginal |
| 49.79.99↔ | Sonstige Rekonstruktion am Analsphinkter, sonstige | 68.22.11↔ | Inzision oder Exzision eines kongenitalen uterinen Septums, hysteroskopisch, ohne Kontrolle |
| 56.84.00↔ | Verschluss einer anderen Ureterfistel, n.n.bez. | 68.22.12↔ | Inzision oder Exzision eines kongenitalen uterinen Septums, hysteroskopisch, laparoskopisch assistiert |
| 56.84.10↔ | Verschluss einer Ureter-Darm-Fistel, offen chirurgisch | 68.22.13↔ | Inzision oder Exzision eines kongenitalen uterinen Septums, hysteroskopisch, sonographisch assistiert |
| 56.84.11↔ | Verschluss einer Ureter-Darm-Fistel, laparoskopisch | 68.22.99↔ | Inzision oder Exzision eines kongenitalen uterinen Septums, sonstige |
| 56.84.20↔ | Verschluss einer ureterovaginale Fistel, offen chirurgisch | 70.13↔ | Lösung von intraluminalen Adhäsionen der Vagina |
| 56.84.21↔ | Verschluss einer ureterovaginale Fistel, laparoskopisch | 70.14↔ | Sonstige Kolpotomie |
| 56.84.22↔ | Verschluss einer ureterovaginale Fistel, vaginal | 70.31↔ | Hymenexzision |
| 56.84.99↔ | Verschluss einer anderen Ureterfistel, sonstige | 70.33.00↔ | Exzision oder Destruktion einer Läsion an der Vagina, n.n.bez. |
| 57.12↔ | Lösung von intraluminalen Adhäsionen mit Inzision an der Harnblase | 70.33.10↔ | Destruktion einer Läsion an der Vagina, n.n.bez. |
| 57.21↔ | Vesikostomie | 70.33.11↔ | Destruktion einer Läsion an der Vagina, Kauterisation |
| 57.22↔ | Revision einer Vesikostomie | 70.33.12↔ | Destruktion einer Läsion an der Vagina, Elektrokoagulation |
| 57.93.00↔ | (Postoperative) Blutstillung an der Harnblase, n.n.bez. | 70.33.13↔ | Destruktion einer Läsion an der Vagina, Laserkoagulation |
| 57.93.10↔ | (Postoperative) Blutstillung an der Harnblase, perkutan | 70.33.14↔ | Destruktion einer Läsion an der Vagina, Kryokoagulation |
| 57.93.11↔ | (Postoperative) Blutstillung an der Harnblase, transurethral | 70.33.99↔ | Exzision oder Destruktion einer Läsion an der Vagina, sonstige |
| 57.93.12↔ | (Postoperative) Blutstillung an der Harnblase, offen chirurgisch | 70.71↔ | Naht einer Vaginaverletzung |
| 57.93.13↔ | (Postoperative) Blutstillung an der Harnblase, laparoskopisch | 70.72.00↔ | Verschluss einer kolovaginalen Fistel, n.n.bez. |
| 57.93.14↔ | (Postoperative) Blutstillung an der Harnblase, über ein Stoma | 70.72.10↔ | Verschluss einer kolovaginalen Fistel, offen chirurgisch (abdominal) |
| 57.93.99↔ | (Postoperative) Blutstillung an der Harnblase, sonstige | 70.72.20↔ | Verschluss einer kolovaginalen Fistel, vaginal |
| 59.3↔ | Plikatur am urethrovesikalen Übergang | 70.72.30↔ | Verschluss einer kolovaginalen Fistel, laparoskopisch |
| 59.5↔ | Retropubische urethrale Suspension | 70.72.99↔ | Verschluss einer kolovaginalen Fistel, sonstige |
| 59.72↔ | Implantat-Injektion in Urethra und/oder Harnblasenhals | 70.73.00↔ | Verschluss einer rektovaginalen Fistel, n.n.bez. |
| 67.33↔ | Destruktion einer Läsion an der Zervix durch Kryochirurgie | 70.73.10↔ | Verschluss einer rektovaginalen Fistel, offen chirurgisch (abdominal) |
| 67.4x.00↔ | Zervixamputation, n.n.bez. | 70.73.20↔ | Verschluss einer rektovaginalen Fistel, vaginal |
| 67.4x.10↔ | Radikale Zervixstumpfextirpation, n.n.bez. | 70.73.30↔ | Verschluss einer rektovaginalen Fistel, laparoskopisch |
| 67.4x.11↔ | Radikale Zervixstumpfextirpation, ohne Lymphadenektomie, offen chirurgisch (abdominal) | 70.73.99↔ | Verschluss einer rektovaginalen Fistel, sonstige |
| 67.4x.12↔ | Radikale Zervixstumpfextirpation, ohne Lymphadenektomie, vaginal | 70.74↔ | Verschluss einer vaginointestinalen Fistel |
| 67.4x.13↔ | Radikale Zervixstumpfextirpation, ohne Lymphadenektomie, vaginal, laparoskopisch unterstützt | 70.75↔ | Verschluss einer anderen Vaginalfistel |
| 67.4x.14↔ | Radikale Zervixstumpfextirpation, ohne Lymphadenektomie, laparoskopisch | 70.76↔ | Hymenalplastik |
| 67.4x.20↔ | Radikale Zervixstumpfextirpation, mit Lymphadenektomie, n.n.bez. | 70.79.00↔ | Sonstige plastische Rekonstruktion an der Vagina, n.n.bez. |
| 67.4x.21↔ | Radikale Zervixstumpfextirpation, mit Lymphadenektomie, offen chirurgisch (abdominal) | 70.79.10↔ | Sonstige vaginale Kolporrhaphie mit Beckenbodenplastik |
| 67.4x.22↔ | Radikale Zervixstumpfextirpation, mit Lymphadenektomie, vaginal | 70.79.99↔ | Sonstige plastische Rekonstruktion an der Vagina, sonstige |
| 67.4x.23↔ | Radikale Zervixstumpfextirpation, mit Lymphadenektomie, vaginal, laparoskopisch unterstützt | 70.8↔ | Obliteration des Scheidengewölbes |
| 67.4x.24↔ | Radikale Zervixstumpfextirpation, mit Lymphadenektomie, laparoskopisch | 70.91↔ | Sonstige Operationen an der Vagina |
| 67.4x.29↔ | Radikale Zervixstumpfextirpation, mit Lymphadenektomie, sonstige | 70.92.00↔ | Sonstige Operationen am Douglasraum, n.n.bez. |
| 67.4x.30↔ | Exzision eines Stumpfes an der Zervix | 70.92.10↔ | Enteroelytrozelenplastik |
| 67.4x.99↔ | Zervixamputation, sonstige | 70.92.99↔ | Sonstige Operationen am Douglasraum, sonstige |
| | | 71.4x.00↔ | Operationen an der Klitoris, n.n.bez. |
| | | 71.4x.10↔ | Plastische Rekonstruktion der Klitoris (Zieharmonikaplastik) |
| | | 71.4x.99↔ | Operationen an der Klitoris, sonstige |
| | | 71.61↔ | Partielle Vulvektomie |
| | | 71.62↔ | Totale Vulvektomie |

ADRG N14**Hysterektomie mit Beckenbodenplastik ausser bei bösartiger Neubildung oder Brachytherapie bei Krankheiten und Störungen der weiblichen Geschlechtsorgane, mehr als ein Belegungstag, mit äusserst schweren CC**

Hauptdiagnose nicht in Tabelle N14-1 und Prozedur in mindestens zwei der Tabellen N14-2, N14-3 oder Prozedur in Tabelle N14-4 und Verweildauer > 1 Tag und PCCL > 3

DRG N14Z**Hysterektomie mit Beckenbodenplastik ausser bei bösartiger Neubildung oder Brachytherapie bei Krankheiten und Störungen der weiblichen Geschlechtsorgane, mehr als ein Belegungstag, mit äusserst schweren CC****Diagnose N14-1**

C51.0	Bösartige Neubildung der Vulva: Labium majus	C57.0	Bösartige Neubildung: Tuba uterina [Fallopio]
C51.1	Bösartige Neubildung der Vulva: Labium minus	C57.1	Bösartige Neubildung: Lig latum uteri
C51.2	Bösartige Neubildung der Vulva: Klitoris	C57.2	Bösartige Neubildung: Lig teres uteri
C51.8	BNB: Vulva, mehrere Teilbereiche überlappend	C57.3	Bösartige Neubildung: Parametrium
C51.9	Bösartige Neubildung: Vulva, nicht näher bezeichnet	C57.4	Bösartige Neubildung: Uterine Adnexe, nnbez
C52	Bösartige Neubildung der Vagina	C57.7	BNB: Sonstige näher bezeichnete weibliche Genitalorgane
C53.0	Bösartige Neubildung: Endozervix	C57.8	BNB: Weibliche Genitalorgane, mehr Teilbereiche überlapp
C53.1	Bösartige Neubildung: Ektozervix	C57.9	BNB: Weibliches Genitalorgan, nicht näher bezeichnet
C53.8	BNB: Cervix uteri, mehrere Teilbereiche überlappend	C58	BNB Plazenta
C53.9	Bösartige Neubildung: Cervix uteri, nicht näher bezeichnet	C76.3	BNB ungenau bezeichneter Lokalisationen: Becken
C54.0	Bösartige Neubildung: Isthmus uteri	C79.6	Sekundäre bösartige Neubildung des Ovars
C54.1	Bösartige Neubildung: Endometrium	C79.82	Sekundäre bösartige Neubildung der Genitalorgane
C54.2	Bösartige Neubildung: Myometrium	D39.0	NB unsich/unbek Verhalt Uterus
C54.3	Bösartige Neubildung: Fundus uteri	D39.1	NB unsich/unbek Verhalt Ovar
C54.8	BNB: Corpus uteri, mehrere Teilbereiche überlappend	D39.2	NB unsich/unbek Verhalt Plazenta
C54.9	Bösartige Neubildung: Corpus uteri, nicht näher bezeichnet	D39.7	Neub unsich/unbek Verh sonst weibl Genitalorg
C55	Bösartige Neubildung des Uterus, Teil nnbez	D39.9	NB unsich/unbek Verhalt weibl Genitalorg, nnbez
C56	Bösartige Neubildung des Ovars		

Prozedur N14-2

40.3x.00↔	Exzision von regionalen Lymphknoten, n.n.bez.	59.03.10↔	Ureterolyse ohne intraperitoneale Verlagerung, laparoskopisch
40.3x.09↔	Exzision von regionalen Lymphknoten, sonstige	59.03.11↔	Ureterolyse mit intraperitoneale Verlagerung, laparoskopisch
40.3x.10↔	Regionale Lymphadenektomie als selbständiger Eingriff, n.n.bez.	59.03.99↔	Laparoskopische Lösung von perirenenalen oder periureteralen Adhäsionen, sonstige
40.3x.11↔	Regionale Lymphadenektomie als selbständiger Eingriff, zervikal	59.91↔	Exzision am perirenenalen oder perivesikalen Gewebe
40.3x.12↔	Regionale Lymphadenektomie als selbständiger Eingriff, axillär	68.31↔	Laparoskopische suprazervikale Hysterektomie [LSH]
40.3x.13↔	Regionale Lymphadenektomie als selbständiger Eingriff, paraaortal, pelvin, obturatorisch oder iliakal	68.39↔	Sonstige und nicht näher bezeichnete subtotale abdominale Hysterektomie
40.3x.14↔	Regionale Lymphadenektomie als selbständiger Eingriff, inguinal, offen chirurgisch	68.41.00↔	Laparoskopische totale abdominale Hysterektomie, n.n.bez.
40.3x.15↔	Regionale Lymphadenektomie als selbständiger Eingriff, inguinale, laparoskopisch	68.41.09↔	Laparoskopische totale abdominale Hysterektomie, sonstige
40.3x.16↔	Regionale Lymphadenektomie als selbständiger Eingriff, mediastinal und peribronchial	68.41.10↔	Laparoskopische totale abdominale Hysterektomie mit Salpingoovarektomie, n.n.bez.
40.3x.19↔	Regionale Lymphadenektomie als selbständiger Eingriff, sonstige	68.41.11↔	Laparoskopische totale abdominale Hysterektomie mit einseitiger Salpingoovarektomie
40.3x.20↔	Regionale Lymphadenektomie im Rahmen eines anderen Eingriffs, n.n.bez.	68.41.12↔	Laparoskopische totale abdominale Hysterektomie mit beidseitiger Salpingoovarektomie
40.3x.21↔	Regionale Lymphadenektomie im Rahmen eines anderen Eingriffs, zervikal	68.41.19↔	Laparoskopische totale abdominale Hysterektomie mit Salpingoovarektomie, sonstige
40.3x.22↔	Regionale Lymphadenektomie im Rahmen eines anderen Eingriffs, axillär	68.49.00↔	Sonstige und nicht näherbezeichnete totale abdominale Hysterektomie, n.n.bez.
40.3x.23↔	Regionale Lymphadenektomie im Rahmen eines anderen Eingriffs, paraaortal, pelvin oder iliakal	68.49.09↔	Sonstige und nicht näher bezeichnete totale abdominale Hysterektomie, sonstige
40.3x.24↔	Regionale Lymphadenektomie im Rahmen eines anderen Eingriffs, obturatorisch	68.49.10↔	Sonstige und nicht näher bezeichnete totale abdominale Hysterektomie ohne Salpingoovarektomie
40.3x.25↔	Regionale Lymphadenektomie im Rahmen eines anderen Eingriffs, inguinale	68.49.20↔	Sonstige und nicht näher bezeichnete totale abdominale Hysterektomie mit Salpingoovarektomie, n.n.bez.
40.3x.26↔	Regionale Lymphadenektomie im Rahmen eines anderen Eingriffs, mediastinal und peribronchial	68.49.21↔	Sonstige und nicht näher bezeichnete totale abdominale Hysterektomie mit einseitiger Salpingoovarektomie
40.3x.29↔	Regionale Lymphadenektomie im Rahmen eines anderen Eingriffs, sonstige	68.49.22↔	Sonstige und nicht näher bezeichnete totale abdominale Hysterektomie mit beidseitiger Salpingoovarektomie
59.02↔	Sonstige Lösung von perirenenalen oder periureteralen Adhäsionen	68.49.29↔	Sonstige und nicht näher bezeichnete totale abdominale Hysterektomie mit Salpingoovarektomie, sonstige
59.03.00↔	Laparoskopische Lösung von perirenenalen oder periureteralen Adhäsionen, n.n.bez.	68.51.00↔	Laparoskopisch unterstützte vaginale Hysterektomie (LAVH), n.n.bez.
		68.51.10↔	Laparoskopisch unterstützte vaginale Hysterektomie (LAVH), ohne Salpingoovarektomie, n.n.bez.

68.51.19↔	Laparoskopisch unterstützte vaginale Hysterektomie (LAVH), ohne Salpingoovarektomie, sonstige	68.59.19↔	Sonstige und nicht näher bezeichnete vaginale Hysterektomie, ohne Salpingoovarektomie, sonstige
68.51.20↔	Laparoskopisch unterstützte vaginale Hysterektomie (LAVH), mit Salpingoovarektomie, n.n.bez.	68.59.20↔	Sonstige und nicht näher bezeichnete vaginale Hysterektomie, mit Salpingoovarektomie, n.n.bez.
68.51.21↔	Laparoskopisch unterstützte vaginale Hysterektomie (LAVH), mit einseitiger Salpingoovarektomie	68.59.21↔	Sonstige und nicht näher bezeichnete vaginale Hysterektomie, mit einseitiger Salpingoovarektomie
68.51.22↔	Laparoskopisch unterstützte vaginale Hysterektomie (LAVH), mit beidseitiger Salpingoovarektomie	68.59.22↔	Sonstige und nicht näher bezeichnete vaginale Hysterektomie, mit beidseitiger Salpingoovarektomie
68.51.29↔	Laparoskopisch unterstützte vaginale Hysterektomie (LAVH), mit Salpingoovarektomie, sonstige	68.59.29↔	Sonstige und nicht näher bezeichnete vaginale Hysterektomie, mit Salpingoovarektomie, sonstige
68.51.99↔	Laparoskopisch unterstützte vaginale Hysterektomie (LAVH), sonstige	68.59.99↔	Sonstige und nicht näher bezeichnete vaginale Hysterektomie, sonstige
68.59.00↔	Sonstige und nicht näher bezeichnete vaginale Hysterektomie, n.n.bez.	68.9↔	Sonstige und nicht näher bezeichnete Hysterektomie
68.59.10↔	Sonstige und nicht näher bezeichnete vaginale Hysterektomie, ohne Salpingoovarektomie, n.n.bez.		

Prozedur N14-3

70.50↔	Raffung von Zystozele und Rektozele	70.55↔	Korrektur einer Rektozele mit Transplantat oder Prothese
70.51↔	Raffung einer Zystozele	70.77↔	Suspension und Fixation der Vagina
70.52.00↔	Raffung einer Rektozele, n.n.bez.	70.78↔	Suspension und Fixation der Vagina mit Transplantat oder Prothese
70.52.10↔	Douglasplastik	70.79.00↔	Sonstige plastische Rekonstruktion an der Vagina, n.n.bez.
70.52.99↔	Raffung einer Rektozele, sonstige	70.79.10↔	Sonstige vaginale Kolporrhaphie mit Beckenbodenplastik
70.53↔	Raffung einer Zystozele und Rektozele mit Transplantat oder Prothese	70.79.99↔	Sonstige plastische Rekonstruktion an der Vagina, sonstige
70.54↔	Korrektur einer Zystozele mit Transplantat oder Prothese		

Prozedur N14-4

92.27.00↔	Implantation oder Einsetzen radioaktiver Elemente (Brachytherapie mit umschlossenen Radionukliden), Körperoberfläche, sonstiger oder n.n.bez. Applikationsort	92.28.02↔	Radiojodtherapie: Radiojodtherapie bis 1,2 GBq I-131: Ohne Gabe von rekombinantem Thyreotropin (rh-TSH)
92.27.10↔	Implantation oder Einsetzen radioaktiver Elemente (Brachytherapie mit umschlossenen Radionukliden), weibliche Geschlechtsorgane, n.n.bez.	92.28.03↔	Radiojodtherapie: Radiojodtherapie bis 1,2 GBq I-131: Mit Gabe von rekombinantem Thyreotropin (rh-TSH)
92.27.11↔	Implantation oder Einsetzen radioaktiver Elemente (Brachytherapie mit umschlossenen Radionukliden), intrauterin	92.28.04↔	Radiojodtherapie: Radiojodtherapie über 1,2 bis unter 5 GBq I-131: Ohne Gabe von rekombinantem Thyreotropin (rh-TSH)
92.27.12↔	Implantation oder Einsetzen radioaktiver Elemente (Brachytherapie mit umschlossenen Radionukliden), intravaginal	92.28.05↔	Radiojodtherapie: Radiojodtherapie über 1,2 bis unter 5 GBq I-131: Mit Gabe von rekombinantem Thyreotropin (rh-TSH)
92.27.13↔	Implantation oder Einsetzen radioaktiver Elemente (Brachytherapie mit umschlossenen Radionukliden), intrauterin und intravaginal kombiniert	92.28.06↔	Radiojodtherapie: Radiojodtherapie mit 5 und mehr GBq I-131: Ohne Gabe von rekombinantem Thyreotropin (rh-TSH)
92.27.21↔	Implantation oder Einsetzen radioaktiver Elemente (Brachytherapie mit umschlossenen Radionukliden), Körperoberfläche	92.28.07↔	Radiojodtherapie: Radiojodtherapie mit 5 und mehr GBq I-131: Mit Gabe von rekombinantem Thyreotropin (rh-TSH)
92.27.22↔	Implantation oder Einsetzen radioaktiver Elemente (Brachytherapie mit umschlossenen Radionukliden), intrakavitär	92.28.11↔	Therapie mit offenen Radionukliden bei Knochenmetastasen
92.27.23↔	Implantation oder Einsetzen radioaktiver Elemente (Brachytherapie mit umschlossenen Radionukliden), intraluminal	92.28.12↔	Intravenöse palliative Schmerztherapie mit offenen Radionukliden bei Knochenmetastasen
92.27.30↔	Implantation oder Einsetzen radioaktiver Elemente (Brachytherapie mit umschlossenen Radionukliden), Gefäß n.n.bez.	92.28.13↔	Radiorezeptortherapie mit DOTA-konjugierten Somatostatin-Analoga
92.27.31↔	Implantation oder Einsetzen radioaktiver Elemente (Brachytherapie mit umschlossenen Radionukliden), Koronargefäß	92.28.20↔	Radioimmuntherapie mit 90Y-Ibritumomab-Tiuxetan, parenteral
92.27.39↔	Implantation oder Einsetzen radioaktiver Elemente (Brachytherapie mit umschlossenen Radionukliden), sonstiges Gefäß	92.28.21↔	Gabe von Jod-131-MIBG (Metajodbenzylguanidin) parenteral
92.27.40↔	Implantation oder Einsetzen radioaktiver Elemente (Brachytherapie mit umschlossenen Radionukliden), intraoperativ	92.28.31↔	Selektive intravasculäre Radiochemoembolisation mit I-131-Lipiodol
92.27.70↔	Radioaktive Moulagen, n.n.bez.	92.28.32↔	Selektive intravasculäre Radionuklidtherapie (SIRT) durch Embolisation von Yttrium-90-markierten Mikrosphären
92.27.71↔	Radioaktive Moulagen: Konstruktion und Applikation von oberflächlichen radioaktiven Moulagen	92.28.33↔	Endovaskuläre Brachytherapie mit Rhenium-188
92.27.72↔	Radioaktive Moulagen: Konstruktion und Applikation von nicht auf der Körperoberfläche verwendeten Applikatoren	92.29.00↔	Brachytherapie mit umschlossenen Radionukliden, n.n. bez.
92.27.73↔	Radioaktive Moulagen: Konstruktion und Applikation von Augenapplikatoren	92.29.09↔	Brachytherapie mit umschlossenen Radionukliden, sonstige
92.27.79↔	Radioaktive Moulagen, sonstige	92.29.11↔	Interstitielle Brachytherapie mit Implantation von entfernbaren Strahlern in einer Ebene, niedrige Dosisleistung
92.28.00↔	Injektion oder Instillation von Radioisotopen, n.n.bez.	92.29.12↔	Interstitielle Brachytherapie mit Implantation von entfernbaren Strahlern in einer Ebene, gepulste Dosisleistung (Pulsed dose rate)
92.28.01↔	Instillation von offenen Radionukliden in Gelenke	92.29.13↔	Interstitielle Brachytherapie mit Implantation von entfernbaren Strahlern in einer Ebene, hohe Dosisleistung
		92.29.19↔	Interstitielle Brachytherapie mit Implantation von entfernbaren Strahlern in einer Ebene, sonstige
		92.29.21↔	Interstitielle Brachytherapie mit Volumenimplantation von entfernbaren Strahlern in mehreren Ebenen, niedrige Dosisleistung
		92.29.22↔	Interstitielle Brachytherapie mit Volumenimplantation von entfernbaren Strahlern in mehreren Ebenen, gepulste Dosisleistung (Pulsed dose rate)

92.29.23↔	Interstitielle Brachytherapie mit Volumenimplantation von entfernbaren Strahlern in mehreren Ebenen, hohe Dosisleistung	92.29.38↔	Interstitielle Brachytherapie mit Implantation von permanenten Strahlern, von 41 bis bis 45 Quellen
92.29.24↔	Brachytherapie mit Implantation von entfernbaren Strahlern in mehreren Ebenen, hohe Dosisleistung, intraoperativ	92.29.39↔	Interstitielle Brachytherapie mit Implantation von permanenten Strahlern, von 46 bis bis 50 Quellen
92.29.29↔	Interstitielle Brachytherapie mit Volumenimplantation von entfernbaren Strahlern in mehreren Ebenen, sonstige	92.29.3a↔	Interstitielle Brachytherapie mit Implantation von permanenten Strahlern, von 51 bis bis 55 Quellen
92.29.31↔	Interstitielle Brachytherapie mit Implantation von permanenten Strahlern, bis zu 10 Quellen	92.29.3b↔	Interstitielle Brachytherapie mit Implantation von permanenten Strahlern, von 56 bis bis 60 Quellen
92.29.32↔	Interstitielle Brachytherapie mit Implantation von permanenten Strahlern, von 10 bis 15 Quellen	92.29.3c↔	Interstitielle Brachytherapie mit Implantation von permanenten Strahlern, von 61 bis bis 65 Quellen
92.29.33↔	Interstitielle Brachytherapie mit Implantation von permanenten Strahlern, von 16 bis 20 Quellen	92.29.3d↔	Interstitielle Brachytherapie mit Implantation von permanenten Strahlern, von 66 bis bis 70 Quellen
92.29.34↔	Interstitielle Brachytherapie mit Implantation von permanenten Strahlern, von 21 bis 25 Quellen	92.29.3e↔	Interstitielle Brachytherapie mit Implantation von permanenten Strahlern, mehr als 70 Quellen
92.29.35↔	Interstitielle Brachytherapie mit Implantation von permanenten Strahlern, von 26 bis bis 30 Quellen	92.29.40↔	Brachytherapie mit Oberflächenapplikatoren, n.n.bez.
92.29.36↔	Interstitielle Brachytherapie mit Implantation von permanenten Strahlern, von 31 bis bis 35 Quellen	92.29.49↔	Brachytherapie mit Oberflächenapplikatoren, sonstige
92.29.37↔	Interstitielle Brachytherapie mit Implantation von permanenten Strahlern, von 36 bis bis 40 Quellen	92.29.51↔	Entfernung von umschlossenen Radionukliden oder inaktiven Applikatoren unter Anästhesie

ADRG N16**Strahlentherapie bei Krankheiten und Störungen der weiblichen Geschlechtsorgane, mehr als ein Belegungstag, weniger als 9 Bestrahlungen**

Prozedur in Tabelle N16-1 und Verweildauer > 1 Tag

DRG N16Z**Strahlentherapie bei Krankheiten und Störungen der weiblichen Geschlechtsorgane, mehr als ein Belegungstag, weniger als 9 Bestrahlungen****Prozedur N16-1**

92.20↔	Infusion von flüssigem Radioisotop	92.24.22↔	Teleradiotherapie mit Photonen, Linearbeschleuniger, mehr als 2 Bestrahlungsfelder: Ohne bildgestützte Einstellung
92.21.00↔	Oberflächenstrahlentherapie: n.n.bez.	92.24.23↔	Teleradiotherapie mit Photonen, Linearbeschleuniger, 3D-geplante Bestrahlung: Ohne bildgestützte Einstellung
92.21.01↔	Oberflächenstrahlentherapie: Bis zu 2 Bestrahlungsfeldern	92.24.24↔	Teleradiotherapie mit Photonen, Linearbeschleuniger, intensitätsmodulierte Radiotherapie: Ohne bildgestützte Einstellung
92.21.02↔	Oberflächenstrahlentherapie: Mehr als 2 Bestrahlungsfelder	92.24.30↔	Teleradiotherapie mit Photonen: hochkomplexe Radiotherapie mit spezialisierter Ausstattung
92.22.00↔	Orthovoltstrahlentherapie: n.n.bez. Orthovoltstrahlentherapie: n.n.bez.	92.25.00↔	Teleradiotherapie mit Elektronen, Linearbeschleuniger, n.n.bez.
92.22.01↔	Orthovoltstrahlentherapie: Bis zu 2 Bestrahlungsfeldern	92.25.01↔	Teleradiotherapie mit Elektronen, Linearbeschleuniger, Großfeldbestrahlung
92.22.02↔	Orthovoltstrahlentherapie: Mehr als 2 Bestrahlungsfelder	92.25.02↔	Teleradiotherapie mit Elektronen, Linearbeschleuniger, Halbkörperbestrahlung
92.22.11↔	Intraoperative Röntgenstrahlentherapie, bis 300 kV	92.25.03↔	Teleradiotherapie mit Elektronen, Linearbeschleuniger, Ganzkörperbestrahlung
92.22.12↔	Intraoperative Röntgenstrahlentherapie, 300 kV - < 1 MV	92.25.04↔	Teleradiotherapie mit Elektronen, Linearbeschleuniger, Intraoperative Strahlentherapie
92.22.19↔	Intraoperative Röntgenstrahlentherapie, sonstige	92.25.09↔	Teleradiotherapie mit Elektronen, Linearbeschleuniger, sonstige
92.23.00↔	Hochvoltstrahlentherapie, n.n.bez.	92.25.11↔	Teleradiotherapie mit Elektronen, Linearbeschleuniger, mit bildgestützte Einstellung
92.23.01↔	Telekobaltgerät bis zu 2 Bestrahlungsfelder	92.25.12↔	Teleradiotherapie mit Elektronen, Linearbeschleuniger, bis zu 2 Bestrahlungsfelder, mit bildgestützte Einstellung
92.23.02↔	Telekobaltgerät 3 bis 4 Bestrahlungsfelder	92.25.13↔	Teleradiotherapie mit Elektronen, Linearbeschleuniger, mehr als 2 Bestrahlungsfelder, mit bildgestützter Einstellung
92.23.03↔	Telekobaltgerät mehr als 4 Bestrahlungsfelder oder 3D-geplante Bestrahlung	92.25.14↔	Teleradiotherapie mit Elektronen, Linearbeschleuniger, 3D-geplante Bestrahlung, mit bildgestützter Einstellung
92.23.08↔	Hochvoltstrahlentherapie: andere Isotope	92.25.15↔	Teleradiotherapie mit Elektronen, Linearbeschleuniger, intensitätsmodulierte Radiotherapie, mit bildgestützter Einstellung
92.23.09↔	Telekobaltgerät, Sonstige	92.25.21↔	Teleradiotherapie mit Elektronen, Linearbeschleuniger, bis zu 2 Bestrahlungsfelder, ohne bildgestützte Einstellung
92.24.00↔	Teleradiotherapie mit Photonen, Linearbeschleuniger, n.n.bez.	92.25.22↔	Teleradiotherapie mit Elektronen, Linearbeschleuniger, mehr als 2 Bestrahlungsfelder, ohne bildgestützte Einstellung
92.24.01↔	Teleradiotherapie mit Photonen, Linearbeschleuniger, Großfeldbestrahlung	92.25.23↔	Teleradiotherapie mit Elektronen, Linearbeschleuniger, 3D-geplante Bestrahlung, ohne bildgestützte Einstellung
92.24.02↔	Teleradiotherapie mit Photonen, Linearbeschleuniger, Halbkörperbestrahlung	92.25.24↔	Teleradiotherapie mit Elektronen, Linearbeschleuniger, intensitätsmodulierte Radiotherapie, ohne bildgestützte Einstellung
92.24.03↔	Teleradiotherapie mit Photonen, Linearbeschleuniger, Ganzkörperbestrahlung	92.26.00↔	Teleradiotherapie mit anderen Partikelstrahlen, n.n.bez.
92.24.04↔	Teleradiotherapie mit Photonen, Linearbeschleuniger, Intraoperative Strahlentherapie		
92.24.09↔	Teleradiotherapie mit Photonen, Linearbeschleuniger, sonstige		
92.24.11↔	Teleradiotherapie mit Photonen, Linearbeschleuniger, bis zu 2 Bestrahlungsfelder: Mit bildgestützter Einstellung		
92.24.12↔	Teleradiotherapie mit Photonen, Linearbeschleuniger, mehr als 2 Bestrahlungsfelder: Mit bildgestützter Einstellung		
92.24.13↔	Teleradiotherapie mit Photonen, Linearbeschleuniger, 3D-geplante Bestrahlung: Mit bildgestützter Einstellung		
92.24.14↔	Teleradiotherapie mit Photonen, Linearbeschleuniger, intensitätsmodulierte Radiotherapie: Mit bildgestützter Einstellung		
92.24.21↔	Teleradiotherapie mit Photonen, Linearbeschleuniger, bis zu 2 Bestrahlungsfelder: Ohne bildgestützte Einstellung		

92.26.10↔	Protonentherapie, bis zu 2 Bestrahlungsfelder, ohne bildgestützte Einstellung	92.28.11↔	Therapie mit offenen Radionukliden bei Knochenmetastasen
92.26.11↔	Protonentherapie, bis zu 2 Bestrahlungsfelder, mit bildgestützter Einstellung	92.28.12↔	Intravenöse palliative Schmerztherapie mit offenen Radionukliden bei Knochenmetastasen
92.26.20↔	Protonentherapie, mehr als 2 Bestrahlungsfelder, ohne bildgestützte Einstellung	92.28.13↔	Radiorezeptortherapie mit DOTA-konjugierten Somatostatin-Analoga
92.26.21↔	Protonentherapie, mehr als 2 Bestrahlungsfelder, mit bildgestützter Einstellung	92.28.20↔	Radioimmuntherapie mit 90Y-Ibritumomab-Tiuxetan, parenteral
92.26.99↔	Teleradiotherapie mit anderen Partikelstrahlen, sonstige	92.28.21↔	Gabe von Jod-131-MIBG (Metajodbenzylguanidin) parenteral
92.27.00↔	Implantation oder Einsetzen radioaktiver Elemente (Brachytherapie mit umschlossenen Radionukliden), Körperoberfläche, sonstiger oder n.n.bez. Applikationsort	92.28.31↔	Selektive intravasculäre Radiochemoembolisation mit I-131-Lipiodol
92.27.10↔	Implantation oder Einsetzen radioaktiver Elemente (Brachytherapie mit umschlossenen Radionukliden), weibliche Geschlechtsorgane, n.n.bez.	92.28.32↔	Selektive intravasculäre Radionuklidtherapie (SIRT) durch Embolisation von Yttrium-90-markierten Mikrosphären
92.27.11↔	Implantation oder Einsetzen radioaktiver Elemente (Brachytherapie mit umschlossenen Radionukliden), intrauterin	92.28.33↔	Endovaskuläre Brachytherapie mit Rhenium-188
92.27.12↔	Implantation oder Einsetzen radioaktiver Elemente (Brachytherapie mit umschlossenen Radionukliden), intravaginal	92.30.00↔	Stereotaktische Bestrahlung, einzeitig, n.n.bez.
92.27.13↔	Implantation oder Einsetzen radioaktiver Elemente (Brachytherapie mit umschlossenen Radionukliden), intrauterin und intravaginal kombiniert	92.30.01↔	Stereotaktische Bestrahlung, einzeitig: Zerebral, n.n.bez.
92.27.21↔	Implantation oder Einsetzen radioaktiver Elemente (Brachytherapie mit umschlossenen Radionukliden), Körperoberfläche	92.30.02↔	Stereotaktische Bestrahlung, einzeitig: Extrazerebral, n.n.bez.
92.27.22↔	Implantation oder Einsetzen radioaktiver Elemente (Brachytherapie mit umschlossenen Radionukliden), intrakavitär	92.30.20↔	Stereotaktische Bestrahlung, einzeitig: Zerebral, intensitätsmodulierte Radiotherapie
92.27.23↔	Implantation oder Einsetzen radioaktiver Elemente (Brachytherapie mit umschlossenen Radionukliden), intraluminal	92.30.21↔	Stereotaktische Bestrahlung, einzeitig: Zerebral, intensitätsmodulierte Bogenbestrahlung (IMAT)
92.27.30↔	Implantation oder Einsetzen radioaktiver Elemente (Brachytherapie mit umschlossenen Radionukliden), Gefäss n.n.bez.	92.30.22↔	Stereotaktische Bestrahlung, einzeitig: Zerebral, bildgestützte Einstellung
92.27.31↔	Implantation oder Einsetzen radioaktiver Elemente (Brachytherapie mit umschlossenen Radionukliden), Koronargefäss	92.30.30↔	Stereotaktische Bestrahlung, einzeitig: Extrazerebral, intensitätsmodulierte Radiotherapie
92.27.39↔	Implantation oder Einsetzen radioaktiver Elemente (Brachytherapie mit umschlossenen Radionukliden), sonstiges Gefäss	92.30.31↔	Stereotaktische Bestrahlung, einzeitig: Extrazerebral, intensitätsmodulierte Bogenbestrahlung (IMAT)
92.27.40↔	Implantation oder Einsetzen radioaktiver Elemente (Brachytherapie mit umschlossenen Radionukliden), intraoperativ	92.30.32↔	Stereotaktische Bestrahlung, einzeitig: Extrazerebral, bildgestützte Einstellung
92.27.70↔	Radioaktive Moulagen, n.n.bez.	92.30.99↔	Stereotaktische Bestrahlung, einzeitig, sonstige
92.27.71↔	Radioaktive Moulagen: Konstruktion und Applikation von oberflächlichen radioaktiven Moulagen	92.31.00↔	Radiochirurgie mit Photonen n.n. bez., zerebral
92.27.72↔	Radioaktive Moulagen: Konstruktion und Applikation von nicht auf der Körperoberfläche verwendeten Applikatoren	92.31.10↔	Radiochirurgie mit Photonen n.n. bez., extrazerebral
92.27.73↔	Radioaktive Moulagen: Konstruktion und Applikation von Augenapplikatoren	92.32.00↔	Mehrquellige Photon-Radiochirurgie, n.n.bez.
92.27.79↔	Radioaktive Moulagen, sonstige	92.32.01↔	Mehrquellige Photon-Radiochirurgie: Gamma-knife
92.28.00↔	Injektion oder Instillation von Radioisotopen, n.n.bez.	92.33.00↔	Teilchen-Radiochirurgie, n.n.bez.
92.28.01↔	Instillation von offenen Radionukliden in Gelenke	92.33.01↔	Andere Hochvoltstrahlentherapie: Stereotaktische Bestrahlung, einzeitig, zerebral
92.28.02↔	Radiojodtherapie: Radiojodtherapie bis 1,2 GBq I-131: Ohne Gabe von rekombinantem Thyreotropin (rh-TSH)	92.33.11↔	Andere Hochvoltstrahlentherapie: Stereotaktische Bestrahlung, einzeitig, extrazerebral
92.28.03↔	Radiojodtherapie: Radiojodtherapie bis 1,2 GBq I-131: Mit Gabe von rekombinantem Thyreotropin (rh-TSH)	92.39.01↔	Andere Hochvoltstrahlentherapie, stereotaktische Bestrahlung, fraktioniert, zerebral, n.n.bez.
92.28.04↔	Radiojodtherapie: Radiojodtherapie über 1,2 bis unter 5 GBq I-131: Ohne Gabe von rekombinantem Thyreotropin (rh-TSH)	92.39.11↔	Andere Hochvoltstrahlentherapie, stereotaktische Bestrahlung, fraktioniert, extrazerebral, n.n.bez.
92.28.05↔	Radiojodtherapie: Radiojodtherapie über 1,2 bis unter 5 GBq I-131: Mit Gabe von rekombinantem Thyreotropin (rh-TSH)	92.39.20↔	Andere Hochvoltstrahlentherapie, stereotaktische Bestrahlung, fraktioniert: zerebral, intensitätsmodulierte Radiotherapie
92.28.06↔	Radiojodtherapie: Radiojodtherapie mit 5 und mehr GBq I-131: Ohne Gabe von rekombinantem Thyreotropin (rh-TSH)	92.39.21↔	Andere Hochvoltstrahlentherapie, stereotaktische Bestrahlung, fraktioniert: zerebral, intensitätsmodulierte Bogenbestrahlung (IMAT)
92.28.07↔	Radiojodtherapie: Radiojodtherapie mit 5 und mehr GBq I-131: Mit Gabe von rekombinantem Thyreotropin (rh-TSH)	92.39.22↔	Andere Hochvoltstrahlentherapie, stereotaktische Bestrahlung, fraktioniert: zerebral, bildgestützte Einstellung
		92.39.29↔	Andere Hochvoltstrahlentherapie, stereotaktische Bestrahlung, fraktioniert, zerebral, sonstige
		92.39.30↔	Andere Hochvoltstrahlentherapie, stereotaktische Bestrahlung, fraktioniert: extrazerebral, intensitätsmodulierte Radiotherapie
		92.39.31↔	Andere Hochvoltstrahlentherapie, stereotaktische Bestrahlung, fraktioniert: extrazerebral, intensitätsmodulierte Bogenbestrahlung (IMAT)
		92.39.32↔	Andere Hochvoltstrahlentherapie, stereotaktische Bestrahlung, fraktioniert: extrazerebral, bildgestützte Einstellung
		92.39.39↔	Andere Hochvoltstrahlentherapie, stereotaktische Bestrahlung, fraktioniert, extrazerebral, sonstige
		92.41↔	Intraoperative Strahlentherapie mit Elektronen

ADRG N21**Hysterektomie ausser bei bösartiger Neubildung, ohne äusserst schwere oder schwere CC, ohne komplexen Eingriff**

Hauptdiagnose nicht in Tabelle N21-1 und Prozedur in Tabelle N21-2

DRG N21Z**Hysterektomie ausser bei bösartiger Neubildung, ohne äusserst schwere oder schwere CC, ohne komplexen Eingriff**

Diagnose N21-1

C51.0	Bösartige Neubildung der Vulva: Labium majus	C57.0	Bösartige Neubildung: Tuba uterina [Fallopio]
C51.1	Bösartige Neubildung der Vulva: Labium minus	C57.1	Bösartige Neubildung: Lig latum uteri
C51.2	Bösartige Neubildung der Vulva: Klitoris	C57.2	Bösartige Neubildung: Lig teres uteri
C51.8	BNB: Vulva, mehrere Teilbereiche überlappend	C57.3	Bösartige Neubildung: Parametrium
C51.9	Bösartige Neubildung: Vulva, nicht näher bezeichnet	C57.4	Bösartige Neubildung: Uterine Adnexe, nnbez
C52	Bösartige Neubildung der Vagina	C57.7	BNB: Sonstige näher bezeichnete weibliche Genitalorgane
C53.0	Bösartige Neubildung: Endozervix	C57.8	BNB: Weibliche Genitalorgane, mehr Teilbereiche überlapp
C53.1	Bösartige Neubildung: Ektozervix	C57.9	BNB: Weibliches Genitalorgan, nicht näher bezeichnet
C53.8	BNB: Cervix uteri, mehrere Teilbereiche überlappend	C58	BNB Plazenta
C53.9	Bösartige Neubildung: Cervix uteri, nicht näher bezeichnet	C76.3	BNB ungenau bezeichneter Lokalisationen: Becken
C54.0	Bösartige Neubildung: Isthmus uteri	C79.6	Sekundäre bösartige Neubildung des Ovars
C54.1	Bösartige Neubildung: Endometrium	C79.82	Sekundäre bösartige Neubildung der Genitalorgane
C54.2	Bösartige Neubildung: Myometrium	D39.0	NB unsich/unbek Verhalt Uterus
C54.3	Bösartige Neubildung: Fundus uteri	D39.1	NB unsich/unbek Verhalt Ovar
C54.8	BNB: Corpus uteri, mehrere Teilbereiche überlappend	D39.2	NB unsich/unbek Verhalt Plazenta
C54.9	Bösartige Neubildung: Corpus uteri, nicht näher bezeichnet	D39.7	Neub unsich/unbek Verh sonst weibl Genitalorg
C55	Bösartige Neubildung des Uterus, Teil nnbez	D39.9	NB unsich/unbek Verhalt weibl Genitalorg, nnbez
C56	Bösartige Neubildung des Ovars		

Prozedur N21-2

40.3x.00↔	Exzision von regionalen Lymphknoten, n.n.bez.	68.41.11↔	Laparoskopische totale abdominale Hysterektomie mit einseitiger Salpingoovarektomie
40.3x.09↔	Exzision von regionalen Lymphknoten, sonstige	68.41.12↔	Laparoskopische totale abdominale Hysterektomie mit beidseitiger Salpingoovarektomie
40.3x.10↔	Regionale Lymphadenektomie als selbständiger Eingriff, n.n.bez.	68.41.19↔	Laparoskopische totale abdominale Hysterektomie mit Salpingoovarektomie, sonstige
40.3x.11↔	Regionale Lymphadenektomie als selbständiger Eingriff, zervikal	68.49.00↔	Sonstige und nicht näherbezeichnete totale abdominale Hysterektomie, n.n.bez.
40.3x.12↔	Regionale Lymphadenektomie als selbständiger Eingriff, axillär	68.49.09↔	Sonstige und nicht näher bezeichnete totale abdominale Hysterektomie, sonstige
40.3x.13↔	Regionale Lymphadenektomie als selbständiger Eingriff, paraaortal, pelvin, obturatorisch oder iliakal	68.49.10↔	Sonstige und nicht näher bezeichnete totale abdominale Hysterektomie ohne Salpingoovarektomie
40.3x.14↔	Regionale Lymphadenektomie als selbständiger Eingriff, inguinal, offen chirurgisch	68.49.20↔	Sonstige und nicht näher bezeichnete totale abdominale Hysterektomie mit Salpingoovarektomie, n.n.bez.
40.3x.15↔	Regionale Lymphadenektomie als selbständiger Eingriff, inguinale, laparoskopisch	68.49.21↔	Sonstige und nicht näher bezeichnete totale abdominale Hysterektomie mit einseitiger Salpingoovarektomie
40.3x.16↔	Regionale Lymphadenektomie als selbständiger Eingriff, mediastinal und peribronchial	68.49.22↔	Sonstige und nicht näher bezeichnete totale abdominale Hysterektomie mit beidseitiger Salpingoovarektomie
40.3x.19↔	Regionale Lymphadenektomie als selbständiger Eingriff, sonstige	68.49.29↔	Sonstige und nicht näher bezeichnete totale abdominale Hysterektomie mit Salpingoovarektomie, sonstige
40.3x.20↔	Regionale Lymphadenektomie im Rahmen eines anderen Eingriffs, n.n.bez.	68.51.00↔	Laparoskopisch unterstützte vaginale Hysterektomie (LAVH), n.n.bez.
40.3x.21↔	Regionale Lymphadenektomie im Rahmen eines anderen Eingriffs, zervikal	68.51.10↔	Laparoskopisch unterstützte vaginale Hysterektomie (LAVH), ohne Salpingoovarektomie, n.n.bez.
40.3x.22↔	Regionale Lymphadenektomie im Rahmen eines anderen Eingriffs, axillär	68.51.19↔	Laparoskopisch unterstützte vaginale Hysterektomie (LAVH), ohne Salpingoovarektomie, sonstige
40.3x.23↔	Regionale Lymphadenektomie im Rahmen eines anderen Eingriffs, paraaortal, pelvin oder iliakal	68.51.20↔	Laparoskopisch unterstützte vaginale Hysterektomie (LAVH), mit Salpingoovarektomie, n.n.bez.
40.3x.24↔	Regionale Lymphadenektomie im Rahmen eines anderen Eingriffs, obturatorisch	68.51.21↔	Laparoskopisch unterstützte vaginale Hysterektomie (LAVH), mit einseitiger Salpingoovarektomie
40.3x.25↔	Regionale Lymphadenektomie im Rahmen eines anderen Eingriffs, inguinale	68.51.22↔	Laparoskopisch unterstützte vaginale Hysterektomie (LAVH), mit beidseitiger Salpingoovarektomie
40.3x.26↔	Regionale Lymphadenektomie im Rahmen eines anderen Eingriffs, mediastinal und peribronchial	68.51.29↔	Laparoskopisch unterstützte vaginale Hysterektomie (LAVH), mit Salpingoovarektomie, sonstige
40.3x.29↔	Regionale Lymphadenektomie im Rahmen eines anderen Eingriffs, sonstige	68.51.99↔	Laparoskopisch unterstützte vaginale Hysterektomie (LAVH), sonstige
59.02↔	Sonstige Lösung von perirenal oder periureteralen Adhäsionen	68.59.00↔	Sonstige und nicht näherbezeichnete vaginale Hysterektomie, n.n.bez.
59.03.00↔	Laparoskopische Lösung von perirenal oder periureteralen Adhäsionen, n.n.bez.	68.59.10↔	Sonstige und nicht näher bezeichnete vaginale Hysterektomie, ohne Salpingoovarektomie, n.n.bez.
59.03.10↔	Ureterolyse ohne intraperitoneale Verlagerung, laparoskopisch	68.59.19↔	Sonstige und nicht näher bezeichnete vaginale Hysterektomie, ohne Salpingoovarektomie, sonstige
59.03.11↔	Ureterolyse mit intraperitoneale Verlagerung, laparoskopisch	68.59.20↔	Sonstige und nicht näher bezeichnete vaginale Hysterektomie, mit Salpingoovarektomie, n.n.bez.
59.03.99↔	Laparoskopische Lösung von perirenal oder periureteralen Adhäsionen, sonstige	68.59.21↔	Sonstige und nicht näher bezeichnete vaginale Hysterektomie, mit einseitiger Salpingoovarektomie
59.91↔	Exzision am perirenal oder perivesikalen Gewebe	68.59.22↔	Sonstige und nicht näher bezeichnete vaginale Hysterektomie, mit beidseitiger Salpingoovarektomie
68.31↔	Laparoskopische suprazervikale Hysterektomie [LSH]		
68.39↔	Sonstige und nicht näher bezeichnete subtotale abdominale Hysterektomie		
68.41.00↔	Laparoskopische totale abdominale Hysterektomie, n.n.bez.		
68.41.09↔	Laparoskopische totale abdominale Hysterektomie, sonstige		
68.41.10↔	Laparoskopische totale abdominale Hysterektomie mit Salpingoovarektomie, n.n.bez.		

68.59.29↔	Sonstige und nicht näher bezeichnete vaginale Hysterektomie, mit Salpingoovarektomie, sonstige	68.9↔	Sonstige und nicht näher bezeichnete Hysterektomie
68.59.99↔	Sonstige und nicht näherbezeichnete vaginale Hysterektomie, sonstige		

ADRG N23**Andere rekonstruktive Eingriffe an den weiblichen Geschlechtsorganen oder Myomenukleation**

Mindestens eine Prozedur in Tabelle N23-1

DRG N23Z**Andere rekonstruktive Eingriffe an den weiblichen Geschlechtsorganen oder Myomenukleation****Prozedur N23-1**

59.4↔	Suprapubische Schlingensuspension	68.29.19↔	Exzision oder Destuktion einer Uterusläsion, sonstige
59.5↔	Retropubische urethrale Suspension	68.29.20↔	Enukleation eines Myoms des Uterus, n.n.bez.
59.73.10↔	Transvaginale Suspension mit alloplastischer Bänderinlage, n.n.bez.	68.29.21↔	Enukleation eines Myoms des Uterus, offen chirurgisch (abdominal)
59.73.11↔	Transvaginale Suspension mit alloplastischer Bänderinlage, spannungsfreies transvaginales Band (TVT)	68.29.22↔	Enukleation eines Myoms des Uterus, vaginal
59.73.12↔	Transvaginale Suspension mit alloplastischer Bänderinlage, transobturatorisches Band (TOT)	68.29.23↔	Enukleation eines Myoms des Uterus, vaginal, laparoskopisch assistiert
59.73.19↔	Transvaginale Suspension mit alloplastischer Bänderinlage, sonstige	68.29.24↔	Enukleation eines Myoms des Uterus, laparoskopisch
59.79↔	Sonstige plastische Rekonstruktion bei Stressinkontinenz	68.29.25↔	Enukleation eines Myoms des Uterus, laparoskopisch
68.29.00↔	Sonstige Exzision oder Destuktion einer Uterusläsion, n.n.bez.	68.29.29↔	Enukleation eines Myoms des Uterus, sonstige
68.29.10↔	Exzision oder Destuktion einer Uterusläsion, n.n.bez.	68.29.30↔	Myomektomie am Uterus, n.n.bez.
68.29.11↔	Exzision oder Destuktion einer Uterusläsion, offen chirurgisch (abdominal)	68.29.31↔	Myomektomie am Uterus, offen chirurgisch (abdominal)
68.29.12↔	Exzision oder Destuktion einer Uterusläsion, vaginal	68.29.32↔	Myomektomie am Uterus, vaginal
68.29.13↔	Exzision oder Destuktion einer Uterusläsion, vaginal, laparoskopisch assistiert	68.29.33↔	Myomektomie am Uterus, vaginal, laparoskopisch assistiert
68.29.14↔	Exzision oder Destuktion einer Uterusläsion, laparoskopisch	68.29.34↔	Myomektomie am Uterus, laparoskopisch
68.29.15↔	Exzision oder Destuktion einer Uterusläsion, hysteroskopisch	68.29.35↔	Myomektomie am Uterus, hysteroskopisch
		68.29.39↔	Myomektomie am Uterus, sonstige
		68.29.99↔	Sonstige Exzision oder Destuktion einer Uterusläsion, sonstige

ADRG N25**Andere Eingriffe an Uterus und Adnexen ausser bei bösartiger Neubildung, ohne komplexe Diagnose oder diagnostische Laparoskopie**

Hauptdiagnose nicht in Tabelle N25-1 und Prozedur in Tabelle N25-2 oder Prozedur in Tabelle N25-3

DRG N25Z**Andere Eingriffe an Uterus und Adnexen ausser bei bösartiger Neubildung, ohne komplexe Diagnose oder diagnostische Laparoskopie****Diagnose N25-1**

C51.0	Bösartige Neubildung der Vulva: Labium majus	C57.0	Bösartige Neubildung: Tuba uterina [Fallopio]
C51.1	Bösartige Neubildung der Vulva: Labium minus	C57.1	Bösartige Neubildung: Lig latum uteri
C51.2	Bösartige Neubildung der Vulva: Klitoris	C57.2	Bösartige Neubildung: Lig teres uteri
C51.8	BNB: Vulva, mehrere Teilbereiche überlappend	C57.3	Bösartige Neubildung: Parametrium
C51.9	Bösartige Neubildung: Vulva, nicht näher bezeichnet	C57.4	Bösartige Neubildung: Uterine Adnexen, nnbez
C52	Bösartige Neubildung der Vagina	C57.7	BNB: Sonstige näher bezeichnete weibliche Genitalorgane
C53.0	Bösartige Neubildung: Endozervix	C57.8	BNB: Weibliche Genitalorgane, mehr Teilbereiche überlapp
C53.1	Bösartige Neubildung: Ektozervix	C57.9	BNB: Weibliches Genitalorgan, nicht näher bezeichnet
C53.8	BNB: Cervix uteri, mehrere Teilbereiche überlappend	C58	BNB Plazenta
C53.9	Bösartige Neubildung: Cervix uteri, nicht näher bezeichnet	C76.3	BNB ungenau bezeichneter Lokalisationen: Becken
C54.0	Bösartige Neubildung: Isthmus uteri	C79.6	Sekundäre bösartige Neubildung des Ovars
C54.1	Bösartige Neubildung: Endometrium	C79.82	Sekundäre bösartige Neubildung der Genitalorgane
C54.2	Bösartige Neubildung: Myometrium	D39.0	NB unsich/unbek Verhalt Uterus
C54.3	Bösartige Neubildung: Fundus uteri	D39.1	NB unsich/unbek Verhalt Ovar
C54.8	BNB: Corpus uteri, mehrere Teilbereiche überlappend	D39.2	NB unsich/unbek Verhalt Plazenta
C54.9	Bösartige Neubildung: Corpus uteri, nicht näher bezeichnet	D39.7	Neub unsich/unbek Verh sonst weibl Genitalorg
C55	Bösartige Neubildung des Uterus, Teil nnbez	D39.9	NB unsich/unbek Verhalt weibl Genitalorg, nnbez
C56	Bösartige Neubildung des Ovars		

Prozedur N25-2

54.23↔	Biopsie am Peritoneum	66.51.20↔	Entfernen beider Tubae uterinae im gleichen Eingriff, laparoskopisch
59.91↔	Exzision am perirenal oder perivesikalen Gewebe	66.51.99↔	Entfernen beider Tubae uterinae im gleichen Eingriff, sonstige
59.92↔	Sonstige Operationen am perirenal oder perivesikalen Gewebe	66.52↔	Entfernen einer belassenen Tuba uterina
65.01↔	Laparoskopische Ovariectomie	66.61.00↔	Exzision oder Destruktion einer Läsion einer Tuba uterina, n.n.bez.
65.09↔	Sonstige Ovariectomie	66.61.10↔	Exzision oder Destruktion einer Läsion einer Tuba uterina, offen chirurgisch (abdominal)
65.11↔	Aspirationsbiopsie am Ovar	66.61.20↔	Exzision oder Destruktion einer Läsion einer Tuba uterina, vaginal
65.12↔	Sonstige Biopsie am Ovar	66.61.21↔	Exzision oder Destruktion einer Läsion einer Tuba uterina, vaginal, laparoskopisch assistiert
65.13↔	Laparoskopische Biopsie am Ovar	66.61.30↔	Exzision oder Destruktion einer Läsion einer Tuba uterina, laparoskopisch
65.14↔	Sonstige laparoskopische diagnostische Massnahmen am Ovar	66.61.99↔	Exzision oder Destruktion einer Läsion einer Tuba uterina, sonstige
65.21↔	Marsupialisation einer ovariellen Zyste	66.62↔	Salpingektomie mit Entfernen einer Eileiterschwangerschaft
65.22↔	Keilresektion am Ovar	66.63.00↔	Beidseitige partielle Salpingektomie, n.n.bez.
65.23↔	Laparoskopische Marsupialisation einer ovariellen Zyste	66.63.10↔	Beidseitige partielle Salpingektomie, offen chirurgisch (abdominal)
65.24↔	Laparoskopische Keilresektion am Ovar	66.63.20↔	Beidseitige partielle Salpingektomie, vaginal
65.25↔	Sonstige laparoskopische lokale Exzision oder Destruktion am Ovar	66.63.21↔	Beidseitige partielle Salpingektomie, vaginal, laparoskopisch assistiert
65.29↔	Sonstige lokale Exzision oder Destruktion am Ovar	66.63.30↔	Beidseitige partielle Salpingektomie, laparoskopisch
65.39↔	Sonstige einseitige Ovariectomie	66.63.99↔	Beidseitige partielle Salpingektomie, sonstige
65.51↔	Sonstiges Entfernen beider Ovarien während desselben operativen Eingriffs	66.69.00↔	Partielle Salpingektomie, n.n.bez.
65.71↔	Sonstige einfache Naht am Ovar	66.69.10↔	Partielle Salpingektomie, offen chirurgisch (abdominal)
65.72↔	Sonstige Reimplantation eines Ovars	66.69.20↔	Partielle Salpingektomie, vaginal
65.73↔	Sonstige Salpingoovarioplastik	66.69.21↔	Partielle Salpingektomie, vaginal, laparoskopisch assistiert
65.74↔	Laparoskopische einfache Naht am Ovar	66.69.30↔	Partielle Salpingektomie, laparoskopisch
65.75↔	Laparoskopische Reimplantation eines Ovars	66.69.99↔	Partielle Salpingektomie, sonstige
65.76↔	Laparoskopische Salpingoovarioplastik	66.71↔	Einfache Naht an einer Tuba uterina
65.79↔	Sonstige plastische Rekonstruktion am Ovar	66.72↔	Salpingoovariostomie
65.81.00↔	Laparoskopische Lösung von Adhäsionen an Ovar und Tuba uterina, n.n.bez.	66.79.00↔	Sonstige plastische Rekonstruktion an der Tuba uterina, n.n.bez.
65.81.10↔	Laparoskopische Lösung von Adhäsionen an Ovar und Tuba uterina am Peritoneum des weiblichen Beckens	66.79.10↔	Sonstige plastische Rekonstruktion an der Tuba uterina, offen chirurgisch (abdominal)
65.81.99↔	Laparoskopische Lösung von Adhäsionen an Ovar und Tuba uterina, sonstige	66.79.20↔	Sonstige plastische Rekonstruktion an der Tuba uterina, vaginal
65.89.00↔	Sonstige Lösung von Adhäsionen von Ovar und Tuba uterina, n.n.bez.	66.79.21↔	Sonstige plastische Rekonstruktion an der Tuba uterina, vaginal, laparoskopisch assistiert
65.89.10↔	Sonstige Lösung von Adhäsionen von Ovar und Tuba uterina, offen chirurgisch	66.79.30↔	Sonstige plastische Rekonstruktion an der Tuba uterina, laparoskopisch
65.89.11↔	Sonstige Lösung von Adhäsionen von Ovar und Tuba uterina, mit mikrochirurgischer Versorgung	66.79.99↔	Sonstige plastische Rekonstruktion an der Tuba uterina, sonstige
65.89.12↔	Sonstige Lösung von Adhäsionen von Ovar und Tuba uterina am Peritoneum des weiblichen Beckens, offen chirurgisch	66.92↔	Einseitige Destruktion oder Verschluss einer Tuba uterina
65.89.13↔	Sonstige Lösung von Adhäsionen von Ovar und Tuba uterina am Peritoneum des weiblichen Beckens, mit mikrochirurgischer Versorgung	66.93↔	Implantation oder Ersetzen einer Tuba uterina-Prothese
65.89.99↔	Sonstige Lösung von Adhäsionen von Ovar und Tuba uterina, sonstige	66.94↔	Entfernen einer Tuba uterina-Prothese
65.92↔	Ovar-Transplantation	66.95↔	Insufflation einer therapeutischen Substanz in die Tubae uterinae
65.93↔	Manuelle Ruptur einer ovariellen Zyste	66.96↔	Dilatation einer Tuba uterina
65.94↔	Denervation am Ovar	66.97↔	Fimbrienimplantation in die Uteruswand
65.95↔	Lösung einer Torsion am Ovar	66.99↔	Sonstige Operation an einer Tuba uterina
65.99↔	Sonstige Operationen am Ovar	68.0↔	Hysterotomie
66.01↔	Salpingotomie	68.13↔	Offene Biopsie am Uterus
66.11.00↔	Biopsie an den Tubae uterinae, n.n.bez.	68.14↔	Offene Biopsie an den uterinen Ligamenten
66.11.20↔	Biopsie an den Tubae uterinae durch Inzision (offen)	68.15↔	Geschlossene Biopsie an den uterinen Ligamenten
66.11.99↔	Biopsie an den Tubae uterinae, sonstige	68.16↔	Geschlossene Biopsie am Uterus
66.39.00↔	Sonstige beidseitige Destruktion oder Verschluss der Tubae uterinae, n.n.bez.	69.23↔	Plastische Rekonstruktion bei chronischer Inversio uteri mit vaginalem Zugang
66.39.10↔	Sonstige beidseitige Destruktion oder Verschluss der Tubae uterinae, durch Elektrokoagulation	69.29↔	Sonstige plastische Rekonstruktion an Uterus und uterinem Halteapparat
66.39.99↔	Sonstige beidseitige Destruktion oder Verschluss der Tubae uterinae, sonstige	69.3↔	Parazervikale Uterusdenervation
66.4x.00↔	Totale einseitige Salpingektomie, n.n.bez.	69.41↔	Naht eines Risses am Uterus
66.4x.10↔	Totale einseitige Salpingektomie, offen chirurgisch (abdominal)	69.42↔	Verschluss einer Uterusfistel
66.4x.20↔	Totale einseitige Salpingektomie, laparoskopisch	69.49.00↔	Sonstige plastische Rekonstruktion am Uterus und Metroplastik, n.n.bez.
66.4x.99↔	Totale einseitige Salpingektomie, sonstige	69.49.10↔	Sonstige plastische Rekonstruktion am Uterus und Metroplastik, offen chirurgisch (abdominal)
66.51.00↔	Entfernen beider Tubae uterinae im gleichen Eingriff, n.n.bez.	69.49.20↔	Sonstige plastische Rekonstruktion am Uterus und Metroplastik, vaginal
66.51.10↔	Entfernen beider Tubae uterinae im gleichen Eingriff, offen chirurgisch (abdominal)		

69.49.21↔	Sonstige plastische Rekonstruktion am Uterus und Metroplastik, vaginal, laparoskopisch assistiert	69.93↔	Einsetzen von Laminarien
69.49.30↔	Sonstige plastische Rekonstruktion am Uterus und Metroplastik, laparoskopisch	69.98↔	Sonstige Operationen am uterinen Halteapparat
69.49.99↔	Sonstige plastische Rekonstruktion am Uterus und Metroplastik, sonstige	69.99↔	Sonstige Operationen an Zervix und Uterus
69.91↔	Einsetzen einer therapeutischen Uteruseinlage	70.23↔	Biopsie am Douglasraum
		75.50↔	Naht eines frischen geburtsbedingten Uterusrisses, n.n.bez.
		75.52↔	Naht eines frischen geburtsbedingten Risses des Corpus uteri

Prozedur N25-3

39.79.11↔	Endovaskuläre Implantation eines Grafts an Viszeralgefäßen	39.79.50↔	Selektive Embolisation mit Schirmen von sonstigen Gefäßen, n.n.bez.
39.79.12↔	Endovaskuläre Implantation eines Grafts an Gefäßen des Beckens	39.79.51↔	Selektive Embolisation mit Schirmen von Gefäßen der oberen Extremitäten
39.79.13↔	Endovaskuläre Implantation eines Grafts an abdominalen Gefäßen	39.79.52↔	Selektive Embolisation mit Schirmen der Aorta
39.79.19↔	Endovaskuläre Implantation eines Grafts an sonstigen Gefäßen, sonstige	39.79.53↔	Selektive Embolisation mit Schirmen des Ductus arteriosus apertus
39.79.20↔	Coil-Embolisation oder -Verschluss von sonstigen Gefäßen, n.n.bez.	39.79.54↔	Selektive Embolisation mit Schirmen von thorakalen Gefäßen
39.79.21↔	Coil-Embolisation oder -Verschluss von Gefäßen der oberen Extremitäten	39.79.55↔	Selektive Embolisation mit Schirmen von viszeralen Gefäßen
39.79.22↔	Coil-Embolisation oder -Verschluss der Aorta	39.79.56↔	Selektive Embolisation mit Schirmen von abdominalen Gefäßen
39.79.23↔	Coil-Embolisation oder -Verschluss des Ductus arteriosus apertus	39.79.57↔	Selektive Embolisation mit Schirmen von Gefäßen der unteren Extremitäten
39.79.24↔	Coil-Embolisation oder -Verschluss von thorakalen Gefäßen	39.79.58↔	Selektive Embolisation mit Schirmen von spinalen Gefäßen
39.79.25↔	Coil-Embolisation oder -Verschluss von viszeralen Gefäßen	39.79.59↔	Selektive Embolisation mit Schirmen von sonstigen Gefäßen, sonstige
39.79.26↔	Coil-Embolisation oder -Verschluss von abdominalen Gefäßen	39.79.60↔	Selektive Embolisation mit Partikeln von sonstigen Gefäßen, n.n.bez.
39.79.27↔	Coil-Embolisation oder -Verschluss von Gefäßen der unteren Extremitäten	39.79.61↔	Selektive Embolisation mit Partikeln von Gefäßen der oberen Extremitäten
39.79.28↔	Coil-Embolisation oder -Verschluss von spinalen Gefäßen	39.79.62↔	Selektive Embolisation mit Partikeln der Aorta
39.79.29↔	Coil-Embolisation oder -Verschluss von sonstigen Gefäßen, sonstige	39.79.63↔	Selektive Embolisation mit Partikeln des Ductus arteriosus apertus
39.79.30↔	Selektive Embolisation mit embolisierenden Flüssigkeiten von sonstigen Gefäßen, n.n.bez.	39.79.64↔	Selektive Embolisation mit Partikeln von thorakalen Gefäßen
39.79.31↔	Selektive Embolisation mit embolisierenden Flüssigkeiten von Gefäßen der oberen Extremitäten	39.79.65↔	Selektive Embolisation mit Partikeln von viszeralen Gefäßen
39.79.32↔	Selektive Embolisation mit embolisierenden Flüssigkeiten der Aorta	39.79.66↔	Selektive Embolisation mit Partikeln von abdominalen Gefäßen
39.79.33↔	Selektive Embolisation mit embolisierenden Flüssigkeiten des Ductus arteriosus apertus	39.79.67↔	Selektive Embolisation mit Partikeln von Gefäßen der unteren Extremitäten
39.79.34↔	Selektive Embolisation mit embolisierenden Flüssigkeiten von thorakalen Gefäßen	39.79.68↔	Selektive Embolisation mit Partikeln von spinalen Gefäßen
39.79.35↔	Selektive Embolisation mit embolisierenden Flüssigkeiten von viszeralen Gefäßen	39.79.69↔	Selektive Embolisation mit Partikeln von sonstigen Gefäßen, sonstige
39.79.36↔	Selektive Embolisation mit embolisierenden Flüssigkeiten von abdominalen Gefäßen	39.79.70↔	Kathertertechnischer Verschluss von Arterien mittels Laser, sonstigen Gefäßen, n.n.bez.
39.79.37↔	Selektive Embolisation mit embolisierenden Flüssigkeiten von Gefäßen der unteren Extremitäten	39.79.71↔	Kathertertechnischer Verschluss mittels Laser, an Arterien der oberen Extremitäten
39.79.38↔	Selektive Embolisation mit embolisierenden Flüssigkeiten von spinalen Gefäßen	39.79.72↔	Kathertertechnischer Verschluss mittels Laser, an der Aorta
39.79.39↔	Selektive Embolisation mit embolisierenden Flüssigkeiten von sonstigen Gefäßen, sonstige	39.79.74↔	Kathertertechnischer Verschluss mittels Laser, an thorakalen Gefäßen
39.79.40↔	Selektive Embolisation mit ablösbaren Ballons von sonstigen Gefäßen, n.n.bez.	39.79.75↔	Kathertertechnischer Verschluss mittels Laser, an Gefäßen der unteren Extremitäten
39.79.41↔	Selektive Embolisation mit ablösbaren Ballons von Gefäßen der oberen Extremitäten	39.79.76↔	Kathertertechnischer Verschluss mittels Laser, an viszeralen Gefäßen
39.79.42↔	Selektive Embolisation mit ablösbaren Ballons der Aorta	39.79.77↔	Kathertertechnischer Verschluss mittels Laser, an abdominalen Gefäßen
39.79.43↔	Selektive Embolisation mit ablösbaren Ballons des Ductus arteriosus apertus	39.79.79↔	Kathertertechnischer Verschluss von Arterien mittels Laser, sonstigen Gefäßen, sonstige
39.79.44↔	Selektive Embolisation mit ablösbaren Ballons von thorakalen Gefäßen	39.79.80↔	Kathertertechnischer Verschluss von Arterien mittels Radiofrequenz sonstigen Gefäßen, n.n.bez.
39.79.45↔	Selektive Embolisation mit ablösbaren Ballons von viszeralen Gefäßen	39.79.81↔	Kathertertechnischer Verschluss mittels Radiofrequenz an Arterien der oberen Extremitäten
39.79.46↔	Selektive Embolisation mit ablösbaren Ballons von abdominalen Gefäßen	39.79.82↔	Kathertertechnischer Verschluss mittels Radiofrequenz an der Aorta
39.79.47↔	Selektive Embolisation mit ablösbaren Ballons von spinalen Gefäßen	39.79.84↔	Kathertertechnischer Verschluss mittels Radiofrequenz an thorakalen Gefäßen
39.79.48↔	Selektive Embolisation mit ablösbaren Ballons von Gefäßen der unteren Extremitäten	39.79.85↔	Kathertertechnischer Verschluss mittels Radiofrequenz an Gefäßen der unteren Extremitäten
39.79.49↔	Selektive Embolisation mit ablösbaren Ballons von sonstigen Gefäßen, sonstige	39.79.86↔	Kathertertechnischer Verschluss mittels Radiofrequenz an viszeralen Gefäßen
		39.79.87↔	Kathertertechnischer Verschluss mittels Radiofrequenz an abdominalen Gefäßen
		39.79.89↔	Kathertertechnischer Verschluss mittels Radiofrequenz an sonstigen Gefäßen, sonstige
		54.21.00↔	Laparoskopie, n.n.bez.

54.21.10↔	Laparoskopie, Diagnostische Laparoskopie	54.21.99↔	Laparoskopie, sonstige
54.21.20↔	Laparoskopie, Zugangsweg für chirurgische (therapeutische) Interventionen	65.91↔	Aspiration am Ovar
54.21.30↔	Laparoskopie, Laparoskopie mit Drainage		

ADRG N33**Mehrzeitige Eingriffe oder komplizierende Prozeduren mit bestimmtem operativen Eingriff bei Krankheiten und Störungen der weiblichen Geschlechtsorgane**

Mehrzeitige komplexe OR-Prozeduren oder Vierzeitige bestimmte OR-Prozeduren und (Definition der DRG (N34Z oder Definition der DRG (N01A oder Definition der DRG (N01B oder Definition der DRG (N01C oder Definition der DRG (N02A oder Definition der DRG (N03A) oder Komplizierende Prozeduren und (Definition der DRG (N34Z oder Definition der DRG (N01A oder Definition der DRG (N01B oder Definition der DRG (N01C oder Definition der DRG (N02A oder Definition der DRG (N03A)

DRG N33Z**Mehrzeitige Eingriffe oder komplizierende Prozeduren mit bestimmtem operativen Eingriff bei Krankheiten und Störungen der weiblichen Geschlechtsorgane****ADRG N34****Grosse Eingriffe an Darm oder Harnblase bei Krankheiten und Störungen der weiblichen Geschlechtsorgane**

Prozedur in Tabelle N34-1

DRG N34Z**Grosse Eingriffe an Darm oder Harnblase bei Krankheiten und Störungen der weiblichen Geschlechtsorgane****Prozedur N34-1**

45.61↔	Multiple Segmentresektion am Dünndarm	48.64.10↔	Posteriore Rektumresektion, Posteriore Rektumresektion mit Enterostoma und Blindverschluss
45.62↔	Sonstige Teilresektion am Dünndarm	48.64.99↔	Posteriore Rektumresektion, sonstige
45.63.00↔	Totalexstirpation des Dünndarms, n.n.bez.	48.65↔	Rektumresektion nach Duhamel
45.63.99↔	Totalexstirpation des Dünndarms, sonstige	48.69.00↔	Sonstige Rektumresektion, n.n.bez.
45.71↔	Multiple Segmentresektion am Dickdarm	48.69.10↔	Sonstige Rektumresektion mit Enterostoma und Blindverschluss
45.72↔	Zäkumresektion	48.69.11↔	Sonstige Rektumresektion ohne Sphinktererhaltung
45.73↔	Hemikolektomie rechts	48.69.99↔	Sonstige Rektumresektion, sonstige
45.74↔	Resektion des Colon transversum	56.51.00↔	Aufbau einer kutanen Ureteroileostomie, n.n.bez.
45.75↔	Hemikolektomie links	56.51.10↔	Aufbau einer kutanen Ureteroileostomie, Ureteroileokutaneostomie [Ileum-Conduit] oder Ureterokolokutaneostomie [Kolon-/Sigma-Condiut], offen chirurgisch
45.76↔	Sigmoidektomie	56.51.11↔	Aufbau einer kutanen Ureteroileostomie, Ureteroileokutaneostomie [Ileum-Conduit] oder Ureterokolokutaneostomie [Kolon-/Sigma-Condiut], laparoskopisch
45.79.00↔	Sonstige Teilresektion am Dickdarm, n.n.bez.	56.51.12↔	Aufbau einer kutanen Ureteroileostomie, mit Darminterponat [Conduit] (nicht kontinentes Stoma), sonstiger Zugang
45.79.10↔	Segmentresektion am Dickdarm	56.51.20↔	Aufbau einer kutanen Ureteroileostomie, Umwandlung einer anderen suprapubesikalen Harnableitung in eine kutane Ureteroileostomie
45.79.11↔	Resektion multipler Dickdarmsegmente	56.51.30↔	Aufbau einer kutanen Ureteroileostomie, mit Darmreservoir (kontinentes Stoma)
45.79.12↔	Subtotale Kolektomie	56.51.99↔	Aufbau einer kutanen Ureteroileostomie, sonstige
45.79.20↔	Erweiterte Sigmaresektion	56.52.00↔	Revision einer kutanen Ureteroileostomie, n.n.bez.
45.79.21↔	Erweiterte Hemikolektomie rechts und links	56.52.10↔	Revision einer kutanen Ureteroileostomie, mit Darminterponat [Conduit]
45.79.22↔	Erweiterte subtotale Kolonresektion	56.52.20↔	Revision einer kutanen Ureteroileostomie, mit Darmreservoir (kontinentes Stoma)
45.79.29↔	Sonstige erweiterte Teilresektion am Dickdarm	56.52.99↔	Revision einer kutanen Ureteroileostomie, sonstige
45.79.99↔	Sonstige Teilresektion am Dickdarm, sonstige	56.71.00↔	Harnableitung in den Darm, n.n.bez.
45.8x.00↔	Totale intraabdominelle Kolektomie, n.n.bez.	56.71.10↔	Ureterosigmoideostomie mit Reservoirbildung, offen chirurgisch
45.8x.20↔	Totale intraabdominelle Kolektomie, Erweiterte totale Kolektomie	56.71.11↔	Ureterosigmoideostomie mit Reservoirbildung, laparoskopisch
45.8x.30↔	Totale intraabdominelle Kolektomie, Erweiterte totale Proktokolektomie	56.71.20↔	Umwandlung einer anderen suprapubesikalen Harnableitung in eine Harnableitung in den Darm
45.8x.99↔	Totale intraabdominelle Kolektomie, sonstige	56.71.99↔	Harnableitung in den Darm, sonstige
48.41↔	Submuköse Rektumresektion nach Soave	56.72↔	Revision einer ureterointestinalen Anastomose
48.49↔	Sonstige Rektumresektion mit Durchzugsverfahren	57.6x.00↔	Partielle Zystektomie, n.n.bez.
48.5x.00↔	Abdominoperineale Rektumresektion, n.n.bez.	57.6x.10↔	Partielle Zystektomie, ohne Ureterneointplantation, offen chirurgisch
48.5x.10↔	Abdominoperineale, abdominosakrale und (sakro-) perineale Rektumresektion		
48.5x.11↔	Erweiterte abdominoperineale und abdominosakrale Rektumresektion		
48.5x.99↔	Abdominoperineale Rektumresektion, sonstige		
48.61↔	Transsakrale Rektosigmoidektomie		
48.62↔	Anteriore Rektumresektion mit gleichzeitiger Kolostomie		
48.63.00↔	Sonstige anteriore Rektumresektion, n.n.bez.		
48.63.10↔	Sonstige anteriore Rektumresektion, Erweiterte anteriore Resektion		
48.63.99↔	Sonstige anteriore Rektumresektion, sonstige		
48.64.00↔	Posteriore Rektumresektion, n.n.bez.		

57.6x.11↔	Partielle Zystektomie, ohne Ureterneimplantation, laparoskopisch	57.71.41↔	Radikale Zystektomie, mit Urethrektomie, bei der Frau, laparoskopisch
57.6x.12↔	Partielle Zystektomie, mit einseitiger oder beidseitiger Ureterneimplantation, offen chirurgisch	57.71.50↔	Radikale Zystektomie, Becken-Eviszeration (Exenteration) beim Mann, offen chirurgisch
57.6x.13↔	Partielle Zystektomie, mit einseitiger oder beidseitiger Ureterneimplantation, laparoskopisch	57.71.51↔	Radikale Zystektomie, Becken-Eviszeration (Exenteration) beim Mann, laparoskopisch
57.6x.20↔	Partielle Zystektomie, Supratrigonale oder subtotale Resektion, ohne Ureterneimplantation, offen chirurgisch	57.71.99↔	Radikale Zystektomie, sonstige
57.6x.21↔	Partielle Zystektomie, Supratrigonale oder subtotale Resektion, ohne Ureterneimplantation, laparoskopisch	57.79.00↔	Sonstige totale Zystektomie, n.n.bez.
57.6x.22↔	Partielle Zystektomie, Supratrigonale oder subtotale Resektion mit einseitiger oder beidseitiger Ureterneimplantation, offen chirurgisch	57.79.10↔	Sonstige totale Zystektomie, Einfache Zystektomie, beim Mann, offen chirurgisch
57.6x.23↔	Partielle Zystektomie, Supratrigonale oder subtotale Resektion mit einseitiger oder beidseitiger Ureterneimplantation, laparoskopisch	57.79.11↔	Sonstige totale Zystektomie, Einfache Zystektomie, beim Mann, laparoskopisch
57.6x.99↔	Partielle Zystektomie, sonstige	57.79.20↔	Sonstige totale Zystektomie, Einfache Zystektomie, bei der Frau, offen chirurgisch
57.71.00↔	Radikale Zystektomie, n.n.bez.	57.79.21↔	Sonstige totale Zystektomie, Einfache Zystektomie, bei der Frau, laparoskopisch
57.71.10↔	Radikale Zystektomie, ohne Urethrektomie, beim Mann, offen chirurgisch	57.79.99↔	Sonstige totale Zystektomie, sonstige
57.71.11↔	Radikale Zystektomie, ohne Urethrektomie, beim Mann, laparoskopisch	57.87.00↔	Rekonstruktion an der Harnblase, n.n.bez.
57.71.20↔	Radikale Zystektomie, mit Urethrektomie, beim Mann, offen chirurgisch	57.87.10↔	Rekonstruktion an der Harnblase, mit Ileum, Kolon oder Magen, offen chirurgisch
57.71.21↔	Radikale Zystektomie, mit Urethrektomie, beim Mann, laparoskopisch	57.87.11↔	Rekonstruktion an der Harnblase, mit Ileum, Kolon oder Magen, laparoskopisch
57.71.30↔	Radikale Zystektomie, ohne Urethrektomie, bei der Frau, offen chirurgisch	57.87.20↔	Umwandlung einer anderen supravessikalen Harnableitung in eine Ersatzharnblase, offen chirurgisch
57.71.31↔	Radikale Zystektomie, ohne Urethrektomie, bei der Frau, laparoskopisch	57.87.21↔	Umwandlung einer anderen supravessikalen Harnableitung in eine Ersatzharnblase, laparoskopisch
57.71.40↔	Radikale Zystektomie, mit Urethrektomie, bei der Frau, offen chirurgisch	57.87.30↔	Reduktionsplastik der Harnblase, offen chirurgisch
		57.87.31↔	Reduktionsplastik der Harnblase, laparoskopisch
		57.87.40↔	Augmentation der Harnblase, offen chirurgisch
		57.87.41↔	Augmentation der Harnblase, laparoskopisch
		57.87.99↔	Rekonstruktion an der Harnblase, sonstige

ADRG N60

Bösartige Neubildung der weiblichen Geschlechtsorgane

Hauptdiagnose in Tabelle N60-1

DRG N60A

Bösartige Neubildung der weiblichen Geschlechtsorgane, mehr als ein Belegungstag, Alter < 19 Jahre oder äusserst schwere CC

Verweildauer > 1 Tag und (Alter < 19 Jahre oder PCCL > 3) und (keine OR-Prozedur oder Prozedur in Tabelle N60-2)

DRG N60B

Bösartige Neubildung der weiblichen Geschlechtsorgane, ein Belegungstag oder Alter > 18 Jahre, ohne äusserst schwere CC

Diagnose N60-1

C51.0	Bösartige Neubildung der Vulva: Labium majus	C57.0	Bösartige Neubildung: Tuba uterina [Fallopio]
C51.1	Bösartige Neubildung der Vulva: Labium minus	C57.1	Bösartige Neubildung: Lig latum uteri
C51.2	Bösartige Neubildung der Vulva: Klitoris	C57.2	Bösartige Neubildung: Lig teres uteri
C51.8	BNB: Vulva, mehrere Teilbereiche überlappend	C57.3	Bösartige Neubildung: Parametrium
C51.9	Bösartige Neubildung: Vulva, nicht näher bezeichnet	C57.4	Bösartige Neubildung: Uterine Adnexe, nnbez
C52	Bösartige Neubildung der Vagina	C57.7	BNB: Sonstige näher bezeichnete weibliche Genitalorgane
C53.0	Bösartige Neubildung: Endozervix	C57.8	BNB: Weibliche Genitalorgane, mehr Teilbereiche überlapp
C53.1	Bösartige Neubildung: Ektozervix	C57.9	BNB: Weibliches Genitalorgan, nicht näher bezeichnet
C53.8	BNB: Cervix uteri, mehrere Teilbereiche überlappend	C58	BNB Plazenta
C53.9	Bösartige Neubildung: Cervix uteri, nicht näher bezeichnet	C76.3	BNB ungenau bezeichneter Lokalisationen: Becken
C54.0	Bösartige Neubildung: Isthmus uteri	C79.6	Sekundäre bösartige Neubildung des Ovars
C54.1	Bösartige Neubildung: Endometrium	C79.82	Sekundäre bösartige Neubildung der Genitalorgane
C54.2	Bösartige Neubildung: Myometrium	D39.0	NB unsich/unbek Verhalt Uterus
C54.3	Bösartige Neubildung: Fundus uteri	D39.1	NB unsich/unbek Verhalt Ovar
C54.8	BNB: Corpus uteri, mehrere Teilbereiche überlappend	D39.2	NB unsich/unbek Verhalt Plazenta
C54.9	Bösartige Neubildung: Corpus uteri, nicht näher bezeichnet	D39.7	Neub unsich/unbek Verh sonst weibl Genitalorg
C55	Bösartige Neubildung des Uterus, Teil nnbez	D39.9	NB unsich/unbek Verhalt weibl Genitalorg, nnbez
C56	Bösartige Neubildung des Ovars		

Prozedur N60-2

- 92.20↔ Infusion von flüssigem Radioisotop
- 92.21.00↔ Oberflächenstrahlentherapie: n.n.bez.
- 92.21.01↔ Oberflächenstrahlentherapie: Bis zu 2 Bestrahlungsfeldern
- 92.21.02↔ Oberflächenstrahlentherapie: Mehr als 2 Bestrahlungsfelder
- 92.22.00↔ Orthovoltstrahlentherapie: n.n.bez. Orthovoltstrahlentherapie: n.n.bez.
- 92.22.01↔ Orthovoltstrahlentherapie: Bis zu 2 Bestrahlungsfeldern
- 92.22.02↔ Orthovoltstrahlentherapie: Mehr als 2 Bestrahlungsfelder
- 92.22.11↔ Intraoperative Röntgenstrahlentherapie, bis 300 kV
- 92.22.12↔ Intraoperative Röntgenstrahlentherapie, 300 kV - < 1 MV
- 92.22.19↔ Intraoperative Röntgenstrahlentherapie, sonstige
- 92.23.00↔ Hochvoltstrahlentherapie, n.n.bez.
- 92.23.01↔ Telekobaltgerät bis zu 2 Bestrahlungsfelder
- 92.23.02↔ Telekobaltgerät 3 bis 4 Bestrahlungsfelder
- 92.23.03↔ Telekobaltgerät mehr als 4 Bestrahlungsfelder oder 3D-geplante Bestrahlung
- 92.23.08↔ Hochvoltstrahlentherapie: andere Isotope
- 92.23.09↔ Telekobaltgerät, Sonstige
- 92.24.00↔ Teleradiotherapie mit Photonen, Linearbeschleuniger, n.n.bez.
- 92.24.01↔ Teleradiotherapie mit Photonen, Linearbeschleuniger, Großfeldbestrahlung
- 92.24.02↔ Teleradiotherapie mit Photonen, Linearbeschleuniger, Halbkörperbestrahlung
- 92.24.03↔ Teleradiotherapie mit Photonen, Linearbeschleuniger, Ganzkörperbestrahlung
- 92.24.04↔ Teleradiotherapie mit Photonen, Linearbeschleuniger, Intraoperative Strahlentherapie
- 92.24.09↔ Teleradiotherapie mit Photonen, Linearbeschleuniger, sonstige
- 92.24.11↔ Teleradiotherapie mit Photonen, Linearbeschleuniger, bis zu 2 Bestrahlungsfelder: Mit bildgestützter Einstellung
- 92.24.12↔ Teleradiotherapie mit Photonen, Linearbeschleuniger, mehr als 2 Bestrahlungsfelder: Mit bildgestützter Einstellung
- 92.24.13↔ Teleradiotherapie mit Photonen, Linearbeschleuniger, 3D-geplante Bestrahlung: Mit bildgestützter Einstellung
- 92.24.14↔ Teleradiotherapie mit Photonen, Linearbeschleuniger, intensitätsmodulierte Radiotherapie: Mit bildgestützter Einstellung
- 92.24.21↔ Teleradiotherapie mit Photonen, Linearbeschleuniger, bis zu 2 Bestrahlungsfelder: Ohne bildgestützte Einstellung
- 92.24.22↔ Teleradiotherapie mit Photonen, Linearbeschleuniger, mehr als 2 Bestrahlungsfelder: Ohne bildgestützte Einstellung
- 92.24.23↔ Teleradiotherapie mit Photonen, Linearbeschleuniger, 3D-geplante Bestrahlung: Ohne bildgestützte Einstellung
- 92.24.24↔ Teleradiotherapie mit Photonen, Linearbeschleuniger, intensitätsmodulierte Radiotherapie: Ohne bildgestützte Einstellung
- 92.24.30↔ Teleradiotherapie mit Photonen: hochkomplexe Radiotherapie mit spezialisierter Ausstattung
- 92.25.00↔ Teleradiotherapie mit Elektronen, Linearbeschleuniger, n.n.bez.
- 92.25.01↔ Teleradiotherapie mit Elektronen, Linearbeschleuniger, Großfeldbestrahlung
- 92.25.02↔ Teleradiotherapie mit Elektronen, Linearbeschleuniger, Halbkörperbestrahlung
- 92.25.03↔ Teleradiotherapie mit Elektronen, Linearbeschleuniger, Ganzkörperbestrahlung
- 92.25.04↔ Teleradiotherapie mit Elektronen, Linearbeschleuniger, Intraoperative Strahlentherapie
- 92.25.09↔ Teleradiotherapie mit Elektronen, Linearbeschleuniger, sonstige
- 92.25.11↔ Teleradiotherapie mit Elektronen, Linearbeschleuniger, mit bildgestützte Einstellung
- 92.25.12↔ Teleradiotherapie mit Elektronen, Linearbeschleuniger, bis zu 2 Bestrahlungsfelder, mit bildgestützte Einstellung
- 92.25.13↔ Teleradiotherapie mit Elektronen, Linearbeschleuniger, mehr als 2 Bestrahlungsfelder, mit bildgestützter Einstellung
- 92.25.14↔ Teleradiotherapie mit Elektronen, Linearbeschleuniger, 3D-geplante Bestrahlung, mit bildgestützter Einstellung
- 92.25.15↔ Teleradiotherapie mit Elektronen, Linearbeschleuniger, intensitätsmodulierte Radiotherapie, mit bildgestützter Einstellung
- 92.25.21↔ Teleradiotherapie mit Elektronen, Linearbeschleuniger, bis zu 2 Bestrahlungsfelder, ohne bildgestützte Einstellung
- 92.25.22↔ Teleradiotherapie mit Elektronen, Linearbeschleuniger, mehr als 2 Bestrahlungsfelder, ohne bildgestützte Einstellung
- 92.25.23↔ Teleradiotherapie mit Elektronen, Linearbeschleuniger, 3D-geplante Bestrahlung, ohne bildgestützte Einstellung
- 92.25.24↔ Teleradiotherapie mit Elektronen, Linearbeschleuniger, intensitätsmodulierte Radiotherapie, ohne bildgestützte Einstellung
- 92.26.00↔ Teleradiotherapie mit anderen Partikelstrahlen, n.n.bez.
- 92.26.10↔ Protonentherapie, bis zu 2 Bestrahlungsfelder, ohne bildgestützte Einstellung
- 92.26.11↔ Protonentherapie, bis zu 2 Bestrahlungsfelder, mit bildgestützter Einstellung
- 92.26.20↔ Protonentherapie, mehr als 2 Bestrahlungsfelder, ohne bildgestützte Einstellung
- 92.26.21↔ Protonentherapie, mehr als 2 Bestrahlungsfelder, mit bildgestützter Einstellung
- 92.26.99↔ Teleradiotherapie mit anderen Partikelstrahlen, sonstige
- 92.27.00↔ Implantation oder Einsetzen radioaktiver Elemente (Brachytherapie mit umschlossenen Radionukliden), Körperoberfläche, sonstiger oder n.n.bez. Applikationsort
- 92.27.10↔ Implantation oder Einsetzen radioaktiver Elemente (Brachytherapie mit umschlossenen Radionukliden), weibliche Geschlechtsorgane, n.n.bez.
- 92.27.11↔ Implantation oder Einsetzen radioaktiver Elemente (Brachytherapie mit umschlossenen Radionukliden), intrauterin
- 92.27.12↔ Implantation oder Einsetzen radioaktiver Elemente (Brachytherapie mit umschlossenen Radionukliden), intravaginal
- 92.27.13↔ Implantation oder Einsetzen radioaktiver Elemente (Brachytherapie mit umschlossenen Radionukliden), intrauterin und intravaginal kombiniert
- 92.27.21↔ Implantation oder Einsetzen radioaktiver Elemente (Brachytherapie mit umschlossenen Radionukliden), Körperoberfläche
- 92.27.22↔ Implantation oder Einsetzen radioaktiver Elemente (Brachytherapie mit umschlossenen Radionukliden), intrakavitär
- 92.27.23↔ Implantation oder Einsetzen radioaktiver Elemente (Brachytherapie mit umschlossenen Radionukliden), intraluminal
- 92.27.30↔ Implantation oder Einsetzen radioaktiver Elemente (Brachytherapie mit umschlossenen Radionukliden), Gefäß n.n.bez.
- 92.27.31↔ Implantation oder Einsetzen radioaktiver Elemente (Brachytherapie mit umschlossenen Radionukliden), Koronargefäß
- 92.27.39↔ Implantation oder Einsetzen radioaktiver Elemente (Brachytherapie mit umschlossenen Radionukliden), sonstiges Gefäß
- 92.27.40↔ Implantation oder Einsetzen radioaktiver Elemente (Brachytherapie mit umschlossenen Radionukliden), intraoperativ
- 92.27.70↔ Radioaktive Moulagen, n.n.bez.
- 92.27.71↔ Radioaktive Moulagen: Konstruktion und Applikation von oberflächlichen radioaktiven Moulagen
- 92.27.72↔ Radioaktive Moulagen: Konstruktion und Applikation von nicht auf der Körperoberfläche verwendeten Applikatoren
- 92.27.73↔ Radioaktive Moulagen: Konstruktion und Applikation von Augenapplikatoren
- 92.27.79↔ Radioaktive Moulagen, sonstige
- 92.28.00↔ Injektion oder Instillation von Radioisotopen, n.n.bez.
- 92.28.01↔ Instillation von offenen Radionukliden in Gelenke
- 92.28.02↔ Radiojodtherapie: Radiojodtherapie bis 1,2 GBq I-131: Ohne Gabe von rekombinantem Thyreotropin (rh-TSH)
- 92.28.03↔ Radiojodtherapie: Radiojodtherapie bis 1,2 GBq I-131: Mit Gabe von rekombinantem Thyreotropin (rh-TSH)
- 92.28.04↔ Radiojodtherapie: Radiojodtherapie über 1,2 bis unter 5 GBq I-131: Ohne Gabe von rekombinantem Thyreotropin (rh-TSH)
- 92.28.05↔ Radiojodtherapie: Radiojodtherapie über 1,2 bis unter 5 GBq I-131: Mit Gabe von rekombinantem Thyreotropin (rh-TSH)
- 92.28.06↔ Radiojodtherapie: Radiojodtherapie mit 5 und mehr GBq I-131: Ohne Gabe von rekombinantem Thyreotropin (rh-TSH)

92.28.07↔	Radiojodtherapie: Radiojodtherapie mit 5 und mehr GBq I-131: Mit Gabe von rekombinantem Thyreotropin (rh-TSH)	92.31.10↔	Radiochirurgie mit Photonen n.n. bez., extrazerebral
92.28.11↔	Therapie mit offenen Radionukliden bei Knochenmetastasen	92.32.00↔	Mehrquellige Photon-Radiochirurgie, n.n.bez.
92.28.12↔	Intravenöse palliative Schmerztherapie mit offenen Radionukliden bei Knochenmetastasen	92.32.01↔	Mehrquellige Photon-Radiochirurgie: Gamma-knife
92.28.13↔	Radiorezeptortherapie mit DOTA-konjugierten Somatostatin-Analoga	92.33.00↔	Teilchen-Radiochirurgie, n.n.bez.
92.28.20↔	Radioimmuntherapie mit 90Y-Ibritumomab-Tiuxetan, parenteral	92.33.01↔	Andere Hochvoltstrahlentherapie: Stereotaktische Bestrahlung, einzeitig, zerebral
92.28.21↔	Gabe von Jod-131-MIBG (Metajodbenzylguanidin) parenteral	92.33.11↔	Andere Hochvoltstrahlentherapie: Stereotaktische Bestrahlung, einzeitig, extrazerebral
92.28.31↔	Selektive intravaskuläre Radiochemoembolisation mit I-131-Lipiodol	92.39.01↔	Andere Hochvoltstrahlentherapie, stereotaktische Bestrahlung, fraktioniert, zerebral, n.n.bez.
92.28.32↔	Selektive intravaskuläre Radionuklidtherapie (SIRT) durch Embolisation von Yttrium-90-markierten Mikrosphären	92.39.11↔	Andere Hochvoltstrahlentherapie, stereotaktische Bestrahlung, fraktioniert, extrazerebral, n.n.bez.
92.28.33↔	Endovaskuläre Brachytherapie mit Rhenium-188	92.39.20↔	Andere Hochvoltstrahlentherapie, stereotaktische Bestrahlung, fraktioniert: zerebral, intensitätsmodulierte Radiotherapie
92.30.00↔	Stereotaktische Bestrahlung, einzeitig, n.n.bez.	92.39.21↔	Andere Hochvoltstrahlentherapie, stereotaktische Bestrahlung, fraktioniert: zerebral, intensitätsmodulierte Bogenbestrahlung (IMAT)
92.30.01↔	Stereotaktische Bestrahlung, einzeitig: Zerebral, n.n.bez.	92.39.22↔	Andere Hochvoltstrahlentherapie, stereotaktische Bestrahlung, fraktioniert: zerebral, bildgestützte Einstellung
92.30.02↔	Stereotaktische Bestrahlung, einzeitig: Extrazerebral, n.n.bez.	92.39.29↔	Andere Hochvoltstrahlentherapie, stereotaktische Bestrahlung, fraktioniert, zerebral, sonstige
92.30.20↔	Stereotaktische Bestrahlung, einzeitig: Zerebral, intensitätsmodulierte Radiotherapie	92.39.30↔	Andere Hochvoltstrahlentherapie, stereotaktische Bestrahlung, fraktioniert: extrazerebral, intensitätsmodulierte Radiotherapie
92.30.21↔	Stereotaktische Bestrahlung, einzeitig: Zerebral, intensitätsmodulierte Bogenbestrahlung (IMAT)	92.39.31↔	Andere Hochvoltstrahlentherapie, stereotaktische Bestrahlung, fraktioniert: extrazerebral, intensitätsmodulierte Bogenbestrahlung (IMAT)
92.30.22↔	Stereotaktische Bestrahlung, einzeitig: Zerebral, bildgestützte Einstellung	92.39.32↔	Andere Hochvoltstrahlentherapie, stereotaktische Bestrahlung, fraktioniert: extrazerebral, bildgestützte Einstellung
92.30.30↔	Stereotaktische Bestrahlung, einzeitig: Extrazerebral, intensitätsmodulierte Radiotherapie	92.39.39↔	Andere Hochvoltstrahlentherapie, stereotaktische Bestrahlung, fraktioniert, extrazerebral, sonstige
92.30.31↔	Stereotaktische Bestrahlung, einzeitig: Extrazerebral, intensitätsmodulierte Bogenbestrahlung (IMAT)	92.41↔	Intraoperative Strahlentherapie mit Elektronen
92.30.32↔	Stereotaktische Bestrahlung, einzeitig: Extrazerebral, bildgestützte Einstellung		
92.30.99↔	Stereotaktische Bestrahlung, einzeitig, sonstige		
92.31.00↔	Radiochirurgie mit Photonen n.n. bez., zerebral		

ADRG N61**Infektion und Entzündung der weiblichen Geschlechtsorgane**

Hauptdiagnose in Tabelle N61-1

DRG N61Z**Infektion und Entzündung der weiblichen Geschlechtsorgane****Hauptdiagnose N61-1**

A51.0	Primärer syphilitischer Genitallaffekt	N71.0	Akute entz KH Uterus, ausgenommen Zervix
A54.0	GonokInf unt UrogenitTr oh periurethr Absz/Absz Gl urethr	N71.1	Chron entz KH Uterus, ausgenommen Zervix
A54.1	GonokInf unt UrogenitTr m periurthr Absz/Absz Gl urethr	N71.9	Entz KH Uterus, ausgenommen Zervix, nnbez
A54.2	Pelvipерitonitis durch Gonok, GonokInf sonst Urogenitalorg	N72	Entzündliche KH Cervix uteri
A55	Lymphogranuloma ing (venereum) durch Chlamydien	N73.0	Akute Parametritis u Entz Beckenbindegewebe
A56.0	Chlamydieninfektion des unteren Urogenitaltraktes	N73.1	Chron Parametritis u Entz Beckenbindegewebe
A56.1	Chlamydieninfektion Pelvipерitoneum u so Urogenitalorgane	N73.2	Nnbez Parametritis u Entz Beckenbindegewebe
A56.2	Chlamydieninfektion des Urogenitaltraktes, nnbez	N73.3	Akute Pelveoperitonitis Frau
A56.8	Durch GeschlVerk übertrag Chlamydieninfekt an sonst Lok	N73.4	Chronische Pelveoperitonitis Frau
A57	Ulcus molle (venereum)	N73.5	Pelveoperitonitis Frau, nnbez
A58	Granuloma venereum (inguinale)	N73.8	Sonst nbez entzündliche KH im weiblichen Becken
A59.0	Trichomoniasis urogenitalis	N73.9	Entz Krankheit im weiblichen Becken, nnbez
A60.0	Infekt Genitalorgane u Urogenitaltrakt durch Herpesviren	N75.1	Bartholin-Abszeß
A60.1	Infekt der Perianalhaut und des Rektums durch Herpesviren	N75.8	Sonstige KH Bartholin-Drüsen
A60.9	Infektion des Anogenitalbereiches durch Herpesviren, nnbez	N75.9	KH Bartholin-Drüsen, nnbez
A63.8	Sonst nb, vorwiegend d GeschlVerk übertr KH	N76.0	Akute Kolpitis
A64	Durch Geschlechtsverkehr übertr KH, nnbez	N76.1	Subakute u chronische Kolpitis
B37.3	Kandidose der Vulva und der Vagina	N76.2	Akute Vulvitis
B37.4	Kandidose an sonst Lok des Urogenitalsystems	N76.3	Subakute u chronische Vulvitis
L29.2	Pruritus vulvae	N76.4	Abszeß Vulva
L29.3	Pruritus anogenitalis, nnbez	N76.5	Ulzeration Vagina
N70.0	Akute Salpingitis u Oophoritis	N76.80	Fournier-Gangrän bei der Frau
N70.1	Chronische Salpingitis u Oophoritis	N76.88	Sonst nbez entzündliche KH Vagina u Vulva
N70.9	Salpingitis u Oophoritis, nnbez		

ADRG N62**Menstruationsstörungen und andere Erkrankungen der weiblichen Geschlechtsorgane**

Hauptdiagnose in Tabelle N62-1

DRG N62A**Menstruationsstörungen und andere Erkrankungen der weiblichen Geschlechtsorgane mit komplexer Diagnose**

Keine Hauptdiagnose in Tabelle N62-2

DRG N62B**Menstruationsstörungen und andere Erkrankungen der weiblichen Geschlechtsorgane ohne komplexe Diagnose****Hauptdiagnose N62-1**

D06.0	Carcinoma in situ Endozervix	N82.8	Sonstige Fisteln weiblicher Genitaltrakt
D06.1	Carcinoma in situ Ektozervix	N82.9	Fistel weiblicher Genitaltrakt, nnbez
D06.7	Carcinoma in situ sonst Teile Cervix uteri	N83.0	Follikelzyste Ovar
D06.9	Carcinoma in situ Cervix uteri, nnbez	N83.1	Zyste Corpus luteum
D07.0	Carcinoma in situ Endometrium	N83.2	So u nnbez Ovarialzysten
D07.1	Carcinoma in situ Vulva	N83.3	Erworbene Atrophie Ovar u Tuba uterina
D07.2	Carcinoma in situ Vagina	N83.4	Prolaps od Hernie Ovars u Tuba uterina
D07.3	Carcinoma in situ so u nnbez weibl Genitalorgane	N83.5	Torsion Ovar, Ovarstiel u Tuba uterina
D25.0	Submuköses Leiomyom Uterus	N83.6	Hämatosalpinx
D25.1	Intramurales Leiomyom Uterus	N83.7	Hämatom Lig latum uteri
D25.2	Subseröses Leiomyom Uterus	N83.8	Sonst nichtentz KH Ovar, Tuba uterina u Lig latum uteri
D25.9	Leiomyom Uterus, nnbez	N83.9	Nichtentz KH Ovar, Tuba uterina u Lig latum uteri, nnbez
D26.0	So gutart Neubildungen Cervix uteri	N84.0	Polyp Corpus uteri
D26.1	So gutart Neubildungen Corpus uteri	N84.1	Polyp Cervix uteri
D26.7	So gutart Neubildungen Sonst Teile Uterus	N84.2	Polyp Vagina
D26.9	So gutart Neubildungen Uterus, nnbez	N84.3	Polyp Vulva
D27	Gutartige Neubildung Ovar	N84.8	Polyp an sonst Teilen weiblicher Genitaltrakt
D28.0	Gutartige Neubildung Vulva	N84.9	Polyp weiblicher Genitaltrakt, nnbez
D28.1	Gutartige Neubildung Vagina	N85.0	Glanduläre Hyperplasie Endometrium
D28.2	Gutartige Neubildung Tubae uterinae u Ligamenta	N85.1	Adenomatöse Hyperplasie Endometrium
D28.7	Gutartige Neubildung sonst nbez weibl Genitalorgane	N85.2	Hypertrophie Uterus
D28.9	Gutartige Neubildung weibl Genitalorgan, nnbez	N85.3	Subinvolution Uterus
E28.0	Ovarielle Dysfunktion, Östrogenüberschuß	N85.4	Lageanomalie Uterus
E28.1	Ovarielle Dysfunktion, Androgenüberschuß	N85.5	Inversio uteri
E28.2	Syndrom polyzystischer Ovarien	N85.6	Intrauterine Synechien
E28.3	Primäre Ovarialinsuffizienz	N85.7	Hämatometra
E28.8	Sonstige ovarielle Dysfunktion	N85.8	Sonstige nbez nichtentzündliche KH Uterus
E28.9	Ovarielle Dysfunktion, nnbez	N85.9	Nichtentzündliche Krankheit Uterus, nnbez
E89.4	Ovarialinsuffizienz nach med Maßnahmen	N86	Erosion u Ektropium Cervix uteri
F52.2	Versagen genitaler Reaktionen	N87.0	Niedriggradige Dysplasie Cervix uteri
F52.5	Nichtorganischer Vaginismus	N87.1	Mittelgradige Dysplasie Cervix uteri
I86.2	Beckenvarizen	N87.2	Hochgradige Dysplasie Cervix uteri, aonkl
I86.3	Vulvarvarizen	N87.9	Dysplasie Cervix uteri, nnbez
N73.6	Peritoneale Adhäsionen im weiblichen Becken	N88.0	Leukoplakie Cervix uteri
N75.0	Bartholin-Zyste	N88.1	Alter Riß Cervix uteri
N76.6	Ulzeration Vulva	N88.2	Striktur u Stenose Cervix uteri
N80.0	Endometriose Uterus	N88.3	Zervixinsuffizienz
N80.1	Endometriose Ovar	N88.4	Elongatio cervicis uteri, hypertrophisch
N80.2	Endometriose Tuba uterina	N88.8	Sonstige nbez nichtentz KH Cervix uteri
N80.3	Endometriose Beckenperitoneum	N88.9	Nichtentzündliche KH Cervix uteri, nnbez
N80.4	Endometriose Septum rectovaginale u Vagina	N89.0	Niedriggradige Dysplasie Vagina
N80.8	Sonstige Endometriose	N89.1	Mittelgradige Dysplasie Vagina
N80.9	Endometriose, nnbez	N89.2	Hochgradige Dysplasie Vagina, aonkl
N81.0	Urethrozele Frau	N89.3	Dysplasie Vagina, nnbez
N81.1	Zystozele	N89.4	Leukoplakie Vagina
N81.2	Partialprolaps Uterus u Vagina	N89.5	Striktur u Atresie Vagina
N81.3	Totalprolaps Uterus u Vagina	N89.6	Fester Hymenalring
N81.4	Uterovaginalprolaps, nnbez	N89.7	Hämatokolpos
N81.5	Vaginale Enterozele	N89.8	Sonstige nbez nichtentzündliche KH Vagina
N81.6	Rektozele	N89.9	Nichtentzündliche Krankheit Vagina, nnbez
N81.8	Sonstiger Genitalprolaps Frau	N90.0	Niedriggradige Dysplasie Vulva
N81.9	Genitalprolaps Frau, nnbez	N90.1	Mittelgradige Dysplasie Vulva
N82.0	Vesikovaginalfistel	N90.2	Hochgradige Dysplasie Vulva, aonkl
N82.1	Sonst Fisteln zw weibl Harn- u Genitaltrakt	N90.3	Dysplasie Vulva, nnbez
N82.5	Fisteln zw weiblichem Genitaltrakt u Haut	N90.4	Leukoplakie Vulva

N90.5	Atrophie Vulva	Q52.1	Vagina duplex
N90.6	Hypertrophie Vulva	Q52.2	Angeborene rektovaginale Fistel
N90.7	Zyste Vulva	Q52.3	Hymenalatresie
N90.8	Sonst nbez nichtentz KH Vulva u Perineum	Q52.4	Sonstige angeborene Fehlbildungen Vagina
N90.9	Nichtentz KH Vulva u Perineums, nnbez	Q52.5	Verschmelzung Labien
N91.0	Primäre Amenorrhoe	Q52.6	Angeborene Fehlbildungen Klitoris
N91.1	Sekundäre Amenorrhoe	Q52.7	Sonstige angeborene Fehlbildungen Vulva
N91.2	Amenorrhoe, nnbez	Q52.8	Sonst nbez angeb Fehlbildungen weibl Genitalorgane
N91.3	Primäre Oligomenorrhoe	Q52.9	Angeborene Fehlbildung weibl Genitalorgane, nnbez
N91.4	Sekundäre Oligomenorrhoe	Q64.0	Epispadie
N91.5	Oligomenorrhoe, nnbez	Q96.0	Karyotyp 45,X
N92.0	Zu starke/zu häufige Mens b regelmäßigem MensZyklus	Q96.1	Karyotyp 46,X iso (Xq)
N92.1	Zu starke/zu häufige Mens b unregelmäßigem MensZyklus	Q96.2	Karyotyp 46,X m Gonosomenanom, ausgenomm iso (Xq)
N92.2	Zu starke Menstruation im Pubertätsalter	Q96.3	Mosaik, 45,X/46,XX oder 45,X/46,XY
N92.3	Ovulationsblutung	Q96.4	Mosaik, 45,X/sonstige Zelllinie(n) mit Gonosomenanomalie
N92.4	Zu starke Blutung in Prämenopause	Q96.8	Sonstige Varianten Turner-Syndrom
N92.5	Sonstige nbez unregelmäßige Menstruation	Q96.9	Turner-Syndrom, nnbez
N92.6	Unregelmäßige Menstruation, nnbez	Q97.0	Karyotyp 47,XXX
N93.0	Postkoitale Blutung u Kontaktblutung	Q97.1	Weiblicher Phänotyp m mehr als drei X-Chromosomen
N93.8	Sonstige nbez abnorme Uterus- od Vaginalblutung	Q97.2	Mosaik, Zelllinien m unterschiedl Anzahl X-Chromosomen
N93.9	Abnorme Uterus- od Vaginalblutung, nnbez	Q97.3	Weiblicher Phänotyp m Karyotyp 46,XY
N94.0	Mittelschmerz	Q97.8	Sonst nbez Anomalien Gonosomen b weiblichem Phänotyp
N94.1	Dyspareunie	Q97.9	Anomalie Gonosomen b weiblichem Phänotyp, nnbez
N94.2	Vaginismus	Q98.0	Klinefelter-Syndrom, Karyotyp 47,XXY
N94.3	Prämenstruelle Beschwerden	Q98.1	Klinefelter-Synd, männl Phänotyp m > 2 X-Chromosomen
N94.4	Primäre Dysmenorrhoe	Q98.2	Klinefelter-Synd, männlicher Phänotyp m Karyotyp 46,XX
N94.5	Sekundäre Dysmenorrhoe	Q98.3	Sonst männlicher Phänotyp m Karyotyp 46,XX
N94.6	Dysmenorrhoe, nnbez	Q98.4	Klinefelter-Syndrom, nnbez
N94.8	So/nbez Zustände i Zus m wbl Genitalorg/MensZyklus	Q98.5	Karyotyp 47,YYY
N94.9	Nnbez Zustand i Zus m wbl Genitalorg/Menstruationszyklus	Q98.6	Männl Phänotyp m Strukturanomalie Gonosomen
N95.0	Postmenopausenblutung	Q98.7	Männlicher Phänotyp m Gonosomen-Mosaik
N95.1	Zustände i Zus m Menopause u Klimakterium	Q98.8	Sonst nbez Anomalien Gonosomen männl Phänotyp
N95.2	Atrophische Kolpitis in Postmenopause	Q98.9	Anomalie Gonosomen männl Phänotyp, nnbez
N95.3	Zustände im Zusammenhang m artifizieller Menopause	Q99.8	Sonstige nbez Chromosomenanomalien
N95.8	Sonstige nbez klimakterische Störung	R10.2	Schmerzen im Becken u am Damm
N95.9	Klimakterische Störung, nnbez	R87.6	Abnorme zytol Bef in UntMat aus weibl GenitOrg
N96	Neigung zu habituellem Abort	S31.4	Offene Wunde Vagina u Vulva
N97.0	Sterilität Frau i Verb m fehlender Ovulation	S31.5	Offene Wunde sonst u nnbez äußerer Genitalorgane
N97.1	Sterilität tubarer Ursprung Frau	S37.4	Verletzung Ovar
N97.2	Sterilität uteriner Ursprung Frau	S37.5	Verletzung Tuba uterina
N97.3	Sterilität zervikaler Ursprung Frau	S37.6	Verletzung Uterus
N97.4	Sterilität Frau i Zusammenhang m Faktoren Partner	S37.7	Verletzung mehrerer Harnorgane u Beckenorgane
N97.8	Sterilität sonstigen Ursprungs Frau	S37.88	Verletzung sonst Beckenorgane
N97.9	Sterilität Frau, nnbez	S37.9	Verletzung nnbez Harnorgan od Beckenorgan
N99.2	Postoperative Adhäsionen Vagina	S38.0	Zerquetschung äußere Genitalorgane
N99.3	Prolaps Scheidenstumpf nach Hysterektomie	S38.2	Traumatische Amputation äußere Genitalorgane
Q50.0	Angeborenes Fehlen Ovar	S39.6	Verletzt ein/mehr intraabd Org m Bet ein/mehr Beckenorg
Q50.1	Dysontogenetische Ovarialzyste	T19.2	Fremdkörper in Vulva u in Vagina
Q50.2	Angeborene Torsion Ovar	T19.3	Fremdkörper im Uterus [jeder Teil]
Q50.3	Sonstige angeborene Fehlbildungen Ovar	T19.8	Fremdkörper an sonst/mehr Lok Urogenitaltrakt
Q50.4	Embryonale Zyste Tuba uterina	T19.9	Fremdkörper im Urogenitaltrakt, Teil nnbez
Q50.5	Embryonale Zyste Lig latum uteri	T83.3	Mechanische Komplik d Intrauterinpeppar
Q50.6	Sonst angeb Fehlbild Tuba uterina u Lig latum uteri	Z01.4	Gynäkologische Untersuchung (allgemein) (routinemäßig)
Q51.0	Agenesie u Aplasie Uterus	Z30.2	Sterilisierung
Q51.1	Uterus duplex m Uterus bicollis u Vagina duplex	Z31.0	Tuben- od Vasoplastik nach früherer Sterilisierung
Q51.2	Sonstige Formen Uterus duplex	Z31.1	Künstliche Insemination
Q51.3	Uterus bicornis	Z31.2	In-vitro-Fertilisation
Q51.4	Uterus unicornis	Z31.3	Andere Methoden, die Fertilisation unterstützen
Q51.5	Agenesie u Aplasie Cervix uteri	Z31.4	Untersuchung und Test im Zusammenhang mit Fertilisation
Q51.6	Embryonale Zyste Cervix uteri	Z40.01	Prophylakt OP wg Risikofaktoren iVm BNB, Ovar
Q51.7	Angeb Fisteln zw Uterus u Verdauungs- od Harntrakt	Z41.2	Zirkumzision Routinemaßnahme od rituelle Gründe
Q51.8	Sonst angeborene Fehlbildung Uterus u Cervix uteri	Z43.7	Versorgung künstliche Vagina
Q51.9	Angeborene Fehlbildung Uterus u Cervix uteri, nnbez	Z64.1	Kontaktanl m Bez Multiparität
Q52.0	Angeborenes Fehlen Vagina	Z80.4	BNB Genitalorgane in Familienanamnese

Hauptdiagnose N62-2

F52.2	Versagen genitaler Reaktionen	N83.0	Follikelzyste Ovar
F52.5	Nichtorganischer Vaginismus	N83.1	Zyste Corpus luteum
N75.0	Bartholin-Zyste	N83.2	So u nnbez Ovarialzysten

N83.5	Torsion Ovar, Ovarstiel u Tuba uterina	N94.1	Dyspareunie
N83.8	Sonst nichtentz KH Ovar, Tuba uterina u Lig latum uteri	N94.3	Prämenstruelle Beschwerden
N83.9	Nichtentz KH Ovar, Tuba uterina u Lig latum uteri, nnbez	N94.4	Primäre Dysmenorrhoe
N86	Erosion u Ektropium Cervix uteri	N94.5	Sekundäre Dysmenorrhoe
N92.0	Zu starke/zu häufige Mens b regelmäßigem MensZyklus	N94.6	Dysmenorrhoe, nnbez
N92.1	Zu starke/zu häufige Mens b unregelmäßigem MensZyklus	N94.8	So/nbez Zustände i Zus m wbl Genitalorg/MensZyklus
N92.2	Zu starke Menstruation im Pubertätsalter	N94.9	Nnbez Zustand i Zus m wbl Genitalorg/Menstruationszyklus
N92.3	Ovulationsblutung	N96	Neigung zu habituellem Abort
N92.4	Zu starke Blutung in Prämenopause	R10.2	Schmerzen im Becken u am Damm
N92.5	Sonstige nbez unregelmäßige Menstruation	R87.6	Abnorme zytol Bef in UntMat aus weibl GenitOrg
N92.6	Unregelmäßige Menstruation, nnbez	T83.3	Mechanische Komplik d Intrauterinpessar
N94.0	Mittelschmerz	Z64.1	Kontaktanl m Bez Multiparität

ADRGs 901, 902

OR-Prozeduren ohne Bezug

OR-Prozeduren ohne Bezug

DRGs 901A, 901B, 901C, 901D, 902Z

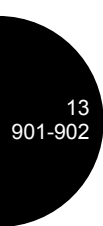

MDC 14

Schwangerschaft, Geburt und
Wochenbett

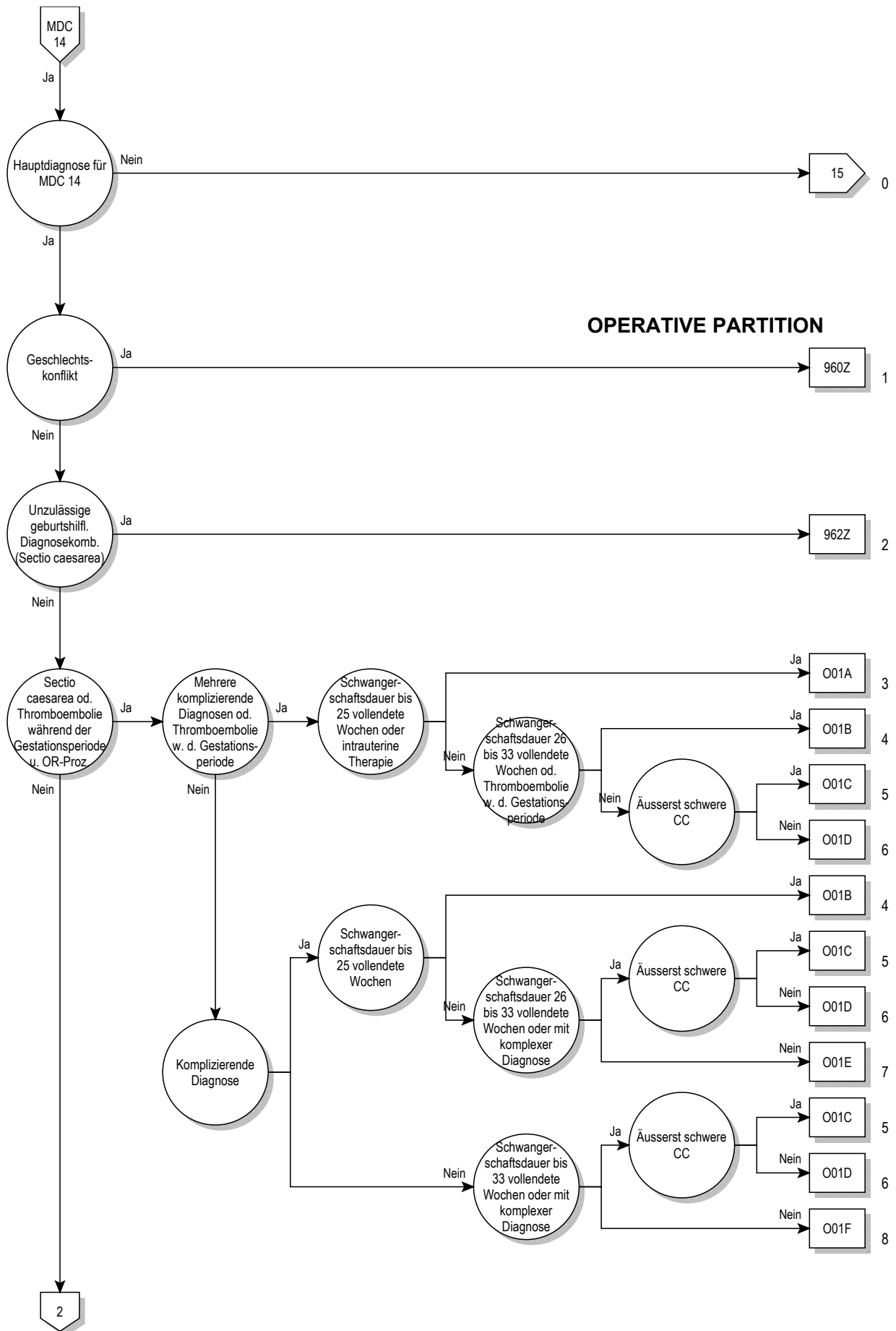

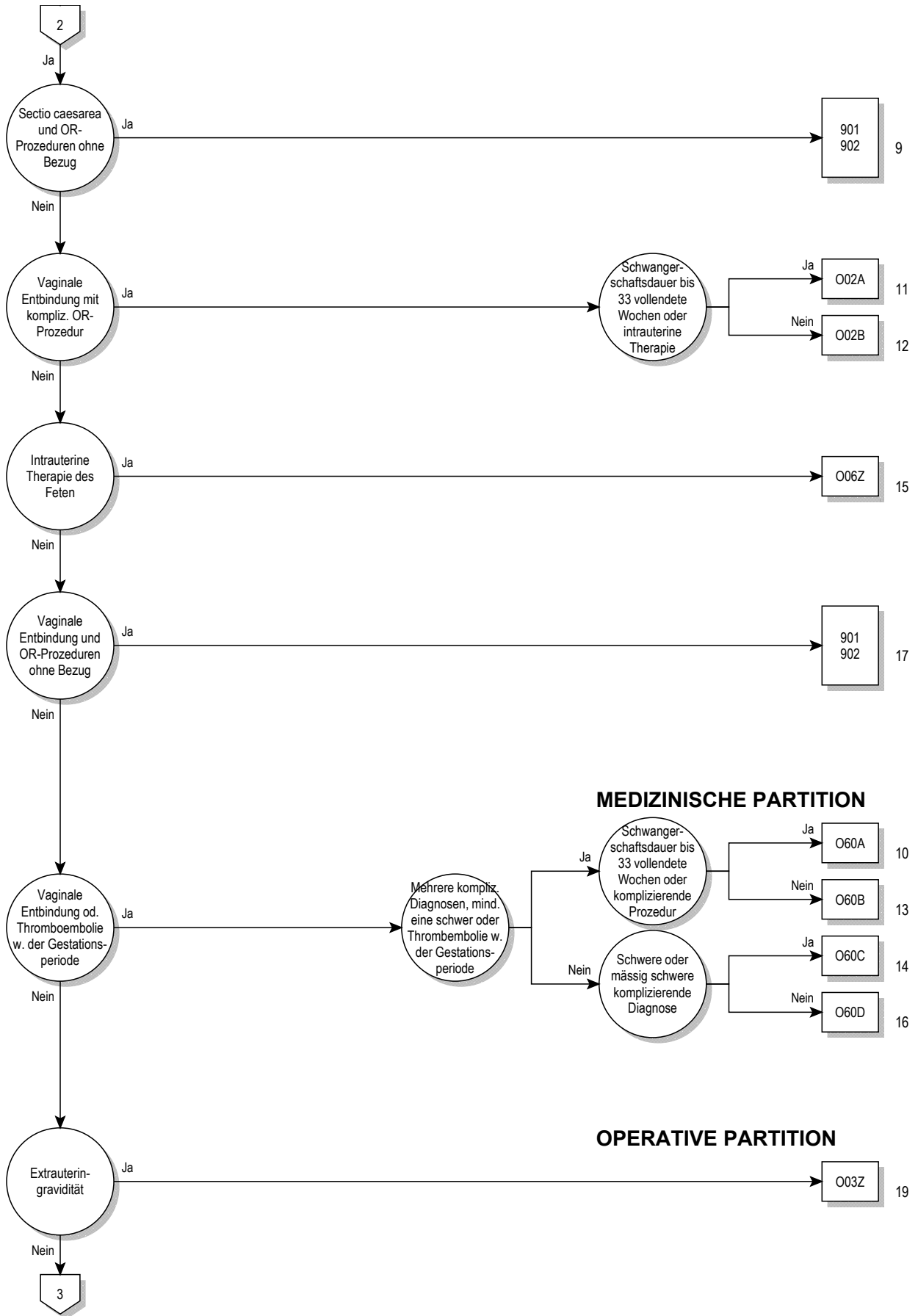

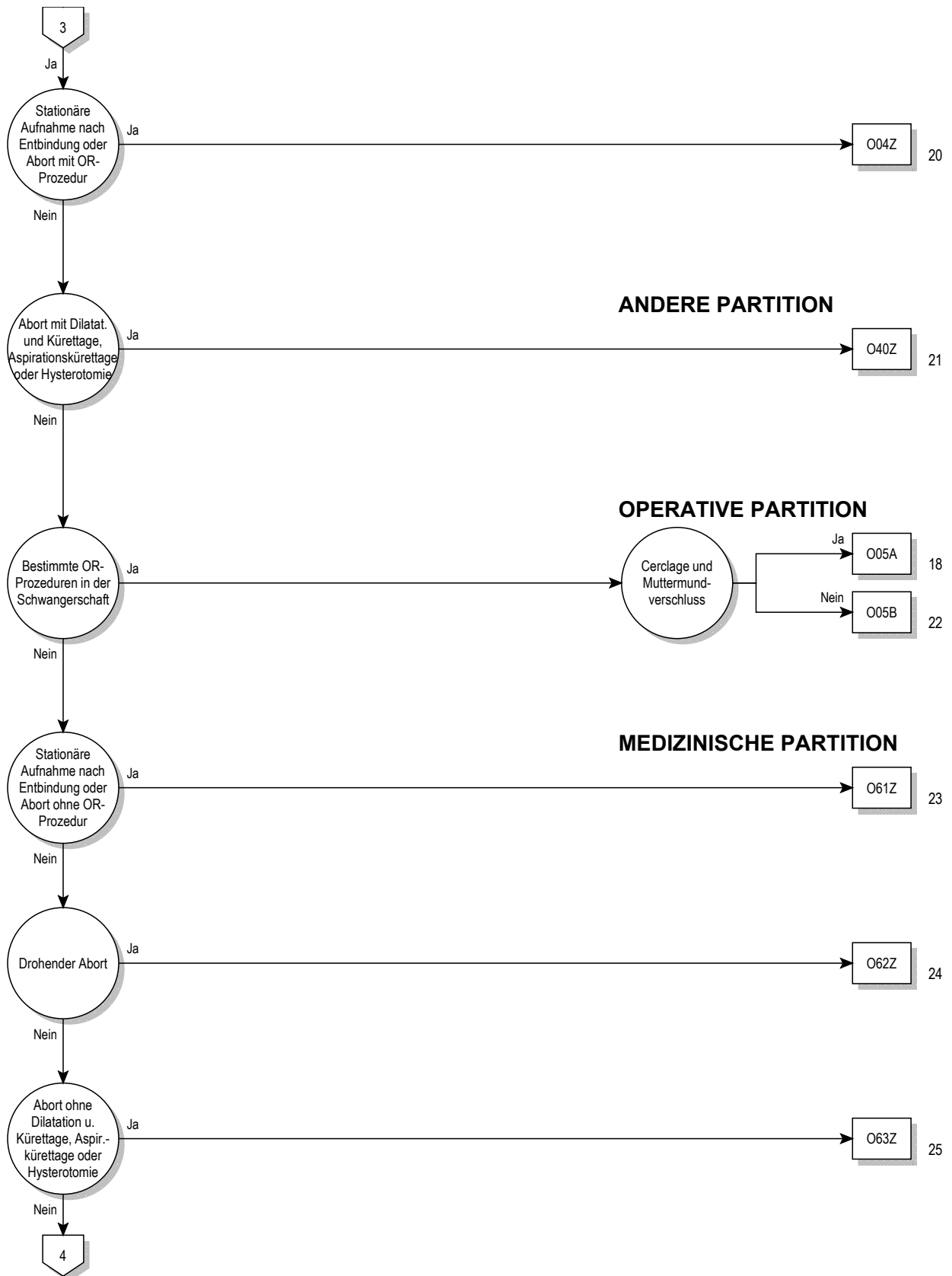

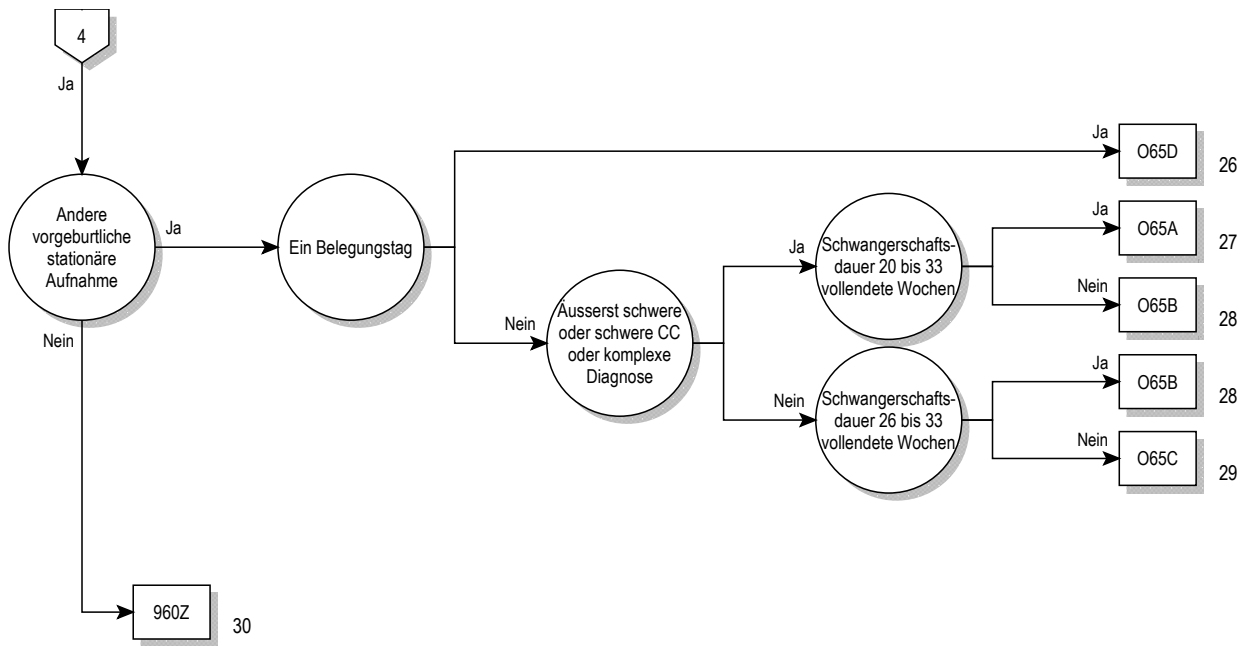

Entscheidungslogik MDC 14

Hauptdiagnose in Tabelle MDC14-0

Hauptdiagnose für MDC 14 (MDC14-0)

A34	Tetanus während Schwangerschaft/Geburt/Wochenbett	O07.7	Mißlung so/nnbez Aborteinleit, kompliz d Embolie
F53.0	Leichte psych u VerhaltStör im Wochenbett, aonkl	O07.8	Mißlung so/nnbez Aborteinleit m so/nnbez Komplik
F53.1	Schwere psych u VerhaltStör im Wochenbett, aonkl	O07.9	Mißlungene so/nnbez Aborteinleitung oh Komplik
F53.8	Sonst psych u VerhaltStör im Wochenbett, aonkl	O08.0	Inf GenitTr/Becken nach Abort/EU-Grav/Molenschwang
F53.9	Psychische Störung im Wochenbett, nnbez	O08.1	Spätblutg/verst Blutg nach Abort/EU-Grav/Molenschwang
O00.0	Abdominalgravidität	O08.2	Embolie nach Abort, Extrauteringrav u Molenschw
O00.1	Tubargravidität	O08.3	Schock nach Abort, Extrauteringravid u Molenschwang
O00.2	Ovarialgravidität	O08.4	Niereninsuff nach Abort, Extrauteringravid u Molenschwang
O00.8	Sonstige Extrauteringravidität	O08.5	Stoffwechselstör nach Abort/EU-Grav/Molenschwang
O00.9	Extrauteringravidität, nnbez	O08.6	Verletzt Beckenorg/-gew nach Abort/EU-Grav/Molenschwang
O01.0	Klassische Blasenmole	O08.7	Sonst Venen-KH Komplikation Abort/EU-Grav/Molenschwang
O01.1	Partielle od inkomplette Blasenmole	O08.8	Sonst Komplik nach Abort, EU-Gravidität u Molenschwang
O01.9	Blasenmole, nnbez	O08.9	Komplik nach Abort, EU-Gravid u Molenschw, nnbez
O02.0	Abortivei u sonstige Molen	O09.0	Schwangerschaftsdauer, weniger als 5 vollendete Wochen
O02.1	Missed abortion [Verhaltene Fehlgeburt]	O09.1	Schwangerschaftsdauer, 5 bis 13 vollendete Wochen
O02.8	Sonstige nbez abnorme Konzeptionsprodukte	O09.2	Schwangerschaftsdauer, 14 bis 19 vollendete Wochen
O02.9	Anomales Konzeptionsprodukt, nnbez	O09.3	Schwangerschaftsdauer, 20 bis 25 vollendete Wochen
O03.0	Spontanabort, inkompl, kompliz d Inf Genitaltrakt/Becken	O09.4	Schwangerschaftsdauer, 26 bis 33 vollendete Wochen
O03.1	Spontanabort, inkompl, kompliz d Spätblutg/verst Blutg	O09.5	Schwangerschaftsdauer, 34 bis 36 vollendete Wochen
O03.2	Spontanabort, inkompl, kompliziert d Embolie	O09.6	SchwangDauer, 37 bis 41 vollend Wo
O03.3	Spontanabort, Inkomplett, m so u nnbez Komplik	O09.7	SchwangDauer, > 41 vollend Wo
O03.4	Spontanabort, inkomplett, oh Komplikation	O09.9	Schwangerschaftsdauer, nnbez
O03.5	Spontanabort, kompl/nnbez, kompliz d Inf GenitTr/Becken	O10.0	Vorh besteh essent Hypert, die Schw/Geb/WoBett kompliz
O03.6	Spontanabort, kompl/nnbez, kompliz d Spätblutg/verst Blutg	O10.1	Vorh besteh hypert Herz-KH, die Schw/Geb/WoB kompliz
O03.7	Spontanabort, kompl/nnbez, kompliz d Embolie	O10.2	Vorh besteh hypert Nieren-KH Schw/Geb/WoBett kompliz
O03.8	Spontanabort, kompl/nnbez, m so u nnbez Komplikationen	O10.3	Vorh best hypert Herz-/Nieren-KH Schw/Geb/WoB kompliz
O03.9	Spontanabort, kompl/nnbez, oh Komplikation	O10.4	Vorh besteh sek Hypert, die Schw/Geb/WoBett kompliz
O04.0	Ärztl eingel Abort, inkompl, kompliz d Inf GenitTr/Becken	O10.9	Nnbez, vorher besteh Hypert, die Schw/Geb/WoB kompliz
O04.1	Ärztl eingel Abort, inkompl, kompliz d Spätblutg/verst Blutg	O11	Vorbst chr Hypert aufgepfropf Präekl Schw/Geb/WoB kompliz
O04.2	Ärztl eingeleit Abort, inkomplett, kompliz d Embolie	O12.0	Schwangerschaftsödeme
O04.3	Ärztl eingeleit Abort, inkomplett, m so u nnbez Komplik	O12.1	Schwangerschaftsproteinurie
O04.4	Ärztl eingeleit Abort, inkomplett, oh Komplik	O12.2	Schwangerschaftsödeme m Proteinurie
O04.5	Ärztl eing Abort, kompl/nnbez, kompliz d Inf GenitTr/Becken	O13	Gestationshypertonie [schwung-induz Hypertonie]
O04.6	Ärztl eing Abort, kompl/nnbez, kompliz d SpBlutg/verst Blutg	O14.0	Leichte bis mäßige Präeklampsie
O04.7	Ärztl eingeleit Abort, kompl/nnbez, kompliz d Embolie	O14.1	Schwere Präeklampsie
O04.8	Ärztl eingeleit Abort, kompl/nnbez, m so u nnbez Komplik	O14.2	HELLP-Syndrom
O04.9	Ärztl eingeleit Abort, kompl/nnbez, oh Komplik	O14.9	Präeklampsie, nnbez
O05.0	So Abort, inkomplett, kompliz d Infekt Genitaltr/Becken	O15.0	Eklampsie während Schwangerschaft
O05.1	So Abort, inkomplett, kompliz d Spätblutg/verst Blutg	O15.1	Eklampsie unter Geburt
O05.2	Sonst Abort, inkomplett, kompliz d Embolie	O15.2	Eklampsie im Wochenbett
O05.3	Sonst Abort, inkomplett, m so u nnbez Komplik	O15.9	Eklampsie, zeitlicher Bezug nicht angegeben
O05.4	Sonstiger Abort, inkomplett, oh Komplikation	O16	Nnbez Hypertonie Mutter
O05.5	So Abort, kompl/nnbez, kompliz d Inf GenitTr/Becken	O20.0	Drohender Abort
O05.6	So Abort, kompl/nnbez, kompliz d Spätblutg/verst Blutg	O20.8	Sonstige Blutung in Frühschwangerschaft
O05.7	Sonst Abort, kompl/nnbez, kompliz d Embolie	O20.9	Blutung in Frühschwangerschaft, nnbez
O05.8	Sonst Abort, kompl/nnbez, m so u nnbez Komplik	O21.0	Leichte Hyperemesis gravidarum
O05.9	Sonst Abort, komplett/nnbez, oh Komplikation	O21.1	Hyperemesis gravidarum m Stoffwechselstörung
O06.0	Nnbez Abort, inkomplett, kompliz d Infekt GenitTr/Becken	O21.2	Späterbrechen während Schwangerschaft
O06.1	Nnbez Abort, inkomplett, kompliz d Spätblutg/verst Blutg	O21.8	Sonst Erbrechen, das Schwangerschaft kompliziert
O06.2	Nnbez Abort, inkomplett, kompliz d Embolie	O21.9	Erbrechen während Schwangerschaft, nnbez
O06.3	Nnbez Abort, inkomplett, m so u nnbez Komplik	O22.0	Varizen unt Extremitäten in Schwangerschaft
O06.4	Nnbez Abort, inkomplett, oh Komplikation	O22.1	Varizen Genitalorgane in Schwangerschaft
O06.5	Nnbez Abort, kompl/nnbez, kompliz d Inf GenitTr/Becken	O22.2	Oberfl Thrombophlebitis in Schwangerschaft
O06.6	Nnbez Abort, kompl/nnbez, kompliz d Spätblutg/verst Blutg	O22.3	Tiefe Venenthrombose in Schwangerschaft
O06.7	Nnbez Abort, kompl/nnbez, kompliz d Embolie	O22.4	Hämorrhoiden in Schwangerschaft
O06.8	Nnbez Abort, kompl/nnbez, m so u nnbez Komplikationen	O22.5	Hirnvenenthrombose in Schwangerschaft
O06.9	Nnbez Abort, komplett/nnbez, oh Komplikation	O22.8	Sonst Venen-KH als Komplikation in Schwangerschaft
O07.0	Mißlung ärztl Aborteinleit, kompliz d Inf GenitTr/Becken	O22.9	Venen-KH als Komplikation in Schwangerschaft, nnbez
O07.1	Mißlung ärztl Aborteinleit, kompliz d Spätblutg/verst Blutg	O23.0	Infektionen Niere in Schwangerschaft
O07.2	Mißlungene ärztliche Aborteinleit, kompliz d Embolie	O23.1	Infektion Harnblase in Schwangerschaft
O07.3	Mißlungene ärztliche Aborteinleitung m so/nnbez Komplik	O23.2	Infektionen Urethra in Schwangerschaft
O07.4	Mißlungene ärztliche Aborteinleitung oh Komplik	O23.3	Inf von sonst Teilen Harnwege in Schwangerschaft
O07.5	Mißlung so/nnbez Aborteinleit, kompliz d Inf GenitTr/Becken	O23.4	Nnbez Infektion Harnwege in Schwangerschaft
O07.6	Mißlung so/nnbez Aborteinleit, kompliz d SpBlutg/verst Blutg	O23.5	Infektion Genitaltrakt in Schwangerschaft

023.9	So u nbez Infektion UrogenitTrakt in Schwangerschaft	034.31	Betreuung der Mutter bei Fruchtblasenprolaps
024.0	DM in Schwang, vorher besteh DM, prim insulabh [Typ-1-D]	034.38	Betreuung der Mutter bei sonstiger Zervixinsuffizienz
024.1	DM in Schwang, vorher besteh DM, n prim insulabh [Typ-2-D]	034.39	Betreuung der Mutter bei Zervixinsuff, nnbez
024.2	DM in Schwang, vorher besteh DM d Fehl-/Mangelernähr	034.4	Betreuung Mutter b sonst Anomalien Cervix uteri
024.3	DM in Schwang, vorher besteh DM, nnbez	034.5	Betreuung Mutter b sonst Anomalien gravidier Uterus
024.4	DM, während Schwangerschaft auftretend	034.6	Betreuung Mutter b Anomalie Vagina
024.9	Diabetes mellitus in Schwangerschaft, nnbez	034.7	Betreuung Mutter b Anomalie Vulva u Perineum
025	Fehl- u Mangelernährung in Schwangerschaft	034.8	Betreuung Mutter b sonst Anomalien Beckenorgane
026.0	Übermäßige Gewichtszunahme in Schwangerschaft	034.9	Betreuung Mutter b Anomalie Beckenorgane, nnbez
026.1	Geringe Gewichtszunahme in Schwangerschaft	035.0	Betreuung Mutter b (Va) Fehlbildung ZNS b Feten
026.2	Schwangerschaftsbetreuung b Neigung zu habit Abort	035.1	Betreuung Mutter b (Va) Chromosomenanomalie b Feten
026.3	Schwangerschaft b liegendem Intrauterinpassar	035.2	Betreuung Mutter b (Va) hereditäre KH b Feten
026.4	Herpes gestationis	035.3	Betreuung Mutter b (Va) Schädig Fetus d Virus-KH Mutter
026.5	Hypotonie-Syndrom Mutter	035.4	Betreuung Mutter b (Va) Schädigung Fetus d Alkohol
026.6	LeberKH während Schwangersch/Geburt/WoBett	035.5	Betreuung Mutter b (Va) Schädig Fetus d AM/Drogen
026.7	Subluxation Symphysis (pubica) währ Schw/Geb/WoBett	035.6	Betreuung Mutter b (Va) Schädig Fetus d Strahleneinwirk
026.81	NierenKH, m Schwangerschaft verbunden	035.7	Betreuung Mutter b (Va) Schädig Fetus u so med Maßn
026.82	Karpaltunnel-Synd während Schwangerschaft	035.8	Betreuung Mutter b (Va) sonst Anom/Schädigung Fetus
026.83	Periphere Neuritis während Schwangerschaft	035.9	Betreuung Mutter b (Va) Anom/Schädigung Fetus, nnbez
026.88	So nbez Zustände m Schwangerschaft verbunden	036.0	Betreuung Mutter wg Rhesus-Isoimmunisierung
026.9	Mit Schwangerschaft verbundener Zustand, nnbez	036.1	Betreuung Mutter wg sonst Isoimmunisierung
028.0	Abn hämat Befund b pränat Screeningunters Mutter	036.2	Betreuung Mutter wg Hydrops fetalis
028.1	Abn biochem Befund b pränat Screeningunters Mutter	036.3	Betreuung Mutter wg Anzeichen für fetale Hypoxie
028.2	Abn zytol Befund b pränat Screeninguntersuchung Mutter	036.4	Betreuung Mutter wg intrauterinen Fruchttodes
028.3	Abn Ultraschallbefund b pränat Screeningunters Mutter	036.5	Betreuung Mutter wg fetaler Wachstumsretardierung
028.4	Abn radiol Befund b pränat Screeningunters Mutter	036.6	Betreuung Mutter wg fetaler Hypertrophie
028.5	Abn genet Befund b pränat Screeningunters Mutter	036.7	Betreuung Mutter wg lebensfähig Fetus b AbdomGravid
028.8	Sonst abnorm Befund b pränat Screeningunters Mutter	036.8	Betreuung Mutter wg sonst nbez Komplikationen b Feten
028.9	Anomaler Befund b pränat Screeningunters Mutter, nnbez	036.9	Betreuung Mutter wg Komplikationen b Feten, nnbez
029.0	Pulmonale Komplik b Anästhesie in Schwangerschaft	040	Polyhydramnion
029.1	Kardiale Komplik b Anästhesie in Schwangerschaft	041.0	Oligohydramnion
029.2	Komplik ZNS b Anästhesie in Schwangerschaft	041.1	Infektion Fruchtblase u Eihäute
029.3	Toxische Reaktion auf Lokalanästhesie in Schwang	041.8	Sonst nbez Veränderung Fruchtwasser u Eihäute
029.4	Kopfschmerzen nach Spinal-/Periduralanästh in Schwang	041.9	Veränderung Fruchtwasser u Eihäute, nnbez
029.5	Sonst Komplik nach Spinal-/Periduralanästh in Schwang	042.0	Vorzeit Blasensprung, Wehenbeginn innerhalb von 24 Std
029.6	Mißlingen/Schwierigkeiten Intubation in Schwangersch	042.11	Vorzeit Blasensprung, Wehenbeginn nach 1 bis 7 Tagen
029.8	Sonst Komplik b Anästhesie in Schwangerschaft	042.12	Vorzeit Blasensprung, Wehenbeginn nach > 7 Tagen
029.9	Komplik b Anästhesie in Schwangerschaft, nnbez	042.2	Vorzeit Blasensprung, Wehenhemmung d Therapie
030.0	Zwillingsschwangerschaft	042.9	Vorzeitiger Blasensprung, nnbez
030.1	Drillingsschwangerschaft	043.0	Transplazentare Transfusions syndrome
030.2	Vierlingsschwangerschaft	043.1	Fehlbildung Plazenta
030.8	Sonstige Mehrlingsschwangerschaft	043.20	Placenta accreta
030.9	Mehrlingsschwangerschaft, nnbez	043.21	Placenta increta oder percreta
031.0	Fetus papyraceus	043.8	Sonstige pathologische Zustände Plazenta
031.1	Fortbesteh Schwangersch nach Fehlgeburt ein/mehr Feten	043.9	Pathologischer Zustand Plazenta, nnbez
031.2	Fortbesteh Schwangerschaft nach intraut Absterben	044.00	Tiefer Sitz der Plazenta ohne (aktuelle) Blutung
031.8	So Komplik, für Mehrlingsschwangerschaft spezifisch	044.01	Placenta praevia ohne (aktuelle) Blutung
032.0	Betreuung Mutter wg wechselnder Kindslage	044.10	Tiefer Sitz der Plazenta mit aktueller Blutung
032.1	Betreuung Mutter wg Beckenendlage	044.11	Placenta praevia mit aktueller Blutung
032.2	Betreuung Mutter b Quer- u Schräglage	045.0	Vorzeitige Plazentalösung b Gerinnungsstörung
032.3	Betreuung Mutter b Gesichts-, Stirn- u Kinnlage	045.8	Sonstige vorzeitige Plazentalösung
032.4	Betreuung Mutter b Nichteintreten Kopf zum Termin	045.9	Vorzeitige Plazentalösung, nnbez
032.5	Betr Mutter b MehrlSchw Lage-/EinstAnom ein/mehr Feten	046.0	Präpartale Blutung b Gerinnungsstörung
032.6	Betreuung Mutter b komb Lage- u Einstellungsanomalien	046.8	Sonstige präpartale Blutung
032.8	Betreuung Mutter b so Lage- u Einstellungsanom Fetus	046.9	Präpartale Blutung, nnbez
032.9	Betreuung Mutter b Lage- u EinstellAnom Fetus, nnbez	047.0	Frustrane Kontraktionen vor 37 vollendeten SSW
033.0	Betr Mutter b Mißverhält d Deform mütterl knöch Becken	047.1	Frustrane Kontraktionen ab 37 od mehr vollendeten SSW
033.1	Betreuung Mutter b Mißverhältnis d allg verengtes Becken	047.9	Frustrane Kontraktionen, nnbez
033.2	Betreuung Mutter b Mißverhält d Beckeneingangsvereng	048	Übertragene Schwangerschaft
033.3	Betreuung Mutter b Mißverhält d Beckenausgangsvereng	060.0	Vorzeitige Wehen ohne Entbindung
033.4	Betr Mutter wg Mißverhält b komb mütterl u fetal Ursache	060.1	Vorzeitige spontane Wehen mit vorzeitig Entbindung
033.5	Betr Mutter b Mißverhältnis d ungewöhnlich großen Feten	060.2	Vorzeitige Wehen mit termingerechter Entbindung
033.6	Betreuung Mutter b Mißverhältnis d Hydrozephalus Fetus	060.3	Vorzeitige Entbindung ohne spontane Wehen
033.7	Betreuung Mutter b Mißverhält d so Deformitäten Fetus	061.0	Mißlungene medikamentöse Geburtseinleitung
033.8	Betreuung Mutter b Mißverhältnis sonst Ursprung	061.1	Mißlungene instrumentelle Geburtseinleitung
033.9	Betreuung Mutter b Mißverhältnis, nnbez	061.8	Sonstige mißlungene Geburtseinleitung
034.0	Betreuung Mutter b angeborener Fehlbildung Uterus	061.9	Mißlungene Geburtseinleitung, nnbez
034.1	Betreuung Mutter b Tumor Corpus uteri	062.0	Primäre Wehenschwäche
034.2	Betreuung Mutter b Uterusnarbe d vorangeg chir Eingriff	062.1	Sekundäre Wehenschwäche
034.30	Betr Mutter, b vagSono doku Zervix < 10mm o Trichterbild	062.2	Sonstige Wehenschwäche

O62.3	Überstürzte Geburt	O74.0	Aspirationspneumonie d Anästh währ Wehen/Entbind
O62.4	Hypertone, unkoordiniert u anhaltende Uteruskontraktionen	O74.1	So pulmonale Komplik b Anästh währ Wehen/Entbindung
O62.8	Sonstige abnorme Wehentätigkeit	O74.2	Kardiale Komplik b Anästh während Wehen/Entbindung
O62.9	Abnorme Wehentätigkeit, nnbez	O74.3	Komplik ZNS b Anästh während Wehen/Entbindung
O63.0	Protrahiert verlaufende Eröffnungsperiode (b Geburt)	O74.4	Tox Reaktion auf Lokalanästh währ Wehen/Entbindung
O63.1	Protrahiert verlaufende Austreibungsperiode (b Geburt)	O74.5	Kopfschmerz Spinal/Periduralanästh währ Wehen/Entb
O63.2	Protrahierte Geburt zweiter Zwilling, Drilling usw	O74.6	So Komplik b Spinal/Periduralanästh währ Wehen/Entb
O63.9	Protrahierte Geburt, nnbez	O74.7	Mißlingen/Schwierigkeiten b Intub währ Wehen/Entbind
O64.0	Geburtshindernis d unvollständig Drehung kindlicher Kopf	O74.8	Sonst Komplik b Anästhesie währ Wehen/Entbindung
O64.1	Geburtshindernis d Beckenendlage	O74.9	Komplik b Anästhesie währ Wehen/Entbindung, nnbez
O64.2	Geburtshindernis d Beckendeformität	O75.0	Mütterl Gefahrenzustand während Wehen/Entbindung
O64.3	Geburtshindernis d Stirnlage	O75.1	Schock während/nach Wehentätigkeit u Entbindung
O64.4	Geburtshindernis d Querlage	O75.2	Fieber unter Geburt, aonkl
O64.5	Geburtshindernis d komb Einstellungsanomalien	O75.3	Sonstige Infektion unter Geburt
O64.8	GebHindernis d so Lage-/Halt-/Einstellungsanomalie	O75.4	Sonst Komplik b geburtshilf Operationen u Maßnahmen
O64.9	GebHindernis d Lage-/Halt-/Einstellungsanomalie, nnbez	O75.5	Protrahierte Geburt nach Blasensprengung
O65.0	Geburtshindernis d Beckendeformität	O75.6	Protrahierte Geburt nach spontanem/nnbez Blasensprung
O65.1	Geburtshindernis d allgemein verengtes Becken	O75.7	Vaginale Entbindung nach vorangegang Schnittentbind
O65.2	Geburtshindernis d Beckeneingangsverengung	O75.8	Sonst nbez Komplik b Wehentätigkeit u Entbindung
O65.3	GebHindernis d Verengung Beckenausgang/Beckenmitte	O75.9	Komplik b Wehentätigkeit u Entbindung, nnbez
O65.4	GebHindernis d Mißverhältnis Fetus u Becken, nnbez	O80	Spontangeburt Einling
O65.5	Geburtshindernis d Anomalie mütterl Beckenorgane	O81	Geburt Einling d Zangen- od Vakuumextraktion
O65.8	Geburtshindernis d sonst Anomalien mütterl Becken	O82	Geburt Einling d Schnittentbindung [Sectio caesarea]
O65.9	Geburtshindernis d Anomalie mütterl Becken, nnbez	O85	Puerperalfieber
O66.0	Geburtshindernis d Schulterdystokie	O86.0	Infektion Wunde nach operat geburtshilflichem Eingriff
O66.1	Geburtshindernis d verhakte Zwillinge	O86.1	Sonst Infektion Genitaltrakt nach Entbindung
O66.2	Geburtshindernis d ungewöhnlich großen Feten	O86.2	Infektion Harntrakt nach Entbindung
O66.3	Geburtshindernis d sonst Anomalien Fetus	O86.3	Sonst Infektion Urogenitaltrakt nach Entbindung
O66.4	Mißlungener Versuch Geburtsbeendigung, nnbez	O86.4	Fieber unbekannter Ursprung nach Entbindung
O66.5	Mißlungener Versuch Vakuum-/Zangenextraktion, nnbez	O86.8	Sonstige nbez Wochenbettinfektionen
O66.8	Sonstiges nbez Geburtshindernis	O87.0	Oberflächliche Thrombophlebitis im Wochenbett
O66.9	Geburtshindernis, nnbez	O87.1	Tiefe Venenthrombose im Wochenbett
O67.0	Intrapartale Blutung b Gerinnungsstörung	O87.2	Hämorrhoiden im Wochenbett
O67.8	Sonstige intrapartale Blutung	O87.3	Hirnvenenthrombose im Wochenbett
O67.9	Intrapartale Blutung, nnbez	O87.8	Sonst VenenKH als Komplikation im Wochenbett
O68.0	Komplik b Wehen/Entb d abnorm fetale Herzfrequenz	O87.9	VenenKH als Komplikation im Wochenbett, nnbez
O68.1	Komplik b Wehen/Entb d Mekonium im Fruchtwasser	O88.0	Luftembolie während Gestationsperiode
O68.2	Komplik Wehen/Entb d abn fet Herzfreq/Mek im Fruchtw	O88.1	Fruchtwasserembolie
O68.3	Komplik Wehen/Entb d fet Distreß, biochem nachgew	O88.20	Lungenembolie während der Gestationsperiode
O68.8	Komplik Wehen/Entb d fet Distreß, and UntMeth nachgew	O88.28	Sonst Thromboembolie während der Gestationsperiode
O68.9	Komplik b Wehen u Entbindung d fetalen Distreß, nnbez	O88.3	Pyämische u septische Embolie währ GestatPeriode
O69.0	Komplik b Wehen u Entbindung d Nabelschnurvorfal	O88.8	Sonstige Embolie während Gestationsperiode
O69.1	Komplik Weh/Entb NabSchnUmschl Hals Kompr NabSchn	O89.0	Pulmonale Komplik b Anästhesie im Wochenbett
O69.2	Komplik b Weh/Entb du so Nabelschnurversch, m Kompress	O89.1	Kardiale Komplik b Anästhesie im Wochenbett
O69.3	Komplik b Wehen u Entbindung d zu kurze Nabelschnur	O89.2	Komplikationen ZNS b Anästhesie im Wochenbett
O69.4	Komplik b Wehen u Entbindung d Vasa praevia	O89.3	Tox Reaktion auf Lokalanästhesie im Wochenbett
O69.5	Komplik b Wehen u Entbind d Gefäßverletzt Nabelschnur	O89.4	Kopfschmerzen nach Spinal-/Periduralanästh i Wochenb
O69.8	Komplik b Wehen u Entbind d so Nabelschnurkomplik	O89.5	So Komplik nach Spinal-/Periduralanästh i Wochenbett
O69.9	Komplik b Wehen/Entb d Nabelschnurkomplik, nnbez	O89.6	Mißlingen/Schwierigkeiten b Intubation i Wochenbett
O70.0	Dammriß 1. Grad unter Geburt	O89.8	Sonst Komplik b Anästhesie im Wochenbett
O70.1	Dammriß 2. Grad unter Geburt	O89.9	Komplikation b Anästhesie im Wochenbett, nnbez
O70.2	Dammriß 3. Grad unter Geburt	O90.0	Dehizensz Schnittentbindungswunde
O70.3	Dammriß 4. Grad unter Geburt	O90.1	Dehizensz geburtshilfliche Dammwunde
O70.9	Dammriß unter Geburt, nnbez	O90.2	Hämatom geburtshilfliche Wunde
O71.0	Uterusruptur vor Wehenbeginn	O90.3	Kardiomyopathie im Wochenbett
O71.1	Uterusruptur während Geburt	O90.4	Postpartales akutes Nierenversagen
O71.2	Inversio uteri, postpartal	O90.5	Postpartale Thyreoiditis
O71.3	Zervixriß unter Geburt	O90.8	Sonstige Wochenbettkomplikationen, aonkl
O71.4	Hoher Scheidenriss unter der Geburt	O90.9	Wochenbettkomplikation, nnbez
O71.5	Sonst Verletzung von Beckenorganen unter Geburt	O91.00	Inf Brustwarze i Zus m Gestat, o A Schwierig b Anlegen
O71.6	Schädigung v Beckengelenken/-bändern unter Geburt	O91.01	Inf Brustwarze i Zus m Gestat, m A Schwierig b Anlegen
O71.7	Beckenhämatom unter Geburt	O91.10	Absz Mamma i Zus m Gestat, oh A Schwierig b Anlegen
O71.8	Sonstige nbez Verletzungen unter Geburt	O91.11	Absz Mamma i Zus m Gestat, m A Schwierig b Anlegen
O71.9	Verletzung unter Geburt, nnbez	O91.20	N eitri Mastitis i Zus m Gestat, oh A Schwierig b Anlegen
O72.0	Blutung in Nachgeburtsperiode	O91.21	N eitri Mastitis i Zus m Gestat, m A Schwierig b Anlegen
O72.1	Sonst unmittelbar postpartal auftretende Blutung	O92.00	Hohlwarze i Zus m Gestation, oh A Schwierig b Anlegen
O72.2	Spätblutung u späte Nachgeburtsblutung	O92.01	Hohlwarze i Zus m Gestation, m A Schwierig b Anlegen
O72.3	Postpartale Gerinnungsstörungen	O92.10	Rhagade Brustw i Zus m Gestat, oh A Schwierig b Anleg
O73.0	Retention Plazenta oh Blutung	O92.11	Rhagade Brustw i Zus m Gestat, m A Schwierig b Anleg
O73.1	Retention von Plazenta- od Eihautresten oh Blutung	O92.20	So u nnbez KH Mamma i Zus Gestat, oh A Schwier Anlegen

092.21	So u nnbez KH Mamma i Zus Gestat, m A Schwier Anlegen	099.6	KH Verdauungssystem, die Schw/Geburt/WoBett kompliz
092.30	Agalaktie, oh Ang von Schwierigkeiten b Anlegen	099.7	KH Haut Unterhautgew, Schwang/Geb/WochBett kompliz
092.31	Agalaktie, m Ang von Schwierigkeiten b Anlegen	099.8	Sonst nbez KH Zustände, die Schw/Geb/WochBett kompliz
092.40	Hypogalaktie, oh Ang von Schwierigkeiten b Anlegen	Z32	Untersuch u Test zur Feststellung einer Schwangerschaft
092.41	Hypogalaktie, m Ang von Schwierigkeiten b Anlegen	Z34	Überwachung normale Schwangerschaft
092.50	Hemmung Laktation, oh Ang Schwierig b Anlegen	Z35.0	Überwach Schwang b Infertilitätsanamnese
092.51	Hemmung Laktation, m Ang Schwierig b Anlegen	Z35.1	Überwach Schwang b Abortanamnese
092.60	Galaktorrhoe, o Ang von Schwierigkeiten b Anlegen	Z35.2	ÜbWach Schw b sonst ungünst gebhi od ReprodAnam
092.61	Galaktorrhoe, m Ang von Schwierigkeiten b Anlegen	Z35.3	ÜbWach Schwang m ungenüg pränat Betr i Anam
092.70	So u nnbez LaktationsStör, oh Ang Schwierig b Anlegen	Z35.4	Überwach Schwang b ausgepr Multiparität
092.71	So u nnbez LaktationsStör, m Ang Schwierig b Anlegen	Z35.5	Überwach älter Erstschwang
094	Folgen von Kompl währ Schw/Geb/WochB	Z35.6	Überwach sehr jung Erstschwang
095	Sterbefall während Gestationsperiode nnbez Ursache	Z35.8	Überwach sonst RisikoSchwang
096.0	Tod infolge direkter gestationsbedingter Ursachen	Z35.9	Überwach Risikoschwang, nnbez
096.1	Tod infolge indirekter gestationsbedingter Ursachen	Z36.0	Pränat Screening ChromosAnomalien
096.2	Tod infolge nnbez gestationsbedingter Ursachen	Z36.1	Pränat Screening erhöht Alpha-Fetoproteinspiegel
097.0	Tod an den Folgen direkt gestationsbedingter Ursachen	Z36.2	And pränat Screening mitls Amniozentese
097.1	Tod an Folgen indirekter gestationsbedingter Ursachen	Z36.3	Pränat Screen Fehl b mitls US od and physikal Verf
097.2	Tod an Folgen nnbez gestationsbedingter Ursachen	Z36.4	Pränat Screen fet WachstRet mitls US od and physik Verf
098.0	Tuberkulose, die Schwang/Geb/WoBett kompliziert	Z36.5	Pränat Screening Isoimmunisierung
098.1	Syphilis, die Schwang/Geb/WoBett kompliziert	Z36.8	Sonst pränat Screening
098.2	Gonorrhoe, die Schwang/Geb/WoBett kompliziert	Z36.9	Pränat Screening, nnbez
098.3	So Inf, d GeschlVerkehr übertr, Schw/Geb/WochB kompliz	Z37.0	Lebendgeborener Einling
098.4	Virushepatitis, die Schwangersch/Geburt/WoBett kompliz	Z37.1	Totgeborener Einling
098.5	Sonst Virus-KH Mutter, die Schw/Geb/WoBett kompliz	Z37.2	Zwillinge, beide lebendgeboren
098.6	Protozoen-KH, die Schwangersch/Geburt/WoBett kompliz	Z37.3	Zwillinge, ein Zwilling lebend-, der and totgeboren
098.7	HIV-Kh, Schwangerschaft, Geburt u Wochenbett komplizierend	Z37.4	Zwillinge, beide totgeboren
098.8	Sonst inf/paras KH Mutter, d Schw/Geb/WoB kompliz	Z37.5	Andere Mehrlinge, alle lebendgeboren
098.9	Nnbez inf/paras KH Mutter, die Schw/Geb/WoB kompliz	Z37.6	Andere Mehrlinge, einige lebendgeboren
099.0	Anämie, die Schwangersch/Geburt/WoBett kompliziert	Z37.7	Andere Mehrlinge, alle totgeboren
099.1	So KH Blut/blutbOrg Stör ImmSyst Schw/Geb/WoB kompliz	Z37.9	Resultat Entbindung, nnbez
099.2	Endokrine, Ernähr-/StoffwKH, die Schw/Geb/WoB kompliz	Z39.0	Betreuung u Untersuchung Mutter unmittelnach Entbindung
099.3	Psych KH/KH Nervensyst, Schw/Geb/WoBett kompliz	Z39.1	Betreuung u Untersuchung stillende Mutter
099.4	KH KreisSystem, die Schw/Geburt/WoBett kompliz	Z39.2	Routinemäßige postpartale Nachuntersuchung Mutter
099.5	KH Atmungssystem, die Schw/Geburt/WoBett kompliz	Z64.0	Kontaktanl m Bez unerwünscht Schwang

ADRG 001**Sectio caesarea**

Prozedur in Tabelle O01-11 oder OR-Prozedur und Diagnose in Tabelle O01-1

DRG 001A

Sectio caesarea mit mehreren komplizierenden Diagnosen, Schwangerschaftsdauer bis 25 vollendete Wochen (SSW) oder mit intrauteriner Therapie

(Mindestens zwei Diagnosen in Tabelle O01-2 oder mindestens zwei Diagnosen in Tabelle O01-3 oder mindestens zwei Diagnosen in Tabelle O01-4 oder Diagnose in mindestens zwei der Tabellen O01-3, O01-5, O01-2, O01-4 oder OR-Prozedur und Diagnose in Tabelle O01-1) und (Nebendiagnose in Tabelle O01-6 oder mindestens eine Prozedur in Tabelle O01-12)

DRG 001B

Sectio caesarea mit mehreren komplizierenden Diagnosen, Schwangerschaftsdauer 26 bis 33 vollendete Wochen (SSW), ohne intrauterine Therapie oder mit komplizierender Diagnose, bis 25 SSW oder Thromboembolie während der Gestationsperiode mit OR-Proz.

(Mindestens zwei Diagnosen in Tabelle O01-2 oder mindestens zwei Diagnosen in Tabelle O01-3 oder mindestens zwei Diagnosen in Tabelle O01-4 oder Diagnose in mindestens zwei der Tabellen O01-3, O01-5, O01-2, O01-4 oder OR-Prozedur und Diagnose in Tabelle O01-1) und (Nebendiagnose in Tabelle O01-7 oder OR-Prozedur und Diagnose in Tabelle O01-1) oder mindestens eine Diagnose in Tabelle O01-8 und Nebendiagnose in Tabelle O01-6)

DRG 001C

Sectio caesarea mit mehreren kompliz. Diagnosen, Schwangerschaftsdauer > 33 vollendete Wochen (SSW), ohne intrauterine Therapie oder mit kompliz. Diagn., 26 bis 33 SSW oder mit komplexer Diagn. oder bis 33 SSW oder mit kompl. Diagn., mit äusserst schw. CC

(Mindestens zwei Diagnosen in Tabelle O01-2 oder mindestens zwei Diagnosen in Tabelle O01-3 oder mindestens zwei Diagnosen in Tabelle O01-4 oder Diagnose in mindestens zwei der Tabellen O01-3, O01-5, O01-2, O01-4 oder OR-Prozedur und Diagnose in Tabelle O01-1) und PCCL > 3 oder mindestens eine Diagnose in Tabelle O01-8 und mindestens eine Nebendiagnose in Tabelle O01-9 und PCCL > 3 oder mindestens eine Nebendiagnose in Tabelle O01-10 und PCCL > 3

DRG 001D

Sectio caesarea mit mehreren kompliz. Diagnosen, Schwangerschaftsdauer > 33 vollendete Wochen (SSW), ohne intrauterine Therapie oder mit kompliz. Diagnose, 26 bis 33 SSW oder mit kompl. Diagn. oder bis 33 SSW oder mit kompl. Diagn., ohne äusserst schw. CC

Mindestens zwei Diagnosen in Tabelle O01-2 oder mindestens zwei Diagnosen in Tabelle O01-3 oder mindestens zwei Diagnosen in Tabelle O01-4 oder Diagnose in mindestens zwei der Tabellen O01-3, O01-5, O01-2, O01-4 oder OR-Prozedur und Diagnose in Tabelle O01-1 oder mindestens eine Diagnose in Tabelle O01-8 und mindestens eine Nebendiagnose in Tabelle O01-9 oder mindestens eine Nebendiagnose in Tabelle O01-10

DRG 001E

Sectio caesarea mit komplizierender Diagnose, Schwangerschaftsdauer mehr als 33 vollendete Wochen (SSW), ohne komplexe Diagnose

Mindestens eine Diagnose in Tabelle O01-8

DRG 001F

Sectio caesarea ohne komplizierende Diagnose, Schwangerschaftsdauer mehr als 33 vollendete Wochen (SSW), ohne komplexe Diagnose

Diagnose O01-1

O88.20	Lungenembolie während der Gestationsperiode	O88.28	Sonst Thromboembolie während der Gestationsperiode
--------	---	--------	--

Diagnose O01-2

F00.0	Demenz b Alzh-KH, m frühem Beginn (Typ 2)	F10.6	Psych u VerhaltStör d Alkohol, amnest Syndrom
F00.2	Demenz b Alzh-KH, atyp od gemischte Form	F10.7	Restzust u verzög auftr psychot Stör d Alkohol
F00.9	Demenz b Alzh-KH, nnbez	F10.8	Sonst psychische u VerhaltStör d Alkohol
F01.0	Vaskuläre Demenz m akutem Beginn	F10.9	Nnbez psychische u VerhaltStör d Alkohol
F01.1	Multiinfarkt-Demenz	F11.0	Psych u VerhaltStör Opioide, akut Intox [ak Rausch]
F01.2	Subkortikale vaskuläre Demenz	F11.1	Psych u VerhaltStör Opioide, schäd Gebrauch
F01.3	Gemischte kortik u subkortik vaskuläre Demenz	F11.2	Psych u VerhaltStör Opioide, Abhängigkeitssyndrom
F01.8	Sonstige vaskuläre Demenz	F11.3	Psych u VerhaltStör Opioide, Entzugssyndrom
F01.9	Vaskuläre Demenz, nnbez	F11.4	Psych u VerhaltStör Opioide, Entzugssynd m Delir
F02.0	Demenz b Pick-Krankheit	F11.5	Psych u VerhaltStör Opioide, psychot Störung
F02.1	Demenz b Creutzfeldt-Jakob-Krankheit	F11.6	Psych u VerhaltStör Opioide, amnest Syndrom
F02.2	Demenz b Chorea Huntington	F11.7	Restzust u verzög auftr psychot Stör d Opioide
F02.3	Demenz b primärem Parkinson-Syndrom	F11.8	Sonst psychische u VerhaltStör d Opioide
F02.4	Demenz b HIV-KH [Hum Imdef-VirusKH]	F11.9	Nnbez psychische u VerhaltStör d Opioide
F03	Nnbez Demenz	F12.3	Psych u VerhaltStör Cannab, Entzugssyndrom
F04	Org amnest Synd, n d Alkoh/and psychotr Subst bed	F12.4	Psych u VerhaltStör Cannab, Entzugssynd m Delir
F05.0	Delir oh Demenz	F12.5	Psych u VerhaltStör Cannab, psychot Störung
F05.1	Delir b Demenz	F12.6	Psych u VerhaltStör Cannab, amnest Syndrom
F05.8	Sonstige Formen Delir	F12.7	Restzust u verzög auftr psychot Stör d Cannabinoide
F05.9	Delir, nnbez	F12.8	Sonst psychische u VerhaltStör d Cannabinoide
F06.0	Organische Halluzinose	F12.9	Nnbez psychische u VerhaltStör d Cannabinoide
F06.1	Organische katatone Störung	F13.0	Psych u VerhaltStör Sed/Hypn, akut Intox [ak Rausch]
F06.2	Organ wahnhaft [schizophreniforme] Störung	F13.1	Psych u VerhaltStör Sed/Hypn, schäd Gebrauch
F06.3	Organische affektive Störungen	F13.2	Psych u VerhaltStör Sed/Hypn, Abhängigkeitssyndrom
F06.4	Organische Angststörung	F13.3	Psych u VerhaltStör Sed/Hypn, Entzugssyndrom
F06.5	Organische dissoziative Störung	F13.4	Psych u VerhaltStör Sed/Hypn, Entzugssynd m Delir
F06.6	Organische emotional labile [asthenische] Störung	F13.5	Psych u VerhaltStör Sed/Hypn, psychot Störung
F07.0	Organische Persönlichkeitsstörung	F13.6	Psych u VerhaltStör Sed/Hypn, amnest Syndrom
F10.0	Psych u VerhaltStör d Alkohol, akut Intox [ak Rausch]	F13.7	Restzust u verz auftr psychot Störung d Sed/Hypn
F10.1	Psych u VerhaltStör d Alkohol, schäd Gebrauch	F13.8	Sonst psychische u VerhaltStör d Sed/Hypn
F10.2	Psych u VerhaltStör d Alkohol, Abhängigkeitssyndrom	F13.9	Nnbez psychische u VerhaltStör d Sedativa/Hypn
F10.3	Psych u VerhaltStör d Alkohol, Entzugssyndrom	F14.0	Psych u VerhaltStör d Kokain, akut Intox [ak Rausch]
F10.4	Psych u VerhaltStör d Alkohol, Entzugssynd m Delir	F14.1	Psych u VerhaltStör d Kokain, schäd Gebrauch
F10.5	Psych u VerhaltStör d Alkohol, psychot Störung	F14.2	Psych u VerhaltStör d Kokain, Abhängigkeitssyndrom

F14.3	Psych u VerhaltStör d Kokain, Entzugssyndrom	F30.8	Sonstige manische Episoden
F14.4	Psych u VerhaltStör d Kokain, Entzugssynd m Delir	F30.9	Manische Episode, nnbez
F14.5	Psych u VerhaltStör d Kokain, psychot Störung	F31.0	Bipolare affektive Störung, ggw hypoman Episode
F14.6	Psych u VerhaltStör d Kokain, amnest Syndrom	F31.1	Bipol aff Stör, ggw man Epis oh psychot Symptome
F14.7	Restzust u verzög auftr psychot Stör d Kokain	F31.2	Bipol aff Stör, ggw man Epis m psychot Symptome
F14.8	Sonst psychische u VerhaltStör d Kokain	F31.4	Bipol aff Stör, ggw schwere depr Epis oh psychot Sympt
F14.9	Nnbez psychische u VerhaltStör d Kokain	F31.5	Bipol aff Stör, ggw schwere depr Epis m psychot Sympt
F15.0	Psych u VerhaltStör Stimul/Koff, ak Intox [ak Rausch]	F31.6	Bipolare affektive Psychose, ggw gemischte Episode
F15.1	Psych u VerhaltStör Stimul/Koff, schädli Gebrauch	F31.8	Sonstige bipolare affektive Störungen
F15.2	Psych u VerhaltStör Stimul/Koff, Abhängigkeitssyndrom	F31.9	Bipolare affektive Störung, nnbez
F15.3	Psych u VerhaltStör Stimul/Koff, Entzugssyndrom	F32.2	Schwere depressive Episode oh psychot Symptome
F15.4	Psych u VerhaltStör Stimul/Koff, Entzugssynd m Delir	F32.3	Schwere depressive Episode m psychot Symptome
F15.5	Psych u VerhaltStör Stimul/Koff, psychot Störung	F33.2	Rez depr Stör, ggw schwere Epis oh psychot Sympt
F15.6	Psych u VerhaltStör Stimul/Koff, amnest Syndrom	F33.3	Rez depr Stör, ggw schwere Epis m psychot Sympt
F15.7	Restzust u verzög auftr psychot Stör d Stimul/Koff	F33.8	Sonstige rezidivierende depressive Störungen
F15.8	Sonst psychische u VerhaltStör d Stimul/Koff	F33.9	Rezidivierende depressive Störung, nnbez
F15.9	Nnbez psychische u VerhaltStör d Stimulantien/Koff	F50.0	Anorexia nervosa
F16.0	Psych u VerhaltStör d Halluzin, akut Intox [ak Rausch]	F50.1	Atypische Anorexia nervosa
F16.1	Psych u VerhaltStör d Halluzin, schädli Gebrauch	F50.2	Bulimia nervosa
F16.2	Psych u VerhaltStör d Halluzin, Abhängigkeitssynd	F50.3	Atypische Bulimia nervosa
F16.3	Psych u VerhaltStör d Halluzin, Entzugssyndrom	F50.4	Eißattacken b and psychischen Störungen
F16.4	Psych u VerhaltStör d Halluzin, Entzugssynd m Delir	F50.8	Sonstige Eißstörungen
F16.5	Psych u VerhaltStör d Halluzin, psychot Störung	F50.9	Eißstörung, nnbez
F16.6	Psych u VerhaltStör d Halluzin, amnest Syndrom	F84.0	Frühkindlicher Autismus
F16.7	Restzust u verzög auftr psychot Stör d Halluzinogen	F84.1	Atypischer Autismus
F16.8	Sonst psychische u VerhaltStör d Halluzinogene	F84.2	Rett-Syndrom
F16.9	Nnbez psychische u VerhaltStör d Halluzinogene	F84.3	Andere desintegrative Störung Kindesalter
F18.0	Psych u VerhaltStör fl LsgMittel, akut Intox [ak Rausch]	F84.4	Überaktive Stör m Intelligenzmind Bewegungstereotypien
F18.1	Psych u VerhaltStör fl LsgMittel, schädli Gebrauch	F84.5	Asperger-Syndrom
F18.2	Psych u VerhaltStör fl LsgMittel, Abhängigkeitssynd	F84.8	Sonstige tief greifende Entwicklungsstörungen
F18.3	Psych u VerhaltStör fl LsgMittel, Entzugssyndrom	F84.9	Tief greifende Entwicklungsstörung, nicht näher bezeichnet
F18.4	Psych u VerhaltStör fl LsgMittel, Entzugssynd m Delir	O10.2	Vorh besteh hypert Nieren-KH Schw/Geb/WoBett kompliz
F18.5	Psych u VerhaltStör fl LsgMittel, psychot Störung	O11	Vorbst chr Hypert aufgepfropf Präekl Schw/Geb/WoB kompliz
F18.6	Psych u VerhaltStör fl LsgMittel, amnest Syndrom	O12.1	Schwangerschaftsproteinurie
F18.7	Restzust u verzög auftr psychot Stör d fl LsgMittel	O13	Gestationshypertonie [Schwang-induz Hypertonie]
F18.8	Sonst psychische u VerhaltStör d fl LsgMittel	O14.0	Leichte bis mäßige Präeklampsie
F18.9	Nnbez psychische u VerhaltStör d flüchtige LsgMittel	O14.1	Schwere Präeklampsie
F19.0	Psych/VerhaltStör mult/and psychotr Sub, ak Intox [ak R]	O14.2	HELLP-Syndrom
F19.1	Psych/VerhaltStör mult/and psychotr Sub, schädli Gebr	O14.9	Präeklampsie, nnbez
F19.2	Psych/VerhaltStör mult/and psychotr Sub, AbhängSynd	O15.0	Eklampsie während Schwangerschaft
F19.3	Psych/VerhaltStör mult/and psychotr Sub, Entzugssynd	O15.1	Eklampsie unter Geburt
F19.4	Psych/VerhStör mult/and psychotr Sub, EntzSynd m Delir	O15.9	Eklampsie, zeitlicher Bezug nicht angegeben
F19.5	Psych/VerhaltStör mult/and psychotr Sub, psychot Stör	O21.2	Späterbrechen während Schwangerschaft
F19.6	Psych/VerhaltStör mult/and psychotr Sub, amnest Synd	O21.8	Sonst Erbrechen, das Schwangerschaft kompliziert
F19.7	Restzu u verz auftr psychot Stör mult/and psychotr Sub	O21.9	Erbrechen während Schwangerschaft, nnbez
F19.8	Sonst psych u VerhaltStör d mult/and psychotr Substanzen	O22.3	Tiefe Venenthrombose in Schwangerschaft
F19.9	Nnbez psych/VerhaltStör d mult/and psychotr Substanzen	O22.5	Hirnvenenthrombose in Schwangerschaft
F20.0	Paranoide Schizophrenie	O22.8	Sonst Venen-KH als Komplikation in Schwangerschaft
F20.1	Hebephrene Schizophrenie	O24.0	DM in Schwang, vorher besteh DM, prim insulabh [Typ-1-D]
F20.2	Katatone Schizophrenie	O24.1	DM in Schwang, vorher besteh DM, n prim insulabh [Typ-2-D]
F20.3	Undifferenzierte Schizophrenie	O24.2	DM in Schwang, vorher besteh DM d Fehl-/Mangelernähr
F20.5	Schizophrenes Residuum	O24.3	DM in Schwang, vorher besteh DM, nnbez
F20.6	Schizophrenia simplex	O24.4	DM, während Schwangerschaft auftretend
F20.8	Sonstige Schizophrenie	O24.9	Diabetes mellitus in Schwangerschaft, nnbez
F20.9	Schizophrenie, nnbez	O26.6	LeberKH während Schwangersch/Geburt/WoBett
F23.0	Akut polymrph psychot Stör oh Sympt Schizophrenie	O26.7	Subluxation Symphysis (pubica) währ Schw/Geb/WoBett
F23.1	Akut polymrph psychot Stör m Sympt Schizophrenie	O26.81	NierenKH, m Schwangerschaft verbunden
F23.2	Akute schizophreniforme psychotische Störung	O29.0	Pulmonale Komplik b Anästhesie in Schwangerschaft
F23.3	Sonst akute vorwiegend wahnhaft psychot Stör	O29.1	Kardiale Komplik b Anästhesie in Schwangerschaft
F23.8	Sonstige akute vorübergehende psychot Stör	O29.2	Komplik ZNS b Anästhesie in Schwangerschaft
F23.9	Akute vorübergehende psychotische Stör, nnbez	O30.0	Zwillingsschwangerschaft
F25.0	Schizoaffektive Störung, gegenwärtig manisch	O30.1	Drillingsschwangerschaft
F25.1	Schizoaffektive Störung, gegenwärtig depressiv	O30.2	Vierlingsschwangerschaft
F25.2	Gemischte schizoaffektive Störung	O30.8	Sonstige Mehrlingsschwangerschaft
F25.8	Sonstige schizoaffektive Störungen	O30.9	Mehrlingsschwangerschaft, nnbez
F25.9	Schizoaffektive Störung, nnbez	O31.1	Fortbesteh Schwangersch nach Fehlgeburt ein/mehr Feten
F29	Nnbez nichtorganische Psychose	O31.2	Fortbesteh Schwangerschaft nach intraut Absterben
F30.0	Hypomanie	O31.8	So Komplik, für Mehrlingsschwangerschaft spezifisch
F30.1	Manie oh psychotische Symptome	O32.5	Betr Mutter b MehrlSchw Lage-/EinstAnom ein/mehr Feten
F30.2	Manie m psychotischen Symptomen	O34.30	Betr Mutter, b vagSono doku Zervix < 10mm o Trichterbild

O34.31	Betreuung der Mutter bei Fruchtblasenprolaps	O71.6	Schädigung v Beckengelenken/-bändern unter Geburt
O34.38	Betreuung der Mutter bei sonstiger Zervixinsuffizienz	O74.0	Aspirationspneumonie d Anästh währ Wehen/Entbind
O34.39	Betreuung der Mutter bei Zervixinsuff, nnbez	O74.1	So pulmonale Komplik b Anästh währ Wehen/Entbindung
O36.5	Betreuung Mutter wg fetaler Wachstumsretardierung	O74.2	Kardiale Komplik b Anästh während Wehen/Entbindung
O40	Polyhydramnion	O74.3	Komplik ZNS b Anästh während Wehen/Entbindung
O41.0	Oligohydramnion	O75.1	Schock während/nach Wehentätigkeit u Entbindung
O42.11	Vorzeit Blasensprung, Wehenbeginn nach 1 bis 7 Tagen	O75.6	Protrahierte Geburt nach spontanem/nnbez Blasensprung
O42.12	Vorzeit Blasensprung, Wehenbeginn nach > 7 Tagen	O85	Puerperalfieber
O44.00	Tiefer Sitz der Plazenta ohne (aktuelle) Blutung	O86.0	Infektion Wunde nach operat geburtshilflichem Eingriff
O44.01	Placenta praevia ohne (aktuelle) Blutung	O89.0	Pulmonale Komplik b Anästhesie im Wochenbett
O44.10	Tiefer Sitz der Plazenta mit aktueller Blutung	O90.0	Dehiszenz Schnittentbindungswunde
O44.11	Placenta praevia mit aktueller Blutung	O90.1	Dehiszenz geburtshilfliche Dammwunde
O45.0	Vorzeitige Plazentalösung b Gerinnungsstörung	O90.3	Kardiomyopathie im Wochenbett
O46.0	Präpartale Blutung b Gerinnungsstörung	Z37.2	Zwillinge, beide lebendgeboren
O60.1	Vorzeitige spontane Wehen mit vorzeitig Entbindung	Z37.3	Zwillinge, ein Zwilling lebend-, der and totgeboren
O60.2	Vorzeitige Wehen mit termingerechter Entbindung	Z37.4	Zwillinge, beide totgeboren
O60.3	Vorzeitige Entbindung ohne spontane Wehen	Z37.5	Andere Mehrlinge, alle lebendgeboren
O61.0	Mißlungene medikamentöse Geburtseinleitung	Z37.6	Andere Mehrlinge, einige lebendgeboren
O62.0	Primäre Wehenschwäche	Z37.7	Andere Mehrlinge, alle totgeboren
O67.0	Intrapartale Blutung b Gerinnungsstörung		

Diagnose O01-3

O67.8	Sonstige intrapartale Blutung	O74.5	Kopfschmerz Spinal/Periduralanästh währ Wehen/Entb
O67.9	Intrapartale Blutung, nnbez	O74.6	So Komplik b Spinal/Periduralanästh währ Wehen/Entb
O70.2	Dammriß 3. Grad unter Geburt	O74.7	Mißlingen/Schwierigkeiten b Intub währ Wehen/Entbind
O70.3	Dammriß 4. Grad unter Geburt	O74.8	Sonst Komplik b Anästhesie währ Wehen/Entbindung
O72.1	Sonst unmittelbar postpartal auftretende Blutung	O74.9	Komplik b Anästhesie währ Wehen/Entbindung, nnbez
O74.4	Tox Reaktion auf Lokalanästh währ Wehen/Entbindung	O75.4	Sonst Komplik b geburtshilf Operationen u Maßnahmen

Diagnose O01-4

G35.0	Erstmanifestation einer multiplen Sklerose	G40.2	Lokbez (fok) (part) idiop Epil/epil Synd m komplex fok Anf
G35.10	MS m schubförm Verl: OA akute Exazerbation od Progress	G40.3	Generalisierte idiopath Epilepsie u epilept Synd
G35.11	MS m schubförm Verl: MA akute Exazerbation od Progress	G40.4	Sonst generalisierte Epilepsie u epileptische Synd
G35.20	MS m prim chron Verl: OA akute Exazerbation od Progress	G40.5	Spezielle epileptische Syndrome
G35.21	MS m prim chron Verl: MA akute Exazerbation od Progress	G40.6	Grand-mal-Anfälle, nnbez (m/oh Petit mal)
G35.30	MS m sek chron Verl: OA akute Exazerbation od Progress	G40.7	Petit-mal-Anfälle, nnbez, oh Grand-mal-Anfälle
G35.31	MS m sek chron Verl: MA akute Exazerbation od Progress	G40.8	Sonstige Epilepsien
G35.9	Multiple Sklerose, nicht näher bezeichnet	G40.9	Epilepsie, nnbez
G40.00	Pseudo-Lennox-Syndrom	G41.0	Grand-mal-Status
G40.01	CSWS	G41.1	Petit-mal-Status
G40.02	Benign psychomotor Epilep [terror fits]	G41.2	Status epilepticus m komplexfokalen Anfällen
G40.08	So lokbez (fok) (part) idiop Epil/epil Synd m fok beg Anf	G41.8	Sonstiger Status epilepticus
G40.09	Lokbez (fok) (part) idiop Epilep/epil Synd m fok beg Anf, nnbez	G41.9	Status epilepticus, nnbez
G40.1	Lokbez (fok) (part) idiop Epilep/epil Synd m einf fok Anf		

Diagnose O01-5

Z21 Asympt HIV-Inf [Human Immundefizienz-Virus-Inf]

Nebendiagnose O01-6

O09.0	Schwangerschaftsdauer, weniger als 5 vollendete Wochen	O09.2	Schwangerschaftsdauer, 14 bis 19 vollendete Wochen
O09.1	Schwangerschaftsdauer, 5 bis 13 vollendete Wochen	O09.3	Schwangerschaftsdauer, 20 bis 25 vollendete Wochen

Nebendiagnose O01-7

O09.4 Schwangerschaftsdauer, 26 bis 33 vollendete Wochen

Diagnose O01-8

F00.0	Demenz b Alzh-KH, m frühem Beginn (Typ 2)	F01.9	Vaskuläre Demenz, nnbez
F00.2	Demenz b Alzh-KH, atyp od gemischte Form	F02.0	Demenz b Pick-Krankheit
F00.9	Demenz b Alzh-KH, nnbez	F02.1	Demenz b Creutzfeldt-Jakob-Krankheit
F01.0	Vaskuläre Demenz m akutem Beginn	F02.2	Demenz b Chorea Huntington
F01.1	Multiinfarkt-Demenz	F02.3	Demenz b primärem Parkinson-Syndrom
F01.2	Subkortikale vaskuläre Demenz	F02.4	Demenz b HIV-KH [Hum Imdef-VirusKH]
F01.3	Gemischte kortik u subkortik vaskuläre Demenz	F03	Nnbez Demenz
F01.8	Sonstige vaskuläre Demenz	F04	Org amnest Synd, n d Alkoh/and psychotr Subst bed

F05.0	Delir oh Demenz	F16.1	Psych u VerhaltStör d Halluzin, schädli Gebrauch
F05.1	Delir b Demenz	F16.2	Psych u VerhaltStör d Halluzin, Abhängigkeitssynd
F05.8	Sonstige Formen Delir	F16.3	Psych u VerhaltStör d Halluzin, Entzugssyndrom
F05.9	Delir, nnbez	F16.4	Psych u VerhaltStör d Halluzin, Entzugssynd m Delir
F06.0	Organische Halluzinose	F16.5	Psych u VerhaltStör d Halluzin, psychot Störung
F06.1	Organische katatone Störung	F16.6	Psych u VerhaltStör d Halluzin, amnest Syndrom
F06.2	Organ wahnhaft [schizophreniforme] Störung	F16.7	Restzust u verzög auftr psychot Stör d Halluzinogen
F06.3	Organische affektive Störungen	F16.8	Sonst psychische u VerhaltStör d Halluzinogene
F06.4	Organische Angststörung	F16.9	Nnbez psychische u VerhaltStör d Halluzinogene
F06.5	Organische dissoziative Störung	F18.0	Psych u VerhaltStör fl LsgMittel, akut Intox [ak Rausch]
F06.6	Organische emotional labile [asthenische] Störung	F18.1	Psych u VerhaltStör fl LsgMittel, schädli Gebrauch
F07.0	Organische Persönlichkeitsstörung	F18.2	Psych u VerhaltStör fl LsgMittel, Abhängigkeitssynd
F10.0	Psych u VerhaltStör d Alkohol, akut Intox [ak Rausch]	F18.3	Psych u VerhaltStör fl LsgMittel, Entzugssyndrom
F10.1	Psych u VerhaltStör d Alkohol, schädli Gebrauch	F18.4	Psych u VerhaltStör fl LsgMittel, Entzugssynd m Delir
F10.2	Psych u VerhaltStör d Alkohol, Abhängigkeitssyndrom	F18.5	Psych u VerhaltStör fl LsgMittel, psychot Störung
F10.3	Psych u VerhaltStör d Alkohol, Entzugssyndrom	F18.6	Psych u VerhaltStör fl LsgMittel, amnest Syndrom
F10.4	Psych u VerhaltStör d Alkohol, Entzugssynd m Delir	F18.7	Restzust u verzög auftr psychot Stör d fl LsgMittel
F10.5	Psych u VerhaltStör d Alkohol, psychot Störung	F18.8	Sonst psychische u VerhaltStör d fl LsgMittel
F10.6	Psych u VerhaltStör d Alkohol, amnest Syndrom	F18.9	Nnbez psychische u VerhaltStör d flüchtige LsgMittel
F10.7	Restzust u verzög auftr psychot Stör d Alkohol	F19.0	Psych/VerhaltStör mult/and psychotr Sub, ak Intox [ak R]
F10.8	Sonst psychische u VerhaltStör d Alkohol	F19.1	Psych/VerhaltStör mult/and psychotr Sub, schädli Gebr
F10.9	Nnbez psychische u VerhaltStör d Alkohol	F19.2	Psych/VerhaltStör mult/and psychotr Sub, AbhängSynd
F11.0	Psych u VerhaltStör Opioide, akut Intox [ak Rausch]	F19.3	Psych/VerhaltStör mult/and psychotr Sub, Entzugssynd
F11.1	Psych u VerhaltStör Opioide, schädli Gebrauch	F19.4	Psych/VerhStör mult/and psychotr Sub, EntzSynd m Delir
F11.2	Psych u VerhaltStör Opioide, Abhängigkeitssyndrom	F19.5	Psych/VerhaltStör mult/and psychotr Sub, psychot Stör
F11.3	Psych u VerhaltStör Opioide, Entzugssyndrom	F19.6	Psych/VerhaltStör mult/and psychotr Sub, amnest Synd
F11.4	Psych u VerhaltStör Opioide, Entzugssynd m Delir	F19.7	Restzu u verz auftr psychot Stör mult/and psychotr Sub
F11.5	Psych u VerhaltStör Opioide, psychot Störung	F19.8	Sonst psych u VerhaltStör d mult/and psychotr Substanzen
F11.6	Psych u VerhaltStör Opioide, amnest Syndrom	F19.9	Nnbez psych/VerhaltStör d mult/and psychtr Substanzen
F11.7	Restzust u verzög auftr psychot Stör d Opioide	F20.0	Paranoide Schizophrenie
F11.8	Sonst psychische u VerhaltStör d Opioide	F20.1	Hebephrene Schizophrenie
F11.9	Nnbez psychische u VerhaltStör d Opioide	F20.2	Katatone Schizophrenie
F12.3	Psych u VerhaltStör Cannab, Entzugssyndrom	F20.3	Undifferenzierte Schizophrenie
F12.4	Psych u VerhaltStör Cannab, Entzugssynd m Delir	F20.5	Schizophrenes Residuum
F12.5	Psych u VerhaltStör Cannab, psychot Störung	F20.6	Schizophrenia simplex
F12.6	Psych u VerhaltStör Cannab, amnest Syndrom	F20.8	Sonstige Schizophrenie
F12.7	Restzust u verzög auftr psychot Stör d Cannabinoide	F20.9	Schizophrenie, nnbez
F12.8	Sonst psychische u VerhaltStör d Cannabinoide	F23.0	Akut polymrph psychot Stör oh Sympt Schizophrenie
F12.9	Nnbez psychische u VerhaltStör d Cannabinoide	F23.1	Akut polymrph psychot Stör m Sympt Schizophrenie
F13.0	Psych u VerhaltStör Sed/Hypn, akut Intox [ak Rausch]	F23.2	Akute schizophreniforme psychotische Störung
F13.1	Psych u VerhaltStör Sed/Hypn, schädli Gebrauch	F23.3	Sonst akute vorwiegend wahnhaft psychot Stör
F13.2	Psych u VerhaltStör Sed/Hypn, Abhängigkeitssyndrom	F23.8	Sonstige akute vorübergehende psychot Stör
F13.3	Psych u VerhaltStör Sed/Hypn, Entzugssyndrom	F23.9	Akute vorübergehende psychotische Stör, nnbez
F13.4	Psych u VerhaltStör Sed/Hypn, Entzugssynd m Delir	F25.0	Schizoaffektive Störung, gegenwärtig manisch
F13.5	Psych u VerhaltStör Sed/Hypn, psychot Störung	F25.1	Schizoaffektive Störung, gegenwärtig depressiv
F13.6	Psych u VerhaltStör Sed/Hypn, amnest Syndrom	F25.2	Gemischte schizoaffektive Störung
F13.7	Restzust u verz auftr psychot Störung d Sed/Hypn	F25.8	Sonstige schizoaffektive Störungen
F13.8	Sonst psychische u VerhaltStör d Sed/Hypn	F25.9	Schizoaffektive Störung, nnbez
F13.9	Nnbez psychische u VerhaltStör d Sedativa/Hypn	F29	Nnbez nichtorganische Psychose
F14.0	Psych u VerhaltStör d Kokain, akut Intox [ak Rausch]	F30.0	Hypomanie
F14.1	Psych u VerhaltStör d Kokain, schädli Gebrauch	F30.1	Manie oh psychotische Symptome
F14.2	Psych u VerhaltStör d Kokain, Abhängigkeitssyndrom	F30.2	Manie m psychotischen Symptomen
F14.3	Psych u VerhaltStör d Kokain, Entzugssyndrom	F30.8	Sonstige manische Episoden
F14.4	Psych u VerhaltStör d Kokain, Entzugssynd m Delir	F30.9	Manische Episode, nnbez
F14.5	Psych u VerhaltStör d Kokain, psychot Störung	F31.0	Bipolare affektive Störung, ggw hypoman Episode
F14.6	Psych u VerhaltStör d Kokain, amnest Syndrom	F31.1	Bipol aff Stör, ggw man Epis oh psychot Symptome
F14.7	Restzust u verzög auftr psychot Stör d Kokain	F31.2	Bipol aff Stör, ggw man Epis m psychot Symptome
F14.8	Sonst psychische u VerhaltStör d Kokain	F31.4	Bipol aff Stör, ggw schwere depr Epis oh psychot Sympt
F14.9	Nnbez psychische u VerhaltStör d Kokain	F31.5	Bipol aff Stör, ggw schwere depr Epis m psychot Sympt
F15.0	Psych u VerhaltStör Stimul/Koff, ak Intox [ak Rausch]	F31.6	Bipolare affektive Psychose, ggw gemischte Episode
F15.1	Psych u VerhaltStör Stimul/Koff, schädli Gebrauch	F31.8	Sonstige bipolare affektive Störungen
F15.2	Psych u VerhaltStör Stimul/Koff, Abhängigkeitssyndrom	F31.9	Bipolare affektive Störung, nnbez
F15.3	Psych u VerhaltStör Stimul/Koff, Entzugssyndrom	F32.2	Schwere depressive Episode oh psychot Symptome
F15.4	Psych u VerhaltStör Stimul/Koff, Entzugssynd m Delir	F32.3	Schwere depressive Episode m psychot Symptome
F15.5	Psych u VerhaltStör Stimul/Koff, psychot Störung	F33.2	Rez depr Stör, ggw schwere Epis oh psychot Sympt
F15.6	Psych u VerhaltStör Stimul/Koff, amnest Syndrom	F33.3	Rez depr Stör, ggw schwere Epis m psychot Sympt
F15.7	Restzust u verzög auftr psychot Stör d Stimul/Koff	F33.8	Sonstige rezidivierende depressive Störungen
F15.8	Sonst psychische u VerhaltStör d Stimul/Koff	F33.9	Rezidivierende depressive Störung, nnbez
F15.9	Nnbez psychische u VerhaltStör d Stimulantien/Koff	F50.0	Anorexia nervosa
F16.0	Psych u VerhaltStör d Halluzin, akut Intox [ak Rausch]	F50.1	Atypische Anorexia nervosa

F50.2	Bulimia nervosa	O29.0	Pulmonale Komplik b Anästhesie in Schwangerschaft
F50.3	Atypische Bulimia nervosa	O29.1	Kardiale Komplik b Anästhesie in Schwangerschaft
F50.4	Eißattacken b and psychischen Störungen	O29.2	Komplik ZNS b Anästhesie in Schwangerschaft
F50.8	Sonstige Eißstörungen	O30.0	Zwillingsschwangerschaft
F50.9	Eißstörung, nnbez	O30.1	Drillingsschwangerschaft
F84.0	Frühkindlicher Autismus	O30.2	Vierlingsschwangerschaft
F84.1	Atypischer Autismus	O30.8	Sonstige Mehrlingsschwangerschaft
F84.2	Rett-Syndrom	O30.9	Mehrlingsschwangerschaft, nnbez
F84.3	Andere desintegrative Störung Kindesalter	O31.1	Fortbesteh Schwangersch nach Fehlgeburt ein/mehr Feten
F84.4	Überaktive Stör m Intelligenzmind Bewegungstereotypien	O31.2	Fortbesteh Schwangerschaft nach intraut Absterben
F84.5	Asperger-Syndrom	O31.8	So Komplik, für Mehrlingsschwangerschaft spezifisch
F84.8	Sonstige tief greifende Entwicklungsstörungen	O32.5	Betr Mutter b MehrlSchw Lage-/EinstAnom ein/mehr Feten
F84.9	Tief greifende Entwicklungsstörung, nicht näher bezeichnet	O34.30	Betr Mutter, b vagSono doku Zervix < 10mm o Trichterbild
G35.0	Erstmanifestation einer multiplen Sklerose	O34.31	Betreuung der Mutter bei Fruchtblasenprolaps
G35.10	MS m schubförm Verl: OA akute Exazerbation od Progress	O34.38	Betreuung der Mutter bei sonstiger Zervixinsuffizienz
G35.11	MS m schubförm Verl: MA akute Exazerbation od Progress	O34.39	Betreuung der Mutter bei Zervixinsuff, nnbez
G35.20	MS m prim chron Verl: OA akute Exazerbation od Progress	O36.5	Betreuung Mutter wg fetaler Wachstumsretardierung
G35.21	MS m prim chron Verl: MA akute Exazerbation od Progress	O40	Polyhydramnion
G35.30	MS m sek chron Verl: OA akute Exazerbation od Progress	O41.0	Oligohydramnion
G35.31	MS m sek chron Verl: MA akute Exazerbation od Progress	O42.11	Vorzeit Blasensprung, Wehenbeginn nach 1 bis 7 Tagen
G35.9	Multiple Sklerose, nicht näher bezeichnet	O42.12	Vorzeit Blasensprung, Wehenbeginn nach > 7 Tagen
G40.00	Pseudo-Lennox-Syndrom	O44.00	Tiefer Sitz der Plazenta ohne (aktuelle) Blutung
G40.01	CSWS	O44.01	Placenta praevia ohne (aktuelle) Blutung
G40.02	Benign psychomotor Epilep [terror fits]	O44.10	Tiefer Sitz der Plazenta mit aktueller Blutung
G40.08	So lokbez (fok) (part) idiop Epil/epil Synd m fok beg Anf	O44.11	Placenta praevia mit aktueller Blutung
G40.09	Lokbez (fok) (part) idiop Epilep/epil Synd m fok beg Anf, nnbez	O45.0	Vorzeitige Plazentalösung b Gerinnungsstörung
G40.1	Lokbez (fok) (part) idiop Epilep/epil Synd m einf fok Anf	O46.0	Präpartale Blutung b Gerinnungsstörung
G40.2	Lokbez (fok) (part) idiop Epil/epil Synd m komplex fok Anf	O60.1	Vorzeitige spontane Wehen mit vorzeitig Entbindung
G40.3	Generalisierte idiopath Epilepsie u epilept Synd	O60.2	Vorzeitige Wehen mit termingerechter Entbindung
G40.4	Sonst generalisierte Epilepsie u epileptische Synd	O60.3	Vorzeitige Entbindung ohne spontane Wehen
G40.5	Spezielle epileptische Syndrome	O61.0	Mißlungene medikamentöse Geburtseinleitung
G40.6	Grand-mal-Anfälle, nnbez (m/oh Petit mal)	O62.0	Primäre Wehenschwäche
G40.7	Petit-mal-Anfälle, nnbez, oh Grand-mal-Anfälle	O67.0	Intrapartale Blutung b Gerinnungsstörung
G40.8	Sonstige Epilepsien	O67.8	Sonstige intrapartale Blutung
G40.9	Epilepsie, nnbez	O67.9	Intrapartale Blutung, nnbez
G41.0	Grand-mal-Status	O70.2	Dammriß 3. Grad unter Geburt
G41.1	Petit-mal-Status	O70.3	Dammriß 4. Grad unter Geburt
G41.2	Status epilepticus m komplexfokalen Anfällen	O71.6	Schädigung v Beckengelenken/-bändern unter Geburt
G41.8	Sonstiger Status epilepticus	O72.1	Sonst unmittelbar postpartal auftretende Blutung
G41.9	Status epilepticus, nnbez	O74.0	Aspirationspneumonie d Anästh währ Wehen/Entbind
O10.2	Vorh besteh hypert Nieren-KH Schw/Geb/WoBett kompliz	O74.1	So pulmonale Komplik b Anästh währ Wehen/Entbindung
O11	Vorbst chr Hypert aufgepfropf Präekl Schw/Geb/WoB kompliz	O74.2	Kardiale Komplik b Anästh während Wehen/Entbindung
O12.1	Schwangerschaftsproteinurie	O74.3	Komplik ZNS b Anästh während Wehen/Entbindung
O13	Gestationshypertonie [schwäng-induz Hypertonie]	O74.4	Tox Reaktion auf Lokalanästh währ Wehen/Entbindung
O14.0	Leichte bis mäßige Präeklampsie	O74.5	Kopfschmerz Spinal/Periduralanästh währ Wehen/Entb
O14.1	Schwere Präeklampsie	O74.6	So Komplik b Spinal/Periduralanästh währ Wehen/Entb
O14.2	HELLP-Syndrom	O74.7	Mißlingen/Schwierigkeiten b Intub währ Wehen/Entbind
O14.9	Präeklampsie, nnbez	O74.8	Sonst Komplik b Anästhesie währ Wehen/Entbindung
O15.0	Eklampsie während Schwangerschaft	O74.9	Komplik b Anästhesie währ Wehen/Entbindung, nnbez
O15.1	Eklampsie unter Geburt	O75.1	Schock während/nach Wehentätigkeit u Entbindung
O15.9	Eklampsie, zeitlicher Bezug nicht angegeben	O75.4	Sonst Komplik b geburtshilf Operationen u Maßnahmen
O21.2	Späterbrechen während Schwangerschaft	O75.6	Protrahierte Geburt nach spontanem/nnbez Blasensprung
O21.8	Sonst Erbrechen, das Schwangerschaft kompliziert	O85	Puerperalfieber
O21.9	Erbrechen während Schwangerschaft, nnbez	O86.0	Infektion Wunde nach operat geburtshilflichem Eingriff
O22.3	Tiefe Venenthrombose in Schwangerschaft	O89.0	Pulmonale Komplik b Anästhesie im Wochenbett
O22.5	Hirnvenenthrombose in Schwangerschaft	O90.0	Dehiszenz Schnittentbindungswunde
O22.8	Sonst Venen-KH als Komplikation in Schwangerschaft	O90.1	Dehiszenz geburtshilfliche Dammwunde
O24.0	DM in Schwang, vorher besteh DM, prim insulabh [Typ-1-D]	O90.3	Kardiomyopathie im Wochenbett
O24.1	DM in Schwang, vorher besteh DM, n prim insulabh [Typ-2-D]	Z21	Asympt HIV-Inf [Human Immundefizienz-Virus-Inf]
O24.2	DM in Schwang, vorher besteh DM d Fehl-/Mangelernähr	Z37.2	Zwillinge, beide lebendgeboren
O24.3	DM in Schwang, vorher besteh DM, nnbez	Z37.3	Zwillinge, ein Zwilling lebend-, der and totgeboren
O24.4	DM, während Schwangerschaft auftretend	Z37.4	Zwillinge, beide totgeboren
O24.9	Diabetes mellitus in Schwangerschaft, nnbez	Z37.5	Andere Mehrlinge, alle lebendgeboren
O26.6	LeberKH während Schwangersch/Geburt/WoBett	Z37.6	Andere Mehrlinge, einige lebendgeboren
O26.7	Subluxation Symphysis (pubica) währ Schw/Geb/WoBett	Z37.7	Andere Mehrlinge, alle totgeboren
O26.81	NierenKH, m Schwangerschaft verbunden		

Diagnose O01-9

B20	Infekt/paras KH infolge HIV-KH [Hum Immdef-Vir-KH]	B23.8	Sonstige nbez Krankheitszustände infolge HIV-KH
B21	BNB infolge HIV-KH [Hum Immundefiz-Virus-KH]	B24	Nnbez HIV-KH [Humane Immundefizienz-Virus-KH]
B22	Sonst nbez KH infolge HIV-KH [Hum Immdef-Vir-KH]	O09.4	Schwangerschaftsdauer, 26 bis 33 vollendete Wochen
B23.0	Akutes HIV-Infektionssyndrom		

Diagnose O01-10

B20	Infekt/paras KH infolge HIV-KH [Hum Immdef-Vir-KH]	O09.0	Schwangerschaftsdauer, weniger als 5 vollendete Wochen
B21	BNB infolge HIV-KH [Hum Immundefiz-Virus-KH]	O09.1	Schwangerschaftsdauer, 5 bis 13 vollendete Wochen
B22	Sonst nbez KH infolge HIV-KH [Hum Immdef-Vir-KH]	O09.2	Schwangerschaftsdauer, 14 bis 19 vollendete Wochen
B23.0	Akutes HIV-Infektionssyndrom	O09.3	Schwangerschaftsdauer, 20 bis 25 vollendete Wochen
B23.8	Sonstige nbez Krankheitszustände infolge HIV-KH	O09.4	Schwangerschaftsdauer, 26 bis 33 vollendete Wochen
B24	Nnbez HIV-KH [Humane Immundefizienz-Virus-KH]		

Prozedur O01-11

74.0x.00↔	Klassische Sectio caesarea, n.n.bez.	74.4x.10↔	Sectio caesarea eines anderen näher bezeichneten Typs, primär
74.0x.10↔	Klassische Sectio caesarea, primär	74.4x.20↔	Sectio caesarea eines anderen näher bezeichneten Typs, sekundär
74.0x.20↔	Klassische Sectio caesarea, sekundär	74.4x.99↔	Sectio caesarea eines anderen näher bezeichneten Typs, sonstige
74.0x.99↔	Klassische Sectio caesarea, sonstige	74.99.00↔	Sonstige nicht näher bezeichnete Typen der Sectio caesarea, n.n.bez.
74.1x.00↔	Tiefe zervikale Sectio caesarea, n.n.bez.	74.99.10↔	Sonstige nicht näher bezeichnete Typen der Sectio caesarea, primär
74.1x.10↔	Tiefe zervikale Sectio caesarea, primär	74.99.20↔	Sonstige nicht näher bezeichnete Typen der Sectio caesarea, sekundär
74.1x.20↔	Tiefe zervikale Sectio caesarea, sekundär	74.99.99↔	Sonstige nicht näher bezeichnete Typen der Sectio caesarea, sonstige
74.1x.99↔	Tiefe zervikale Sectio caesarea, sonstige		
74.2x.00↔	Extraperitoneale Sectio caesarea, n.n.bez.		
74.2x.10↔	Extraperitoneale Sectio caesarea, primär		
74.2x.20↔	Extraperitoneale Sectio caesarea, sekundär		
74.2x.99↔	Extraperitoneale Sectio caesarea, sonstige		
74.4x.00↔	Sectio caesarea eines anderen näher bezeichneten Typs, n.n.bez.		

Prozedur O01-12

73.7x.13‡↔	Stationäre Behandlung vor Entbindung im gleichen Aufenthalt: Mindestens 14 bis höchstens 27 Tage	75.2‡↔	Intrauterine Transfusion
73.7x.14‡↔	Stationäre Behandlung vor Entbindung im gleichen Aufenthalt: Mindestens 28 bis höchstens 55 Tage	75.36↔	Korrektur eines fetalen Defektes
73.7x.19‡↔	Stationäre Behandlung vor Entbindung im gleichen Aufenthalt: mehr Tage		

ADRG O02**Vaginale Entbindung mit komplizierender OR-Prozedur**

(Hauptdiagnose in Tabelle O02-1 oder Nebendiagnose in Tabelle O02-2) und mindestens eine Prozedur in Tabelle O02-4

DRG O02A**Vaginale Entbindung mit komplizierender OR-Prozedur, Schwangerschaftsdauer bis 33 vollendete Wochen oder mit intrauteriner Therapie**

Mindestens eine Nebendiagnose in Tabelle O02-3 oder mindestens eine Prozedur in Tabelle O02-5

DRG O02B**Vaginale Entbindung mit komplizierender OR-Prozedur, Schwangerschaftsdauer mehr als 33 vollendete Wochen, ohne intrauterine Therapie****Hauptdiagnose O02-1**

O15.1	Eklampsie unter Geburt	O64.0	Geburtshindernis d unvollständ Drehung kindlicher Kopf
O60.1	Vorzeitige spontane Wehen mit vorzeitig Entbindung	O64.1	Geburtshindernis d Beckenendlage
O60.2	Vorzeitige Wehen mit termingerechter Entbindung	O64.2	Geburtshindernis d Gesichtslage
O60.3	Vorzeitige Entbindung ohne spontane Wehen	O64.3	Geburtshindernis d Stirnlage
O61.1	Mißlungene instrumentelle Geburtseinleitung	O64.4	Geburtshindernis d Querlage
O62.1	Sekundäre Wehenschwäche	O64.5	Geburtshindernis d komb Einstellungsanomalien
O62.3	Überstürzte Geburt	O64.8	GebHindernis d so Lage-/Halt-/Einstellungsanomalie
O63.0	Protrahiert verlaufende Eröffnungsperiode (b Geburt)	O64.9	GebHindernis d Lage-/Halt-/Einstellungsanomalie, nnbez
O63.1	Protrahiert verlaufende Austreibungsperiode (b Geburt)	O65.0	Geburtshindernis d Beckenformität
O63.2	Protrahierte Geburt zweiter Zwilling, Drilling usw	O65.1	Geburtshindernis d allgemein verengtes Becken
O63.9	Protrahierte Geburt, nnbez	O65.2	Geburtshindernis d Beckeneingangsverengung

O65.3	GebHindernis d Verengung Beckenausgang/Beckenmitte	O70.3	Dammriß 4. Grad unter Geburt
O65.4	GebHindernis d Mißverhältnis Fetus u Becken, nnbez	O70.9	Dammriß unter Geburt, nnbez
O65.5	Geburtshindernis d Anomalie mütterl Beckenorgane	O71.1	Uterusruptur während Geburt
O65.8	Geburtshindernis d sonst Anomalien mütterl Becken	O71.3	Zervixriß unter Geburt
O65.9	Geburtshindernis d Anomalie mütterl Becken, nnbez	O71.4	Hoher Scheidenriss unter der Geburt
O66.0	Geburtshindernis d Schulterdystokie	O71.5	Sonst Verletzung von Beckenorganen unter Geburt
O66.1	Geburtshindernis d verhakte Zwillinge	O71.6	Schädigung v Beckengelenken/-bändern unter Geburt
O66.2	Geburtshindernis d ungewöhnlich großen Feten	O71.7	Beckenhämatom unter Geburt
O66.3	Geburtshindernis d sonst Anomalien Fetus	O71.8	Sonstige nbez Verletzungen unter Geburt
O66.4	Mißlungener Versuch Geburtsbeendigung, nnbez	O71.9	Verletzung unter Geburt, nnbez
O66.5	Mißlungener Versuch Vakuum-/Zangenextraktion, nnbez	O72.0	Blutung in Nachgeburtsperiode
O66.8	Sonstiges nbez Geburtshindernis	O72.1	Sonst unmittelbar postpartal auftretende Blutung
O66.9	Geburtshindernis, nnbez	O74.0	Aspirationspneumonie d Anästh währ Wehen/Entbind
O67.0	Intrapartale Blutung b Gerinnungsstörung	O74.1	So pulmonale Komplik b Anästh währ Wehen/Entbindung
O67.8	Sonstige intrapartale Blutung	O74.2	Kardiale Komplik b Anästh während Wehen/Entbindung
O67.9	Intrapartale Blutung, nnbez	O74.3	Komplik ZNS b Anästh während Wehen/Entbindung
O68.0	Komplik b Wehen/Entb d abnorm fetale Herzfrequenz	O74.4	Tox Reaktion auf Lokalanästh währ Wehen/Entbindung
O68.1	Komplik b Wehen/Entb d Mekonium im Fruchtwasser	O74.5	Kopfschmerz Spinal/Periduralanästh währ Wehen/Entb
O68.2	Komplik Wehen/Entb d abn fet Herzfreq/Mek im Fruchtw	O74.6	So Komplik b Spinal/Periduralanästh währ Wehen/Entb
O68.3	Komplik Wehen/Entb d fet Distreß, biochem nachgew	O74.7	Mißlingen/Schwierigkeiten b Intub währ Wehen/Entbind
O68.8	Komplik Wehen/Entb d fet Distreß, and UntMeth nachgew	O74.8	Sonst Komplik b Anästhesie währ Wehen/Entbindung
O69.0	Komplik b Wehen u Entbindung d Nabelschnurvorfall	O74.9	Komplik b Anästhesie währ Wehen/Entbindung, nnbez
O69.1	Komplik Weh/Entb NabSchnUmschl Hals Kompr NabSchn	O75.0	Mütterl Gefahrenzustand während Wehen/Entbindung
O69.2	Komplik b Weh/Entb du so Nabelschnurversch, m Kompress	O75.1	Schock während/nach Wehentätigkeit u Entbindung
O69.3	Komplik b Wehen u Entbindung d zu kurze Nabelschnur	O75.2	Fieber unter Geburt, aonkl
O69.4	Komplik b Wehen u Entbindung d Vasa praevia	O75.3	Sonstige Infektion unter Geburt
O69.5	Komplik b Wehen u Entbind d Gefäßverletzt Nabelschnur	O75.5	Protrahierte Geburt nach Blasensprengung
O69.8	Komplik b Wehen u Entbind d so Nabelschnurkomplik	O75.6	Protrahierte Geburt nach spontanem/nnbez Blasensprung
O69.9	Komplik b Wehen/Entb d Nabelschnurkomplik, nnbez	O75.7	Vaginale Entbindung nach vorangegang Schnittentbind
O70.0	Dammriß 1. Grad unter Geburt	O75.9	Komplik b Wehentätigkeit u Entbindung, nnbez
O70.1	Dammriß 2. Grad unter Geburt	O80	Spontangeburt Einling
O70.2	Dammriß 3. Grad unter Geburt	O81	Geburt Einling d Zangen- od Vakuumextraktion

Nebendiagnose O02-2

Z37.0	Lebendgeborener Einling	Z37.5	Andere Mehrlinge, alle lebendgeboren
Z37.1	Totgeborener Einling	Z37.6	Andere Mehrlinge, einige lebendgeboren
Z37.2	Zwillinge, beide lebendgeboren	Z37.7	Andere Mehrlinge, alle totgeboren
Z37.3	Zwillinge, ein Zwilling lebend-, der and totgeboren	Z37.9	Resultat Entbindung, nnbez
Z37.4	Zwillinge, beide totgeboren		

Diagnose O02-3

O09.0	Schwangerschaftsdauer, weniger als 5 vollendete Wochen	O09.3	Schwangerschaftsdauer, 20 bis 25 vollendete Wochen
O09.1	Schwangerschaftsdauer, 5 bis 13 vollendete Wochen	O09.4	Schwangerschaftsdauer, 26 bis 33 vollendete Wochen
O09.2	Schwangerschaftsdauer, 14 bis 19 vollendete Wochen		

Prozedur O02-4

34.03↔	Wiedereröffnung einer kürzlichen Thorakotomie	38.85.00↔	Sonstiger chirurgischer Verschluss von anderen thorakalen Gefäßen, n.n.bez.
38.65.00↔	Sonstige Exzision von thorakalen Gefäßen, n.n.bez.	38.85.10↔	Sonstiger chirurgischer Verschluss von anderen thorakalen Arterien, n.n.bez.
38.65.10↔	Sonstige Exzision von thorakalen Arterien	38.85.11↔	Sonstiger chirurgischer Verschluss der A. subclavia
38.65.20↔	Sonstige Exzision von thorakalen Venen, n.n.bez.	38.85.12↔	Sonstiger chirurgischer Verschluss der A. pulmonalis
38.65.21↔	Sonstige Exzision der V. cava superior	38.85.13↔	Sonstiger chirurgischer Verschluss des Truncus brachiocephalicus
38.65.22↔	Sonstige Exzision von sonstigen tiefen thorakalen Venen	38.85.19↔	Sonstiger chirurgischer Verschluss von anderen thorakalen Arterien, sonstige
38.65.29↔	Sonstige Exzision von thorakalen Venen, sonstige	38.85.20↔	Sonstiger chirurgischer Verschluss von thorakalen Venen, n.n.bez.
38.65.99↔	Sonstige Exzision von thorakalen Gefäßen, sonstige	38.85.21↔	Sonstiger chirurgischer Verschluss der V. cava superior
38.67.00↔	Sonstige Exzision von abdominalen Venen, n.n.bez.	38.85.22↔	Sonstiger chirurgischer Verschluss der V. pulmonalis
38.67.10↔	Sonstige Exzision von tiefen abdominalen Venen, n.n.bez.	38.85.23↔	Sonstiger chirurgischer Verschluss der V. subclavia
38.67.11↔	Sonstige Exzision der V. cava inferior	38.85.28↔	Sonstiger chirurgischer Verschluss von sonstigen tiefen thorakalen Venen
38.67.12↔	Sonstige Exzision der V. iliaca	38.85.29↔	Sonstiger chirurgischer Verschluss von thorakalen Venen, sonstige
38.67.19↔	Sonstige Exzision von tiefen abdominalen Venen, sonstige	38.85.99↔	Sonstiger chirurgischer Verschluss von anderen thorakalen Gefäßen, sonstige
38.67.99↔	Sonstige Exzision von abdominalen Venen, sonstige		
38.7x.10↔	Unterbrechung des V. cava chirurgisch, n.n.bez.		
38.7x.11↔	Einsetzen eines Antiembolie-Schirmes in die V. cava, chirurgisch		
38.7x.12↔	Entfernung eines Antiembolie-Schirmes in die V. cava, chirurgisch		
38.7x.13↔	Ligatur oder Plicatur der V. cava, chirurgische		
38.7x.19↔	Chirurgische Unterbrechung des V. cava, chirurgisch, sonstige		

38.87.00↔	Sonstiger chirurgischer Verschluss von abdominalen Venen, n.n.bez.	48.93↔	Verschluss einer perirektalen Fistel
38.87.10↔	Sonstiger chirurgischer Verschluss von tiefen abdominalen Venen, n.n.bez.	49.02↔	Sonstige Inzision am Perianalgewebe
38.87.11↔	Sonstiger chirurgischer Verschluss der V. cava inferior	49.03↔	Exzision von Marisken
38.87.12↔	Sonstiger chirurgischer Verschluss der V. iliaca communis und V. iliaca interna	49.04↔	Sonstige Exzision am Perianalgewebe
38.87.19↔	Sonstiger chirurgischer Verschluss von tiefen abdominalen Venen, sonstige	49.39↔	Sonstige lokale Exzision oder Destruktion von Läsion oder Gewebe am Anus
38.87.99↔	Sonstiger chirurgischer Verschluss von abdominalen Venen, sonstige	49.43↔	Kauterisierung von Hämorrhoiden
40.24.00↔	Exzision eines inguinalen Lymphknotens, n.n.bez.	49.44↔	Destruktion von Hämorrhoiden durch Kryotherapie
40.24.10↔	Exzision eines inguinalen Lymphknotens, offen chirurgisch, ohne Markierung	49.45↔	Ligatur von Hämorrhoiden
40.24.11↔	Exzision eines inguinalen Lymphknotens, offen chirurgisch, mit Radionuklidmarkierung oder Farbstoffmarkierung (Sentinel-Lymphnodektomie)	49.46.00↔	Exzision von Hämorrhoiden, n.n.bez.
40.24.20↔	Exzision eines inguinalen Lymphknotens, laparoskopisch	49.46.10↔	Exzision von Hämorrhoiden, Stapler-Hämorrhoidopexie
40.24.99↔	Exzision eines inguinalen Lymphknotens, sonstige	49.46.11↔	Exzision von Hämorrhoiden, Ligatur einer A. haemorrhoidalis
40.29.00↔	Einfache Exzision einer anderen lymphatischen Struktur, n.n.bez.	49.46.12↔	Exzision von Hämorrhoiden mit plastischer Rekonstruktion
40.29.10↔	Exzision eines mediastinalen Lymphknotens, n.n.bez.	49.46.99↔	Exzision von Hämorrhoiden, sonstige
40.29.11↔	Exzision eines mediastinalen Lymphknotens, offen chirurgisch	49.6↔	Exzision am Anus
40.29.12↔	Exzision eines mediastinalen Lymphknotens, thorakoskopisch	49.79.00↔	Sonstige Rekonstruktion am Analsphinkter, n.n.bez.
40.29.19↔	Exzision eines mediastinalen Lymphknotens, sonstige	49.79.10↔	Anteriore Anorektoplastik
40.29.20↔	Exzision eines paraaortalen Lymphknotens	49.79.11↔	Posteriore sagittale Anorektoplastik
40.29.30↔	Exzision eines iliakalen Lymphknotens	49.79.12↔	Erweiterte posteriore sagittale Anorektoplastik mit Eingriffen an Nachbarorganen
40.29.70↔	Exzision eines Lymphangioms oder Hygroma cysticum	49.79.13↔	Abdominoperineale oder sakroabdominoperineale Durchzugsoperation
40.29.80↔	Exzision mehrerer abdominaler Lymphknotenstationen (mit Leberbiopsie), n.n.bez.	49.79.14↔	Anoproktoplastik
40.29.81↔	Exzision mehrerer abdominaler Lymphknotenstationen (mit Leberbiopsie), offen chirurgisch [Staging-Laparotomie]	49.79.15↔	Sonstige plastische Rekonstruktion bei anorektalen Anomalien
40.29.82↔	Exzision mehrerer abdominaler Lymphknotenstationen (mit Leberbiopsie), laparoskopisch [Staging-Laparoskopie]	49.79.99↔	Sonstige Rekonstruktion am Analsphinkter, sonstige
40.29.89↔	Exzision mehrerer abdominaler Lymphknotenstationen (mit Leberbiopsie), sonstige	50.14↔	Laparoskopische Leberbiopsie
40.29.99↔	Einfache Exzision einer anderen lymphatischen Struktur, sonstige	54.11↔	Probelaparotomie
40.3x.00↔	Exzision von regionalen Lymphknoten, n.n.bez.	54.12.00↔	Relaparotomie, n.n.bez.
40.3x.09↔	Exzision von regionalen Lymphknoten, sonstige	54.12.10↔	Relaparotomie, Second-look-Laparotomie
40.3x.10↔	Regionale Lymphadenektomie als selbständiger Eingriff, n.n.bez.	54.12.99↔	Relaparotomie sonstige
40.3x.11↔	Regionale Lymphadenektomie als selbständiger Eingriff, zervikal	54.19.00↔	Sonstige Laparotomie, n.n.bez.
40.3x.12↔	Regionale Lymphadenektomie als selbständiger Eingriff, axillär	54.19.10↔	Sonstige Laparotomie, Laparotomie mit Drainage
40.3x.13↔	Regionale Lymphadenektomie als selbständiger Eingriff, paraaortal, pelvin, obturatorisch oder iliakal	54.19.99↔	Sonstige Laparotomie, sonstige
40.3x.14↔	Regionale Lymphadenektomie als selbständiger Eingriff, inguinal, offen chirurgisch	54.21.00↔	Laparoskopie, n.n.bez.
40.3x.15↔	Regionale Lymphadenektomie als selbständiger Eingriff, inguinale, laparoskopisch	54.21.10↔	Laparoskopie, Diagnostische Laparoskopie
40.3x.16↔	Regionale Lymphadenektomie als selbständiger Eingriff, mediastinal und peribronchial	54.21.20↔	Laparoskopie, Zugangsweg für chirurgische (therapeutische) Interventionen
40.3x.19↔	Regionale Lymphadenektomie als selbständiger Eingriff, sonstige	54.21.30↔	Laparoskopie, Laparoskopie mit Drainage
40.3x.20↔	Regionale Lymphadenektomie im Rahmen eines anderen Eingriffs, n.n.bez.	54.21.99↔	Laparoskopie, sonstige
40.3x.21↔	Regionale Lymphadenektomie im Rahmen eines anderen Eingriffs, zervikal	54.23↔	Biopsie am Peritoneum
40.3x.22↔	Regionale Lymphadenektomie im Rahmen eines anderen Eingriffs, axillär	57.81↔	Naht einer Harnblasenverletzung
40.3x.23↔	Regionale Lymphadenektomie im Rahmen eines anderen Eingriffs, paraaortal, pelvin oder iliakal	57.88↔	Sonstige Anastomose an der Harnblase
40.3x.24↔	Regionale Lymphadenektomie im Rahmen eines anderen Eingriffs, obturatorisch	57.89↔	Sonstige plastische Rekonstruktion an der Harnblase
40.3x.25↔	Regionale Lymphadenektomie im Rahmen eines anderen Eingriffs, inguinale	58.41↔	Naht einer Urethraverletzung
40.3x.26↔	Regionale Lymphadenektomie im Rahmen eines anderen Eingriffs, mediastinal und peribronchial	58.42↔	Verschluss einer Urethrostomie
40.3x.29↔	Regionale Lymphadenektomie im Rahmen eines anderen Eingriffs, sonstige	58.44↔	Reanastomose der Urethra
48.79↔	Sonstige Rekonstruktion am Rektum	58.45.00↔	Plastische Rekonstruktion bei Hypospadie oder Epispadie, n.n.bez.
48.82↔	Exzision von Perirektalgewebe	58.45.10↔	Plastische Rekonstruktion bei Hypospadie oder Epispadie, bei der Frau
		58.45.20↔	Plastische Rekonstruktion bei Hypospadie oder Epispadie, beim Mann, Schaftaufrichtung und Chordektomie
		58.45.21↔	Plastische Rekonstruktion bei Hypospadie oder Epispadie, beim Mann, sonstige Verfahren
		58.45.99↔	Plastische Rekonstruktion bei Hypospadie oder Epispadie, sonstige
		58.46.00↔	Sonstige Rekonstruktion der Urethra, n.n.bez.
		58.46.10↔	Rekonstruktion des distalen Teils der Urethra nach Verletzung
		58.46.11↔	Rekonstruktion der Pars prostatica oder der Pars membranacea der Urethra nach Verletzung
		58.46.99↔	Sonstige Rekonstruktion der Urethra, sonstige
		58.47↔	Urethrale Meatoplastik
		58.49.00↔	Sonstige plastische Rekonstruktion an der Urethra, n.n.bez.
		58.49.10↔	Einzeitige plastische Rekonstruktion der Urethra, mit Präputial- oder Penishaut
		58.49.11↔	Einzeitige plastische Rekonstruktion der Urethra, mit Mund- oder Harnblasenschleimhaut, sonstige Rekonstruktion
		58.49.20↔	Zweizeitige plastische Rekonstruktion der Urethra, erste Sitzung, mit Präputial- oder Penishaut
		58.49.21↔	Zweizeitige plastische Rekonstruktion der Urethra, erste Sitzung, mit Mund- oder Harnblasenschleimhaut

58.49.29↔	Sonstige plastische Rekonstruktion der Urethra, zweizeitig, erste Sitzung, sonstige Rekonstruktion	66.69.10↔	Partielle Salpingektomie, offen chirurgisch (abdominal)
58.49.30↔	Zweizeitige plastische Rekonstruktion der Urethra, zweite Sitzung, n.n.bez.	66.69.20↔	Partielle Salpingektomie, vaginal
58.49.31↔	Zweizeitige plastische Rekonstruktion der Urethra, zweite Sitzung, mit Präputial- oder Penishaut	66.69.21↔	Partielle Salpingektomie, vaginal, laparoskopisch assistiert
58.49.33↔	Zweizeitige plastische Rekonstruktion der Urethra, zweite Sitzung, mit Mund- oder Harnblasenschleimhaut	66.69.30↔	Partielle Salpingektomie, laparoskopisch
58.49.39↔	Zweizeitige plastische Rekonstruktion der Urethra, zweite Sitzung, sonstige	66.69.99↔	Partielle Salpingektomie, sonstige
58.49.40↔	Revision einer plastischen Rekonstruktion an der Urethra	66.92↔	Einseitige Destruktion oder Verschluss einer Tuba uterina
58.49.99↔	Sonstige plastische Rekonstruktion an der Urethra, sonstige	67.31↔	Marsupialisation einer Zervixzyste
66.21↔	Beidseitige endoskopische Tubenligatur und Quetschung [zur Sterilisation]	67.32↔	Destruktion einer Läsion an der Zervix durch Kauterisation
66.22.00↔	Beidseitige endoskopische Ligatur und Durchtrennung der Tubae uterinae, n.n.bez.	67.33↔	Destruktion einer Läsion an der Zervix durch Kryochirurgie
66.22.10↔	Beidseitige endoskopische Ligatur und Durchtrennung der Tubae uterinae, mit partieller Salpingektomie	67.34↔	Destruktion von Läsion oder Gewebe an der Zervix durch Elektrokoagulation
66.22.99↔	Beidseitige endoskopische Ligatur und Durchtrennung der Tubae uterinae, sonstige	67.35↔	Destruktion von Läsion oder Gewebe an der Zervix durch Laserkoagulation
66.29.00↔	Sonstige beidseitige endoskopische Destruktion oder Verschluss der Tubae uterinae, n.n.bez.	67.39↔	Sonstige Exzision oder Destruktion von Läsion oder Gewebe an der Zervix
66.29.10↔	Beidseitige endoskopische Destruktion oder Verschluss der Tubae uterinae, durch Elektrokoagulation	67.51↔	Transabdominale Cerclage der Zervix
66.29.99↔	Sonstige beidseitige endoskopische Destruktion oder Verschluss der Tubae uterinae, sonstige	67.59↔	Sonstige Rekonstruktion am inneren Muttermund
66.31↔	Sonstige beidseitige Ligatur und Quetschung der Tubae uterinae	67.61↔	Naht eines Zervixrisses
66.32.00↔	Sonstige beidseitige Ligatur und Durchtrennung der Tubae uterinae, n.n.bez.	67.62↔	Verschluss einer zervikalen Fistel
66.32.10↔	Sonstige beidseitige Ligatur und Durchtrennung der Tubae uterinae, mit partieller Salpingektomie	67.69↔	Sonstige plastische Rekonstruktion an der Zervix
66.32.99↔	Sonstige beidseitige Ligatur und Durchtrennung der Tubae uterinae, sonstige	68.0↔	Hysterotomie
66.39.00↔	Sonstige beidseitige Destruktion oder Verschluss der Tubae uterinae, n.n.bez.	68.23↔	Endometrium-Abtragung
66.39.10↔	Sonstige beidseitige Destruktion oder Verschluss der Tubae uterinae, durch Elektrokoagulation	68.29.00↔	Sonstige Exzision oder Destruktion einer Uterusläsion, n.n.bez.
66.39.99↔	Sonstige beidseitige Destruktion oder Verschluss der Tubae uterinae, sonstige	68.29.10↔	Exzision oder Destruktion einer Uterusläsion, n.n.bez.
66.4x.00↔	Totale einseitige Salpingektomie, n.n.bez	68.29.11↔	Exzision oder Destruktion einer Uterusläsion, offen chirurgisch (abdominal)
66.4x.10↔	Totale einseitige Salpingektomie, offen chirurgisch (abdominal)	68.29.12↔	Exzision oder Destruktion einer Uterusläsion, vaginal
66.4x.20↔	Totale einseitige Salpingektomie, laparoskopisch	68.29.13↔	Exzision oder Destruktion einer Uterusläsion, vaginal, laparoskopisch assistiert
66.4x.99↔	Totale einseitige Salpingektomie, sonstige	68.29.14↔	Exzision oder Destruktion einer Uterusläsion, laparoskopisch
66.51.00↔	Entfernen beider Tubae uterinae im gleichen Eingriff, n.n.bez	68.29.15↔	Exzision oder Destruktion einer Uterusläsion, hysteroskopisch
66.51.10↔	Entfernen beider Tubae uterinae im gleichen Eingriff, offen chirurgisch (abdominal)	68.29.19↔	Exzision oder Destruktion einer Uterusläsion, sonstige
66.51.20↔	Entfernen beider Tubae uterinae im gleichen Eingriff, laparoskopisch	68.29.20↔	Enukleation eines Myoms des Uterus, n.n.bez.
66.51.99↔	Entfernen beider Tubae uterinae im gleichen Eingriff, sonstige	68.29.21↔	Enukleation eines Myoms des Uterus, offen chirurgisch (abdominal)
66.61.00↔	Exzision oder Destruktion einer Läsion einer Tuba uterina, n.n.bez.	68.29.22↔	Enukleation eines Myoms des Uterus, vaginal
66.61.10↔	Exzision oder Destruktion einer Läsion einer Tuba uterina, offen chirurgisch (abdominal)	68.29.23↔	Enukleation eines Myoms des Uterus, vaginal, laparoskopisch assistiert
66.61.20↔	Exzision oder Destruktion einer Läsion einer Tuba uterina, vaginal	68.29.24↔	Enukleation eines Myoms des Uterus, laparoskopisch
66.61.21↔	Exzision oder Destruktion einer Läsion einer Tuba uterina, vaginal, laparoskopisch assistiert	68.29.25↔	Enukleation eines Myoms des Uterus, hysteroskopisch
66.61.30↔	Exzision oder Destruktion einer Läsion einer Tuba uterina, laparoskopisch	68.29.29↔	Enukleation eines Myoms des Uterus, sonstige
66.61.99↔	Exzision oder Destruktion einer Läsion einer Tuba uterina, sonstige	68.29.30↔	Myomektomie am Uterus, n.n.bez.
66.62↔	Salpingektomie mit Entfernen einer Eileiterschwangerschaft	68.29.31↔	Myomektomie am Uterus, offen chirurgisch (abdominal)
66.63.00↔	Beidseitige partielle Salpingektomie, n.n.bez.	68.29.32↔	Myomektomie am Uterus, vaginal
66.63.10↔	Beidseitige partielle Salpingektomie, offen chirurgisch (abdominal)	68.29.33↔	Myomektomie am Uterus, vaginal, laparoskopisch assistiert
66.63.20↔	Beidseitige partielle Salpingektomie, vaginal	68.29.34↔	Myomektomie am Uterus, laparoskopisch
66.63.21↔	Beidseitige partielle Salpingektomie, vaginal, laparoskopisch assistiert	68.29.35↔	Myomektomie am Uterus, hysteroskopisch
66.63.30↔	Beidseitige partielle Salpingektomie, laparoskopisch	68.29.39↔	Myomektomie am Uterus, sonstige
66.63.99↔	Beidseitige partielle Salpingektomie, sonstige	68.29.99↔	Sonstige Exzision oder Destruktion einer Uterusläsion, sonstige
66.69.00↔	Partielle Salpingektomie, n.n.bez.	68.31↔	Laparoskopische suprazervikale Hysterektomie [LSH]
		68.39↔	Sonstige und nicht näher bezeichnete subtotale abdominale Hysterektomie
		68.41.00↔	Laparoskopische totale abdominale Hysterektomie, n.n.bez.
		68.41.09↔	Laparoskopische totale abdominale Hysterektomie, sonstige
		68.41.10↔	Laparoskopische totale abdominale Hysterektomie mit Salpingoovarektomie, n.n.bez.
		68.41.11↔	Laparoskopische totale abdominale Hysterektomie mit einseitiger Salpingoovarektomie
		68.41.12↔	Laparoskopische totale abdominale Hysterektomie mit beidseitiger Salpingoovarektomie
		68.41.19↔	Laparoskopische totale abdominale Hysterektomie mit Salpingoovarektomie, sonstige
		68.49.00↔	Sonstige und nicht näher bezeichnete totale abdominale Hysterektomie, n.n.bez.
		68.49.09↔	Sonstige und nicht näher bezeichnete totale abdominale Hysterektomie, sonstige
		68.49.10↔	Sonstige und nicht näher bezeichnete totale abdominale Hysterektomie ohne Salpingoovarektomie
		68.49.20↔	Sonstige und nicht näher bezeichnete totale abdominale Hysterektomie mit Salpingoovarektomie, n.n.bez.

68.49.21↔	Sonstige und nicht näher bezeichnete totale abdominale Hysterektomie mit einseitiger Salpingoovarektomie	69.49.21↔	Sonstige plastische Rekonstruktion am Uterus und Metroplastik, vaginal, laparoskopisch assistiert
68.49.22↔	Sonstige und nicht näher bezeichnete totale abdominale Hysterektomie mit beidseitiger Salpingoovarektomie	69.49.30↔	Sonstige plastische Rekonstruktion am Uterus und Metroplastik, laparoskopisch
68.49.29↔	Sonstige und nicht näher bezeichnete totale abdominale Hysterektomie mit Salpingoovarektomie, sonstige	69.49.99↔	Sonstige plastische Rekonstruktion am Uterus und Metroplastik, sonstige
68.51.00↔	Laparoskopisch unterstützte vaginale Hysterektomie (LAVH), n.n.bez.	69.52↔	Aspirationscurettag im Anschluss an Geburt oder Abort
68.51.10↔	Laparoskopisch unterstützte vaginale Hysterektomie (LAVH), ohne Salpingoovarektomie, n.n.bez.	69.59↔	Sonstige Aspirationscurettag am Uterus
68.51.19↔	Laparoskopisch unterstützte vaginale Hysterektomie (LAVH), ohne Salpingoovarektomie, sonstige	69.6↔	Chirurgische Massnahmen zur Provokation oder Regulation der Menstruation
68.51.20↔	Laparoskopisch unterstützte vaginale Hysterektomie (LAVH), mit Salpingoovarektomie, n.n.bez.	69.91↔	Einsetzen einer therapeutischen Uteruseinlage
68.51.21↔	Laparoskopisch unterstützte vaginale Hysterektomie (LAVH), mit einseitiger Salpingoovarektomie	69.93↔	Einsetzen von Laminarien
68.51.22↔	Laparoskopisch unterstützte vaginale Hysterektomie (LAVH), mit beidseitiger Salpingoovarektomie	69.98↔	Sonstige Operationen am uterinen Halteapparat
68.51.29↔	Laparoskopisch unterstützte vaginale Hysterektomie (LAVH), mit Salpingoovarektomie, sonstige	69.99↔	Sonstige Operationen an Zervix und Uterus
68.51.99↔	Laparoskopisch unterstützte vaginale Hysterektomie (LAVH), sonstige	70.11↔	Hymenotomie
68.59.00↔	Sonstige und nicht näherbezeichnete vaginale Hysterektomie, n.n.bez.	70.12↔	Kuldotomie
68.59.10↔	Sonstige und nicht näher bezeichnete vaginale Hysterektomie, ohne Salpingoovarektomie, n.n.bez.	70.13↔	Lösung von intraluminalen Adhäsionen der Vagina
68.59.19↔	Sonstige und nicht näher bezeichnete vaginale Hysterektomie, ohne Salpingoovarektomie, sonstige	70.22↔	Kuldoskopie
68.59.20↔	Sonstige und nicht näher bezeichnete vaginale Hysterektomie, mit Salpingoovarektomie, n.n.bez.	70.31↔	Hymenexzision
68.59.21↔	Sonstige und nicht näher bezeichnete vaginale Hysterektomie, mit einseitiger Salpingoovarektomie	70.33.00↔	Exzision oder Destruktion einer Läsion an der Vagina, n.n.bez.
68.59.22↔	Sonstige und nicht näher bezeichnete vaginale Hysterektomie, mit beidseitiger Salpingoovarektomie	70.33.10↔	Destruktion einer Läsion an der Vagina, n.n.bez.
68.59.29↔	Sonstige und nicht näher bezeichnete vaginale Hysterektomie, mit Salpingoovarektomie, sonstige	70.33.11↔	Destruktion einer Läsion an der Vagina, Kauterisation
68.59.99↔	Sonstige und nicht näherbezeichnete vaginale Hysterektomie, sonstige	70.33.12↔	Destruktion einer Läsion an der Vagina, Elektrokoagulation
68.61↔	Laparoskopische radikale abdominale Hysterektomie	70.33.13↔	Destruktion einer Läsion an der Vagina, Laserkoagulation
68.69.00↔	Sonstige und nicht näherbezeichnete radikale abdominale Hysterektomie, n.n.bez.	70.33.14↔	Destruktion einer Läsion an der Vagina, Kryokoagulation
68.69.10↔	Sonstige und nicht näher bezeichnete radikale abdominale Hysterektomie, ohne Lymphadenektomie	70.33.99↔	Exzision oder Destruktion einer Läsion an der Vagina, sonstige
68.69.11↔	Sonstige und nicht näher bezeichnete radikale abdominale Hysterektomie, mit Lymphadenektomie	70.72.00↔	Verschluss einer kolovaginalen Fistel, n.n.bez.
68.69.99↔	Sonstige und nicht näher bezeichnete radikale abdominale Hysterektomie, sonstige	70.72.10↔	Verschluss einer kolovaginalen Fistel, offen chirurgisch (abdominal)
68.71↔	Laparoskopische radikale vaginale Hysterektomie [LRVH]	70.72.20↔	Verschluss einer kolovaginalen Fistel, vaginal
68.79↔	Sonstige und nicht näher bezeichnete radikale vaginale Hysterektomie	70.72.30↔	Verschluss einer kolovaginalen Fistel, laparoskopisch
68.9↔	Sonstige und nicht näher bezeichnete Hysterektomie	70.72.99↔	Verschluss einer kolovaginalen Fistel, sonstige
69.02↔	Dilatation und Curettage im Anschluss an Geburt oder Abort	70.73.00↔	Verschluss einer rektovaginalen Fistel, n.n.bez.
69.09↔	Sonstige Dilatation und Curettage	70.73.10↔	Verschluss einer rektovaginalen Fistel, offen chirurgisch (abdominal)
69.23↔	Plastische Rekonstruktion bei chronischer Inversio uteri mit vaginalem Zugang	70.73.20↔	Verschluss einer rektovaginalen Fistel, vaginal
69.29↔	Sonstige plastische Rekonstruktion an Uterus und uterinem Halteapparat	70.73.30↔	Verschluss einer rektovaginalen Fistel, laparoskopisch
69.3↔	Parazervikale Uterusdenervation	70.73.99↔	Verschluss einer rektovaginalen Fistel, sonstige
69.41↔	Naht eines Risses am Uterus	70.74↔	Verschluss einer vaginointestinalen Fistel
69.42↔	Verschluss einer Uterusfistel	70.75↔	Verschluss einer anderen Vaginalfistel
69.49.00↔	Sonstige plastische Rekonstruktion am Uterus und Metroplastik, n.n.bez.	70.8↔	Obliteration des Scheidengewölbes
69.49.10↔	Sonstige plastische Rekonstruktion am Uterus und Metroplastik, offen chirurgisch (abdominal)	70.91↔	Sonstige Operationen an der Vagina
69.49.20↔	Sonstige plastische Rekonstruktion am Uterus und Metroplastik, vaginal	70.92.00↔	Sonstige Operationen am Douglasraum, n.n.bez.
		70.92.10↔	Enteroelytrogenplastik
		70.92.99↔	Sonstige Operationen am Douglasraum, sonstige
		70.93↔	Sonstige Operationen am Douglasraum mit Transplantat oder Prothese
		71.09↔	Sonstige Inzision an Vulva und Perineum
		71.24↔	Exzision oder andere Destruktion einer Bartholin-Drüse (Zyste)
		71.29↔	Sonstige Operationen an einer Bartholin-Drüse
		71.72↔	Verschluss einer Fistel an Vulva oder Perineum
		72.8↔	Sonstige näher bezeichnete instrumentelle Entbindung
		72.9↔	Sonstige nicht näher bezeichnete instrumentelle Entbindung
		73.94↔	Symphysiotomie zur Geburtserleichterung
		75.36↔	Korrektur eines fetalen Defektes
		75.50↔	Naht eines frischen geburtsbedingten Uterusrisses, n.n.bez.
		75.51↔	Naht eines frischen geburtsbedingten Risses der Zervix
		75.52↔	Naht eines frischen geburtsbedingten Risses des Corpus uteri
		75.61↔	Naht eines frischen geburtsbedingten Risses von Harnblase und Urethra
		75.93↔	Chirurgische Korrektur einer Inversio uteri

Prozedur O02-5

75.2‡↔	Intrauterine Transfusion	75.36↔	Korrektur eines fetalen Defektes
--------	--------------------------	--------	----------------------------------

ADRG 003**Extrauterin gravidität**

Mindestens eine Prozedur in Tabelle O03-2 und keine Beidseitige Prozedur in Tabelle O03-3 und keine Prozedur in Tabelle O03-4 oder Hauptdiagnose in Tabelle O03-1

DRG 003Z**Extrauterin gravidität**14
O03**Hauptdiagnose O03-1**

O00.0	Abdominalgravidität	O00.8	Sonstige Extrauterin gravidität
O00.1	Tubargravidität	O00.9	Extrauterin gravidität, nnbez
O00.2	Ovarialgravidität		

Prozedur O03-2

65.41.00↔	Laparoskopische einseitige Salpingoovarektomie, n.n.bez.	66.4x.99↔	Totale einseitige Salpingektomie, sonstige
65.41.10↔	Laparoskopische einseitige Ovarektomie, mit beidseitige Salpingektomie	66.51.00↔	Entfernen beider Tubae uterinae im gleichen Eingriff, n.n.bez
65.41.99↔	Laparoskopische einseitige Salpingoovarektomie, sonstige	66.51.10↔	Entfernen beider Tubae uterinae im gleichen Eingriff, offen chirurgisch (abdominal)
65.49.00↔	Sonstige einseitige Salpingoovarektomie, n.n.bez.	66.51.20↔	Entfernen beider Tubae uterinae im gleichen Eingriff, laparoskopisch
65.49.10↔	Sonstige einseitige Salpingoovarektomie, mit beidseitige Salpingektomie	66.51.99↔	Entfernen beider Tubae uterinae im gleichen Eingriff, sonstige
65.49.99↔	Sonstige einseitige Salpingoovarektomie, sonstige	66.52↔	Entfernen einer belassenen Tuba uterina
65.61↔	Sonstiges Entfernen beider Ovarien und Tubae uterinae während desselben operativen Eingriffs	66.62↔	Salpingektomie mit Entfernen einer Eileiterschwangerschaft
65.62↔	Sonstiges Entfernen von belassenem Ovar und Tuba uterina	66.69.00↔	Partielle Salpingektomie, n.n.bez.
65.63↔	Laparoskopisches Entfernen von beiden Ovarien und Tubae uterinae während desselben operativen Eingriffs	66.69.10↔	Partielle Salpingektomie, offen chirurgisch (abdominal)
65.64↔	Laparoskopisches Entfernen von belassenem Ovar und Tuba uterina	66.69.20↔	Partielle Salpingektomie, vaginal
66.01↔	Salpingotomie	66.69.21↔	Partielle Salpingektomie, vaginal, laparoskopisch assistiert
66.4x.00↔	Totale einseitige Salpingektomie, n.n.bez	66.69.30↔	Partielle Salpingektomie, laparoskopisch
66.4x.10↔	Totale einseitige Salpingektomie, offen chirurgisch (abdominal)	66.69.99↔	Partielle Salpingektomie, sonstige
66.4x.20↔	Totale einseitige Salpingektomie, laparoskopisch	66.72↔	Salpingoovariostomie
		74.3↔	Entfernen einer extratubaren, ektopischen Schwangerschaft

Prozedur O03-3

65.41.00↔	Laparoskopische einseitige Salpingoovarektomie, n.n.bez.	66.4x.00↔	Totale einseitige Salpingektomie, n.n.bez
65.41.10↔	Laparoskopische einseitige Ovarektomie, mit beidseitige Salpingektomie	66.4x.10↔	Totale einseitige Salpingektomie, offen chirurgisch (abdominal)
65.41.99↔	Laparoskopische einseitige Salpingoovarektomie, sonstige	66.4x.20↔	Totale einseitige Salpingektomie, laparoskopisch
65.49.00↔	Sonstige einseitige Salpingoovarektomie, n.n.bez.	66.4x.99↔	Totale einseitige Salpingektomie, sonstige
65.49.10↔	Sonstige einseitige Salpingoovarektomie, mit beidseitige Salpingektomie	66.51.00↔	Entfernen beider Tubae uterinae im gleichen Eingriff, n.n.bez
65.49.99↔	Sonstige einseitige Salpingoovarektomie, sonstige	66.51.10↔	Entfernen beider Tubae uterinae im gleichen Eingriff, offen chirurgisch (abdominal)
65.61↔	Sonstiges Entfernen beider Ovarien und Tubae uterinae während desselben operativen Eingriffs	66.51.20↔	Entfernen beider Tubae uterinae im gleichen Eingriff, laparoskopisch
65.62↔	Sonstiges Entfernen von belassenem Ovar und Tuba uterina	66.51.99↔	Entfernen beider Tubae uterinae im gleichen Eingriff, sonstige
65.63↔	Laparoskopisches Entfernen von beiden Ovarien und Tubae uterinae während desselben operativen Eingriffs	66.52↔	Entfernen einer belassenen Tuba uterina
65.64↔	Laparoskopisches Entfernen von belassenem Ovar und Tuba uterina	66.62↔	Salpingektomie mit Entfernen einer Eileiterschwangerschaft

Prozedur O03-4

65.51↔	Sonstiges Entfernen beider Ovarien während desselben operativen Eingriffs	66.51.99↔	Entfernen beider Tubae uterinae im gleichen Eingriff, sonstige
65.53↔	Laparoskopisches Entfernen von beiden Ovarien während desselben operativen Eingriffs	66.63.00↔	Beidseitige partielle Salpingektomie, n.n.bez.
65.61↔	Sonstiges Entfernen beider Ovarien und Tubae uterinae während desselben operativen Eingriffs	66.63.10↔	Beidseitige partielle Salpingektomie, offen chirurgisch (abdominal)
65.63↔	Laparoskopisches Entfernen von beiden Ovarien und Tubae uterinae während desselben operativen Eingriffs	66.63.20↔	Beidseitige partielle Salpingektomie, vaginal
66.51.00↔	Entfernen beider Tubae uterinae im gleichen Eingriff, n.n.bez	66.63.21↔	Beidseitige partielle Salpingektomie, vaginal, laparoskopisch assistiert
66.51.10↔	Entfernen beider Tubae uterinae im gleichen Eingriff, offen chirurgisch (abdominal)	66.63.30↔	Beidseitige partielle Salpingektomie, laparoskopisch
66.51.20↔	Entfernen beider Tubae uterinae im gleichen Eingriff, laparoskopisch	66.63.99↔	Beidseitige partielle Salpingektomie, sonstige

ADRG 004**Stationäre Aufnahme nach Entbindung oder Abort mit OR-Prozedur**

(Hauptdiagnose in Tabelle O04-1 oder Nebendiagnose in Tabelle O04-2 und Hauptdiagnose in Tabelle O04-3) und OR-Prozedur

DRG 004Z**Stationäre Aufnahme nach Entbindung oder Abort mit OR-Prozedur****Diagnose O04-1**

A34	Tetanus während Schwangerschaft/Geburt/Wochenbett	O88.3	Pyämische u septische Embolie währ GestatPeriode
F53.0	Leichte psych u VerhaltStör im Wochenbett, aonkl	O88.8	Sonstige Embolie während Gestationsperiode
F53.1	Schwere psych u VerhaltStör im Wochenbett, aonkl	O89.0	Pulmonale Komplik b Anästhesie im Wochenbett
F53.8	Sonst psych u VerhaltStör im Wochenbett, aonkl	O89.1	Kardiale Komplik b Anästhesie im Wochenbett
F53.9	Psychische Störung im Wochenbett, nnbez	O89.2	Komplikationen ZNS b Anästhesie im Wochenbett
O08.0	Inf GenitTr/Becken nach Abort/EU-Grav/Molenschwang	O89.3	Tox Reaktion auf Lokalanästhesie im Wochenbett
O08.1	Spätblutg/verst Blutg nach Abort/EU-Grav/Molenschwang	O89.4	Kopfschmerzen nach Spinal-/Periduralanäst i Wochenb
O08.2	Embolie nach Abort, Extrauterinigrav u Molenschw	O89.5	So Komplik nach Spinal-/Periduralanäst i Wochenbett
O08.3	Schock nach Abort, Extrauterinigrav u Molenschwang	O89.6	Mißlingen/Schwierigkeiten b Intubation i Wochenbett
O08.4	Niereninsuff nach Abort, Extrauterinigrav u Molenschwang	O89.8	Sonst Komplik b Anästhesie im Wochenbett
O08.5	Stoffwechselstör nach Abort/EU-Grav/Molenschwang	O89.9	Komplikation b Anästhesie im Wochenbett, nnbez
O08.6	Verletz Beckenorg/-gew nach Abort/EU-Grav/Molenschwang	O90.0	Dehiszenz Schnittentbindungswunde
O08.7	Sonst Venen-KH Komplikat Abort/EU-Grav/Molenschwang	O90.1	Dehiszenz geburtshilfliche Dammwunde
O08.8	Sonst Komplik nach Abort, EU-Gravidität u Molenschwang	O90.2	Hämatom geburtshilfliche Wunde
O08.9	Komplik nach Abort, EU-Gravid u Molenschw, nnbez	O90.3	Kardiomyopathie im Wochenbett
O15.2	Eklampsie im Wochenbett	O90.4	Postpartales akutes Nierenversagen
O43.20	Placenta accreta	O90.5	Postpartale Thyreoiditis
O43.21	Placenta increta oder percreta	O90.8	Sonstige Wochenbettkomplikationen, aonkl
O62.4	Hypertone, unkoordiniert u anhaltende Uteruskontraktionen	O90.9	Wochenbettkomplikation, nnbez
O68.9	Komplik b Wehen u Entbindung d fetalen Distreß, nnbez	O91.00	Inf Brustwarze i Zus m Gestat, o A Schwierig b Anlegen
O71.2	Inversio uteri, postpartal	O91.01	Inf Brustwarze i Zus m Gestat, m A Schwierig b Anlegen
O72.2	Spätblutung u späte Nachgeburtsblutung	O91.10	Absz Mamma i Zus m Gestat, oh A Schwierig b Anlegen
O72.3	Postpartale Gerinnungsstörungen	O91.11	Absz Mamma i Zus m Gestat, m A Schwierig b Anlegen
O73.0	Retention Plazenta oh Blutung	O91.20	N eit Mastitis i Zus m Gestat, oh A Schwierig b Anlegen
O73.1	Retention von Plazenta- od Eihautresten oh Blutung	O91.21	N eit Mastitis i Zus m Gestat, m A Schwierig b Anlegen
O75.4	Sonst Komplik b geburtshilf Operationen u Maßnahmen	O92.00	Hohlwarze i Zus m Gestation, oh A Schwierig b Anlegen
O75.8	Sonst nbez Komplik b Wehentätigkeit u Entbindung	O92.01	Hohlwarze i Zus m Gestation, m A Schwierig b Anlegen
O85	Puerperalfieber	O92.10	Rhagade Brustw i Zus m Gestat, oh A Schwierig b Anleg
O86.0	Infektion Wunde nach operat geburtshilflichem Eingriff	O92.11	Rhagade Brustw i Zus m Gestat, m A Schwierig b Anleg
O86.1	Sonst Infektion Genitaltrakt nach Entbindung	O92.20	So u nnbez KH Mamma i Zus Gestat, oh A Schwier Anlegen
O86.2	Infektion Harntrakt nach Entbindung	O92.21	So u nnbez KH Mamma i Zus Gestat, m A Schwier Anlegen
O86.3	Sonst Infektion Urogenitaltrakt nach Entbindung	O92.30	Agalaktie, oh Ang von Schwierigkeiten b Anlegen
O86.4	Fieber unbekannter Ursprung nach Entbindung	O92.31	Agalaktie, m Ang von Schwierigkeiten b Anlegen
O86.8	Sonstige nbez Wochenbettinfektionen	O92.40	Hypogalaktie, oh Ang von Schwierigkeiten b Anlegen
O87.0	Oberflächliche Thrombophlebitis im Wochenbett	O92.41	Hypogalaktie, m Ang von Schwierigkeiten b Anlegen
O87.1	Tiefe Venenthrombose im Wochenbett	O92.50	Hemmung Laktation, oh Ang Schwierig b Anlegen
O87.2	Hämorrhoiden im Wochenbett	O92.51	Hemmung Laktation, m Ang Schwierig b Anlegen
O87.3	Hirnenvenenthrombose im Wochenbett	O92.60	Galaktorrhoe, o Ang von Schwierigkeiten b Anlegen
O87.8	Sonst VenenKH als Komplikation im Wochenbett	O92.61	Galaktorrhoe, m Ang von Schwierigkeiten b Anlegen
O87.9	VenenKH als Komplikation im Wochenbett, nnbez	O92.70	So u nnbez LaktationsStör, oh Ang Schwierig b Anlegen
O88.0	Luftembolie während Gestationsperiode	O92.71	So u nnbez LaktationsStör, m Ang Schwierig b Anlegen
O88.1	Fruchtwasserembolie	Z39.0	Betreuung u Untersuch Mutter unmittelb nach Entbindung
O88.20	Lungenembolie während der Gestationsperiode	Z39.1	Betreuung u Untersuchung stillende Mutter
O88.28	Sonst Thromboembolie während der Gestationsperiode	Z39.2	Routinemäßige postpartale Nachuntersuchung Mutter

Nebendiagnose O04-2

Z39.0 Betreuung u Untersuch Mutter unmittelb nach Entbindung

Diagnose O04-3

O10.0	Vorh besteh essent Hypert, die Schw/Geb/WoBett kompliz	O12.1	Schwangerschaftsproteinurie
O10.1	Vorh besteh hypert Herz-KH, die Schw/Geb/WoB kompliz	O12.2	Schwangerschaftsödeme m Proteinurie
O10.2	Vorh besteh hypert Nieren-KH Schw/Geb/WoBett kompliz	O13	Gestationshypertonie [schwäng-induz Hypertonie]
O10.3	Vorh best hypert Herz-/Nieren-KH Schw/Geb/WoB kompliz	O14.0	Leichte bis mäßige Präeklampsie
O10.4	Vorh besteh sek Hypert, die Schw/Geb/WoBett kompliz	O14.1	Schwere Präeklampsie
O10.9	Nnbez, vorher besteh Hypert, die Schw/Geb/WoB kompliz	O14.2	HELLP-Syndrom
O11	Vorbst chr Hypert aufgepropp Präekl Schw/Geb/WoB kompliz	O14.9	Präeklampsie, nnbez
O12.0	Schwangerschaftsödeme	O15.0	Eklampsie während Schwangerschaft

015.9	Eklampsie, zeitlicher Bezug nicht angegeben	033.1	Betreuung Mutter b Mißverhältnis d all verengtes Becken
016	Nnbez Hypertonie Mutter	033.2	Betreuung Mutter b Mißverhält d Beckeneingangsvereng
021.0	Leichte Hyperemesis gravidarum	033.3	Betreuung Mutter b Mißverhält d Beckenausgangsvereng
021.1	Hyperemesis gravidarum m Stoffwechselstörung	033.4	Betr Mutter wg Mißverhält b komb mütterl u fetal Ursache
021.2	Späterbrechen während Schwangerschaft	033.5	Betr Mutter b Mißverhältnis d ungewöhnlich großen Feten
021.8	Sonst Erbrechen, das Schwangerschaft kompliziert	033.6	Betreuung Mutter b Mißverhältnis d Hydrozephalus Fetus
021.9	Erbrechen während Schwangerschaft, nnbez	033.7	Betreuung Mutter b Mißverhält d so Deformitäten Fetus
022.0	Varizen unt Extremitäten in Schwangerschaft	033.8	Betreuung Mutter b Mißverhältnis sonst Ursprung
022.1	Varizen Genitalorgane in Schwangerschaft	033.9	Betreuung Mutter b Mißverhältnis, nnbez
022.2	Oberfl Thrombophlebitis in Schwangerschaft	034.0	Betreuung Mutter b angeborener Fehlbildung Uterus
022.3	Tiefe Venenthrombose in Schwangerschaft	034.1	Betreuung Mutter b Tumor Corpus uteri
022.4	Hämorrhoiden in Schwangerschaft	034.2	Betreuung Mutter b Uterusnarbe d vorangeg chir Eingriff
022.5	Hirnvenenthrombose in Schwangerschaft	034.30	Betr Mutter, b vagSono doku Zervix < 10mm o Trichterbild
022.8	Sonst Venen-KH als Komplikation in Schwangerschaft	034.31	Betreuung der Mutter bei Fruchtblasenprolaps
022.9	Venen-KH als Komplikation in Schwangerschaft, nnbez	034.38	Betreuung der Mutter bei sonstiger Zervixinsuffizienz
023.0	Infektionen Niere in Schwangerschaft	034.39	Betreuung der Mutter bei Zervixinsuff, nnbez
023.1	Infektion Harnblase in Schwangerschaft	034.4	Betreuung Mutter b sonst Anomalien Cervix uteri
023.2	Infektionen Urethra in Schwangerschaft	034.5	Betreuung Mutter b sonst Anomalien gravider Uterus
023.3	Inf von sonst Teilen Harnwege in Schwangerschaft	034.6	Betreuung Mutter b Anomalie Vagina
023.4	Nnbez Infektion Harnwege in Schwangerschaft	034.7	Betreuung Mutter b Anomalie Vulva u Perineum
023.5	Infektion Genitaltrakt in Schwangerschaft	034.8	Betreuung Mutter b sonst Anomalien Beckenorgane
023.9	So u nnbez Infektion UrogenitTrakt in Schwangerschaft	034.9	Betreuung Mutter b Anomalie Beckenorgane, nnbez
024.0	DM in Schwang, vorher besteh DM, prim insulabh [Typ-1-D]	035.0	Betreuung Mutter b (Va) Fehlbildung ZNS b Feten
024.1	DM in Schwang, vorher besteh DM, n prim insulabh [Typ-2-D]	035.1	Betreuung Mutter b (Va) Chromosomenanomalie b Feten
024.2	DM in Schwang, vorher besteh DM d Fehl-/Mangelernähr	035.2	Betreuung Mutter b (Va) hereditäre KH b Feten
024.3	DM in Schwang, vorher besteh DM, nnbez	035.3	Betreuung Mutter b (Va) Schädig Fetus d Virus-KH Mutter
024.4	DM, während Schwangerschaft auftretend	035.4	Betreuung Mutter b (Va) Schädigung Fetus d Alkohol
024.9	Diabetes mellitus in Schwangerschaft, nnbez	035.5	Betreuung Mutter b (Va) Schädig Fetus d AM/Drogen
025	Fehl- u Mangelernährung in Schwangerschaft	035.6	Betreuung Mutter b (Va) Schädig Fetus d Strahleneinwirk
026.0	Übermäßige Gewichtszunahme in Schwangerschaft	035.7	Betreuung Mutter b (Va) Schädig Fetus u so med Maßn
026.1	Geringe Gewichtszunahme in Schwangerschaft	035.8	Betreuung Mutter b (Va) sonst Anom/Schädigung Fetus
026.2	Schwangerschaftsbetreuung b Neigung zu habit Abort	035.9	Betreuung Mutter b (Va) Anom/Schädigung Fetus, nnbez
026.3	Schwangerschaft b liegendem Intrauterinpeppar	036.0	Betreuung Mutter wg Rhesus-Isoimmunisierung
026.4	Herpes gestationis	036.1	Betreuung Mutter wg sonst Isoimmunisierung
026.5	Hypotonie-Syndrom Mutter	036.2	Betreuung Mutter wg Hydrops fetalis
026.6	LeberKH während Schwangersch/Geburt/WoBett	036.3	Betreuung Mutter wg Anzeichen für fetale Hypoxie
026.7	Subluxation Symphysis (pubica) währ Schw/Geb/WoBett	036.4	Betreuung Mutter wg intrauterinen Fruchttodes
026.81	NierenKH, m Schwangerschaft verbunden	036.5	Betreuung Mutter wg fetaler Wachstumsretardierung
026.82	Karpaltunnel-Synd während Schwangerschaft	036.6	Betreuung Mutter wg fetaler Hypertrophie
026.83	Periphere Neuritis während Schwangerschaft	036.7	Betreuung Mutter wg lebensfähig Fetus b AbdomGravid
026.88	So nbez Zustände m Schwangerschaft verbunden	036.8	Betreuung Mutter wg sonst nbez Komplikationen b Feten
026.9	Mit Schwangerschaft verbundener Zustand, nnbez	036.9	Betreuung Mutter wg Komplikationen b Feten, nnbez
029.0	Pulmonale Komplik b Anästhesie in Schwangerschaft	040	Polyhydramnion
029.1	Kardiale Komplik b Anästhesie in Schwangerschaft	041.0	Oligohydramnion
029.2	Komplik ZNS b Anästhesie in Schwangerschaft	041.1	Infektion Fruchtblase u Eihäute
029.3	Toxische Reaktion auf Lokalanästhesie in Schwang	041.8	Sonst nbez Veränderung Fruchtwasser u Eihäute
029.4	Kopfschmerzen nach Spinal-/Periduralanästh in Schwang	041.9	Veränderung Fruchtwasser u Eihäute, nnbez
029.5	Sonst Komplik nach Spinal-/Periduralanästh in Schwang	042.0	Vorzeit Blasensprung, Wehenbeginn innerhalb von 24 Std
029.6	Mißlingen/Schwierigkeiten Intubation in Schwangersch	042.11	Vorzeit Blasensprung, Wehenbeginn nach 1 bis 7 Tagen
029.8	Sonst Komplik b Anästhesie in Schwangerschaft	042.12	Vorzeit Blasensprung, Wehenbeginn nach > 7 Tagen
029.9	Komplik b Anästhesie in Schwangerschaft, nnbez	042.2	Vorzeit Blasensprung, Wehenhemmung d Therapie
030.0	Zwillingsschwangerschaft	042.9	Vorzeitiger Blasensprung, nnbez
030.1	Drillingsschwangerschaft	043.0	Transplazentare Transfusions syndrome
030.2	Vierlingsschwangerschaft	043.1	Fehlbildung Plazenta
030.8	Sonstige Mehrlingsschwangerschaft	043.8	Sonstige pathologische Zustände Plazenta
030.9	Mehrlingsschwangerschaft, nnbez	043.9	Pathologischer Zustand Plazenta, nnbez
031.0	Fetus papyraceus	044.00	Tiefer Sitz der Plazenta ohne (aktuelle) Blutung
031.1	Fortbesteh Schwangersch nach Fehlgeburt ein/mehr Feten	044.01	Placenta praevia ohne (aktuelle) Blutung
031.2	Fortbesteh Schwangerschaft nach intraut Absterben	044.10	Tiefer Sitz der Plazenta mit aktueller Blutung
031.8	So Komplik, für Mehrlingsschwangerschaft spezifisch	044.11	Placenta praevia mit aktueller Blutung
032.0	Betreuung Mutter wg wechselnder Kindslage	045.0	Vorzeitige Plazentalösung b Gerinnungsstörung
032.1	Betreuung Mutter wg Beckenendlage	045.8	Sonstige vorzeitige Plazentalösung
032.2	Betreuung Mutter b Quer- u Schräglage	045.9	Vorzeitige Plazentalösung, nnbez
032.3	Betreuung Mutter b Gesichts-, Stirn- u Kinnlage	046.0	Präpartale Blutung b Gerinnungsstörung
032.4	Betreuung Mutter b Nichteintreten Kopf zum Termin	046.8	Sonstige präpartale Blutung
032.5	Betr Mutter b MehrlSchw Lage-/EinstAnom ein/mehr Feten	046.9	Präpartale Blutung, nnbez
032.6	Betreuung Mutter b komb Lage- u Einstellungsanomalien	048	Übertragene Schwangerschaft
032.8	Betreuung Mutter b so Lage- u Einstellungsanom Fetus	061.0	Mißlungene medikamentöse Geburtseinleitung
032.9	Betreuung Mutter b Lage- u EinstellAnom Fetus, nnbez	062.0	Primäre Wehenschwäche
033.0	Betr Mutter b Mißverhält d Deform mütterl knöch Becken	071.0	Uterusruptur vor Wehenbeginn

098.0	Tuberkulose, die Schwang/Geb/WoBett kompliziert	099.0	Anämie, die Schwangersch/Geburt/WoBett kompliziert
098.1	Syphilis, die Schwang/Geb/WoBett kompliziert	099.1	So KH Blut/blutbOrg Stör ImmSyst Schw/Geb/WoB kompliz
098.2	Gonorrhoe, die Schwang/Geb/WoBett kompliziert	099.2	Endokrine, Ernähr-/StoffwKH, die Schw/Geb/WoB kompliz
098.3	So Inf, d GeschlVerkehr übertr, Schw/Geb/WochB kompliz	099.3	Psych KH/KH Nervensyst, Schw/Geb/WoBett kompliz
098.4	Virushepatitis, die Schwangersch/Geburt/WoBett kompliz	099.4	KH KreislSystem, die Schw/Geburt/WoBett kompliz
098.5	Sonst Virus-KH Mutter, die Schw/Geb/WoBett kompliz	099.5	KH Atmungssystem, die Schw/Geburt/WoBett kompliz
098.6	Protozoen-KH, die Schwangersch/Geburt/WoBett kompliz	099.6	KH Verdauungssystem, die Schw/Geburt/WoBett kompliz
098.7	HIV-Kh,Schwangerschaft, Geburt u Wochenbett komplizierend	099.7	KH Haut Unterhautgew, Schwang/Geb/WochBett kompliz
098.8	Sonst inf/paras KH Mutter, d Schw/Geb/WoB kompliz	099.8	Sonst nbez KH Zustände, die Schw/Geb/WochBett kompliz
098.9	Nnbez inf/paras KH Mutter, die Schw/Geb/WoB kompliz		

ADRG O05 Bestimmte OR-Prozeduren in der Schwangerschaft

Bestimmte OR-Prozeduren

DRG O05A Cerclage und Muttermundverschluss

Prozedur in Tabelle O05-1

DRG O05B Bestimmte OR-Prozeduren in der Schwangerschaft ohne Cerclage, ohne Muttermundverschluss

Prozedur O05-1

67.51↔	Transabdominale Cerclage der Zervix	67.59↔	Sonstige Rekonstruktion am inneren Muttermund
--------	-------------------------------------	--------	---

ADRG O06 Intrauterine Therapie des Feten

Mindestens eine Prozedur in Tabelle O06-1

DRG O06Z Intrauterine Therapie des Feten

Prozedur O06-1

75.2‡↔	Intrauterine Transfusion	75.36↔	Korrektur eines fetalen Defektes
--------	--------------------------	--------	----------------------------------

ADRG O40 Abort mit Dilatation und Kürettage, Aspirationskürettage oder Hysterotomie

Hauptdiagnose in Tabelle O40-1 und (Prozedur in Tabelle O40-2 oder Prozedur in Tabelle O40-3)

DRG O40Z Abort mit Dilatation und Kürettage, Aspirationskürettage oder Hysterotomie

Hauptdiagnose O40-1

001.0	Klassische Blasenmole	004.1	Ärztl eingel Abort, inkompl, kompliz d Spätblutg/verst Blutg
001.1	Partielle od inkomplette Blasenmole	004.2	Ärztl eingeleit Abort, inkomplett, kompliz d Embolie
001.9	Blasenmole, nnbez	004.3	Ärztl eingeleit Abort, inkomplett, m so u nnbez Komplik
002.0	Abortivei u sonstige Molen	004.4	Ärztl eingeleit Abort, inkomplett, oh Komplik
002.1	Missed abortion [Verhaltene Fehlgeburt]	004.5	Ärztl eing Abort, kompl/nnbez, kompliz d Inf GenitTr/Becken
002.8	Sonstige nbez abnorme Konzeptionsprodukte	004.6	Ärztl eing Abort, kompl/nnbez, kompliz d SpBlutg/verst Blutg
002.9	Anomales Konzeptionsprodukt, nnbez	004.7	Ärztl eingeleit Abort, kompl/nnbez, kompliz d Embolie
003.0	Spontanabort, inkompl, kompliz d Inf Genitaltrakt/Becken	004.8	Ärztl eingeleit Abort, kompl/nnbez, m so u nnbez Komplik
003.1	Spontanabort, inkompl, kompliz d Spätblutg/verst Blutg	004.9	Ärztl eingeleit Abort, kompl/nnbez, oh Komplik
003.2	Spontanabort, inkompl, kompliziert d Embolie	005.0	So Abort, inkomplett, kompliz d Infekt Genitaltr/Becken
003.3	Spontanabort, Inkomplett, m so u nnbez Komplik	005.1	So Abort, inkomplett, kompliz d Spätblutg/verst Blutg
003.4	Spontanabort, inkomplett, oh Komplikation	005.2	Sonst Abort, inkomplett, kompliz d Embolie
003.5	Spontanabort, kompl/nnbez, kompliz d Inf GenitTr/Becken	005.3	Sonst Abort, inkomplett, m so u nnbez Komplik
003.6	Spontanabort, kompl/nnbez, kompliz d Spätblutg/verst Blutg	005.4	Sonstiger Abort, inkomplett, oh Komplikation
003.7	Spontanabort, kompl/nnbez, kompliz d Embolie	005.5	So Abort, kompl/nnbez, kompliz d Inf GenitTr/Becken
003.8	Spontanabort, kompl/nnbez, m so u nnbez Komplikationen	005.6	So Abort, kompl/nnbez, kompliz d Spätblutg/verst Blutg
003.9	Spontanabort, kompl/nnbez, oh Komplikation	005.7	Sonst Abort, kompl/nnbez, kompliz d Embolie
004.0	Ärztl eingel Abort, inkompl, kompliz d Inf GenitTr/Becken	005.8	Sonst Abort, kompl/nnbez, m so u nnbez Komplik

O05.9	Sonst Abort, komplett/nnbez, oh Komplikation	O07.0	Mißlung ärztl Aborteinleit, kompliz d Inf GenitTr/Becken
O06.0	Nnbez Abort, inkomplett, kompliz d Infekt GenitTr/Becken	O07.1	Mißlung ärztl Aborteinleit, kompliz d Spätblutg/verst Blutg
O06.1	Nnbez Abort, inkomplett, kompliz d Spätblutg/verst Blutg	O07.2	Mißlungene ärztliche Aborteinleit, kompliz d Embolie
O06.2	Nnbez Abort, inkomplett, kompliz d Embolie	O07.3	Mißlungene ärztliche Aborteinleit m so/nnbez Komplik
O06.3	Nnbez Abort, inkomplett, m so u nnbez Komplik	O07.4	Mißlungene ärztliche Aborteinleitung oh Komplik
O06.4	Nnbez Abort, inomplett, oh Komplikation	O07.5	Mißlung so/nnbez Aborteinleit, kompliz d Inf GenitTr/Becken
O06.5	Nnbez Abort, kompl/nnbez, kompliz d Inf GenitTr/Becken	O07.6	Mißlung so/nnbez Aborteinleit, kompliz d SpBlutg/verst Blutg
O06.6	Nnbez Abort, kompl/nnbez, kompliz d Spätblutg/verst Blutg	O07.7	Mißlung so/nnbez Aborteinleit, kompliz d Embolie
O06.7	Nnbez Abort, kompl/nnbez, kompliz d Embolie	O07.8	Mißlung so/nnbez Aborteinleit m so/nnbez Komplik
O06.8	Nnbez Abort, kompl/nnbez, m so u nnbez Komplikationen	O07.9	Mißlungene so/nnbez Aborteinleitung oh Komplik
O06.9	Nnbez Abort, komplett/nnbez, oh Komplikation		

Prozedur O40-2

68.0↔	Hysterotomie	69.51↔	Aspirationscurettag am Uterus zur Beendigung einer Schwangerschaft
68.23↔	Endometrium-Abtragung		
69.01↔	Dilatation und Curettage zur Beendigung einer Schwangerschaft	69.52↔	Aspirationscurettag im Anschluss an Geburt oder Abort
69.02↔	Dilatation und Curettage im Anschluss an Geburt oder Abort	69.59↔	Sonstige Aspirationscurettag am Uterus
69.09↔	Sonstige Dilatation und Curettage		

Prozedur O40-3

66.39.00↔	Sonstige beidseitige Destruktion oder Verschluss der Tubae uterinae, n.n.bez.	66.39.99↔	Sonstige beidseitige Destruktion oder Verschluss der Tubae uterinae, sonstige
66.39.10↔	Sonstige beidseitige Destruktion oder Verschluss der Tubae uterinae, durch Elektrokoagulation	66.92↔	Einseitige Destruktion oder Verschluss einer Tuba uterina

ADRG O60**Vaginale Entbindung**

((Hauptdiagnose in Tabelle O60-1 oder Nebendiagnose in Tabelle O60-2) und nur OR-Prozeduren aus Tabelle O60-10 oder Diagnose in Tabelle O60-3

DRG O60A**Vaginale Entbindung mit mehreren komplizierenden Diagnosen, mindestens eine schwer, Schwangerschaftsdauer bis 33 vollendete Wochen oder mit komplizierender Prozedur oder Thromboembolie während der Gestationsperiode**

((mindestens zwei Diagnosen in Tabelle O60-4 oder mindestens zwei Diagnosen in Tabelle O60-5 oder Diagnose in mindestens zwei der Tabellen O60-6, O60-4, O60-5) und keine Hauptdiagnose in Tabelle O60-7 oder Diagnose in Tabelle O60-3) und (mindestens eine Nebendiagnose in Tabelle O60-8 oder mindestens eine Prozedur in Tabelle O60-11)

DRG O60B**Vaginale Entbindung mit mehreren komplizierenden Diagnosen, mindestens eine schwer, Schwangerschaftsdauer mehr als 33 vollendete Wochen, ohne komplizierende Prozedur oder Thromboembolie während der Gestationsperiode**

(Mindestens zwei Diagnosen in Tabelle O60-4 oder mindestens zwei Diagnosen in Tabelle O60-5 oder Diagnose in mindestens zwei der Tabellen O60-6, O60-4, O60-5) und keine Hauptdiagnose in Tabelle O60-7 oder Diagnose in Tabelle O60-3

DRG O60C**Vaginale Entbindung mit schwerer oder mässig schwerer komplizierender Diagnose**

Mindestens eine Diagnose in Tabelle O60-9 und keine Hauptdiagnose in Tabelle O60-7

DRG O60D**Vaginale Entbindung ohne komplizierende Diagnose****Hauptdiagnose O60-1**

O15.1	Eklampsie unter Geburt	O63.9	Protrahierte Geburt, nnbez
O60.1	Vorzeitige spontane Wehen mit vorzeitig Entbindung	O64.0	Geburtshindernis d unvollständ Drehung kindlicher Kopf
O60.2	Vorzeitige Wehen mit termingerechter Entbindung	O64.1	Geburtshindernis d Beckenendlage
O60.3	Vorzeitige Entbindung ohne spontane Wehen	O64.2	Geburtshindernis d Gesichtslage
O61.1	Mißlungene instrumentelle Geburtseinleitung	O64.3	Geburtshindernis d Stirnlage
O62.1	Sekundäre Wehenschwäche	O64.4	Geburtshindernis d Querlage
O62.3	Überstürzte Geburt	O64.5	Geburtshindernis d komb Einstellungsanomalien
O63.0	Protrahiert verlaufende Eröffnungsperiode (b Geburt)	O64.8	GebHindernis d so Lage-/Halt-/Einstellungsanomalie
O63.1	Protrahiert verlaufende Austreibungsperiode (b Geburt)	O64.9	GebHindernis d Lage-/Halt-/Einstellungsanomalie, nnbez
O63.2	Protrahierte Geburt zweiter Zwillig, Drilling usw	O65.0	Geburtshindernis d Beckendeformität

O65.1	Geburtshindernis d allgemein verengtes Becken	O70.2	Dammriß 3. Grad unter Geburt
O65.2	Geburtshindernis d Beckeneingangsverengung	O70.3	Dammriß 4. Grad unter Geburt
O65.3	GebHindernis d Verengung Beckenausgang/Beckenmitte	O70.9	Dammriß unter Geburt, nnbez
O65.4	GebHindernis d Mißverhältnis Fetus u Becken, nnbez	O71.1	Uterusruptur während Geburt
O65.5	Geburtshindernis d Anomalie mütterl Beckenorgane	O71.3	Zervixriß unter Geburt
O65.8	Geburtshindernis d sonst Anomalien mütterl Becken	O71.4	Hoher Scheidenriß unter der Geburt
O65.9	Geburtshindernis d Anomalie mütterl Becken, nnbez	O71.5	Sonst Verletzung von Beckenorganen unter Geburt
O66.0	Geburtshindernis d Schulterdystokie	O71.6	Schädigung v Beckengelenken/-bändern unter Geburt
O66.1	Geburtshindernis d verhakte Zwillinge	O71.7	Beckenhämatom unter Geburt
O66.2	Geburtshindernis d ungewöhnlich großen Feten	O71.8	Sonstige nbez Verletzungen unter Geburt
O66.3	Geburtshindernis d sonst Anomalien Fetus	O71.9	Verletzung unter Geburt, nnbez
O66.4	Mißlungener Versuch Geburtsbeendigung, nnbez	O72.0	Blutung in Nachgeburtsperiode
O66.5	Mißlungener Versuch Vakuum-/Zangenextraktion, nnbez	O72.1	Sonst unmittelbar postpartal auftretende Blutung
O66.8	Sonstiges nbez Geburtshindernis	O74.0	Aspirationspneumonie d Anästh währ Wehen/Entbind
O66.9	Geburtshindernis, nnbez	O74.1	So pulmonale Komplik b Anästh währ Wehen/Entbindung
O67.0	Intrapartale Blutung b Gerinnungsstörung	O74.2	Kardiale Komplik b Anästh während Wehen/Entbindung
O67.8	Sonstige intrapartale Blutung	O74.3	Komplik ZNS b Anästh während Wehen/Entbindung
O67.9	Intrapartale Blutung, nnbez	O74.4	Tox Reaktion auf Lokalanästh währ Wehen/Entbindung
O68.0	Komplik b Wehen/Entb d abnorm fetale Herzfrequenz	O74.5	Kopfschmerz Spinal/Periduralanästh währ Wehen/Entb
O68.1	Komplik b Wehen/Entb d Mekonium im Fruchtwasser	O74.6	So Komplik b Spinal/Periduralanästh währ Wehen/Entb
O68.2	Komplik Wehen/Entb d abn fet Herzfreq/Mek im Fruchtw	O74.7	Mißlingen/Schwierigkeiten b Intub währ Wehen/Entbind
O68.3	Komplik Wehen/Entb d fet Distreß, biochem nachgew	O74.8	Sonst Komplik b Anästhesie währ Wehen/Entbindung
O68.8	Komplik Wehen/Entb d fet Distreß, and UntMeth nachgew	O74.9	Komplik b Anästhesie währ Wehen/Entbindung, nnbez
O69.0	Komplik b Wehen u Entbindung d Nabelschnurvorfall	O75.0	Mütterl Gefahrenzustand während Wehen/Entbindung
O69.1	Komplik Weh/Entb NabSchnUmschl Hals Kompr NabSchn	O75.1	Schock während/nach Wehentätigkeit u Entbindung
O69.2	Komplik b Weh/Entb du so Nabelschnurversch, m Kompress	O75.2	Fieber unter Geburt, aonkl
O69.3	Komplik b Wehen u Entbindung d zu kurze Nabelschnur	O75.3	Sonstige Infektion unter Geburt
O69.4	Komplik b Wehen u Entbindung d Vasa praevia	O75.5	Protrahierte Geburt nach Blasensprengung
O69.5	Komplik b Wehen u Entbind d Gefäßverletz Nabelschnur	O75.6	Protrahierte Geburt nach spontanem/nnbez Blasensprung
O69.8	Komplik b Wehen u Entbind d so Nabelschnurkomplik	O75.7	Vaginale Entbindung nach vorangegang Schnittentbind
O69.9	Komplik b Wehen/Entb d Nabelschnurkomplik, nnbez	O75.9	Komplik b Wehentätigkeit u Entbindung, nnbez
O70.0	Dammriß 1. Grad unter Geburt	O80	Spontangeburt Einling
O70.1	Dammriß 2. Grad unter Geburt	O81	Geburt Einling d Zangen- od Vakuumextraktion

Nebendiagnose O60-2

Z37.0	Lebendgeborener Einling	Z37.5	Andere Mehrlinge, alle lebendgeboren
Z37.1	Totgeborener Einling	Z37.6	Andere Mehrlinge, einige lebendgeboren
Z37.2	Zwillinge, beide lebendgeboren	Z37.7	Andere Mehrlinge, alle totgeboren
Z37.3	Zwillinge, ein Zwilling lebend-, der and totgeboren	Z37.9	Resultat Entbindung, nnbez
Z37.4	Zwillinge, beide totgeboren		

Diagnose O60-3

O88.20	Lungenembolie während der Gestationsperiode	O88.28	Sonst Thromboembolie während der Gestationsperiode
--------	---	--------	--

Diagnose O60-4

F00.0	Demenz b Alzh-KH, m frühem Beginn (Typ 2)	F06.2	Organ wahnhaft [schizophreniforme] Störung
F00.2	Demenz b Alzh-KH, atyp od gemischte Form	F06.3	Organische affektive Störungen
F00.9	Demenz b Alzh-KH, nnbez	F06.4	Organische Angststörung
F01.0	Vaskuläre Demenz m akutem Beginn	F06.5	Organische dissoziative Störung
F01.1	Multiinfarkt-Demenz	F06.6	Organische emotional labile [asthenische] Störung
F01.2	Subkortikale vaskuläre Demenz	F07.0	Organische Persönlichkeitsstörung
F01.3	Gemischte kortik u subkortik vaskuläre Demenz	F10.0	Psych u VerhaltStör d Alkohol, akut Intox [ak Rausch]
F01.8	Sonstige vaskuläre Demenz	F10.1	Psych u VerhaltStör d Alkohol, schädli Gebrauch
F01.9	Vaskuläre Demenz, nnbez	F10.2	Psych u VerhaltStör d Alkohol, Abhängigkeitssyndrom
F02.0	Demenz b Pick-Krankheit	F10.3	Psych u VerhaltStör d Alkohol, Entzugssyndrom
F02.1	Demenz b Creutzfeldt-Jakob-Krankheit	F10.4	Psych u VerhaltStör d Alkohol, Entzugssynd m Delir
F02.2	Demenz b Chorea Huntington	F10.5	Psych u VerhaltStör d Alkohol, psychot Störung
F02.3	Demenz b primärem Parkinson-Syndrom	F10.6	Psych u VerhaltStör d Alkohol, amnest Syndrom
F02.4	Demenz b HIV-KH [Hum Imdef-VirusKH]	F10.7	Restzust u verzög auftr psychot Stör d Alkohol
F03	Nnbez Demenz	F10.8	Sonst psychische u VerhaltStör d Alkohol
F04	Org amnest Synd, n d Alkoh/and psychotr Subst bed	F10.9	Nnbez psychische u VerhaltStör d Alkohol
F05.0	Delir oh Demenz	F11.0	Psych u VerhaltStör Opiode, akut Intox [ak Rausch]
F05.1	Delir b Demenz	F11.1	Psych u VerhaltStör Opiode, schädli Gebrauch
F05.8	Sonstige Formen Delir	F11.2	Psych u VerhaltStör Opiode, Abhängigkeitssyndrom
F05.9	Delir, nnbez	F11.3	Psych u VerhaltStör Opiode, Entzugssyndrom
F06.0	Organische Halluzinose	F11.4	Psych u VerhaltStör Opiode, Entzugssynd m Delir
F06.1	Organische katatone Störung	F11.5	Psych u VerhaltStör Opiode, psychot Störung

F11.6	Psych u VerhaltStör Opiode, amnest Syndrom	F19.9	Nnbez psych/VerhaltStör d mult/and psychtr Substanzen
F11.7	Restzust u verzög auftr psychot Stör d Opiode	F20.0	Paranoide Schizophrenie
F11.8	Sonst psychische u VerhaltStör d Opiode	F20.1	Hebephrene Schizophrenie
F11.9	Nnbez psychische u VerhaltStör d Opiode	F20.2	Katatone Schizophrenie
F12.3	Psych u VerhaltStör Cannab, Entzugssyndrom	F20.3	Undifferenzierte Schizophrenie
F12.4	Psych u VerhaltStör Cannab, Entzugssynd m Delir	F20.5	Schizophrenes Residuum
F12.5	Psych u VerhaltStör Cannab, psychot Störung	F20.6	Schizophrenia simplex
F12.6	Psych u VerhaltStör Cannab, amnest Syndrom	F20.8	Sonstige Schizophrenie
F12.7	Restzust u verzög auftr psychot Stör d Cannabinoide	F20.9	Schizophrenie, nnbez
F12.8	Sonst psychische u VerhaltStör d Cannabinoide	F23.0	Akut polymrph psychot Stör oh Sympt Schizophrenie
F12.9	Nnbez psychische u VerhaltStör d Cannabinoide	F23.1	Akut polymrph psychot Stör m Sympt Schizophrenie
F13.0	Psych u VerhaltStör Sed/Hypn, akut Intox [ak Rausch]	F23.2	Akute schizophreniforme psychotische Störung
F13.1	Psych u VerhaltStör Sed/Hypn, schädli Gebrauch	F23.3	Sonst akute vorwiegend wahnhaft psychot Stör
F13.2	Psych u VerhaltStör Sed/Hypn, Abhängigkeitssyndrom	F23.8	Sonstige akute vorübergehende psychot Stör
F13.3	Psych u VerhaltStör Sed/Hypn, Entzugssyndrom	F23.9	Akute vorübergehende psychotische Stör, nnbez
F13.4	Psych u VerhaltStör Sed/Hypn, Entzugssynd m Delir	F25.0	Schizoaffektive Störung, gegenwärtig manisch
F13.5	Psych u VerhaltStör Sed/Hypn, psychot Störung	F25.1	Schizoaffektive Störung, gegenwärtig depressiv
F13.6	Psych u VerhaltStör Sed/Hypn, amnest Syndrom	F25.2	Gemischte schizoaffektive Störung
F13.7	Restzust u verz auftr psychot Störung d Sed/Hypn	F25.8	Sonstige schizoaffektive Störungen
F13.8	Sonst psychische u VerhaltStör d Sed/Hypn	F25.9	Schizoaffektive Störung, nnbez
F13.9	Nnbez psychische u VerhaltStör d Sedativa/Hypn	F29	Nnbez nichtorganische Psychose
F14.0	Psych u VerhaltStör d Kokain, akut Intox [ak Rausch]	F30.0	Hypomanie
F14.1	Psych u VerhaltStör d Kokain, schädli Gebrauch	F30.1	Manie oh psychotische Symptome
F14.2	Psych u VerhaltStör d Kokain, Abhängigkeitssyndrom	F30.2	Manie m psychotischen Symptomen
F14.3	Psych u VerhaltStör d Kokain, Entzugssyndrom	F30.8	Sonstige manische Episoden
F14.4	Psych u VerhaltStör d Kokain, Entzugssynd m Delir	F30.9	Manische Episode, nnbez
F14.5	Psych u VerhaltStör d Kokain, psychot Störung	F31.0	Bipolare affektive Störung, ggw hypoman Episode
F14.6	Psych u VerhaltStör d Kokain, amnest Syndrom	F31.1	Bipol aff Stör, ggw man Epis oh psychot Symptome
F14.7	Restzust u verzög auftr psychot Stör d Kokain	F31.2	Bipol aff Stör, ggw man Epis m psychot Symptome
F14.8	Sonst psychische u VerhaltStör d Kokain	F31.4	Bipol aff Stör, ggw schwere depr Epis oh psychot Sympt
F14.9	Nnbez psychische u VerhaltStör d Kokain	F31.5	Bipol aff Stör, ggw schwere depr Epis m psychot Sympt
F15.0	Psych u VerhaltStör Stimul/Koff, ak Intox [ak Rausch]	F31.6	Bipolare affektive Psychose, ggw gemischte Episode
F15.1	Psych u VerhaltStör Stimul/Koff, schädli Gebrauch	F31.8	Sonstige bipolare affektive Störungen
F15.2	Psych u VerhaltStör Stimul/Koff, Abhängigkeitssyndrom	F31.9	Bipolare affektive Störung, nnbez
F15.3	Psych u VerhaltStör Stimul/Koff, Entzugssyndrom	F32.2	Schwere depressive Episode oh psychot Symptome
F15.4	Psych u VerhaltStör Stimul/Koff, Entzugssynd m Delir	F32.3	Schwere depressive Episode m psychot Symptome
F15.5	Psych u VerhaltStör Stimul/Koff, psychot Störung	F33.2	Rez depr Stör, ggw schwere Epis oh psychot Sympt
F15.6	Psych u VerhaltStör Stimul/Koff, amnest Syndrom	F33.3	Rez depr Stör, ggw schwere Epis m psychot Sympt
F15.7	Restzust u verzög auftr psychot Stör d Stimul/Koff	F33.8	Sonstige rezidivierende depressive Störungen
F15.8	Sonst psychische u VerhaltStör d Stimul/Koff	F33.9	Rezidivierende depressive Störung, nnbez
F15.9	Nnbez psychische u VerhaltStör d Stimulantien/Koff	F50.0	Anorexia nervosa
F16.0	Psych u VerhaltStör d Halluzin, akut Intox [ak Rausch]	F50.1	Atypische Anorexia nervosa
F16.1	Psych u VerhaltStör d Halluzin, schädli Gebrauch	F50.2	Bulimia nervosa
F16.2	Psych u VerhaltStör d Halluzin, Abhängigkeitssynd	F50.3	Atypische Bulimia nervosa
F16.3	Psych u VerhaltStör d Halluzin, Entzugssyndrom	F50.4	Eißattacken b and psychischen Störungen
F16.4	Psych u VerhaltStör d Halluzin, Entzugssynd m Delir	F50.8	Sonstige Eißstörungen
F16.5	Psych u VerhaltStör d Halluzin, psychot Störung	F50.9	Eißstörung, nnbez
F16.6	Psych u VerhaltStör d Halluzin, amnest Syndrom	F84.0	Frühkindlicher Autismus
F16.7	Restzust u verzög auftr psychot Stör d Halluzinogen	F84.1	Atypischer Autismus
F16.8	Sonst psychische u VerhaltStör d Halluzinogene	F84.2	Rett-Syndrom
F16.9	Nnbez psychische u VerhaltStör d Halluzinogene	F84.3	Andere desintegrative Störung Kindesalter
F18.0	Psych u VerhaltStör fl LsgMittel, akut Intox [ak Rausch]	F84.4	Überaktive Stör m Intelligenzmind Bewegungstereotypien
F18.1	Psych u VerhaltStör fl LsgMittel, schädli Gebrauch	F84.5	Asperger-Syndrom
F18.2	Psych u VerhaltStör fl LsgMittel, Abhängigkeitssynd	F84.8	Sonstige tief greifende Entwicklungsstörungen
F18.3	Psych u VerhaltStör fl LsgMittel, Entzugssyndrom	F84.9	Tief greifende Entwicklungsstörung, nicht näher bezeichnet
F18.4	Psych u VerhaltStör fl LsgMittel, Entzugssynd m Delir	O10.2	Vorh besteh hypert Nieren-KH Schw/Geb/WoB kompliz
F18.5	Psych u VerhaltStör fl LsgMittel, psychot Störung	O11	Vorbstr chr Hypert aufgepfropf Präekl Schw/Geb/WoB kompliz
F18.6	Psych u VerhaltStör fl LsgMittel, amnest Syndrom	O12.1	Schwangerschaftsproteinurie
F18.7	Restzust u verzög auftr psychot Stör d fl LsgMittel	O13	Gestationshypertonie [schwäng-induz Hypertonie]
F18.8	Sonst psychische u VerhaltStör d fl LsgMittel	O14.0	Leichte bis mäßige Präeklampsie
F18.9	Nnbez psychische u VerhaltStör d flüchtige LsgMittel	O14.1	Schwere Präeklampsie
F19.0	Psych/VerhaltStör mult/and psychotr Sub, ak Intox [ak R]	O14.2	HELLP-Syndrom
F19.1	Psych/VerhaltStör mult/and psychotr Sub, schädli Gebr	O14.9	Präeklampsie, nnbez
F19.2	Psych/VerhaltStör mult/and psychotr Sub, AbhängSynd	O15.0	Eklampsie während Schwangerschaft
F19.3	Psych/VerhaltStör mult/and psychotr Sub, Entzugssynd	O15.1	Eklampsie unter Geburt
F19.4	Psych/VerhStör mult/and psychotr Sub, EntzSynd m Delir	O15.9	Eklampsie, zeitlicher Bezug nicht angegeben
F19.5	Psych/VerhaltStör mult/and psychotr Sub, psychot Stör	O21.2	Späterbrechen während Schwangerschaft
F19.6	Psych/VerhaltStör mult/and psychotr Sub, amnest Synd	O21.8	Sonst Erbrechen, das Schwangerschaft kompliziert
F19.7	Restzu u verz auftr psychot Stör mult/and psychotr Sub	O21.9	Erbrechen während Schwangerschaft, nnbez
F19.8	Sonst psych u VerhaltStör d mult/and psychotr Substanzen	O22.3	Tiefe Venenthrombose in Schwangerschaft

O22.5	Hirnenvenenthrombose in Schwangerschaft	O44.00	Tiefer Sitz der Plazenta ohne (aktuelle) Blutung
O22.8	Sonst Venen-KH als Komplikation in Schwangerschaft	O44.01	Placenta praevia ohne (aktuelle) Blutung
O24.0	DM in Schwang, vorher besteh DM, prim insulabh [Typ-1-D]	O44.10	Tiefer Sitz der Plazenta mit aktueller Blutung
O24.1	DM in Schwang, vorher besteh DM, n prim insulabh [Typ-2-D]	O44.11	Placenta praevia mit aktueller Blutung
O24.2	DM in Schwang, vorher besteh DM d Fehl-/Mangelernähr	O45.0	Vorzeitige Plazentalösung b Gerinnungsstörung
O24.3	DM in Schwang, vorher besteh DM, nnbez	O46.0	Präpartale Blutung b Gerinnungsstörung
O24.4	DM, während Schwangerschaft auftretend	O60.1	Vorzeitige spontane Wehen mit vorzeitig Entbindung
O24.9	Diabetes mellitus in Schwangerschaft, nnbez	O60.2	Vorzeitige Wehen mit termingerechter Entbindung
O26.6	LeberKH während Schwangersch/Geburt/WoBett	O60.3	Vorzeitige Entbindung ohne spontane Wehen
O26.7	Subluxation Symphysis (pubica) währ Schw/Geb/WoBett	O61.0	Mißlungene medikamentöse Geburtseinleitung
O26.81	NierenKH, m Schwangerschaft verbunden	O62.0	Primäre Wehenschwäche
O29.0	Pulmonale Komplik b Anästhesie in Schwangerschaft	O67.0	Intrapartale Blutung b Gerinnungsstörung
O29.1	Kardiale Komplik b Anästhesie in Schwangerschaft	O71.6	Schädigung v Beckengelenken/-bändern unter Geburt
O29.2	Komplik ZNS b Anästhesie in Schwangerschaft	O74.0	Aspirationspneumonie d Anästh währ Wehen/Entbind
O30.0	Zwillingsschwangerschaft	O74.1	So pulmonale Komplik b Anästh währ Wehen/Entbindung
O30.1	Drillingsschwangerschaft	O74.2	Kardiale Komplik b Anästh während Wehen/Entbindung
O30.2	Vierlingsschwangerschaft	O74.3	Komplik ZNS b Anästh während Wehen/Entbindung
O30.8	Sonstige Mehrlingsschwangerschaft	O75.1	Schock während/nach Wehentätigkeit u Entbindung
O30.9	Mehrlingsschwangerschaft, nnbez	O75.6	Protrahierte Geburt nach spontanem/nnbez Blasensprung
O31.1	Fortbesteh Schwangersch nach Fehlgeburt ein/mehr Feten	O85	Puerperalfieber
O31.2	Fortbesteh Schwangerschaft nach intraut Absterben	O86.0	Infektion Wunde nach operat geburtshilflichem Eingriff
O31.8	So Komplik, für Mehrlingsschwangerschaft spezifisch	O89.0	Pulmonale Komplik b Anästhesie im Wochenbett
O32.5	Betr Mutter b MehrlSchw Lage-/EinstAnom ein/mehr Feten	O90.0	Dehiszenz Schnittentbindungswunde
O34.30	Betr Mutter, b vagSono doku Zervix < 10mm o Trichterbild	O90.1	Dehiszenz geburtshilfliche Dammwunde
O34.31	Betreuung der Mutter bei Fruchtblasenprolaps	O90.3	Kardiomyopathie im Wochenbett
O34.38	Betreuung der Mutter bei sonstiger Zervixinsuffizienz	Z37.2	Zwillinge, beide lebendgeboren
O34.39	Betreuung der Mutter bei Zervixinsuff, nnbez	Z37.3	Zwillinge, ein Zwilling lebend-, der and totgeboren
O36.5	Betreuung Mutter wg fetaler Wachstumsretardierung	Z37.4	Zwillinge, beide totgeboren
O40	Polyhydramnion	Z37.5	Andere Mehrlinge, alle lebendgeboren
O41.0	Oligohydramnion	Z37.6	Andere Mehrlinge, einige lebendgeboren
O42.11	Vorzeit Blasensprung, Wehenbeginn nach 1 bis 7 Tagen	Z37.7	Andere Mehrlinge, alle totgeboren
O42.12	Vorzeit Blasensprung, Wehenbeginn nach > 7 Tagen		

Diagnose O60-5

G35.0	Erstmanifestation einer multiplen Sklerose	G40.2	Lokbez (fok) (part) idiop Epil/epil Synd m komplex fok Anf
G35.10	MS m schubförm Verl: OA akute Exazerbation od Progress	G40.3	Generalisierte idiopath Epilepsie u epilept Synd
G35.11	MS m schubförm Verl: MA akute Exazerbation od Progress	G40.4	Sonst generalisierte Epilepsie u epileptische Synd
G35.20	MS m prim chron Verl: OA akute Exazerbation od Progress	G40.5	Spezielle epileptische Syndrome
G35.21	MS m prim chron Verl: MA akute Exazerbation od Progress	G40.6	Grand-mal-Anfälle, nnbez (m/oh Petit mal)
G35.30	MS m sek chron Verl: OA akute Exazerbation od Progress	G40.7	Petit-mal-Anfälle, nnbez, oh Grand-mal-Anfälle
G35.31	MS m sek chron Verl: MA akute Exazerbation od Progress	G40.8	Sonstige Epilepsien
G35.9	Multiple Sklerose, nicht näher bezeichnet	G40.9	Epilepsie, nnbez
G40.00	Pseudo-Lennox-Syndrom	G41.0	Grand-mal-Status
G40.01	CSWS	G41.1	Petit-mal-Status
G40.02	Benign psychomotor Epilep [terror fits]	G41.2	Status epilepticus m komplexfokalen Anfällen
G40.08	So lokbez (fok) (part) idiop Epil/epil Synd m fok beg Anf	G41.8	Sonstiger Status epilepticus
G40.09	Lokbez (fok) (part) idiop Epilep/epil Synd m fok beg Anf, nnbez	G41.9	Status epilepticus, nnbez
G40.1	Lokbez (fok) (part) idiop Epilep/epil Synd m einf fok Anf		

Diagnose O60-6

O67.8	Sonstige intrapartale Blutung	O74.5	Kopfschmerz Spinal/Periduralanästh währ Wehen/Entb
O67.9	Intrapartale Blutung, nnbez	O74.6	So Komplik b Spinal/Periduralanästh währ Wehen/Entb
O70.2	Dammriß 3. Grad unter Geburt	O74.7	Mißlingen/Schwierigkeiten b Intub währ Wehen/Entbind
O70.3	Dammriß 4. Grad unter Geburt	O74.8	Sonst Komplik b Anästhesie währ Wehen/Entbindung
O72.1	Sonst unmittelbar postpartal auftretende Blutung	O74.9	Komplik b Anästhesie währ Wehen/Entbindung, nnbez
O74.4	Tox Reaktion auf Lokalanästh währ Wehen/Entbindung	O75.4	Sonst Komplik b geburtshilf Operationen u Maßnahmen

Hauptdiagnose O60-7

O80	Spontangeburt Einling
-----	-----------------------

Diagnose O60-8

O09.0	Schwangerschaftsdauer, weniger als 5 vollendete Wochen	O09.3	Schwangerschaftsdauer, 20 bis 25 vollendete Wochen
O09.1	Schwangerschaftsdauer, 5 bis 13 vollendete Wochen	O09.4	Schwangerschaftsdauer, 26 bis 33 vollendete Wochen
O09.2	Schwangerschaftsdauer, 14 bis 19 vollendete Wochen		

Diagnose O60-9

F00.0	Demenz b Alzh-KH, m frühem Beginn (Typ 2)	F14.3	Psych u VerhaltStör d Kokain, Entzugssyndrom
F00.2	Demenz b Alzh-KH, atyp od gemischte Form	F14.4	Psych u VerhaltStör d Kokain, Entzugssynd m Delir
F00.9	Demenz b Alzh-KH, nnbez	F14.5	Psych u VerhaltStör d Kokain, psychot Störung
F01.0	Vaskuläre Demenz m akutem Beginn	F14.6	Psych u VerhaltStör d Kokain, amnest Syndrom
F01.1	Multiinfarkt-Demenz	F14.7	Restzust u verzög auftr psychot Stör d Kokain
F01.2	Subkortikale vaskuläre Demenz	F14.8	Sonst psychische u VerhaltStör d Kokain
F01.3	Gemischte kortik u subkortik vaskuläre Demenz	F14.9	Nnbez psychische u VerhaltStör d Kokain
F01.8	Sonstige vaskuläre Demenz	F15.0	Psych u VerhaltStör Stimul/Koff, ak Intox [ak Rausch]
F01.9	Vaskuläre Demenz, nnbez	F15.1	Psych u VerhaltStör Stimul/Koff, schädli Gebrauch
F02.0	Demenz b Pick-Krankheit	F15.2	Psych u VerhaltStör Stimul/Koff, Abhängigkeitssyndrom
F02.1	Demenz b Creutzfeldt-Jakob-Krankheit	F15.3	Psych u VerhaltStör Stimul/Koff, Entzugssyndrom
F02.2	Demenz b Chorea Huntington	F15.4	Psych u VerhaltStör Stimul/Koff, Entzugssynd m Delir
F02.3	Demenz b primärem Parkinson-Syndrom	F15.5	Psych u VerhaltStör Stimul/Koff, psychot Störung
F02.4	Demenz b HIV-KH [Hum Imdef-VirusKH]	F15.6	Psych u VerhaltStör Stimul/Koff, amnest Syndrom
F03	Nnbez Demenz	F15.7	Restzust u verzög auftr psychot Stör d Stimul/Koff
F04	Org amnest Synd, n d Alkoh/and psychotr Subst bed	F15.8	Sonst psychische u VerhaltStör d Stimul/Koff
F05.0	Delir oh Demenz	F15.9	Nnbez psychische u VerhaltStör d Stimulantien/Koff
F05.1	Delir b Demenz	F16.0	Psych u VerhaltStör d Halluzin, akut Intox [ak Rausch]
F05.8	Sonstige Formen Delir	F16.1	Psych u VerhaltStör d Halluzin, schädli Gebrauch
F05.9	Delir, nnbez	F16.2	Psych u VerhaltStör d Halluzin, Abhängigkeitssynd
F06.0	Organische Halluzinose	F16.3	Psych u VerhaltStör d Halluzin, Entzugssyndrom
F06.1	Organische katatone Störung	F16.4	Psych u VerhaltStör d Halluzin, Entzugssynd m Delir
F06.2	Organ wahnhaft [schizophreniforme] Störung	F16.5	Psych u VerhaltStör d Halluzin, psychot Störung
F06.3	Organische affektive Störungen	F16.6	Psych u VerhaltStör d Halluzin, amnest Syndrom
F06.4	Organische Angststörung	F16.7	Restzust u verzög auftr psychot Stör d Halluzinogen
F06.5	Organische dissoziative Störung	F16.8	Sonst psychische u VerhaltStör d Halluzinogene
F06.6	Organische emotional labile [asthenische] Störung	F16.9	Nnbez psychische u VerhaltStör d Halluzinogene
F07.0	Organische Persönlichkeitsstörung	F18.0	Psych u VerhaltStör fl LsgMittel, akut Intox [ak Rausch]
F10.0	Psych u VerhaltStör d Alkohol, akut Intox [ak Rausch]	F18.1	Psych u VerhaltStör fl LsgMittel, schädli Gebrauch
F10.1	Psych u VerhaltStör d Alkohol, schädli Gebrauch	F18.2	Psych u VerhaltStör fl LsgMittel, Abhängigkeitssynd
F10.2	Psych u VerhaltStör d Alkohol, Abhängigkeitssyndrom	F18.3	Psych u VerhaltStör fl LsgMittel, Entzugssyndrom
F10.3	Psych u VerhaltStör d Alkohol, Entzugssyndrom	F18.4	Psych u VerhaltStör fl LsgMittel, Entzugssynd m Delir
F10.4	Psych u VerhaltStör d Alkohol, Entzugssynd m Delir	F18.5	Psych u VerhaltStör fl LsgMittel, psychot Störung
F10.5	Psych u VerhaltStör d Alkohol, psychot Störung	F18.6	Psych u VerhaltStör fl LsgMittel, amnest Syndrom
F10.6	Psych u VerhaltStör d Alkohol, amnest Syndrom	F18.7	Restzust u verzög auftr psychot Stör d fl LsgMittel
F10.7	Restzust u verzög auftr psychot Stör d Alkohol	F18.8	Sonst psychische u VerhaltStör d fl LsgMittel
F10.8	Sonst psychische u VerhaltStör d Alkohol	F18.9	Nnbez psychische u VerhaltStör d flüchtige LsgMittel
F10.9	Nnbez psychische u VerhaltStör d Alkohol	F19.0	Psych/VerhaltStör mult/and psychotr Sub, ak Intox [ak R]
F11.0	Psych u VerhaltStör Opiode, akut Intox [ak Rausch]	F19.1	Psych/VerhaltStör mult/and psychotr Sub, schädli Gebr
F11.1	Psych u VerhaltStör Opiode, schädli Gebrauch	F19.2	Psych/VerhaltStör mult/and psychotr Sub, AbhängSynd
F11.2	Psych u VerhaltStör Opiode, Abhängigkeitssyndrom	F19.3	Psych/VerhaltStör mult/and psychotr Sub, Entzugssynd
F11.3	Psych u VerhaltStör Opiode, Entzugssyndrom	F19.4	Psych/VerhStör mult/and psychotr Sub, EntzSynd m Delir
F11.4	Psych u VerhaltStör Opiode, Entzugssynd m Delir	F19.5	Psych/VerhaltStör mult/and psychotr Sub, psychot Stör
F11.5	Psych u VerhaltStör Opiode, psychot Störung	F19.6	Psych/VerhaltStör mult/and psychotr Sub, amnest Synd
F11.6	Psych u VerhaltStör Opiode, amnest Syndrom	F19.7	Restzu u verz auftr psychot Stör mult/and psychotr Sub
F11.7	Restzust u verzög auftr psychot Stör d Opiode	F19.8	Sonst psych u VerhaltStör d mult/and psychotr Substanzen
F11.8	Sonst psychische u VerhaltStör d Opiode	F19.9	Nnbez psych/VerhaltStör d mult/and psychtr Substanzen
F11.9	Nnbez psychische u VerhaltStör d Opiode	F20.0	Paranoide Schizophrenie
F12.3	Psych u VerhaltStör Cannab, Entzugssyndrom	F20.1	Hebephrene Schizophrenie
F12.4	Psych u VerhaltStör Cannab, Entzugssynd m Delir	F20.2	Katatone Schizophrenie
F12.5	Psych u VerhaltStör Cannab, psychot Störung	F20.3	Undifferenzierte Schizophrenie
F12.6	Psych u VerhaltStör Cannab, amnest Syndrom	F20.5	Schizophrenes Residuum
F12.7	Restzust u verzög auftr psychot Stör d Cannabinoide	F20.6	Schizophrenia simplex
F12.8	Sonst psychische u VerhaltStör d Cannabinoide	F20.8	Sonstige Schizophrenie
F12.9	Nnbez psychische u VerhaltStör d Cannabinoide	F20.9	Schizophrenie, nnbez
F13.0	Psych u VerhaltStör Sed/Hypn, akut Intox [ak Rausch]	F23.0	Akut polymrph psychot Stör oh Sympt Schizophrenie
F13.1	Psych u VerhaltStör Sed/Hypn, schädli Gebrauch	F23.1	Akut polymrph psychot Stör m Sympt Schizophrenie
F13.2	Psych u VerhaltStör Sed/Hypn, Abhängigkeitssyndrom	F23.2	Akute schizophreniforme psychotische Störung
F13.3	Psych u VerhaltStör Sed/Hypn, Entzugssyndrom	F23.3	Sonst akute vorwiegend wahnhaft psychot Stör
F13.4	Psych u VerhaltStör Sed/Hypn, Entzugssynd m Delir	F23.8	Sonstige akute vorübergehende psychot Stör
F13.5	Psych u VerhaltStör Sed/Hypn, psychot Störung	F23.9	Akute vorübergehende psychotische Stör, nnbez
F13.6	Psych u VerhaltStör Sed/Hypn, amnest Syndrom	F25.0	Schizoaffektive Störung, gegenwärtig manisch
F13.7	Restzust u verz auftr psychot Störung d Sed/Hypn	F25.1	Schizoaffektive Störung, gegenwärtig depressiv
F13.8	Sonst psychische u VerhaltStör d Sed/Hypn	F25.2	Gemischte schizoaffektive Störung
F13.9	Nnbez psychische u VerhaltStör d Sedativa/Hypn	F25.8	Sonstige schizoaffektive Störungen
F14.0	Psych u VerhaltStör d Kokain, akut Intox [ak Rausch]	F25.9	Schizoaffektive Störung, nnbez
F14.1	Psych u VerhaltStör d Kokain, schädli Gebrauch	F29	Nnbez nichtorganische Psychose
F14.2	Psych u VerhaltStör d Kokain, Abhängigkeitssyndrom	F30.0	Hypomanie

F30.1	Manie oh psychotische Symptome	O30.0	Zwillingsschwangerschaft
F30.2	Manie m psychotischen Symptomen	O30.1	Drillingsschwangerschaft
F30.8	Sonstige manische Episoden	O30.2	Vierlingsschwangerschaft
F30.9	Manische Episode, nnbez	O30.8	Sonstige Mehrlingsschwangerschaft
F31.0	Bipolare affektive Störung, ggw hypoman Episode	O30.9	Mehrlingsschwangerschaft, nnbez
F31.1	Bipol aff Stör, ggw man Epis oh psychot Symptome	O31.1	Fortbesteh Schwangersch nach Fehlgeburt ein/mehr Feten
F31.2	Bipol aff Stör, ggw man Epis m psychot Symptome	O31.2	Fortbesteh Schwangerschaft nach intraut Absterben
F31.4	Bipol aff Stör, ggw schwere depr Epis oh psychot Sympt	O31.8	So Komplik, für Mehrlingsschwangerschaft spezifisch
F31.5	Bipol aff Stör, ggw schwere depr Epis m psychot Sympt	O32.5	Betr Mutter b MehrlSchw Lage-/EinstAnom ein/mehr Feten
F31.6	Bipolare affektive Psychose, ggw gemischte Episode	O34.30	Betr Mutter, b vagSono doku Zervix < 10mm o Trichterbild
F31.8	Sonstige bipolare affektive Störungen	O34.31	Betreuung der Mutter bei Fruchtblasenprolaps
F31.9	Bipolare affektive Störung, nnbez	O34.38	Betreuung der Mutter bei sonstiger Zervixinsuffizienz
F32.2	Schwere depressive Episode oh psychot Symptome	O34.39	Betreuung der Mutter bei Zervixinsuff, nnbez
F32.3	Schwere depressive Episode m psychot Symptome	O36.5	Betreuung Mutter wg fetaler Wachstumsretardierung
F33.2	Rez depr Stör, ggw schwere Epis oh psychot Sympt	O40	Polyhydramnion
F33.3	Rez depr Stör, ggw schwere Epis m psychot Sympt	O41.0	Oligohydramnion
F33.8	Sonstige rezidivierende depressive Störungen	O42.11	Vorzeit Blasensprung, Wehenbeginn nach 1 bis 7 Tagen
F33.9	Rezidivierende depressive Störung, nnbez	O42.12	Vorzeit Blasensprung, Wehenbeginn nach > 7 Tagen
F50.0	Anorexia nervosa	O44.00	Tiefer Sitz der Plazenta ohne (aktuelle) Blutung
F50.1	Atypische Anorexia nervosa	O44.01	Placenta praevia ohne (aktuelle) Blutung
F50.2	Bulimia nervosa	O44.10	Tiefer Sitz der Plazenta mit aktueller Blutung
F50.3	Atypische Bulimia nervosa	O44.11	Placenta praevia mit aktueller Blutung
F50.4	Eißattacken b and psychischen Störungen	O45.0	Vorzeitige Plazentalösung b Gerinnungsstörung
F50.8	Sonstige Eißstörungen	O46.0	Präpartale Blutung b Gerinnungsstörung
F50.9	Eißstörung, nnbez	O60.1	Vorzeitige spontane Wehen mit vorzeitig Entbindung
F84.0	Frühkindlicher Autismus	O60.2	Vorzeitige Wehen mit termingerechter Entbindung
F84.1	Atypischer Autismus	O60.3	Vorzeitige Entbindung ohne spontane Wehen
F84.2	Rett-Syndrom	O61.0	Mißlungene medikamentöse Geburtseinleitung
F84.3	Andere desintegrative Störung Kindesalter	O62.0	Primäre Wehenschwäche
F84.4	Überaktive Stör m Intelligenzmind Bewegungstereotypien	O67.0	Intrapartale Blutung b Gerinnungsstörung
F84.5	Asperger-Syndrom	O67.8	Sonstige intrapartale Blutung
F84.8	Sonstige tief greifende Entwicklungsstörungen	O67.9	Intrapartale Blutung, nnbez
F84.9	Tief greifende Entwicklungsstörung, nicht näher bezeichnet	O70.2	Dammriß 3. Grad unter Geburt
O10.2	Vorh besteh hypert Nieren-KH Schw/Geb/WoBett kompliz	O70.3	Dammriß 4. Grad unter Geburt
O11	Vorbst chr Hypert aufgefropf Präekl Schw/Geb/WoB kompliz	O71.6	Schädigung v Beckengelenken/-bändern unter Geburt
O12.1	Schwangerschaftsproteinurie	O72.1	Sonst unmittelbar postpartal auftretende Blutung
O13	Gestationshypertonie [schwäng-induz Hypertonie]	O74.0	Aspirationspneumonie d Anästh währ Wehen/Entbind
O14.0	Leichte bis mäßige Präeklampsie	O74.1	So pulmonale Komplik b Anästh währ Wehen/Entbindung
O14.1	Schwere Präeklampsie	O74.2	Kardiale Komplik b Anästh während Wehen/Entbindung
O14.2	HELLP-Syndrom	O74.3	Komplik ZNS b Anästh während Wehen/Entbindung
O14.9	Präeklampsie, nnbez	O74.4	Tox Reaktion auf Lokalanästh währ Wehen/Entbindung
O15.0	Eklampsie während Schwangerschaft	O74.5	Kopfschmerz Spinal/Periduralanästh währ Wehen/Entb
O15.1	Eklampsie unter Geburt	O74.6	So Komplik b Spinal/Periduralanästh währ Wehen/Entb
O15.9	Eklampsie, zeitlicher Bezug nicht angegeben	O74.7	Mißlingen/Schwierigkeiten b Intub währ Wehen/Entbind
O21.2	Späterbrechen während Schwangerschaft	O74.8	Sonst Komplik b Anästhesie währ Wehen/Entbindung
O21.8	Sonst Erbrechen, das Schwangerschaft kompliziert	O74.9	Komplik b Anästhesie währ Wehen/Entbindung, nnbez
O21.9	Erbrechen während Schwangerschaft, nnbez	O75.1	Schock während/nach Wehentätigkeit u Entbindung
O22.3	Tiefe Venenthrombose in Schwangerschaft	O75.4	Sonst Komplik b geburtshilf Operationen u Maßnahmen
O22.5	Hirnvenenthrombose in Schwangerschaft	O75.6	Protrahierte Geburt nach spontanem/nnbez Blasensprung
O22.8	Sonst Venen-KH als Komplikation in Schwangerschaft	O85	Puerperalfieber
O24.0	DM in Schwang, vorher besteh DM, prim insulabh [Typ-1-D]	O86.0	Infektion Wunde nach operat geburtshilflichem Eingriff
O24.1	DM in Schwang, vorher besteh DM, n prim insulabh [Typ-2-D]	O89.0	Pulmonale Komplik b Anästhesie im Wochenbett
O24.2	DM in Schwang, vorher besteh DM d Fehl-/Mangelernähr	O90.0	Dehiszenz Schnittverbindungsunde
O24.3	DM in Schwang, vorher besteh DM, nnbez	O90.1	Dehiszenz geburtshilfliche Dammwunde
O24.4	DM, während Schwangerschaft auftretend	O90.3	Kardiomyopathie im Wochenbett
O24.9	Diabetes mellitus in Schwangerschaft, nnbez	Z37.2	Zwillinge, beide lebendgeboren
O26.6	LeberKH während Schwangersch/Geburt/WoBett	Z37.3	Zwillinge, ein Zwilling lebend-, der and totgeboren
O26.7	Subluxation Symphysis (pubica) währ Schw/Geb/WoBett	Z37.4	Zwillinge, beide totgeboren
O26.81	NierenKH, m Schwangerschaft verbunden	Z37.5	Andere Mehrlinge, alle lebendgeboren
O29.0	Pulmonale Komplik b Anästhesie in Schwangerschaft	Z37.6	Andere Mehrlinge, einige lebendgeboren
O29.1	Kardiale Komplik b Anästhesie in Schwangerschaft	Z37.7	Andere Mehrlinge, alle totgeboren
O29.2	Komplik ZNS b Anästhesie in Schwangerschaft		

Prozedur O60-10

70.14↔	Sonstige Kolpotomie	70.79.00↔	Sonstige plastische Rekonstruktion an der Vagina, n.n.bez.
70.24.00↔	Biopsie an der Vagina, n.n.bez.	70.79.10↔	Sonstige vaginale Kolporrhaphie mit Beckenbodenplastik
70.24.20↔	Biopsie an der Vagina, durch Inzision	70.79.99↔	Sonstige plastische Rekonstruktion an der Vagina, sonstige
70.24.99↔	Biopsie an der Vagina, sonstige	71.01↔	Lösung von Adhäsionen an der Vulva
70.71↔	Naht einer Vaginaverletzung	71.11.00↔	Biopsie an der Vulva, n.n.bez.

71.11.20↔	Biopsie an der Vulva durch Inzision	71.73↔	Konstruktion des Introitus vaginae
71.11.99↔	Biopsie an der Vulva, sonstige	71.79↔	Sonstige plastische Rekonstruktion an Vulva und Perineum
71.3↔	Sonstige lokale Exzision oder Destruktion an Vulva und Perineum	71.8↔	Sonstige Operationen an der Vulva
71.71↔	Naht einer Verletzung von Vulva oder Perineum		

Prozedur O60-11

73.7x.13‡↔	Stationäre Behandlung vor Entbindung im gleichen Aufenthalt: Mindestens 14 bis höchstens 27 Tage	75.2‡↔	Intrauterine Transfusion
73.7x.14‡↔	Stationäre Behandlung vor Entbindung im gleichen Aufenthalt: Mindestens 28 bis höchstens 55 Tage	75.36↔	Korrektur eines fetalen Defektes
73.7x.19‡↔	Stationäre Behandlung vor Entbindung im gleichen Aufenthalt: mehr Tage		

ADRG O61**Stationäre Aufnahme nach Entbindung oder Abort ohne OR-Prozedur**

Hauptdiagnose in Tabelle O61-1 oder Nebendiagnose in Tabelle O61-2 und Hauptdiagnose in Tabelle O61-3

DRG O61Z**Stationäre Aufnahme nach Entbindung oder Abort ohne OR-Prozedur****Diagnose O61-1**

A34	Tetanus während Schwangerschaft/Geburt/Wochenbett	O88.3	Pyämische u septische Embolie währ GestatPeriode
F53.0	Leichte psych u VerhaltStör im Wochenbett, aonkl	O88.8	Sonstige Embolie während Gestationsperiode
F53.1	Schwere psych u VerhaltStör im Wochenbett, aonkl	O89.0	Pulmonale Komplik b Anästhesie im Wochenbett
F53.8	Sonst psych u VerhaltStör im Wochenbett, aonkl	O89.1	Kardiale Komplik b Anästhesie im Wochenbett
F53.9	Psychische Störung im Wochenbett, nnbez	O89.2	Komplikationen ZNS b Anästhesie im Wochenbett
O08.0	Inf GenitTr/Becken nach Abort/EU-Grav/Molenschwang	O89.3	Tox Reaktion auf Lokalanästhesie im Wochenbett
O08.1	Spätblutg/verst Blutg nach Abort/EU-Grav/Molenschwang	O89.4	Kopfschmerzen nach Spinal-/Periduralanästh i Wochen
O08.2	Embolie nach Abort, Extrauterinigrav u Molenschw	O89.5	So Komplik nach Spinal-/Periduralanästh i Wochenbett
O08.3	Schock nach Abort, Extrauterinigravid u Molenschwang	O89.6	Mißlingen/Schwierigkeiten b Intubation i Wochenbett
O08.4	Niereninsuff nach Abort, Extrauterinigravid u Molenschwang	O89.8	Sonst Komplik b Anästhesie im Wochenbett
O08.5	Stoffwechselstör nach Abort/EU-Grav/Molenschwang	O89.9	Komplikation b Anästhesie im Wochenbett, nnbez
O08.6	Verletz Beckenorg/-gew nach Abort/EU-Grav/Molenschwang	O90.0	Dehiszenz Schnittentbindungswunde
O08.7	Sonst Venen-KH Komplikat Abort/EU-Grav/Molenschwang	O90.1	Dehiszenz geburtshilfliche Dammwunde
O08.8	Sonst Komplik nach Abort, EU-Gravidität u Molenschwang	O90.2	Hämatom geburtshilfliche Wunde
O08.9	Komplik nach Abort, EU-Gravid u Molenschw, nnbez	O90.3	Kardiomyopathie im Wochenbett
O15.2	Eklampsie im Wochenbett	O90.4	Postpartales akutes Nierenversagen
O43.20	Placenta accreta	O90.5	Postpartale Thyreoiditis
O43.21	Placenta increta oder percreta	O90.8	Sonstige Wochenbettkomplikationen, aonkl
O62.4	Hypertone, unkoordiniert u anhaltende Uteruskontraktionen	O90.9	Wochenbettkomplikation, nnbez
O68.9	Komplik b Wehen u Entbindung d fetalen Distreß, nnbez	O91.00	Inf Brustwarze i Zus m Gestat, o A Schwierig b Anlegen
O71.2	Inversio uteri, postpartal	O91.01	Inf Brustwarze i Zus m Gestat, m A Schwierig b Anlegen
O72.2	Spätblutung u späte Nachgeburtsblutung	O91.10	Absz Mamma i Zus m Gestat, oh A Schwierig b Anlegen
O72.3	Postpartale Gerinnungsstörungen	O91.11	Absz Mamma i Zus m Gestat, m A Schwierig b Anlegen
O73.0	Retention Plazenta oh Blutung	O91.20	N eitir Mastitis i Zus m Gestat, oh A Schwierig b Anlegen
O73.1	Retention von Plazenta- od Eihautresten oh Blutung	O91.21	N eitir Mastitis i Zus m Gestat, m A Schwierig b Anlegen
O75.4	Sonst Komplik b geburtshilf Operationen u Maßnahmen	O92.00	Hohlwarze i Zus m Gestation, oh A Schwierig b Anlegen
O75.8	Sonst nbez Komplik b Wehentätigkeit u Entbindung	O92.01	Hohlwarze i Zus m Gestation, m A Schwierig b Anlegen
O85	Puerperalfieber	O92.10	Rhagade Brustw i Zus m Gestat, oh A Schwierig b Anleg
O86.0	Infektion Wunde nach operat geburtshilflichem Eingriff	O92.11	Rhagade Brustw i Zus m Gestat, m A Schwierig b Anleg
O86.1	Sonst Infektion Genitaltrakt nach Entbindung	O92.20	So u nnbez KH Mamma i Zus Gestat, oh A Schwier Anlegen
O86.2	Infektion Harntrakt nach Entbindung	O92.21	So u nnbez KH Mamma i Zus Gestat, m A Schwier Anlegen
O86.3	Sonst Infektion Urogenitaltrakt nach Entbindung	O92.30	Agalaktie, oh Ang von Schwierigkeiten b Anlegen
O86.4	Fieber unbekannter Ursprung nach Entbindung	O92.31	Agalaktie, m Ang von Schwierigkeiten b Anlegen
O86.8	Sonstige nbez Wochenbettinfektionen	O92.40	Hypogalaktie, oh Ang von Schwierigkeiten b Anlegen
O87.0	Oberflächliche Thrombophlebitis im Wochenbett	O92.41	Hypogalaktie, m Ang von Schwierigkeiten b Anlegen
O87.1	Tiefe Venenthrombose im Wochenbett	O92.50	Hemmung Laktation, oh Ang Schwierig b Anlegen
O87.2	Hämorrhoiden im Wochenbett	O92.51	Hemmung Laktation, m Ang Schwierig b Anlegen
O87.3	Hirnenvenenthrombose im Wochenbett	O92.60	Galaktorrhoe, o Ang von Schwierigkeiten b Anlegen
O87.8	Sonst VenenKH als Komplikation im Wochenbett	O92.61	Galaktorrhoe, m Ang von Schwierigkeiten b Anlegen
O87.9	VenenKH als Komplikation im Wochenbett, nnbez	O92.70	So u nnbez LaktationsStör, oh Ang Schwierig b Anlegen
O88.0	Luftembolie während Gestationsperiode	O92.71	So u nnbez LaktationsStör, m Ang Schwierig b Anlegen
O88.1	Fruchtwasserembolie	Z39.0	Betreuung u Untersuch Mutter unmittelb nach Entbindung
O88.20	Lungenembolie während der Gestationsperiode	Z39.1	Betreuung u Untersuchung stillende Mutter
O88.28	Sonst Thromboembolie während der Gestationsperiode	Z39.2	Routinemäßige postpartale Nachuntersuchung Mutter

Nebendiagnose O61-2

Z39.0 Betreuung u Untersuch Mutter unmittelb nach Entbindung

Diagnose O61-3

O10.0	Vorh besteh essent Hypert, die Schw/Geb/WoBett kompliz	O29.6	Mißlingen/Schwierigkeiten Intubation in Schwangersch
O10.1	Vorh besteh hypert Herz-KH, die Schw/Geb/WoB kompliz	O29.8	Sonst Komplik b Anästhesie in Schwangerschaft
O10.2	Vorh besteh hypert Nieren-KH Schw/Geb/WoBett kompliz	O29.9	Komplik b Anästhesie in Schwangerschaft, nnbez
O10.3	Vorh best hypert Herz-/Nieren-KH Schw/Geb/WoB kompliz	O30.0	Zwillingsschwangerschaft
O10.4	Vorh besteh sek Hypert, die Schw/Geb/WoBett kompliz	O30.1	Drillingsschwangerschaft
O10.9	Nnbez, vorher besteh Hypert, die Schw/Geb/WoB kompliz	O30.2	Vierlingsschwangerschaft
O11	Vorbst chr Hypert aufgepropf Präekl Schw/Geb/WoB kompliz	O30.8	Sonstige Mehrlingsschwangerschaft
O12.0	Schwangerschaftsödeme	O30.9	Mehrlingsschwangerschaft, nnbez
O12.1	Schwangerschaftsproteinurie	O31.0	Fetus papyraceus
O12.2	Schwangerschaftsödeme m Proteinurie	O31.1	Fortbesteh Schwangersch nach Fehlgeburt ein/mehr Feten
O13	Gestationshypertonie [schwäng-induz Hypertonie]	O31.2	Fortbesteh Schwangerschaft nach intraut Absterben
O14.0	Leichte bis mäßige Präeklampsie	O31.8	So Komplik, für Mehrlingsschwangerschaft spezifisch
O14.1	Schwere Präeklampsie	O32.0	Betreuung Mutter wg wechselnder Kindslage
O14.2	HELLP-Syndrom	O32.1	Betreuung Mutter wg Beckenendlage
O14.9	Präeklampsie, nnbez	O32.2	Betreuung Mutter b Quer- u Schräglage
O15.0	Eklampsie während Schwangerschaft	O32.3	Betreuung Mutter b Gesichts-, Stirn- u Kinnlage
O15.9	Eklampsie, zeitlicher Bezug nicht angegeben	O32.4	Betreuung Mutter b Nichteintreten Kopf zum Termin
O16	Nnbez Hypertonie Mutter	O32.5	Betr Mutter b MehrlSchw Lage-/EinstAnom ein/mehr Feten
O21.0	Leichte Hyperemesis gravidarum	O32.6	Betreuung Mutter b komb Lage- u Einstellungsanomalien
O21.1	Hyperemesis gravidarum m Stoffwechselstörung	O32.8	Betreuung Mutter b so Lage- u Einstellungsanom Fetus
O21.2	Späterbrechen während Schwangerschaft	O32.9	Betreuung Mutter b Lage- u EinstellAnom Fetus, nnbez
O21.8	Sonst Erbrechen, das Schwangerschaft kompliziert	O33.0	Betr Mutter b Mißverhält d Deform mütterl knöch Becken
O21.9	Erbrechen während Schwangerschaft, nnbez	O33.1	Betreuung Mutter b Mißverhältnis d allg verengtes Becken
O22.0	Varizen unt Extremitäten in Schwangerschaft	O33.2	Betreuung Mutter b Mißverhält d Beckeneingangsvereng
O22.1	Varizen Genitalorgane in Schwangerschaft	O33.3	Betreuung Mutter b Mißverhält d Beckenausgangsvereng
O22.2	Oberfl Thrombophlebitis in Schwangerschaft	O33.4	Betr Mutter wg Mißverhält b komb mütterl u fetal Ursache
O22.3	Tiefe Venenthrombose in Schwangerschaft	O33.5	Betr Mutter b Mißverhältnis d ungewöhnlich großen Feten
O22.4	Hämorrhoiden in Schwangerschaft	O33.6	Betreuung Mutter b Mißverhältnis d Hydrozephalus Fetus
O22.5	Hirnvenenthrombose in Schwangerschaft	O33.7	Betreuung Mutter b Mißverhält d so Deformitäten Fetus
O22.8	Sonst Venen-KH als Komplikation in Schwangerschaft	O33.8	Betreuung Mutter b Mißverhältnis sonst Ursprung
O22.9	Venen-KH als Komplikation in Schwangerschaft, nnbez	O33.9	Betreuung Mutter b Mißverhältnis, nnbez
O23.0	Infektionen Niere in Schwangerschaft	O34.0	Betreuung Mutter b angeborener Fehlbildung Uterus
O23.1	Infektion Harnblase in Schwangerschaft	O34.1	Betreuung Mutter b Tumor Corpus uteri
O23.2	Infektionen Urethra in Schwangerschaft	O34.2	Betreuung Mutter b Uterusnarbe d vorangeg chir Eingriff
O23.3	Inf von sonst Teilen Harnwege in Schwangerschaft	O34.30	Betr Mutter, b vagSono doku Zervix < 10mm o Trichterbild
O23.4	Nnbez Infektion Harnwege in Schwangerschaft	O34.31	Betreuung der Mutter bei Fruchtblasenprolaps
O23.5	Infektion Genitaltrakt in Schwangerschaft	O34.38	Betreuung der Mutter bei sonstiger Zervixinsuffizienz
O23.9	So u nnbez Infektion UrogenitTrakt in Schwangerschaft	O34.39	Betreuung der Mutter bei Zervixinsuff, nnbez
O24.0	DM in Schwang, vorher besteh DM, prim insulabh [Typ-1-D]	O34.4	Betreuung Mutter b sonst Anomalien Cervix uteri
O24.1	DM in Schwang, vorher besteh DM, n prim insulabh [Typ-2-D]	O34.5	Betreuung Mutter b sonst Anomalien gravidier Uterus
O24.2	DM in Schwang, vorher besteh DM d Fehl-/Mangelernähr	O34.6	Betreuung Mutter b Anomalie Vagina
O24.3	DM in Schwang, vorher besteh DM, nnbez	O34.7	Betreuung Mutter b Anomalie Vulva u Perineum
O24.4	DM, während Schwangerschaft auftretend	O34.8	Betreuung Mutter b sonst Anomalien Beckenorgane
O24.9	Diabetes mellitus in Schwangerschaft, nnbez	O34.9	Betreuung Mutter b Anomalie Beckenorgane, nnbez
O25	Fehl- u Mangelernährung in Schwangerschaft	O35.0	Betreuung Mutter b (Va) Fehlbildung ZNS b Feten
O26.0	Übermäßige Gewichtszunahme in Schwangerschaft	O35.1	Betreuung Mutter b (Va) Chromosomenanomalie b Feten
O26.1	Geringe Gewichtszunahme in Schwangerschaft	O35.2	Betreuung Mutter b (Va) hereditäre KH b Feten
O26.2	Schwangerschaftsbetreuung b Neigung zu habit Abort	O35.3	Betreuung Mutter b (Va) Schädig Fetus d Virus-KH Mutter
O26.3	Schwangerschaft b liegendem Intrauterinpeppar	O35.4	Betreuung Mutter b (Va) Schädigung Fetus d Alkohol
O26.4	Herpes gestationis	O35.5	Betreuung Mutter b (Va) Schädig Fetus d AM/Drogen
O26.5	Hypotonie-Syndrom Mutter	O35.6	Betreuung Mutter b (Va) Schädig Fetus d Strahleneinwirk
O26.6	LeberKH während Schwangersch/Geburt/WoBett	O35.7	Betreuung Mutter b (Va) Schädig Fetus u so med Maßn
O26.7	Subluxation Symphysis (pubica) währ Schw/Geb/WoBett	O35.8	Betreuung Mutter b (Va) sonst Anom/Schädigung Fetus
O26.81	NierenKH, m Schwangerschaft verbunden	O35.9	Betreuung Mutter b (Va) Anom/Schädigung Fetus, nnbez
O26.82	Karpaltunnel-Synd während Schwangerschaft	O36.0	Betreuung Mutter wg Rhesus-Isoimmunisierung
O26.83	Periphere Neuritis während Schwangerschaft	O36.1	Betreuung Mutter wg sonst Isoimmunisierung
O26.88	So nbez Zustände m Schwangerschaft verbunden	O36.2	Betreuung Mutter wg Hydrops fetalis
O26.9	Mit Schwangerschaft verbundener Zustand, nnbez	O36.3	Betreuung Mutter wg Anzeichen für fetale Hypoxie
O29.0	Pulmonale Komplik b Anästhesie in Schwangerschaft	O36.4	Betreuung Mutter wg intrauterinen Fruchttodes
O29.1	Kardiale Komplik b Anästhesie in Schwangerschaft	O36.5	Betreuung Mutter wg fetaler Wachstumsretardierung
O29.2	Komplik ZNS b Anästhesie in Schwangerschaft	O36.6	Betreuung Mutter wg fetaler Hypertrophie
O29.3	Toxische Reaktion auf Lokalanästhesie in Schwang	O36.7	Betreuung Mutter wg lebensfähig Fetus b AbdomGravid
O29.4	Kopfschmerzen nach Spinal-/Periduralanästh in Schwang	O36.8	Betreuung Mutter wg sonst nbez Komplikationen b Feten
O29.5	Sonst Komplik nach Spinal-/Periduralanästh in Schwang	O36.9	Betreuung Mutter wg Komplikationen b Feten, nnbez

O40	Polyhydramnion	O48	Übertragene Schwangerschaft
O41.0	Oligohydramnion	O61.0	Mißlungene medikamentöse Geburtseinleitung
O41.1	Infektion Fruchtblase u Eihäute	O62.0	Primäre Wehenschwäche
O41.8	Sonst nbez Veränderung Fruchtwasser u Eihäute	O71.0	Uterusruptur vor Wehenbeginn
O41.9	Veränderung Fruchtwasser u Eihäute, nnbez	O98.0	Tuberkulose, die Schwang/Geb/WoBett kompliziert
O42.0	Vorzeit Blasensprung, Wehenbeginn innerhalb von 24 Std	O98.1	Syphilis, die Schwang/Geb/WoBett kompliziert
O42.11	Vorzeit Blasensprung, Wehenbeginn nach 1 bis 7 Tagen	O98.2	Gonorrhoe, die Schwang/Geb/WoBett kompliziert
O42.12	Vorzeit Blasensprung, Wehenbeginn nach > 7 Tagen	O98.3	So Inf, d GeschlVerkehr übertr, Schw/Geb/WochB kompliz
O42.2	Vorzeit Blasensprung, Wehenhemmung d Therapie	O98.4	Virushepatitis, die Schwangersch/Geburt/WoBett kompliz
O42.9	Vorzeitiger Blasensprung, nnbez	O98.5	Sonst Virus-KH Mutter, die Schw/Geb/WoBett kompliz
O43.0	Transplazentare Transfusionssyndrome	O98.6	Protozoen-KH, die Schwangersch/Geburt/WoBett kompliz
O43.1	Fehlbildung Plazenta	O98.7	HIV-Kh, Schwangerschaft, Geburt u Wochenbett komplizierend
O43.8	Sonstige pathologische Zustände Plazenta	O98.8	Sonst inf/paras KH Mutter, d Schw/Geb/WoB kompliz
O43.9	Pathologischer Zustand Plazenta, nnbez	O98.9	Nnbez inf/paras KH Mutter, die Schw/Geb/WoB kompliz
O44.00	Tiefer Sitz der Plazenta ohne (aktuelle) Blutung	O99.0	Anämie, die Schwangersch/Geburt/WoBett kompliziert
O44.01	Placenta praevia ohne (aktuelle) Blutung	O99.1	So KH Blut/blutbOrg Stör ImmSyst Schw/Geb/WoB kompliz
O44.10	Tiefer Sitz der Plazenta mit aktueller Blutung	O99.2	Endokrine, Ernähr-/StoffwKH, die Schw/Geb/WoB kompliz
O44.11	Placenta praevia mit aktueller Blutung	O99.3	Psych KH/KH Nervensyst, Schw/Geb/WoBett kompliz
O45.0	Vorzeitige Plazentalösung b Gerinnungsstörung	O99.4	KH KreislSystem, die Schw/Geburt/WoBett kompliz
O45.8	Sonstige vorzeitige Plazentalösung	O99.5	KH Atmungssystem, die Schw/Geburt/WoBett kompliz
O45.9	Vorzeitige Plazentalösung, nnbez	O99.6	KH Verdauungssystem, die Schw/Geburt/WoBett kompliz
O46.0	Präpartale Blutung b Gerinnungsstörung	O99.7	KH Haut Unterhautgew, Schwang/Geb/WochBett kompliz
O46.8	Sonstige präpartale Blutung	O99.8	Sonst nbez KH Zustände, die Schw/Geb/WochBett kompliz
O46.9	Präpartale Blutung, nnbez		

ADRG O62**Drohender Abort**

Hauptdiagnose in Tabelle O62-1

DRG O62Z**Drohender Abort****Hauptdiagnose O62-1**

O20.0	Drohender Abort	O20.9	Blutung in Frühschwangerschaft, nnbez
O20.8	Sonstige Blutung in Frühschwangerschaft		

ADRG O63**Abort ohne Dilatation und Kürettage, Aspirationskürettage oder Hysterotomie**

Hauptdiagnose in Tabelle O63-1

DRG O63Z**Abort ohne Dilatation und Kürettage, Aspirationskürettage oder Hysterotomie****Hauptdiagnose O63-1**

O01.0	Klassische Blasenmole	O04.3	Ärztl eingeleit Abort, inkomplett, m so u nnbez Komplik
O01.1	Partielle od inkomplette Blasenmole	O04.4	Ärztl eingeleit Abort, inkomplett, oh Komplik
O01.9	Blasenmole, nnbez	O04.5	Ärztl eing Abort, kompl/nnbez, kompliz d Inf GenitTr/Becken
O02.0	Abortivei u sonstige Molen	O04.6	Ärztl eing Abort, kompl/nnbez, kompliz d SpBlutg/verst Blutg
O02.1	Missed abortion [Verhaltene Fehlgeburt]	O04.7	Ärztl eingeleit Abort, kompl/nnbez, kompliz d Embolie
O02.8	Sonstige nbez abnorme Konzeptionsprodukte	O04.8	Ärztl eingeleit Abort, kompl/nnbez, m so u nnbez Komplik
O02.9	Anomales Konzeptionsprodukt, nnbez	O04.9	Ärztl eingeleit Abort, kompl/nnbez, oh Komplik
O03.0	Spontanabort, inkompl, kompliz d Inf Genitaltrakt/Becken	O05.0	So Abort, inkomplett, kompliz d Infekt Genitaltr/Becken
O03.1	Spontanabort, inkompl, kompliz d Spätblutg/verst Blutg	O05.1	So Abort, inkomplett, kompliz d Spätblutg/verst Blutg
O03.2	Spontanabort, inkompl, kompliziert d Embolie	O05.2	Sonst Abort, inkomplett, kompliz d Embolie
O03.3	Spontanabort, Inkomplett, m so u nnbez Komplik	O05.3	Sonst Abort, inkomplett, m so u nnbez Komplik
O03.4	Spontanabort, inkomplett, oh Komplikation	O05.4	Sonstiger Abort, inkomplett, oh Komplikation
O03.5	Spontanabort, kompl/nnbez, kompliz d Inf GenitTr/Becken	O05.5	So Abort, kompl/nnbez, kompliz d Inf GenitTr/Becken
O03.6	Spontanabort, kompl/nnbez, kompliz d Spätblutg/verst Blutg	O05.6	So Abort, kompl/nnbez, kompliz d Spätblutg/verst Blutg
O03.7	Spontanabort, kompl/nnbez, kompliz d Embolie	O05.7	Sonst Abort, kompl/nnbez, kompliz d Embolie
O03.8	Spontanabort, kompl/nnbez, m so u nnbez Komplikationen	O05.8	Sonst Abort, kompl/nnbez, m so u nnbez Komplik
O03.9	Spontanabort, kompl/nnbez, oh Komplikation	O05.9	Sonst Abort, komplett/nnbez, oh Komplikation
O04.0	Ärztl eingeleit Abort, inkompl, kompliz d Inf GenitTr/Becken	O06.0	Nnbez Abort, inkomplett, kompliz d Infekt GenitTr/Becken
O04.1	Ärztl eingeleit Abort, inkompl, kompliz d Spätblutg/verst Blutg	O06.1	Nnbez Abort, inkomplett, kompliz d Spätblutg/verst Blutg
O04.2	Ärztl eingeleit Abort, inkomplett, kompliz d Embolie	O06.2	Nnbez Abort, inkomplett, kompliz d Embolie

O06.3	Nnbez Abort, inkomplett, m so u nnbez Komplik	O07.2	Mißlungene ärztliche Aborteinleit, kompliz d Embolie
O06.4	Nnbez Abort, inkomplett, oh Komplikation	O07.3	Mißlungene ärztliche Aborteinleitung m so/nnbez Komplik
O06.5	Nnbez Abort, kompl/nnbez, kompliz d Inf GenitTr/Becken	O07.4	Mißlungene ärztliche Aborteinleitung oh Komplik
O06.6	Nnbez Abort, kompl/nnbez, kompliz d Spätblutg/verst Blutg	O07.5	Mißlung so/nnbez Aborteinleit, kompliz d Inf GenitTr/Becken
O06.7	Nnbez Abort, kompl/nnbez, kompliz d Embolie	O07.6	Mißlung so/nnbez Aborteinleit, kompliz d SpBlutg/verst Blutg
O06.8	Nnbez Abort, kompl/nnbez, m so u nnbez Komplikationen	O07.7	Mißlung so/nnbez Aborteinleit, kompliz d Embolie
O06.9	Nnbez Abort, komplett/nnbez, oh Komplikation	O07.8	Mißlung so/nnbez Aborteinleit m so/nnbez Komplik
O07.0	Mißlung ärztl Aborteinleit, kompliz d Inf GenitTr/Becken	O07.9	Mißlungene so/nnbez Aborteinleitung oh Komplik
O07.1	Mißlung ärztl Aborteinleit, kompliz d Spätblutg/verst Blutg		

ADRG O65 **Andere vorgeburtliche stationäre Aufnahme**

Hauptdiagnose in Tabelle O65-1

DRG O65A **Andere vorgeburtliche stationäre Aufnahme mit äusserst schweren oder schweren CC oder komplexer Diagnose, Schwangerschaftsdauer 20 bis 33 vollendete Wochen**

(PCCL > 2 oder Hauptdiagnose in Tabelle O65-2) und Nebendiagnose in Tabelle O65-3

DRG O65B **Andere vorgeburtliche stationäre Aufnahme mit äuss. schweren oder schweren CC oder kompl. Diagnose, Schwangerschaftsdauer bis 19 oder mehr als 33 vollendete Wochen, oder ohne äuss. schw. oder schw. CC, ohne komplexe Diagnose, 26 bis 33 vollendete Wochen**

PCCL > 2 oder Hauptdiagnose in Tabelle O65-2 oder Nebendiagnose in Tabelle O65-4

DRG O65C **Andere vorgeburtliche stationäre Aufnahme ohne äusserst schwere oder schwere CC, ohne komplexe Diagnose, Schwangerschaftsdauer bis 26 oder mehr als 33 vollendete Wochen****DRG O65D** **Andere vorgeburtliche stationäre Aufnahme, ein Belegungstag**

Verweildauer ist gleich 1 Tag

Diagnose O65-1

O10.0	Vorh besteh essent Hypert, die Schw/Geb/WoBett kompliz	O22.9	Venen-KH als Komplikation in Schwangerschaft, nnbez
O10.1	Vorh besteh hypert Herz-KH, die Schw/Geb/WoB kompliz	O23.0	Infektionen Niere in Schwangerschaft
O10.2	Vorh besteh hypert Nieren-KH Schw/Geb/WoBett kompliz	O23.1	Infektion Harnblase in Schwangerschaft
O10.3	Vorh best hypert Herz-/Nieren-KH Schw/Geb/WoB kompliz	O23.2	Infektionen Urethra in Schwangerschaft
O10.4	Vorh besteh sek Hypert, die Schw/Geb/WoBett kompliz	O23.3	Inf von sonst Teilen Harnwege in Schwangerschaft
O10.9	Nnbez, vorher besteh Hypert, die Schw/Geb/WoB kompliz	O23.4	Nnbez Infektion Harnwege in Schwangerschaft
O11	Vorbst chr Hypert aufgepfropf Präekl Schw/Geb/WoB kompliz	O23.5	Infektion Genitaltrakt in Schwangerschaft
O12.0	Schwangerschaftsödeme	O23.9	So u nnbez Infektion UrogenitTrakt in Schwangerschaft
O12.1	Schwangerschaftsproteinurie	O24.0	DM in Schwang, vorher besteh DM, prim insulabh [Typ-1-D]
O12.2	Schwangerschaftsödeme m Proteinurie	O24.1	DM in Schwang, vorher besteh DM, n prim insulabh [Typ-2-D]
O13	Gestationshypertonie [schwäng-induz Hypertonie]	O24.2	DM in Schwang, vorher besteh DM d Fehl-/Mangelernähr
O14.0	Leichte bis mäßige Präeklampsie	O24.3	DM in Schwang, vorher besteh DM, nnbez
O14.1	Schwere Präeklampsie	O24.4	DM, während Schwangerschaft auftretend
O14.2	HELLP-Syndrom	O24.9	Diabetes mellitus in Schwangerschaft, nnbez
O14.9	Präeklampsie, nnbez	O25	Fehl- u Mangelernährung in Schwangerschaft
O15.0	Eklampsie während Schwangerschaft	O26.0	Übermäßige Gewichtszunahme in Schwangerschaft
O15.9	Eklampsie, zeitlicher Bezug nicht angegeben	O26.1	Geringe Gewichtszunahme in Schwangerschaft
O16	Nnbez Hypertonie Mutter	O26.2	Schwangerschaftsbetreuung b Neigung zu habit Abort
O21.0	Leichte Hyperemesis gravidarum	O26.3	Schwangerschaft b liegendem Intrauterinpressar
O21.1	Hyperemesis gravidarum m Stoffwechselstörung	O26.4	Herpes gestationis
O21.2	Späterbrechen während Schwangerschaft	O26.5	Hypotonie-Syndrom Mutter
O21.8	Sonst Erbrechen, das Schwangerschaft kompliziert	O26.6	LeberKH während Schwangersch/Geburt/WoBett
O21.9	Erbrechen während Schwangerschaft, nnbez	O26.7	Subluxation Symphysis (pubica) währ Schw/Geb/WoBett
O22.0	Varizen unt Extremitäten in Schwangerschaft	O26.8.1	NierenKH, m Schwangerschaft verbunden
O22.1	Varizen Genitalorgane in Schwangerschaft	O26.8.2	Karpaltunnel-Synd während Schwangerschaft
O22.2	Oberfl Thrombophlebitis in Schwangerschaft	O26.8.3	Periphere Neuritis während Schwangerschaft
O22.3	Tiefe Venenthrombose in Schwangerschaft	O26.8.8	So nbez Zustände m Schwangerschaft verbunden
O22.4	Hämorrhoiden in Schwangerschaft	O26.9	Mit Schwangerschaft verbundener Zustand, nnbez
O22.5	Hirnenvenenthrombose in Schwangerschaft	O28.0	Abn hämat Befund b pränat Screeningunters Mutter
O22.8	Sonst Venen-KH als Komplikation in Schwangerschaft	O28.1	Abn biochem Befund b pränat Screeningunters Mutter

028.2	Abn zytol Befund b pränat Screeninguntersuchung Mutter	036.4	Betreuung Mutter wg intrauterinen Fruchttodes
028.3	Abn Ultraschallbefund b pränat Screeningunters Mutter	036.5	Betreuung Mutter wg fetaler Wachstumsretardierung
028.4	Abn radiol Befund b pränat Screeningunters Mutter	036.6	Betreuung Mutter wg fetaler Hypertrophie
028.5	Abn genet Befund b pränat Screeningunters Mutter	036.7	Betreuung Mutter wg lebensfähig Fetus b AbdomGravid
028.8	Sonst abnorm Befund b pränat Screeningunters Mutter	036.8	Betreuung Mutter wg sonst nbez Komplikationen b Feten
028.9	Anomaler Befund b pränat Screeningunters Mutter, nnbez	036.9	Betreuung Mutter wg Komplikationen b Feten, nnbez
029.0	Pulmonale Komplik b Anästhesie in Schwangerschaft	040	Polyhydramnion
029.1	Kardiale Komplik b Anästhesie in Schwangerschaft	041.0	Oligohydramnion
029.2	Komplik ZNS b Anästhesie in Schwangerschaft	041.1	Infektion Fruchtblase u Eihäute
029.3	Toxische Reaktion auf Lokalanästhesie in Schwang	041.8	Sonst nbez Veränderung Fruchtwasser u Eihäute
029.4	Kopfschmerzen nach Spinal-/Periduralanästh in Schwang	041.9	Veränderung Fruchtwasser u Eihäute, nnbez
029.5	Sonst Komplik nach Spinal-/Periduralanästh in Schwang	042.0	Vorzeit Blasensprung, Wehenbeginn innerhalb von 24 Std
029.6	Mißlingen/Schwierigkeiten Intubation in Schwangersch	042.11	Vorzeit Blasensprung, Wehenbeginn nach 1 bis 7 Tagen
029.8	Sonst Komplik b Anästhesie in Schwangerschaft	042.12	Vorzeit Blasensprung, Wehenbeginn nach > 7 Tagen
029.9	Komplik b Anästhesie in Schwangerschaft, nnbez	042.2	Vorzeit Blasensprung, Wehenhemmung d Therapie
030.0	Zwillingsschwangerschaft	042.9	Vorzeitiger Blasensprung, nnbez
030.1	Drillingsschwangerschaft	043.0	Transplazentare Transfusions syndrome
030.2	Vierlingsschwangerschaft	043.1	Fehlbildung Plazenta
030.8	Sonstige Mehrlingsschwangerschaft	043.8	Sonstige pathologische Zustände Plazenta
030.9	Mehrlingsschwangerschaft, nnbez	043.9	Pathologischer Zustand Plazenta, nnbez
031.0	Fetus papyraceus	044.00	Tiefer Sitz der Plazenta ohne (aktuelle) Blutung
031.1	Fortbesteh Schwangersch nach Fehlgeburt ein/mehr Feten	044.01	Placenta praevia ohne (aktuelle) Blutung
031.2	Fortbesteh Schwangerschaft nach intraut Absterben	044.10	Tiefer Sitz der Plazenta mit aktueller Blutung
031.8	So Komplik, für Mehrlingsschwangerschaft spezifisch	044.11	Placenta praevia mit aktueller Blutung
032.0	Betreuung Mutter wg wechselnder Kindslage	045.0	Vorzeitige Plazentalösung b Gerinnungsstörung
032.1	Betreuung Mutter wg Beckenendlage	045.8	Sonstige vorzeitige Plazentalösung
032.2	Betreuung Mutter b Quer- u Schräglage	045.9	Vorzeitige Plazentalösung, nnbez
032.3	Betreuung Mutter b Gesichts-, Stirn- u Kinnlage	046.0	Präpartale Blutung b Gerinnungsstörung
032.4	Betreuung Mutter b Nichteintreten Kopf zum Termin	046.8	Sonstige präpartale Blutung
032.5	Betr Mutter b MehrSchw Lage-/EinstAnom ein/mehr Feten	046.9	Präpartale Blutung, nnbez
032.6	Betreuung Mutter b komb Lage- u Einstellungsanomalien	047.0	Frustrane Kontraktionen vor 37 vollendeten SSW
032.8	Betreuung Mutter b so Lage- u Einstellungsanom Fetus	047.1	Frustrane Kontraktionen ab 37 od mehr vollendeten SSW
032.9	Betreuung Mutter b Lage- u EinstellAnom Fetus, nnbez	048	Übertragene Schwangerschaft
033.0	Betr Mutter b Mißverhält d Deform mütterl knöch Becken	060.0	Vorzeitige Wehen ohne Entbindung
033.1	Betreuung Mutter b Mißverhältnis d allg verengtes Becken	061.0	Mißlungene medikamentöse Geburtseinleitung
033.2	Betreuung Mutter b Mißverhält d Beckeneingangsvereng	061.8	Sonstige mißlungene Geburtseinleitung
033.3	Betreuung Mutter b Mißverhält d Beckenausgangsvereng	061.9	Mißlungene Geburtseinleitung, nnbez
033.4	Betr Mutter wg Mißverhält b komb mütterl u fetal Ursache	062.0	Primäre Wehenschwäche
033.5	Betr Mutter b Mißverhältnis d ungewöhnlich großen Feten	062.2	Sonstige Wehenschwäche
033.6	Betreuung Mutter b Mißverhältnis d Hydrozephalus Fetus	062.8	Sonstige abnorme Wehentätigkeit
033.7	Betreuung Mutter b Mißverhält d so Deformitäten Fetus	062.9	Abnorme Wehentätigkeit, nnbez
033.8	Betreuung Mutter b Mißverhältnis sonst Ursprung	071.0	Uterusruptur vor Wehenbeginn
033.9	Betreuung Mutter b Mißverhältnis, nnbez	098.0	Tuberkulose, die Schwang/Geb/WoBett kompliziert
034.0	Betreuung Mutter b angeborener Fehlbildung Uterus	098.1	Syphilis, die Schwang/Geb/WoBett kompliziert
034.1	Betreuung Mutter b Tumor Corpus uteri	098.2	Gonorrhoe, die Schwang/Geb/WoBett kompliziert
034.2	Betreuung Mutter b Uterusnarbe d vorangeh chir Eingriff	098.3	So Inf, d GeschlVerkehr übertr, Schw/Geb/WochB kompliz
034.30	Betr Mutter, b vagSono doku Zervix < 10mm o Trichterbidl	098.4	Virushepatitis, die Schwangersch/Geburt/WoBett kompliz
034.31	Betreuung der Mutter bei Fruchtblasenprolaps	098.5	Sonst Virus-KH Mutter, die Schw/Geb/WoBett kompliz
034.38	Betreuung der Mutter bei sonstiger Zervixinsuffizienz	098.6	Protozoen-KH, die Schwangersch/Geburt/WoBett kompliz
034.39	Betreuung der Mutter bei Zervixinsuff, nnbez	098.7	HIV-Kh, Schwangerschaft, Geburt u Wochenbett komplizierend
034.4	Betreuung Mutter b sonst Anomalien Cervix uteri	098.8	Sonst inf/paras KH Mutter, d Schw/Geb/WoB kompliz
034.5	Betreuung Mutter b sonst Anomalien gravidier Uterus	098.9	Nnbez inf/paras KH Mutter, die Schw/Geb/WoB kompliz
034.6	Betreuung Mutter b Anomalie Vagina	099.0	Anämie, die Schwangersch/Geburt/WoBett kompliziert
034.7	Betreuung Mutter b Anomalie Vulva u Perineum	099.1	So KH Blut/blutOrg Stör ImmSyst Schw/Geb/WoB kompliz
034.8	Betreuung Mutter b sonst Anomalien Beckenorgane	099.2	Endokrine, Ernähr-/StoffwKH, die Schw/Geb/WoB kompliz
034.9	Betreuung Mutter b Anomalie Beckenorgane, nnbez	099.3	Psych KH/KH Nervensyst, Schw/Geb/WoBett kompliz
035.0	Betreuung Mutter b (Va) Fehlbildung ZNS b Feten	099.4	KH Kreislsystem, die Schw/Geburt/WoBett kompliz
035.1	Betreuung Mutter b (Va) Chromosomenanomalie b Feten	099.5	KH Atmungssystem, die Schw/Geburt/WoBett kompliz
035.2	Betreuung Mutter b (Va) hereditäre KH b Feten	099.6	KH Verdauungssystem, die Schw/Geburt/WoBett kompliz
035.3	Betreuung Mutter b (Va) Schädig Fetus d Virus-KH Mutter	099.7	KH Haut Unterhautgew, Schwang/Geb/WochBett kompliz
035.4	Betreuung Mutter b (Va) Schädigung Fetus d Alkohol	099.8	Sonst nbez KH Zustände, die Schw/Geb/WochBett kompliz
035.5	Betreuung Mutter b (Va) Schädig Fetus d AM/Drogen	Z36.0	Pränat Screening ChromosAnomalien
035.6	Betreuung Mutter b (Va) Schädig Fetus d Strahleneinwirk	Z36.1	Pränat Screening erhöht Alpha-Fetoproteinspiegel
035.7	Betreuung Mutter b (Va) Schädig Fetus u so med Maßn	Z36.2	And pränat Screening milts Amniozentese
035.8	Betreuung Mutter b (Va) sonst Anom/Schädigung Fetus	Z36.3	Pränat Screen Fehl b milts US od and physikal Verf
035.9	Betreuung Mutter b (Va) Anom/Schädigung Fetus, nnbez	Z36.4	Pränat Screen fet WachstRet milts US od and physik Verf
036.0	Betreuung Mutter wg Rhesus-Isoimmunisierung	Z36.5	Pränat Screening Isoimmunisierung
036.1	Betreuung Mutter wg sonst Isoimmunisierung	Z36.8	Sonst pränat Screening
036.2	Betreuung Mutter wg Hydrops fetalis	Z36.9	Pränat Screening, nnbez
036.3	Betreuung Mutter wg Anzeichen für fetale Hypoxie		

Hauptdiagnose O65-2

O22.3	Tiefe Venenthrombose in Schwangerschaft	O34.30	Betr Mutter, b vagSono doku Zervix < 10mm o Trichterbild
O22.5	Hirnvenenthrombose in Schwangerschaft	O43.0	Transplazentare Transfusionssyndrome
O34.1	Betreuung Mutter b Tumor Corpus uteri	O44.11	Placenta praevia mit aktueller Blutung

Nebendiagnose O65-3

O09.3	Schwangerschaftsdauer, 20 bis 25 vollendete Wochen	O09.4	Schwangerschaftsdauer, 26 bis 33 vollendete Wochen
-------	--	-------	--

Nebendiagnose O65-4

O09.4	Schwangerschaftsdauer, 26 bis 33 vollendete Wochen
-------	--

ADRG 962

Unzulässige geburtshilfliche Diagnosekombination

Diagnose in Tabelle 962-1 und keine OR-Prozedur

DRG 962Z

Unzulässige geburtshilfliche Diagnosekombination

Diagnose 962-1

O82	Geburt Einling d Schnittentbindung [Sectio caesarea]
-----	--

ADRGs 901, 902

OR-Prozeduren ohne Bezug

Hauptdiagnose in Tabelle 962-1 und OR-Prozeduren ohne Bezug oder (Hauptdiagnose in Tabelle O02-1 oder Nebendiagnose in Tabelle O02-2) und jede OR-Prozedur außer Tabelle O60-10 und OR-Prozeduren ohne Bezug

DRGs 901A, 901B, 901C, 901D, 902Z

MDC 15

Neugeborene

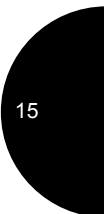
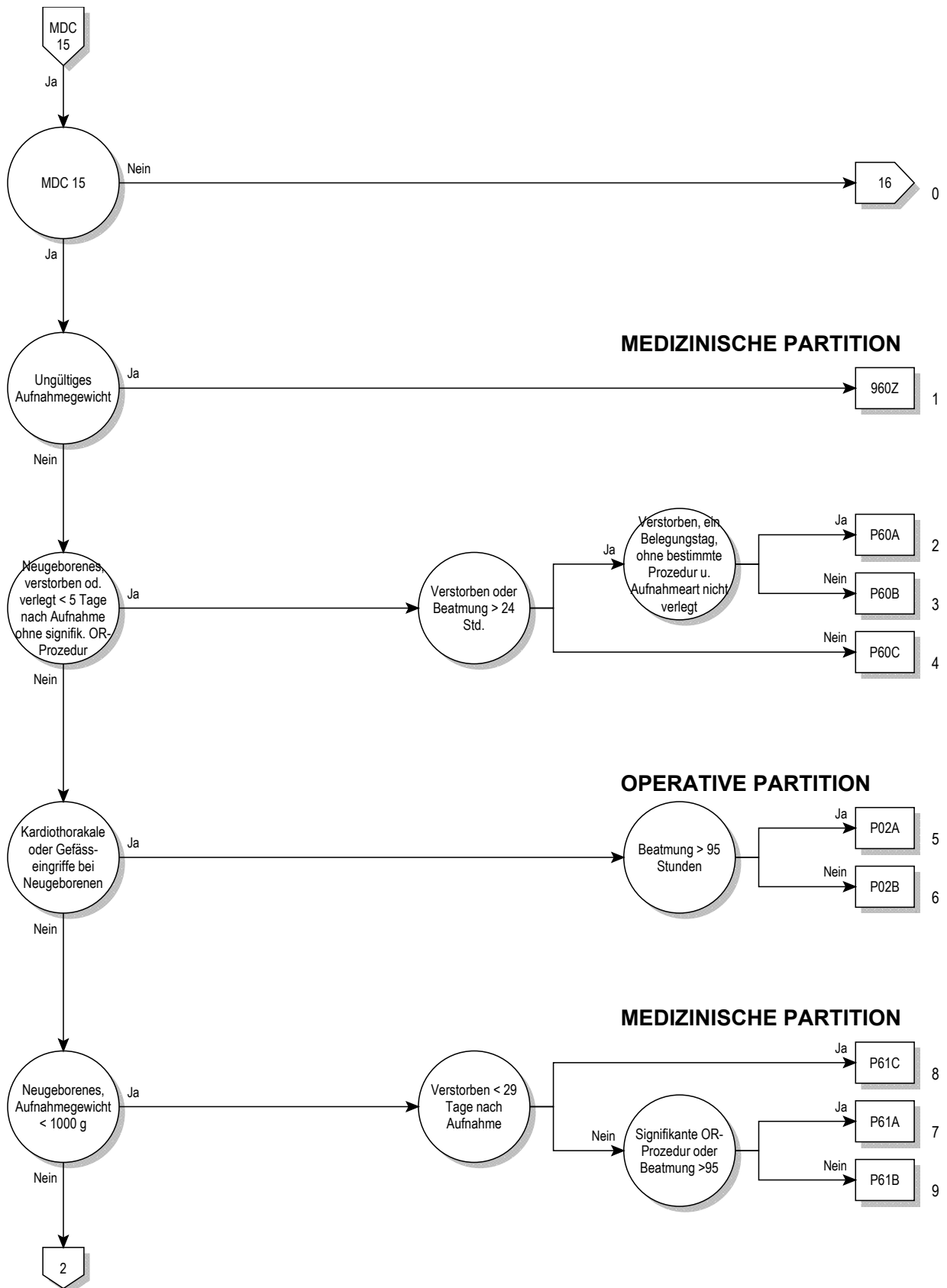

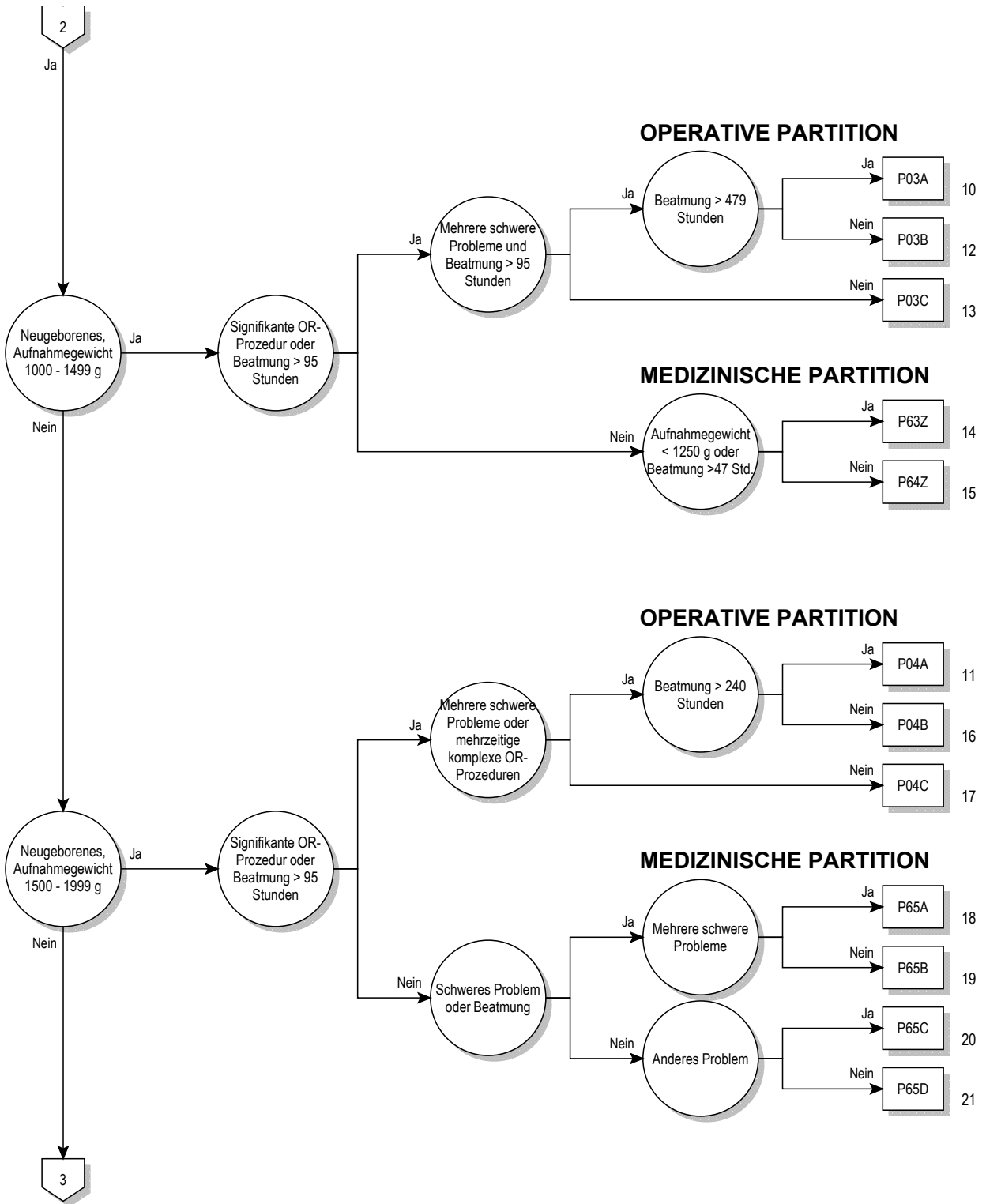

15

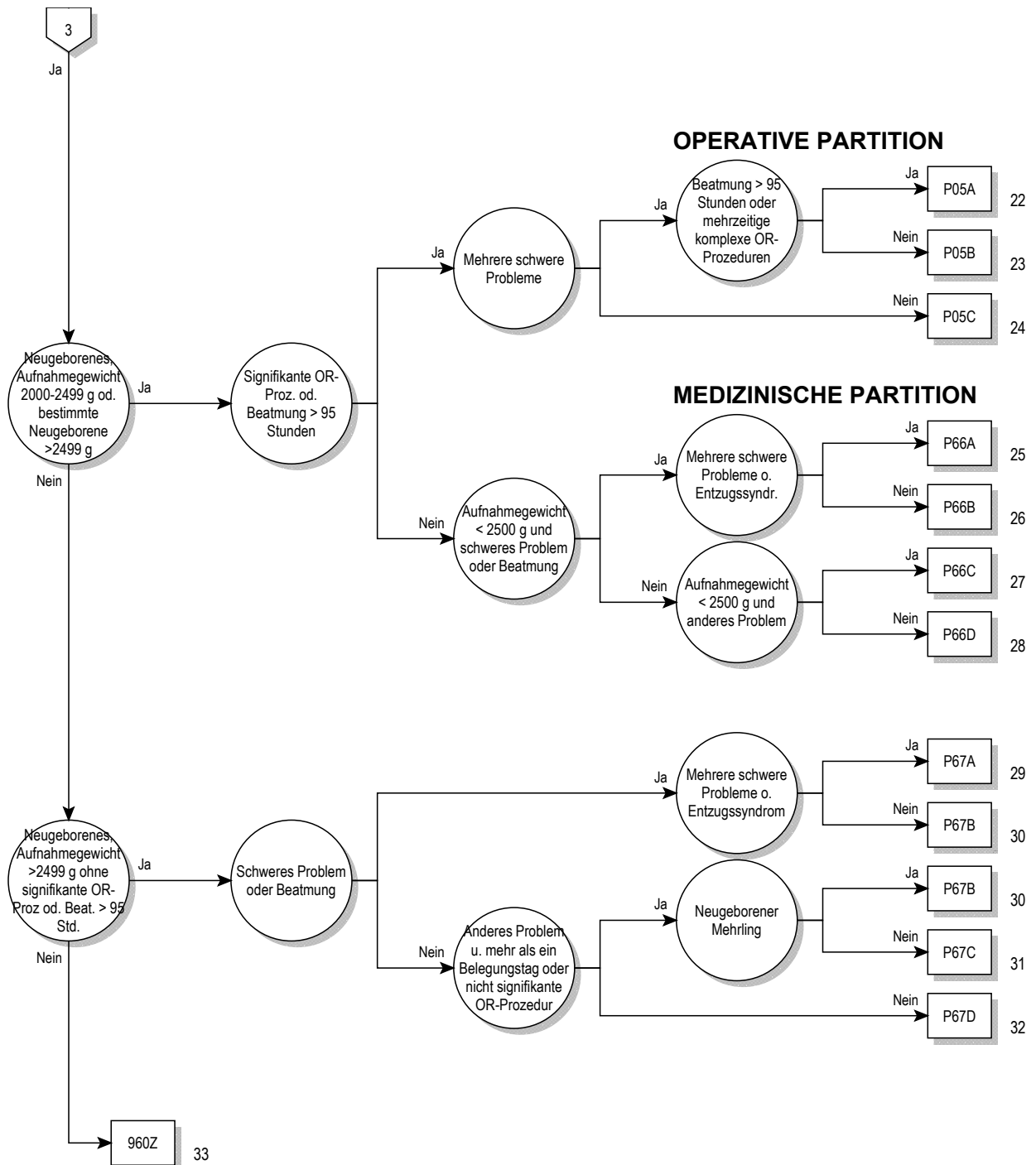

Entscheidungslogik MDC 15

Hauptdiagnose in Tabelle MDC15-0 oder Alter > 0 Tage und Alter < 28 Tage und Prozedur nicht in Tabelle MDC15-1 oder Alter > 27 Tage und Alter < 366 Tage und Prozedur nicht in Tabelle MDC15-1 und (Aufnahmegewicht > 0 g und Aufnahmegewicht < 2500 g oder Hauptdiagnose in Tabelle MDC15-0) und Aufnahmegewicht > 0 g und Aufnahmegewicht < 2500 g

Hauptdiagnose für MDC 15 (MDC15-0)

A33	Tetanus neonatorum	P08.0	Übergewichtige Neugeborene
P00.0	Schädigung Fetus/Neugeborene d hypertens KH Mutter	P08.1	So für Gestationsalter zu schwere Neugeborene
P00.1	Schädig Fetus/Neugeb d Nieren- u Harnweg-KH Mutter	P08.2	Nach Termin Gebor nicht zu schwer für GestatAlter
P00.2	Schädig Fetus/Neugeb d inf/parasitäre KH Mutter	P10.0	Subdurale Blutung d Geburtsverletzung
P00.3	Schäd Fetus/Neugeb d so Kreislauf-/Atemwegs-KH Mutter	P10.1	Zerebrale Blutung d Geburtsverletzung
P00.4	Schädig Fetus/Neugeb d ErnährungsStör Mutter	P10.2	Intraventriculäre Blutung d Geburtsverletzung
P00.5	Schädig Fetus/Neugeb d Verletz Mutter	P10.3	Subarachnoidale Blutung d Geburtsverletzung
P00.6	Schädigung Fetus/Neugeb d chirurg Eingriff b Mutter	P10.4	Tentoriumriß d Geburtsverletzung
P00.7	Schädig Fetus/Neugeb d so med Maßn b Mutter, aonkl	P10.8	So intrakran Verletz u Blutg d Geburtsverletzung
P00.8	Schädigung Fetus/Neugeb d sonst Zustände Mutter	P10.9	Nbbez intrakran Verletz u Blutg d Geburtsverletzung
P00.9	Schädigung Fetus/Neugeb d nnbez Zustand Mutter	P11.0	Hirnödem d Geburtsverletzung
P01.0	Schädigung Fetus/Neugeb d Zervixinsuffizienz	P11.1	Sonst nbez Hirnschädigung d Geburtsverletzung
P01.1	Schädigung Fetus/Neugeb d vorzeitigen Blasensprung	P11.2	Nbbez Hirnschädigung d Geburtsverletzung
P01.2	Schädigung Fetus/Neugeb d Oligohydramnion	P11.9	Geburtsverletzung ZNS, nnbez
P01.3	Schädigung Fetus/Neugeb d Polyhydramnion	P12.0	Kephalhämatom d Geburtsverletzung
P01.4	Schädigung Fetus/Neugeb b Extrauteringravidität	P12.1	Geburtsgeschwulst d Geburtsverletzung
P01.5	Schädigung Fetus/Neugeb b Mehrlingsschwangerschaft	P12.2	Epikranielle subaponeurotische Blutg d Geburtsverletzung
P01.6	Schädigung Fetus/Neugeb d Tod der Mutter	P12.3	Quetschwunde behaarte Kopfhaut d Geburtsverletzung
P01.7	Schädig Fetus/Neugeb d Lageanomalie vor Wehenbeginn	P12.4	Überwachungsbed Verletz behaarte Kopfhaut b Neugeb
P01.8	Schädig Fetus/Neugeb d so mütterl SchwangKomplik	P12.8	Sonst Geburtsverletzungen behaarte Kopfhaut
P01.9	Schädig Fetus/Neugeb d mütterl SchwangKomplik, nnbez	P12.9	Geburtsverletzung behaarte Kopfhaut, nnbez
P02.0	Schädigung Fetus/Neugeb d Placenta praevia	P13.1	Sonstige Geburtsverletzung Schädel
P02.1	Schädig Fetus/Neugeb d so Formen Plazentalösung-/blutg	P13.2	Geburtsverletzung Femur
P02.2	Schäd Fetus/Neugeb d so/nnbez morph/funkt Plazentaanom	P13.3	Geburtsverletzung sonstige Röhrenknochen
P02.3	Schäd Fetus/Neugeb d transplazent Transfusionsyndrom	P13.4	Klavikularfraktur d Geburtsverletzung
P02.4	Schädigung Fetus/Neugeb d Nabelschnurvorfall	P13.8	Geburtsverletzungen an sonst Teilen Skelett
P02.5	Schäd Fetus/Neugeb d so Formen Nabelschnurkompress	P13.9	Geburtsverletzung Skeletts, nnbez
P02.6	Schädig Fetus/Neugeb d so u nnbez Zustände Nabelschnur	P15.0	Geburtsverletzung Leber
P02.7	Schädigung Fetus/Neugeb d Chorioamnionitis	P15.1	Geburtsverletzung Milz
P02.8	Schädigung Fetus/Neugeb d sonst Anomalien Eihäute	P15.2	Verletzung M sternocleidomastoideus d Geburtsverletz
P02.9	Schädigung Fetus/Neugeb d Anomalie Eihäute, nnbez	P15.3	Geburtsverletzung Auge
P03.0	Schäd Fetus/Neugeb d Entbind/Extrakt Beckenendlage	P15.4	Geburtsverletzung Gesicht
P03.1	Schäd Fet/Ngb d so Lag-/Halt-/EinstAnom/Mißv Weh/E	P15.5	Geburtsverletzung äußere Genitalorgane
P03.2	Schädigung Fetus/Neugeb d Zangenentbindung	P15.6	Adiponecrosis subcut neonat d Geburtsverletzung
P03.3	Schädig Fetus/Neugeb d Entbindung m Vakuumextraktor	P15.8	Sonstige nbez Geburtsverletzungen
P03.4	Schädigung Fetus/Neugeb d Schnittentbindung	P15.9	Geburtsverletzung, nnbez
P03.5	Schädigung Fetus/Neugeb d überstürzte Geburt	P20.0	Intraut Hypoxie, erstmals vor Wehenbeginn festgestellt
P03.6	Schädigung Fetus/Neugeb d abnorm Uteruskontraktionen	P20.1	Intraut Hypoxie, erstmals währ Wehen/Entb festgestellt
P03.8	Schäd Fetus/Neugeb d so nbez Kompl b Wehen Entbindung	P20.9	Intrauterine Hypoxie, nnbez
P03.9	Schäd Fetus/Neugeb d Kompl b Wehen u Entbindung, nnbez	P22.0	Atemnotsynd [Respiratory distress synd] Neugeborenes
P04.0	Schäd Fet/Ngb d Anästh/Analg Mutter w Schw/Weh/Entb	P22.1	Transitorische Tachypnoe b Neugeborenen
P04.1	Schädigung Fetus/Neugeb d sonst Medikation b Mutter	P23.0	Angeborene Pneumonie d Viren
P04.2	Schädigung Fetus/Neugeb d Tabakkonsum Mutter	P23.1	Angeborene Pneumonie d Chlamydien
P04.3	Schädigung Fetus/Neugeb d Alkoholkonsum Mutter	P23.2	Angeborene Pneumonie d Staphylokokken
P04.4	Schädigung Fet/Ngb d Einn abh-erz AM/Drogen d Mutter	P23.3	Angeborene Pneumonie d Streptokokken, Gruppe B
P04.5	Schädigung Fet/Ngb d chem Subst m Nahrung Mutter	P23.4	Angeborene Pneumonie d Escherichia coli
P04.6	Schäd Fet/Ngb d Exposit Mutter ggü chem Subst Umwelt	P23.5	Angeborene Pneumonie d Pseudomonasarten
P04.8	Schädigung Fet/Ngb d sonst Noxen, von Mutter übertrag	P23.6	Angeborene Pneumonie d sonstige Bakterien
P04.9	Schädigung Fet/Ngb d nnbez Noxen, von Mutter übertrag	P23.8	Angeborene Pneumonie d sonstige Erreger
P05.0	Für Gestationsalter zu leichte Neugeborene	P23.9	Angeborene Pneumonie, nnbez
P05.1	Für Gestationsalter zu kleine Neugeborene	P24.1	Fruchtwasser- u Schleimaspilation d Neugeborene
P05.2	Fet Mangelernähr Neugeb oA zu leicht/klein für GestatAlter	P24.2	Blutaspiration d Neugeborene
P05.9	Intrauterine Mangelentwicklung, nnbez	P24.3	Aspiration von Milch u regurgitierter Nahrung d Neugeb
P07.00	Neugeb, GebGewicht unt 500 g	P24.8	Sonst Aspirationssyndrome b Neugeborenen
P07.01	Neugeb, GebGewicht 500 b unt 750 g	P24.9	Aspirationssyndrom b Neugeborenen, nnbez
P07.02	Neugeb, GebGewicht 750 bis unt 1000 g	P25.0	Interstitielles Emphysem m Ursprung in Perinatalperiode
P07.10	Neugeb, GebGewicht 1000 bis unt 1250 g	P25.1	Pneumothorax m U in Perinatalperiode
P07.11	Neugeb, GebGewicht 1250 b unt 1500 g	P25.2	Pneumomediastinum m U in Perinatalperiode
P07.12	Neugeb, GebGewicht 1500 bis unt 2500 g	P25.3	Pneumoperikard m U in Perinatalperiode
P07.2	Neugeborenes m extremer Unreife	P25.8	So Zustände iVm interstit Emphysem m U in PerinatPer
P07.3	Sonstige vor Termin Geborene	P26.0	Tracheobronchiale Blutg m U in Perinatalperiode

P26.1	Massive Lungenblutung m U in Perinatalperiode	P54.9	Blutung b Neugeborenen, nnbez
P26.8	Sonst Lungenblutung m U in Perinatalperiode	P56.0	Hydrops fetalis d Isoimmunisierung
P26.9	Nnbez Lungenblutung m U in Perinatalperiode	P56.9	Hydrops fetalis d so u nnbez hämolytische KH
P28.0	Primäre Atelektase b Neugeborenen	P57.0	Kernikterus d Isoimmunisierung
P28.1	So u nnbez Atelektase b Neugeborenen	P57.8	Sonstiger nbez Kernikterus
P28.9	Störung Atmung b Neugeborenen, nnbez	P57.9	Kernikterus, nnbez
P29.0	Herzinsuffizienz b Neugeborenen	P58.0	Neugeborenenikterus d Quetschwunde
P29.1	Herzrhythmusstörung b Neugeborenen	P58.1	Neugeborenenikterus d Blutung
P29.2	Hypertonie b Neugeborenen	P58.2	Neugeborenenikterus d Infektion
P29.3	Persistierender Fetalkreislauf	P58.3	Neugeborenenikterus d Polyglobulie
P29.4	Transitorische Myokardischämie b Neugeborenen	P58.4	Neugeb-Ikterus d AM/Toxine, v Mutter übertr/Neugeb verabr
P29.8	So kardiovaskuläre KH m U in Perinatalperiode	P58.5	Neugeborenenikterus d Verschlucken mütterliches Blut
P29.9	Kardiovaskuläre KH m U in Perinatalperiode, nnbez	P58.8	Neugeborenenikterus d sonst nbez gesteigerte Hämolyse
P36.0	Sepsis b Neugeborenen d Streptokokken, Gruppe B	P58.9	Neugeborenenikterus d gesteigerte Hämolyse, nnbez
P36.1	Sepsis b Neugeborenen d sonst u nnbez Streptokokken	P59.0	Neugeborenenikterus in Verbindung m vorzeitiger Geburt
P36.2	Sepsis b Neugeborenen d Staphylococcus aureus	P59.8	Neugeborenenikterus d sonst nbez Ursachen
P36.3	Sepsis b Neugeborenen d so u nnbez Staphylokokken	P59.9	Neugeborenenikterus, nnbez
P36.4	Sepsis b Neugeborenen d Escherichia coli	P61.1	Polyglobulie b Neugeborenen
P36.5	Sepsis b Neugeborenen d Anaerobier	P61.8	Sonst nbez hämatologische KH in Perinatalperiode
P36.8	Sonstige bakterielle Sepsis b Neugeborenen	P61.9	Hämatologische KH in Perinatalperiode, nnbez
P36.9	Bakterielle Sepsis b Neugeborenen, nnbez	P70.0	Syndrom Kind Mutter m gestationsbed DM
P37.5	Kandidose b Neugeborenen	P70.1	Syndrom Kind diabetische Mutter
P38	Omphalitis b Neugeborenen m od oh leichte Blutg	P75	Mekoniumileus bei zystischer Fibrose
P39.0	Infektiöse Mastitis b Neugeborenen	P76.0	Mekoniumpfropf-Syndrom
P39.1	Konjunkt u Dakryozystitis b Neugeborenen	P78.0	Darmperforation in Perinatalperiode
P39.2	Intraamniale Infektion Fetus, aonkl	P78.1	Sonstige Peritonitis b Neugeborenen
P39.3	Harnwegsinfektion b Neugeborenen	P78.2	Hämatemesis u Meläna b Neugeb Verschluck mütterl Blut
P39.4	Hautinfektion b Neugeborenen	P80.0	Kältesyndrom b Neugeborenen
P39.8	Sonst nbez Infektion, für Perinatalperiode spezifisch	P80.8	Sonstige Hypothermie b Neugeborenen
P39.9	Infektion, für Perinatalperiode spezifisch, nnbez	P80.9	Hypothermie b Neugeborenen, nnbez
P50.0	Fetaler Blutverlust b Insertio velamentosa [Vasa praevia]	P81.0	Umweltbedingte Hyperthermie b Neugeborenen
P50.1	Fetaler Blutverlust aus rupturierter Nabelschnur	P81.8	Sonst nbez Störung Temperaturregulation Neugeborenes
P50.2	Fetaler Blutverlust aus Plazenta	P81.9	Störung Temperaturregulation Neugeborenes, nnbez
P50.3	Blutung in and Mehrling (fetofetal)	P83.0	Sclerema neonatorum
P50.4	Blutg in Kreislauf Mutter (fetomaternal)	P83.2	Hydrops fetalis, nicht d hämolytische KH bedingt
P50.5	Fet Blutverlust durchtr Ende Nabelschnur and Mehrling	P93	Reakt/Intoxikat d AM/Drogen, an Feten/Neugeb verabr
P50.8	Sonstiger fetaler Blutverlust	P94.1	Angeborene Muskelhypertonie
P50.9	Fetaler Blutverlust, nnbez	P94.8	Sonst Störung Muskeltonus b Neugeborenen
P51.0	Massive Nabelblutung b Neugeborenen	P94.9	Störung Muskeltonus b Neugeborenen, nnbez
P51.8	Sonstige Nabelblutungen b Neugeborenen	P95	Fetaltod nnbez Ursache
P51.9	Nabelblutung b Neugeborenen, nnbez	P96.0	Angeborene Niereninsuffizienz
P52.0	Intraventrik (nichttraumat) Blutg 1. Grad Fetus/Neugeb	P96.1	EntzugSympt Neugeb b Einn abh-erz AM/Drogen d Mutter
P52.1	Intraventrik (nichttraumat) Blutg 2. Grad Fetus/Neugeb	P96.2	EntzugsSympt b therapeut Anwendung v AM Neugeb
P52.2	Intraventrik (nichttraumat) Blutg 3. Grad Fetus/Neugeb	P96.3	Weite Schädelnähte b Neugeborenen
P52.3	Nnbez intraventrik (nichttraumat) Blutung Fetus/Neugeb	P96.4	SchwangAbbruch als Ursache v Zuständen Fetus/Neugeb
P52.4	Intrazerebrale (nichttraumat) Blutung Fetus/Neugeb	P96.5	Komplik b intraut Eingriff, aonkl, als Urs v Zust Fetus/Neugeb
P52.5	Subarachn Blutung (nichttraumat) Fetus/Neugeb	P96.8	Sonst nbez Zustände m Ursprung in Perinatalperiode
P52.6	Kleinhirnblutg (nichttraumat)/Blutg Fossa cranii post Fet/Ngb	P96.9	Zustand m Ursprung in Perinatalperiode, nnbez
P52.8	So intrakranielle (nichttraumat) Blutg Fetus/Neugeb	Z38.0	Einling, Geburt im Krankenhaus
P52.9	Intrakranielle (nichttraumat) Blutg Fetus/Neugeb, nnbez	Z38.1	Einling, Geburt außerhalb Krankenhaus
P54.0	Hämatemesis b Neugeborenen	Z38.2	Einling, Geburtsort nnbez
P54.1	Meläna b Neugeborenen	Z38.3	Zwilling, Geburt im Krankenhaus
P54.2	Rektumblutung b Neugeborenen	Z38.4	Zwilling, Geburt außerhalb Krankenhaus
P54.3	Sonst gastrointestinale Blutg b Neugeborenen	Z38.5	Zwilling, Geburtsort nnbez
P54.4	Nebennierenblutung b Neugeborenen	Z38.6	Anderer Mehrling, Geburt im Krankenhaus
P54.5	Hautblutung b Neugeborenen	Z38.7	Anderer Mehrling, Geburt außerhalb Krankenhaus
P54.6	Blutung aus Vagina b Neugeborenen	Z38.8	Anderer Mehrling, Geburtsort nnbez
P54.8	Sonstige nbez Blutungen b Neugeborenen		

Prozedur für MDC 15 (MDC15-1)

33.50↔	Lungentransplantation, n.n.bez.	37.51.00↔	Herztransplantation, n.n.bez.
33.51↔	Einseitige Lungentransplantation	37.51.10↔	Herztransplantation
33.52↔	Beidseitige Lungentransplantation	37.51.20↔	Herz-Retransplantation während desselben stationären Aufenthalts
33.53↔	Lungen-Retransplantation während desselben stationären Aufenthalts	37.51.99↔	Herztransplantation, sonstige
33.6x.00↔	Kombinierte Herz-Lungentransplantation, n.n.bez.	41.00.00↔	Transplantation von Knochenmark Stammzellen n.n.bez.
33.6x.10↔	Kombinierte Herz-Lungen-Retransplantation während desselben stationären Aufenthalts	41.00.05↔	Transplantation von Knochenmarkstammzellen, Fremdbezug
33.6x.99↔	Kombinierte Herz-Lungentransplantation, sonstige	41.00.09↔	Sonstige Transplantation von Knochenmark Stammzellen

41.00.11↔	Transplantation von Knochenmark Stammzellen, Stammzellboost nach erfolgter Transplantation von hämatopoetischen Stammzellen, ohne In-vitro-Aufbereitung	41.05.41↔	Allogene periphere hämatopoetische Stammzellen, nicht HLA-identisch, Fremdbezug
41.00.18↔	Transplantation von Knochenmark Stammzellen, Stammzellboost nach erfolgter Transplantation von hämatopoetischen Stammzellen, nach In-vitro-Aufbereitung	41.05.51↔	Allogene periphere hämatopoetische Stammzellen, HLA-identisch, Fremdbezug
41.01.01↔	Transplantation von Knochenmark Stammzellen, autolog, ohne In-vitro-Aufbereitung	41.06.00↔	Nabelschnurblut-Stammzell-Transplantation, n.n.bez.
41.02.11↔	Transplantation von Knochenmark Stammzellen, allogene, nicht-HLA-identisch, nach In-vitro-Aufbereitung bei Differenz in 1 Antigen, verwandter Spender	41.06.01↔	Transfusion von Nabelschnurblutstammzellen allogene unverwandt
41.02.12↔	Transplantation von Knochenmark Stammzellen, allogene, nicht-HLA-identisch, nach In-vitro-Aufbereitung bei Differenz in 2-3 Antigenen (haploident), verwandter Spender	41.06.02↔	Transfusion von Nabelschnurblutstammzellen autogen
41.02.21↔	Transplantation von Knochenmark Stammzellen, allogene, nicht-HLA-identisch, nach in-vitro Aufbereitung, nicht-verwandter Spender	41.06.03↔	Transfusion von Nabelschnurblutstammzellen allogene verwandt
41.02.31↔	Transplantation von Knochenmark Stammzellen, allogene, HLA-identisch, nach In-vitro-Aufbereitung, verwandter Spender	41.06.04↔	Transfusion von Nabelschnurblutstammzellen, allogene, Fremdbezug
41.02.41↔	Transplantation von Knochenmark Stammzellen, allogene, HLA-identisch, nach In-vitro-Aufbereitung, nicht-verwandter Spender	41.07.01↔	Autologe hämatopoetische Stammzelltransplantation, nach in-vitro-Aufbereitung
41.03.01↔	Transplantation von Knochenmark Stammzellen, allogene, nicht-HLA-identisch, ohne In-vitro-Aufbereitung, verwandter Spender	41.08.01↔	Allogene hämatopoetische Stammzelltransplantation, nicht-HLA-identisch, nach in-vitro-Aufbereitung bei Differenz in 1 Antigen, verwandter Spender
41.03.11↔	Transplantation von Knochenmark Stammzellen, allogene, nicht-HLA-identisch, ohne In-vitro-Aufbereitung, nicht-verwandter Spender	41.08.02↔	Allogene hämatopoetische Stammzelltransplantation, nicht-HLA-identisch, nach in-vitro-Aufbereitung bei Differenz in 2-3 Antigenen, verwandter Spender
41.03.21↔	Transplantation von Knochenmark Stammzellen, allogene, HLA-identisch, ohne In-vitro-Aufbereitung, verwandter Spender	41.08.11↔	Allogene hämatopoetische Stammzelltransplantation, nicht-HLA-identisch, nach in-vitro-Aufbereitung, nicht-verwandter Spender
41.03.31↔	Transplantation von Knochenmark Stammzellen, allogene, HLA-identisch, ohne In-vitro-Aufbereitung, nicht-verwandter Spender	41.08.21↔	Allogene hämatopoetische Stammzelltransplantation, HLA-identisch, nach in-vitro-Aufbereitung, verwandter Spender
41.04.01↔	Autologe hämatopoetische Stammzelltransplantation, ohne in-vitro-Aufbereitung	41.08.31↔	Allogene hämatopoetische Stammzelltransplantation, HLA-identisch, nach in-vitro-Aufbereitung, nicht-verwandter Spender
41.05.01↔	Allogene hämatopoetische Stammzelltransplantation, nicht-HLA-identisch, ohne in-vitro Aufbereitung, verwandter Spender	41.09.01↔	Transplantation von Knochenmark Stammzellen, autolog, nach In-vitro-Aufbereitung
41.05.11↔	Allogene hämatopoetische Stammzelltransplantation, nicht-HLA-identisch, ohne in-vitro Aufbereitung, nicht-verwandter Spender	50.51.00↔	Auxiliäre Lebertransplantation, n.n.bez.
41.05.21↔	Allogene hämatopoetische Stammzelltransplantation, HLA-identisch, ohne in-vitro Aufbereitung, verwandter Spender	50.51.10↔	Auxiliäre Leber-Retransplantation während desselben stationären Aufenthalts
41.05.31↔	Allogene hämatopoetische Stammzelltransplantation, HLA-identisch, ohne in-vitro-Aufbereitung, nicht-verwandter Spender	50.51.99↔	Auxiliäre Lebertransplantation, sonstige
		50.59.00↔	Sonstige Lebertransplantation, n.n.bez.
		50.59.10↔	Lebertransplantation, gesamtes Organ
		50.59.11↔	Lebertransplantation, Split-Leber
		50.59.20↔	Leber-Retransplantation, gesamtes Organ, während desselben stationären Aufenthalts
		50.59.21↔	Leber-Retransplantation, Split-Leber, während desselben stationären Aufenthalts
		50.59.99↔	Sonstige Lebertransplantation, sonstige

ADRG P02**Kardiothorakale oder Gefäßeingriffe bei Neugeborenen**

Prozedur in Tabelle P02-1

DRG P02A**Kardiothorakale oder Gefäßeingriffe bei Neugeborenen mit Beatmung > 95 Stunden**

Dauer der maschinellen Beatmung > 95 Stunden

DRG P02B**Kardiothorakale oder Gefäßeingriffe bei Neugeborenen ohne Beatmung > 95 Stunden****Prozedur P02-1**

35.00↔	Valvulotomie am geschlossenen Herzen, Klappe nicht bezeichnet	35.11.99↔	Valvuloplastik der Aortenklappe am offenen Herzen, ohne Ersatz, sonstige
35.01↔	Valvulotomie am geschlossenen Herzen, Aortenklappe	35.12.00↔	Valvuloplastik der Mitralklappe am offenen Herzen, ohne Ersatz, n.n.bez.
35.02↔	Valvulotomie am geschlossenen Herzen, Mitralklappe	35.12.10↔	Valvulotomie der Mitralklappe am offenen Herzen
35.03↔	Valvulotomie am geschlossenen Herzen, Pulmonalklappe	35.12.11↔	Segelrekonstruktion der Mitralklappe am offenen Herzen
35.04↔	Valvulotomie am geschlossenen Herzen, Trikuspidalklappe	35.12.20↔	Rekonstruktion der Mitralklappe am offenen Herzen, ohne Ersatz, bei kongenitalen Klappenanomalien des Herzens
35.10↔	Valvuloplastik am offenen Herzen, ohne Ersatz, Klappe nicht bezeichnet	35.12.99↔	Valvuloplastik der Mitralklappe am offenen Herzen, ohne Ersatz, sonstige
35.11.00↔	Valvuloplastik der Aortenklappe am offenen Herzen, ohne Ersatz, n.n.bez.	35.13.00↔	Valvuloplastik der Pulmonalklappe am offenen Herzen, ohne Ersatz, n.n.bez.
35.11.10↔	Valvulotomie der Aortenklappe am offenen Herzen	35.13.10↔	Valvulotomie der Pulmonalklappe am offenen Herzen
35.11.20↔	Rekonstruktion der Aortenklappe am offenen Herzen, ohne Ersatz, bei kongenitalen Klappenanomalien des Herzens		

35.13.20↔	Rekonstruktion der Pulmonalklappe am offenen Herzen, ohne Ersatz, bei kongenitalen Klappenanomalien des Herzens	35.33.99↔	Anuloplastik, sonstige
35.13.99↔	Valvuloplastik der Pulmonalklappe am offenen Herzen, ohne Ersatz, sonstige	35.34↔	Infundibulektomie
35.14.00↔	Valvuloplastik der Trikuspidalklappe am offenen Herzen, ohne Ersatz, n.n.bez.	35.35.00↔	Operationen an den Trabeculae carneae cordis, n.n.bez.
35.14.10↔	Valvulotomie der Trikuspidalklappe am offenen Herzen	35.35.10↔	Subvalvuläre fibröse oder muskuläre Resektion an der Aortenklappe
35.14.11↔	Segelrekonstruktion der Trikuspidalklappe am offenen Herzen	35.35.99↔	Operationen an den Trabeculae carneae cordis, sonstige
35.14.20↔	Rekonstruktion der Trikuspidalklappe am offenen Herzen, ohne Ersatz, bei kongenitalen Klappenanomalien des Herzens	35.39.00↔	Operationen an anderen an die Herzklappen angrenzende Strukturen, n.n.bez.
35.14.99↔	Valvuloplastik der Trikuspidalklappe am offenen Herzen, ohne Ersatz, sonstige	35.39.10↔	Supravalvuläre Resektion, Herzklappe, n.n.bez.
35.19.00↔	Valvuloplastik am offenen Herzen, ohne Ersatz, sonstige Klappe, n.n.bez.	35.39.11↔	Supravalvuläre Resektion, Aortenklappe
35.19.10↔	Rekonstruktion einer AV-Klappe am offenen Herzen, ohne Ersatz, bei kongenitalen Klappenanomalien des Herzens	35.39.12↔	Supravalvuläre Resektion, Pulmonalklappe
35.19.11↔	Rekonstruktion einer Truncusklappe am offenen Herzen, ohne Ersatz, bei kongenitalen Klappenanomalien des Herzens	35.39.19↔	Supravalvuläre Resektion, sonstige Herzklappe
35.19.99↔	Valvuloplastik am offenen Herzen, ohne Ersatz, sonstige Klappe, sonstige	35.39.99↔	Operationen an anderen an die Herzklappen angrenzende Strukturen, sonstige
35.20↔	Herzklappenersatz, Klappe nicht bezeichnet	35.41.00↔	Vergrosserung eines bestehenden Vorhofseptumdefektes, n.n.bez.
35.21.00↔	Aortenklappenersatz mit Graft, n.n.bez.	35.41.10↔	Vergrosserung eines bestehenden Vorhofseptumdefektes, offene Technik
35.21.10↔	Aortenklappenersatz mit Graft, Bioprothese	35.41.20↔	Vergrosserung eines bestehenden Vorhofseptumdefektes, geschlossene Technik
35.21.11↔	Aortenklappenersatz mit Graft, selbstexpandierende Bioprothese, nahtfrei, offen chirurgisch	35.41.99↔	Vergrosserung eines bestehenden Vorhofseptumdefektes, sonstige
35.21.20↔	Implantation einer klappentragenden Gefäßprothese, biologische Aortenklappe	35.42.00↔	Bildung von Herzseptumdefekten, n.n.bez.
35.21.99↔	Aortenklappenersatz mit Graft, sonstige	35.42.10↔	Bildung von Herzseptumdefekten, offene Technik
35.22.00↔	Sonstiger Aortenklappenersatz, n.n.bez.	35.42.20↔	Bildung von Herzseptumdefekten, geschlossene Technik
35.22.10↔	Minimal-invasive Implantation einer Aortenklappe, n.n.bez.	35.42.99↔	Bildung von Herzseptumdefekten, sonstige
35.22.11↔	Minimal-invasive Implantation einer Aortenklappe, transapikal	35.43.00↔	Vergrosserung eines bestehenden Ventrikelseptumdefektes, n.n.bez.
35.22.19↔	Minimal-invasive Implantation einer Aortenklappe, sonstige	35.43.10↔	Vergrosserung eines bestehenden Ventrikelseptumdefektes, offene Technik
35.22.20↔	Aortenklappenersatz durch Autotransplantation [Ross-Operation]	35.43.20↔	Vergrosserung eines bestehenden Ventrikelseptumdefektes, geschlossene Technik
35.22.21↔	Offener Ersatz einer mechanischen Aortenklappenprothese	35.43.99↔	Vergrosserung eines bestehenden Ventrikelseptumdefektes, sonstige
35.22.30↔	Implantation einer klappentragenden Gefäßprothese, mechanische Aortenklappe	35.50↔	Korrektur von nicht näher bezeichnetem Herzseptumdefekt mit Prothese
35.22.99↔	Sonstiger Aortenklappenersatz, sonstige	35.51↔	Korrektur eines Vorhofseptumdefektes mit Prothese, offene Technik
35.23↔	Mitralklappenersatz mit Graft	35.53↔	Korrektur eines Ventrikelseptumdefektes mit Prothese, offener Zugang
35.24↔	Sonstiger Mitralklappenersatz	35.54↔	Korrektur von Endokardkissendefekten (AV-Kanal) mit Prothese
35.25.00↔	Pulmonalklappenersatz mit Graft, n.n.bez.	35.55↔	Korrektur eines Ventrikelseptumdefektes mit Prothese, geschlossen
35.25.10↔	Pulmonalklappenersatz mit Graft, Bioprothese	35.60↔	Korrektur eines nicht bezeichneten Herzseptumdefektes mit Bio-Graft
35.25.20↔	Implantation einer klappentragenden Gefäßprothese, biologische Pulmonalklappe	35.61↔	Korrektur eines Vorhofseptumdefektes mit Bio-Graft
35.25.99↔	Pulmonalklappenersatz mit Graft, sonstige	35.62↔	Korrektur eines Ventrikelseptumdefektes mit Bio-Graft
35.26.00↔	Sonstiger Pulmonalklappenersatz, n.n.bez.	35.63↔	Korrektur von Endokardkissendefekten (AV-Kanal) mit Bio-Graft
35.26.10↔	Minimal-invasive Implantation einer Pulmonalklappe, n.n.bez.	35.70↔	Sonstige nicht näher bezeichnete Korrektur von nicht näher bezeichneten Herzseptumdefekten
35.26.19↔	Minimal-invasive Implantation einer Pulmonalklappe, sonstige	35.71↔	Sonstige nicht näher bezeichnete Korrektur eines Vorhofseptumdefektes
35.26.20↔	Implantation einer klappentragenden Gefäßprothese, mechanische Pulmonalklappe	35.72.00↔	Korrektur eines Ventrikelseptumdefektes, n.n.bez.
35.26.99↔	Sonstiger Pulmonalklappenersatz, sonstige	35.72.10↔	Verschluss eines erworbenen Ventrikelseptumdefektes
35.27↔	Trikuspidalklappenersatz mit Graft	35.72.99↔	Korrektur eines Ventrikelseptumdefektes, sonstige
35.28↔	Sonstiger Trikuspidalklappenersatz	35.73↔	Sonstige und nicht näher bezeichnete Korrektur von Endokardkissendefekten (AV-Kanal)
35.29.00↔	Herzklappenersatz, sonstige Klappe, n.n.bez.	35.81↔	Totalkorrektur einer Fallot-Tetralogie
35.29.10↔	Ersatz der AV-Klappe bei kongenitalen Klappenanomalien des Herzens	35.82↔	Totalkorrektur von total falsch mündenden Pulmonalvenen
35.29.20↔	Ersatz der Truncus-Klappe bei kongenitalen Klappenanomalien des Herzens	35.83↔	Totale Rekonstruktion des Truncus arteriosus
35.29.99↔	Herzklappenersatz, sonstige Klappe, sonstige	35.84↔	Totalkorrektur der Transposition der grossen Gefässe, nicht andernorts klassifiziert
35.31↔	Papillarmuskeloperation	35.91↔	Interatriale Transposition des venösen Rückflusses
35.32↔	Sehnenfaden-Operation	35.92↔	Erzeugen eines Conduits zwischen rechtem Ventrikel und Pulmonalarterie
35.33.00↔	Anuloplastik, n.n.bez.	35.93↔	Erzeugen eines Conduits zwischen linkem Ventrikel und Aorta
35.33.10↔	Anuloplastik der Mitralklappe, n.n.bez.	35.94↔	Erzeugen eines Conduits zwischen Vorhof und Pulmonalarterie
35.33.11↔	Anuloplastik der Mitralklappe, offen	35.95.00↔	Revision einer Korrekturoperation am Herzen, n.n.bez.
35.33.19↔	Anuloplastik der Mitralklappe, sonstige	35.95.10↔	Prothesenrefixation eines Herzklappenersatzes, n.n.bez.
35.33.20↔	Anuloplastik der Pulmonalklappe, n.n.bez.	35.95.11↔	Prothesenrefixation eines Aortenklappenersatzes
35.33.21↔	Anuloplastik der Pulmonalklappe, offen	35.95.12↔	Prothesenrefixation eines Mitralklappenersatzes
35.33.29↔	Anuloplastik der Pulmonalklappe, sonstige	35.95.13↔	Prothesenrefixation eines Pulmonalklappenersatzes
35.33.30↔	Anuloplastik der Trikuspidalklappe, n.n.bez.		
35.33.31↔	Anuloplastik der Trikuspidalklappe, offen		
35.33.39↔	Anuloplastik der Trikuspidalklappe, sonstige		

35.95.14↔	Prothesenrefixation eines Trikuspidalklappenersatzes	36.13.13↔	Aortokoronarer Bypass an drei Koronararterien mit Verstärkungstechnik des venösen Grafts
35.95.19↔	Prothesenrefixation eines Herzklappenersatzes, sonstige	36.13.19↔	(Aorto)koronarer Bypass an drei Koronararterien, sonstige Technik
35.95.99↔	Revision einer Korrekturoperation am Herzen, sonstige	36.13.99↔	(Aorto)koronarer Bypass an drei Koronararterien, sonstige
35.98.00↔	Sonstige Operationen an Herzsepten, n.n.bez.	36.14.00↔	(Aorto)koronarer (Aorto)koronarer Bypass an vier und mehr Koronararterien, n.n.bez.
35.98.10↔	Perkutanen-transluminalen Verschluss eines Vorhofseptumdefektes, n.n.bez.	36.14.11↔	(Aorto)koronarer Bypass an vier und mehr Koronararterien, konventionell Technik
35.98.11↔	Perkutan-transluminaler Verschluss eines Vorhofseptumdefektes (ein Verschlussdevice)	36.14.12↔	(Aorto)koronarer Bypass an vier und mehr Koronararterien, durch minimalinvasive Technik
35.98.12↔	Perkutan-transluminaler Verschluss eines Vorhofseptumdefektes (mehr als ein Verschlussdevice)	36.14.13↔	Aortokoronarer Bypass an vier Koronararterien mit Verstärkungstechnik des venösen Grafts
35.98.19↔	Perkutanen-transluminalen Verschluss eines Vorhofseptumdefektes, sonstige	36.14.19↔	(Aorto)koronarer (Aorto)koronarer Bypass an vier und mehr Koronararterien, sonstige Technik
35.98.30↔	Perkutanen-transluminalen Verschluss eines Ventrikelseptumdefektes	36.14.99↔	(Aorto)koronarer (Aorto)koronarer Bypass an vier und mehr Koronararterien, sonstige
35.98.99↔	Sonstige Operationen an Herzsepten, sonstige	36.15↔	Einfacher Bypass zwischen A. mammaria interna und Koronararterien
35.99.00↔	Sonstige Operationen an Herzklappen, n.n.bez.	36.16↔	Zweifacher A. mammaria interna-Koronararterien Bypass
35.99.10↔	Sonstige Operationen bei kongenitalen Klappenanomalien des Herzens, n.n.bez.	36.17↔	Abdomino-koronarer Arterien-Bypass
35.99.11↔	Sonstige Operationen bei kongenitalen Klappenanomalien des Herzens, Aortenklappe	36.19↔	Sonstige Bypass-Anastomose zur Myokard Revaskularisation
35.99.12↔	Sonstige Operationen bei kongenitalen Klappenanomalien des Herzens, Mitralklappe	36.2↔	Myokard-Revaskularisation mit Arterien-Implantat
35.99.13↔	Sonstige Operationen bei kongenitalen Klappenanomalien des Herzens, Pulmonalklappe	36.31↔	Transmyokardiale Revaskularisation am offenen Thorax
35.99.14↔	Sonstige Operationen bei kongenitalen Klappenanomalien des Herzens, Trikuspidalklappe	36.32↔	Sonstige transmyokardiale Revaskularisation
35.99.15↔	Sonstige Operationen bei kongenitalen Klappenanomalien des Herzens, AV- oder Trunkusklappe	36.33↔	Endoskopische transmyokardiale Revaskularisation
35.99.19↔	Sonstige Operationen bei kongenitalen Klappenanomalien des Herzens, sonstige Klappe	36.34↔	Perkutane transmyokardiale Revaskularisation
35.99.20↔	Sonstige Operationen an Herzklappen, minimal-invasiv	36.39.00↔	Sonstige Herz-Revaskularisation, n.n.bez.
35.99.99↔	Sonstige Operationen an Herzklappen, sonstige	36.39.10↔	Herz-Revaskularisation durch Koronararterienpatch
36.03↔	Koronarangioplastik am offenen Thorax	36.39.11↔	Revision eines Koronararterienbypass
36.09↔	Sonstige Koronararterien-Desobliteration	36.39.12↔	Neuanlage eines Koronararterienbypass
36.10.00↔	Aortokoronarer Bypass zur Myokard-Revaskularisation, n.n.bez.	36.39.13↔	Transposition von Koronararterien
36.10.11↔	Aortokoronarer Bypass zur Myokard-Revaskularisation, konventionell Technik	36.39.14↔	Herz-Revaskularisation mit freiem A. mammaria interna-Transplantat (IMA-Transplantat)
36.10.12↔	Aortokoronarer Bypass zur Myokard-Revaskularisation, durch minimalinvasive Technik	36.39.99↔	Sonstige Herz-Revaskularisation, sonstige
36.10.13↔	Aortokoronarer Bypass zur Myokard-Revaskularisation mit Verstärkungstechnik des venösen Grafts, n.n.bez.	36.91↔	Korrektur eines Koronargefäß-Aneurysmas
36.10.19↔	Aortokoronarer Bypass zur Myokard-Revaskularisation, sonstige Technik	36.99.00↔	Sonstige Operationen an Herzgefäßen n.n.bez.
36.10.99↔	Aortokoronarer Bypass zur Myokard-Revaskularisation, sonstige	36.99.10↔	Intrakoronare Stammzelltherapie, n.n.bez.
36.11.00↔	(Aorto)koronarer Bypass an einer einzelnen Koronararterie, n.n.bez.	36.99.11↔	Intrakoronare Stammzelltherapie ohne Anreicherung von Stammzellfraktionen oder kultureller Vermehrung
36.11.11↔	(Aorto)koronarer Bypass an einer einzelnen Koronararterie, konventionell Technik	36.99.12↔	Intrakoronare Stammzelltherapie mit Anreicherung von Stammzellfraktionen oder kultureller Vermehrung
36.11.12↔	(Aorto)koronarer Bypass an einer einzelnen Koronararterie, durch minimalinvasive Technik	36.99.19↔	Intrakoronare Stammzelltherapie, sonstige
36.11.13↔	Aortokoronarer Bypass an einer Koronararterie mit Verstärkungstechnik des venösen Grafts	36.99.20↔	Operationen bei kongenitalen Anomalien der Herzgefäße
36.11.19↔	(Aorto)koronarer Bypass an einer einzelnen Koronararterie, sonstige Technik	36.99.30↔	Rekonstruktion des Koronarostiums
36.11.99↔	(Aorto)koronarer Bypass an einer einzelnen Koronararterie, sonstige	36.99.40↔	Sympathektomie der Koronararterien
36.12.00↔	(Aorto)koronarer Bypass an zwei Koronararterien, n.n.bez.	36.99.99↔	Sonstige Operationen an Herzgefäßen, sonstige
36.12.11↔	(Aorto)koronarer Bypass an zwei Koronararterien, konventionell Technik	37.10↔	Inzision am Herzen n.n.bez.
36.12.12↔	(Aorto)koronarer Bypass an zwei Koronararterien, durch minimalinvasive Technik	37.11.00↔	Kardiotomie, n.n.bez.
36.12.13↔	Aortokoronarer Bypass an zwei Koronararterien mit Verstärkungstechnik des venösen Grafts	37.11.10↔	Epikardiale, endokardiale und epimyokardiale Inzision
36.12.19↔	(Aorto)koronarer (Aorto)koronarer Bypass an zwei Koronararterien, sonstige Technik	37.11.99↔	Kardiotomie, sonstige
36.12.99↔	(Aorto)koronarer Bypass an zwei Koronararterien, sonstige	37.32↔	Aneurysmektomie am Herzen
36.13.00↔	(Aorto)koronarer Bypass an drei Koronararterien, n.n.bez.	37.33.00↔	Exzision oder Destruktion von anderer Läsion oder Gewebe des Herzens, offener Zugang, n.n.bez.
36.13.11↔	(Aorto)koronarer Bypass an drei Koronararterien, konventionell Technik	37.33.10↔	Exzision oder Destruktion am Reizleitungssystem, offener Zugang, n.n.bez.
36.13.12↔	(Aorto)koronarer Bypass an drei Koronararterien, durch minimalinvasive Technik	37.33.11↔	Exzision oder Destruktion am Reizleitungssystem, offener Zugang, ablativ Maßnahmen bei Tachyarrhythmie
		37.33.19↔	Exzision oder Destruktion am Reizleitungssystem, offener Zugang, sonstige
		37.33.20↔	Exzision von anderer Läsion oder Gewebe des Herzens, offener Zugang
		37.33.30↔	Destruktion von anderer Läsion oder Gewebe des Herzens, offener Zugang
		37.33.99↔	Exzision oder Destruktion von anderer Läsion oder Gewebe des Herzens, offener Zugang, sonstige
		37.35↔	Partielle Ventrikulektomie
		37.41↔	Implantation von prothetischem herzunterstützendem System am Herzen
		37.49↔	Sonstige plastische Rekonstruktion am Herzen und Perikard
		37.4x.00↔	Plastische Rekonstruktion von Herz und Perikard, n.n.bez.
		37.4x.10↔	Naht des Perikardes (nach Verletzung)

37.4x.11↔	Plastische Rekonstruktion des Perikards, sonstige	38.04.00↔	Inzision der Aorta, n.n.bez.
37.4x.20↔	Naht des Myokardes (nach Verletzung)	38.04.10↔	Inzision von Aorta ascendens und Aortenbogen
37.4x.21↔	Plastische Rekonstruktion des Myokard, sonstige	38.04.20↔	Inzision der Aorta descendens
37.4x.99↔	Plastische Rekonstruktion von Herz und Perikard, sonstige	38.04.30↔	Inzision der Aorta abdominalis
37.52↔	Implantation eines kompletten Herzersatzsystems	38.04.99↔	Inzision der Aorta, sonstige
37.62↔	Einsetzen von nicht-implantierbarem herzunterstützendem System	38.05.00↔	Inzision von anderen thorakalen Gefässen, n.n.bez.
37.64.00↔	Entfernung von herzunterstützenden Systemen, n.n.bez.	38.05.10↔	Inzision von anderen thorakalen Arterien
37.64.10↔	Entfernung einer intraaortalen Ballonpumpe	38.05.20↔	Inzision von thorakalen Venen, n.n.bez.
37.64.20↔	Entfernung einer extrakorporalen Pumpe	38.05.21↔	Inzision von thorakalen tiefen Venen
37.64.30↔	Entfernung einer parakorporalen Pumpe	38.05.29↔	Inzision von thorakalen Venen, sonstige
37.64.40↔	Entfernung eines kompletten Herzersatzsystems (Kunstherz)	38.05.99↔	Inzision von anderen thorakalen Gefässen, sonstige
37.64.50↔	Entfernung einer intrakorporalen Pumpe	38.07.00↔	Inzision von abdominalen Venen, n.n.bez.
37.64.60↔	Entfernung eines äußeren Myokardunterstützungssystems	38.07.10↔	Inzision von tiefen abdominalen Venen, n.n.bez.
37.64.70↔	Entfernung einer transvasal platzierten axialen Pumpe zur Kreislaufunterstützung	38.07.11↔	Inzision der V. cava inferior
37.64.99↔	Entfernung von herzunterstützenden Systemen, sonstige	38.07.12↔	Inzision der V. iliaca
37.65.00↔	Implantation von äusserlichem herzunterstützendem System, n.n.bez.	38.07.19↔	Inzision von tiefen abdominalen Venen, sonstige
37.65.10↔	Implantation (offen chirurgisch) einer extrakorporalen Pumpe (z.B. Kreislumpumpe oder Zentrifugalpumpe), n.n.bez.	38.07.99↔	Inzision von abdominalen Venen, sonstige
37.65.11↔	Implantation (offen chirurgisch) einer extrakorporalen Pumpe (z.B. Kreislumpumpe oder Zentrifugalpumpe), univentrikulär	38.15.00↔	Endarterektomie der anderen thorakalen Gefässe, n.n.bez.
37.65.12↔	Implantation (offen chirurgisch) einer extrakorporalen Pumpe (z.B. Kreislumpumpe oder Zentrifugalpumpe), biventrikulär	38.15.10↔	Endarterektomie der A. subclavia
37.65.19↔	Implantation (offen chirurgisch) einer extrakorporalen Pumpe (z.B. Kreislumpumpe oder Zentrifugalpumpe), sonstige	38.15.20↔	Endarterektomie des Truncus brachiocephalicus
37.65.20↔	Implantation (offen chirurgisch) einer parakorporalen Pumpe, n.n.bez.	38.15.30↔	Endarterektomie der A. pulmonalis
37.65.21↔	Implantation (offen chirurgisch) einer parakorporalen Pumpe, univentrikulär	38.15.40↔	Endarterektomie der V. pulmonalis
37.65.22↔	Implantation (offen chirurgisch) einer parakorporalen Pumpe, biventrikulär	38.15.99↔	Endarterektomie der anderen thorakalen Gefässe, sonstige
37.65.29↔	Implantation (offen chirurgisch) einer parakorporalen Pumpe, sonstige	38.34.00↔	Resektion der Aorta mit Anastomose, n.n.bez.
37.65.99↔	Implantation von äusserlichem herzunterstützendem System, sonstige	38.34.10↔	Resektion der Aorta ascendens und des Aortenbogens mit Anastomose
37.66.00↔	Einsetzen von implantierbarem herzunterstützendem System, n.n.bez.	38.34.20↔	Resektion der Aorta descendens mit Anastomose
37.66.10↔	Implantation (offen chirurgisch) einer intrakorporalen Pumpe, n.n.bez.	38.34.30↔	Resektion der Aorta abdominalis mit Anastomose
37.66.11↔	Implantation (offen chirurgisch) einer intrakorporalen Pumpe, univentrikulär	38.34.99↔	Resektion der Aorta mit Anastomose, sonstige
37.66.12↔	Implantation (offen chirurgisch) einer intrakorporalen Pumpe, biventrikulär	38.35.00↔	Resektion von thorakalen Gefässen mit Anastomose, n.n.bez.
37.66.19↔	Implantation (offen chirurgisch) einer intrakorporalen Pumpe, sonstige	38.35.10↔	Resektion von thorakalen Arterien mit Anastomose, n.n.bez.
37.66.99↔	Einsetzen von implantierbarem herzunterstützendem System, sonstige	38.35.11↔	Resektion der A. subclavia mit Anastomose
37.67.00↔	Implantation eines herzmuskelstimulierenden Systems, n.n.bez.	38.35.12↔	Resektion des Truncus brachiocephalicus mit Anastomose
37.67.11↔	Implantation oder Wechsel eines myokardmodulierenden Systems (CCM)	38.35.13↔	Resektion der A. pulmonalis mit Anastomose
37.67.99↔	Implantation eines herzmuskelstimulierenden Systems, sonstige	38.35.19↔	Resektion von thorakalen Arterien mit Anastomose, sonstige
37.91↔	Offene Herzmassage	38.35.20↔	Resektion von thorakalen Venen mit Anastomose, n.n.bez.
37.99.00↔	Sonstige Operationen an Herz und Perikard, n.n.bez.	38.35.21↔	Resektion der V. pulmonalis mit Anastomose
37.99.10↔	Intramyokardiale Stammzelltherapie, n.n.bez.	38.35.22↔	Resektion der V. subclavia mit Anastomose
37.99.11↔	Intramyokardiale Stammzelltherapie ohne Anreicherung von Stammzellfraktionen oder kultureller Vermehrung	38.35.23↔	Resektion der V. cava superior mit Anastomose
37.99.12↔	Intramyokardiale Stammzelltherapie mit Anreicherung von Stammzellfraktionen oder kultureller Vermehrung	38.35.28↔	Resektion von thorakalen von sonstigen tiefen Venen mit Anastomose
37.99.19↔	Intramyokardiale Stammzelltherapie, sonstige	38.35.29↔	Resektion von thorakalen Venen mit Anastomose, sonstige
37.99.20↔	Operationen bei kongenitalen Anomalien des Herzens, n.n.bez.	38.35.99↔	Resektion von thorakalen Gefässen mit Anastomose, sonstige
37.99.21↔	Korrektur eines Double-outlet-right-ventricle vom Fallot-Typ	39.0x.00↔	Shunt einer systemischen zur Pulmonalarterie, n.n.bez.
37.99.22↔	Korrektur eines sonstigen Double-outlet-right-ventricle	39.0x.10↔	Anastomose zwischen A. subclavia und A. pulmonalis (Black-Taussig)
37.99.23↔	Operation an einem funktionell/morphologisch univentrikulären Herzen	39.0x.11↔	Anastomose zwischen Aorta und A. pulmonalis dextra (Waterston-Cooley)
37.99.24↔	Korrektur eines Cor triatriatum	39.0x.12↔	Anastomose zwischen Aorta descendens und A. pulmonalis sinistra (Potts-Smith)
37.99.25↔	Korrektur eines Absent Pulmonary Valve Syndrom	39.0x.13↔	Anastomose zwischen A. pulmonalis sinistra und A. pulmonalis dextra
37.99.29↔	Operationen bei kongenitalen Anomalien des Herzens, sonstige	39.0x.20↔	Prothesenshunt zwischen A. pulmonalis und Aorta, zentral
37.99.30↔	Ligatur eines Herzohres	39.0x.21↔	Prothesenshunt zwischen A. pulmonalis und Aorta, peripher
37.99.80↔	Reoperation an Herz und Perikard	39.0x.23↔	Pulmonalarterielles Banding
37.99.99↔	Sonstige Operationen an Herz und Perikard, sonstige	39.0x.24↔	Shunt einer systemischen zur Pulmonalarterie, Damus-Kay-Stansel-Operation
		39.0x.99↔	Shunt einer systemischen zur Pulmonalarterie, sonstige
		39.21.00↔	Anastomose von der V. cava zur A. pulmonalis, n.n.bez.
		39.21.10↔	Glenn-Operation an einem funktionell/morphologisch univentrikulären Herzen
		39.21.99↔	Anastomose von der V. cava zur A. pulmonalis, sonstige
		39.49.00↔	Sonstige Revision nach vaskulärem Eingriff, n.n.bez.
		39.49.10↔	Revision einer Gefäßanastomose
		39.49.20↔	Revision eines vaskulären Implantates
		39.49.21↔	Wechsel eines vaskulären Implantates
		39.49.22↔	Entfernung eines vaskulären Implantates
		39.49.30↔	Ersatz eines kardialen Conduit
		39.49.99↔	Sonstige Revision nach vaskulärem Eingriff, sonstige
		39.56.00↔	Plastische Rekonstruktion eines Blutgefässes mit Gewebe-Patch, n.n.bez.

39.56.10↔	Plastische Rekonstruktion von Gefäßen an Kopf und Hals mit Gewebe-Patch, n.n.bez.	39.57.13↔	Plastische Rekonstruktion der V. jugularis mit synthetischem Patch Graft
39.56.11↔	Plastische Rekonstruktion von intrakraniellen Gefäßen mit Gewebe-Patch	39.57.19↔	Plastische Rekonstruktion von Gefäßen an Kopf und Hals mit synthetischem Patch Graft, sonstige
39.56.12↔	Plastische Rekonstruktion der V. jugularis mit Gewebe-Patch	39.57.20↔	Plastische Rekonstruktion von Gefäßen der oberen Extremität mit synthetischem Patch Graft, n.n.bez.
39.56.19↔	Plastische Rekonstruktion von Gefäßen an Kopf und Hals mit Gewebe-Patch, sonstige	39.57.21↔	Plastische Rekonstruktion von Arterien der oberen Extremität mit synthetischem Patch Graft
39.56.20↔	Plastische Rekonstruktion von Gefäßen der oberen Extremität mit Gewebe-Patch, n.n.bez.	39.57.22↔	Plastische Rekonstruktion der V. subclavia, V. axillaris und V. brachiocephalica mit synthetischem Patch Graft
39.56.21↔	Plastische Rekonstruktion von Arterien der oberen Extremität mit Gewebe-Patch	39.57.23↔	Plastische Rekonstruktion von sonstigen tiefen Venen der oberen Extremitäten mit synthetischem Patch Graft
39.56.22↔	Plastische Rekonstruktion der V. subclavia, V. axillaris und V. brachiocephalica mit Gewebe-Patch	39.57.29↔	Plastische Rekonstruktion von Gefäßen der oberen Extremität mit synthetischem Patch Graft, sonstige
39.56.23↔	Plastische Rekonstruktion von sonstigen tiefen Venen der oberen Extremitäten mit Gewebe-Patch	39.57.30↔	Plastische Rekonstruktion von thorakalen Gefäßen mit synthetischem Patch Graft, n.n.bez.
39.56.29↔	Plastische Rekonstruktion von Gefäßen der oberen Extremität mit Gewebe-Patch, sonstige	39.57.31↔	Plastische Rekonstruktion der thorakalen Aorta mit synthetischem Patch Graft
39.56.30↔	Plastische Rekonstruktion von thorakalen Gefäßen mit Gewebe-Patch, n.n.bez.	39.57.32↔	Plastische Rekonstruktion der V. pulmonalis mit synthetischem Patch Graft
39.56.31↔	Plastische Rekonstruktion der thorakalen Aorta mit Gewebe-Patch	39.57.33↔	Plastische Rekonstruktion der V. cava superior mit synthetischem Patch Graft
39.56.32↔	Plastische Rekonstruktion der V. pulmonalis mit Gewebe-Patch	39.57.39↔	Plastische Rekonstruktion von thorakalen Gefäßen mit synthetischem Patch Graft, sonstige
39.56.33↔	Plastische Rekonstruktion der V. cava superior mit Gewebe-Patch	39.57.40↔	Plastische Rekonstruktion abdominaler Arterien mit synthetischem Patch Graft, n.n.bez.
39.56.39↔	Plastische Rekonstruktion von thorakalen Gefäßen mit Gewebe-Patch, sonstige	39.57.41↔	Plastische Rekonstruktion der abdominalen Aorta mit synthetischem Patch Graft
39.56.40↔	Plastische Rekonstruktion abdominaler Arterien mit Gewebe-Patch, n.n.bez.	39.57.42↔	Plastische Rekonstruktion des Truncus coeliacus mit synthetischem Patch Graft
39.56.41↔	Plastische Rekonstruktion der abdominalen Aorta mit Gewebe-Patch	39.57.43↔	Plastische Rekonstruktion der A. gastrica mit synthetischem Patch Graft
39.56.42↔	Plastische Rekonstruktion des Truncus coeliacus mit Gewebe-Patch	39.57.44↔	Plastische Rekonstruktion der A. hepatica mit synthetischem Patch Graft
39.56.43↔	Plastische Rekonstruktion der A. gastrica mit Gewebe-Patch	39.57.45↔	Plastische Rekonstruktion der A. lienalis mit synthetischem Patch Graft
39.56.44↔	Plastische Rekonstruktion der A. hepatica mit Gewebe-Patch	39.57.46↔	Plastische Rekonstruktion der A. renalis mit synthetischem Patch Graft
39.56.45↔	Plastische Rekonstruktion der A. lienalis mit Gewebe-Patch	39.57.47↔	Plastische Rekonstruktion der A. renalis mit synthetischem Patch Graft
39.56.46↔	Plastische Rekonstruktion der A. renalis mit Gewebe-Patch	39.57.48↔	Plastische Rekonstruktion der A. mesenterica mit synthetischem Patch Graft
39.56.47↔	Plastische Rekonstruktion der A. mesenterica mit Gewebe-Patch	39.57.49↔	Plastische Rekonstruktion der A. iliaca mit synthetischem Patch Graft
39.56.48↔	Plastische Rekonstruktion der A. iliaca mit Gewebe-Patch	39.57.50↔	Plastische Rekonstruktion abdominaler Arterien mit synthetischem Patch Graft, sonstige
39.56.49↔	Plastische Rekonstruktion abdominaler Arterien mit Gewebe-Patch, sonstige	39.57.51↔	Plastische Rekonstruktion abdominaler Venen mit synthetischem Patch Graft, n.n.bez.
39.56.50↔	Plastische Rekonstruktion abdominaler Venen mit Gewebe-Patch, n.n.bez.	39.57.52↔	Plastische Rekonstruktion der V. iliaca mit synthetischem Patch Graft
39.56.51↔	Plastische Rekonstruktion der V. cava inferior mit Gewebe-Patch	39.57.59↔	Plastische Rekonstruktion abdominaler Venen mit synthetischem Patch Graft, sonstige
39.56.52↔	Plastische Rekonstruktion der V. iliaca mit Gewebe-Patch	39.57.60↔	Plastische Rekonstruktion von Gefäßen der unteren Extremität mit synthetischem Patch Graft, n.n.bez.
39.56.59↔	Plastische Rekonstruktion abdominaler Venen mit Gewebe-Patch, sonstige	39.57.61↔	Plastische Rekonstruktion von Arterien der unteren Extremität mit synthetischem Patch Graft
39.56.60↔	Plastische Rekonstruktion von Gefäßen der unteren Extremität mit Gewebe-Patch, n.n.bez.	39.57.62↔	Plastische Rekonstruktion der V. femoralis und V.poplitea mit synthetischem Patch Graft
39.56.61↔	Plastische Rekonstruktion von Arterien der unteren Extremität mit Gewebe-Patch	39.57.63↔	Plastische Rekonstruktion von sonstigen tiefen Venen der unteren Extremitäten mit synthetischem Patch Graft
39.56.62↔	Plastische Rekonstruktion der V. femoralis und V.poplitea mit Gewebe-Patch	39.57.64↔	Plastische Rekonstruktion von oberflächlichen Venen des Oberschenkels mit synthetischem Patch Graft
39.56.63↔	Plastische Rekonstruktion von sonstigen tiefen Venen der unteren Extremitäten mit Gewebe-Patch	39.57.69↔	Plastische Rekonstruktion von Gefäßen der unteren Extremität mit synthetischem Patch Graft, sonstige
39.56.64↔	Plastische Rekonstruktion von oberflächlichen Venen des Oberschenkels mit Gewebe-Patch	39.57.99↔	Plastische Rekonstruktion mit synthetischem Patch Graft, sonstige
39.56.69↔	Plastische Rekonstruktion von Gefäßen der unteren Extremität mit Gewebe-Patch, sonstige	39.58↔	Plastische Rekonstruktion eines Blutgefäßes mit Patch Graft n.n.bez.
39.56.99↔	Plastische Rekonstruktion eines Blutgefäßes mit Gewebe-Patch, sonstige		
39.57.00↔	Plastische Rekonstruktion mit synthetischem Patch Graft, n.n.bez.		
39.57.10↔	Plastische Rekonstruktion von Gefäßen an Kopf und Hals mit synthetischem Patch Graft, n.n.bez.		
39.57.11↔	Plastische Rekonstruktion von intrakraniellen Gefäßen mit synthetischem Patch Graft		
39.57.12↔	Plastische Rekonstruktion von extrakraniellen Arterien an Kopf und Hals mit synthetischem Patch Graft		

ADRG P03 Neugeborenes, Aufnahmegewicht 1000 - 1499 g mit signifikanter OR-Prozedur oder Beatmung > 95 Stunden

Aufnahmegewicht < 1500 g und (jede OR-Prozedur außer Tabelle P03-1 oder Dauer der maschinellen Beatmung > 95 Stunden)

DRG P03A Neugeborenes, Aufnahmegewicht 1000 - 1499 g mit mehreren schweren Problemen, mit Beatmung > 479 Stunden

Mehrere schwere Probleme beim Neugeborenen und Dauer der maschinellen Beatmung > 95 Stunden und Dauer der maschinellen Beatmung > 479 Stunden

DRG P03B Neugeborenes, Aufnahmegewicht 1000 - 1499 g, mit mehreren schweren Problemen, mit Beatmung > 95 und < 241 Stunden

Mehrere schwere Probleme beim Neugeborenen und Dauer der maschinellen Beatmung > 95 Stunden

DRG P03C Neugeborenes, Aufnahmegewicht 1000 - 1499 g mit signifikanter OR-Prozedur oder Beatmung > 95 Stunden**Prozedur P03-1**

25.92↔	Linguale Frenulektomie	53.12↔	Beidseitige Operation von indirekten Inguinalhernien
53.00↔	Einseitige Operation einer Inguinalhernie, n.n.bez.	53.13↔	Beidseitige Operation von Inguinalhernien, einer direkten und einer indirekten
53.01↔	Einseitige Operation einer direkten Inguinalhernie	53.14↔	Beidseitige Operation von direkten Inguinalhernien mit Transplantat oder Prothese
53.02↔	Einseitige Operation einer indirekten Inguinalhernie	53.15↔	Beidseitige Operation von indirekten Inguinalhernien mit Transplantat oder Prothese
53.03↔	Einseitige Operation einer direkten Inguinalhernie mit Transplantat oder Prothese	53.16↔	Beidseitige Operation von Inguinalhernien, einer direkten und einer indirekten mit Transplantat oder Prothese
53.04↔	Operation einer indirekten Inguinalhernie mit Transplantat oder Prothese	53.17↔	Beidseitige Operation von Inguinalhernien mit Transplantat oder Prothese, n.n.bez.
53.05↔	Operation einer Inguinalhernie mit Transplantat oder Prothese, n.n.bez.	64.0↔	Zirkumzision
53.10↔	Beidseitige Operation von Inguinalhernien, n.n.bez.		
53.11↔	Beidseitige Operation von direkten Inguinalhernien		

ADRG P04 Neugeborenes, Aufnahmegewicht 1500 - 1999 g mit signifikanter OR-Prozedur oder Beatmung > 95 Stunden

Aufnahmegewicht < 2000 g und (jede OR-Prozedur außer Tabelle P04-1 oder Dauer der maschinellen Beatmung > 95 Stunden)

DRG P04A Neugeborenes, Aufnahmegewicht 1000 - 1999 g mit Beatmung > 240 Stunden, mit mehreren schweren Problemen oder mehrzeitigen komplexen OR-Prozeduren

(Mehrere schwere Probleme beim Neugeborenen oder Mehrzeitige komplexe OR-Prozeduren) und Dauer der maschinellen Beatmung > 240 Stunden

DRG P04B Neugeborenes, Aufnahmegewicht 1500 - 1999 g mit signifikanter OR-Prozedur oder Beatmung > 95 und < 241 Stunden, mit mehreren schweren Problemen oder mehrzeitigen komplexen OR-Prozeduren

Mehrere schwere Probleme beim Neugeborenen oder Mehrzeitige komplexe OR-Prozeduren

DRG P04C Neugeborenes, Aufnahmegewicht 1500 - 1999 g mit signifikanter OR-Prozedur oder Beatmung > 95 Stunden, ohne mehrere schwere Probleme, ohne mehrzeitige komplexe OR-Prozeduren**Prozedur P04-1**

25.92↔	Linguale Frenulektomie	53.10↔	Beidseitige Operation von Inguinalhernien, n.n.bez.
53.00↔	Einseitige Operation einer Inguinalhernie, n.n.bez.	53.11↔	Beidseitige Operation von direkten Inguinalhernien
53.01↔	Einseitige Operation einer direkten Inguinalhernie	53.12↔	Beidseitige Operation von indirekten Inguinalhernien
53.02↔	Einseitige Operation einer indirekten Inguinalhernie	53.13↔	Beidseitige Operation von Inguinalhernien, einer direkten und einer indirekten
53.03↔	Einseitige Operation einer direkten Inguinalhernie mit Transplantat oder Prothese	53.14↔	Beidseitige Operation von direkten Inguinalhernien mit Transplantat oder Prothese
53.04↔	Operation einer indirekten Inguinalhernie mit Transplantat oder Prothese	53.15↔	Beidseitige Operation von indirekten Inguinalhernien mit Transplantat oder Prothese
53.05↔	Operation einer Inguinalhernie mit Transplantat oder Prothese, n.n.bez.		

53.16↔	Beidseitige Operation von Inguinalhernien, einer direkten und einer indirekten mit Transplantat oder Prothese	64.0↔	Zirkumzision
53.17↔	Beidseitige Operation von Inguinalhernien mit Transplantat oder Prothese, n.n.bez.		

ADRG P05**Neugeborenes, Aufnahmegegewicht > 1999 g mit signifikanter OR-Prozedur oder Beatmung > 95 Stunden**

(Aufnahmegegewicht < 2500 g oder Aufnahmegegewicht > 2499 g und (jede OR-Prozedur außer Tabelle P05-4 oder Dauer der maschinellen Beatmung > 95 Stunden) oder Aufnahmegegewicht > 2499 g und keine OR-Prozedur und keine Prozedur in Tabelle P05-5 und Dauer der maschinellen Beatmung < 25 Stunden und keine Diagnose in Tabelle P05-1 und (Verweildauer ist gleich 1 Tag oder Prozedur nicht in Tabelle P05-6 und keine Diagnose in Tabelle P05-2) und Diagnose in Tabelle P05-3) und (jede OR-Prozedur außer Tabelle P05-4 oder Dauer der maschinellen Beatmung > 95 Stunden)

DRG P05A**Neugeborenes, Aufnahmegegewicht > 1999 g mit signifikanter OR-Prozedur oder Beatmung > 95 Stunden oder mit mehrzeitigen komplexen OR-Prozeduren, mit mehreren schweren Problemen**

Mehrere schwere Probleme beim Neugeborenen und (Dauer der maschinellen Beatmung > 95 Stunden oder Mehrzeitige komplexe OR-Prozeduren)

DRG P05B**Neugeborenes, Aufnahmegegewicht > 1999 g mit signifikanter OR-Prozedur, mit mehreren schweren Problemen, ohne mehrzeitige komplexe OR-Prozeduren, ohne Beatmung > 95 Stunden**

Mehrere schwere Probleme beim Neugeborenen

DRG P05C**Neugeborenes, Aufnahmegegewicht > 1999 g mit signifikanter OR-Prozedur oder Beatmung > 95 Stunden, ohne mehrere schwere Probleme****Diagnose P05-1**

A01.0	Typhus abdominalis	A15.3	LungenTB, durch so u nnbez Untersuchungsverf gesichert
A01.1	Paratyphus A	A15.7	Primäre TB Atmungsorgane, bakt, molbiol od histol gesichert
A01.2	Paratyphus B	A15.9	Nnbez TB Atmungsorgane, bakt, molekbiol od histol gesich
A01.3	Paratyphus C	A16.0	Lungentuberkulose, bakt, molbiol u histol n gesichert
A01.4	Paratyphus, nnbez	A16.1	Lungentuberkulose, bakt, molbiol u hist Unt n durchgef
A02.0	Salmonellenenteritis	A16.2	LungenTB oh Angabe bakt, molekularbiolog od histol Sicher
A02.1	Salmonellensepsis	A16.7	Prim TB AtmOrg oh Ang bakt, molekularbiol od hist Sich
A02.2	Lokalisierte Salmonelleninfektionen	A16.9	Nnbez TB AtmOrg oh Ang bakt, molekbiol od hist Sich
A02.8	Sonstige nbez Salmonelleninfektionen	A17.0	Tuberkulöse Meningitis
A02.9	Salmonelleninfektion, nnbez	A17.1	Meningeales Tuberkulom
A03.0	Shigellose durch Shigella dysenteriae	A17.8	Sonstige Tuberkulose Nervensystem
A03.1	Shigellose durch Shigella flexneri	A17.9	Tuberkulose des Nervensystems, nnbez
A03.2	Shigellose durch Shigella boydii	A18.5	Tuberkulose des Auges
A03.3	Shigellose durch Shigella sonnei	A26.0	Haut-Erysipeloid
A03.8	Sonstige Shigellosen	A26.7	Erysipelothrix-Sepsis
A03.9	Shigellose, nnbez	A26.8	Sonstige Formen des Erysipeloids
A04.0	Darminfektion durch enteropathogene E coli	A26.9	Erysipeloid, nnbez
A04.1	Darminfektion durch enterotoxinbildende E coli	A27.0	Leptospirosis icterohaemorrhagica [Weil-Krankheit]
A04.2	Darminfektion durch enteroinvasive E coli	A27.8	Sonstige Formen der Leptospirose
A04.3	Darminfektion durch enterohämorrhagische E coli	A27.9	Leptospirose, nnbez
A04.4	Sonstige Darminfektionen durch Escherichia coli	A28.0	Pasteurellose
A04.5	Enteritis durch Campylobacter	A28.1	Katzenkratzkrankheit
A04.6	Enteritis durch Yersinia enterocolitica	A28.2	Extraintestinale Yersiniose
A04.7	Enterokolitis durch Clostridium difficile	A28.8	Sonst nbez bakterielle Zoonosen, aonkl
A04.8	Sonst nbez bakterielle Darminfektionen	A28.9	Bakterielle Zoonose, nnbez
A05.0	Lebensmittelvergiftung durch Staphylokokken	A32.0	Kutane Listeriose
A05.1	Botulismus	A32.1	Meningitis und Meningoenzephalitis durch Listerien
A05.2	Lebensmittelvergiftung durch Clostr perfring [Clostr welchii]	A32.7	Listeriensepsis
A05.3	Lebensmittelvergiftung durch Vibrio parahaemolyticus	A32.8	Sonstige Formen der Listeriose
A08.1	Akute Gastroenteritis Norovirus [Norwalk-Virus]	A32.9	Listeriose, nnbez
A08.5	Sonstige nbez Darminfektionen	A33	Tetanus neonatorum
A09.0	Sonstige u nnbez Gastroenteritis u Kolitis infek Ursprung	A35	Sonstiger Tetanus
A09.9	Sonstige u nnbez Gastroenteritis u Kolitis nnbez Ursprung	A37.0	Keuchhusten durch Bordetella pertussis
A15.0	LuTB, d mikr Unt Sput ges, m/o Nachw d Kult o molbiol Verf	A37.1	Keuchhusten durch Bordetella parapertussis
A15.1	Lungentuberkulose, nur durch Kultur gesichert	A37.8	Keuchhusten durch sonstige Bordetella-Spezies
A15.2	Lungentuberkulose, histologisch gesichert	A37.9	Keuchhusten, nnbez

A39.0	Meningokokkenmeningitis	B06.0	Röteln mit neurologischen Komplikationen
A39.1	Waterhouse-Friderichsen-Syndrom	B06.8	Röteln mit sonstigen Komplikationen
A39.2	Akute Meningokokkensepsis	B08.5	Vesikuläre Pharyngitis durch Enteroviren
A39.3	Chronische Meningokokkensepsis	B15.0	Virushepatitis A mit Coma hepaticum
A39.4	Meningokokkensepsis, nnbez	B15.9	Virushepatitis A ohne Coma hepaticum
A39.5	Herzkrankheit durch Meningokokken	B16.0	Akut VirHep B m DeltaVir (Begleitinfekt) u mit Coma hep
A40.0	Sepsis durch Streptokokken, Gruppe A	B16.1	Akut VirHep B m DeltaVir (Begleitinfekt) u oh Coma hep
A40.1	Sepsis durch Streptokokken, Gruppe B	B16.2	Akute Vir-Hep B oh Delta-Virus m Coma hep
A40.2	Sepsis durch Streptokokken, Gruppe D	B16.9	Akut Vir-Hep B oh Delta-Virus u oh Coma hep
A40.3	Sepsis durch Streptococcus pneumoniae	B17.0	Akut Delta-Virus-(Super-)Inf, Hep-B-(Virus-)Träger
A40.8	Sonst Sepsis durch Streptokokken	B17.1	Akute Virushepatitis C
A40.9	Sepsis durch Streptokokken, nicht näher bezeichnet	B17.2	Akute Virushepatitis E
A41.0	Sepsis durch Staphylococcus aureus	B17.8	Sonstige nbez akute Virushepatitis
A41.1	Sepsis durch sonstige näher bezeichnete Staphylokokken	B17.9	Akute Virushepatitis, nnbez
A41.2	Sepsis durch nnbez Staphylokokken	B18.0	Chronische Virushepatitis B m Delta-Virus
A41.3	Sepsis durch Haemophilus influenzae	B18.1	Chronische Virushepatitis B oh Delta-Virus
A41.4	Sepsis durch Anaerobier	B18.2	Chronische Virushepatitis C
A41.51	Sepsis durch Escherichia coli [E coli]	B18.8	Sonstige chronische Virushepatitis
A41.52	Sepsis durch Pseudomonas	B18.9	Chronische Virushepatitis, nnbez
A41.58	Sepsis durch sonstige gramnegative Erreger	B19.0	Nnbez Virushepatitis m hepatischem Koma
A41.8	Sonstige nbez Sepsis	B19.9	Nnbez Virushepatitis oh hepatisches Koma
A46	Erysipel [Wundrose]	B20	Infekt/paras KH infolge HIV-KH [Hum Immdef-Vir-KH]
A48.0	Gasbrand [Gasödem]	B21	BNB infolge HIV-KH [Hum Immundefiz-Virus-KH]
A48.1	Legionellose mit Pneumonie	B22	Sonst nbez KH infolge HIV-KH [Hum Immdef-Vir-KH]
A48.2	Legionellose ohne Pneumonie [Pontiac-Fieber]	B23.0	Akutes HIV-Infektionssyndrom
A50.0	Floride konnatale Frühsyphilis	B23.8	Sonstige nbez Krankheitszustände infolge HIV-KH
A50.1	Latente konnatale Frühsyphilis	B24	Nnbez HIV-KH [Humane Immundefizienz-Virus-KH]
A50.2	Konnatale Frühsyphilis, nnbez	B25.0	Pneumonie durch Zytomegalieviren
A50.3	Konnatale spätsyphilitische Augenkrankheit	B25.1	Hepatitis durch Zytomegalieviren
A50.4	Konnat spätauftret Neurosyphilis [Juv Neurosyph]	B25.2	Pankreatitis durch Zytomegalieviren
A71.1	Aktives Stadium des Trachoms	B25.80	Infekt des Verdauungstraktes durch Zytomegalieviren
A74.8	Sonstige Chlamydienkrankheiten	B25.88	Sonstige Zytomegalie
A81.1	Subakute sklerosierende Panenzephalitis	B25.9	Zytomegalie, nnbez
A86	Virusenzephalitis, nnbez	B26.0	Mumps-Orchitis
A87.0	Meningitis durch Enteroviren	B26.1	Mumps-Meningitis
A89	Virusinfektion des ZNS, nicht näher bezeichnet	B26.2	Mumps-Enzephalitis
A96.0	Hämorrhagisches Fieber durch Junin-Viren	B26.3	Mumps-Pankreatitis
A96.1	Hämorrhagisches Fieber durch Machupo-Viren	B26.8	Mumps mit sonstigen Komplikationen
A96.2	Lassa-Fieber	B27.0	Mononukleose durch Gamma-Herpesviren
A96.8	Sonstiges hämorrhagisches Fieber durch Arenaviren	B27.1	Mononukleose durch Zytomegalieviren
A96.9	Hämorrhagisches Fieber durch Arenaviren, nnbez	B27.8	Sonstige infektiöse Mononukleose
A98.3	Marburg-Viruskrankheit	B27.9	Infektiöse Mononukleose, nnbez
A98.5	Hämorrhagisches Fieber mit renalem Syndrom	B30.1	Konjunktivitis durch Adenoviren
B00.0	Ekzema herpeticatum Kaposi	B30.3	Akute epidem hämorrhag Konjunktivitis (durch Enteroviren)
B00.1	Dermatitis vesicularis d Herpesviren	B33.2	Karditis durch Viren
B00.2	Gingivostomatitis herpetica u Pharyngotonsillitis herpetica	B34.0	Infektion durch Adenoviren nnbez Lok
B00.3	Meningitis durch Herpesviren	B37.1	Kandidose der Lunge
B00.4	Enzephalitis durch Herpesviren	B37.2	Kandidose der Haut und der Nägel
B00.5	Augenkrankheit durch Herpesviren	B37.4	Kandidose an sonst Lok des Urogenitalsystems
B00.7	Disseminierte Herpesvirus-KH	B37.5	Candida-Meningitis
B00.8	Sonstige Infektionsformen durch Herpesviren	B37.6	Candida-Endokarditis
B00.9	Infektion durch Herpesviren, nnbez	B37.81	Candida-Ösophagitis
B01.0	Varizellen-Meningitis	B38.0	Akute Kokzidioidomykose Lunge
B01.1	Varizellen-Enzephalitis	B38.1	Chronische Kokzidioidomykose der Lunge
B01.2	Varizellen-Pneumonie	B38.2	Kokzidioidomykose der Lunge, nnbez
B01.8	Varizellen mit sonstigen Komplikationen	B38.3	Kokzidioidomykose der Haut
B01.9	Varizellen ohne Komplikation	B38.4	Kokzidioidomykose der Meningen
B02.0	Zoster-Enzephalitis	B38.7	Disseminierte Kokzidioidomykose
B02.1	Zoster-Meningitis	B38.8	Sonstige Formen der Kokzidioidomykose
B02.2	Zoster m Beteiligung anderer Abschnitte des Nervensystems	B39.0	Akute Histoplasmose Lunge durch Histoplasma capsulatum
B02.3	Zoster ophthalmicus	B39.1	Chron Histoplasmose Lunge durch Histoplasma capsulatum
B02.7	Zoster generalisatus	B39.2	Histoplasm Lunge durch Histoplasma capsulatum, nnbez
B02.8	Zoster mit sonstigen Komplikationen	B40.0	Akute Blastomykose der Lunge
B02.9	Zoster ohne Komplikation	B40.1	Chronische Blastomykose der Lunge
B05.0	Masern, kompliziert durch Enzephalitis	B40.2	Blastomykose der Lunge, nnbez
B05.1	Masern, kompliziert durch Meningitis	B40.3	Blastomykose der Haut
B05.2	Masern, kompliziert durch Pneumonie	B40.7	Disseminierte Blastomykose
B05.3	Masern, kompliziert durch Otitis media	B40.8	Sonstige Formen der Blastomykose
B05.4	Masern mit Darmkomplikationen	B40.9	Blastomykose, nnbez
B05.8	Masern mit sonstigen Komplikationen	B41.0	Parakokzidioidomykose der Lunge

B41.7	Disseminierte Parakokzidioidomykose	C04.1	Bösartige Neubildung: Seitlicher Teil des Mundbodens
B41.8	Sonstige Formen der Parakokzidioidomykose	C04.8	BNB: Mundboden, mehrere Teilbereiche überlappend
B41.9	Parakokzidioidomykose, nnbez	C04.9	Bösartige Neubildung: Mundboden, nicht näher bezeichnet
B44.0	Invasive Aspergillose der Lunge	C05.0	Bösartige Neubildung: Harter Gaumen
B44.1	Sonstige Aspergillose der Lunge	C05.1	Bösartige Neubildung: Weicher Gaumen
B44.2	Aspergillose der Tonsillen	C05.2	Bösartige Neubildung: Uvula
B44.7	Disseminierte Aspergillose	C05.8	BNB: Gaumen, mehrere Teilbereiche überlappend
B44.8	Sonstige Formen der Aspergillose	C05.9	Bösartige Neubildung: Gaumen, nicht näher bezeichnet
B44.9	Aspergillose, nnbez	C06.0	Bösartige Neubildung: Wangenschleimhaut
B45.0	Kryptokokkose der Lunge	C06.1	Bösartige Neubildung: Vestibulum oris
B45.1	Kryptokokkose des Gehirns	C06.2	Bösartige Neubildung: Retromolarregion
B45.2	Kryptokokkose der Haut	C06.8	BNB: Sonst u nnbez Teile Mund, mehrere Teilber überlapp
B45.3	Kryptokokkose der Knochen	C06.9	Bösartige Neubildung: Mund, nicht näher bezeichnet
B45.7	Disseminierte Kryptokokkose	C07	Bösartige Neubildung der Parotis
B45.8	Sonstige Formen der Kryptokokkose	C08.0	Bösartige Neubildung: Glandula submandibularis
B45.9	Kryptokokkose, nnbez	C08.1	Bösartige Neubildung: Glandula sublingualis
B46.0	Mukormykose der Lunge	C08.8	BNB: Große Speicheldrüsen, mehrere Teilbereiche überlapp
B46.1	Rhinozerebrale Mukormykose	C08.9	Bösartige Neubildung: Große Speicheldrüse, nnbez
B46.2	Mukormykose des Magen-Darmtraktes	C09.0	Bösartige Neubildung: Fossa tonsillaris
B46.3	Mukormykose der Haut	C09.1	Bösartige Neubildung: Gaumenbogen (vorderer) (hinterer)
B46.4	Disseminierte Mukormykose	C09.8	BNB: Tonsille, mehrere Teilbereiche überlappend
B46.5	Mukormykose, nnbez	C10.0	Bösartige Neubildung: Valleculea epiglottica
B46.8	Sonstige Formen der Zygomykose	C10.1	Bösartige Neubildung: Vorderfläche der Epiglottis
B46.9	Zygomykose, nnbez	C10.2	Bösartige Neubildung: Seitenwand des Oropharynx
B47.0	Eumyzetom	C10.3	Bösartige Neubildung: Hinterwand des Oropharynx
B47.1	Aktinomyzetom	C10.4	Bösartige Neubildung: Kiemengang
B48.2	Allescheriose	C10.8	BNB: Oropharynx, mehrere Teilbereiche überlappend
B48.7	Mykosen durch opportunistisch-pathogene Pilze	C10.9	Bösartige Neubildung: Oropharynx, nicht näher bezeichnet
B50.0	Malaria tropica mit zerebralen Komplikationen	C11.0	Bösartige Neubildung: Obere Wand des Nasopharynx
B50.8	Sonst schwere Formen od Komplikat der Malaria tropica	C11.1	Bösartige Neubildung: Hinterwand des Nasopharynx
B50.9	Malaria tropica, nnbez	C11.2	Bösartige Neubildung: Seitenwand des Nasopharynx
B51.0	Malaria tertiana mit Milzruptur	C11.3	Bösartige Neubildung: Vorderwand des Nasopharynx
B51.8	Malaria tertiana mit sonstigen Komplikationen	C11.8	BNB: Nasopharynx, mehrere Teilbereiche überlappend
B51.9	Malaria tertiana ohne Komplikation	C11.9	Bösartige Neubildung: Nasopharynx, nicht näher bezeichnet
B52.0	Malaria quartana mit Nephropathie	C12	Bösartige Neubildung des Recessus piriformis
B52.8	Malaria quartana mit sonstigen Komplikationen	C13.0	Bösartige Neubildung: Regio postcricoidae
B52.9	Malaria quartana ohne Komplikation	C13.1	BNB: Aryepiglottische Falte, hypopharyngeale Seite
B53.0	Malaria durch Plasmodium ovale	C13.2	Bösartige Neubildung: Hinterwand des Hypopharynx
B53.1	Malaria durch Affen-Plasmodien	C13.8	BNB: Hypopharynx, mehrere Teilbereiche überlappend
B53.8	Sonstige parasitologisch bestätigte Malaria, anokl	C13.9	Bösartige Neubildung: Hypopharynx, nicht näher bezeichnet
B54	Malaria, nnbez	C14.0	Bösartige Neubildung: Pharynx, nicht näher bezeichnet
B58.0	Augenerkrankung durch Toxoplasmen	C14.2	BNB: Lymphatischer Rachenring [Waldeyer]
B58.1	Hepatitis durch Toxoplasmen	C14.8	BNB: Lippe, Mundhöhle u Pharynx, mehr Teilber überlapp
B58.2	Meningoenzephalitis durch Toxoplasmen	C15.0	Bösartige Neubildung: Zervikaler Ösophagus
B58.3	Toxoplasmose Lunge	C15.1	Bösartige Neubildung: Thorakaler Ösophagus
B58.8	Toxoplasmosen mit Beteiligung sonstiger Organe	C15.2	Bösartige Neubildung: Abdominaler Ösophagus
B58.9	Toxoplasmose, nnbez	C15.3	Bösartige Neubildung: Ösophagus, oberes Drittel
B59	Pneumozystose	C15.4	Bösartige Neubildung: Ösophagus, mittleres Drittel
B97.0	Adenoviren als Urs von KH, in and Kap klassifiziert	C15.5	Bösartige Neubildung: Ösophagus, unteres Drittel
B97.1	Enteroviren als Urs von KH, in and Kap klassifiziert	C15.8	BNB: Ösophagus, mehrere Teilbereiche überlappend
C00.0	Bösartige Neubildung: Äußere Oberlippe	C15.9	Bösartige Neubildung: Ösophagus, nicht näher bezeichnet
C00.1	Bösartige Neubildung: Äußere Unterlippe	C16.0	Bösartige Neubildung: Kardial
C00.2	Bösartige Neubildung: Äußere Lippe, nicht näher bezeichnet	C16.1	Bösartige Neubildung: Fundus ventriculi
C00.3	Bösartige Neubildung: Oberlippe, Innenseite	C16.2	Bösartige Neubildung: Corpus ventriculi
C00.4	Bösartige Neubildung: Unterlippe, Innenseite	C16.3	Bösartige Neubildung: Antrum pyloricum
C00.5	Bösartige Neubildung: Lippe, nnbez, Innenseite	C16.4	Bösartige Neubildung: Pylorus
C00.6	Bösartige Neubildung: Lippenkommissur	C16.5	BNB: Kleine Krümmung des Magens, nicht näher bezeichnet
C00.8	BNB: Lippe, mehrere Teilbereiche überlappend	C16.6	BNB: Große Krümmung des Magens, nicht näher bezeichnet
C00.9	Bösartige Neubildung: Lippe, nicht näher bezeichnet	C16.8	BNB: Magen, mehrere Teilbereiche überlappend
C01	Bösartige Neubildung des Zungengrundes	C16.9	Bösartige Neubildung: Magen, nicht näher bezeichnet
C02.0	Bösartige Neubildung: Zungenrücken	C17.0	Bösartige Neubildung: Duodenum
C02.1	Bösartige Neubildung: Zungenrand	C17.1	Bösartige Neubildung: Jejunum
C02.2	Bösartige Neubildung: Zungenunterfläche	C17.2	Bösartige Neubildung: Ileum
C02.3	BNB: Vordere zwei Drittel der Zunge, Bereich nnbez	C17.3	Bösartige Neubildung: Meckel-Divertikel
C02.8	BNB: Zunge, mehrere Teilbereiche überlappend	C17.8	BNB: Dünndarm, mehrere Teilbereiche überlappend
C02.9	Bösartige Neubildung: Zunge, nicht näher bezeichnet	C17.9	Bösartige Neubildung: Dünndarm, nicht näher bezeichnet
C03.0	Bösartige Neubildung: Oberkieferzahnfleisch	C18.0	Bösartige Neubildung: Zäkum
C03.1	Bösartige Neubildung: Unterkieferzahnfleisch	C18.1	Bösartige Neubildung: Appendix vermiformis
C03.9	Bösartige Neubildung: Zahnfleisch, nicht näher bezeichnet	C18.2	Bösartige Neubildung: Colon ascendens
C04.0	Bösartige Neubildung: Vorderer Teil des Mundbodens	C18.3	Bösartige Neubildung: Flexura coli dextra [hepatica]

C18.4	Bösartige Neubildung: Colon transversum	C40.3	BNB kurze Knochen untere Extremität
C18.5	Bösartige Neubildung: Flexura coli sinistra [Iliensis]	C40.8	BNB: Knochen u Gelenkknorpel Extrem, mehr TeilB überlapp
C18.6	Bösartige Neubildung: Colon descendens	C40.9	BNB: Knochen u Gelenkknorpel Extrem, nnbez
C18.7	Bösartige Neubildung: Colon sigmoideum	C41.1	BNB des Knochens u des Gelenkknorpels: Unterkieferknochen
C18.8	BNB: Kolon, mehrere Teilbereiche überlappend	C41.2	BNB des Knochens und des Gelenkknorpels: Wirbelsäule
C18.9	Bösartige Neubildung: Kolon, nicht näher bezeichnet	C41.30	BNB Knochen u Gelenkknorpel: Rippen
C19	Bösartige Neubildung am Rektosigmoid, Übergang	C41.31	BNB Knochen u Gelenkknorpel: Sternum
C20	Bösartige Neubildung des Rektums	C41.32	BNB Knochen u Gelenkknorpel: Klavikula
C21.0	Bösartige Neubildung: Anus, nicht näher bezeichnet	C41.4	BNB des Knochens u des Gelenkknorpels: Beckenknochen
C21.1	Bösartige Neubildung: Analkanal	C41.8	BNB: Knochen u Gelenkknorpel, mehrere Teilber überlapp
C21.2	Bösartige Neubildung: Kloakenregion	C41.9	BNB: Knochen und Gelenkknorpel, nicht näher bezeichnet
C21.8	BNB: Rektum, Anus u Analkanal, mehrere Teilber überlapp	C43.0	Bösartiges Melanom Lippe
C22.0	Leberzellkarzinom	C43.1	Bösartiges Melanom Augenlid, einschließl Kanthus
C22.1	Intrahepatisches Gallengangskarzinom	C43.2	Bösartiges Melanom Ohr u äußerer Gehörgang
C22.2	Hepatoblastom	C43.3	Bösartiges Melanom so u nnbez Teile Gesicht
C22.3	Angiosarkom der Leber	C43.4	Bösartiges Melanom behaarte Kopfhaut u Hals
C22.4	Sonstige Sarkome der Leber	C43.5	Bösartiges Melanom Rumpf
C22.7	Sonstige näher bezeichnete Karzinome der Leber	C43.6	Bösartiges Melanom obere Extremität, einschl Schulter
C22.9	Bösartige Neubildung: Leber, nicht näher bezeichnet	C43.7	Bösartig Melanom untere Extremität, einschl Hüfte
C23	Bösartige Neubildung der Gallenblase	C43.8	Bösartiges Melanom Haut, mehr Teilber überlapp
C24.0	Bösartige Neubildung: Extrahepatischer Gallengang	C43.9	Bösartiges Melanom Haut, nnbez
C24.1	BNB: Ampulla hepatopancreatica [Ampulla Vateri]	C44.0	Sonstige bösartige Neubildungen: Lippenhaut
C24.8	BNB: Gallenwege, mehrere Teilbereiche überlappend	C44.1	Sonstige BNB: Haut des Augenlides, einschließl Kanthus
C24.9	Bösartige Neubildung: Gallenwege, nicht näher bezeichnet	C44.2	Sonstige BNB: Haut des Ohres u des äußeren Gehörganges
C25.0	Bösartige Neubildung: Pankreaskopf	C44.3	Sonst BNB: Haut sonst u nnbez Teile des Gesichtes
C25.1	Bösartige Neubildung: Pankreaskörper	C44.4	Sonstige BNB: Behaarte Kopfhaut und Haut des Halses
C25.2	Bösartige Neubildung: Pankreasschwanz	C44.5	Sonstige bösartige Neubildungen: Haut des Rumpfes
C25.3	Bösartige Neubildung: Ductus pancreaticus	C44.6	Sonst BNB: Haut der oberen Extremität, einschl Schulter
C25.4	BNB: Endokriner Drüsenanteil des Pankreas	C44.7	Sonst BNB: Haut der unteren Extremität, einschließl Hüfte
C25.7	Bösartige Neubildung: Sonstige Teile des Pankreas	C44.8	Sonstige BNB: Haut, mehrere Teilbereiche überlappend
C25.8	BNB: Pankreas, mehrere Teilbereiche überlappend	C44.9	BNB Haut, nnbez
C25.9	Bösartige Neubildung: Pankreas, nicht näher bezeichnet	C45.0	Mesotheliom Pleura
C26.0	BNB: Intestinaltrakt, Teil nicht näher bezeichnet	C45.1	Mesotheliom Peritoneum
C26.1	Bösartige Neubildung: Milz	C45.2	Mesotheliom Perikard
C26.8	BNB: Verdauungssystem, mehrere Teilbereiche überlappend	C45.7	Mesotheliom sonst Lok
C26.9	BNB: Ungenau bezeichnete Lok des Verdauungssystems	C45.9	Mesotheliom, nnbez
C30.0	Bösartige Neubildung: Nasenhöhle	C47.0	BNB: Periphere Nerven Kopf, Gesicht u Hals
C30.1	Bösartige Neubildung: Mittelohr	C47.1	BNB: Periph Nerven obere Extremität, einschließl Schulter
C31.0	Bösartige Neubildung: Sinus maxillaris [Kieferhöhle]	C47.2	BNB: Periphere Nerven untere Extremität, einschl Hüfte
C31.1	Bösartige Neubildung: Sinus ethmoidalis [Siebbeinzellen]	C47.3	Bösartige Neubildung: Periphere Nerven des Thorax
C31.2	Bösartige Neubildung: Sinus frontalis [Stirnhöhle]	C47.4	Bösartige Neubildung: Periphere Nerven des Abdomens
C31.3	Bösartige Neubildung: Sinus sphenoidalis [Keilbeinhöhle]	C47.5	Bösartige Neubildung: Periphere Nerven des Beckens
C31.8	BNB: Nasennebenhöhlen, mehrere Teilbereiche überlappend	C47.6	BNB: Periphere Nerven des Rumpfes, nnbez
C31.9	Bösartige Neubildung: Nasennebenhöhle, nnbez	C47.8	BNB: Periph Nerv/autonom Nervensyst, mehr Teilb überlapp
C32.0	Bösartige Neubildung: Glottis	C47.9	BNB: Periphere Nerven/autonomes Nervensystem, nnbez
C32.1	Bösartige Neubildung: Supraglottis	C48.0	Bösartige Neubildung: Retroperitoneum
C32.2	Bösartige Neubildung: Subglottis	C48.1	Bösartige Neubildung: nbez Teile des Peritoneums
C32.3	Bösartige Neubildung: Larynxknorpel	C48.2	Bösartige Neubildung: Peritoneum, nicht näher bezeichnet
C32.8	BNB: Larynx, mehrere Teilbereiche überlappend	C48.8	BNB: Retroperitoneum u Peritoneum, mehr Teilber überlapp
C32.9	Bösartige Neubildung: Larynx, nicht näher bezeichnet	C49.0	BNB: Bindegewebe u and Weichteilgew Kopf/Gesicht/Hals
C33	Bösartige Neubildung der Trachea	C49.1	BNB: Bindegew u and WeichtGew ob Extr, einschl Schult
C34.0	Bösartige Neubildung: Hauptbronchus	C49.2	BNB: Bindegew u and WeichtGew unter Extr, einschl Hüfte
C34.1	Bösartige Neubildung: Oberlappen (-Bronchus)	C49.3	BNB: Bindegewebe und andere Weichteilgewebe des Thorax
C34.2	Bösartige Neubildung: Mittellappen (-Bronchus)	C49.4	BNB: Bindegewebe u andere WeichtGew des Abdomens
C34.3	Bösartige Neubildung: Unterlappen (-Bronchus)	C49.5	BNB: Bindegewebe u andere WeichtGewebe des Beckens
C34.8	BNB: Bronchus u Lunge, mehrere Teilbereiche überlappend	C49.6	BNB: Bindegew u and WeichtGewebe des Rumpfes, nnbez
C34.9	BNB: Bronchus oder Lunge, nicht näher bezeichnet	C49.8	BNB: Bindegew u and WeichtGew, mehr Teilber überlapp
C37	Bösartige Neubildung des Thymus	C49.9	BNB: Bindegewebe und andere Weichteilgewebe, nnbez
C38.0	Bösartige Neubildung: Herz	C50.0	Bösartige Neubildung: Brustwarze und Warzenhof
C38.1	Bösartige Neubildung: Vorderes Mediastinum	C50.1	BNB: Zentraler Drüsenkörper der Brustdrüse
C38.2	Bösartige Neubildung: Hinteres Mediastinum	C50.2	BNB: Oberer innerer Quadrant der Brustdrüse
C38.3	BNB: Mediastinum, Teil nicht näher bezeichnet	C50.3	BNB: Unterer innerer Quadrant der Brustdrüse
C38.4	Bösartige Neubildung: Pleura	C50.4	BNB: Oberer äußerer Quadrant der Brustdrüse
C38.8	BNB: Herz, Mediastinum u Pleura, mehr Teilber überlapp	C50.5	BNB: Unterer äußerer Quadrant der Brustdrüse
C39.0	Bösartige Neubildung: Obere Atemwege, Teil nnbez	C50.6	Bösartige Neubildung: Recessus axillaris der Brustdrüse
C39.8	BNB: AtmOrg u sonst intrathorak Organe, mehr Teilber überl	C50.8	BNB: Brustdrüse, mehrere Teilbereiche überlappend
C39.9	BNB: Ungenau bezeichnete Lok des Atmungssystems	C50.9	Bösartige Neubildung: Brustdrüse, nicht näher bezeichnet
C40.0	BNB Skapula u lange Knochen obere Extremität	C51.0	Bösartige Neubildung der Vulva: Labium majus
C40.1	BNB kurze Knochen obere Extremität	C51.1	Bösartige Neubildung der Vulva: Labium minus
C40.2	BNB lange Knochen untere Extremität	C51.2	Bösartige Neubildung der Vulva: Klitoris

C51.8	BNB: Vulva, mehrere Teilbereiche überlappend	C71.4	Bösartige Neubildung: Okzipitallappen
C51.9	Bösartige Neubildung: Vulva, nicht näher bezeichnet	C71.5	Bösartige Neubildung: Hirnventrikel
C52	Bösartige Neubildung der Vagina	C71.6	Bösartige Neubildung: Zerebellum
C53.0	Bösartige Neubildung: Endozervix	C71.7	Bösartige Neubildung: Hirnstamm
C53.1	Bösartige Neubildung: Ektozervix	C71.8	Bösartige Neubildung: Gehirn, mehrere Teilbereiche überlapp
C53.8	BNB: Cervix uteri, mehrere Teilbereiche überlappend	C71.9	Bösartige Neubildung: Gehirn, nicht näher bezeichnet
C53.9	Bösartige Neubildung: Cervix uteri, nicht näher bezeichnet	C72.0	Bösartige Neubildung: Rückenmark
C54.0	Bösartige Neubildung: Isthmus uteri	C72.1	Bösartige Neubildung: Cauda equina
C54.1	Bösartige Neubildung: Endometrium	C72.2	Bösartige Neubildung: Nn olfactorii [I Hirnnerv]
C54.2	Bösartige Neubildung: Myometrium	C72.3	Bösartige Neubildung: Nervus opticus [II Hirnnerv]
C54.3	Bösartige Neubildung: Fundus uteri	C72.4	Bösartige Neubildung: Nerv vestibulocochlearis [VIII Hirnnerv]
C54.8	BNB: Corpus uteri, mehrere Teilbereiche überlappend	C72.5	BNB: Sonstige und nicht näher bezeichnete Hirnnerven
C54.9	Bösartige Neubildung: Corpus uteri, nicht näher bezeichnet	C72.8	BNB: Gehirn u andere Teile ZNS, mehr Teilbereiche überlapp
C55	Bösartige Neubildung des Uterus, Teil nnbez	C72.9	Bösartige Neubildung: Zentralnervensystem, nnbez
C56	Bösartige Neubildung des Ovars	C73	Bösartige Neubildung der Schilddrüse
C57.0	Bösartige Neubildung: Tuba uterina [Fallopio]	C74.0	Bösartige Neubildung: Nebennierenrinde
C57.1	Bösartige Neubildung: Lig latum uteri	C74.1	Bösartige Neubildung: Nebennierenmark
C57.2	Bösartige Neubildung: Lig teres uteri	C74.9	Bösartige Neubildung: Nebenniere, nicht näher bezeichnet
C57.3	Bösartige Neubildung: Parametrium	C75.0	Bösartige Neubildung: Nebenschilddrüse
C57.4	Bösartige Neubildung: Uterine Adnexe, nnbez	C75.1	Bösartige Neubildung: Hypophyse
C57.7	BNB: Sonstige näher bezeichnete weibliche Genitalorgane	C75.2	Bösartige Neubildung: Ductus craniopharyngealis
C57.8	BNB: Weibliches Genitalorgane, mehr Teilbereiche überlapp	C75.3	BNB: Epiphyse [Glandula pinealis] [Zirbeldrüse]
C57.9	BNB: Weibliches Genitalorgan, nicht näher bezeichnet	C75.4	Bösartige Neubildung: Glomus caroticum
C60.0	Bösartige Neubildung: Praeputium penis	C75.5	BNB: Glomus aorticum u sonstige Paraganglien
C60.1	Bösartige Neubildung: Glans penis	C75.8	BNB: Beteiligung mehrerer endokriner Drüsen, nnbez
C60.2	Bösartige Neubildung: Penisschaft	C75.9	Bösartige Neubildung: Endokrine Drüse, nnbez
C60.8	Bösartige Neubildung: Penis, mehr Teilbereiche überlappend	C76.0	BNB ungenau bezeichneter Lok: Kopf, Gesicht u Hals
C60.9	Bösartige Neubildung: Penis, nicht näher bezeichnet	C76.1	BNB ungenau bezeichneter Lokalisationen: Thorax
C62.0	Bösartige Neubildung: Dystoper Hoden	C76.2	BNB ungenau bezeichneter Lokalisationen: Abdomen
C62.1	Bösartige Neubildung: Deszendierter Hoden	C76.3	BNB ungenau bezeichneter Lokalisationen: Becken
C62.9	Bösartige Neubildung: Hoden, nicht näher bezeichnet	C76.4	BNB ungenau bezeichneter Lok: Obere Extremität
C63.0	Bösartige Neubildung: Nebenhoden [Epididymis]	C76.5	BNB ungenau bezeichneter Lok: Untere Extremität
C63.1	Bösartige Neubildung: Samenstrang	C76.7	BNB: Sonstige ungenau bezeichnete Lokalisationen
C63.2	Bösartige Neubildung: Skrotum	C76.8	BNB: Sonst u ungenau bez Lok, mehr Teilber überlapp
C63.7	BNB: Sonstige näher bezeichnete männliche Genitalorgane	C77.0	Sekundäre u nnbez BNB: Lymphknoten Kopf/Gesicht/Hals
C63.8	BNB: Männliche Genitalorgane, mehr Teilbereiche überlapp	C77.1	Sekundäre u nnbez BNB: Intrathorakale Lymphknoten
C63.9	Bösartige Neubildung: Männliches Genitalorgan, nnbez	C77.2	Sekundäre u nnbez BNB: Intraabdominale Lymphknoten
C64	BNB der Niere, ausgenommen Nierenbecken	C77.3	Sek u nnbez BNB: Axill Lymphkn u Lymphkn obere Extrem
C65	BNB Nierenbecken	C77.4	Sek u nnbez BNB: Inguin Lymphkn u Lymphkn unt Extrem
C66	BNB Ureter	C77.5	Sekundäre u nnbez BNB: Intrapelvine Lymphknoten
C67.0	Bösartige Neubildung: Trigonum vesicae	C77.8	Sekundäre u nnbez BNB: Lymphknoten mehrerer Regionen
C67.1	Bösartige Neubildung: Apex vesicae	C77.9	Sekundäre u nnbez BNB: Lymphknoten, nnbez
C67.2	Bösartige Neubildung: Laterale Harnblasenwand	C78.0	Sekundäre bösartige Neubildung der Lunge
C67.3	Bösartige Neubildung: Vordere Harnblasenwand	C78.1	Sekundäre bösartige Neubildung des Mediastinum
C67.4	Bösartige Neubildung: Hintere Harnblasenwand	C78.2	Sekundäre bösartige Neubildung der Pleura
C67.5	Bösartige Neubildung: Harnblasenhals	C78.3	Sekundäre BNB sonstiger u nnbez Atmungsorgane
C67.6	Bösartige Neubildung: Ostium ureteris	C78.4	Sekundäre BNB Dünndarm
C67.7	Bösartige Neubildung: Urachus	C78.5	Sekundäre BNB Dickdarm u Rektum
C67.8	BNB: Harnblase, mehrere Teilbereiche überlappend	C78.6	Sekundäre BNB Retroperitoneum u Peritoneum
C67.9	Bösartige Neubildung: Harnblase, nicht näher bezeichnet	C78.7	Sekundäre BNB Leber u intrahepatische Gallengänge
C68.0	Bösartige Neubildung: Urethra	C78.8	Sekundäre BNB so u nnbez Verdauungsorgane
C68.1	Bösartige Neubildung: Paraurethrale Drüse	C79.0	Sekundäre BNB Niere u Nierenbecken
C68.8	BNB: Harnorgane, mehrere Teilbereiche überlappend	C79.1	Sekundäre BNB Harnblase, sonst u nnbez Harnorgane
C68.9	Bösartige Neubildung: Harnorgan, nicht näher bezeichnet	C79.2	Sekundäre BNB Haut
C69.0	Bösartige Neubildung: Konjunktiva	C79.3	Sekundäre BNB Gehirn u Hirnhäute
C69.1	Bösartige Neubildung: Kornea	C79.4	Sekundäre BNB so u nnbez Teile Nervensystem
C69.2	Bösartige Neubildung: Retina	C79.5	Sekundäre BNB Knochen u Knochenmark
C69.3	Bösartige Neubildung: Chorioidea	C79.6	Sekundäre bösartige Neubildung des Ovars
C69.4	Bösartige Neubildung: Ziliarkörper	C79.7	Sekundäre bösartige Neubildung der Nebenniere
C69.5	Bösartige Neubildung: Tränenrüse und Tränenwege	C79.81	Sekundäre bösartige Neubildung der Brustdrüse
C69.6	Bösartige Neubildung: Orbita	C79.82	Sekundäre bösartige Neubildung der Genitalorgane
C69.8	BNB: Auge u Augenanhangsgebilde, mehr Teilber überlapp	C79.83	Sekundäre bösartige Neubildung des Perikards
C69.9	Bösartige Neubildung: Auge, nicht näher bezeichnet	C79.84	Sonstige sekundäre bösartige Neubildung des Herzens
C70.0	Bösartige Neubildung: Hirnhäute	C79.88	Sekundäre bösartige Neubildung so nbez Lokalisationen
C70.1	Bösartige Neubildung: Rückenmarkhäute	C81.0	Noduläres lymphozytenprädominantes Hodgkin-Lymphom
C70.9	Bösartige Neubildung: Meningen, nicht näher bezeichnet	C81.1	Nodulär-sklerosierendes klassisches Hodgkin-Lymphom
C71.0	BNB: Zerebrum, ausgenommen Hirnlappen und Ventrikel	C81.2	Gemischtzelliges klassisches Hodgkin-Lymphom
C71.1	Bösartige Neubildung: Frontallappen	C81.3	Lymphozytenarmes klassisches Hodgkin-Lymphom
C71.2	Bösartige Neubildung: Temporalappen	C81.4	Lymphozytenreiches klassisches Hodgkin-Lymphom
C71.3	Bösartige Neubildung: Parietalappen	C81.7	Sonstige Typen des klassischen Hodgkin-Lymphoms

C81.9	Hodgkin-Lymphom, nicht näher bezeichnet	C91.80	Reifzellige B-ALL vom Burkitt-Typ: oA einer komplet Remis
C82.0	Follikuläres Lymphom Grad I	C91.81	Reifzellige B-ALL vom Burkitt-Typ: In kompletter Remission
C82.1	Follikuläres Lymphom Grad II	C91.90	Lymphatische Leukämie, nnbez: Ohne Ang kompl Remission
C82.2	Follikuläres Lymphom Grad III, nicht näher bezeichnet	C91.91	Lymphatische Leukämie, nnbez: In kompletter Remission
C82.3	Follikuläres Lymphom Grad IIIa	C92.00	Akute myeloblast Leukämie [AML]: oA einer komplet Remis
C82.4	Follikuläres Lymphom Grad IIIb	C92.01	Akute myeloblast Leukämie [AML]: In komplet Remis
C82.5	Diffuses Follikelzentrumslymphom	C92.10	Chr myelo Leukäm [CML], BCR/ABL-posit: oA kompl Rem
C82.6	Kutanes Follikelzentrumslymphom	C92.11	Chr myelo Leukäm [CML], BCR/ABL-posit: In kompl Rem
C82.7	Sonstige Typen des follikulären Lymphoms	C92.20	Atyp chr myelo Leukäm, BCR/ABL-negat: oA kompl Rem
C82.9	Follikuläres Lymphom, nicht näher bezeichnet	C92.21	Atyp chr myelo Leukäm, BCR/ABL-negat: In kompl Rem
C83.0	Kleinzelliges B-Zell-Lymphom	C92.30	Myelosarkom: Ohne Angabe kompl Remission
C83.1	Mantelzell-Lymphom	C92.31	Myelosarkom: In kompletter Remission
C83.3	Diffuses großzelliges B-Zell-Lymphom	C92.40	Akut Promyelozyt-Leukämie [PCL]: oA komplet Remis
C83.5	Lymphoblastisches Lymphom	C92.41	Akute Promyelozyt-Leukämie [PCL]: In komplet Remis
C83.7	Burkitt-Lymphom	C92.50	Akute myelomonozytäre Leukämie: Ohne Ang kompl Remiss
C83.8	Sonstige nicht follikuläre Lymphome	C92.51	Akute myelomonozytäre Leukämie: In kompletter Remission
C83.9	Nicht follikuläres Lymphom, nicht näher bezeichnet	C92.60	Akut myelo Leukäm m 11q23-Abnormität: oA kompl Rem
C84.0	Mycosis fungoides	C92.61	Akut myelo Leukäm mit 11q23-Abnormität: In kompl Rem
C84.1	Sézary-Syndrom	C92.70	Sonstige myeloische Leukämie: Ohne Ang kompl Remission
C84.4	Peripheres T-Zell-Lymphom, nicht spezifiziert	C92.71	Sonstige myeloische Leukämie: In kompletter Remission
C84.5	Sonstige reifzellige T/NK-Zell-Lymphome	C92.80	Akut myelo Leukäm m multilineär Dysplas: oA kompl Rem
C84.6	Anaplastisches großzelliges Lymphom, ALK-positiv	C92.81	Akut myelo Leukäm m multilineär Dysplas: In kompl Rem
C84.7	Anaplastisches großzelliges Lymphom, ALK-negativ	C92.90	Myeloische Leukämie, nnbez: Ohne Ang kompl Remission
C84.8	Kutanes T-Zell-Lymphom, nicht näher bezeichnet	C92.91	Myeloische Leukämie, nnbez: In kompletter Remission
C84.9	Reifzelliges T/NK-Zell-Lymphom, nicht näher bezeichnet	C93.00	Akut Monoblast/Monozytenleukämie: oA komplet Remis
C85.1	B-Zell-Lymphom, nnbez	C93.01	Akut Monoblast/Monozytenleukämie: In komplet Remis
C85.2	Mediastinales (thymisches) großzelliges B-Zell-Lymphom	C93.10	Chron myelomonozytäre Leukämie: oA einer komplet Remis
C85.7	Sonst nbez Typen Non-Hodgkin-Lymphom	C93.11	Chron myelomonozyt Leukämie: In komplet Remis
C85.9	Non-Hodgkin-Lymphom, nicht näher bezeichnet	C93.30	Juvenil myelomonozyt Leukämie: oA einer komplet Remis
C86.0	Extranodales NK/T-Zell-Lymphom, nasaler Typ	C93.31	Juvenile myelomonozytäre Leukämie: In komplet Remis
C86.1	Hepatosplenisches T-Zell-Lymphom	C93.70	Sonstige Monozytenleukämie: Ohne Ang kompl Remission
C86.2	T-Zell-Lymphom vom Enteropathie-Typ	C93.71	Sonstige Monozytenleukämie: In kompletter Remission
C86.3	Subkutanes pannikulitisches T-Zell-Lymphom	C93.90	Monozytenleukämie, nnbez: Ohne Angabe kompl Remission
C86.4	Blastisches NK-Zell-Lymphom	C93.91	Monozytenleukämie, nnbez: In kompletter Remission
C86.5	Angioimmunoblastisches T-Zell-Lymphom	C94.00	Akute Erythroleukämie: oA einer komplet Remission
C86.6	Primäre kutane CD30-positive T-Zell-Proliferationen	C94.01	Akute Erythroleukämie: In kompletter Remission
C88.00	Makroglobulinämie Waldenström: oA einer kompl Remiss	C94.20	Akute Megakaryoblastenleukämie: Ohne Ang kompl Remiss
C88.01	Makroglobulinämie Waldenström: In kompletter Remission	C94.21	Akute Megakaryoblastenleukämie: In kompletter Remission
C88.20	So Schwerkettenkrankht: oA einer komplet Remission	C94.30	Mastzellenleukämie: Ohne Angabe kompl Remission
C88.21	Sonstige Schwerkettenkrankheit: In kompletter Remission	C94.31	Mastzellenleukämie: In kompletter Remission
C88.30	Immunproliferative Dünndarmkrankheit: Oh Ang kompl Rem	C94.40	Akut Panmyelose m Myelofibrose: oA komplet Remis
C88.31	Immunproliferative Dünndarmkrankheit: In kompletter Remis	C94.41	Akute Panmyelose mit Myelofibrose: In komplet Remis
C88.40	Extranod Marginzin-B-Lymphom MALT oA kompl Rem	C94.60	Myelodyspl u -prolifer KH, nicht klassif-bar: oA kompl Remis
C88.41	Extranod Marginzin-B-Lymphom MukosAss Gwb In kompl Rem	C94.61	Myelodyspl u -prolifer KH, nicht klassif-bar: In kompl Remis
C88.70	Sonstige bösartige immunproliferat KH: oA kompl Remis	C94.70	Sonstige nbez Leukämien: Ohne Angabe kompl Remission
C88.71	Sonst bösart immunproliferative KH: In kompletter Remiss	C94.71	Sonst näher bez Leukämien: In kompletter Remis
C88.90	Bösart immunproliferative KH, nnbez: oA kompl Remis	C95.00	Akute Leukämie nnbez Zelltyps: Ohne Ang kompl Remission
C88.91	Bösart immunproliferative KH, nnbez: In kompletter Remiss	C95.01	Akute Leukämie nnbez Zelltyps: In kompletter Remission
C90.00	Multiples Myelom: oA einer kompletten Remission	C95.70	Sonstige Leukämie nnbez Zelltyps: Ohne Ang kompl Remiss
C90.01	Multiples Myelom: In kompletter Remission	C95.71	Sonstige Leukämie nnbez Zelltyps: In kompletter Remission
C90.10	Plasmazellenleukämie: Ohne Angabe einer kompl Remission	C95.90	Leukämie, nicht näher bezeichnet: Ohne Ang kompl Remiss
C90.11	Plasmazellenleukämie: In kompletter Remission	C95.91	Leukämie, nicht näher bezeichnet: In kompletter Remission
C90.20	Extramedullär Plasmazytom: oA einer komplet Remission	C96.0	Multifok/-syst (dissm) Langerh-Zell-Histiozytos [AbtLetterSiwe]
C90.21	Extramedulläres Plasmazytom: In kompletter Remission	C96.2	Bösartiger Mastzelltumor
C90.30	Solitäres Plasmazytom: oA einer kompletten Remission	C96.4	Sarkom der dendritischen Zellen (akzessorische Zellen)
C90.31	Solitäres Plasmazytom: In kompletter Remission	C96.7	So nbez BNB lymphat/blutbildend/verwandtes Gewebe
C91.00	Akut lymphat Leukämie [ALL]: oA einer komplet Remission	C96.8	Histiozytisches Sarkom
C91.01	Akute lymphat Leukämie [ALL]: In komplet Remission	C96.9	BNB lymphat/blutbildendes/verwandtes Gew, nnbez
C91.10	Chr lymphat Leukäm B-Zell-Typ [CLL]: oA komplet Remis	C97	BNB als Primärtumoren an mehreren Lok
C91.11	Chr lymphat Leukämie B-Zell-Typ [CLL]: In komplet Remis	D10.0	Gutartige Neubildung Lippe
C91.30	Prolymphozyt Leukämie B-Zell-Typ: oA komplet Remis	D10.1	Gutartige Neubildung Zunge
C91.31	Prolymphozyt Leukämie vom B-Zell-Typ: In komplet Remis	D10.2	Gutartige Neubildung Mundboden
C91.40	Haarzellenleukämie: Ohne Angabe kompl Remission	D10.3	Gutartige Neubildung so u nnbez Teile Mund
C91.41	Haarzellenleukämie: In kompletter Remission	D10.5	Gutartige Neubildung sonstige Teile Oropharynx
C91.50	Adult T-Zell-Lymphom/Leukäm HTLV-1-assoz: oA kompl Rem	D10.6	Gutartige Neubildung Nasopharynx
C91.51	Adult T-Zell-Lymphom/Leukäm HTLV-1-assoz: In kompl Rem	D10.7	Gutartige Neubildung Hypopharynx
C91.60	Prolymphozyt-Leukämie T-Zell-Typ: oA einer komplet Remis	D10.9	Gutartige Neubildung Pharynx, nnbez
C91.61	Prolymphozyt-Leukämie vom T-Zell-Typ: In komplet Remis	D11.0	Gutartige Neubildung Parotis
C91.70	Sonstige lymphatische Leukämie: Ohne Ang kompl Remiss	D11.7	Gutartige Neubildung sonst große Speicheldrüsen
C91.71	Sonstige lymphatische Leukämie: In kompletter Remission	D11.9	Gutartige Neubildung große Speicheldrüse, nnbez

D12.0	Gutartige Neubildung Zäkum	D26.9	So gutart Neubildungen Uterus, nnbez
D12.1	Gutartige Neubildung Appendix vermiformis	D27	Gutartige Neubildung Ovar
D12.2	Gutartige Neubildung Colon ascendens	D28.0	Gutartige Neubildung Vulva
D12.3	Gutartige Neubildung Colon transversum	D28.1	Gutartige Neubildung Vagina
D12.4	Gutartige Neubildung Colon descendens	D28.2	Gutartige Neubildung Tubae uterinae u Ligamenta
D12.5	Gutartige Neubildung Colon sigmoideum	D28.7	Gutartige Neubildung sonst nbez weibl Genitalorgane
D12.6	Gutartige Neubildung Kolon, nnbez	D28.9	Gutartige Neubildung weibl Genitalorgan, nnbez
D12.7	Gutartige Neubildung Rektosigmoid, Übergang	D29.0	Gutartige Neubildung Penis
D12.8	Gutartige Neubildung Rektum	D29.1	Gutartige Neubildung Prostata
D12.9	Gutartige Neubildung Analkanal Anus	D29.2	Gutartige Neubildung Hoden
D13.0	Gutartige Neubildung Ösophagus	D29.3	Gutartige Neubildung Nebenhoden
D13.1	Gutartige Neubildung Magen	D29.4	Gutartige Neubildung Skrotum
D13.2	Gutartige Neubildung Duodenum	D29.7	Gutartige Neubildung sonst männl Genitalorgane
D13.3	Gutartige Neubildung so u nnbez Teile Dünndarm	D29.9	Gutartige Neubildung männl Genitalorgan, nnbez
D13.4	Gutartige Neubildung Leber	D30.0	Gutartige Neubildung Niere
D13.5	Gutartige Neubildung extrahepat Gallengänge u Gallenblase	D30.1	Gutartige Neubildung Nierenbecken
D13.6	Gutartige Neubildung Pankreas	D30.2	Gutartige Neubildung Ureter
D13.7	Gutartige Neubild endokrin Drüsenanteil Pankreas	D30.3	Gutartige Neubildung Harnblase
D13.9	Gut Neub u gen bez Lok innerh Verdauungssystem	D30.4	Gutartige Neubildung Urethra
D14.0	Gutartige Neubildung Mittelohr/Nasenhöhle/NNH	D30.7	Gutartige Neubildung sonstige Harnorgane
D14.1	Gutartige Neubildung Larynx	D30.9	Gutartige Neubildung Harnorgan, nnbez
D14.2	Gutartige Neubildung Trachea	D31.0	Gutartige Neubildung Konjunktiva
D14.3	Gutartige Neubildung Bronchus u Lunge	D31.1	Gutartige Neubildung Kornea
D14.4	Gutartige Neubildung Atmungssystem, nnbez	D31.2	Gutartige Neubildung Retina
D15.0	Gutartige Neubildung Thymus	D31.3	Gutartige Neubildung Chorioidea
D15.1	Gutartige Neubildung Herz	D31.4	Gutartige Neubildung Ziliarkörper
D15.2	Gutartige Neubildung Mediastinum	D31.5	Gutartige Neubildung Tränenrüse u Tränenwege
D15.7	Gutartige Neubildung sonst nbez intrathor Organe	D31.6	Gutartige Neubildung Orbita, nnbez
D15.9	Gutartige Neubildung Intrathorakales Organ, nnbez	D31.9	Gutartige Neubildung Auge, nnbez
D16.0	Gutart Neubild Skapula lange Knochen ob Extremität	D32.0	Gutartige Neubildung Hirnhäute
D16.1	Gutart Neubildung kurze Knochen obere Extremität	D32.1	Gutartige Neubildung Rückenmarkhäute
D16.2	Gutart Neubildung lange Knochen untere Extremität	D32.9	Gutartige Neubildung Meningen, nnbez
D16.3	Gutart Neubildung kurze Knochen untere Extremität	D33.0	Gutartige Neubildung Gehirn, supratentoriell
D16.41	Gutart Neubild Knochen Gelenkknorpel, kraniofazial	D33.1	Gutartige Neubildung Gehirn, infratentoriell
D16.42	Gutart Neubild Knochen/Gelenkknorpel, maxillofazial	D33.2	Gutartige Neubildung Gehirn, nnbez
D16.5	Gutartige Neubildung Unterkieferknochen	D33.3	Gutartige Neubildung Hirnnerven
D16.6	Gutart Neubild Knochen u Gelenkknorpel, WS	D33.4	Gutartige Neubildung Rückenmark
D16.70	Gutart Neubildung Rippen	D33.7	Gutartige Neubildung sonst nbez Teile ZNS
D16.71	Gutart Neubildung Sternum	D33.9	Gutartige Neubildung ZNS, nnbez
D16.72	Gutart Neubildung Klavikula	D34	Gutartige Neubildung Schilddrüse
D16.8	Gutartige Neubildung knöchernes Becken	D35.0	Gutartige Neubildung Nebenniere
D16.9	Gutart Neubild Knochen/Gelenkknorpel, nnbez	D35.1	Gutartige Neubildung Nebenschilddrüse
D18.00	Hämangiom, nnbez Lokalisation	D35.2	Gutartige Neubildung Hypophyse
D18.10	Hygroma colli cysticum	D35.3	Gutartige Neubildung Ductus craniopharyngealis
D18.11	Lymphangiom, axillär	D35.4	Gutart Neubild Epiphyse [Gl pineal] [Zirbeldrüse]
D18.12	Lymphangiom, inguinal	D35.5	Gutartige Neubildung Glomus caroticum
D18.13	Lymphangiom, retroperit	D35.6	Gutart Neubild Glomus aortic u so Paraganglien
D18.18	Lymphangiom, sonst Lok	D35.7	Gutart Neubildung sonst nbez endokrine Drüsen
D18.19	Lymphangiom, Lok nnbez	D35.8	Gutart Neubildung Beteilig mehr endokrin Drüsen
D19.0	Gutart Neubildung mesotheliales Gewebe Pleura	D35.9	Gutartige Neubildung endokrine Drüse, nnbez
D19.1	Gutart Neubild mesotheliales Gewebe Peritoneum	D36.0	Gutartige Neubildung Lymphknoten
D19.7	Gutart Neubild mesotheliales Gewebe, sonst Lok	D36.1	Gutart Neubild periph Nerven u auton Nervensystem
D19.9	Gutart Neubildung mesotheliales Gewebe, nnbez	D36.7	Gutartige Neubildung sonstige nbez Lok
D20.0	Gutart Neubildung Retroperitoneum	D36.9	Gutartige Neubildung nnbez Lokalisation
D20.1	Gutart Neubildung Peritoneum	D37.0	NB unsich/unbek Verhalt Lippe Mundhöh Pharynx
D21.0	So GNB Bgw/and Weichteilgew Kopf Gesicht Hals	D37.1	NB unsich/unbek Verhalt Magen
D21.1	So GNB Bgw/and Weichteilgew ob Extrem, Schulter	D37.2	NB unsich/unbek Verhalt Dünndarm
D21.2	So GNB Bgw/and Weichteilgew unt Extrem, Hüfte	D37.3	NB unsich/unbek Verhalt Appendix vermiformis
D21.3	So GNB Bgw/and Weichteilgew Thorax	D37.4	NB unsich/unbek Verhalt Kolon
D21.4	So GNB Bgw/and Weichteilgew Abdomen	D37.5	NB unsich/unbek Verhalt Rektum
D21.5	So GNB Bgw/and Weichteilgew Becken	D37.6	NB unsich/unbek Verhalt Leber Gallenbl Gallengänge
D21.6	So GNB Bgw/and Weichteilgew Rumpf, nnbez	D37.70	Neubildung unsicher od unbekannt Verhaltens: Pankreas
D21.9	So GNB Bgw/and Weichteilgew, nnbez	D37.78	NB unsicher od unbekannt Verhaltens: So Verdauungsorg
D24	Gutartige Neubildung Brustdrüse [Mamma]	D37.9	NB unsich/unbek Verhalt Verdauungsorg, nnbez
D25.0	Submuköses Leiomyom Uterus	D38.0	NB unsich/unbek Verhalt Larynx
D25.1	Intramurales Leiomyom Uterus	D38.1	NB unsich/unbek Verhalt Trachea Bronch Lunge
D25.2	Subseröses Leiomyom Uterus	D38.2	NB unsich/unbek Verhalt Pleura
D25.9	Leiomyom Uterus, nnbez	D38.3	NB unsich/unbek Verhalt Mediastinum
D26.0	So gutart Neubildungen Cervix uteri	D38.4	NB unsich/unbek Verhalt Thymus
D26.1	So gutart Neubildungen Corpus uteri	D38.5	NB unsich/unbek Verhalt Sonst Atmungsorg

D38.6	NB unsich/unbek Verhalt Atmungsorgan, nnbez	D61.0	Angeborene aplastische Anämie
D39.0	NB unsich/unbek Verhalt Uterus	D61.10	Aplastische Anämie infolge zytostatischer Therapie
D39.1	NB unsich/unbek Verhalt Ovar	D61.18	Sonstige arzneimittelinduzierte aplastische Anämie
D39.2	NB unsich/unbek Verhalt Plazenta	D61.19	Arzneimittelinduzierte aplastische Anämie, nnbez
D39.7	Neub unsich/unbek Verh sonst weibl Genitalorg	D61.2	Aplastische Anämie infolge sonst auß. Ursachen
D39.9	NB unsich/unbek Verhalt weibl Genitalorg, nnbez	D61.3	Idiopathische aplastische Anämie
D40.0	NB unsich/unbek Verhalt Prostata	D61.8	Sonstige nbez aplastische Anämien
D40.1	NB unsich/unbek Verhalt Hoden	D61.9	Aplastische Anämie, nnbez
D40.7	NB unsich/unbek Verhalt sonst männl Genitalorg	D64.0	Hereditäre sideroachrest [sideroblast] Anämie
D40.9	NB unsich/unbek Verhalt männl Genitalorg, nnbez	D64.1	Sek sideroachrest [sideroblast] Anämie (KH-bed)
D41.0	NB unsich/unbek Verhalt Niere	D64.2	Sek sideroachrest [sideroblast] Anämie d AM/Toxin
D41.1	NB unsich/unbek Verhalt Nierenbecken	D64.3	Sonstige sideroachrest [sideroblast] Anämien
D41.2	NB unsich/unbek Verhalt Ureter	D66	Hereditärer Faktor-VIII-Mangel
D41.3	NB unsich/unbek Verhalt Urethra	D67	Hereditärer Faktor-IX-Mangel
D41.4	NB unsich/unbek Verhalt Harnblase	D68.0	Willebrand-Jürgens-Syndrom
D41.7	NB unsich/unbek Verhalt sonstige Harnorgane	D68.1	Hereditärer Faktor-XI-Mangel
D41.9	NB unsich/unbek Verhalt Harnorgan, nnbez	D68.2	Hereditärer Mangel an sonst Gerinnungsfaktoren
D42.0	NB unsich/unbek Verhalt Hirnhäute	D68.30	Hämorrhag Diathese d Antikoagulanzen
D42.1	NB unsich/unbek Verhalt Rückenmarkhäute	D68.31	Hämorrhag Diathese d Vermehrung Antikörper geg Faktor VIII
D42.9	NB unsich/unbek Verhalt Meningen, nnbez	D68.32	Hämorrhag Diathese d Vermehrung Antiköpp geg so GerinFakt
D43.0	NB unsich/unbek Verhalt Gehirn, supratentoriell	D68.38	Sonstige hämorrhag Diathese d sonst u nnbez Antikörper
D43.1	NB unsich/unbek Verhalt Gehirn, infratentoriell	D69.9	Hämorrhagische Diathese, nnbez
D43.2	NB unsich/unbek Verhalt Gehirn, nnbez	D70.0	Angeb Agranulozyt u Neutropen
D43.3	NB unsich/unbek Verhalt Hirnnerven	D70.10	Arzneimittelinduz Agranulozyt/Neutropenie: Krit Ph < 4Tg
D43.4	NB unsich/unbek Verhalt Rückenmark	D70.11	Arzneimittelinduz Agranulozyt/Neutropenie: Krit Ph 10-19Tg
D43.7	NB unsich/unbek Verhalt sonst Teile ZNS	D70.12	Arzneimittelinduz Agranulozyt/Neutropenie: Krit Ph > 19Tg
D43.9	NB unsich/unbek Verhalt ZNS, nnbez	D70.13	Arzneimittelinduz Agranulozyt/Neutropenie: Krit Ph 4 - < 7Tg
D44.0	NB unsich/unbek Verhalt Schilddrüse	D70.14	Arzneimittelinduz Agranulozyt/Neutropen: Krit Ph 7 - < 10Tg
D44.1	NB unsich/unbek Verhalt Nebenniere	D70.18	Sonst VerlForm arzneimittelinduz Agranulozyt/Neutropenie
D44.2	NB unsich/unbek Verhalt Nebenschilddrüse	D70.19	Arzneimittelinduz Agranulozyt/Neutropenie, nnbez
D44.3	NB unsich/unbek Verhalt Hypophyse	D70.3	Sonstige Agranulozytose
D44.4	NB unsich/unbek Verhalt Duct craniopharyngealis	D70.5	Zyklische Neutropenie
D44.5	NB unsich/unbek Verhalt Epiphyse [Gl pin] [Zirbeld]	D70.6	Sonstige Neutropenie
D44.6	NB unsich/unbek Verhalt Glomus caroticum	D70.7	Neutropenie, nicht näher bezeichnet
D44.7	NB unsich/unbek Verhalt Aortic so Paragangl	D80.0	Hereditäre Hypogammaglobulinämie
D44.9	NB unsich/unbek Verhalt Endokrine Drüs, nnbez	D80.2	Selektiver Immunglobulin-A-Mangel [IgA-Mangel]
D45	Polycythaemia vera	D80.3	Selekt Mangel Immunglobulin-G-Subkl [IgG-Subkl]
D46.0	Refraktäre Anämie oh Ringsideroblasten, so bez	D80.4	Selektiver Immunglobulin-M-Mangel [IgM-Mangel]
D46.1	Refraktäre Anämie m Ringsideroblasten	D80.5	Immundefekt b erhöhtem Immunglobulin M [IgM]
D46.2	Refraktäre Anämie m Blastenüberschuß	D81.0	Schwer komb Immundefekt [SCID] m retikul Dysgenes
D46.4	Refraktäre Anämie, nnbez	D81.1	Schwer komb Immundef [SCID] m niedr T-/B-Zellen-Z
D46.5	Refraktäre Anämie mit Mehrlinien-Dysplasie	D81.2	Schwer komb Immundef [SCID] m niedr/norm B-Zellen-Z
D46.6	Myelodyspl Syndr m isoliert del(5q)-Chromosomenanomal	D81.3	Adenosin-desaminase[ADA]-Mangel
D46.7	Sonstige myelodysplastische Syndrome	D81.4	Nezelof-Syndrom
D46.9	Myelodysplastisches Syndrom, nnbez	D81.5	Purin-nukleosid-Phosphorylase[PNP]-Mangel
D47.0	Histiozyten-/Mastzelltumor unsich/unbek Verhalt	D81.6	Haupthistokompat-Kompl-KI-I-Defekt [MHC-KI-I-D]
D47.1	Chronische myeloproliferative Krankheit	D81.7	Haupthistokompat-Kompl-KI-II-Defekt [MHC-KI-II-D]
D47.2	Monoklonale Gammopathie unbestimmt Signifikanz [MGUS]	D81.8	Sonstige kombinierte Immundefekte
D47.3	Essentielle (hämorrhagische) Thrombozythämie	D81.9	Kombinierter Immundefekt, nnbez
D47.4	Osteomyelofibrose	D82.0	Wiskott-Aldrich-Syndrom
D47.5	Chronische Eosinophilen-Leukämie [Hypereosinophil Synd]	D82.1	Di-George-Syndrom
D47.7	So nbez NB unsich/unbek Verhalt lymph/blutb/verw Gew	D83.0	Variab Immundef überw Abweich B-Zellen-Zahl/-Funkt
D47.9	NB unsich/unbek Verhalt lymph/blutb/verw Gew, nnbez	D83.1	Variab Immundef m überw immunregulator T-Zell-Stör
D48.0	NB unsich/unbek Verhalt Knoch u Gelenkknorpel	D83.2	Variab Immundef m AutoAK gg B-/T-Zellen
D48.1	NB unsich/unbek Verhalt Bgw/and Weichteilgew	D83.8	Sonstige variable Immundefekte
D48.2	NB unsich/unbek Verhalt periph Nerv aut Nervensys	D83.9	Variabler Immundefekt, nnbez
D48.3	NB unsich/unbek Verhalt Retroperitoneum	D89.0	Polyklonale Hypergammaglobulinämie
D48.4	NB unsich/unbek Verhalt Peritoneum	D89.1	Kryoglobulinämie
D48.5	NB unsich/unbek Verhalt Haut	E00.0	Angeb Jodmangelsyndrom, neurologischer Typ
D48.6	NB unsich/unbek Verhalt Brustdrüse [Mamma]	E00.1	Angeb Jodmangelsyndrom, myxödematöser Typ
D48.7	NB unsich/unbek Verhalt sonst nbez Lok	E00.2	Angeborenes Jodmangelsyndrom, gemischter Typ
D48.9	NB unsich/unbek Verhalt, nnbez	E00.9	Angeborenes Jodmangelsyndrom, nnbez
D55.0	Anämie d Gluk-6-Phos-Dehydrogen[G6PD]-Mang	E01.8	Sonst jodmangelbed SchilddrüsenKH u verwandte Zustände
D55.1	Anämie d sonst Störungen GlutathionSW	E02	Subklinische Jodmangel-Hypothyreose
D57.0	Sichelzellenanämie m Krisen	E03.0	Angeborene Hypothyreose m diffuser Struma
D59.3	Hämolytisch-urämisches Syndrom	E03.1	Angeborene Hypothyreose oh Struma
D60.0	Chron erworbene isolierte aplastische Anämie	E03.5	Myxödemkoma
D60.1	Transitorische erworb isolierte aplastische Anämie	E06.0	Akute Thyreoiditis
D60.8	Sonstige erworb isolierte aplastische Anämien	E06.4	Arzneimittelinduzierte Thyreoiditis
D60.9	Erworbene isolierte aplastische Anämie, nnbez	E07.1	Dyshormogene Struma

E15	Hypoglykämisches Koma, nichtdiabetisch	F19.3	Psych/VerhaltStör mult/and psychotr Sub, Entzugssynd
E20.0	Idiopathischer Hypoparathyreoidismus	F82.0	Umschriebene Entwicklungsstörung der Grobmotorik
E20.8	Sonstiger Hypoparathyreoidismus	F82.1	Umschriebene Entwicklungsstör der Fein- u Graphomotorik
E20.9	Hypoparathyreoidismus, nnbez	F82.2	Umschriebene Entwicklungsstörung der Mundmotorik
E23.2	Diabetes insipidus	F82.9	Umschriebene Entwicklungsstör motorischer Funkt, nnbez
E25.00	21-Hydroxyl-Mang [AGS Typ 3], klassisch Form	F83	Kombinierte umschriebene Entwicklungsstörung
E25.01	21-Hydroxyl-Mang [AGS Typ 3], Late-onset-Form	G00.0	Meningitis durch Haemophilus influenzae
E25.08	Sonst angeb adrenogenit Stör iVm Enzymmang	G00.1	Pneumokokkenmeningitis
E25.09	Angeb adrenogenit Stör iVm Enzymmang, nnbez	G00.2	Streptokokkenmeningitis
E25.8	Sonstige adrenogenitale Störungen	G00.3	Staphylokokkenmeningitis
E25.9	Adrenogenitale Störung, nnbez	G00.8	Sonstige bakterielle Meningitis
E27.0	Sonstige Nebennierenrindenüberfunktion	G00.9	Bakterielle Meningitis, nnbez
E27.1	Primäre Nebennierenrindeninsuffizienz	G01	Meningitis bei aokl bakteriellen Krankheiten
E27.2	Addison-Krise	G02.0	Meningitis bei aokl Viruskrankheiten
E27.3	AM-induzierte Nebennierenrindeninsuffizienz	G02.1	Meningitis bei aokl Mykosen
E27.4	So u nnbez Nebennierenrindeninsuffizienz	G02.8	Meningitis bei sonst nbez aokl infektiösen u parasitären KH
E27.5	Nebennierenmarküberfunktion	G03.0	Nichteitrige Meningitis
E27.8	Sonstige nbez KH Nebenniere	G03.1	Chronische Meningitis
E29.0	Testikuläre Überfunktion	G03.2	Benigne rezidiv Meningitis [Mollaret-Meningitis]
E32.1	Abszeß Thymus	G03.8	Meningitis d sonstige nbez Ursachen
E34.3	Kleinwuchs, aonkl	G03.9	Meningitis, nnbez
E35.1	KH Nebennieren b aokl KH	G05.0	Enzephal Myelitis Enzephalomyelit b aokl bakt KH
E46	Nnbez Energie- u Eiweißmangelernährung	G05.1	Enzephal Myelitis Enzephalomyelit b aokl Virus-KH
E70.0	Klassische Phenylketonurie	G05.2	Enzephal Myelitis Enzephalom b so aokl inf/par KH
E70.1	Sonstige Hyperphenylalaninämien	G05.8	Enzephal Myelitis Enzephalomyelit b so aokl KH
E70.2	Störungen TyrosinSW	G06.0	Intrakran Abszeß u intrakranielles Granulom
E70.3	Albinismus	G06.1	Intraspinaler Abszeß u intraspinales Granulom
E70.8	Sonstige Störungen SW aromatischer Aminosäuren	G06.2	Extraduraler u subduraler Abszeß, nnbez
E70.9	Störung SW aromatischer Aminosäuren, nnbez	G07	Intrakran u intraspin Absz u Granulom b aokl KH
E71.0	Ahornsirup- (Harn-) KH	G08	Intrakran u intraspin Phlebitis u Thrombophlebitis
E71.1	Sonstige Störungen SW verzweigter Aminosäuren	G12.0	Infant spin Muskelatrophie, Typ I [Werdnig-Hoffm]
E71.2	Störung SW verzweigter Aminosäuren, nnbez	G12.1	Sonstige vererbte spinale Muskelatrophie
E72.0	Störungen Aminosäuretransport	G12.8	Sonst spinale Muskelatrophien u verwandt Syndrome
E72.1	Störungen SW schwefelhaltiger Aminosäuren	G12.9	Spinale Muskelatrophie, nnbez
E72.2	Störungen Harnstoffzyklus	G40.1	Lokbez (fok) (part) idiop Epilep/epil Synd m einf fok Anf
E72.3	Störungen Lysin- u HydroxylysinSW	G40.3	Generalisierte idiopath Epilepsie u epilept Synd
E72.4	Störungen OrnithinSW	G51.0	Fazialisparese
E72.5	Störungen GlyzinSW	G52.7	KH mehrerer Hirnnerven
E72.8	Sonstige nbez Störungen AminosäureSW	G53.1	Mult Hirnnervenlähmung b aokl inf u parasit KH
E72.9	Störung Aminosäurestoffwechsels, nnbez	G53.2	Multiple Hirnnervenlähmungen b Sarkoidose
E74.0	Glykogenspeicherkrankheit [Glykogenose]	G53.3	Multiple Hirnnervenlähmungen b Neubildungen
E74.1	Störungen Fruktosestoffwechsel	G54.1	Läsionen Plexus lumbosacralis
E74.2	Störungen Galaktosestoffwechsel	G55.1	Kompr Nervenwurzeln/-plexus b Bandscheibenschäden
E76.0	Mukopolysaccharidose, Typ I	G55.2	Kompr Nervenwurzeln/-plexus b Spondylose
E76.1	Mukopolysaccharidose, Typ II	G70.0	Myasthenia gravis
E76.2	Sonstige Mukopolysaccharidosen	G70.2	Angeb od entwicklungsbedingte Myasthenie
E76.3	Mukopolysaccharidose, nnbez	G70.8	Sonstige nbez neuromuskuläre KH
E76.8	Sonstige Störungen Glykosaminoglykan-SW	G71.0	Muskeldystrophie
E76.9	Störung Glykosaminoglykan-SW, nnbez	G71.1	Myotone Syndrome
E78.6	Lipoproteinmangel	G71.2	Angeborene Myopathien
E78.9	Störung Lipoproteinstoffwechsel, nnbez	G71.9	Primäre Myopathie, nnbez
E79.0	Hyperurikämie oh Zeichen entzündl Arthritis/toph Gicht	G82.30	Schlaff Tetrapares u Tetrapleg, akut kompl QSL ntraum
E79.1	Lesch-Nyhan-Syndrom	G82.32	Schlaff Tetrapares u Tetrapleg, chron kompl QSL
E79.8	Sonstige Störungen Purin- und PyrimidinSW	G82.39	Schlaff Tetrapares u Tetrapleg, nnbez
E79.9	Störung Purin- u PyrimidinSW, nnbez	G82.40	Spast Tetrapares u Tetrapleg, akut kompl QSL ntraum
E80.0	Hereditäre erythro poetische Porphyrie	G82.42	Spast Tetrapares u Tetrapleg, chron kompl QSL
E80.1	Porphyria cutanea tarda	G82.49	Spast Tetrapares u Tetrapleg, nnbez
E80.2	Sonstige Porphyrie	G82.50	Tetrapares u Tetrapleg, nnbez, akut kompl QSL ntraum Genes
E80.6	Sonstige Störungen Bilirubinstoffwechsel	G82.52	Tetrapares u Tetrapleg, nnbez, chron kompl QSL
E83.0	Störungen des Kupferstoffwechsels	G82.59	Tetrapares u Tetrapleg, nnbez
E84.0	Zystische Fibrose mit Lungenmanifestationen	G83.0	Dipares u Dipleg ob Extrem
E84.1	Zystische Fibrose mit Darmmanifestationen	G83.1	Monopares u Monopleg unt Extrem
E84.80	Zystische Fibrose mit Lungen- und Darm-Manifestation	G83.2	Monopares u Monopleg ob Extrem
E84.87	Zystische Fibrose mit sonstigen multiplen Manifestationen	G83.3	Monopares u Monopleg, nnbez
E84.88	Zystische Fibrose mit sonstigen Manifestationen	G83.40	Kompl Cauda- (equina-) Synd
E84.9	Zystische Fibrose, nicht näher bezeichnet	G83.41	Inkompl Cauda- (equina-) Synd
E88.1	Lipodystrophie, aonkl	G83.49	Cauda- (equina-) Synd, nnbez
E89.2	Hypoparathyreoidismus nach med Maßnahmen	G91.1	Hydrocephalus occlusus
E89.6	NNR- (NNM-) Unterfunkt nach med Maßnahmen	G91.20	Idiop Normaldruckhydroz
F02.4	Demenz b HIV-KH [Hum Imdef-VirusKH]	G91.21	Sek Normaldruckhydroz

G91.29	Normaldruckhydrozeph, nnbez	I44.6	So u nnbez Faszikelblock
G91.3	Posttraumatischer Hydrozephalus, nnbez	I44.7	Linksschenkelblock, nnbez
G91.8	Sonstiger Hydrozephalus	I45.0	Rechtsschenkelblock
G91.9	Hydrozephalus, nnbez	I45.1	So u nnbez Rechtsschenkelblock
G94.0	Hydrozephalus b aokl inf u parasitären KH	I45.2	Bifaszikulärer Block
G94.1	Hydrozephalus b Neubildungen	I45.3	Trifaszikulärer Block
G94.2	Hydrozephalus b sonst aokl KH	I45.4	Unspezifischer intraventrikulärer Block
G95.1	Vaskuläre Myelopathien	I45.5	Sonstiger nbez Herzblock
G95.2	Rückenmarkskompression, nnbez	I45.6	Präexzitations-Syndrom
G95.9	KH Rückenmark, nnbez	I45.8	Sonstige nbez kardiale Erregungsleitungsstörungen
G96.0	Austritt von Liquor cerebrospinalis	I45.9	Kardiale Erregungsleitungsstörung, nnbez
G97.0	Austritt von Liquor cerebrospinalis nach LP	I46.0	Herzstillstand m erfolgreicher Wiederbelebung
H13.3	Okuläres Pemphigoid	I46.1	Plötzlicher Herztod, so beschrieben
H16.8	Sonstige Formen Keratitis	I46.9	Herzstillstand, nnbez
H19.1	Keratitis u Keratokonjunkt d Herpesviren	I47.1	Supraventrikuläre Tachykardie
H19.2	Keratitis/Keratokonjun b so aokl infek/paras KH	I47.2	Ventrikuläre Tachykardie
H32.0	Chorioretinitis b aokl infek u parasitären KH	I47.9	Paroxysmale Tachykardie, nnbez
H58.0	Anomalien Pupillenreaktion b aokl KH	I48.00	VH-Flattern, paroxys
H62.1	Otitis externa b aokl VirusKH	I48.01	VH-Flattern, chron
H66.0	Akute eitrige Otitis media	I48.09	VH-Flattern, nnbez
I12.00	Hypertens NierenKH m Niereninsuff, oA hypert Kris	I48.10	VH-Flimmern, paroxys
I12.01	Hypertens NierenKH m Niereninsuff, mA hypert Kris	I48.11	VH-Flimmern, chron
I12.90	Hypertens NierenKH oh Niereninsuff, oA hypert Kris	I48.19	VH-Flimmern
I12.91	Hypertens NierenKH oh Niereninsuff, mA hypert Kris	I49.0	Kammerflattern u Kammerflimmern
I15.00	Renovask Hypert, oA hypertens Kris	I50.00	Prim Rechtsherzinsuff
I15.01	Renovask Hypert, m Ang hypert Kris	I50.01	Sek Rechtsherzinsuff
I15.10	Hypert aFv sonst NierenKH, oA hypertens Kris	I50.11	Linksherzinsuff, oh Beschw
I15.11	Hypert Folge v sonst NierenKH, m Ang hypert Kris	I50.12	Linksherzinsuff, m Beschw b stärk Belast
I26.0	Lungenembolie mit Angabe eines akuten Cor pulmonale	I50.13	Linksherzinsuff, m Beschw b leichter Belast
I26.9	Lungenembolie ohne Angabe eines akuten Cor pulmonale	I50.14	Linksherzinsuff, m Beschw i Ruhe
I27.0	Primäre pulmonale Hypertonie	I50.19	Linksherzinsuffiz, nnbez
I27.1	Kyphoskoliotische Herzkrankheit	I50.9	Herzinsuffizienz, nnbez
I27.20	Pulmonale Hypertonie bei chronischer Thromboembolie	I51.1	Ruptur Chordae tendineae, aonkl
I27.28	Sonstige nbez sekundäre pulmonale Hypertonie	I51.2	Papillarmuskelruptur, aonkl
I27.8	Sonstige näher bezeichnete pulmonale Herzkrankheiten	I51.4	Myokarditis, nnbez
I27.9	Pulmonale Herzkrankheit, nicht näher bezeichnet	I51.5	Myokarddegeneration
I30.0	Akute unspezifische idiopathische Perikarditis	I51.6	Herz-Kreislauf-KH, nnbez
I30.1	Infektiöse Perikarditis	I60.0	SubarachBlutung, von Karotissiphon/-bifurkation ausgeh
I30.8	Sonstige Formen der akuten Perikarditis	I60.1	SubarachBlutung, von A cerebri media ausgehend
I30.9	Akute Perikarditis, nicht näher bezeichnet	I60.2	SubarachBlutung, von A communicans ant ausgehend
I31.2	Hämoperikard, anderenorts nicht klassifiziert	I60.3	SubarachBlutung, von A communicans post ausgehend
I31.3	Perikarderguß (nichtentzündlich)	I60.4	SubarachBlutung, von A basilaris ausgehend
I31.8	Sonstige näher bezeichnete Krankheiten des Perikards	I60.5	SubarachBlutung, von A vertebralis ausgehend
I31.9	Krankheit des Perikards, nicht näher bezeichnet	I60.6	SubarachBlutung, von sonst intrakran Aa ausgehend
I32.0	Perikarditis bei aokl bakteriellen Krankheiten	I60.7	SubarachBlutung, von nnbez intrakran A ausgehend
I32.1	Perikarditis bei sonstigen aokl infektiösen u parasitären KH	I60.8	Sonstige Subarachnoidalblutung
I32.8	Perikarditis bei sonstigen aokl Krankheiten	I60.9	Subarachnoidalblutung, nnbez
I33.0	Akute und subakute infektiöse Endokarditis	I61.0	Intrazereb Blutung Großhirnhemisphäre, subkortikal
I33.9	Akute Endokarditis, nicht näher bezeichnet	I61.1	Intrazereb Blutung Großhirnhemisphäre, kortikal
I37.0	Pulmonalklappenstenose	I61.2	Intrazereb Blutung Großhirnhemisphäre, nnbez
I39.0	MitralklappenKH b aokl KH	I61.3	Intrazerebrale Blutung Hirnstamm
I39.1	AortenklappenKH b aokl KH	I61.4	Intrazerebrale Blutung Kleinhirn
I39.2	TrikuspidalklappenKH b aokl KH	I61.5	Intrazerebrale intraventrikuläre Blutung
I39.3	PulmonalklappenKH b aokl KH	I61.6	Intrazerebrale Blutung an mehreren Lok
I39.4	KH mehr Herzklappen b aokl KH	I61.8	Sonstige intrazerebrale Blutung
I39.8	Endokarditis b aokl KH, Herzklappe nnbez	I61.9	Intrazerebrale Blutung, nnbez
I40.0	Infektiöse Myokarditis	I62.00	Subdurale Blutung (nichttraumatisch): Akut
I40.9	Akute Myokarditis, nnbez	I62.01	Subdurale Blutung (nichttraumatisch): Subakut
I41.0	Myokarditis b aokl bakteriellen KH	I62.02	Subdurale Blutung (nichttraumatisch): Chronisch
I41.1	Myokarditis b aokl VirusKH	I62.09	Subdurale Blutung (nichttraumatisch): Nicht näher bezeichnet
I41.2	Myokarditis b sonst aokl inf u parasitären KH	I62.1	Nichttraumatische extradurale Blutung
I41.8	Myokarditis b sonst aokl KH	I62.9	Intrakranielle Blutung (nichttraumatisch), nnbez
I43.1	Kardiomyopathie b StoffwechselKH	I63.0	Hirnin f d Thromb präzereb Aa
I43.2	Kardiomyopathie b alimentären KH	I63.1	Hirnin f d Embol präzereb Aa
I44.0	Atrioventrikulärer Block 1. Grades	I63.2	Hirnin f d nnbez Versch/Sten präzereb Aa
I44.1	Atrioventrikulärer Block 2. Grades	I63.3	Hirnin f d Thromb zereb Aa
I44.2	Atrioventrikulärer Block 3. Grades	I63.4	Hirnin f d Embol zereb Aa
I44.3	So u nnbez atrioventrikulärer Block	I63.5	Hirnin f d nnbez Versch/Sten zereb Aa
I44.4	Linksanteriorer Faszikelblock	I63.6	Hirnin f d Thrombose Hirnvenen, nichteitrig
I44.5	Linksposteriorer Faszikelblock	I63.8	Sonstiger Hirninfarkt

I63.9	Hirnfarkt, nnbez	J12.2	Pneumonie d Parainfluenzaviren
I65.0	Verschluss u Stenose A vertebralis	J12.3	Pneumonie durch humanes Metapneumovirus
I65.1	Verschluss u Stenose A basilaris	J12.8	Pneumonie d sonstige Viren
I65.2	Verschluss u Stenose A carotis	J12.9	Viruspneumonie, nnbez
I65.3	Verschl u Sten mehr/bds präzereb Aa	J13	Pneumonie d Streptococcus pneumoniae
I65.8	Verschl u Sten sonst präzereb Aa	J14	Pneumonie d Haemophilus influenzae
I65.9	Verschl u Sten nnbez präzereb Aa	J15.0	Pneumonie d Klebsiella pneumoniae
I66.0	Verschluss u Stenose A cerebri media	J15.1	Pneumonie d Pseudomonas
I66.1	Verschluss u Stenose A cerebri anterior	J15.2	Pneumonie d Staphylokokken
I66.2	Verschluss u Stenose A cerebri posterior	J15.3	Pneumonie d Streptokokken Gruppe B
I66.3	Verschluss u Stenose Aa Cerebelli	J15.4	Pneumonie d sonstige Streptokokken
I66.4	Verschl u Sten mehr u bds zereb Aa	J15.5	Pneumonie d Escherichia coli
I66.8	Verschl u Sten sonst zereb A	J15.6	Pneumonie d and aerobe gramnegative Bakterien
I66.9	Verschl u Sten nnbez zereb A	J15.7	Pneumonie d Mycoplasma pneumoniae
I67.10	Zerebrales Aneurysma (erworben)	J15.8	Sonstige bakterielle Pneumonie
I67.11	Zerebrale arteriovenöse Fistel (erworben)	J15.9	Bakterielle Pneumonie, nnbez
I67.6	Nichteitrige Thrombose intrakranielles Venensyst	J16.0	Pneumonie d Chlamydien
I71.00	Dissektion Aorta nnbez Lok, oh Angabe einer Ruptur	J16.8	Pneumonie d sonstige nbez Infektionserreger
I71.01	Dissektion Aorta thoracica, ohne Angabe einer Ruptur	J17.0	Pneumonie b aokl bakteriellen KH
I71.02	Dissektion Aorta abdominalis, ohne Angabe einer Ruptur	J17.1	Pneumonie b aokl VirusKH
I71.03	Dissektion Aorta, thorakoabdominal, oh Angabe einer Ruptur	J17.2	Pneumonie b Mykosen
I71.04	Dissektion Aorta nnbez Lokalisation, rupturiert	J17.3	Pneumonie b parasitären KH
I71.05	Dissektion Aorta thoracica, rupturiert	J17.8	Pneumonie b sonst aokl KH
I71.06	Dissektion Aorta abdominalis, rupturiert	J18.0	Bronchopneumonie, nnbez
I71.07	Dissektion Aorta, thorakoabdominal, rupturiert	J18.1	Lobärpneumonie, nnbez
I71.1	Aneurysma Aorta thoracica, rupturiert	J18.8	Sonstige Pneumonie, Erreger nnbez
I71.2	Aneurysma Aorta thoracica, oh Angabe einer Ruptur	J18.9	Pneumonie, nnbez
I71.3	Aneurysma Aorta abdominalis, rupturiert	J21.0	Akute Bronchiolitis d Resp-Sync-Vir [RS-V]
I71.4	Aneurysma Aorta abdominalis, oh Angabe einer Ruptur	J21.1	Akute Bronchiolitis durch humanes Metapneumovirus
I71.5	Aortenaneurysma, thorakoabdominal, rupturiert	J21.8	Akute Bronchiolitis d sonstige nbez Erreger
I71.6	Aortenaneurysma, thorakoabdominal, oh Ang einer Ruptur	J21.9	Akute Bronchiolitis, nnbez
I71.8	Aortenaneurysma nnbez Lokalisation, rupturiert	J34.3	Hypertrophie Nasenmuscheln
I71.9	Aortenaneurysma nnbez Lok, oh Angabe einer Ruptur	J38.00	Lähmung der Stimmlippen u des Kehlkopfes: Nnbez
I73.8	Sonstige nbez periphere GefäßKH	J38.02	Lähm der Stimmlipp u des Kehlkopfes: Einseitig, komplett
I73.9	Periphere GefäßKH, nnbez	J38.03	Lähm der Stimmlipp u des Kehlkopfes: Beidseitig, partiell
I74.0	Embolie u Thrombose Aorta abdominalis	J38.6	Kehlkopfstenose
I74.1	Embolie u Thrombose so u nnbez Abschnitte Aorta	J38.7	Sonstige Krankheiten des Kehlkopfes
I74.2	Embolie u Thrombose Arterien ob Extremitäten	J39.0	Retropharyngealabszess und Parapharyngealabszess
I74.3	Embolie u Thrombose Arterien unt Extremitäten	J69.0	Pneumonie d Nahrung od Erbrochenes
I74.4	Embolie u Thrombose Extremitätenarterien, nnbez	J69.1	Pneumonie d Öle u Extrakte
I74.5	Embolie u Thrombose A iliaca	J69.8	Pneumonie d sonst feste u flüssige Substanzen
I74.8	Embolie u Thrombose sonstiger Arterien	J85.0	Gangrän u Nekrose Lunge
I74.9	Embolie u Thrombose nnbez Arterie	J85.1	Abszeß d Lunge m Pneumonie
I77.2	Arterienruptur	J85.2	Abszeß d Lunge oh Pneumonie
I77.5	Arteriennekrose	J85.3	Abszeß d Mediastinum
I79.0	Aortenaneurysma b aokl KH	J86.0	Pyothorax m Fistel
I79.2	Periphere Angiopathie b aokl KH	J86.9	Pyothorax oh Fistel
I80.1	Thrombose Phlebitis Thrombophleb V femoralis	J90	Pleuraerguß, aonkl
I80.20	Thrombose Phlebitis Thrombophleb Beckenvenen	J91	Pleuraerguß b aokl KH
I80.28	Thrombose Phlebitis Thrombophleb so tiefer Gef unt Extr	J94.0	Chylöser (Pleura-) Erguß
I81	Pfortaderthrombose	J94.2	Hämatothorax
I82.0	Budd-Chiari-Syndrom	J94.8	Sonstige nbez Krankheitszustände Pleura
I82.2	Embolie u Thrombose V cava	J94.9	Pleurakrankheit, nnbez
I82.3	Embolie u Thrombose Nierenvene	J95.0	Funktionsstörung eines Tracheostomas
I85.0	Ösophagusvarizen m Blutung	J95.80	iatrog Pneumothor
I89.1	Lymphangitis	K07.1	Anomalien Kiefer-Schädelbasis-Verhältnis
I89.8	Sonst nbez nichtinf KH Lymphgefäße u LK	K07.8	Sonstige dentofaziale Anomalien
I97.0	Postkardiotomie-Syndrom	K22.2	Ösophagusverschluss
I97.1	Sonst FktStör nach kardiochirurgischem Eingriff	K22.3	Perforation Ösophagus
I98.0	Kardiovaskuläre Syphilis	K22.4	Dyskinesie Ösophagus
I98.1	Stör Herz-Kreislaufsyst b sonst aokl infekt/paras KH	K31.6	Fistel Magen u Duodenum
J09	Grippe durch bestimmte nachgewiesene Influenzaviren	K35.2	Akute Appendizitis m generalisierter Peritonitis
J10.0	Grippe m Pneumonie, Influenzaviren nachg	K35.30	Akute Appendizitis m lok Peritonitis oh Perforation od Ruptur
J10.1	Grippe m so Manifestat an Atemw, Influenzavir nachg	K35.31	Akute Appendizitis m lok Peritonitis m Perforation od Ruptur
J10.8	Grippe m sonst Manifestat, Influenzaviren nachg	K35.32	Akute Appendizitis m Peritonealabszeß
J11.0	Grippe m Pneumonie, Viren nicht nachgewiesen	K35.8	Akute Appendizitis, nnbez
J11.1	Grippe m so Manifestat an Atemw, Viren nicht nachg	K37	Nnbez Appendizitis
J11.8	Grippe m sonst Manifestat, Viren nicht nachg	K40.00	Doppelseitige Hern ing m Einkl oh Gangr, n Rezidivhern bez
J12.0	Pneumonie d Adenoviren	K40.01	Doppelseitige Hern ing m Einkl oh Gangr, Rezidivhernie
J12.1	Pneumonie d Resp-Sync-Vir [RS-V]	K40.10	Doppelseitige Hern ing m Gangr, n Rezidivhern bez

K40.11	Doppelseitige Hernie m Gangr, Rezidivhernie	K75.4	Autoimmune Hepatitis
K40.30	Hernie ing, eins/oh SeitAng, m Einkl oh Gangr, n RezHern bez	K75.8	Sonstige nbez entzündliche Leber-KH
K40.31	Hernie ing, eins/oh SeitAng, m Einkl oh Gangr, Rezidivhernie	K75.9	Entzündliche Leber-KH, nnbez
K40.40	Hernie ing, eins/oh SeitAng, m Gangr, n Rezidivhernie bez	K76.0	Fettleber [fettige Degeneration], aonkl
K40.41	Hernie ing, eins/oh SeitAng, m Gangr, Rezidivhernie	K76.2	Zentrale hämorrhagische Lebernekrose
K41.0	Doppelseitige Hernia femoralis m Einkl oh Gangrän	K76.3	Leberinfarkt
K41.1	Doppelseitige Hernia femoralis m Gangrän	K76.4	Peliosis hepatis
K41.3	Hernie fem, eins/oh SeitAng, m Einkl oh Gangrän	K76.6	Portale Hypertonie
K41.4	Hernie fem, eins/oh SeitAng, m Gangrän	K76.7	Hepatorenales Syndrom
K42.0	Hernia umbilicalis m Einklemmung oh Gangrän	K77.0	LeberKH b aokl infek/parasit KH
K42.1	Hernia umbilicalis m Gangrän	K77.11	Stadium 1 der akuten Leber-Graft-versus-host-KH
K43.0	Hernia ventralis m Einklemmung oh Gangrän	K77.12	Stadium 2 der akuten Leber-Graft-versus-host-KH
K43.1	Hernia ventralis m Gangrän	K77.13	Stadium 3 der akuten Leber-Graft-versus-host-KH
K44.0	Hernia diaphragmatica m Einkl oh Gangrän	K77.14	Stadium 4 der akuten Leber-Graft-versus-host-KH
K44.1	Hernia diaphragmatica m Gangrän	K77.8	LeberKH b sonst aokl KH
K45.1	Sonstige nbez abdominale Hernien m Gangrän	K83.1	Verschluß Gallengang
K46.1	Nnbez abdominale Hernie m Gangrän	K90.2	Syndrom blinden Schlinge, aonkl
K52.1	Toxische Gastroenteritis u Kolitis	K90.3	Pankreatogene Steatorrhoe
K55.0	Akute GefäßKH Darm	K91.1	Syndrome operierter Magen
K55.21	Angiodysplasie Kolon: Ohne Angabe Blutung	K93.1	Megakolon b Chagas-KH
K56.0	Paralytischer Ileus	L00.0	SSS-Syndrom, Befall < 30% KöOF
K56.1	Invagination	L00.1	SSS-Syndrom, Befall >= 30% KöOF
K56.2	Volvulus	L10.2	Pemphigus foliaceus
K56.4	Sonstige Obturation Darm	L11.8	Sonstige nbez akantholytische Dermatosen
K56.6	Sonstiger und nicht näher bezeichneter mechanischer Ileus	L11.9	Akantholytische Dermatose, nnbez
K56.7	Ileus, nnbez	L12.0	Bullöses Pemphigoid
K59.3	Megakolon, aonkl	L12.3	Erworbene Epidermolysis bullosa
K61.0	Analabszeß	L12.8	Sonstige Pemphigoid-KH
K61.1	Rektalabszeß	L12.9	Pemphigoid-KH, nnbez
K61.2	Anorektalabszeß	L13.0	Dermatitis herpetiformis [Dühring]
K61.3	Ischiorektalabszeß	L13.1	Pustulosis subcornealis [Sneddon-Wilkinson]
K61.4	Intrasphinkärer Abszeß	L13.8	Sonstige nbez bullöse Dermatosen
K62.2	Analprolaps	L14	Bullöse Dermatosen b aokl KH
K62.3	Rektumprolaps	L40.1	Generalisierte Psoriasis pustulosa
K62.4	Stenose Anus u Rektum	L51.0	Nichtbullöses Erythema exsudativum multiforme
K63.0	Darmabszeß	L51.1	Bullöses Erythema exsudativum multiforme
K63.1	Perforation Darm (nichttraumatisch)	L51.20	Tox epiderm Nekrolysis [Lyell-Syndrom], Befall < 30% KöOF
K63.2	Darmfistel	L51.21	Tox epiderm Nekrolysis [Lyell-Syndrom], Befall >= 30% KöOF
K63.3	Darmulkus	L51.8	Sonstiges Erythema exsudativum multiforme
K65.0	Akute Peritonitis	L51.9	Erythema exsudativum multiforme, nnbez
K65.8	Sonstige Peritonitis	L74.4	Anhidrosis
K65.9	Peritonitis, nnbez	M00.00	Arthrit/Polyarth d Staphylokokken, mehrere Lok
K66.0	Peritoneale Adhäsionen	M00.01	Arthrit/Polyarth d Staphylokokken Schulterreg
K66.1	Hämoperitoneum	M00.02	Arthrit/Polyarth d Staphylokokken Oberarm
K66.8	Sonstige nbez KH Peritoneum	M00.03	Arthrit/Polyarth d Staphylokokken Unterarm
K67.0	Chlamydienperitonitis	M00.04	Arthrit/Polyarth d Staphylokokken Hand
K67.1	Gonokokkenperitonitis	M00.05	Arthrit/Polyarth d Staphylokokken Becken/Oberschenkel
K67.3	Tuberkulöse Peritonitis	M00.06	Arthrit/Polyarth d Staphylokokken Unterschenkel
K67.8	Sonst KH Peritoneum b aokl InfektionsKH	M00.07	Arthrit/Polyarth d Staphylokokken Knöchel/Fuß
K71.0	Toxische LeberKH m Cholestase	M00.08	Arthrit/Polyarth d Staphylokokken, sonst Lok
K71.1	Toxische LeberKH m Lebernekrose	M00.09	Arthrit/Polyarth d Staphylokokken, nnbez Lok
K71.2	Toxische LeberKH m akuter Hepatitis	M00.10	Arthrit/Polyarth d Pneumokokken, mehrere Lok
K71.3	Tox LeberKH m chron-persistierender Hepatitis	M00.11	Arthrit/Polyarth d Pneumokokken Schulterregion
K71.4	Toxische LeberKH m chron lobulärer Hepatitis	M00.12	Arthrit/Polyarth d Pneumokokken Oberarm
K71.5	Toxische LeberKH m chron-aktiver Hepatitis	M00.13	Arthrit/Polyarth d Pneumokokken Unterarm
K71.6	Toxische LeberKH m Hepatitis, aonkl	M00.14	Arthrit/Polyarth d Pneumokokken Hand
K71.7	Toxische LeberKH m Fibrose u Zirrhose Leber	M00.15	Arthrit/Polyarth d Pneumokokken Becken/Oberschenkel
K71.8	Toxische LeberKH m sonst Affektionen Leber	M00.16	Arthrit/Polyarth d Pneumokokken Unterschenkel
K71.9	Toxische LeberKH, nnbez	M00.17	Arthrit/Polyarth d Pneumokokken Knöchel/Fuß
K72.0	Akutes u subakutes Leberversagen	M00.18	Arthrit/Polyarth d Pneumokokken, sonst Lok
K74.0	Leberfibrose	M00.19	Arthrit/Polyarth d Pneumokokken, nnbez Lok
K74.2	Leberfibrose m Lebersklerose	M00.20	Arthrit/Polyarth d sonst Streptokokken, mehrere Lok
K74.3	Primäre biliäre Zirrhose	M00.21	Arthrit/Polyarth d sonst Streptokokken Schulterreg
K74.4	Sekundäre biliäre Zirrhose	M00.22	Arthrit/Polyarth d sonst Streptokokken Oberarm
K74.5	Biliäre Zirrhose, nnbez	M00.23	Arthrit/Polyarth d sonst Streptokokken Unterarm
K74.6	Sonst u nnbez Zirrhose Leber	M00.24	Arthrit/Polyarth d sonst Streptokokken Hand
K75.0	Leberabszeß	M00.25	Arthrit/Polyarth d sonst Streptokokken Becken/Oberschenkel
K75.1	Phlebitis Pfortader	M00.26	Arthrit/Polyarth d sonst Streptokokken Unterschenkel
K75.2	Unspezifische reaktive Hepatitis	M00.27	Arthrit/Polyarth d sonst Streptokokken Knöchel/Fuß
K75.3	Granulomatöse Hepatitis, aonkl	M00.28	Arthrit/Polyarth d sonst Streptokokken, sonst Lok

M00.29	Arthrit/Polyarth d sonst Streptokokken, nnbez Lok	M10.19	Bleigicht, nnbez Lokalisationen
M00.80	Arthrit/Polyarth d sonst nbez bakt Erreg, mehrere Lok	M10.20	Arzneimittelinduzierte Gicht, mehrere Lok
M00.81	Arthrit/Polyarth d sonst nbez bakt Erreg Schulterregion	M10.21	Arzneimittelinduzierte Gicht Schulterregion
M00.82	Arthrit/Polyarth d sonst nbez bakt Erreg Oberarm	M10.22	Arzneimittelinduzierte Gicht Oberarm
M00.83	Arthrit/Polyarth d sonst nbez bakt Erreg Unterarm	M10.23	Arzneimittelinduzierte Gicht Unterarm
M00.84	Arthrit/Polyarth d sonst nbez bakt Erreger Hand	M10.24	Arzneimittelinduzierte Gicht Hand
M00.85	Arthrit/Polyarth d so nbez bakt Erreg Becken/Oberschenkel	M10.25	Arzneimittelinduzierte Gicht Beckenregion/OS
M00.86	Arthrit/Polyarth d sonst nbez bakt Erreg Unterschenkel	M10.26	Arzneimittelinduzierte Gicht Unterschenkel
M00.87	Arthrit/Polyarth d sonst nbez bakt Erreg Knöchel/Fuß	M10.27	Arzneimittelinduzierte Gicht Knöchel/Fuß
M00.88	Arthrit/Polyarth d sonst nbez bakt Erreg, so Lok	M10.28	Arzneimittelinduzierte Gicht, sonstige Lok
M00.89	Arthrit/Polyarth d sonst nbez bakt Erreg, nnbez Lok	M10.29	Arzneimittelinduzierte Gicht, nnbez Lok
M01.00	Arthritis d Meningokokken, mehrere Lok	M14.8	Arthropathien b sonst nb, aokl KH
M01.01	Arthritis d Meningokokken Schulterregion	M32.0	AM-induz systemischer Lupus erythematodes
M01.02	Arthritis d Meningokokken Oberarm	M32.1	Syst Lupus erythematodes m Bet Org/Organsyst
M01.03	Arthritis d Meningokokken Unterarm	M32.8	Sonst Formen syst Lupus erythematodes
M01.04	Arthritis d Meningokokken Hand	M32.9	Systemischer Lupus erythematodes, nnbez
M01.05	Arthritis d Meningokokken Becken/Oberschenkel	M36.1	Arthropathie b Neubildungen
M01.06	Arthritis d Meningokokken Unterschenkel	M36.2	Arthropathia haemopholica
M01.07	Arthritis d Meningokokken Knöchel/Fuß	M36.3	Arthropathie b sonst aokl Blut-KH
M01.08	Arthritis d Meningokokken, sonst Lok	M36.8	System-KH Bgw b sonst aokl KH
M01.09	Arthritis d Meningokokken, nnbez Lok	M46.20	Wirbelosteomyelitis, mehrere Lok WS
M01.10	Tuberkulöse Arthritis, mehrere Lokalisationen	M46.21	Wirbelosteomyelitis, Okzipito-Atlanto-Axialbereich
M01.11	Tuberkulöse Arthritis Schulterregion	M46.22	Wirbelosteomyelitis, Zervikalbereich
M01.12	Tuberkulöse Arthritis Oberarm	M46.23	Wirbelosteomyelitis, Zervikothorakalbereich
M01.13	Tuberkulöse Arthritis Unterarm	M46.24	Wirbelosteomyelitis, Thorakalbereich
M01.14	Tuberkulöse Arthritis Hand	M46.25	Wirbelosteomyelitis, Thorakolumbalbereich
M01.15	Tuberkulöse Arthritis Beckenregion/Oberschenkel	M46.26	Wirbelosteomyelitis, Lumbalbereich
M01.16	Tuberkulöse Arthritis Unterschenkel	M46.27	Wirbelosteomyelitis, Lumbosakralbereich
M01.17	Tuberkulöse Arthritis Knöchel/Fuß	M46.28	Wirbelosteomyelitis, Sakral-/Sakrokokzygealbereich
M01.18	Tuberkulöse Arthritis, sonstige Lokalisation	M46.29	Wirbelosteomyelitis, nnbez Lokalisation
M01.19	Tuberkulöse Arthritis, nnbez Lokalisationen	M48.40	Ermüdungsbruch Wirbel, mehrere Lok WS
M01.30	Arthritis b sonst aokl bakt KH, mehrere Lok	M48.41	Ermüdungsbruch Wirbel, Okzipito-Atlanto-Axialbereich
M01.31	Arthritis b sonst aokl bakt KH Schulterregion	M48.42	Ermüdungsbruch Wirbels, Zervikalbereich
M01.32	Arthritis b sonst aokl bakt KH Oberarm	M48.43	Ermüdungsbruch Wirbel, Zervikothorakalbereich
M01.33	Arthritis b sonst aokl bakt KH Unterarm	M48.44	Ermüdungsbruch Wirbel, Thorakalbereich
M01.34	Arthritis b sonst aokl bakt KH Hand	M48.45	Ermüdungsbruch Wirbel, Thorakolumbalbereich
M01.35	Arthritis b sonst aokl bakt KH Beckenreg/Oberschenkel	M48.46	Ermüdungsbruch Wirbel, Lumbalbereich
M01.36	Arthritis b sonst aokl bakt KH Unterschenkel	M48.47	Ermüdungsbruch Wirbel, Lumbosakralbereich
M01.37	Arthritis b sonst aokl bakt KH Knöchel/Fuß	M48.48	Ermüdungsbruch Wirbel, Sakral-/Sakrokokzygealbereich
M01.38	Arthritis b sonst aokl bakt KH, sonst Lok	M48.49	Ermüdungsbruch Wirbel, nnbez Lokalisation
M01.39	Arthritis b sonst aokl bakt KH, nnbez Lok	M48.50	WK-Kompr, aonkl, mehrere Lok WS
M01.40	Arthritis b Röteln, mehrere Lokalisationen	M48.51	WK-Kompr, aonkl, Okzipito-Atlanto-Axialbereich
M01.41	Arthritis b Röteln Schulterregion	M48.52	Wirbelkörperkompression, aonkl, Zervikalbereich
M01.42	Arthritis b Röteln Oberarm	M48.53	WK-Kompr, aonkl, Zervikothorakalbereich
M01.43	Arthritis b Röteln Unterarm	M48.54	Wirbelkörperkompression, aonkl, Thorakalbereich
M01.44	Arthritis b Röteln Hand	M48.55	WK-Kompr, aonkl, Thorakolumbalbereich
M01.45	Arthritis b Röteln Beckenregion/Oberschenkel	M48.56	Wirbelkörperkompression, aonkl, Lumbalbereich
M01.46	Arthritis b Röteln Unterschenkel	M48.57	Wirbelkörperkompression, aonkl, Lumbosakralbereich
M01.47	Arthritis b Röteln Knöchel/Fuß	M48.58	WK-Kompr, aonkl, Sakral-/Sakrokokzygealbereich
M01.48	Arthritis b Röteln, sonstige Lokalisation	M48.59	Wirbelkörperkompression, aonkl, nnbez Lokalisation
M01.49	Arthritis b Röteln, nnbez Lokalisationen	M49.50	WK-Kompr b aokl KH, mehrere Lok WS
M01.60	Arthritis b Mykosen, mehrere Lokalisationen	M49.51	WK-Kompr b aokl KH, Okzipito-Atlanto-Axialbereich
M01.61	Arthritis b Mykosen Schulterregion	M49.52	WK-Kompr b aokl KH, Zervikalbereich
M01.62	Arthritis b Mykosen Oberarm	M49.53	WK-Kompr b aokl KH, Zervikothorakalbereich
M01.63	Arthritis b Mykosen Unterarm	M49.54	WK-Kompr b aokl KH, Thorakalbereich
M01.64	Arthritis b Mykosen Hand	M49.55	WK-Kompr b aokl KH, Thorakolumbalbereich
M01.65	Arthritis b Mykosen Beckenregion/Oberschenkel	M49.56	WK-Kompr b aokl KH, Lumbalbereich
M01.66	Arthritis b Mykosen Unterschenkel	M49.57	WK-Kompr b aokl KH, Lumbosakralbereich
M01.67	Arthritis b Mykosen Knöchel/Fuß	M49.58	WK-Kompr b aokl KH, Sakr-/Sakrokokzygealbereich
M01.68	Arthritis b Mykosen, sonstige Lokalisation	M49.59	WK-Kompr b aokl KH, nnbez Lok
M01.69	Arthritis b Mykosen, nnbez Lokalisationen	M53.3	KH Sakrokokzygealregion, aonkl
M10.10	Bleigicht, mehrere Lokalisationen	M60.15	Interstitielle Myositis Beckenregion/Oberschenkel
M10.11	Bleigicht Schulterregion	M73.00	Bursitis gonorrhoeica, mehrere Lokalisationen
M10.12	Bleigicht Oberarm	M73.01	Bursitis gonorrhoeica Schulterregion
M10.13	Bleigicht Unterarm	M73.02	Bursitis gonorrhoeica Oberarm
M10.14	Bleigicht Hand	M73.03	Bursitis gonorrhoeica Unterarm
M10.15	Bleigicht Beckenregion/Oberschenkel	M73.04	Bursitis gonorrhoeica Hand
M10.16	Bleigicht Unterschenkel	M73.05	Bursitis gonorrhoeica Beckenregion/Oberschenkel
M10.17	Bleigicht Knöchel/Fuß	M73.06	Bursitis gonorrhoeica Unterschenkel
M10.18	Bleigicht, sonstige Lokalisation	M73.07	Bursitis gonorrhoeica Knöchel/Fuß

M73.08	Bursitis gonorrhoea, sonstige Lokalisation	M86.48	Chron Osteomyelitis m Fistel, sonst Lok
M73.09	Bursitis gonorrhoea, nnbez Lokalisationen	M86.49	Chron Osteomyelitis m Fistel, nnbez Lok
M84.30	Streßfraktur, aonkl, mehrere Lokalisationen	M86.50	Sonst chron hämatogene Osteomyelitis, mehrere Lok
M84.31	Streßfraktur, aonkl, Schulterregion	M86.51	Sonst chron hämatogene Osteomyelitis Schulterregion
M84.32	Streßfraktur, aonkl, Oberarm	M86.52	Sonst chron hämatogene Osteomyelitis Oberarm
M84.33	Streßfraktur, aonkl, Unterarm	M86.53	Sonst chron hämatogene Osteomyelitis Unterarm
M84.34	Streßfraktur, aonkl, Hand	M86.54	Sonst chron hämatogene Osteomyelitis Hand
M84.35	Streßfraktur, aonkl, Beckenregion/Oberschenkel	M86.55	Sonst chron hämatogene Osteomyelitis Becken/OS
M84.36	Streßfraktur, aonkl, Unterschenkel	M86.56	Sonst chron hämatogene Osteomyelitis Unterschenkel
M84.37	Streßfraktur, aonkl, Knöchel/Fuß	M86.57	Sonst chron hämatogene Osteomyelitis Knöchel/Fuß
M84.38	Streßfraktur, aonkl, sonstige Lokalisation	M86.58	Sonst chron hämatogene Osteomyelitis, sonst Lok
M84.39	Streßfraktur, aonkl, nnbez Lokalisationen	M86.59	Sonst chron hämatogene Osteomyelitis, nnbez Lok
M84.40	Pathologische Fraktur, aonkl, mehrere Lok	M86.60	Sonstige chron Osteomyelitis, mehrere Lok
M84.41	Pathologische Fraktur, aonkl, Schulterregion	M86.61	Sonstige chron Osteomyelitis Schulterregion
M84.42	Pathologische Fraktur, aonkl, Oberarm	M86.62	Sonstige chron Osteomyelitis Oberarm
M84.43	Pathologische Fraktur, aonkl, Unterarm	M86.63	Sonstige chron Osteomyelitis Unterarm
M84.44	Pathologische Fraktur, aonkl, Hand	M86.64	Sonstige chron Osteomyelitis Hand
M84.45	Pathologische Fraktur, aonkl, Becken/OS	M86.65	Sonstige chron Osteomyelitis Becken/Oberschenkel
M84.46	Pathologische Fraktur, aonkl, Unterschenkel	M86.66	Sonstige chron Osteomyelitis Unterschenkel
M84.47	Pathologische Fraktur, aonkl, Knöchel/Fuß	M86.67	Sonstige chron Osteomyelitis Knöchel/Fuß
M84.48	Pathologische Fraktur, aonkl, sonstige Lok	M86.68	Sonstige chron Osteomyelitis, sonst Lok
M84.49	Pathologische Fraktur, aonkl, nnbez Lokalisationen	M86.69	Sonstige chron Osteomyelitis, nnbez Lok
M86.00	Akute hämatogene Osteomyelitis, mehrere Lok	M86.80	Sonstige Osteomyelitis, mehrere Lokalisationen
M86.01	Akute hämatogene Osteomyelitis Schulterregion	M86.81	Sonstige Osteomyelitis Schulterregion
M86.02	Akute hämatogene Osteomyelitis Oberarm	M86.82	Sonstige Osteomyelitis Oberarm
M86.03	Akute hämatogene Osteomyelitis Unterarm	M86.83	Sonstige Osteomyelitis Unterarm
M86.04	Akute hämatogene Osteomyelitis Hand	M86.84	Sonstige Osteomyelitis Hand
M86.05	Akute hämatogene Osteomyelitis Becken/OS	M86.85	Sonstige Osteomyelitis Beckenregion/Oberschenkel
M86.06	Akute hämatogene Osteomyelitis Unterschenkel	M86.86	Sonstige Osteomyelitis Unterschenkel
M86.07	Akute hämatogene Osteomyelitis Knöchel/Fuß	M86.87	Sonstige Osteomyelitis Knöchel/Fuß
M86.08	Akute hämatogene Osteomyelitis, sonst Lok	M86.88	Sonstige Osteomyelitis, sonstige Lokalisation
M86.09	Akute hämatogene Osteomyelitis, nnbez Lok	M86.89	Sonstige Osteomyelitis, nnbez Lokalisationen
M86.10	Sonstige akute Osteomyelitis, mehrere Lok	M86.90	Osteomyelitis, nnbez, mehrere Lokalisationen
M86.11	Sonstige akute Osteomyelitis Schulterregion	M86.91	Osteomyelitis, nnbez, Schulterregion
M86.12	Sonstige akute Osteomyelitis Oberarm	M86.92	Osteomyelitis, nnbez, Oberarm
M86.13	Sonstige akute Osteomyelitis Unterarm	M86.93	Osteomyelitis, nnbez, Unterarm
M86.14	Sonstige akute Osteomyelitis Hand	M86.94	Osteomyelitis, nnbez, Hand
M86.15	Sonstige akute Osteomyelitis Becken/Oberschenkel	M86.95	Osteomyelitis, nnbez, Beckenregion/Oberschenkel
M86.16	Sonstige akute Osteomyelitis Unterschenkel	M86.96	Osteomyelitis, nnbez, Unterschenkel
M86.17	Sonstige akute Osteomyelitis Knöchel/Fuß	M86.97	Osteomyelitis, nnbez, Knöchel/Fuß
M86.18	Sonstige akute Osteomyelitis, sonstige Lok	M86.98	Osteomyelitis, nnbez, sonstige Lokalisation
M86.19	Sonstige akute Osteomyelitis, nnbez Lokalisationen	M86.99	Osteomyelitis, nnbez, nnbez Lokalisationen
M86.20	Subakute Osteomyelitis, mehrere Lokalisationen	M87.02	Idiopath aseptische Knochennekrose Oberarm
M86.21	Subakute Osteomyelitis Schulterregion	M87.05	Idiopath aseptische Knochennekrose Becken/OS
M86.22	Subakute Osteomyelitis Oberarm	M87.06	Idiopath aseptische Knochennekrose Unterschenkel
M86.23	Subakute Osteomyelitis Unterarm	M87.07	Idiopath aseptische Knochennekrose Knöchel/Fuß
M86.24	Subakute Osteomyelitis Hand	M87.09	Idiopath aseptische Knochennekrose, nnbez Lok
M86.25	Subakute Osteomyelitis Beckenregion/Oberschenkel	M87.10	Knochennekrose d Arzneimittel, mehrere Lok
M86.26	Subakute Osteomyelitis Unterschenkel	M87.11	Knochennekrose d Arzneimittel Schulterregion
M86.27	Subakute Osteomyelitis Knöchel/Fuß	M87.12	Knochennekrose d Arzneimittel Oberarm
M86.28	Subakute Osteomyelitis, sonstige Lokalisation	M87.13	Knochennekrose d Arzneimittel Unterarm
M86.29	Subakute Osteomyelitis, nnbez Lokalisationen	M87.14	Knochennekrose d Arzneimittel Hand
M86.30	Chron multifokale Osteomyelitis, mehrere Lok	M87.15	Knochennekrose d Arzneimittel Becken/Oberschenkel
M86.31	Chron multifokale Osteomyelitis Schulterregion	M87.16	Knochennekrose d Arzneimittel Unterschenkel
M86.32	Chron multifokale Osteomyelitis Oberarm	M87.17	Knochennekrose d Arzneimittel Knöchel/Fuß
M86.33	Chron multifokale Osteomyelitis Unterarm	M87.18	Knochennekrose d Arzneimittel, sonst Lok
M86.34	Chron multifokale Osteomyelitis Hand	M87.19	Knochennekrose d Arzneimittel, nnbez Lok
M86.35	Chron multifokale Osteomyelitis Becken/Oberschenkel	M87.20	Knochennekrose d vorangegang Trauma, mehrere Lok
M86.36	Chron multifokale Osteomyelitis Unterschenkel	M87.21	Knochennekrose d vorangegang Trauma Schulterregion
M86.37	Chron multifokale Osteomyelitis Knöchel/Fuß	M87.22	Knochennekrose d vorangegang Trauma Oberarm
M86.38	Chron multifokale Osteomyelitis, sonst Lok	M87.23	Knochennekrose d vorangegang Trauma Unterarm
M86.39	Chron multifokale Osteomyelitis, nnbez Lok	M87.24	Knochennekrose d vorangegang Trauma Hand
M86.40	Chron Osteomyelitis m Fistel, mehrere Lok	M87.25	Knochennekrose d vorangegang Trauma Becken/OS
M86.41	Chron Osteomyelitis m Fistel, Schulterregion	M87.26	Knochennekrose d vorangegang Trauma Unterschenkel
M86.42	Chron Osteomyelitis m Fistel, Oberarm	M87.27	Knochennekrose d vorangegang Trauma Knöchel/Fuß
M86.43	Chron Osteomyelitis m Fistel, Unterarm	M87.28	Knochennekrose d vorangegang Trauma, sonst Lok
M86.44	Chron Osteomyelitis m Fistel, Hand	M87.29	Knochennekrose d vorangegang Trauma, nnbez Lok
M86.45	Chron Osteomyelitis m Fistel, Becken/Oberschenkel	M87.30	Sonst sek Knochennekrose, mehrere Lok
M86.46	Chron Osteomyelitis m Fistel, Unterschenkel	M87.31	Sonst sek Knochennekrose Schulterregion
M86.47	Chron Osteomyelitis m Fistel, Knöchel/Fuß	M87.32	Sonst sek Knochennekrose Oberarm

M87.33	Sonst sek Knochennekrose Unterarm	M96.88	Sonst KH Muskel-Skelett-System nach med Maßn
M87.34	Sonst sek Knochennekrose Hand	M96.9	KH Muskel-Skelett-Systems nach med Maßn, nnbez
M87.35	Sonst sek Knochennekrose Becken/OS	N03.6	Chron nephrit Synd, Ddense-deposit-KH
M87.36	Sonst sek Knochennekrose Unterschenkel	N04.0	Nephrotisches Synd, minimale glomeruläre Läsion
M87.37	Sonst sek Knochennekrose Knöchel/Fuß	N04.1	Nephrotisches Synd, fokale/segment glomerul Läsionen
M87.38	Sonst sek Knochennekrose, sonst Lok	N04.2	Nephrotisches Synd, diffuse membranöse GN
M87.39	Sonst sek Knochennekrose, nnbez Lok	N04.3	Nephrotisches Synd, diffuse mesangioproliferative GN
M87.80	Sonstige Knochennekrose, mehrere Lokalisationen	N04.4	Nephrotisches Synd, diffuse endokapillär-proliferative GN
M87.81	Sonstige Knochennekrose Schulterregion	N04.5	Nephrotisches Synd, diffuse mesangiokapilläre GN
M87.82	Sonstige Knochennekrose Oberarm	N04.6	Nephrotisches Syndrom, Ddense-deposit-Krankheit
M87.83	Sonstige Knochennekrose Unterarm	N04.7	Nephrotisches Synd, GN m diffuser Halbmondbildung
M87.84	Sonstige Knochennekrose Hand	N04.8	Nephrotisches Synd, sonst morphol Veränderungen
M87.85	Sonstige Knochennekrose Beckenregion/OS	N04.9	Nephrotisches Synd, Art morphol Veränderung nnbez
M87.86	Sonstige Knochennekrose Unterschenkel	N08.3	Glomeruläre KH b Diabetes mellitus
M87.87	Sonstige Knochennekrose Knöchel/Fuß	N10	Akute tubulointerstitielle Nephritis
M87.88	Sonstige Knochennekrose, sonstige Lokalisation	N12	Tubulointerstitielle Nephritis, n als akut od chron bez
M87.89	Sonstige Knochennekrose, nnbez Lokalisationen	N13.5	Abknickung u Striktur Ureters oh Hydronephrose
M87.90	Knochennekrose, nnbez, mehrere Lokalisationen	N13.8	Sonst obstruktive Uropathie u Refluxuropathie
M87.91	Knochennekrose, nnbez, Schulterregion	N13.9	Obstruktive Uropathie u Refluxuropathie, nnbez
M87.92	Knochennekrose, nnbez, Oberarm	N15.10	Nierenabszess
M87.93	Knochennekrose, nnbez, Unterarm	N15.11	Perinephritischer Abszess
M87.94	Knochennekrose, nnbez, Hand	N17.0	Akutes Nierenversagen m Tubulusnekrose
M87.95	Knochennekrose, nnbez, Beckenreg/Oberschenkel	N17.1	Akutes Nierenversagen m akuter Rindennekrose
M87.96	Knochennekrose, nnbez, Unterschenkel	N17.2	Akutes Nierenversagen m Marknekrose
M87.97	Knochennekrose, nnbez, Knöchel/Fuß	N17.8	Sonstiges akutes Nierenversagen
M87.98	Knochennekrose, nnbez, sonstige Lokalisation	N17.9	Akutes Nierenversagen, nnbez
M87.99	Knochennekrose, nnbez, nnbez Lokalisationen	N18.1	Chron Nierenkrankheit, Stadium 1
M90.00	Knochentuberkulose, mehrere Lokalisationen	N18.2	Chron Nierenkrankheit, Stadium 2
M90.01	Knochentuberkulose Schulterregion	N18.3	Chron Nierenkrankheit, Stadium 3
M90.02	Knochentuberkulose Oberarm	N18.4	Chron Nierenkrankheit, Stadium 4
M90.03	Knochentuberkulose Unterarm	N18.80	Einseitige chron Nierenfunktionsstörung
M90.04	Knochentuberkulose Hand	N18.89	Sonst chron Nierenkrankheit, Stadium nnbez
M90.05	Knochentuberkulose Beckenregion u Oberschenkel	N18.9	Chronische Nierenkrankheit, nicht näher bezeichnet
M90.06	Knochentuberkulose Unterschenkel	N19	Nnbez Niereninsuffizienz
M90.07	Knochentuberkulose Knöchel u Fuß	N20.0	Nierenstein
M90.08	Knochentuberkulose, sonstige Lokalisation	N20.2	Nierenstein u Ureterstein gleichzeitig
M90.09	Knochentuberkulose, nnbez Lokalisationen	N25.1	Renaler Diabetes insipidus
M90.10	Periostitis b sonst aokl Inf-KH, mehrere Lok	N28.0	Ischämie/Infarkt Niere
M90.11	Periostitis b sonst aokl Inf-KH, Schulterregion	N32.1	Vesikointestinalfistel
M90.12	Periostitis b sonst aokl Inf-KH, Oberarm	N32.2	Harnblasenfistel, aonkl
M90.13	Periostitis b sonst aokl Inf-KH, Unterarm	N32.3	Harnblasendivertikel
M90.14	Periostitis b sonst aokl Inf-KH, Hand	N32.4	Harnblasenruptur, nichttraumatisch
M90.15	Periostitis b sonst aokl Inf-KH, Becken/OS	N34.0	Harnröhrenabszeß
M90.16	Periostitis b sonst aokl Inf-KH, Unterschenkel	N35.8	Sonstige Harnröhrenstriktur
M90.17	Periostitis b sonst aokl Inf-KH, Knöchel/Fuß	N36.0	Harnröhrenfistel
M90.18	Periostitis b sonst aokl Inf-KH, sonst Lok	N36.1	Harnröhrendivertikel
M90.19	Periostitis b sonst aokl Inf-KH, nnbez Lok	N39.0	Harnwegsinfektion, Lokalisation nnbez
M90.20	Osteopathie b sonst aokl Inf-KH, mehrere Lok	N43.1	Infizierte Hydrozele
M90.21	Osteopathie b sonst aokl Inf-KH, Schulterregion	N44.0	Hodentorsion
M90.22	Osteopathie b sonst aokl Inf-KH, Oberarm	N44.1	Hydatidentorsion
M90.23	Osteopathie b sonst aokl Inf-KH, Unterarm	N45.0	Orchitis, Epididymitis u Epididymoorchitis m Absz
M90.24	Osteopathie b sonst aokl Inf-KH, Hand	N76.4	Abszeß Vulva
M90.25	Osteopathie b sonst aokl Inf-KH, Becken/OS	N82.0	Vesikovaginalfistel
M90.26	Osteopathie b sonst aokl Inf-KH, Unterschenkel	N82.1	Sonst Fisteln zw weibl Harn- u Genitaltrakt
M90.27	Osteopathie b sonst aokl Inf-KH, Knöchel/Fuß	N82.2	Fistel zw Vagina u Dünndarm
M90.28	Osteopathie b sonst aokl Inf-KH, sonst Lok	N82.3	Fistel zw Vagina u Dickdarm
M90.29	Osteopathie b sonst aokl Inf-KH, nnbez Lok	N82.4	Sonst Fisteln zw weiblichem Genital- u Darmtrakt
M90.70	Knochenfraktur b Neubildungen, mehrere Lok	N82.5	Fisteln zw weiblichem Genitaltrakt u Haut
M90.71	Knochenfraktur b Neubildungen, Schulterregion	N82.8	Sonstige Fisteln weiblicher Genitaltrakt
M90.72	Knochenfraktur b Neubildungen, Oberarm	N82.9	Fistel weiblicher Genitaltrakt, nnbez
M90.73	Knochenfraktur b Neubildungen, Unterarm	N83.5	Torsion Ovar, Ovarstiel u Tuba uterina
M90.74	Knochenfraktur b Neubildungen, Hand	N99.1	Harnröhrenstriktur nach med Maßnahmen
M90.75	Knochenfraktur b Neubildungen, Becken/OS	P02.1	Schädig Fetus/Neugeb d so Formen Plazentalösung/-blutg
M90.76	Knochenfraktur b Neubildungen, Unterschenkel	P03.1	Schäd Fet/Ngb d so Lag-/Halt-/EinstAnom/Mißv Weh/E
M90.77	Knochenfraktur b Neubildungen, Knöchel/Fuß	P04.0	Schäd Fet/Ngb d Anästh/Analg Mutter w Schw/Weh/Entb
M90.78	Knochenfraktur b Neubildungen, sonst Lok	P10.0	Subdurale Blutung d Geburtsverletzung
M90.79	Knochenfraktur b Neubildungen, nnbez Lok	P10.1	Zerebrale Blutung d Geburtsverletzung
M96.6	Kn-Fx nach Einsetzen orthop Impl/GelProthese/KnPlatte	P10.2	Intraventrikuläre Blutung d Geburtsverletzung
M96.80	Elektiv offen belassenes Sternum n thoraxchir Eingriff	P10.3	Subarachnoidale Blutung d Geburtsverletzung
M96.81	Instabiler Thorax nach thoraxchirurgischem Eingriff	P10.4	Tentoriumriß d Geburtsverletzung

P10.8	So intrakran Verletzt u Blutg d Geburtsverletzung	P59.1	Gallepfropf-Syndrom
P10.9	Nnbez intrakran Verletzt u Blutg d Geburtsverletzung	P59.2	Neugeborenenikerus d so u nnbez Leberzellschädigung
P11.1	Sonst nbez Hirnschädigung d Geburtsverletzung	P60	Disseminierte intravasale Gerinnung Fetus/Neugeb
P11.2	Nnbez Hirnschädigung d Geburtsverletzung	P61.0	Transitorische Thrombozytopenie b Neugeborenen
P15.6	Adiponecrosis subcut neonat d Geburtsverletzung	P70.0	Syndrom Kind Mutter m gestationsbed DM
P20.0	Intraut Hypoxie, erstmals vor Wehenbeginn festgestellt	P70.1	Syndrom Kind diabetische Mutter
P22.0	Atemnotsynd [Respiratory distress synd] Neugeborenes	P70.2	Diabetes mellitus b Neugeborenen
P23.0	Angeborene Pneumonie d Viren	P72.1	Transitorische Hyperthyreose b Neugeborenen
P23.1	Angeborene Pneumonie d Chlamydien	P77	Enterocolitis necroticans Fetus/Neugeborenes
P23.2	Angeborene Pneumonie d Staphylokokken	P78.0	Darmperforation in Perinatalperiode
P23.3	Angeborene Pneumonie d Streptokokken, Gruppe B	P78.1	Sonstige Peritonitis b Neugeborenen
P23.4	Angeborene Pneumonie d Escherichia coli	P83.0	Sclerema neonatorum
P23.5	Angeborene Pneumonie d Pseudomonasarten	P83.2	Hydrops fetalis, nicht d hämolytische KH bedingt
P23.6	Angeborene Pneumonie d sonstige Bakterien	P90	Krämpfe b Neugeborenen
P23.8	Angeborene Pneumonie d sonstige Erreger	P94.0	Transitorische Myasthenia gravis b Neugeborenen
P23.9	Angeborene Pneumonie, nnbez	P94.2	Angeborene Muskelhypotonie
P24.0	Mekoniumaspiration d Neugeborene	P96.0	Angeborene Niereninsuffizienz
P24.1	Fruchtwasser- u Schleimaspiration d Neugeborene	P96.1	EntzugSympt Neugeb b Einn abh-erz AM/Drogen d Mutter
P24.2	Blutaspiration d Neugeborene	P96.2	EntzugsSympt b therapeut Anwendung v AM Neugeb
P24.3	Aspiration von Milch u regurgitierter Nahrung d Neugeb	Q00.0	Anenzephalie
P24.8	Sonst Aspirationssyndrome b Neugeborenen	Q00.1	Kraniorhachischisis
P24.9	Aspirationssyndrom b Neugeborenen, nnbez	Q00.2	Inienzephalie
P25.0	Interstitielles Emphysem m Ursprung in Perinatalperiode	Q01.0	Frontale Enzephalozele
P25.1	Pneumothorax m U in Perinatalperiode	Q01.1	Nasofrontale Enzephalozele
P25.2	Pneumomediastinum m U in Perinatalperiode	Q01.2	Okzipitale Enzephalozele
P25.3	Pneumoperikard m U in Perinatalperiode	Q01.8	Enzephalozele sonstiger Lokalisationen
P25.8	So Zustände iVm interstit Emphysem m U in PerinatPer	Q01.9	Enzephalozele, nnbez
P26.0	Tracheobronchiale Blutg m U in Perinatalperiode	Q03.0	Fehlbildungen Aquaeductus cerebri
P26.1	Massive Lungenblutung m U in Perinatalperiode	Q03.1	Atresie Apertura mediana/Aperturae laterales 4 Ventrikel
P26.8	Sonst Lungenblutung m U in Perinatalperiode	Q03.8	Sonstiger angeborener Hydrozephalus
P26.9	Nnbez Lungenblutung m U in Perinatalperiode	Q03.9	Angeborener Hydrozephalus, nnbez
P27.0	Mikity-Wilson-Syndrom	Q04.0	Angeborene Fehlbildungen Corpus callosum
P27.1	Bronchopulmonale Dysplasie m U in Perinatalperiode	Q04.1	Arrhinenzephalie
P27.8	Sonst chron AtemwegskH m U in Perinatalperiode	Q04.2	Holoprosenzephalie-Syndrom
P27.9	Nnbez chron AtemwegskH m U in Perinatalperiode	Q04.3	Sonstige Reduktionsdeformitäten Gehirn
P28.5	Respiratorisches Versagen b Neugeborenen	Q04.4	Septooptische Dysplasie
P29.0	Herzinsuffizienz b Neugeborenen	Q04.5	Megalenzephalie
P35.0	Rötelnembryopathie	Q04.6	Angeborene Gehirnzysten
P35.1	Angeborene Zytomegalie	Q04.8	Sonst nbez angeborene Fehlbildungen Gehirn
P35.2	Angeborene Infektion d Herpesviren [Herpes simplex]	Q05.0	Zervikale Spina bifida m Hydrozephalus
P35.3	Angeborene Virushepatitis	Q05.1	Thorakale Spina bifida m Hydrozephalus
P35.8	Sonstige angeborene Viruskrankheiten	Q05.2	Lumbale Spina bifida m Hydrozephalus
P35.9	Angeborene Viruskrankheit, nnbez	Q05.3	Sakrale Spina bifida m Hydrozephalus
P36.0	Sepsis b Neugeborenen d Streptokokken, Gruppe B	Q05.4	Nnbez Spina bifida m Hydrozephalus
P36.1	Sepsis b Neugeborenen d sonst u nnbez Streptokokken	Q05.5	Zervikale Spina bifida oh Hydrozephalus
P36.2	Sepsis b Neugeborenen d Staphylococcus aureus	Q05.6	Thorakale Spina bifida oh Hydrozephalus
P36.3	Sepsis b Neugeborenen d so u nnbez Staphylokokken	Q05.7	Lumbale Spina bifida oh Hydrozephalus
P36.4	Sepsis b Neugeborenen d Escherichia coli	Q05.8	Sakrale Spina bifida oh Hydrozephalus
P36.5	Sepsis b Neugeborenen d Anaerobier	Q05.9	Spina bifida, nnbez
P36.8	Sonstige bakterielle Sepsis b Neugeborenen	Q06.0	Amyelie
P36.9	Bakterielle Sepsis b Neugeborenen, nnbez	Q06.1	Hypoplasie u Dysplasie Rückenmark
P37.0	Angeborene Tuberkulose	Q06.2	Diastematomyelie
P37.1	Angeborene Toxoplasmose	Q06.3	Sonst angeborene Fehlbildung Cauda equina
P37.2	Neugeborenenisteriose (disseminiert)	Q06.4	Hydromyelie
P37.3	Angeborene Malaria tropica	Q06.8	Sonst nbez angeborene Fehlbildungen RM
P37.4	Sonstige angeborene Malaria	Q07.0	Arnold-Chiari-Syndrom
P37.8	Sonst nbez angeborene infektiöse u parasitäre KH	Q15.0	Angeborenes Glaukom
P37.9	Angeborene infektiöse od parasitäre KH, nnbez	Q20.0	Truncus arteriosus communis
P52.0	Intraventrik (nichttraumat) Blutg 1. Grad Fetus/Neugeb	Q20.1	Re Doppelausstromventrikel [Double outlet right ventricle]
P52.1	Intraventrik (nichttraumat) Blutg 2. Grad Fetus/Neugeb	Q20.2	Linker Doppelausstromventrikel [Double outlet left ventricle]
P52.2	Intraventrik (nichttraumat) Blutg 3. Grad Fetus/Neugeb	Q20.3	Diskordante ventrikuloarterielle Verbindung
P52.3	Nnbez intraventrik (nichttraumat) Blutung Fetus/Neugeb	Q20.4	Doppelseinstromventrikel [Double inlet ventricle]
P52.5	Subarachn Blutung (nichttraumat) Fetus/Neugeb	Q20.5	Diskordante atrioventrikuläre Verbindung
P53	Hämorrhagische KH b Feten u Neugeborenen	Q21.1	Vorhofseptumdefekt
P54.4	Nebennierenblutung b Neugeborenen	Q21.2	Defekt Vorhof- u Kammerseptum
P56.0	Hydrops fetalis d Isoimmunisierung	Q21.3	Fallot-Tetralogie
P56.9	Hydrops fetalis d so u nnbez hämolytische KH	Q21.4	Aortopulmonaler Septumdefekt
P57.0	Kernikerus d Isoimmunisierung	Q22.0	Pulmonalklappenatresie
P57.8	Sonstiger nbez Kernikerus	Q22.1	Angeborene Pulmonalklappenstenose
P57.9	Kernikerus, nnbez	Q22.4	Angeborene Trikuspidalklappenstenose

Q22.5	Ebstein-Anomalie	Q41.0	Angeb(s) Fehlen, Atresie u Stenose Duodenum
Q22.6	Hypoplastisches Rechtsherzsyndrom	Q41.1	Angeb(s) Fehlen, Atresie u Stenose Jejunum
Q22.8	Sonst angeborene Fehlbildung Trikuspidalklappe	Q41.2	Angeb(s) Fehlen, Atresie u Stenose Ileum
Q22.9	Angeborene Fehlbildung Trikuspidalklappe, nnbez	Q41.8	Angeb(s) Fehlen, Atresie u Stenose so nbez Teile Dünndarm
Q23.0	Angeborene Aortenklappenstenose	Q41.9	Angeb(s) Fehlen, Atresie u Stenose Dünndarm, Teil nnbez
Q23.1	Angeborene Aortenklappeninsuffizienz	Q42.0	Angeb(s) Fehlen, Atresie u Stenose Rektum m Fistel
Q23.2	Angeborene Mitralklappenstenose	Q42.1	Angeb(s) Fehlen, Atresie u Stenose Rektum oh Fistel
Q23.3	Angeborene Mitralklappeninsuffizienz	Q42.2	Angeb(s) Fehlen, Atresie u Stenose Anus m Fistel
Q23.4	Hypoplastisches Linksherzsyndrom	Q42.3	Angeb(s) Fehlen, Atresie u Stenose Anuss oh Fistel
Q23.8	Sonst angeborene Fehlbildung Aorten- u Mitralklappe	Q42.8	Angeb(s) Fehlen, Atresie u Stenose sonst Teile Dickdarm
Q23.9	Angeborene Fehlbildung Aorten- u Mitralklappe, nnbez	Q42.9	Angeb(s) Fehlen, Atresie u Stenose Dickdarm, Teil nnbez
Q24.2	Cor triatriatum	Q43.0	Meckel-Divertikel
Q24.3	Infundibuläre Pulmonalstenose	Q43.1	Hirschsprung-KH
Q24.4	Angeborene subvalvuläre Aortenstenose	Q43.2	Sonstige angeborene Funktionsstörung Kolon
Q24.5	Fehlbildung Koronargefäße	Q43.3	Angeborene Fehlbildungen, die Darmfixation betreffen
Q24.6	Angeborener Herzblock	Q44.2	Atresie Gallengänge
Q24.8	Sonst nbez angeborene Fehlbildungen Herz	Q44.3	Angeborene Stenose u Striktur Gallengänge
Q25.1	Koarktation Aorta	Q44.6	Zystische Leberkrankheit [Zystenleber]
Q25.2	Atresie Aorta	Q44.7	Sonstige angeborene Fehlbildungen Leber
Q25.3	Stenose Aorta (angeboren)	Q45.0	Agenesie, Aplasie u Hypoplasie Pankreas
Q26.2	Totale Fehleinmündung Lungenvenen	Q45.1	Pancreas anulare
Q26.3	Partielle Fehleinmündung Lungenvenen	Q45.2	Angeborene Pankreaszyste
Q28.00	Angeborenes art-ven Aneurysma der präzerebr Gefäße	Q45.3	Sonst angeb Fehlbild Pankreas u Ductus pancreaticus
Q28.01	Angeborene arteriovenöse Fistel der präzerebralen Gefäße	Q56.0	Hermaphroditismus, aonkl
Q28.08	Sonst angeb art-ven Fehlbildg d präzerebralen Gefäße	Q56.1	Pseudohermaphroditismus masculinus, aonkl
Q28.09	Angeborene art-ven Fehlbildg d präzerebr Gefäße, nnbez	Q56.2	Pseudohermaphroditismus femininus, aonkl
Q28.10	Angeborenes Aneurysma der präzerebralen Gefäße	Q56.3	Pseudohermaphroditismus, nnbez
Q28.11	Angeborene Fistel der präzerebralen Gefäße	Q56.4	Unbestimmtes Geschlecht, nnbez
Q28.18	Sonst angeborene Fehlbildg d präzerebralen Gefäße	Q60.0	Nierenagenesie, einseitig
Q28.19	Angeborene Fehlbildung d präzerebralen Gefäße, nnbez	Q60.1	Nierenagenesie, beidseitig
Q28.20	Angeborenes art-ven Aneurysma d zerebralen Gefäße	Q60.2	Nierenagenesie, nnbez
Q28.21	Angeborene arteriovenöse Fistel der zerebralen Gefäße	Q60.3	Nierenhypoplasie, einseitig
Q28.28	Sonst angeborene art-ven Fehlbildg d zerebralen Gefäße	Q60.4	Nierenhypoplasie, beidseitig
Q28.29	Angeborene art-ven Fehlbildg d zerebr Gefäße, nnbez	Q60.5	Nierenhypoplasie, nnbez
Q28.30	Angeborenes Aneurysma der zerebralen Gefäße	Q60.6	Potter-Syndrom
Q28.31	Angeborene Fistel der zerebralen Gefäße	Q61.1	Polyzyst Niere, autosom-rez
Q28.38	Sonstige angeborene Fehlbildungen der zerebralen Gefäße	Q64.1	Ekstrophie Harnblase
Q28.39	Angeborene Fehlbildung d zerebr Gefäße, nnbez	Q64.2	Angeborene Urethralklappen im hinteren Teil Harnröhre
Q30.0	Choanalatresie	Q64.3	So Atresie u (angeb) Stenose Urethra u Harnblasenhals
Q31.0	Kehlkopfsegel	Q74.3	Arthrogryposis multiplex congenita
Q31.1	Angeborene subglottische Stenose	Q75.0	Kraniosynostose
Q31.2	Hypoplasie Kehlkopf	Q75.1	Dysostosis craniofacialis
Q31.3	Laryngozele (angeboren)	Q75.2	Hypertelorismus
Q31.5	Angeb Laryngomalazie	Q75.3	Makrozephalie
Q31.8	Sonst angeborene Fehlbildung Kehlkopf	Q75.4	Dysostosis mandibulofacialis
Q31.9	Angeborene Fehlbildung Kehlkopf, nnbez	Q75.5	Okulo-mandibulo-faziales Syndrom
Q32.0	Angeborene Tracheomalazie	Q75.8	So nbez angeb Fehlbild Schädel-/Gesichtsschädelknochen
Q32.1	Sonstige angeborene Fehlbildungen Trachea	Q75.9	Angeb Fehlbild Schädel-/Gesichtsschädelknochen, nnbez
Q32.2	Angeborene Bronchomalazie	Q76.1	Klippel-Feil-Syndrom
Q32.3	Angeborene Bronchusstenose	Q77.0	Achondrogenesie
Q32.4	Sonst angeborene Fehlbildung Bronchien	Q77.1	Thanatophore Dysplasie
Q33.0	Angeborene Zystenlunge	Q77.2	Kurzripp-Polydaktylie-Syndrome
Q33.2	Lungensequestration (angeboren)	Q77.3	Chondrodysplasia-punctata-Syndrome
Q33.3	Agenesie Lunge	Q77.4	Achondroplasie
Q33.4	Angeborene Bronchiektasie	Q77.5	Diastrophische Dysplasie
Q33.6	Hypoplasie u Dysplasie Lunge	Q77.6	Chondroektodermale Dysplasie
Q37.0	Spalte harter Gaumen m beidseitiger Lippenspalte	Q77.7	Dysplasia spondyloepiphysaria
Q37.1	Spalte harter Gaumen m einseitiger Lippenspalte	Q77.8	So Osteochondrodysp m WachstStör Röhrenkn u WS
Q37.2	Spalte weicher Gaumen m beidseitiger Lippenspalte	Q77.9	Osteochondrodysp m WachstStör Röhrenkn u WS, nnbez
Q37.3	Spalte weicher Gaumen m einseitiger Lippenspalte	Q78.0	Osteogenesis imperfecta
Q37.4	Spalte harter/weicher Gaumen m beidseitiger Lippenspalte	Q78.1	Polyostot fibrös Dysplas [Jaffé-Lichtenstein-Synd]
Q37.5	Spalte harter/weicher Gaumen m einseitiger Lippenspalte	Q78.2	Marmorknochenkrankheit
Q37.8	Gaumenspalte, nnbez, m beidseitiger Lippenspalte	Q78.3	Progrediente diaphysäre Dysplasie
Q37.9	Gaumenspalte, nnbez, m einseitiger Lippenspalte	Q78.4	Enchondromatose
Q38.7	Schlundtasche	Q78.6	Angeborene multiple Exostosen
Q39.0	Ösophagusatresie oh Fistel	Q78.9	Osteochondrodysplasie, nnbez
Q39.1	Ösophagusatresie m Ösophagotrachealfistel	Q79.0	Angeborene Zwerchfellhernie
Q39.2	Angeborene Ösophagotrachealfistel o Atresie	Q79.1	Sonst angeborene Fehlbildung Zwerchfell
Q39.3	Angeborene Ösophagusstenose u -striktur	Q79.2	Exomphalus
Q39.4	Ösophagusmembran	Q79.3	Gastroschisis

Q79.4	Bauchdeckenaplasie-Syndrom	Q95.8	So balanciert Chromosom-Rearrangement u Strukt-Marker
Q79.5	Sonst angeborene Fehlbildung Bauchdecke	Q95.9	Balanciert Chromosom-Rearrangement u Strukt-Marker, nnbez
Q79.6	Ehlers-Danlos-Syndrom	Q99.0	Chimäre 46,XX/46,XY
Q80.0	Ichthyosis vulgaris	Q99.1	Hermaphroditismus verus mit Karyotyp 46,XX
Q80.1	X-chromosomal-rezessive Ichthyosis	Q99.2	Fragiles X-Chromosom
Q80.2	Lamelläre Ichthyosis	R02	Gangrän, aonkl
Q80.3	Bullöse kongenitale ichthyosiforme Erythrodermie	R16.2	Hepatomegalie verbunden m Splenomegalie, aonkl
Q80.4	Ichthyosis congenita gravis [Harlekinfetus]	R29.1	Meningismus
Q80.8	Sonstige Ichthyosis congenita	R40.2	Koma, nnbez
Q80.9	Ichthyosis congenita, nnbez	R56.8	So u nnbez Krämpfe
Q81.0	Epidermolysis bullosa simplex	S01.35	Offene Wunde, Tuba auditiva
Q81.1	Epidermolysis bullosa atrophicans gravis	S01.36	Offene Wunde, Gehörknöchelchen
Q81.2	Epidermolysis bullosa dystrophica	S01.37	Offene Wunde, Trommelfell
Q81.8	Sonstige Epidermolysis bullosa	S01.38	Offene Wunde, Innenohr
Q81.9	Epidermolysis bullosa, nnbez	S01.39	Offene Wunde, sonst u mehrere Teile Ohr Gehörstrukturen
Q82.4	Ektodermale Dysplasie (anhidrotisch)	S01.50	Offene Wunde, Mund, Teil nnbez
Q85.0	Neurofibromatose (nicht bösartig)	S01.52	Offene Wunde, Wangenschleimhaut
Q85.1	Tuberöse (Hirn-) Sklerose	S01.53	Offene Wunde, Zahnfleisch (Processus alveolaris)
Q85.8	Sonstige Phakomatosen, aonkl	S01.54	Offene Wunde, Zunge u Mundboden
Q85.9	Phakomatose, nnbez	S01.55	Offene Wunde, Gaumen
Q86.1	Antiepileptika-Embryopathie	S01.59	Offene Wunde, sonstige u mehrere Teile Lippe u Mundhöhle
Q86.2	Warfarin-Embryopathie	S02.0	Schädelbasisfraktur
Q86.8	Sonst angeborene Fehlbildungssynd bek äußere Ursachen	S02.1	Schädelbasisfraktur
Q87.0	Angeb FehlbildSynd m vorwiegender Beteiligung Gesicht	S02.2	Nasenbeinfraktur
Q87.1	Angeb FehlbildSynd vorw m Kleinwuchs einherg	S02.3	Fraktur Orbitaboden
Q87.2	Angeb FehlbildSynd m vorwiegend Beteiligung Extrem	S02.4	Fraktur Jochbein u Oberkiefer
Q87.3	Angeb FehlbSynd m verm GewWachstum früh Kindesalter	S02.60	Unterkieferfraktur, Teil nnbez
Q87.4	Marfan-Syndrom	S02.61	Unterkieferfraktur, Processus condylaris
Q87.5	Sonst angeb FehlbildSynd m sonst Skelettveränderungen	S02.62	Unterkieferfraktur, Subkondylär
Q87.8	Sonst nbez angeborene Fehlbildungssynde, aonkl	S02.63	Unterkieferfraktur, Processus coronoideus
Q89.1	Angeborene Fehlbildungen Nebenniere	S02.64	Unterkieferfraktur, Ramus mandibulae, nnbez
Q89.4	Siamesische Zwillinge	S02.65	Unterkieferfraktur, Angulus mandibulae
Q89.7	Multiple angeborene Fehlbildungen, aonkl	S02.66	Unterkieferfraktur, Symphysis mandibulae
Q89.8	Sonstige nbez angeborene Fehlbildungen	S02.67	Unterkieferfraktur, Pars alveolaris
Q90.0	Trisomie 21, meiotische Non-disjunction	S02.68	Unterkieferfraktur, Corpus mandibulae, sonst u nnbez Teile
Q90.1	Trisomie 21, Mosaik (mitotische Non-disjunction)	S02.69	Unterkieferfraktur, mehrere Teile
Q90.2	Trisomie 21, Translokation	S05.2	Rißverletz/Ruptur Auge m Prolaps/Verlust intraok Gewebe
Q90.9	Down-Syndrom, nnbez	S05.3	Rißverletz Auge ohne Prolaps/Verlust intraok Gewebe
Q91.0	Trisomie 18, meiotische Non-disjunction	S05.4	Penetrierende Wunde d Orbita m/oh Fremdkörper
Q91.1	Trisomie 18, Mosaik (mitotische Non-disjunction)	S05.5	Penetrierende Wunde Augapfel m Fremdkörper
Q91.2	Trisomie 18, Translokation	S05.6	Penetrierende Wunde Augapfel oh Fremdkörper
Q91.3	Edwards-Syndrom, nnbez	S05.7	Abriß Augapfel
Q91.4	Trisomie 13, meiotische Non-disjunction	S05.8	Sonstige Verletzungen Auge u Orbita
Q91.5	Trisomie 13, Mosaik (mitotische Non-disjunction)	S06.0	Gehirnerschütterung
Q91.6	Trisomie 13, Translokation	S06.1	Traumatisches Hirnödem
Q91.7	Patau-Syndrom, nnbez	S06.20	Diffuse Hirn- u Kleinhirnverletzung, nnbez
Q92.0	Vollständige Trisomie, meiotische Non-disjunction	S06.21	Diffuse Hirnkontusionen
Q92.1	Vollständige Trisomie, Mosaik (mitotische Non-disjunction)	S06.22	Diffuse Kleinhirnkontusionen
Q92.2	Partielle Trisomie, Majorform	S06.23	Multiple intrazerebrale u zerebellare Hämatome
Q92.3	Partielle Trisomie, Minorform	S06.28	Sonstige diffuse Hirn-/Kleinhirnverletzungen
Q92.4	Chromosomenduplikat nur in Prometaphase sichtbar	S06.30	Umschriebene Hirn-/Kleinhirnverletzung, nnbez
Q92.5	Chromosomenduplikat m so komplexen Rearrangements	S06.31	Umschriebene Hirnkontusion
Q92.6	Überzählige Marker-Chromosomen	S06.32	Umschriebene Kleinhirnkontusion
Q92.7	Triploidie u Polyploidie	S06.33	Umschriebenes zerebrales Hämatom
Q92.8	Sonst nbez Trisomien u partielle Trisomien Autosomen	S06.34	Umschriebenes zerebellares Hämatom
Q92.9	Trisomie u partielle Trisomie Autosomen, nnbez	S06.38	Sonst umschriebene Hirn-/Kleinhirnverletzungen
Q93.0	Vollständige Monosomie, meiotische Non-disjunction	S06.4	Epidurale Blutung
Q93.1	Vollst Monosomie, Mosaik (mitotische Non-disjunction)	S06.5	Traumatische subdurale Blutung
Q93.2	Ringchromosomen u dizentrische Chromosomen	S06.6	Traumatische subarachnoidale Blutung
Q93.3	Deletion kurzer Arm Chromosom 4	S06.70	Bewußtlos b SHT, < 30 Min
Q93.4	Deletion kurzer Arm Chromosom 5	S06.71	Bewußtlos b SHT, 30 Min bis 24 Std
Q93.5	Sonstige Deletionen Chromosomenteil	S06.72	Bewußtlos b SHT, > 24 h, m Rückz z vorh besteh BewGr
Q93.6	Deletionen, nur in Prometaphase sichtbar	S06.79	Bewußtlos b SHT, Dauer nnbez
Q93.7	Deletionen m so komplexen Rearrangements	S06.8	Sonstige intrakranielle Verletzungen
Q93.8	Sonstige Deletionen Autosomen	S06.9	Intrakranielle Verletzung, nnbez
Q93.9	Deletion Autosomen, nnbez	S07.0	Zerquetschung Gesicht
Q95.2	Balanciert Rearrangement Autosomen b abn Individuum	S07.1	Zerquetschung Schädel
Q95.3	Balanc Rearrangement Gonosom/Autosom b abn Individuum	S07.8	Zerquetschung sonstiger Teile Kopf
Q95.4	Individuen m Marker-Heterochromatin	S07.9	Zerquetschung Kopf, Teil nnbez
Q95.5	Individuen m autosomaler Bruchstelle	S09.2	Traumatische Trommelfellruptur

S09.9	Nnbez Verletzung Kopf	S22.2	Fraktur Sternum
S11.01	Offene Wunde: Kehlkopf	S22.40	Rippenserienfraktur, nnbez
S11.02	Offene Wunde: Trachea, Pars cervicalis	S22.41	Rippenserienfraktur, m Beteiligung erste Rippe
S11.1	Offene Wunde mit Beteiligung Schilddrüse	S22.44	Rippenserienfraktur, m Beteiligung vier u mehr Rippen
S11.21	Offene Wunde: Rachen	S22.5	Instabiler Thorax
S11.22	Offene Wunde: Ösophagus, Pars cervicalis	S23.0	Traumatische Ruptur thorakale Bandscheibe
S12.0	Fraktur 1. Halswirbel	S23.10	Luxation Brustwirbel, Höhe nnbez
S12.1	Fraktur 2. Halswirbel	S23.11	Luxation Brustwirbel, T1/T2 u T2/T3
S12.21	Fraktur 3. Halswirbel	S23.12	Luxation Brustwirbel, T3/T4 u T4/T5
S12.22	Fraktur 4. Halswirbel	S23.13	Luxation Brustwirbel, T5/T6 u T6/T7
S12.23	Fraktur 5. Halswirbel	S23.14	Luxation Brustwirbel, T7/T8 u T8/T9
S12.24	Fraktur 6. Halswirbel	S23.15	Luxation Brustwirbel, T9/T10 u T10/T11
S12.25	Fraktur 7. Halswirbel	S23.16	Luxation Brustwirbel, T11/T12
S12.7	Multiple Frakturen Halswirbelsäule	S23.17	Luxation Brustwirbel, T12/L1
S12.8	Fraktur sonstiger Teile im Bereich Hals	S24.0	Kontusion u Ödem thorakales Rückenmark
S12.9	Fraktur im Bereich Hals, Teil nnbez	S24.10	Verletzung thorakales Rückenmark, nnbez
S13.0	Traumatische Ruptur zervikale Bandscheibe	S24.11	Kompl QS-Verletz thorakal RM
S13.10	Luxation Halswirbel, Höhe nnbez	S24.12	Inkompl QS-Verletz thorakal RM
S13.11	Luxation Halswirbel, C1/C2	S24.2	Verletzung Nervenwurzeln Brustwirbelsäule
S13.12	Luxation Halswirbel, C2/C3	S24.4	Verletzung thorakaler sympathischer Nerven
S13.13	Luxation Halswirbel, C3/C4	S24.70	Verletzung thorakales RM, Höhe nnbez
S13.14	Luxation Halswirbel, C4/C5	S24.71	Verletzung Rückenmark, T1
S13.15	Luxation Halswirbel, C5/C6	S24.72	Verletzung Rückenmark, T2/T3
S13.16	Luxation Halswirbel, C6/C7	S24.73	Verletzung Rückenmark, T4/T5
S13.17	Luxation Halswirbel, C7/T1	S24.74	Verletzung Rückenmark, T6/T7
S13.18	Luxation Halswirbel, sonstige	S24.75	Verletzung Rückenmark, T8/T9
S13.2	Luxation sonst u nnbez Teile im Bereich Hals	S24.76	Verletzung Rückenmark, T10/T11
S13.3	Multiple Luxationen im Bereich Hals	S24.77	Verletzung Rückenmark, T12
S14.0	Kontusion Ödem zervikales Rückenmark	S25.0	Verletzung Aorta thoracica
S14.10	Verletzungen zervikales Rückenmark, nnbez	S25.1	Verletzung Truncus brachiocephalicus od A subclavia
S14.11	Komplette QS-Verletz zervikal RM	S25.2	Verletzung V cava superior
S14.12	Zentr Halsmark/Verletz (inkompl QS-Verletz)	S25.3	Verletzung V brachiocephalica od V subclavia
S14.13	Sonst inkompl QS-Verletz, zervikal RM	S26.0	Traumatisches Hämoperikard
S14.2	Verletzung Nervenwurzeln Halswirbelsäule	S26.81	Prellung Herz
S14.3	Verletzung Plexus brachialis	S26.82	Rißverletzung Herz oh Eröffnung Herzhöhle
S14.5	Verletzung zervikaler sympathischer Nerven	S26.83	Rißverletzung Herz m Eröffnung Herzhöhle
S14.70	Verletzung zervikales RM, Höhe nnbez	S26.88	Sonstige Verletzungen Herz
S14.71	Verletzung Rückenmark, C1	S26.9	Verletzung Herz, nnbez
S14.72	Verletzung Rückenmark, C2	S27.0	Traumatischer Pneumothorax
S14.73	Verletzung Rückenmark, C3	S27.1	Traumatischer Hämatothorax
S14.74	Verletzung Rückenmark, C4	S27.2	Traumatischer Hämatothorax
S14.75	Verletzung Rückenmark, C5	S27.32	Rißverletzung Lunge
S14.76	Verletzung Rückenmark, C6	S27.38	Sonst u nnbez Verletzungen Lunge
S14.77	Verletzung Rückenmark, C7	S27.4	Verletzung eines Bronchus
S14.78	Verletzung Rückenmark, C8	S27.5	Verletzung Trachea, Pars thoracica
S15.00	Verletzung A carotis, Teil nnbez	S27.6	Verletzung Pleura
S15.01	Verletzung A carotis communis	S27.7	Multiple Verletzungen intrathorakaler Organe
S15.02	Verletzung A carotis externa	S27.81	Verletzung Zwerchfell
S15.03	Verletzung A carotis interna	S27.82	Verletzung Ductus thoracicus
S15.3	Verletzung V jugularis interna	S27.83	Verletzung Ösophagus, Pars thoracica
S17.0	Zerquetschung Kehlkopf u Trachea	S27.84	Verletzung Thymus
S17.8	Zerquetschung sonstiger Teile Hals	S27.88	Verletzung sonst nbez intrathorakale Organe u Strukturen
S17.9	Zerquetschung Hals, Teil nnbez	S27.9	Verletzung eines nnbez intrathorakalen Organes
S21.1	Offene Wunde vordere Thoraxwand	S28.0	Brustkorbzerquetschung
S21.2	Offene Wunde hintere Thoraxwand	S28.1	Traumatische Amputation eines Teiles Thorax
S21.7	Multiple offene Wunden Thoraxwand	S31.0	Offene Wunde Lumbosakralgegend Becken
S21.80	Nnbez offene Wunde sonstiger Teile Thorax	S31.1	Offene Wunde Bauchdecke
S21.83	Off Wunde (jed Teil Thorax) m Verbind zu intrathor Verletz	S31.3	Offene Wunde Skrotum u Testes
S21.87	Weichteilschaden I. Gr b off Fraktur od Lux Thorax	S31.7	Multiple offene Wunden Abdomen Lumbosakralgegend Becken
S21.88	Weichteilschaden II. Gr b off Fraktur od Lux Thorax	S31.80	Offene Wunde sonst u nnbez Teile Abdomen
S21.89	Weichteilschaden III. Gr b off Fraktur od Lux Thorax	S31.83	Off Wunde (jd T Abd LumbGeg Beck) m Verb intraabd Verl
S21.9	Offene Wunde Thorax, Teil nnbez	S31.87	Weichteilschaden I. Gr b off Fraktur od Lux LWS u Be
S22.00	Fraktur Brustwirbel, Höhe nnbez	S31.88	Weichteilschaden II. Gr b off Fraktur od Lux LWS u Be
S22.01	Fraktur Brustwirbel, T1 u T2	S31.89	Weichteilschaden III. Gr b off Fraktur od Lux LWS u Be
S22.02	Fraktur Brustwirbel, T3 u T4	S32.00	Fraktur Lendenwirbel, Höhe nnbez
S22.03	Fraktur Brustwirbel, T5 u T6	S32.01	Fraktur Lendenwirbel, L1
S22.04	Fraktur Brustwirbel, T7 u T8	S32.02	Fraktur Lendenwirbel, L2
S22.05	Fraktur Brustwirbel, T9 u T10	S32.03	Fraktur Lendenwirbel, L3
S22.06	Fraktur Brustwirbel, T11 u T12	S32.04	Fraktur Lendenwirbel, L4
S22.1	Multiple Frakturen Brustwirbelsäule	S32.05	Fraktur Lendenwirbel, L5

S32.1	Fraktur Os sacrum	S45.3	Verletzung oberfl Venen in Höhe Schulter u Oberarm
S32.2	Fraktur Os coccygis	S45.7	Verletzung mehr Blutgefäße in Höhe Schulter u Oberarm
S32.82	Fraktur, Lendenwirbelsäule u Kreuzbein, Teil nnbez	S45.8	Verletzung sonst Blutgefäße in Höhe Schulter u Oberarm
S32.89	Fraktur, sonst u multiple Teile Becken	S45.9	Verletzung nnbez Blutgefäß in Höhe Schulter u Oberarm
S33.0	Traumatische Ruptur einer lumbalen Bandscheibe	S47	Zerquetschung, Schulter Oberarm
S33.10	Luxation Lendenwirbel, Höhe nnbez	S55.0	Verletzung A ulnaris, in Höhe Unterarm
S33.11	Luxation Lendenwirbel, L1/L2	S55.1	Verletzung A radialis, in Höhe Unterarm
S33.12	Luxation Lendenwirbel, L2/L3	S55.2	Verletzung von Venen, in Höhe Unterarm
S33.13	Luxation Lendenwirbel, L3/L4	S55.7	Verletzung mehrerer Blutgefäße, in Höhe Unterarm
S33.14	Luxation Lendenwirbel, L4/L5	S55.8	Verletzung sonst Blutgefäße, in Höhe Unterarm
S33.15	Luxation Lendenwirbel, L5/S1	S55.9	Verletzung eines nnbez Blutgefäßes, in Höhe Unterarm
S34.0	Kontusion Ödem lumbales RM [Conus medullaris]	S57.0	Zerquetschung, Ellenbogen
S34.10	Kompl QS-Verletz lumbal RM	S57.8	Zerquetschung, sonstiger Teile Unterarm
S34.11	Inkompl QS-Verletz lumbal RM	S57.9	Zerquetschung Unterarm, Teil nnbez
S34.18	Sonst Verletz lumbal RM	S62.8	Fraktur sonst u nnbez Teile Handgelenk u Hand
S34.2	Verletz von Nervenwurzeln Lendenwirbelsäule Kreuzbein	S65.0	Verletzung A ulnaris, in Höhe Handgelenk u Hand
S34.30	Kompl traumat Cauda- (equina-) Synd	S65.1	Verletzung A radialis, in Höhe Handgelenk u Hand
S34.31	Inkompl traumat Cauda- (equina-) Synd	S65.2	Verletzung Gefäße Arcus palmaris superficialis
S34.38	So u nnbez Verletz Cauda equina	S65.3	Verletzung Gefäße Arcus palmaris profundus
S34.4	Verletzung Plexus lumbosacralis	S65.4	Verletzung ein/mehr Blutgefäße, Daumen
S34.5	Verletz sympath Nerven Lendenw-/Kreuzbein-/Beckenreg	S65.5	Verletzung ein/mehr Blutgefäße, sonst Finger
S34.70	Verletz lumbal RM, Höhe nnbez	S65.7	Verletzung mehr Blutgefäße in Höhe Handgelenk u Hand
S34.71	Verletzung Rückenmark, L1	S65.8	Verletzung sonst Blutgefäße in Höhe Handgelenk u Hand
S34.72	Verletzung Rückenmark, L2	S65.9	Verletzung nnbez Blutgefäß im Ber Handgelenk u Hand
S34.73	Verletzung Rückenmark, L3	S67.0	Zerquetschung Daumen ein/mehr sonstiger Finger
S34.74	Verletzung Rückenmark, L4	S67.8	Zerquetschung sonst u nnbez Teile Handgelenk Hand
S34.75	Verletzung Rückenmark, L5	S70.1	Prellung Oberschenkel
S34.76	Verletz RM, S1	S75.7	Verletz mehr Blutgefäße, in Höhe Hüfte u Oberschenkel
S34.77	Verletz RM, S2-S5	S75.8	Verletz sonst Blutgefäße, in Höhe Hüfte u Oberschenkel
S35.0	Verletzung Aorta abdominalis	S75.9	Verletz nnbez Blutgefäß, in Höhe Hüfte u Oberschenkel
S35.1	Verletzung V cava inferior	S77.0	Zerquetschung Hüfte
S35.2	Verletzung Truncus coeliacus od A mesenterica	S77.1	Zerquetschung Oberschenkel
S35.3	Verletzung V portae od V lienalis	S77.2	Zerquetschung m Beteiligung Hüfte Oberschenkel
S35.4	Verletzung von Blutgefäßen Niere	S82.11	Fraktur proximales Ende Tibia, m Fraktur Fibula (jeder Teil)
S35.5	Verletzung von Blutgefäßen Iliakalregion	S82.41	Fraktur Fibula, isoliert, proximales Ende
S35.7	Verletz mehr Blutgef in Höhe Abd LumbosakrGeg Becken	S85.1	Verletzung A tibialis (anterior) (posterior)
S35.8	Verletzung so Blutgef in Höhe Abd LumbosakrGeg Becken	S85.2	Verletzung A peronea
S35.9	Verletzung nnbez Blutgefäß in Höhe Abd Lumbosakr Becken	S85.7	Verletzung mehr Blutgefäße in Höhe Unterschenkel
S36.01	Hämatom Milz	S85.9	Verletzung nnbez Blutgefäß in Höhe Unterschenkel
S36.02	Kapselriß Milz, o größeren Einriß Parenchym	S87.0	Zerquetschung Knie
S36.03	Rißverletzung Milz m Beteiligung Parenchym	S87.8	Zerquetschung sonst u nnbez Teile Unterschenkel
S36.10	Verletzung Leber, nnbez	S95.0	Verletzung A dorsalis pedis
S36.11	Prellung u Hämatom Leber	S95.1	Verletzung A plantaris pedis
S36.12	Rißverletzung Leber, nnbez	S95.2	Verletzung Venen Fußrücken
S36.13	Leichte Rißverletzung Leber	S95.7	Verletz mehr Blutgefäße in Höhe Knöchel Fuß
S36.14	Mittelschwere Rißverletzung Leber	S95.8	Verletz sonst Blutgefäße in Höhe Knöchel Fuß
S36.15	Schwere Rißverletzung Leber	S95.9	Verletz eines nnbez Blutgefäßes in Höhe Knöchel Fuß
S36.16	Sonstige Verletzungen Leber	S97.0	Zerquetschung OSG
S36.17	Verletzung Gallenblase	S97.1	Zerquetschung ein/mehr Zehen
S36.18	Verletzung Gallengang	S97.8	Zerquetschung sonst Teile OSG Fuß
S36.40	Verletzung Dünndarm, Teil nnbez	T02.00	Frakturen m Betteilg von Kopf u Hals, geschlossen od onA
S36.50	Verletzung Dickdarm, Teil nnbez	T02.01	Frakturen m Beteiligung von Kopf u Hals, offen
S36.52	Verletzung Colon transversum	T02.11	Fx m Betteilg Thor LumbosGeg od Thor Becken, offen
S36.53	Verletzung Colon descendens	T02.40	Fx m Betteilg mehr Reg beider ob Extremität, geschl od onA
S36.59	Verletzung sonst u mehrere Teile Dickdarm	T02.41	Frakturen m Bet mehr Reg beider ob Extremitäten, offen
S36.6	Verletzung Rektum	T02.50	Fx m Bet mehr Reg beider unt Extremitäten, geschl od onA
S36.7	Verletzung mehrerer intraabdominaler Organe	T02.51	Frakturen m Bet mehr Reg beider unt Extremitäten, offen
S36.81	Verletzung Peritoneum	T02.60	Fx m Bet mehr Reg obere/untere Extr, geschl od onA
S36.83	Verletzung Retroperitoneum	T02.61	Fx m Bet mehr Reg obere/untere Extr, offen
S37.02	Rißverletzung Niere	T02.70	Fx m Bet Thor Lumbos Extr od Thor Beck Extr, geschl/onA
S37.1	Verletzung Harnleiter	T02.71	Fx m Bet Thor Lumbos Extr od Thor Beck Extr, offen
S38.0	Zerquetschung äußere Genitalorgane	T04.0	Zerquetschungen m Beteiligung von Kopf u Hals
S38.1	Zerquetschung so u nnbez Teile Abd LumbosakrGeg Becken	T04.1	Zerquetsch m Bet Thor Abd, Thor Lumbos od Thor Becken
S38.3	Traumat Abtrenn so u nnbez Teile Abd LumbosakrGeg Becken	T04.2	Zerquetsch m Bet mehr Regionen obere Extremität(en)
S42.21	Fraktur, proximales Ende Humerus, Kopf	T04.3	Zerquetsch m Bet mehr Regionen untere Extremität(en)
S42.29	Fraktur, proximales Ende Humerus, sonst u multiple Teile	T04.4	Zerquetsch m Bet mehr Reg obere/untere Extremitäten
S42.3	Fraktur, Humerusschaft	T04.7	Zerquetsch m Bet Th/Abd/Ex, Th/Lumbos/Extr od Th/Be/Ex
S45.0	Verletzung A axillaris	T04.8	Zerquetsch m Bet sonst Kombinat von Körperregionen
S45.1	Verletzung A brachialis	T04.9	Multiple Zerquetschungen, nnbez
S45.2	Verletzung V axillaris od V brachialis	T05.8	Traumat Amputat m Bet so Kombinat von Körperregionen

T06.0	Komb Verletz Gehirn Hirnnerven Nerven RM in Halshöhe	T28.9	Verätzung sonstiger und nnbez innerer Organe
T06.1	Verletzung Nerven RM m Bet mehr sonst Körperregionen	T29.0	Verbrennungen mehrerer Körperregionen nnbez Grades
T06.3	Verletzung Blutgefäße m Bet mehr Körperregionen	T29.3	Verbr mehr Körperreg, wobei mind eine Verbr 3. Gr angeg
T08.0	Fraktur WS, Höhe nnbez, geschlossen od onA	T29.4	Verätzungen mehrerer Körperregionen nnbez Grades
T08.1	Fraktur Wirbelsäule, Höhe nnbez, Offen	T29.7	Verätz mehr Körperreg, wobei mind Verätz 3. Gr angegeben
T09.1	Offene Wunde des Rumpfes, Höhe nnbez	T31.22	Verbr 20-29% KöOF: 20-29% Verbr 3. Gr
T09.3	Verletzung Rückenmark, Höhe nnbez	T31.32	Verbr 30-39% KöOF: 20-29% Verbr 3. Gr
T09.4	Verletz nnbez Nerven Nervenwurzeln u Plexus im Ber Rumpf	T31.33	Verbr 30-39% KöOF: 30-39% Verbr 3. Gr
T09.6	Traumatische Amputation Rumpf, Höhe nnbez	T31.42	Verbr 40-49% KöOF: 20-29% Verbr 3. Gr
T11.4	Verletzung nnbez Blutgefäß obere Extremität, Höhe nnbez	T31.43	Verbr 40-49% KöOF: 30-39% Verbr 3. Gr
T13.4	Verletz nnbez Blutgefäß untere Extremität, Höhe nnbez	T31.44	Verbr 40-49% KöOF: 40-49% Verbr 3. Gr
T14.5	Verletzung ein/mehr Blutgefäße an nnbez Körperregion	T31.50	Verbr 50-59% KöOF: < 10% od nnbez Anteil Verbr 3. Gr
T14.7	Zerquetsch u traumatische Amputation nnbez Körperregion	T31.51	Verbr 50-59% KöOF: 10-19% Verbr 3. Gr
T20.3	Verbrennung 3. Grades des Kopfes und des Halses	T31.52	Verbr 50-59% KöOF: 20-29% Verbr 3. Gr
T20.7	Verätzung 3. Grades des Kopfes und des Halses	T31.53	Verbr 50-59% KöOF: 30-39% Verbr 3. Gr
T21.30	Verbrennung 3. Grades des Rumpfes: Teil nnbez	T31.54	Verbr 50-59% KöOF: 40-49% Verbr 3. Gr
T21.31	Verbrennung 3. Grades des Rumpfes: Brustdrüse [Mamma]	T31.55	Verbr 50-59% KöOF: 50-59% Verbr 3. Gr
T21.32	Verbr 3. Grades des Rumpfes: ThorW m Ausn BrDrü/-warze	T31.60	Verbr 60-69% KöOF: < 10% od nnbez Anteil Verbr 3. Gr
T21.33	Verbrennung 3. Grades des Rumpfes: Bauchdecke	T31.61	Verbr 60-69% KöOF: 10-19% Verbr 3. Gr
T21.34	Verbrennung 3. Grades des Rumpfes: Rücken [jeder Teil]	T31.62	Verbr 60-69% KöOF: 20-29% Verbr 3. Gr
T21.35	Verbrennung 3. Grades des Rumpfes: (Äußeres) Genitale	T31.63	Verbr 60-69% KöOF: 30-39% Verbr 3. Gr
T21.39	Verbrennung 3. Grades des Rumpfes: Sonstige Teile	T31.64	Verbr 60-69% KöOF: KöOF: 40-49% Verbr 3. Gr
T21.70	Verätzung 3. Grades des Rumpfes: Teil nnbez	T31.65	Verbr 60-69% KöOF: 50-59% Verbr 3. Gr
T21.71	Verätzung 3. Grades des Rumpfes: Brustdrüse [Mamma]	T31.66	Verbr 60-69% KöOF: 60-69% Verbr 3. Gr
T21.72	Verätz 3. Grades des Rumpfes: ThorW m Ausn BrDrü/-warz	T31.70	Verbr 70-79% KöOF: < 10% od nnbez Anteil Verbr 3. Gr
T21.73	Verätzung 3. Grades des Rumpfes: Bauchdecke	T31.71	Verbr 70-79% KöOF: 10-19% Verbr 3. Gr
T21.74	Verätzung 3. Grades des Rumpfes: Rücken [jeder Teil]	T31.72	Verbr 70-79% KöOF: 20-29% Verbr 3. Gr
T21.75	Verätzung 3. Grades des Rumpfes: (Äußeres) Genitale	T31.73	Verbr 70-79% KöOF: 30-39% Verbr 3. Gr
T21.79	Verätzung 3. Grades des Rumpfes: Sonstige Teile	T31.74	Verbr 70-79% KöOF: 40-49% Verbr 3. Gr
T22.30	Verbr 3. Gr Schult/Arm, ausgen Handgel/Hand: Teil nnbez	T31.75	Verbr 70-79% KöOF: 50-59% Verbr 3. Gr
T22.31	Verbr 3. Gr Schult/Arm, ausgen Handgel/Hand: UA u EllB	T31.76	Verbr 70-79% KöOF: 60-69% Verbr 3. Gr
T22.32	Verbr 3. Gr Schult/Arm, ausgen Handg/Hand: (O-)A u Schult	T31.77	Verbr 70-79% KöOF: 70-79% Verbr 3. Gr
T22.33	Verbr 3. Gr Schult/Arm, ausgen Handgel/Hand: Achselhöhle	T31.80	Verbr 80-89% KöOF: < 10% od nnbez Anteil Verbr 3. Gr
T22.70	Verätz 3. Gr Schult/Arm, ausgen Handgel/Hand: Teil nnbez	T31.81	Verbr 80-89% KöOF: 10-19% Verbr 3. Gr
T22.71	Verätz 3. Gr Schult/Arm, ausgen Handgel/Hand: UA u EllB	T31.82	Verbr 80-89% KöOF: 20-29% Verbr 3. Gr
T22.72	Verätz 3. Gr Schult/Arm, ausg Handg/Hand: (O-)A u Schult	T31.83	Verbr 80-89% KöOF: 30-39% Verbr 3. Gr
T22.73	Verätz 3. Gr Schult/Arm, ausgen Handg/Hand: Achselhöhle	T31.84	Verbr 80-89% KöOF: 40-49% Verbr 3. Gr
T23.3	Verbrennung 3. Grades des Handgelenkes und der Hand	T31.85	Verbr 80-89% KöOF: 50-59% Verbr 3. Gr
T23.7	Verätzung 3. Grades des Handgelenkes und der Hand	T31.86	Verbr 80-89% KöOF: 60-69% Verbr 3. Gr
T24.3	Verbrennung 3. Gr Hüfte/Bein, ausgenommen Knöchel/Fuß	T31.87	Verbr 80-89% KöOF: 70-79% Verbr 3. Gr
T24.7	Verätzung 3. Gr Hüfte/Bein, ausgenommen Knöchel/Fuß	T31.88	Verbr 80-89% KöOF: 80-89% Verbr 3. Gr
T25.3	Verbrennung 3. Gr Knöchel/Fuß	T31.90	Verbr 90% od mehr KöOF: <10% od nnbez Ant Verbr 3 G
T25.7	Verätzung 3. Gr Knöchel/Fuß	T31.91	Verbr 90% od mehr KöOF: 10-19 % Verbr 3. Gr
T26.0	Verbrennung des Augenlides und der Periokularregion	T31.92	Verbr 90% od mehr KöOF: 20-29 % Verbr 3. Gr
T26.1	Verbrennung der Kornea und des Konjunktivalsackes	T31.93	Verbr 90% od mehr KöOF: 30-39 % Verbr 3. Gr
T26.2	Verbr m nachfolgender Ruptur u Destruktion des Augapfels	T31.94	Verbr 90% od mehr KöOF: 40-49 % Verbr 3. Gr
T26.3	Verbr sonst Teile des Auges u seiner Anhangsgebilde	T31.95	Verbr 90% od mehr KöOF: 50-59 % Verbr 3. Gr
T26.4	Verbr des Auges u seiner Anhangsgebilde, Teil nnbez	T31.96	Verbr 90% od mehr KöOF: 60-69 % Verbr 3. Gr
T26.5	Verätzung des Augenlides und der Periokularregion	T31.97	Verbr 90% od mehr KöOF: 70-79 % Verbr 3. Gr
T26.6	Verätzung der Kornea und des Konjunktivalsackes	T31.98	Verbr 90% od mehr KöOF: 80-89% Verbr 3. Gr
T26.7	Verätz m nachfolgender Ruptur u Destruktion des Augapfels	T31.99	Verbr 90% od mehr KöOF: 90 % od mehr Verbr 3. Gr
T26.8	Verätzung sonst Teile des Auges u seiner Anhangsgebilde	T32.22	Verätz 20-29% KöOF: 20-29% Verätz 3. Gr
T26.9	Verätzung des Auges u seiner Anhangsgebilde, Teil nnbez	T32.32	Verätz 30-39% KöOF: 20-29% Verätz 3. Gr
T27.0	Verbrennung des Kehlkopfes und der Trachea	T32.33	Verätz 30-39% KöOF: 30-39% Verätz 3. Gr
T27.1	Verbr des Kehlkopfes u der Trachea m Beteilig der Lunge	T32.42	Verätz 40-49% KöOF: 20-29% Verätz 3. Gr
T27.2	Verbrennung sonstige Teile Atemwege	T32.43	Verätz 40-49% KöOF: 30-39% Verätz 3. Gr
T27.3	Verbrennung der Atemwege, Teil nicht näher bezeichnet	T32.44	Verätz 40-49% KöOF: 40-49% Verätz 3. Gr
T27.4	Verätzung des Kehlkopfes und der Trachea	T32.50	Verätz 50-59% KöOF: < 10% od nnbez Anteil Verätz 3. Gr
T27.5	Verätz des Kehlkopfes u der Trachea m Beteilig der Lunge	T32.51	Verätz 50-59% KöOF: 10-19% Verätz 3. Gr
T27.6	Verätzung sonstiger Teile der Atemwege	T32.52	Verätz 50-59% KöOF: 20-29% Verätz 3. Gr
T27.7	Verätzung der Atemwege, Teil nicht näher bezeichnet	T32.53	Verätz 50-59% KöOF: 30-39% Verätz 3. Gr
T28.0	Verbrennung des Mundes und des Rachens	T32.54	Verätz 50-59% KöOF: 40-49% Verätz 3. Gr
T28.1	Verbrennung des Ösophagus	T32.55	Verätz 50-59% KöOF: 50-59% Verätz 3. Gr
T28.2	Verbrennung sonstige Teile Verdauungstrakt	T32.60	Verätz 60-69% KöOF: < 10% od nnbez Anteil Verätz 3. Gr
T28.3	Verbrennung innerer Organe Urogenitaltraktes	T32.61	Verätz 60-69% KöOF: 10-19% Verätz 3. Gr
T28.4	Verbrennung sonstiger und nnbez innerer Organe	T32.62	Verätz 60-69% KöOF: 20-29% Verätz 3. Gr
T28.5	Verätzung des Mundes und des Rachens	T32.63	Verätz 60-69% KöOF: 30-39% Verätz 3. Gr
T28.6	Verätzung des Ösophagus	T32.64	Verätz 60-69% KöOF: 40-49% Verätz 3. Gr
T28.7	Verätzung sonstiger Teile des Verdauungstraktes	T32.65	Verätz 60-69% KöOF: 50-59% Verätz 3. Gr
T28.8	Verätzung innerer Organe des Urogenitaltraktes	T32.66	Verätz 60-69% KöOF: 60-69% Verätz 3. Gr

T32.70	Verätz 70-79% KöOF: < 10% od nnbez Anteil Verätz 3. Gr	T37.5	Vergiftung, Virostatika
T32.71	Verätz 70-79% KöOF: 10-19% Verätz 3. Gr	T37.8	Vergiftung, so nbez system wirk Antiinfektiva u Antiparasitika
T32.72	Verätz 70-79% KöOF: 20-29% Verätz 3. Gr	T37.9	Vergiftung, system wirk Antiinfektiv u Antiparasitikum, nnbez
T32.73	Verätz 70-79% KöOF: 30-39% Verätz 3. Gr	T38.0	Vergiftung, Glukokortikoide u synthetische Analoga
T32.74	Verätz 70-79% KöOF: 40-49% Verätz 3. Gr	T38.1	Vergiftung, Schilddrüsenhormone u Ersatzstoffe
T32.75	Verätz 70-79% KöOF: 50-59% Verätz 3. Gr	T38.2	Vergiftung, Thyreostatika
T32.76	Verätz 70-79% KöOF: 60-69% Verätz 3. Gr	T38.3	Vergift, Insulin u orale blutzuckersenk Arzneimittel [Antidiab]
T32.77	Verätz 70-79% KöOF: 70-79% Verätz 3. Gr	T38.4	Vergiftung, orale Kontrazeptiva
T32.80	Verätz 80-89% KöOF: < 10% od nnbez Anteil Verätz 3. Gr	T38.5	Vergiftung, sonstige Östrogene u Gestagene
T32.81	Verätz 80-89% KöOF: 10-19% Verätz 3. Gr	T38.6	Vergift, Antigonadotrop, Antiöstrogen u Antiandrogen, aonkl
T32.82	Verätz 80-89% KöOF: 20-29% Verätz 3. Gr	T38.7	Vergiftung, Androgene u verwandte Anabolika
T32.83	Verätz 80-89% KöOF: 30-39% Verätz 3. Gr	T38.8	Vergift, sonst u nnbez Hormone u synthet Ersatzstoffe
T32.84	Verätz 80-89% KöOF: 40-49% Verätz 3. Gr	T38.9	Vergiftung, sonst u nnbez Hormon-Antagonisten
T32.85	Verätz 80-89% KöOF: 50-59% Verätz 3. Gr	T39.0	Vergiftung, Salizylate
T32.86	Verätz 80-89% KöOF: 60-69% Verätz 3. Gr	T39.1	Vergiftung, 4-Aminophenol-Derivate
T32.87	Verätz 80-89% KöOF: 70-79% Verätz 3. Gr	T39.2	Vergiftung, Pyrazolon-Derivate
T32.88	Verätz 80-89% KöOF: 80-89% Verätz 3. Gr	T39.3	Vergiftung, sonst nichtsteroidale Antiphlogistika [NSAID]
T32.90	Verätz 90% od mehr KöOF:<10% od nnbez Ant Verätz 3.Gr	T39.4	Vergiftung, Antirheumatika, aonkl
T32.91	Verätz 90% od mehr KöOF: 10-19% Verätz 3. Gr	T39.8	Vergift, so nichtopioidhalt Analgetika u Antipyretika, aonkl
T32.92	Verätz 90% od mehr KöOF: 20-29% Verätz 3. Gr	T39.9	Vergift nichtopioidhalt Analget/Antipyret/Antirheumat, nnbez
T32.93	Verätz 90% od mehr KöOF: 30-39% Verätz 3. Gr	T40.0	Vergiftung, Opium
T32.94	Verätz 90% od mehr KöOF: 40-49% Verätz 3. Gr	T40.1	Vergiftung, Heroin
T32.95	Verätz 90% od mehr KöOF: 50-59% Verätz 3. Gr	T40.2	Vergiftung, sonstige Opioide
T32.96	Verätz 90% od mehr KöOF: 60-69% Verätz 3. Gr	T40.3	Vergiftung, Methadon
T32.97	Verätz 90% od mehr KöOF: 70-79% Verätz 3. Gr	T40.4	Vergiftung, sonstige synthetische Betäubungsmittel
T32.98	Verätz 90% od mehr KöOF: 80-89% Verätz 3. Gr	T40.5	Vergiftung, Kokain
T32.99	Verätz 90% od mehr KöOF: 90% od mehr Verätz 3. Gr	T40.6	Vergiftung, sonstige u nnbez Betäubungsmittel
T33.0	Oberflächliche Erfrierung des Kopfes	T40.7	Vergiftung, Cannabis (-Derivate)
T33.1	Oberflächliche Erfrierung des Halses	T40.8	Vergiftung, Lysergid [LSD]
T33.2	Oberflächliche Erfrierung des Thorax	T40.9	Vergiftung, sonst u nnbez Psychodysleptika [Halluzinogene]
T33.3	Oberfl Erfrier Bauchdecke, Lumbosakralgegend u Becken	T41.0	Vergiftung, Inhalationsanästhetika
T33.4	Oberflächliche Erfrierung des Armes	T41.1	Vergiftung, Intravenöse Anästhetika
T33.5	Oberflächliche Erfrierung des Handgelenkes und der Hand	T41.2	Vergiftung, sonst u nnbez Allgemeinanästhetika
T33.6	Oberflächliche Erfrierung der Hüfte und des Oberschenkels	T41.3	Vergiftung, Lokalanästhetika
T33.7	Oberflächliche Erfrierung des Knies und des Unterschenkels	T41.4	Vergiftung, Anästhetikum, nnbez
T33.8	Oberflächliche Erfrierung der Knöchelregion und des Fußes	T41.5	Vergiftung, therapeutische Gase
T33.9	Oberflächliche Erfrierung an sonst und nnbez Lokalisationen	T42.0	Vergiftung, Hydantoin-Derivate
T34.0	Erfrierung mit Gewebsnekrose des Kopfes	T42.1	Vergiftung, Iminostilbene
T34.1	Erfrierung mit Gewebsnekrose des Halses	T42.2	Vergiftung, Succinimide und Oxazolidine
T34.2	Erfrierung mit Gewebsnekrose des Thorax	T42.3	Vergiftung, Barbiturate
T34.3	Erf m Gewebsnekrose Bauchd, Lumbosakralgeg u Becken	T42.4	Vergiftung, Benzodiazepine
T34.4	Erfrierung mit Gewebsnekrose des Armes	T42.5	Vergiftung, gemischte Antiepileptika, aonkl
T34.5	Erfrierung mit Gewebsnekrose Handgelenk und Hand	T42.6	Vergiftung, sonst Antiepileptika, Sedativa u Hypnotika
T34.6	Erfrierung m Gewebsnekrose Hüfte und Oberschenkel	T42.7	Vergiftung, Antiepileptika, Sedativa u Hypnotika, nnbez
T34.7	Erfrierung m Gewebsnekrose Knie und Unterschenkel	T42.8	Vergift, Antiparkinsonm u and zentral wirk Muskelrelax
T34.8	Erfrierung m Gewebsnekrose Knöchelregion und Fuß	T43.0	Vergiftung, tri- u tetrazyklische Antidepressiva
T34.9	Erfrierung m Gewebsnekrose an sonst und nnbez Lok	T43.1	Vergiftung, Monoaminoxidase-hemmende Antidepressiva
T35.0	Oberflächliche Erfrierung m Beteiligung mehrerer Körperreg	T43.2	Vergiftung, sonst u nnbez Antidepressiva
T35.1	Erfrierung m Gewebsnekrose m Beteiligung mehr Körperreg	T43.3	Vergift, Antipsychotika u Neuroleptika Phenothiazin-Basis
T35.2	Nnbez Erfrierung des Kopfes und des Halses	T43.4	Vergift, Neuroleptika Butyrophenon- u Thioxanthin-Basis
T35.3	Nnbez Erfrier Thorax, Abdomen, Lumbosakralgeg u Becken	T43.5	Vergiftung, sonst u nnbez Antipsychotika u Neuroleptika
T35.4	Nnbez Erfrierung der oberen Extremität	T43.6	Vergiftung, Psychostimulanzien m Mißbrauchspotential
T35.5	Nnbez Erfrierung der unteren Extremität	T43.8	Vergiftung, sonstige psychotrope Substanzen, aonkl
T35.6	Nnbez Erfrierung mit Beteiligung mehrerer Körperregionen	T43.9	Vergiftung, Psychotrope Substanz, nnbez
T35.7	Nnbez Erfrierung an nicht näher bezeichneten Lokalisationen	T44.0	Vergiftung, Cholinesterase-Hemmer
T36.0	Vergiftung, Penizilline	T44.1	Vergiftung, sonst Parasymphomimetika [Cholinergika]
T36.1	Vergiftung, Cephalosporine/and ß-Laktam-Antibiotika	T44.2	Vergiftung, Ganglienblocker, aonkl
T36.2	Vergiftung, Chloramphenicol-Gruppe	T44.3	Vergiftung, sonst Parasymphytika/Spasmolytika, aonkl
T36.3	Vergiftung, Makrolide	T44.4	Vergiftung, Vorw Alpha-Rezeptoren-Stimulanzien, aonkl
T36.4	Vergiftung, Tetrazykline	T44.5	Vergiftung, Vorw Beta-Rezeptoren-Stimulanzien, aonkl
T36.5	Vergiftung, Aminoglykoside	T44.6	Vergiftung, Alpha-Rezeptorenblocker, aonkl
T36.6	Vergiftung, Rifamycine	T44.7	Vergiftung, Beta-Rezeptorenblocker, aonkl
T36.7	Vergiftung, Antimykotika b systemischer Anwendung	T44.8	Vergiftung, zentral wirk u adrenerge Neuronenblocker, aonkl
T36.8	Vergiftung, sonst systemisch wirkende Antibiotika	T44.9	Vergiftung so u nnbez, prim auf auton Nervensyst wirk AM
T36.9	Vergiftung, systemisch wirkendes Antibiotikum, nnbez	T45.0	Vergiftung, Antiallergika u Antiemetika
T37.0	Vergiftung, Sulfonamide	T45.1	Vergiftung, Antineoplastika u Immunsuppressiva
T37.1	Vergiftung, antimykobakterielle Arzneimittel	T45.2	Vergiftung, Vitamine, aonkl
T37.2	Vergiftung, Antimalariamittel u AM gg and Blutprotozoen	T45.3	Vergiftung, Enzyme, aonkl
T37.3	Vergiftung, sonstige Antiprotozoika	T45.4	Vergiftung, Eisen u dessen Verbindungen
T37.4	Vergiftung, Anthelminthika	T45.5	Vergiftung, Antikoaglanzien

T45.6	Vergiftung, Fibrinolytika u Fibrinolyse-Hemmer	T53.5	Toxische Wirkung, Fluorchlorkohlenwasserstoffe [FCKW]
T45.7	Vergift, Antikoagul-Antagonist, Vit K u sonst Koagulanzen	T53.6	Tox Wirk, so halogenierte aliphät Kohlenwasserstoffe
T45.8	Vergift, sonst prim syst u auf Blut wirk Mittel, aonkl	T53.7	Tox Wirk, so halogenierte aromät Kohlenwasserstoffe
T45.9	Vergift, prim systemisch u auf Blut wirk Mittel, nnbez	T53.9	Tox Wirk halogen aliphät/aromät Kohlenwasserstoffe, nnbez
T46.0	Vergift, Herzglykoside u Arzneimittel m ähnlicher Wirkung	T54.0	Toxische Wirkung, Phenol u dessen Homologe
T46.1	Vergiftung, Kalziumantagonisten	T54.1	Toxische Wirkung, sonst ätzende organische Verbindungen
T46.2	Vergiftung, sonst Antiarrhythmika, aonkl	T54.2	Toxisch Wirkung, ätzende Säuren u säureähnliche Subst
T46.3	Vergiftung, Koronardilatoren, aonkl	T54.3	Toxische Wirkung, Ätzalkalien u alkaliähnliche Subst
T46.4	Vergift, Angiotens-KonversEnzym-Hemmer [ACE-Hemmer]	T54.9	Toxische Wirkung, ätzende Substanz, nnbez
T46.5	Vergiftung, sonst Antihypertensiva, aonkl	T55	Toxische Wirkung von Seifen u Detergenzien
T46.6	Vergift, Antihyperlipidämika u Arzneim gg Arteriosklerose	T56.0	Toxische Wirkung, Blei u dessen Verbindungen
T46.7	Vergiftung, periphere Vasodilatoren	T56.1	Toxische Wirkung, Quecksilber u dessen Verbindungen
T46.8	Vergiftung, Antivarikosa, einschl Verödungsmittel	T56.2	Toxische Wirkung, Chrom u dessen Verbindungen
T46.9	Vergift, so u nnbez prim auf Herz-Kreislaufsystem wirk Mittel	T56.3	Toxische Wirkung, Kadmium u dessen Verbindungen
T47.0	Vergiftung, Histamin-H2-Rezeptorenblocker	T56.4	Toxische Wirkung, Kupfer u dessen Verbindungen
T47.1	Vergiftung, sonst Antazida u Magensekretionshemmer	T56.5	Toxische Wirkung, Zink u dessen Verbindungen
T47.2	Vergiftung, stimulierende Laxanzien	T56.6	Toxische Wirkung, Zinn u dessen Verbindungen
T47.3	Vergiftung, salinische u osmotische Laxanzien	T56.7	Toxische Wirkung, Beryllium u dessen Verbindungen
T47.4	Vergiftung, sonstige Laxanzien	T56.8	Toxische Wirkung, sonstige Metalle
T47.5	Vergiftung, Digestiva	T56.9	Toxische Wirkung, Metall, nnbez
T47.6	Vergiftung, Antidiarrhoika	T57.0	Toxische Wirkung, Arsen u dessen Verbindungen
T47.7	Vergiftung, Emetika	T57.1	Toxische Wirkung, Phosphor u dessen Verbindungen
T47.8	Vergift, sonst primär auf Magen-Darmtrakt wirk Mittel	T57.2	Toxische Wirkung, Mangan u dessen Verbindungen
T47.9	Vergift, primär auf Magen-Darmtrakt wirk Arzneim, nnbez	T57.3	Toxische Wirkung, Blausäure
T48.0	Vergift, Oxytozin [Ocytocin] u ähnlich wirk Wehenmittel	T57.8	Toxische Wirkung, sonst nbez anorganische Substanzen
T48.1	Vergiftung, Muskelrelaxanzien [neuromuskuläre Blocker]	T57.9	Toxische Wirkung, Anorganische Substanz, nnbez
T48.2	Vergiftung, so u nnbez, primär auf Muskulatur wirk Mittel	T58	Toxische Wirkung von Kohlenmonoxid
T48.3	Vergiftung, Antitussiva	T59.0	Toxische Wirkung, Stickstoffoxide
T48.4	Vergiftung, Expektoranzien	T59.1	Toxische Wirkung, Schwefeldioxid
T48.5	Vergiftung, Arzneimittel gg ErkältungskH	T59.2	Toxische Wirkung, Formaldehyd
T48.6	Vergiftung, Antiasthmika, aonkl	T59.3	Toxische Wirkung, Tränengas
T48.7	Vergift, sonst u nnbez primär auf das Atmungssyst wirk Mittel	T59.4	Toxische Wirkung, Chlorgas
T49.0	Vergift Antimykot/Antiinfekt/Antiphlog z lok Anwend, aonkl	T59.5	Toxische Wirkung, Fluorgas u Fluorwasserstoff
T49.1	Vergiftung, Antipruriginosa	T59.6	Toxische Wirkung, Schwefelwasserstoff
T49.2	Vergift, Adstringenzien u Detergenzien zur lokalen Anwend	T59.7	Toxische Wirkung, Kohlendioxid
T49.3	Vergift hauterweich, -pfleg [Demulzenzien] u -schütz Mittel	T59.8	Tox Wirk, sonst nbez Gase, Dämpfe od sonst nbez Rauch
T49.4	Vergift Keratolyt, Keratoplast u so AM u Präp zur Haarbeh	T59.9	Toxische Wirkung, Gase, Dämpfe od Rauch, nnbez
T49.5	Vergiftung, Ophthalmika	T60.0	Tox Wirk, Organophosphat- u Carbamat-Insektizide
T49.6	Vergift, in HNO-Heilkunde angewend Arzneimittel u Präp	T60.1	Toxische Wirkung, Halogenierte Insektizide
T49.7	Vergiftung, Dentalpharmaka b topischer Anwendung	T60.2	Toxische Wirkung, sonstige Insektizide
T49.8	Vergiftung, sonst Mittel zur topischen Anwendung	T60.3	Toxische Wirkung, Herbizide u Fungizide
T49.9	Vergiftung, Mittel zur topischen Anwendung, nnbez	T60.4	Toxische Wirkung, Rodentizide
T50.0	Vergiftung, Mineralokortikoide u deren Antagonisten	T60.8	Toxische Wirkung, sonst Schädlingsbekämpfungsmittel
T50.1	Vergiftung, Schleifendiuretika [High-ceiling-Diuretika]	T60.9	Toxische Wirkung, Schädlingsbekämpfungsmittel, nnbez
T50.2	Vergift, Carboanhydr-Hemm Benzothiadiaz-Deriv and Diuret	T63.0	Toxische Wirkung, Schlangengift
T50.3	Vergift, auf Elektrolyt-, Kalorien- u Wasserhaush wirk Mittel	T63.1	Toxische Wirkung, Gift andr Reptilien
T50.4	Vergiftung, auf Harnsäurestoffwechsel wirkend AM	T63.2	Toxische Wirkung, Skorpiongift
T50.5	Vergiftung, Appetitzügler	T63.3	Toxische Wirkung, Spinnengift
T50.6	Vergiftung, Antidote u Chelatbildner, aonkl	T63.4	Toxische Wirkung, Gift sonstiger Arthropoden
T50.7	Vergiftung, Analeptika u Opioid-Rezeptor-Antagonisten	T63.5	Toxische Wirkung d Kontakt m Fischen
T50.8	Vergiftung, Diagnostika	T63.6	Toxische Wirkung d Kontakt m sonst Meerestieren
T50.9	Vergiftung so u nnbez AM, Drogen u biol akt Substanzen	T63.8	Toxische Wirkung d Kontakt m sonst giftigen Tieren
T51.0	Toxische Wirkung, Äthanol	T63.9	Toxische Wirkung d Kontakt m nnbez giftigen Tier
T51.1	Toxische Wirkung, Methanol	T64	Tox Wirk Aflatoxin u so Mykotoxin in kontamin Lebensm
T51.2	Toxische Wirkung, 2-Propanol	T65.0	Toxische Wirkung, Zyanide
T51.3	Toxische Wirkung, Fuselöl	T65.1	Toxische Wirkung, Strychnin u dessen Salze
T51.8	Toxische Wirkung, sonstige Alkohole	T65.2	Toxische Wirkung, Tabak und Nikotin
T51.9	Toxische Wirkung, Alkohol, nnbez	T65.3	Tox Wirk, Nitro- u Aminoderivate von Benzol u Homologen
T52.0	Toxische Wirkung, Erdölprodukte	T65.4	Toxische Wirkung, Schwefelkohlenstoff
T52.1	Toxische Wirkung, Benzol	T65.5	Tox Wirk Glyceroltrinitrat, Sauerstoffsäur Stickst/Ester
T52.2	Toxische Wirkung, Benzol-Homologe	T65.6	Toxische Wirkung, Farben u Farbstoffe, aonkl
T52.3	Toxische Wirkung, Glykole	T65.8	Toxische Wirkung sonstiger nbez Substanzen
T52.4	Toxische Wirkung, Ketone	T65.9	Toxische Wirkung nnbez Substanz
T52.8	Toxische Wirkung, sonst organische Lösungsmittel	T67.0	Hitzschlag u Sonnenstich
T52.9	Toxische Wirkung, organische Lösungsmittel, nnbez	T67.1	Hitzesyknope
T53.0	Toxische Wirkung, Tetrachlorkohlenstoff	T71	Erstickung
T53.1	Toxische Wirkung, Chloroform	T73.1	Schäden d Durst
T53.2	Toxische Wirkung, Trichloräthylen	T74.1	Körperlicher Mißbrauch
T53.3	Toxische Wirkung, Tetrachloräthylen	T75.4	Schäden d elektrischen Strom
T53.4	Toxische Wirkung, Dichlormethan	T79.0	Luftembolie (traumatisch)

T79.1	Fettembolie (traumatisch)	T85.1	Mechan Komplik durch implant elektr Stimulator Nervensyst
T79.6	Traumatische Muskelischämie	T85.2	Mechanische Komplikation durch intraokulare Linse
T79.7	Traumatisches subkutanes Emphysem	T85.3	Mechan Komplik durch so Augenproth/-implantat/-transplant
T80.0	Luftembolie nach Infus/Transfus/Injekt zu therap Zwecken	T85.4	Mechanische Komplik durch Mammaprothese/-implantat
T80.3	AB0-Unverträglichkeitsreaktion	T85.5	Mechan Komplik durch gastrointest Proth/Implant/Transplant
T80.4	Rh-Unverträglichkeitsreaktion	T85.6	Mechan Komplik durch so nbez int Proth/Implant/Transplant
T81.3	Aufreißen Operationswunde, aonkl	T85.71	Infekt u entzündl Reakt durch Katheter zur Peritonealdialyse
T81.5	FK, verseh nach Eingr in Körperhöhl/OPWunde zurückgebl	T85.72	Infekt/entz Rkt durch int Endoproth/Impl/Transplant Nervensyst
T81.6	Akut Rkt auf währ Eingriff verseh zurückgebl Fremdsubst	T85.78	Infekt/entzündl Reakt durch so interne Proth/Implant/Transpl
T82.0	Mechanische Komplik d Herzklappenprothese	T85.81	Sonst Komplik durch interne Proth/Implant/Transplant im NS
T82.1	Mechanische Komplik d kardiales elektronisches Gerät	T85.82	Kapsel-fibrose Mamma durch Mammaprothese od -implantat
T82.2	Mechan Komplik d Koronarart-Bypass u Klappentranspl	T85.88	Sonst Komplik durch interne Proth/Implant/Transplant, aonkl
T82.3	Mechanische Komplik d sonst Gefäßstransplantate	T85.9	Nnbez Komplik durch interne Proth/Implant/Transplant
T82.4	Mechanische Komplik d Gefäßkatheter b Dialyse	T86.10	Akute Funktionsverschlechterung eines Nierentransplantates
T82.5	Mechan Komplik d so Geräte/Implantate in Herz u Gefäßen	T86.11	Chron Funktionsverschlechterung eines Nierentransplantates
T82.6	Infektion u entzündl Reaktion d Herzklappenprothese	T86.12	Verzögerte Aufnahme der Transplantatfunktion
T82.7	Infekt/entzündl Rkt d so Gerät/Impl/Transpl in Herz Gefäß	T86.19	Sonst u nnbez FunktStör, Versagen u Abstoß Nierentranspl
T82.8	So nbez Komplik d Proth/Implant/Transpl in Herz u Gefäßen	T86.2	Versagen und Abstoßung eines Herztransplantates
T82.9	Nnbez Kompl d Proth/Implant/Transpl in Herz u Gefäßen	T86.3	Versagen und Abstoßung eines Herz-Lungen-Transplantates
T83.0	Mechan Komplik d Harnwegskatheter (Verweilkatheter)	T86.40	Akute Funktionsverschlechterung eines Lebertransplantates
T83.1	Mechan Komplik d so Geräte od Implantate im Harntrakt	T86.41	Chron Funktionsverschlechterung eines Lebertransplantates
T83.2	Mechanische Komplik d Harnorgantransplantat	T86.49	Sonst u nnbez FunktStör/Versagen/Abstoßung Lebertranspl
T83.4	Mechan Komplik d so Proth/Implant/Transpl im Genitaltrakt	T86.50	Durchblutungsstörung eines Hauttransplantates
T83.5	Infektion/entzündl Rkt d Proth/Implant/Transpl im Harntrakt	T86.51	Nekrose eines Hauttransplantates
T83.6	Infektion/entzündl Rkt d Proth/Implant/Transpl im GenitTrakt	T86.52	Verlust eines Hauttransplantates
T83.8	So Komplik d Proth/Implant/Transpl im Urogenitaltrakt	T86.59	Sonst u nnbez Versagen u Abstoßung Hauttransplantat
T83.9	Nnbez Komplik d Proth/Implant/Transpl im Urogenitaltrakt	T86.81	Versagen u Abstoßung Lungentransplantat
T84.0	Mechan Komplikation durch eine Gelenkendoprothese	T86.82	Versagen u Abstoßung Pankreastransplantat
T84.1	Mechan Komplik d interne OSyVorricht an ExtrKnochen	T86.88	Versagen u Abstoßung, so transplant Organe u Gewebe
T84.2	Mechan Komplik d interne OSyVorricht an so Knochen	T86.9	Versagen u Abstoßung, nnbez transplant Organ u Gewebe
T84.3	Mechan Komplik d so Knochengeräte/-implant/-transplant	T88.1	Sonst Komplik nach Impfung [Immunisierung], aonkl
T84.4	Mechan Komplik d so intern orthopäd Gerät/Impl/Transplant	T88.3	Maligne Hyperthermie d Anästhesie
T84.5	Infektion/entzündl Rkt durch eine Gelenkendoprothese	Z01.80	Abklärung Disposition für maligne Herzrhythmusstörungen
T84.6	Infektion/entzündl Rkt durch interne OSyVorricht [jede Lok]	Z29.20	Lokale prophylaktische Chemotherapie
T84.7	Infekt/entz Rkt durch so orthopäd Endoproth/Impl/Transplant	Z29.21	Systemische prophylaktische Chemotherapie
T84.8	So Komplik d orthopäd Endoproth/Implant/Transplantate	Z29.28	Sonstige prophylaktische Chemotherapie
T84.9	Nnbez Komplik durch orthopäd Endoproth/Implant/Transpl	Z90.3	Verlust Teile Magen
T85.0	Mechan Komplik durch ventrikulären, intrakraniellen Shunt		

Diagnose P05-2

A08.0	Enteritis durch Rotaviren	K52.32	Colitis indeterminata Rektosigmoid
A08.2	Enteritis durch Adenoviren	K52.38	Sonstige Colitis indeterminata
A41.9	Sepsis, nnbez	K52.8	Sonst nbez nichtinfekt Gastroenteritis u Kolitis
A49.1	Streptokokkeninfektion nnbez Lok	K60.2	Analfissur, nnbez
B09	Nnbez Virusinf, durch Haut-/Schleimhautläsion gekennz	L01.1	Sekundäre Impetiginisation and Dermatosen
B99	Sonstige und nicht näher bezeichnete Infektionskrankheiten	L02.2	Hautabszeß, Furunkel u Karbunkel, Rumpf
E56.8	Mangel an sonstigen Vitaminen	L08.0	Pyodermie
E71.3	Störungen FettsäureSW	L91.8	Sonstige hypertrophe HautKH
E86	Volumenmangel	P01.5	Schädigung Fetus/Neugeb b Mehrlingsschwangerschaft
E87.2	Azidose	P01.6	Schädigung Fetus/Neugeb d Tod der Mutter
E88.2	Lipomatose, aonkl	P02.4	Schädigung Fetus/Neugeb d Nabelschnurvorfal
F44.4	Dissoziative Bewegungsstörungen	P02.7	Schädigung Fetus/Neugeb d Chorionamnionitis
G54.0	Läsionen Plexus brachialis	P04.1	Schädigung Fetus/Neugeb d sonst Medikation b Mutter
G93.0	Hirnzysten	P04.4	Schädigung Fet/Ngb d Einn abh-erz AM/Drogen d Mutter
H05.0	Akute Entzündung Orbita	P07.2	Neugeborenes m extremer Unreife
H10.4	Chronische Konjunktivitis	P12.4	Überwachungsbed Verletz behaarte Kopfhaut b Neugeb
I35.0	Aortenklappenstenose	P21.0	Schwere Asphyxie unter Geburt
I42.1	Hypertrophische obstruktive Kardiomyopathie	P21.1	Leichte od mäßige Asphyxie unter Geburt
I49.1	Vorhofextrasystolie	P21.9	Asphyxie unter Geburt, nnbez
I49.3	Ventrikuläre Extrasystolie	P22.8	Sonst Atemnot [Respiratory distress] b Neugeborenen
I49.8	Sonstige nbez kardiale Arrhythmien	P28.3	Primäre Schlafapnoe b Neugeborenen
J20.5	Akute Bronchitis d Resp-Sync-Vir [RS-V]	P28.4	Sonstige Apnoe b Neugeborenen
J20.8	Akute Bronchitis d sonstige nbez Erreger	P29.1	Herzrhythmusstörung b Neugeborenen
J22	Akute Infektion untere Atemwege, nnbez	P38	Omphalitis b Neugeborenen m od oh leichte Blutg
J31.0	Chronische Rhinitis	P39.0	Infektiöse Mastitis b Neugeborenen
J40	Bronchitis, nicht als akut oder chronisch bezeichnet	P39.3	Harnwegsinfektion b Neugeborenen
J93.0	Spontaner Spannungspneumothorax	P39.4	Hautinfektion b Neugeborenen
K52.30	Pancolitis indeterminata	P52.4	Intrazerebrale (nichttraumat) Blutung Fetus/Neugeb
K52.31	Linksseitige Colitis indeterminata	P55.0	Rh-Isoimmunisierung b Feten u Neugeborenen

P55.1	AB0-Isoimmunisierung b Feten u Neugeborenen	Q43.42	Duplikatur Rektum
P55.8	Sonst hämolytische KH b Feten u Neugeborenen	Q43.49	Duplikatur Darm, nnbez
P59.0	Neugeborenenikterus in Verbindung m vorzeitiger Geburt	Q43.5	Ektopia ani
P59.8	Neugeborenenikterus d sonst nbez Ursachen	Q43.6	Angeborene Fistel Rektum u Anus
P71.1	Sonstige Hypokalzämie b Neugeborenen	Q43.7	Kloakenpersistenz
P74.0	Metabolische Spätazidose b Neugeborenen	Q43.8	Sonst nbez angeborene Fehlbildungen Darm
P76.0	Mekoniumpfropf-Syndrom	Q43.9	Angeborene Fehlbildung Darm, nnbez
P78.3	Nichtinfektiöse Diarrhoe b Neugeborenen	Q61.0	Angeborene solitäre Nierenzyste
Q10.0	Angeborene Ptose	Q61.2	Polyzyst Niere, autosom-dom
Q10.1	Angeborenes Ektropium	Q61.3	Polyzystische Niere, nnbez
Q10.2	Angeborenes Entropium	Q61.4	Nierendysplasie
Q10.3	Sonst angeborene Fehlbildung Augenlid	Q61.5	Medulläre Zystenniere
Q10.6	Sonst angeborene Fehlbildung Tränenapparat	Q61.8	Sonstige zystische Nierenkrankheiten
Q10.7	Angeborene Fehlbildung Orbita	Q61.9	Zystische Nierenkrankheit, nnbez
Q11.0	Zystenaug[e] [cystic eyeball]	Q62.0	Angeborene Hydronephrose
Q11.1	Sonstiger Anophthalmus	Q62.1	Atresie und (angeborene) Stenose Ureter
Q11.2	Mikrophthalmus	Q62.2	Angeborener Megaureter
Q11.3	Makrophthalmus	Q62.3	Sonst (angeb) obstruktive Defekte Nierenbecken u Ureter
Q12.0	Cataracta congenita	Q64.4	Fehlbildung Urachus
Q12.1	Angeborene Linsenverlagerung	Q64.5	Angeborenes Fehlen Harnblase u Urethra
Q12.2	Linsenkolobom	Q64.6	Angeborenes Divertikel Harnblase
Q12.3	Angeborene Aphakie	Q64.7	Sonst angeborene Fehlbildung Harnblase u Urethra
Q12.4	Sphärophakie	Q65.0	Angeborene Luxation Hüftgelenk, einseitig
Q12.8	Sonstige angeborene Fehlbildungen Linse	Q65.1	Angeborene Luxation Hüftgelenk, beidseitig
Q12.9	Angeborene Fehlbildung Linse, nnbez	Q65.2	Angeborene Luxation Hüftgelenk, nnbez
Q13.0	Iriskolobom	Q65.3	Angeborene Subluxation Hüftgelenk, einseitig
Q13.1	Fehlen Iris (angeboren)	Q65.4	Angeborene Subluxation Hüftgelenk, beidseitig
Q13.2	Sonstige angeborene Fehlbildungen Iris	Q65.5	Angeborene Subluxation Hüftgelenk, nnbez
Q13.3	Angeborene Hornhauttrübung	Q65.6	Instabiles Hüftgelenk (angeboren)
Q13.4	Sonstige angeborene Fehlbildungen Kornea	Q67.0	Gesichtsasymmetrie
Q13.5	Blaue Sklera	Q67.5	Angeborene Deformitäten Wirbelsäule
Q13.8	Sonst angeborene Fehlbildung vord Augenabschnitt	Q68.2	Angeborene Deformität Knie
Q14.0	Angeborene Fehlbildung Glaskörper	Q71.0	Angeborenes vollständiges Fehlen obere Extremität(en)
Q14.1	Angeborene Fehlbildung Retina	Q71.1	Angeb Fehlen Ober- u Unterarm b vorhandener Hand
Q14.2	Angeborene Fehlbildung Papille	Q71.2	Angeborenes Fehlen Unterarm u Hand
Q14.3	Angeborene Fehlbildung Chorioidea	Q71.3	Angeborenes Fehlen Hand od ein/mehr Finger
Q14.8	Sonst angeborene Fehlbildung hint Augenabschnitt	Q71.4	Longitudinaler Reduktionsdefekt Radius
Q15.8	Sonst nbez angeborene Fehlbildungen Auge	Q71.5	Longitudinaler Reduktionsdefekt Ulna
Q16.0	Angeborenes Fehlen Ohrmuschel	Q71.6	Spalthand
Q16.1	Angeb Fehlen, Atresie u Striktur (äußeren) Gehörgang	Q71.9	Reduktionsdefekt obere Extremität, nnbez
Q16.2	Fehlen Tuba auditiva (angeboren)	Q72.0	Angeborenes vollständiges Fehlen unt Extremität(en)
Q16.3	Angeborene Fehlbildung Gehörknöchelchen	Q72.1	Angeb Fehlen Ober- u Unterschenkel b vorhandenem Fuß
Q16.4	Sonst angeborene Fehlbildung Mittelohr	Q72.2	Angeborenes Fehlen Unterschenkel u Fuß
Q16.5	Angeborene Fehlbildung Innenohr	Q72.3	Angeborenes Fehlen Fuß od ein/mehr Zehen
Q16.9	Angeb Fehlbild Ohr als Urs Beeinträcht Hörvermögen, nnbez	Q72.4	Longitudinaler Reduktionsdefekt Femur
Q17.0	Akzessorische Ohrmuschel	Q72.5	Longitudinaler Reduktionsdefekt Tibia
Q17.3	Sonstiges fehlgebildetes Ohr	Q72.6	Longitudinaler Reduktionsdefekt Fibula
Q18.0	Branchiogene(r) Sinus, Fistel u Zyste	Q72.7	Spaltfuß
Q28.80	Sonstiges angeborenes Aneurysma	Q72.8	Sonstige Reduktionsdefekte untere Extremität(en)
Q28.81	Sonstige angeborene Fistel des Kreislaufsystems	Q76.3	Angeborene Skoliose d angeborene Knochenfehlbildung
Q28.88	Sonst näher bez angeborene Fehlbildgen d Kreislaufsystems	Q76.4	Sonst angeborene Fehlbildung WS oh Skoliose
Q33.1	Akzessorischer Lungenlappen	Q82.0	Hereditäres Lymphödem
Q33.5	Ektopisches Gewebe in Lunge (angeboren)	Q89.0	Angeborene Fehlbildungen Milz
Q33.8	Sonstige angeborene Fehlbildungen Lunge	Q89.3	Situs inversus
Q35.1	Spalte harter Gaumen	Q96.0	Karyotyp 45,X
Q35.3	Spalte weicher Gaumen	Q96.1	Karyotyp 46,X iso (Xq)
Q35.5	Spalte harter u weicher Gaumen	Q96.2	Karyotyp 46,X m Gonosomenanom, ausgenomm iso (Xq)
Q35.7	Uvulaspalte	Q96.3	Mosaik, 45,X/46,XX oder 45,X/46,XY
Q35.9	Gaumenspalte, nnbez	Q96.4	Mosaik, 45,X/sonstige Zelllinie(n) mit Gonosomenanomalie
Q36.0	Lippenspalte, beidseitig	Q96.8	Sonstige Varianten Turner-Syndrom
Q36.1	Lippenspalte, median	Q96.9	Turner-Syndrom, nnbez
Q36.9	Lippenspalte, einseitig	Q97.0	Karyotyp 47,XXX
Q38.6	Sonstige angeborene Fehlbildungen Mund	Q97.1	Weiblicher Phänotyp m mehr als drei X-Chromosomen
Q39.5	Angeborene Dilatation Ösophagus	Q97.2	Mosaik, Zelllinien m unterschiedl Anzahl X-Chromosomen
Q39.6	Ösophagusdivertikel (angeboren)	Q97.3	Weiblicher Phänotyp m Karyotyp 46,XY
Q39.8	Sonst angeborene Fehlbildung Ösophagus	Q97.8	Sonst nbez Anomalien Gonosomen b weiblichem Phänotyp
Q40.0	Angeborene hypertrophische Pylorusstenose	Q97.9	Anomalie Gonosomen b weiblichem Phänotyp, nnbez
Q40.1	Angeborene Hiatushernie	Q98.0	Klinefelter-Syndrom, Karyotyp 47,XXY
Q43.40	Duplikatur Dünndarm	Q98.1	Klinefelter-Synd, männl Phänotyp m > 2 X-Chromosomen
Q43.41	Duplikatur Kolon	Q98.2	Klinefelter-Synd, männlicher Phänotyp m Karyotyp 46,XX

Q98.3	Sonst männlicher Phänotyp m Karyotyp 46,XX	U55.31	Erfolgte Registr Herz-Lungen-Tx: Mit DringlichkSt U
Q98.4	Klinefelter-Syndrom, nnbez	U55.32	Erfolgte Registr Herz-Lungen-Tx: Mit DringlichkSt HU
Q98.5	Karyotyp 47,XXY	Z03.0	Beobachtung b Verdacht auf Tuberkulose
Q98.6	Männl Phänotyp m Strukturomalie Gonosomen	Z20.1	Kontakt m u Exposition ggü Tuberkulose
Q98.7	Männlicher Phänotyp m Gonosomen-Mosaik	Z20.6	Kontakt m u Expos ggü HIV [Human Immundefizienz-Virus]
Q98.8	Sonst nbez Anomalien Gonosomen männl Phänotyp	Z73	Probl m Bez Schwierigk b Lebensbewält
Q98.9	Anomalie Gonosomen männl Phänotyp, nnbez	Z74.0	Probl m Bez auf Eingeschr Mobilität
Q99.8	Sonstige nbez Chromosomenanomalien	Z74.1	Probl m Bez auf Notw Hilfestell b Körperpfl
R06.80	Akut lebensbedr Ereignis i SäuglAlter	Z74.2	Probl m Bez a Notw HilfeLeistg im Haush oh ander Angehör
R09.2	Atemstillstand	Z74.3	Probl m Bez auf Notw ständ Beaufsicht
R23.8	So u nnbez Hautveränderungen	Z74.8	Sonst Probleme mit Bezug auf Pflegebedürftigkeit
R26.3	Immobilität	Z74.9	Problem m Bez PflegBed, nnbez
R49.0	Dysphonie	Z75.2	Wartezeit auf eine Untersuchung oder Behandlung
R57.2	Septischer Schock	Z75.60	Erf Registr z Organtranspl oh Dringlkstufe HU: Niere
R62.8	So Ausbleiben erwartete physiolog Entwicklung	Z75.64	Erf Registr z Organtranspl oh Dringlkstufe HU: NierePank
R65.0	Syst inflam Response-Synd [SIRS] infek o Organkomp	Z75.65	Erf Registr z Organtranspl oh Dringlkstufe HU: Pankreas
R65.1	Syst inflam Response-Synd [SIRS] infek m Organkomp	Z75.66	Erf Registr z Organtranspl oh Dringlkstufe HU: Dünndarm
R65.2	Syst inflam Response-Synd [SIRS] ni-infekt o Organkomp	Z75.67	Erf Registr z Organtranspl oh Dringlkstufe HU: Leber
R65.3	Syst inflam Response-Synd [SIRS] ni-infekt m Organkomp	Z75.68	Erf Registr z Organtranspl oh Dringlkstufe HU: Sonst Org
R65.9	System inflamm Response-Synd [SIRS], nnbez	Z75.69	Erf Registr z Organtranspl oh Dringlkstufe HU: nnbez Organ
R94.0	Abnorme Ergebnisse Fkprüfungen ZNS	Z75.70	Erf Registr z Organtranspl m Dringlkstufe HU: Niere
R95	Plötzlicher Kindstod	Z75.74	Erf Registr z Organtranspl m Dringlkstufe HU: NierePank
S00.81	Oberfl Verletzung sonst Teile Kopf, Schürfwunde	Z75.75	Erf Registr z Organtranspl m Dringlkstufe HU: Pankreas
S72.3	Fraktur Femurschaft	Z75.76	Erf Registr z Organtranspl m Dringlkstufe HU: Dünndarm
T21.24	Verbrennung Grad 2a des Rumpfes: Rücken [jeder Teil]	Z75.77	Erf Registr z Organtranspl m Dringlkstufe HU: Leber
T21.64	Verätzung Grad 2a des Rumpfes: Rücken [jeder Teil]	Z75.78	Erf Registr z Organtranspl m Dringlkstufe HU: Sonst Org
T21.84	Verbrennung Grad 2b des Rumpfes: Rücken [jeder Teil]	Z75.79	Erf Registr z Organtranspl m Dringlkstufe HU: nnbez Organ
T21.94	Verätzung Grad 2b des Rumpfes: Rücken [jeder Teil]	Z75.8	Sonst Probl m Bez med Betreuungsmögl od a Gesundheitsvers
U55.10	Erfolgte Registr HerzTx: oh DringlichkSt U oder HU	Z75.9	Nnbez Probl m Bez med Betreuungsmögl od a GesundhVers
U55.11	Erfolgte Registr HerzTx: DringlichkSt U	Z76.0	Ausstell wdh Verordn
U55.12	Erfolgte Registr HerzTx: DringlichkSt HU	Z76.1	GesundhÜberwach u Betr Findelkind
U55.20	Erfolgt Registr LungenTx: Oh DringlichkSt U oder HU	Z76.2	GesundhÜberwach u Betr and gesund Säugl u Kind
U55.21	Erfolgte Registr LungenTx: DringlichkSt U	Z76.4	And i GesundhBetrEinr aufgenomm Person
U55.22	Erfolgte Registr LungenTx: DringlichkSt HU	Z76.8	Pers, die GesundhW aus so best nbez Grund i Anspr nehmen
U55.30	Erfolgte Registr Herz-Lungen-Tx: Ohne DringlichkSt U od HU		

Diagnose P05-3

Z38.3	Zwilling, Geburt im Krankenhaus	Z38.6	Anderer Mehrling, Geburt im Krankenhaus
Z38.4	Zwilling, Geburt außerhalb Krankenhaus	Z38.7	Anderer Mehrling, Geburt außerhalb Krankenhaus
Z38.5	Zwilling, Geburtsort nnbez	Z38.8	Anderer Mehrling, Geburtsort nnbez

Prozedur P05-4

25.92↔	Linguale Frenulektomie	53.12↔	Beidseitige Operation von indirekten Inguinalhernien
53.00↔	Einseitige Operation einer Inguinalhernie, n.n.bez.	53.13↔	Beidseitige Operation von Inguinalhernien, einer direkten und einer indirekten
53.01↔	Einseitige Operation einer direkten Inguinalhernie	53.14↔	Beidseitige Operation von direkten Inguinalhernien mit Transplantat oder Prothese
53.02↔	Einseitige Operation einer indirekten Inguinalhernie	53.15↔	Beidseitige Operation von indirekten Inguinalhernien mit Transplantat oder Prothese
53.03↔	Einseitige Operation einer direkten Inguinalhernie mit Transplantat oder Prothese	53.16↔	Beidseitige Operation von Inguinalhernien, einer direkten und einer indirekten mit Transplantat oder Prothese
53.04↔	Operation einer indirekten Inguinalhernie mit Transplantat oder Prothese	53.17↔	Beidseitige Operation von Inguinalhernien mit Transplantat oder Prothese, n.n.bez.
53.05↔	Operation einer Inguinalhernie mit Transplantat oder Prothese, n.n.bez.	64.0↔	Zirkumzision
53.10↔	Beidseitige Operation von Inguinalhernien, n.n.bez.		
53.11↔	Beidseitige Operation von direkten Inguinalhernien		

Prozedur P05-5

93.90.00‡↔	Kontinuierliche positive Druckbeatmung, (NIV non-invasiv ventilation), n.n.bez.	93.90.22‡↔	Kontrolle oder Optimierung einer früher eingestellten BiPAP Therapie
93.90.09‡↔	Kontinuierliche positive Druckbeatmung, (NIV non-invasiv ventilation), sonstige	93.90.29‡↔	BiPAP, sonstige
93.90.10‡↔	CPAP, n.n.bez.	96.a1.00‡↔	Mechanische Beatmung Neugeborener und Säuglinge, n.n.bez.
93.90.11‡↔	CPAP Ersteinstellung	96.a1.10‡↔	Mechanische Beatmung mit kontinuierlichem positiven Atemwegsdruck (CPAP) bei Neugeborenen (0. bis 28. Lebenstag)
93.90.12‡↔	Kontrolle oder Optimierung einer früher eingestellten CPAP Therapie	96.a1.11‡↔	Mechanische Beatmung mit kontinuierlichem positiven Atemwegsdruck (CPAP) bei Säuglingen (29. bis 365. Lebenstag)
93.90.19‡↔	CPAP, sonstige	96.a1.99‡↔	Mechanische Beatmung Neugeborener und Säuglinge, sonstige
93.90.20‡↔	BiPAP, n.n.bez.		
93.90.21‡↔	BiPAP Ersteinstellung		

Prozedur P05-6

00.11†↔	Infusion von Drotrecogin alfa (aktiviert)	99.05.1l†↔	Transfusion von Thrombozytenkonzentrat, 91 bis 96 Konzentrate
00.17†↔	Infusion einer vasopressorischen Substanz	99.05.1m†↔	Transfusion von Thrombozytenkonzentrat, 97 bis 102 Konzentrate
96.35†↔	Gastrische Gavage	99.05.1n†↔	Transfusion von Thrombozytenkonzentrat, 103 bis 108 Konzentrate
96.6†↔	Enterale Infusion konzentrierter Nährstoffe	99.05.1o†↔	Transfusion von Thrombozytenkonzentrat, 109 bis 114 Konzentrate
99.01†↔	Austauschtransfusion	99.05.1p†↔	Transfusion von Thrombozytenkonzentrat, 115 bis 120 Konzentrate
99.04.00†↔	Transfusion von Erythrozytenkonzentrat, n.n.bez.	99.05.1q†↔	Transfusion von Thrombozytenkonzentrat, 121 bis 126 Konzentrate
99.04.10†↔	Transfusion von Erythrozytenkonzentrat, 1 TE bis 5 TE	99.05.1r†↔	Transfusion von Thrombozytenkonzentrat, 127 Konzentrate und mehr
99.04.11†↔	Transfusion von Erythrozytenkonzentrat, 6 TE bis 10 TE	99.05.20†↔	Transfusion von patientenbezogenen Thrombozytenkonzentraten, n.n.bez.
99.04.12†↔	Transfusion von Erythrozytenkonzentrat, 11 TE bis 15 TE	99.05.21†↔	Transfusion von patientenbezogenen Thrombozytenkonzentraten, 1 bis 3 Konzentrate
99.04.14†↔	Transfusion von Erythrozytenkonzentrat, 16 TE bis 20 TE	99.05.22†↔	Transfusion von patientenbezogenen Thrombozytenkonzentraten, 4 bis 5 Konzentrate
99.04.15†↔	Transfusion von Erythrozytenkonzentrat, 21 TE bis 30 TE	99.05.23†↔	Transfusion von patientenbezogenen Thrombozytenkonzentraten, 6 bis 8 Konzentrate
99.04.16†↔	Transfusion von Erythrozytenkonzentrat, 31 TE bis 40 TE	99.05.24†↔	Transfusion von patientenbezogenen Thrombozytenkonzentraten, 9 bis 12 Konzentrate
99.04.17†↔	Transfusion von Erythrozytenkonzentrat, 41 TE bis 50 TE	99.05.25†↔	Transfusion von patientenbezogenen Thrombozytenkonzentraten, 13 bis 15 Konzentrate
99.04.18†↔	Transfusion von Erythrozytenkonzentrat, 51 TE bis 60 TE	99.05.26†↔	Transfusion von patientenbezogenen Thrombozytenkonzentraten, 16 bis 18 Konzentrate
99.04.19†↔	Transfusion von Erythrozytenkonzentrat, 61 TE bis 70 TE	99.05.27†↔	Transfusion von patientenbezogenen Thrombozytenkonzentraten, 19 bis 21 Konzentrate
99.04.1a†↔	Transfusion von Erythrozytenkonzentrat, 71 TE bis 80 TE	99.05.28†↔	Transfusion von patientenbezogenen Thrombozytenkonzentraten, 22 bis 24 Konzentrate
99.04.1b†↔	Transfusion von Erythrozytenkonzentrat, 81 TE bis 90 TE	99.05.29†↔	Transfusion von patientenbezogenen Thrombozytenkonzentraten, 25 bis 27 Konzentrate
99.04.1c†↔	Transfusion von Erythrozytenkonzentrat, 91 TE bis 100 TE	99.05.2a†↔	Transfusion von patientenbezogenen Thrombozytenkonzentraten, 28 bis 30 Konzentrate
99.04.1d†↔	Transfusion von Erythrozytenkonzentrat, 101 TE bis 115 TE	99.05.2b†↔	Transfusion von patientenbezogenen Thrombozytenkonzentraten, 31 bis 33 Konzentrate
99.04.1e†↔	Transfusion von Erythrozytenkonzentrat, 116 TE bis 130 TE	99.05.2c†↔	Transfusion von patientenbezogenen Thrombozytenkonzentraten, 34 bis 36 Konzentrate
99.04.1f†↔	Transfusion von Erythrozytenkonzentrat, 131 TE bis 145 TE	99.05.2d†↔	Transfusion von patientenbezogenen Thrombozytenkonzentraten, 37 bis 39 Konzentrate
99.04.1g†↔	Transfusion von Erythrozytenkonzentrat, 146 TE bis 160 TE	99.05.2e†↔	Transfusion von patientenbezogenen Thrombozytenkonzentraten, 40 bis 42 Konzentrate
99.04.1h†↔	Transfusion von Erythrozytenkonzentrat, 161 TE bis 175 TE	99.05.2f†↔	Transfusion von patientenbezogenen Thrombozytenkonzentraten, 43 bis 45 Konzentrate
99.04.1i†↔	Transfusion von Erythrozytenkonzentrat, 176 TE bis 190 TE	99.05.2g†↔	Transfusion von patientenbezogenen Thrombozytenkonzentraten, 46 bis 48 Konzentrate
99.04.1j†↔	Transfusion von Erythrozytenkonzentrat, 191 TE bis 205 TE	99.05.2h†↔	Transfusion von patientenbezogenen Thrombozytenkonzentraten, 49 bis 51 Konzentrate
99.04.1k†↔	Transfusion von Erythrozytenkonzentrat, 206 TE bis 220 TE	99.05.2i†↔	Transfusion von patientenbezogenen Thrombozytenkonzentraten, 52 bis 54 Konzentrate
99.04.1l†↔	Transfusion von Erythrozytenkonzentrat, 221 TE bis 235 TE	99.05.2j†↔	Transfusion von patientenbezogenen Thrombozytenkonzentraten, 55 bis 57 Konzentrate
99.04.1m†↔	Transfusion von Erythrozytenkonzentrat, 236 TE bis 250 TE	99.05.2k†↔	Transfusion von patientenbezogenen Thrombozytenkonzentraten, 58 bis 60 Konzentrate
↔		99.05.2l†↔	Transfusion von patientenbezogenen Thrombozytenkonzentraten, 61 bis 63 Konzentrate
99.04.1n†↔	Transfusion von Erythrozytenkonzentrat, 251 TE bis 265 TE	99.05.2m†↔	Transfusion von patientenbezogenen Thrombozytenkonzentraten, 64 bis 66 Konzentrate
99.04.1o†↔	Transfusion von Erythrozytenkonzentrat, 266 TE bis 280 TE	99.05.2n†↔	Transfusion von patientenbezogenen Thrombozytenkonzentraten, 67 bis 69 Konzentrate
99.04.1p†↔	Transfusion von Erythrozytenkonzentrat, 281 TE und mehr	99.05.2o†↔	Transfusion von patientenbezogenen Thrombozytenkonzentraten, 70 Konzentrate und mehr
99.04.99†↔	Transfusion von Erythrozytenkonzentrat, sonstige	99.05.30†↔	Transfusion von Apherese-Thrombozytenkonzentrat, 1 Konzentrat
99.05.11†↔	Transfusion von Thrombozytenkonzentrat, 4 bis 5 Konzentrate	99.05.32†↔	Transfusion von Apherese-Thrombozytenkonzentrat, 2 Konzentrate
99.05.12†↔	Transfusion von Thrombozytenkonzentrat, 6 bis 8 Konzentrate	99.05.33†↔	Transfusion von Apherese-Thrombozytenkonzentrat, 3 Konzentrate
99.05.13†↔	Transfusion von Thrombozytenkonzentrat, 9 bis 12 Konzentrate		
99.05.14†↔	Transfusion von Thrombozytenkonzentrat, 13 bis 15 Konzentrate		
99.05.16†↔	Transfusion von Thrombozytenkonzentrat, 16 bis 18 Konzentrate		
99.05.17†↔	Transfusion von Thrombozytenkonzentrat, 19 bis 21 Konzentrate		
99.05.18†↔	Transfusion von Thrombozytenkonzentrat, 22 bis 24 Konzentrate		
99.05.19†↔	Transfusion von Thrombozytenkonzentrat, 25 bis 27 Konzentrate		
99.05.1a†↔	Transfusion von Thrombozytenkonzentrat, 28 bis 30 Konzentrate		
99.05.1b†↔	Transfusion von Thrombozytenkonzentrat, 31 bis 36 Konzentrate		
99.05.1c†↔	Transfusion von Thrombozytenkonzentrat, 37 bis 42 Konzentrate		
99.05.1d†↔	Transfusion von Thrombozytenkonzentrat, 43 bis 48 Konzentrate		
99.05.1e†↔	Transfusion von Thrombozytenkonzentrat, 49 bis 54 Konzentrate		
99.05.1f†↔	Transfusion von Thrombozytenkonzentrat, 55 bis 60 Konzentrate		
99.05.1g†↔	Transfusion von Thrombozytenkonzentrat, 61 bis 66 Konzentrate		
99.05.1h†↔	Transfusion von Thrombozytenkonzentrat, 67 bis 72 Konzentrate		
99.05.1i†↔	Transfusion von Thrombozytenkonzentrat, 73 bis 78 Konzentrate		
99.05.1j†↔	Transfusion von Thrombozytenkonzentrat, 79 bis 84 Konzentrate		
99.05.1k†↔	Transfusion von Thrombozytenkonzentrat, 85 bis 90 Konzentrate		

99.05.34†↔	Transfusion von Apherese-Thrombozytenkonzentrat, 4 Konzentrate	99.05.3m†↔	Transfusion von Apherese-Thrombozytenkonzentrat, 89 bis 94 Konzentrate
99.05.35†↔	Transfusion von Apherese-Thrombozytenkonzentrat, 5 Konzentrate	99.05.3n†↔	Transfusion von Apherese-Thrombozytenkonzentrat, 95 bis 100 Konzentrate
99.05.36†↔	Transfusion von Apherese-Thrombozytenkonzentrat, 6 bis 8 Konzentrate	99.05.3o†↔	Transfusion von Apherese-Thrombozytenkonzentrat, 101 bis 106 Konzentrate
99.05.37†↔	Transfusion von Apherese-Thrombozytenkonzentrat, 9 bis 12 Konzentrate	99.05.3p†↔	Transfusion von Apherese-Thrombozytenkonzentrat, 107 bis 112 Konzentrate
99.05.38†↔	Transfusion von Apherese-Thrombozytenkonzentrat, 13 bis 15 Konzentrate	99.05.3q†↔	Transfusion von Apherese-Thrombozytenkonzentrat, 113 bis 118 Konzentrate
99.05.39†↔	Transfusion von Apherese-Thrombozytenkonzentrat, 16 bis 18 Konzentrate	99.05.3r†↔	Transfusion von Apherese-Thrombozytenkonzentrat, 119 Konzentrate und mehr
99.05.3a†↔	Transfusion von Apherese-Thrombozytenkonzentrat, 19 bis 21 Konzentrate	99.07.00†↔	Transfusion von anderem Serum, n.n.bez.
99.05.3b†↔	Transfusion von Apherese-Thrombozytenkonzentrat, 22 bis 24 Konzentrate	99.07.10†↔	Transfusion von Plasma, 1 TE bis 5 TE
99.05.3c†↔	Transfusion von Apherese-Thrombozytenkonzentrat, 25 bis 27 Konzentrate	99.07.12†↔	Transfusion von Plasma, 6 TE bis 10 TE
99.05.3d†↔	Transfusion von Apherese-Thrombozytenkonzentrat, 28 bis 30 Konzentrate	99.07.13†↔	Transfusion von Plasma, 11 TE bis 15 TE
99.05.3e†↔	Transfusion von Apherese-Thrombozytenkonzentrat, 31 bis 36 Konzentrate	99.07.14†↔	Transfusion von Plasma, 16 TE bis 20 TE
99.05.3f†↔	Transfusion von Apherese-Thrombozytenkonzentrat, 37 bis 42 Konzentrate	99.07.15†↔	Transfusion von Plasma, 21 TE bis 30 TE
99.05.3g†↔	Transfusion von Apherese-Thrombozytenkonzentrat, 43 bis 48 Konzentrate	99.07.19†↔	Transfusion von Plasma, 31 TE und mehr
99.05.3h†↔	Transfusion von Apherese-Thrombozytenkonzentrat, 49 bis 54 Konzentrate	99.07.99†↔	Transfusion von anderem Serum, sonstige
99.05.3i†↔	Transfusion von Apherese-Thrombozytenkonzentrat, 55 bis 60 Konzentrate	99.08†↔	Transfusion von Blutexpander
99.05.3j†↔	Transfusion von Apherese-Thrombozytenkonzentrat, 61 bis 66 Konzentrate	99.09.00†↔	Transfusion von Spenderlymphozyten
99.05.3k†↔	Transfusion von Apherese-Thrombozytenkonzentrat, 67 bis 82 Konzentrate	99.09.10†↔	Transfusion von Granulozyten, 1 - 5 Konzentrate
99.05.3l†↔	Transfusion von Apherese-Thrombozytenkonzentrat, 83 bis 88 Konzentrate	99.09.12†↔	Transfusion von Granulozyten, 6 bis 10 Konzentrate
		99.09.13†↔	Transfusion von Granulozyten, 11 bis 15 Konzentrate
		99.09.14†↔	Transfusion von Granulozyten, 16 bis 20 Konzentrate
		99.09.15†↔	Transfusion von Granulozyten, 21 Konzentrate und mehr
		99.09.20†↔	Transfusion von Spenderlymphozyten, Fremdbezug
		99.09.21†↔	Transfusion von Lymphozyten, 1 bis 5 Konzentrate
		99.09.22†↔	Transfusion von Lymphozyten, 6 Konzentrate und mehr
		99.09.30†↔	Transfusion von Leukozyten nach Ex-vivo-Kultur
		99.15†↔	Parenterale Infusion konzentrierter Nährlösungen
		99.18†↔	Injektion oder Infusion von Elektrolyten
		99.83†↔	Sonstige Phototherapie

ADRG P60**Neugeborenes, verstorben oder verlegt < 5 Tage nach Aufnahme ohne signifikante OR-Prozedur, ohne Beatmung > 95 Stunden**

Verweildauer < 5 Tage und Entlassungsgrund ist (Wegverlegt (in ein anderes Spital) (06) oder Verstorben (07)) und nur OR-Prozeduren aus Tabelle P60-1 und Dauer der maschinellen Beatmung < 96 Stunden

DRG P60A**Neugeborenes, verstorben, ein Belegungstag, ohne bestimmte Prozedur und nicht zuverlegt**

(Entlassungsgrund ist gleich Verstorben (07) oder Dauer der maschinellen Beatmung > 24 Stunden) und Entlassungsgrund ist gleich Verstorben (07) und Verweildauer ist gleich 1 Tag und Aufnahmegrund ist gleich Nicht zuverlegt (01) und Prozedur nicht in Tabelle P60-2

DRG P60B**Neugeborenes, verstorben oder verlegt < 5 Tage nach Aufnahme ohne signifikante OR-Prozedur, oder mit Beatmung > 24 und < 96 Stunden**

Entlassungsgrund ist gleich Verstorben (07) oder Dauer der maschinellen Beatmung > 24 Stunden

DRG P60C**Neugeborenes, verlegt < 5 Tage nach Aufnahme ohne signifikante OR-Prozedur, ohne Beatmung > 24 Stunden****Prozedur P60-1**

25.92↔	Linguale Frenulektomie	53.10↔	Beidseitige Operation von Inguinalhernien, n.n.bez.
53.00↔	Einseitige Operation einer Inguinalhernie, n.n.bez.	53.11↔	Beidseitige Operation von direkten Inguinalhernien
53.01↔	Einseitige Operation einer direkten Inguinalhernie	53.12↔	Beidseitige Operation von indirekten Inguinalhernien
53.02↔	Einseitige Operation einer indirekten Inguinalhernie	53.13↔	Beidseitige Operation von Inguinalhernien, einer direkten und einer indirekten
53.03↔	Einseitige Operation einer direkten Inguinalhernie mit Transplantat oder Prothese	53.14↔	Beidseitige Operation von direkten Inguinalhernien mit Transplantat oder Prothese
53.04↔	Operation einer indirekten Inguinalhernie mit Transplantat oder Prothese	53.15↔	Beidseitige Operation von indirekten Inguinalhernien mit Transplantat oder Prothese
53.05↔	Operation einer Inguinalhernie mit Transplantat oder Prothese, n.n.bez.		

- 53.16↔ Beidseitige Operation von Inguinalhernien, einer direkten und einer indirekten mit Transplantat oder Prothese
 53.17↔ Beidseitige Operation von Inguinalhernien mit Transplantat oder Prothese, n.n.bez.

- 64.0↔ Zirkumzision

Prozedur P60-2

- 00.10‡↔ Implantation einer chemotherapeutischen Substanz
 00.11‡↔ Infusion von Drotrecogin alfa (aktiviert)
 00.17‡↔ Infusion einer vasopressorischen Substanz
 00.21‡↔ Intravaskuläre Bildgebung von extrakraniellen Hirngefässen
 00.22‡↔ Intravaskuläre Bildgebung von intrathorakalen Gefässen
 00.23‡↔ Intravaskuläre Bildgebung von peripheren Gefässen
 00.25‡↔ Intravaskuläre Bildgebung der Nierengefässe
 00.28‡↔ Intravaskuläre Bildgebung, sonstige bezeichnete Gefässe
 00.29‡↔ Intravaskuläre Bildgebung, nicht näher bezeichnete Gefässe
 00.41‡↔ Massnahme auf zwei Gefässen
 00.42‡↔ Massnahme auf drei Gefässen
 00.43‡↔ Massnahmen auf vier oder weiteren Gefässen
 00.44‡↔ Massnahme auf Gefässbifurkation
 00.46‡↔ Einsetzen von zwei Gefässstents
 00.47‡↔ Einsetzen von drei Gefässstents
 00.48‡↔ Einsetzen von vier oder weiteren Gefässstents
 00.50.00↔ Implantation eines Resynchronisationsherzschrittmachers ohne Angabe von Defibrillation, komplettes System [CRT-P], n.n.bez.
 00.50.10↔ Implantation eines Resynchronisationsherzschrittmacher ohne Angaben von Defibrillation mit der Möglichkeit der Fernüberwachung (CRT-P)
 00.50.51↔ Implantation eines Synchronisationssystems, linksventrikuläres Pacing, Zweikammersystem
 00.50.52↔ Implantation eines Synchronisationssystems, linksventrikuläres Pacing, Dreikammersystem
 00.50.99↔ Implantation eines Resynchronisationsherzschrittmachers ohne Angabe von Defibrillation, komplettes System [CRT-P], sonstige
 00.51.00↔ Implantation eines Resynchronisationsdefibrillators, komplettes System [CRT-D], n.n.bez.
 00.51.10↔ Implantation eines Resynchronisationsdefibrillators mit der Möglichkeit der Fernüberwachung (CRT-D)
 00.51.99↔ Implantation eines Resynchronisationsdefibrillators, komplettes System [CRT-D], sonstige
 00.52↔ Implantation oder Ersetzen von transvenösen Elektroden im linken Ventrikel durch den Koronarsinus
 00.53.00↔ Implantation oder Ersetzen nur des Pulsgenerators eines Resynchronisations-Herzschrittmachers [CRT-P], n.n.bez.
 00.53.11↔ Systemumstellung bei Resynchronisations-Herzschrittmacher [CRT-P]
 00.53.99↔ Implantation oder Ersetzen nur des Pulsgenerators eines Resynchronisations-Herzschrittmachers [CRT-P], sonstige
 00.54.00↔ Implantation oder Ersetzen nur des Pulsgenerators eines Resynchronisationsdefibrillators [CRT-D], n.n.bez.
 00.54.10↔ Implantation nur des Pulsgenerators eines Resynchronisationsdefibrillators [CRT-D]
 00.54.11↔ Systemumstellung bei Resynchronisationsdefibrillator [CRT-D]
 00.54.12↔ Ersetzen nur des Pulsgenerators eines Resynchronisationsdefibrillators [CRT-D]
 00.54.99↔ Implantation oder Ersetzen nur des Pulsgenerators eines Resynchronisationsdefibrillators [CRT-D], sonstige
 00.55.00↔ Einsetzen von peripheren Gefässstent(s) mit Medikamenten-Freisetzung, n.n.bez.
 00.55.11↔ Einsetzen von peripheren Gefässstent(s) mit Medikamenten-Freisetzung, drug eluting überlange Stents (>10 cm)
 00.55.99↔ Einsetzen von peripheren Gefässstent(s) mit Medikamenten-Freisetzung, sonstige
 00.56↔ Einsetzen oder Ersetzen eines implantierbaren Drucksensors zur intrakardialen hämodynamischen Überwachung
 00.57.00↔ Einsetzen oder Ersetzen einer subkutanen Vorrichtung zur intrakardialen hämodynamischen Überwachung, n.n.bez.
 00.57.10↔ Isolierte Sondenimplantation, epikardial, offen chirurgisch, linksventrikulär
 00.57.11↔ Isolierte Sondenimplantation, epikardial, offen chirurgisch, rechtsventrikulär
 00.57.99↔ Einsetzen oder Ersetzen einer subkutanen Vorrichtung zur intrakardialen hämodynamischen Überwachung, sonstige
 00.63↔ Perkutanes Einsetzen von Stent(s) an A. carotis
 00.64↔ Perkutanes Einsetzen von Stent(s) an sonstigen präzerebralen (extrakraniellen) Arterien
 00.65.00↔ Perkutanes Einsetzen von sonstigem(n) intrakraniellen vaskulären Stent(s), n.n.bez.
 00.65.11↔ Perkutanes transluminale Einsetzen von intrakraniellen vaskulären Mikrosten
 00.65.99↔ Perkutanes Einsetzen von sonstigem(n) intrakraniellen vaskulären Stent(s), sonstige
 00.66.00↔ Perkutane transluminale Koronarangioplastik [PTCA] oder koronare Atherektomie, n.n.bez.
 00.66.10↔ Perkutaner transluminaler Verschluss einer Fistel der Herzkranzgefässe
 00.66.20↔ Koronarangioplastik [PTCA], mit Ballons, n.n.bez.
 00.66.21↔ Koronarangioplastik [PTCA] mit medikamentenfreisetzenden Ballons
 00.66.22↔ Koronarangioplastik [PTCA] mit Antikörper-beschichteten Ballons
 00.66.29↔ Koronarangioplastik [PTCA], mit Ballons, sonstige
 00.66.30↔ Koronarangioplastik [PTCA] durch Rotablation
 00.66.99↔ Perkutane transluminale Koronarangioplastik [PTCA] oder koronare Atherektomie, sonstige
 00.67.00↔ Perkutanes Einsetzen von zentralen Gefässstent(s), n.n.bez.
 00.67.10↔ Perkutanes Einsetzen von Gefässstent(s) in die V. cava
 00.67.20↔ Perkutanes Einsetzen von Gefässstent(s) in die V. porta
 00.67.99↔ Perkutanes Einsetzen von zentralen Gefässstent(s), sonstige
 00.70↔ Revision einer Hüftendoprothese, sowohl azetabuläre als auch femorale Komponente
 00.71↔ Revision einer Hüftendoprothese, azetabuläre Komponente
 00.72↔ Revision einer Hüftendoprothese, femorale Komponente
 00.73↔ Revision von Hüftprothese, nur azetabulärer Liner und / oder nur Femurkopf
 00.80↔ Revision einer Knieprothese, total (alle Komponenten)
 00.81↔ Revision einer Knieprothese, Tibiakomponente
 00.82↔ Revision einer Knieprothese, Femurkomponente
 00.83↔ Revision einer Knieprothese, Patellarkomponente
 00.84↔ Revision einer Knieprothese, Tibialiner
 00.85↔ Ersatz der Oberfläche Hüftgelenk total, Azetabulum und Femurkopf
 00.86↔ Ersatz der Oberfläche Hüftgelenk, partiell, Femurkopf
 00.87↔ Ersatz der Oberfläche Hüftgelenk, partiell, Azetabulum
 00.91.21‡↔ Transplantat von verwandtem Lebendspender, nicht ABO-kompatibel
 00.92.11‡↔ Transplantat von unverwandtem Spender, nicht ABO-kompatibel
 00.93.21‡↔ Transplantat von einer Leiche, nicht ABO-kompatibel
 00.94.31‡↔ Intraoperatives neurophysiologisches Monitoring, mehr als 4 bis 8 Stunden
 00.94.32‡↔ Intraoperatives neurophysiologisches Monitoring, mehr als 8 bis 12 Stunden
 00.94.39‡↔ Intraoperatives neurophysiologisches Monitoring, mehr Stunden
 00.99.30‡↔ Lasertechnik
 00.99.80‡↔ Hybridtherapie
 01.10‡↔ Monitoring des intrakraniellen Drucks
 01.11.00↔ Geschlossene [perkutane] [Nadel-] Biopsie an den Hirnhäuten, n.n.bez.
 01.11.10↔ Stereotaktische geschlossene [perkutane] [Nadel-] Biopsie an den Hirnhäuten
 01.11.99↔ Geschlossene [perkutane] [Nadel-] Biopsie an den Hirnhäuten, sonstige
 01.12.00↔ Offene Biopsie an den Hirnhäuten, n.n.bez.
 01.12.10↔ Stereotaktische offene Biopsie an den Hirnhäuten
 01.12.99↔ Offene Biopsie an den Hirnhäuten, sonstige
 01.13.00↔ Geschlossene [perkutane] [Nadel-] Biopsie am Gehirn, n.n.bez.

01.13.10↔	Stereotaktische geschlossene [perkutane] [Nadel-] Biopsie am Gehirn	01.25.20↔	Sonstige Kraniektomie, Rekraniektomie mit Einbringen einer Drainage
01.13.99↔	Geschlossene [perkutane] [Nadel-] Biopsie am Gehirn, sonstige	01.25.21↔	Sonstige Kraniektomie, Rekraniektomie zur Entfernung von alloplastischem Material oder eines Medikamententrägers aus dem Schädelknochen oder Epiduralraum
01.14.00↔	Offene Biopsie am Gehirn, n.n.bez.	01.25.99↔	Sonstige Kraniektomie, sonstige
01.14.10↔	Stereotaktische offene Biopsie am Gehirn	01.26↔	Einsetzen und Ersetzen eines Katheters in die Schädelhöhle oder Hirngewebe
01.14.99↔	Offene Biopsie am Gehirn, sonstige	01.28↔	Einsetzen von intrakraniellen Katheter(n) via Bohrloch(löcher)
01.15↔	Biopsie am Schädel	01.29.00↔	Revision (ohne Ersetzen) von Katheter(n) aus Schädelhöhle oder Hirngewebe, n.n.bez.
01.16‡↔	Monitoring der zerebralen Sauerstoffsättigung (PtiO ₂)	01.29.10↔	Stereotaktische Revision (ohne Ersetzen) von intrazerebralen Kathetern zur intraventrikulären Infusion
01.17‡↔	Monitoring der Gehirntemperatur	01.29.99↔	Revision (ohne Ersetzen) von Katheter(n) aus Schädelhöhle oder Hirngewebe, sonstige
01.18.20↔	Offene Biopsie an intrakraniell Blutgefäss	01.31.00↔	Inzision an den Hirnhäuten, n.n.bez.
01.18.21↔	Stereotaktische offene Biopsie an intrakraniell Blutgefäss	01.31.10↔	Inzision an den Hirnhäuten zur Entleerung eines subduralen Hämatoms (Hygroms)
01.18.29↔	Offene Biopsie an intrakraniell Blutgefäss, sonstige	01.31.11↔	Inzision an den Hirnhäuten zur Entleerung eines subduralen Empyems
01.21↔	Inzision und Drainage an den kranialen Sinus	01.31.20↔	Inzision an den Hirnhäuten zur Drainage von subduraler und subarachnoidaler Flüssigkeit
01.22↔	Entfernen der Elektrode(n) eines intrakraniellen Neurostimulators	01.31.99↔	Inzision an den Hirnhäuten, sonstige
01.23.00↔	Rekraniotomie, n.n.bez.	01.32.00↔	Lobotomie und Traktotomie, n.n.bez.
01.23.10↔	Rekraniotomie mit Einbringen einer Drainage	01.32.10↔	Lobotomie und Traktotomie, Zingulotomie
01.23.20↔	Rekraniotomie mit Entfernen von alloplastischem Material oder Medikamententrägers aus dem Schädelknochen	01.32.11↔	Lobotomie und Traktotomie, Subpiale Transsektion
01.23.21↔	Rekraniotomie mit Entfernen von alloplastischem Material oder Medikamententräger aus dem Epiduralraum	01.32.12↔	Lobotomie und Traktotomie, Multiple Lobotomien
01.23.29↔	Rekraniotomie mit Entfernen von sonstigen Material	01.32.20↔	Lobotomie und Traktotomie, Stereotaktische Unterbrechung von Bahnsystemen
01.23.99↔	Rekraniotomie, sonstige	01.32.99↔	Lobotomie und Traktotomie, sonstige
01.24.00↔	Sonstige Kraniotomie, n.n.bez.	01.39.00↔	Sonstige Inzision am Gehirn, n.n.bez.
01.24.10↔	Sonstige Kraniotomie mit Dekompression	01.39.10↔	Sonstige Inzision am Gehirn zur Entleerung eines intrazerebralen Hämatoms
01.24.11↔	Sonstige Kraniotomie zur Entleerung eines epiduralen Hämatoms	01.39.11↔	Sonstige Inzision am Gehirn zur Entleerung eines intrazerebralen Abszesses
01.24.12↔	Sonstige Kraniotomie zur Entleerung eines epiduralen Empyems	01.39.19↔	Sonstige Inzision am Gehirn, Entleerung von sonstiger intrazerebraler Flüssigkeit
01.24.13↔	Sonstige Kraniotomie, Einlegen von alloplastischem Material oder Medikamententrägers in den Schädelknochen oder Epiduralraum	01.39.20↔	Sonstige Inzision am Gehirn, Stereotaktische Entleerung eines intrakraniellen Hämatoms
01.24.14↔	Sonstige Kraniotomie, Entfernung von alloplastischem Material oder Medikamententrägers aus Schädelknochen oder Epiduralraum	01.39.21↔	Sonstige Inzision am Gehirn, Stereotaktische Entleerung eines intrakraniellen Abszesses
01.24.15↔	Sonstige Kraniotomie, Entfernung eines Fremdkörpers aus Schädelknochen oder Epiduralraum	01.39.29↔	Sonstige Inzision am Gehirn, Stereotaktische Entleerung sonstiger intrakranieller Flüssigkeit
01.24.16↔	Sonstige Kraniotomie, sonstige Drainage epiduraler Flüssigkeit oder aus sonstigen Gründen	01.39.30↔	Sonstige Inzision am Gehirn, Entfernung eines intrazerebralen Fremdkörpers
01.24.20↔	Kraniotomie der Kalotte als Zugang, n.n.bez.	01.39.40↔	Anlegen einer externen Drainage am Liquorsystem (z.B. ventrikulär, zisternal, subdural)
01.24.21↔	Bohrlochreparation der Kalotte als Zugang	01.39.41↔	Anlegen eines Reservoirs am Liquorsystem (z.B. ventrikulär, zisternal, subdural)
01.24.22↔	Stereotaktisch geführte Schädelöffnung über die Kalotte als Zugang	01.39.42↔	Entfernen eines Reservoirs am Liquorsystem (z.B. ventrikulär, zisternal, subdural)
01.24.29↔	Kraniotomie der Kalotte als Zugang, sonstige	01.39.50↔	Entfernung eines intrakraniellen Implantates
01.24.30↔	Zugang durch die Schädelbasis, n.n.bez.	01.39.99↔	Sonstige Inzision am Gehirn, sonstige
01.24.31↔	Zugang durch die Schädelbasis, transoral	01.41↔	Operationen am Thalamus
01.24.32↔	Zugang durch die Schädelbasis, transoral mit Spaltung des weichen Gaumens	01.42↔	Operationen am Globus pallidum
01.24.33↔	Zugang durch die Schädelbasis, transoral mit Spaltung des weichen und harten Gaumens	01.51.00↔	Exzision von Läsion oder Gewebe an den Hirnhäuten, n.n.bez.
01.24.34↔	Zugang durch die Schädelbasis, transsphenoidal	01.51.10↔	Exzision von Tumorgewebe an den Hirnhäuten mit Präparation von infiltriertem Nachbargewebe
01.24.35↔	Zugang durch die Schädelbasis, transthemoidal	01.51.99↔	Exzision von Läsion oder Gewebe an den Hirnhäuten, sonstige
01.24.36↔	Zugang durch die Schädelbasis, transmastoideal	01.52.00↔	Hemisphärektomie, n.n.bez.
01.24.37↔	Zugang durch die Schädelbasis, translabyrinthär	01.52.10↔	Hemisphärektomie, hirneigenes intrazerebrales Tumorgewebe
01.24.38↔	Zugang durch die Schädelbasis, transpyramidal	01.52.11↔	Hemisphärektomie, nicht hirneigenes intrazerebrales Tumorgewebe
01.24.39↔	Zugang durch die Schädelbasis, sonstige	01.52.99↔	Hemisphärektomie, sonstige
01.24.3a↔	Zugang durch die Schädelbasis, transkondylär	01.53.00↔	Lobektomie am Gehirn, n.n.bez.
01.24.3b↔	Zugang durch die Schädelbasis, transorbital	01.53.10↔	Lobektomie am Gehirn, hirneigenes intrazerebrales Tumorgewebe
01.24.3c↔	Zugang durch die Schädelbasis, mit Le-Fort-I-Osteotomie	01.53.11↔	Lobektomie am Gehirn, nicht hirneigenes intrazerebrales Tumorgewebe
01.24.99↔	Sonstige Kraniotomie, sonstige	01.53.99↔	Lobektomie am Gehirn, sonstige
01.25.00↔	Sonstige Kraniektomie, n.n.bez.	01.59.00↔	Sonstige Exzision oder Destruktion von Läsion oder Gewebe am Gehirn, n.n.bez.
01.25.10↔	Sonstige Kraniektomie mit Dekompression		
01.25.11↔	Sonstige Kraniektomie zur Entleerung eines epiduralen Hämatoms		
01.25.12↔	Sonstige Kraniektomie zur Entleerung eines epiduralen Empyems		
01.25.13↔	Sonstige Kraniektomie zur Entfernung eines Fremdkörpers aus Schädelknochen oder Epiduralraum		
01.25.14↔	Sonstige Kraniektomie mit Einlegen von alloplastischem Material oder eines Medikamententrägers in den Schädelknochen oder Epiduralraum		
01.25.19↔	Sonstige Kraniektomie zur Drainage epiduraler Flüssigkeit oder aus sonstigen Gründen		

01.59.10↔	Sonstige Exzision von hirneigenem intrazerebralen Tumorgewebe am Gehirn	02.41.99↔	Spülung und Exploration eines Ventrikelschunts, sonstige
01.59.11↔	Sonstige Exzision von nicht hirneigenem intrazerebralen Tumorgewebe am Gehirn	02.42.00↔	Ersetzen eines Ventrikelschunts, n.n.bez.
01.59.12↔	Sonstige Exzision von Läsion oder Gewebe am Gehirn, Debridement einer Kontusion am Gehirn	02.42.10↔	Ersetzen eines Ventrikelschunts, zentraler Teil
01.59.19↔	Sonstige Exzision von Läsion oder Gewebe am Gehirn, sonstige	02.42.20↔	Ersetzen eines Ventrikelschunts, peripherer Teil
01.59.20↔	Sonstige Destruktion von hirneigenem intrazerebralen Tumorgewebe am Gehirn	02.42.99↔	Ersetzen eines Ventrikelschunts, sonstige
01.59.21↔	Sonstige Destruktion von nicht hirneigenem intrazerebralen Tumorgewebe am Gehirn	02.43↔	Entfernen eines Ventrikelschunts
01.59.29↔	Sonstige Destruktion von Läsion oder Gewebe am Gehirn, sonstige	02.91↔	Lösung von kortikalen Adhäsionen
01.59.99↔	Sonstige Exzision oder Destruktion von Läsion oder Gewebe am Gehirn, sonstige	02.92↔	Plastische Rekonstruktion am Gehirn
01.6x.10↔	Exzision und Destruktion von Tumorgewebe an der Schädelbasis	02.93.00↔	Implantation oder Ersetzen der Elektrode(n) eines intrakraniellen Neurostimulators, n.n.bez.
01.6x.11↔	Exzision und Destruktion von Tumorgewebe an der Kalotte	02.93.10↔	Implantation oder Ersetzen von temporären Mikroelektroden zur monolokulären Ableitung und Stimulation
01.6x.20↔	Exzision und Destruktion vom sonstigem erkrankten Gewebe an der Schädelbasis	02.93.11↔	Implantation oder Ersetzen von temporären Mikroelektroden zur multilokulären Ableitung und Stimulation
01.6x.21↔	Exzision und Destruktion von sonstigem erkrankten Gewebe an der Kalotte	02.93.20↔	Implantation oder Ersetzen von permanenten Mikroelektroden zur monolokulären Ableitung und Stimulation
01.6x.22↔	Exzision und Destruktion von sonstigem erkrankten Gewebe an der Kalotte mit Hirnhäuten	02.93.21↔	Implantation oder Ersetzen von permanenten Mikroelektroden zur multilokulären Ableitung und Stimulation
02.01↔	Eröffnen einer Schädelnaht	02.93.99↔	Implantation oder Ersetzen der Elektrode(n) eines intrakraniellen Neurostimulators, sonstige
02.02↔	Elevation von Frakturfragmenten vom Schädel	02.94↔	Einsetzen oder Ersetzen von Crutchfield-Klemme oder Halotraktion
02.03↔	Bildung eines Schädelknochenlappens	02.96↔	Einsetzen einer sphenoidalen Elektrode
02.04.00↔	Knochen transplantation an den Schädel, n.n.bez.	02.99.10↔	Stereotaktische Eingriffe am Liquorsystem
02.04.10↔	Knochen transplantation an den Schädel, Schädeldach	02.99.11↔	Stereotaktische Implantation und Explantation von radioaktivem Material als selbständiger Eingriff
02.04.99↔	Knochen transplantation an den Schädel, sonstige	02.99.12↔	Stereotaktische Implantation von Gewebe an Schädel, Gehirn und Hirnhäuten
02.05.00↔	Einsetzen einer Schädelknochenplatte, n.n.bez.	02.99.13↔	Stereotaktische Instillation von Medikamenten als selbständiger Eingriff
02.05.10↔	Einsetzen einer Schädelknochenplatte (CAD-Implantat) an Hirnschädel ohne Beteiligung des Gesichtsschädels, einfacher Defekt	02.99.14↔	Stereotaktische Implantation, Revision oder Wechsel von intrazerebralen Kathetern zur intraventrikulären Infusion
02.05.11↔	Einsetzen einer Schädelknochenplatte (CAD-Implantat) an Hirnschädel ohne Beteiligung des Gesichtsschädels, großer oder komplexer Defekt	02.99.20↔	Umwandlung eines Liquorschunts (oder Hirnwasserableitung) in eine Mehrfachableitung
02.05.20↔	Einsetzen einer Schädelknochenplatte (CAD-Implantat) an Hirnschädel mit Beteiligung von Orbita, Temporalregion oder frontalem Sinus (bis zu 2 Regionen)	02.99.29↔	Sonstige Revision und Entfernung von Liquorableitungen
02.05.30↔	Einsetzen einer Schädelknochenplatte (CAD-Implantat) an Hirnschädel mit Beteiligung multipler Regionen des Gesichtsschädels (ab 3 Regionen)	02.99.30↔	Implantation oder Wechsel einer intrakraniellen Messsonde
02.05.99↔	Einsetzen einer Schädelknochenplatte, sonstige	02.99.31↔	Revision (ohne Wechsel) einer intrakraniellen Messsonde
02.06.00↔	Sonstige Osteoplastik am Schädel, n.n.bez.	02.99.40↔	Implantation oder Wechsel einer Neuroprothese
02.06.10↔	Frontoorbitale Kranioplastik zur Verlagerung	02.99.41↔	Revision (ohne Wechsel) einer Neuroprothese
02.06.20↔	Rekonstruktion des Hirnschädels ohne Beteiligung des Gesichtsschädels, mit einfachem Implantat (Knochenzement)	02.99.50↔	Implantation und Entfernung eines Katheter-Ballon-Systems zur intrazerebralen Brachytherapie
02.06.30↔	Rekonstruktion von Hirn- und Gesichtsschädel, mit einfachem Implantat (Knochenzement) oder Transplantation	02.99.70↔	Revision (ohne Ersetzen) der Elektroden eines intrakraniellen Neurostimulators, n.n.bez.
02.06.99↔	Sonstige Osteoplastik am Schädel (Kranioplastik), sonstige	02.99.71↔	Revision (ohne Ersetzen) der Elektroden eines intrakraniellen Neurostimulators, stereotaktisch, permanentes Einzelelektrodensystem zur Dauerstimulation
02.07↔	Entfernen einer Schädelknochenplatte	02.99.72↔	Revision (ohne Ersetzen) der Elektroden eines intrakraniellen Neurostimulators, stereotaktisch, permanentes Mehrelektrodensystem zur Dauerstimulation
02.11↔	Einfache Naht an der Dura mater des Gehirns	02.99.79↔	Revision (ohne Ersetzen) der Elektroden eines intrakraniellen Neurostimulators, sonstige
02.12.00↔	Sonstige Rekonstruktion an den Hirnhäuten, n.n.bez.	02.99.90↔	Sonstige stereotaktische Operationen an Schädel, Gehirn und Hirnhäuten
02.12.10↔	Sonstige Rekonstruktion an den Hirnhäuten ohne Kranioplastik	03.01.00↔	Entfernen eines Fremdkörpers vom Spinalkanal, n.n.bez.
02.12.20↔	Sonstige Rekonstruktion an den Hirnhäuten mit Kranioplastik	03.01.10↔	Entfernen eines Fremdkörpers vom Spinalkanal, epidural
02.12.21↔	Sonstige Duraplastik mit Kranioplastik an der Konvexität	03.01.99↔	Entfernen eines Fremdkörpers vom Spinalkanal, sonstige
02.12.22↔	Sonstige Duraplastik mit Kranioplastik am kraniozervikalen Übergang	03.02↔	Relaminektomie
02.12.99↔	Sonstige Rekonstruktion an den Hirnhäuten, sonstige	03.09.00↔	Sonstige Exploration und Dekompression am Spinalkanal, n.n.bez.
02.13↔	Ligatur eines Gefäßes der Hirnhäute	03.09.10↔	Zugang zur Halswirbelsäule, n.n.bez.
02.14↔	Exzision am Plexus chorioideus	03.09.11↔	Zugang zur Halswirbelsäule, ventral, 1 Segment
02.2↔	Ventrikulostomie	03.09.12↔	Zugang zur Halswirbelsäule, ventral, 2 Segmente
02.31↔	Ventrikelschunt zu Strukturen in Kopf und Hals	03.09.13↔	Zugang zur Halswirbelsäule, ventral, 3 und mehr Segmente
02.32↔	Ventrikelschunt zum Kreislaufsystem	03.09.14↔	Zugang zur Halswirbelsäule (durch Laminotomie oder Hemilamektomie), dorsal, 1 Segment
02.33↔	Ventrikelschunt zur Thoraxhöhle	03.09.15↔	Zugang zur Halswirbelsäule (durch Laminotomie oder Hemilamektomie), dorsal, 2 Segmente
02.34↔	Ventrikelschunt zu Bauchhöhle und Bauchorganen	03.09.16↔	Zugang zur Halswirbelsäule (durch Laminotomie oder Hemilamektomie), dorsal, 3 und mehr Segmente
02.35↔	Ventrikelschunt zum Harnwegssystem	03.09.17↔	Zugang zum kraniozervikalem Uebergang
02.39↔	Sonstige Operationen zum Einrichten einer Ventrikeldrainage	03.09.19↔	Zugang zur Halswirbelsäule, sonstige
02.41.00↔	Spülung und Exploration eines Ventrikelschunts, n.n.bez.	03.09.20↔	Zugang zur Brustwirbelsäule, n.n.bez.
02.41.10↔	Spülung und Exploration eines Ventrikelschunts, zentraler Teil		
02.41.20↔	Spülung und Exploration eines Ventrikelschunts, peripherer Teil		

03.09.21↔	Zugang zur Brustwirbelsäule, ventral, 1 Segment	03.59.10↔	Sonstige plastische Rekonstruktion und Operationen an Strukturen des Spinalkanals, Verschluss einer Diastematomyelie
03.09.22↔	Zugang zur Brustwirbelsäule, ventral, 2 Segmente	03.59.11↔	Sonstige plastische Rekonstruktion und Operationen an Strukturen des Spinalkanals, Durchtrennung eines Filum terminale
03.09.23↔	Zugang zur Brustwirbelsäule, ventral, 3 und mehr Segmente	03.59.12↔	Sonstige plastische Rekonstruktion und Operationen an Strukturen des Spinalkanals, Verschluss einer spinalen Fistel
03.09.24↔	Zugang zur Brustwirbelsäule (durch Laminotomie oder Hemilamektomie), dorsal, 1 Segment	03.59.13↔	Sonstige plastische Rekonstruktion und Operationen an Strukturen des Spinalkanals, Spinale Duraplastik
03.09.25↔	Zugang zur Brustwirbelsäule (durch Laminotomie oder Hemilamektomie), dorsal, 2 Segmente	03.59.99↔	Sonstige plastische Rekonstruktion und Operationen an Strukturen des Spinalkanals, sonstige
03.09.26↔	Zugang zur Brustwirbelsäule (durch Laminotomie oder Hemilamektomie), dorsal, 3 und mehr Segmente	03.6↔	Lösung von Adhäsionen an Rückenmark und Nervenwurzeln
03.09.29↔	Zugang zur Brustwirbelsäule, sonstige	03.71↔	Subarachnoido-peritonealer Shunt am Spinalkanal
03.09.30↔	Zugang zur Lendenwirbelsäule, n.n.bez.	03.72↔	Subarachnoido-ureteraler Shunt am Spinalkanal
03.09.31↔	Zugang zur Lendenwirbelsäule, ventral, 1 Segment	03.79↔	Sonstiger Shunt am Spinalkanal
03.09.32↔	Zugang zur Lendenwirbelsäule, ventral, 2 Segmente	03.8‡↔	Injektion einer destrukturierenden Substanz in den Spinalkanal
03.09.33↔	Zugang zur Lendenwirbelsäule, ventral, 3 und mehr Segmente	03.93.00↔	Implantation oder Ersetzen der Elektrode(n) eines spinalen Neurostimulators, n.n.bez.
03.09.34↔	Zugang zur Lendenwirbelsäule (durch Laminotomie oder Flavektomie), dorsal, 1 Segment	03.93.10↔	Implantation oder Ersetzen der Elektrode(n) eines temporären epiduralen Neurostimulators, Einzelelektrodensystems, Teststimulation
03.09.35↔	Zugang zur Lendenwirbelsäule (durch Laminotomie oder Flavektomie), dorsal, 2 Segmente	03.93.11↔	Implantation oder Ersetzen der Elektrode(n) eines temporären epiduralen Neurostimulators, Mehrelektrodensystems, Teststimulation
03.09.36↔	Zugang zur Lendenwirbelsäule (durch Laminotomie oder Flavektomie), dorsal, 3 und mehr Segmente	03.93.20↔	Implantation oder Ersetzen der Elektrode(n) eines permanenten epiduralen Neurostimulators, Einzelelektrodensystems, Dauerstimulation, perkutan
03.09.37↔	Zugang zur Lendenwirbelsäule, Zugang zum Os sacrum und zum Os coccygis	03.93.21↔	Implantation oder Ersetzen der Elektrode(n) eines permanenten epiduralen Neurostimulators, Mehrelektrodensystems, Dauerstimulation, perkutan
03.09.39↔	Zugang zur Lendenwirbelsäule, sonstige	03.93.22↔	Implantation oder Ersetzen der Elektrode(n) eines permanenten epiduralen Neurostimulators, Einzelelektrodensystems, Dauerstimulation, offen chirurgisch
03.09.40↔	Inzision des Spinalkanals, Rückenmark und Rückenmarkshäuten, n.n.bez.	03.93.23↔	Implantation oder Ersetzen der Elektrode(n) eines permanenten epiduralen Neurostimulators, Mehrelektrodensystems, Dauerstimulation, offen chirurgisch
03.09.41↔	Inzision des Spinalkanals zur Drainage epiduraler Flüssigkeit	03.93.30↔	Implantation oder Ersetzen einer subduralen Elektrode zur Vorderwurzelstimulation
03.09.43↔	Inzision von Rückenmark und Rückenmarkshäuten zur Drainage von subduraler Flüssigkeit	03.93.99↔	Implantation oder Ersetzen der Elektrode(n) eines spinalen Neurostimulators, sonstige
03.09.44↔	Inzision von Rückenmark und Rückenmarkshäuten zur Drainage eines intramedullären Hämatoms	03.97↔	Revision eines Shunts an den Rückenmarkshäuten
03.09.45↔	Inzision von Rückenmark und Rückenmarkshäuten zur Drainage eines intramedullären Abszesses	03.98↔	Entfernen eines Shunts von den Rückenmarkshäuten
03.09.49↔	Inzision des Spinalkanals, Rückenmark und Rückenmarkshäuten, sonstige	03.99.00↔	Sonstige Operation an Rückenmark und Strukturen des Spinalkanals, n.n.bez.
03.09.91↔	Sonstige Dekompression des Spinalkanals	03.99.10↔	Operation an intraspinalen Blutgefässen (z.B. Ligatur, Destruktion, Resektion)
03.09.99↔	Sonstige Exploration und Dekompression am Spinalkanal, sonstige	03.99.19↔	Sonstige Operationen an intraspinalen Blutgefässen
03.1↔	Durchtrennung einer intraspinalen Nervenwurzel	03.99.20↔	Operation am spinalen Liquorsystem, Anlegen eines subkutanen Reservoirs am spinalen Liquorsystem
03.21↔	Perkutane Chordotomie	03.99.21↔	Operation am spinalen Liquorsystem, Revision eines subkutanen Reservoirs, eines Katheters oder einer Medikamentenpumpe zur intrathekalen und epiduralen Infusion
03.29↔	Sonstige Chordotomie	03.99.22↔	Operation am spinalen Liquorsystem, Entfernung eines subkutanen Reservoirs am spinalen Liquorsystem
03.32.00↔	Biopsie an Rückenmark oder Rückenmarkshäuten, n.n.bez.	03.99.29↔	Sonstige Operationen am spinalen Liquorsystem
03.32.10↔	Geschlossene [perkutane] [Nadel-] Biopsie an Rückenmark oder Rückenmarkshäuten	03.99.30↔	Revision (ohne Ersetzen) der Elektrode(n) eines epiduralen Neurostimulators, Stabelektrode, Einzelelektrodensystem
03.32.20↔	Offene Biopsie an Rückenmark oder Rückenmarkshäuten	03.99.31↔	Revision (ohne Ersetzen) der Elektrode(n) eines epiduralen Neurostimulators, Stabelektrode, Mehrelektrodensystem
03.32.99↔	Biopsie an Rückenmark oder Rückenmarkshäuten, sonstige	03.99.32↔	Revision (ohne Ersetzen) der Elektrode(n) eines epiduralen Neurostimulators, Plattenelektrode, Einzelelektrodensystem
03.4x.00↔	Exzision oder Destruktion einer Läsion an Rückenmark oder Rückenmarkshäuten, n.n.bez.	03.99.33↔	Revision (ohne Ersetzen) der Elektrode(n) eines epiduralen Neurostimulators, Plattenelektrode, Mehrelektrodensystem
03.4x.10↔	Exzision oder Destruktion von Tumorgewebe an Rückenmark (intramedullär)	03.99.40↔	Revision (ohne Ersetzen) eines Katheters zur intrathekalen und epiduralen Infusion
03.4x.11↔	Exzision oder Destruktion von Tumorgewebe an Rückenmarkshäuten und Knochen	03.99.99↔	Sonstige Operation an Rückenmark und Strukturen des Spinalkanals, sonstige
03.4x.12↔	Exzision oder Destruktion von Tumorgewebe an intraspinalen Nervenwurzeln und Ganglien	04.01.00↔	Exzision eines Akustikusneurinoms, n.n.bez.
03.4x.19↔	Exzision oder Destruktion von Tumorgewebe an Rückenmark oder Rückenmarkshäuten, sonstige	04.01.10↔	Exzision eines Akustikusneurinoms durch Kraniotomie
03.4x.20↔	Exzision oder Destruktion einer sonstigen Läsion an Rückenmark (intramedullär)	04.01.11↔	Exzision eines Akustikusneurinoms, Translabrynthärer Zugang
03.4x.21↔	Exzision oder Destruktion einer sonstigen Läsion an Rückenmarkshäuten	04.01.99↔	Exzision eines Akustikusneurinoms, sonstige
03.4x.22↔	Exzision oder Destruktion einer sonstigen Läsion an intraspinalen Nervenwurzeln und Ganglien	04.02↔	Durchtrennung des N. trigeminus
03.4x.29↔	Exzision oder Destruktion einer sonstigen Läsion an Rückenmark oder Rückenmarkshäuten, sonstige		
03.4x.99↔	Exzision oder Destruktion einer Läsion an Rückenmark oder Rückenmarkshäuten, sonstige		
03.51↔	Plastische Rekonstruktion an einer spinalen Meningozele		
03.52↔	Plastische Rekonstruktion an einer spinalen Myelomeningozele		
03.53.11↔	Geschlossene Reposition einer Wirbelfraktur mit externer Fixation		
03.53.20↔	Offene Reposition einer Wirbelfraktur		
03.59.00↔	Sonstige plastische Rekonstruktion und Operationen an Strukturen des Spinalkanals, n.n.bez.		

04.03.00↔	Durchtrennung oder Quetschen (Crushing) von anderen kranialen und peripheren Nerven, n.n.bez.	04.12.99↔	Offene Biopsie an kranialem oder peripherem Nerv oder Ganglion, sonstige
04.03.10↔	Durchtrennung oder Quetschen (Crushing) des N. vestibulocochlearis	04.2x.00↔	Destruktion von kranialen und peripheren Nerven und Ganglien, n.n.bez.
04.03.11↔	Durchtrennung oder Quetschen (Crushing) von intrakraniellen Anteilen von sonstigen Hirnnerven und Ganglien	04.2x.10↔	Destruktion von intrakraniellen Hirnnerven und Ganglien
04.03.20↔	Durchtrennung oder Quetschen (Crushing) von extrakraniellen Hirnnerven	04.2x.20↔	Destruktion von extrakraniellen Hirnnerven
04.03.30↔	Durchtrennung oder Quetschen (Crushing) des Plexus brachialis	04.2x.30↔	Destruktion des Plexus brachialis
04.03.31↔	Durchtrennung oder Quetschen (Crushing) von Nerven der Schulter	04.2x.31↔	Destruktion von Nerven der Schulter
04.03.32↔	Durchtrennung oder Quetschen (Crushing) von Nerven des Armes und der Hand	04.2x.32↔	Destruktion von Nerven des Armes und der Hand
04.03.33↔	Durchtrennung oder Quetschen (Crushing) von Nerven des Rumpfes und der unteren Extremität	04.2x.33↔	Destruktion von Nerven des Rumpfes und Plexus lumbosacralis
04.03.99↔	Durchtrennung oder Quetschen (Crushing) von anderen kranialen und peripheren Nerven, sonstige	04.2x.34↔	Destruktion von Nerven des Beines und des Fußes
04.04.00↔	Sonstige Inzision an kranialen und peripheren Nerven, n.n.bez.	04.2x.39↔	Destruktion von sonstigen peripheren Nerven oder Ganglien
04.04.10↔	Sonstige Inzision am N. vestibulocochlearis	04.2x.99↔	Destruktion von kranialen und peripheren Nerven und Ganglien, sonstige
04.04.11↔	Sonstige Inzision an intrakraniellen Anteilen von sonstigen Hirnnerven und Ganglien	04.3x.00↔	Naht an kranialen oder peripheren Nerven, n.n.bez.
04.04.20↔	Sonstige Inzision an extrakraniellen Hirnnerven	04.3x.10↔	Epineurale Naht von extrakraniellen Hirnnerven, primär
04.04.30↔	Sonstige Inzision am Plexus brachialis	04.3x.11↔	Epineurale Naht des Plexus brachialis, primär
04.04.31↔	Sonstige Inzision an Nerven der Schulter	04.3x.12↔	Epineurale Naht von Nerven der Schulter, primär
04.04.32↔	Sonstige Inzision an Nerven des Armes und der Hand	04.3x.13↔	Epineurale Naht von Nerven am Arm, primär
04.04.33↔	Sonstige Inzision an Nerven des Rumpfes und der unteren Extremität	04.3x.14↔	Epineurale Naht von Nerven der Hand, primär
04.04.99↔	Sonstige Inzision an kranialen und peripheren Nerven, sonstige	04.3x.15↔	Epineurale Naht von Nerven des Rumpfes, primär
04.05.00↔	Exzision (und Destruktion) des Ganglion Gasseri, n.n.bez.	04.3x.16↔	Epineurale Naht von Nerven des Beines (inkl. Plexus lumbosacralis, Leiste, Beckenboden), primär
04.05.10↔	Exzision des Ganglion Gasseri	04.3x.17↔	Epineurale Naht von Nerven des Fußes, primär
04.05.20↔	Destruktion des Ganglion Gasseri	04.3x.19↔	Epineurale Naht von sonstigen kranialen oder peripheren Nerven, primär
04.05.99↔	Exzision (und Destruktion) des Ganglion Gasseri, sonstige	04.3x.20↔	Epineurale Naht von extrakraniellen Hirnnerven, sekundär
04.06.00↔	Sonstige Exzision von kranialen oder peripheren Ganglien, n.n.bez.	04.3x.21↔	Epineurale Naht des Plexus brachialis, sekundär
04.06.10↔	Exzision von intrakraniellen Ganglien	04.3x.22↔	Epineurale Naht von Nerven der Schulter, sekundär
04.06.20↔	Exzision von sonstigen peripheren Ganglien	04.3x.23↔	Epineurale Naht von Nerven am Arm, sekundär
04.06.99↔	Sonstige Exzision von kranialen oder peripheren Ganglien, sonstige	04.3x.24↔	Epineurale Naht von Nerven an der Hand, sekundär
04.07.00↔	Sonstige Exzision oder Avulsion von kranialen oder peripheren Nerven, n.n.bez.	04.3x.25↔	Epineurale Naht von Nerven des Rumpfes, sekundär
04.07.10↔	Exzision eines Nerven zur Transplantation	04.3x.26↔	Epineurale Naht von Nerven des Beines (inkl. Plexus lumbosacralis, Leiste, Beckenboden), sekundär
04.07.11↔	Entfernung eines Nervenimplantates	04.3x.27↔	Epineurale Naht von Nerven des Fußes, sekundär
04.07.20↔	Sonstige Exzision oder Avulsion von intrakraniellen Nerven	04.3x.29↔	Epineurale Naht von sonstigen kranialen und peripheren Nerven, sekundär
04.07.30↔	Sonstige Exzision oder Avulsion von extrakraniellen Hirnnerven	04.3x.30↔	Interfaszikuläre Naht von extrakraniellen Hirnnerven, primär
04.07.40↔	Sonstige Exzision oder Avulsion des Plexus brachialis	04.3x.31↔	Interfaszikuläre Naht des Plexus brachialis, primär
04.07.41↔	Sonstige Exzision oder Avulsion von Nerven der Schulter	04.3x.32↔	Interfaszikuläre Naht von Nerven der Schulter, primär
04.07.42↔	Sonstige Exzision oder Avulsion von Nerven des Armes und der Hand	04.3x.33↔	Interfaszikuläre Naht von Nerven am Arm, primär
04.07.43↔	Sonstige Exzision oder Avulsion von Nerven des Rumpfes und der unteren Extremität	04.3x.34↔	Interfaszikuläre Naht von Nerven an der Hand, primär
04.07.99↔	Sonstige Exzision oder Avulsion von kranialen oder peripheren Nerven, sonstige	04.3x.35↔	Interfaszikuläre Naht von Nerven des Rumpfes, primär
04.08.00↔	Optikuscheidenfensterung, n.n.bez.	04.3x.36↔	Interfaszikuläre Naht von Nerven des Beines (inkl. Plexus lumbosacralis, Leiste, Beckenboden), primär
04.08.10↔	Sonstige Operationen am N. opticus	04.3x.37↔	Interfaszikuläre Naht von Nerven des Fußes, primär
04.08.99↔	Optikuscheidenfensterung, sonstige	04.3x.39↔	Interfaszikuläre Naht von sonstigen kranialen und peripheren Nerven, primär
04.11.00↔	Geschlossene [perkutane] [Nadel-] Biopsie an kranialem oder peripherem Nerv oder Ganglion, n.n.bez.	04.3x.40↔	Interfaszikuläre Naht von extrakraniellen Hirnnerven, sekundär
04.11.10↔	Geschlossene [perkutane] [Nadel-] Biopsie an intrakraniellen Hirnnerven	04.3x.41↔	Interfaszikuläre Naht des Plexus brachialis, sekundär
04.11.20↔	Geschlossene [perkutane] [Nadel-] Biopsie an extrakraniellen Hirnnerven	04.3x.42↔	Interfaszikuläre Naht von Nerven der Schulter, sekundär
04.12.00↔	Offene Biopsie an kranialem oder peripherem Nerv oder Ganglion, n.n.bez.	04.3x.43↔	Interfaszikuläre Naht von Nerven am Arm, sekundär
04.12.10↔	Offene Biopsie an intrakraniellen Hirnnerven	04.3x.44↔	Interfaszikuläre Naht von Nerven an der Hand, sekundär
04.12.20↔	Offene Biopsie an extrakraniellen Hirnnerven	04.3x.45↔	Interfaszikuläre Naht von Nerven des Rumpfes, sekundär
04.12.30↔	Offene Biopsie am Plexus brachialis	04.3x.46↔	Interfaszikuläre Naht von Nerven des Beines (inkl. Plexus lumbosacralis, Leiste, Beckenboden), sekundär
04.12.31↔	Offene Biopsie an Nerven der Schulter	04.3x.47↔	Interfaszikuläre Naht von Nerven des Fußes, sekundär
04.12.32↔	Offene Biopsie an Nerven des Armes und der Hand	04.3x.49↔	Interfaszikuläre Naht von sonstigen kranialen und peripheren Nerven, sekundär
04.12.33↔	Offene Biopsie an Nerven des Rumpfes	04.3x.99↔	Naht an kranialen oder peripheren Nerven, sonstige
04.12.34↔	Offene Biopsie an Nerven des Plexus lumbosacralis	04.41↔	Dekompression an der Wurzel des N. trigeminus
04.12.35↔	Offene Biopsie an Nerven der unteren Extremität	04.42.00↔	Sonstige Dekompression an kranialen Nerven, n.n.bez.
		04.42.10↔	Sonstige Dekompression an kranialen Nerven, intrakraniell
		04.42.20↔	Sonstige Dekompression an kranialen Nerven, extrakraniell
		04.42.99↔	Sonstige Dekompression an kranialen Nerven, sonstige
		04.43.00↔	Entlastung am Karpaltunnel, n.n.bez.
		04.43.10↔	Entlastung am Karpaltunnel, endoskopisch
		04.43.99↔	Entlastung am Karpaltunnel, sonstige
		04.44↔	Entlastung am Tarsaltunnel
		04.49.00↔	Sonstige Dekompression oder Lösung von Adhäsionen an peripherem Nerv oder Ganglion, n.n.bez.

04.49.10↔	Sonstige Dekompression oder Lösung von Adhäsionen am Plexus brachialis	04.74.00↔	Sonstige Anastomose eines kranialen oder peripheren Nervs, n.n.bez.
04.49.11↔	Sonstige Dekompression oder Lösung von Adhäsionen an Nerven der Schulter	04.74.10↔	Fazio-faziale Nerven-Anastomose
04.49.12↔	Sonstige Dekompression oder Lösung von Adhäsionen an Nerven des Armes	04.74.11↔	Interkosto-faszikuläre Nerven-Anastomose
04.49.13↔	Sonstige Dekompression oder Lösung von Adhäsionen an Nerven der Hand	04.74.99↔	Sonstige Anastomose eines kranialen oder peripheren Nervs, sonstige
04.49.14↔	Sonstige Dekompression oder Lösung von Adhäsionen am Plexus lumbosacralis, Leiste und Beckenboden	04.75↔	Revision einer früheren plastischen Rekonstruktion an einem kranialen oder peripheren Nerv
04.49.15↔	Sonstige Dekompression oder Lösung von Adhäsionen an Nerven des Beines	04.76↔	Plastische Rekonstruktion einer alten traumatischen Verletzung an kranialen und peripheren Nerven
04.49.16↔	Sonstige Dekompression oder Lösung von Adhäsionen an Nerven des Fußes	04.79.00↔	Sonstige Neuroplastik, n.n.bez.
04.49.99↔	Sonstige Dekompression oder Lösung von Adhäsionen an sonstigen peripheren Nerven oder Ganglion, sonstige	04.79.10↔	Transplantation und Transposition eines extrakraniellen Hirnnerven mit epineuraler Naht
04.5x.00↔	Transplantation von kranialem oder peripherem Nerv, n.n.bez.	04.79.11↔	Transplantation und Transposition des Plexus brachialis mit epineuraler Naht
04.5x.10↔	Transplantation von extrakraniellen Hirnnerven	04.79.12↔	Transplantation und Transposition von Nerven der Schulter mit epineuraler Naht
04.5x.11↔	Transplantation von Plexus brachialis und Nerven der Schulter	04.79.13↔	Transplantation und Transposition eines Nerven des Armes und der Hand mit epineuraler Naht
04.5x.12↔	Transplantation von Nerven des Armes und der Hand	04.79.14↔	Transplantation und Transposition von Nerven des Rumpfes und der unteren Extremität mit epineuraler Naht
04.5x.13↔	Transplantation von Nerven des Rumpfes und der unteren Extremität	04.79.19↔	Transplantation und Transposition eines sonstigen Nervens mit epineuraler Naht
04.5x.19↔	Transplantation von sonstigem kranialem oder peripherem Nerv	04.79.20↔	Transplantation und Transposition eines Nerven mit interfaszikulärer Naht
04.5x.99↔	Transplantation von kranialem oder peripherem Nerv, sonstige	04.79.21↔	Transplantation und Transposition eines extrakraniellen Hirnnerven mit interfaszikulärer Naht
04.6x.00↔	Transposition von kranialen und peripheren Nerven, n.n.bez.	04.79.22↔	Transplantation und Transposition des Plexus brachialis mit interfaszikulärer Naht
04.6x.10↔	Transposition eines extrakraniellen Hirnnerven mit epineuraler primärer Naht	04.79.23↔	Transplantation und Transposition von Nerven der Schulter mit interfaszikulärer Naht
04.6x.11↔	Transposition eines extrakraniellen Hirnnerven mit epineuraler sekundärer Naht	04.79.24↔	Transplantation und Transposition eines Nerven des Armes und der Hand mit interfaszikulärer Naht
04.6x.12↔	Transposition eines extrakraniellen Hirnnerven mit interfaszikulärer primärer und sekundärer Naht	04.79.25↔	Transplantation und Transposition von Nerven des Rumpfes und der unteren Extremität mit interfaszikulärer Naht
04.6x.20↔	Transposition des Plexus brachialis mit epineuraler primärer Naht	04.79.29↔	Transplantation und Transposition eines sonstigen Nerven mit interfaszikulärer Naht
04.6x.21↔	Transposition des Plexus brachialis mit epineuraler sekundärer Naht	04.79.99↔	Sonstige Neuroplastik, sonstige
04.6x.22↔	Transposition des Plexus brachialis mit interfaszikulärer primärer Naht	04.92.00↔	Implantation oder Ersetzen der Elektrode(n) eines peripheren Neurostimulators, n.n.bez.
04.6x.23↔	Transposition des Plexus brachialis mit interfaszikulärer sekundärer Naht	04.92.10↔	Implantation oder Ersetzen der Elektrode(n) eines temporären peripheren Neurostimulators, Einzelelektrodensystems, Teststimulation
04.6x.30↔	Transposition eines Nerven der Schulter mit epineuraler primärer und sekundärer Naht	04.92.11↔	Implantation oder Ersetzen der Elektrode(n) eines temporären peripheren Neurostimulators, Mehrelektrodensystems, Teststimulation
04.6x.31↔	Transposition eines Nerven der Schulter mit interfaszikulärer primärer und sekundärer Naht	04.92.20↔	Implantation oder Ersetzen der Elektrode(n) eines permanenten peripheren Neurostimulators, Stabelektrode, Einzelelektrodensystems, perkutan
04.6x.40↔	Transposition eines Nerven des Armes mit epineuraler primärer Naht	04.92.21↔	Implantation oder Ersetzen der Elektrode(n) eines permanenten peripheren Neurostimulators, Stabelektrode, Mehrelektrodensystems, perkutan
04.6x.41↔	Transposition eines Nerven des Armes mit epineuraler sekundärer Naht	04.92.30↔	Implantation oder Ersetzen der Elektrode(n) eines permanenten peripheren Neurostimulators, Plattenelektrode, Einzelelektrodensystems, offen chirurgisch
04.6x.42↔	Transposition eines Nerven des Armes mit interfaszikulärer primärer Naht	04.92.31↔	Implantation oder Ersetzen der Elektrode(n) eines permanenten peripheren Neurostimulators, Plattenelektrode, Mehrelektrodensystems, offen chirurgisch
04.6x.43↔	Transposition eines Nerven des Armes mit interfaszikulärer sekundärer Naht	04.92.40↔	Implantation oder Ersetzen einer Vagusnervstimulationselektrode
04.6x.50↔	Transposition eines Nerven des Rumpfes und der unteren Extremität mit epineuraler primärer und sekundärer Naht	04.92.99↔	Implantation oder Ersetzen der Elektrode(n) eines peripheren Neurostimulators, sonstige
04.6x.51↔	Transposition eines Nerven des Rumpfes und der unteren Extremität mit interfaszikulärer primärer und sekundärer Naht	04.93.00↔	Entfernen der Elektrode(n) eines peripheren Neurostimulators, n.n.bez.
04.6x.60↔	Transposition eines Nerven der Hand mit interfaszikulärer primärer und sekundärer Naht	04.93.10↔	Entfernen der Elektrode(n) eines peripheren Neurostimulators, Stabelektrode, Einzelelektrodensystem
04.6x.70↔	Transposition mit Neurolyse und Dekompression eines extrakraniellen Hirnnerven	04.93.11↔	Entfernen der Elektrode(n) eines peripheren Neurostimulators, Stabelektrode, Mehrelektrodensystem
04.6x.71↔	Transposition mit Neurolyse und Dekompression des Plexus brachialis oder eines Nerven der Schulter	04.93.20↔	Entfernen der Elektrode(n) eines peripheren Neurostimulators, Plattenelektrode, Einzelelektrodensystem
04.6x.72↔	Transposition mit Neurolyse und Dekompression eines Nerven des Armes	04.93.21↔	Entfernen der Elektrode(n) eines peripheren Neurostimulators, Plattenelektrode, Mehrelektrodensystem
04.6x.73↔	Transposition mit Neurolyse und Dekompression eines Nerven der Hand	04.93.40↔	Entfernen einer Vagusnervelektrode
04.6x.74↔	Transposition mit Neurolyse und Dekompression eines Nerven des Rumpfes und der unteren Extremität		
04.6x.75↔	Transposition von sonstigen kranialen und peripheren Nerven		
04.6x.99↔	Transposition von kranialen und peripheren Nerven, sonstige		
04.71↔	Hypoglossio-faziale Anastomose		
04.72↔	Akzessorio-faziale Anastomose		
04.73↔	Akzessorio-hypoglossale Anastomose		

04.93.99↔	Entfernen der Elektrode(n) eines peripheren Neurostimulators, sonstige	06.52.99↔	Vollständige substernale Thyreoidektomie, sonstige
04.94.10↔	Revision (ohne Ersetzen) der Elektrode(n) eines peripheren Neurostimulators, n.n.bez.	06.6x.00↔	Exzision einer Thyreoidea linguialis, n.n.bez.
04.94.11↔	Revision (ohne Ersetzen) der Elektrode(n) eines peripheren Neurostimulators, Stabelektrode, Einzelelektrodensystem	06.6x.10↔	Exzision einer Thyreoidea linguialis, transoral
04.94.12↔	Revision (ohne Ersetzen) der Elektrode(n) eines peripheren Neurostimulators, Stabelektrode, Mehrelektrodensystem	06.6x.11↔	Exzision einer Thyreoidea linguialis Transzervikal, ohne Resektion des medialen Zungenbeines
04.94.13↔	Revision (ohne Ersetzen) der Elektrode(n) eines peripheren Neurostimulators, Plattenelektrode, Einzelelektrodensystem	06.6x.12↔	Exzision einer Thyreoidea linguialis Transzervikal, mit Resektion des medialen Zungenbeines
04.94.14↔	Revision (ohne Ersetzen) der Elektrode(n) eines peripheren Neurostimulators, Plattenelektrode, Mehrelektrodensystem	06.6x.99↔	Exzision einer Thyreoidea linguialis, sonstige
04.94.99↔	Revision (ohne Ersetzen) der Elektrode(n) eines peripheren Neurostimulators, sonstige	06.7x.00↔	Exzision des Ductus thyreoglossus, n.n.bez.
04.99.00↔	Sonstige Operation an kranialen und peripheren Nerven, n.n.bez.	06.7x.10↔	Exzision einer medianen Halszyste, ohne Resektion des medialen Zungenbeines
04.99.10↔	Implantation oder Ersetzen einer peripheren Neuroprothese	06.7x.11↔	Exzision einer medianen Halszyste, mit Resektion des medialen Zungenbeines
04.99.11↔	Revision (ohne Ersetzen) einer peripheren Neuroprothese	06.7x.12↔	Exzision einer medianen Halsfistel, ohne Resektion des medialen Zungenbeines
04.99.12↔	Entfernung einer peripheren Neuroprothese	06.7x.13↔	Exzision einer medianen Halsfistel, mit Resektion des medialen Zungenbeines
04.99.99↔	Sonstige Operation an kranialen und peripheren Nerven, sonstige	06.7x.14↔	Sekundärer Eingriff zur Exzision des Ductus thyreoglossus, mit Resektion des medialen Zungenbeines
05.0↔	Durchtrennung von sympathischen Nerven oder Ganglien	06.7x.15↔	Sekundärer Eingriff zur Exzision des Ductus thyreoglossus, ohne Resektion des medialen Zungenbeines
05.11↔	Biopsie an einem sympathischen Nerv oder Ganglion	06.7x.99↔	Exzision des Ductus thyreoglossus, sonstige
05.21↔	Exzision des Ganglion sphenopalatinum	06.81.00↔	Vollständige Parathyreoidektomie, n.n.bez.
05.22↔	Zervikale Sympathektomie	06.81.10↔	Vollständige Parathyreoidektomie, ohne Replantation
05.23↔	Lumbale Sympathektomie	06.81.13↔	Vollständige Parathyreoidektomie durch Sternotomie, ohne Replantation
05.24↔	Präsakrale Sympathektomie	06.81.99↔	Vollständige Parathyreoidektomie, sonstige
05.25↔	Periarterielle Sympathektomie	06.89.00↔	Partielle Parathyreoidektomie, n.n.bez.
05.26↔	Thorakale Sympathektomie	06.89.11↔	Reexploration mit partieller Parathyreoidektomie
05.29↔	Sonstige Sympathektomie und Exzision eines Ganglions	06.89.13↔	Sonstige Operationen an der Nebenschilddrüse durch Sternotomie
05.81↔	Plastische Rekonstruktion an sympathischem Nerv oder Ganglion	06.89.99↔	Partielle Parathyreoidektomie, sonstige
05.89↔	Sonstige Operation an sympathischem Nerv oder Ganglion	06.91↔	Durchtrennung des Isthmus thyreoideae
05.9↔	Sonstige Operationen am Nervensystem	06.92↔	Ligatur von Gefäßen der Schilddrüse
06.02↔	Wiedereröffnung einer Wunde im Gebiet der Schilddrüse	06.93↔	Naht an der Schilddrüse
06.09.00↔	Sonstige Inzision im Gebiet der Schilddrüse, n.n.bez.	06.94↔	Reimplantation von Schilddrüsengewebe
06.09.10↔	Sonstige Inzision im Gebiet der Schilddrüse: Ohne weitere Maßnahmen	06.95.00↔	Reimplantation von Nebenschilddrüsengewebe, n.n.bez.
06.09.11↔	Sonstige Inzision im Gebiet der Schilddrüse: Drainage	06.95.10↔	Vollständige Parathyreoidektomie, mit Replantation, n.n.bez.
06.09.99↔	Sonstige Inzision im Gebiet der Schilddrüse, sonstige	06.95.11↔	Vollständige Parathyreoidektomie, mit Replantation orthotop
06.12↔	Offene Biopsie an der Schilddrüse	06.95.12↔	Vollständige Parathyreoidektomie, mit Replantation heterotop
06.13.00↔	Biopsie an der Nebenschilddrüse, n.n.bez.	06.95.20↔	Vollständige Parathyreoidektomie durch Sternotomie, mit Replantation, n.n.bez.
06.13.12↔	Offene Biopsie an der Nebenschilddrüse	06.95.21↔	Vollständige Parathyreoidektomie durch Sternotomie, mit Replantation orthotop
06.13.99↔	Biopsie an der Nebenschilddrüse, sonstige	06.95.22↔	Vollständige Parathyreoidektomie durch Sternotomie, mit Replantation heterotop
06.2x.00↔	Unilaterale Hemithyreoidektomie, n.n.bez.	06.95.99↔	Reimplantation von Nebenschilddrüsengewebe, sonstige
06.2x.11↔	Unilaterale Hemithyreoidektomie, ohne Parathyreoidektomie	06.98.00↔	Sonstige Operationen an der Schilddrüse, n.n.bez.
06.2x.12↔	Unilaterale Hemithyreoidektomie, mit Parathyreoidektomie	06.98.10↔	Plastische Rekonstruktion der Schilddrüse
06.2x.99↔	Sonstige unilaterale Hemithyreoidektomie	06.98.99↔	Sonstige Operationen an der Schilddrüse, sonstige
06.31↔	Exzision einer Läsion an der Schilddrüse	06.99.00↔	Sonstige Operationen an der Nebenschilddrüse, n.n.bez.
06.39.00↔	Sonstige partielle Thyreoidektomie, n.n.bez.	06.99.10↔	Plastische Rekonstruktion der Nebenschilddrüse
06.39.10↔	Exzision eines Schilddrüsen Knotens	06.99.99↔	Sonstige Operationen an der Nebenschilddrüse, sonstige
06.39.11↔	Subtotale Resektion der Schilddrüse einseitig mit Exzision eines Knotens der Gegenseite	07.12↔	Offene Biopsie an der Nebenniere
06.39.12↔	Subtotale Resektion der Schilddrüse einseitig mit Hemithyreoidektomie der Gegenseite	07.13.00↔	Biopsie an der Hypophyse, transfrontaler Zugang, n.n.bez.
06.39.13↔	Reexploration der Schilddrüse mit partieller Resektion	07.13.10↔	Geschlossene [perkutane] [Nadel-] Biopsie an der Hypophyse durch transfrontalen Zugang
06.39.14↔	Partielle Schilddrüsenresektion: Resektion des Isthmus	07.13.11↔	Offene Biopsie an der Hypophyse durch transfrontalen Zugang
06.39.15↔	Subtotale Resektion der Schilddrüse	07.13.12↔	Stereotaktische Biopsie an der Hypophyse durch transfrontalen Zugang
06.39.99↔	Sonstige partielle Thyreoidektomie, sonstige	07.13.99↔	Biopsie an der Hypophyse, transfrontaler Zugang, sonstige
06.4x.00↔	Vollständige (totale) Thyreoidektomie, n.n.bez.	07.14.00↔	Biopsie an der Hypophyse, transsphenoidaler Zugang, n.n.bez.
06.4x.10↔	Vollständige (totale) Thyreoidektomie ohne Parathyreoidektomie	07.14.10↔	Geschlossene [perkutane] [Nadel-] Biopsie an der Hypophyse durch transsphenoidalen Zugang
06.4x.11↔	Vollständige (totale) Thyreoidektomie mit Parathyreoidektomie	07.14.11↔	Offene Biopsie an der Hypophyse durch transsphenoidalen Zugang
06.4x.99↔	Vollständige (totale) Thyreoidektomie, sonstige	07.14.12↔	Stereotaktische Biopsie an der Hypophyse durch transsphenoidalen Zugang
06.50.00↔	Substernale Thyreoidektomie, n.n.bez.	07.14.99↔	Biopsie an der Hypophyse, transsphenoidaler Zugang, sonstige
06.50.10↔	Substernale Thyreoidektomie durch Sternotomie	07.15↔	Biopsie an der Hypophyse, nicht näher bezeichneter Zugang
06.50.99↔	Sonstige substernale Thyreoidektomie	07.16.00↔	Biopsie am Thymus, n.n.bez.
06.51.00↔	Partielle substernale Thyreoidektomie, n.n.bez.		
06.51.10↔	Partielle substernale Thyreoidektomie durch Sternotomie		
06.51.99↔	Partielle substernale Thyreoidektomie, sonstige		
06.52.00↔	Vollständige substernale Thyreoidektomie, n.n.bez.		
06.52.10↔	Vollständige substernale Thyreoidektomie durch Sternotomie		

07.16.11↔	Offene Biopsie am Thymus	08.23.10↔	Exzision einer grösseren Läsion am Augenlid, nicht durchgehend, nicht histographisch kontrolliert (mikrographische Chirurgie)
07.16.99↔	Biopsie am Thymus, sonstige	08.23.11↔	Exzision einer grösseren Läsion am Augenlid, nicht durchgehend, histographisch kontrolliert (mikrographische Chirurgie)
07.17.00↔	Biopsie am Corpus pineale, n.n.bez.	08.23.99↔	Exzision einer grösseren Läsion am Augenlid, nicht durchgehend, sonstige
07.17.10↔	Geschlossene [perkutane] [Nadel-] Biopsie am Corpus pineale	08.24.00↔	Exzision einer grösseren Läsion am Augenlid, perforierend, n.n.bez.
07.17.11↔	Offene Biopsie am Corpus pineale	08.24.10↔	Exzision einer grösseren Läsion am Augenlid, perforierend, nicht histographisch kontrolliert (mikrographische Chirurgie)
07.17.12↔	Stereotaktische Biopsie am Corpus pineale	08.24.11↔	Exzision einer grösseren Läsion am Augenlid, perforierend, histographisch kontrolliert (mikrographische Chirurgie)
07.17.99↔	Biopsie am Corpus pineale, sonstige	08.24.99↔	Exzision einer grösseren Läsion am Augenlid, perforierend, sonstige
07.21↔	Exzision einer Läsion der Nebenniere	08.25‡↔	Destruktion einer Läsion am Augenlid
07.22.00↔	Einseitige Adrenalectomie, n.n.bez.	08.31↔	Behebung einer Blepharoptose durch M. frontalis-Verfahren mit Naht
07.22.10↔	Einseitige Adrenalectomie, ohne Ovarrektomie	08.32↔	Behebung einer Blepharoptose durch M. frontalis-Verfahren mit FaszienSchlinge
07.22.11↔	Einseitige Adrenalectomie, mit Ovarrektomie	08.33↔	Behebung einer Blepharoptose durch Resektion oder Verlagerung des M. levator palpebrae oder seiner Aponeurose
07.22.12↔	Einseitige Adrenalectomie, Rest-Adrenalectomie	08.34↔	Behebung einer Blepharoptose durch andere Verfahren am M. levator palpebrae
07.22.99↔	Einseitige Adrenalectomie, sonstige	08.35↔	Behebung einer Blepharoptose durch Tarsoplastik
07.29↔	Sonstige partielle Adrenalectomie	08.36↔	Behebung einer Blepharoptose durch andere Verfahren
07.3↔	Beidseitige Adrenalectomie	08.37↔	Reduktion einer Ptosen-Überkorrektur
07.41↔	Inzision an einer Nebenniere	08.38↔	Korrektur einer Lidretraktion
07.42↔	Durchtrennung von afferenten Nerven der Nebennieren	08.41↔	Behebung von Entropium oder Ektropium durch Thermokauterisation
07.43↔	Ligatur von Gefässen der Nebennieren	08.42↔	Behebung von Entropium oder Ektropium durch Nahtverfahren
07.44↔	Rekonstruktion an einer Nebenniere	08.43↔	Behebung von Entropium oder Ektropium durch Keilresektion
07.45↔	Reimplantation von Gewebe der Nebennieren	08.44.00↔	Behebung von Entropium oder Ektropium durch Lidplastik, n.n.bez.
07.49↔	Sonstige Operation an einer Nebenniere, deren Nerven oder Gefässen	08.44.10↔	Behebung von Entropium oder Ektropium durch Lidplastik, horizontale Verkürzung des Augenlides
07.51↔	Exploration im Gebiet des Corpus pineale	08.44.99↔	Sonstige Behebung von Entropium oder Ektropium durch Lidplastik
07.52↔	Inzision am Corpus pineale	08.49.00↔	Sonstiger Eingriff zur Korrektur eines Entropiums oder Ektropiums, n.n.bez.
07.53↔	Partielle Exzision des Corpus pineale	08.49.10↔	Sonstiger Eingriff zur Korrektur eines Entropiums oder Ektropiums, Operation an den Lidretraktoren
07.54↔	Totale Exzision des Corpus pineale	08.49.11↔	Sonstiger Eingriff zur Korrektur eines Entropiums oder Ektropiums, Reposition einer Lidlamelle
07.59↔	Sonstige Operationen am Corpus pineale	08.49.99↔	Sonstiger Eingriff zur Korrektur eines Entropiums oder Ektropiums, sonstige
07.61↔	Partielle Exzision der Hypophyse, transfrontaler Zugang	08.51↔	Kanthotomie
07.62↔	Partielle Exzision an der Hypophyse, transsphenoidaler Zugang	08.52↔	Blepharorrhaphie
07.63↔	Partielle Exzision an der Hypophyse, nicht näher bezeichneter Zugang	08.59.00↔	Sonstige Anpassung der Lidposition, n.n.bez.
07.64↔	Totale Exzision der Hypophyse, transfrontaler Zugang	08.59.10↔	Kanthoplastik, n.n.bez.
07.65↔	Totale Exzision der Hypophyse, transsphenoidaler Zugang	08.59.11↔	Kanthopexie
07.68↔	Totale Exzision der Hypophyse, anderer näher bezeichneter Zugang	08.59.12↔	Korrekturoperation bei Epikanthus
07.69↔	Totale Exzision der Hypophyse, nicht näher bezeichneter Zugang	08.59.99↔	Sonstige Anpassung der Lidposition, sonstige
07.71↔	Exploration der Fossa hypophysialis	08.61.00↔	Plastische Rekonstruktion des Augenlids mit Hautappen oder -transplantat, n.n.bez.
07.72↔	Inzision an der Hypophyse	08.61.10↔	Plastische Rekonstruktion des Augenlids mit Hautappen
07.79↔	Sonstige Operation an der Hypophyse	08.61.11↔	Plastische Rekonstruktion des Augenlids mit Hauttransplantat
07.80↔	Thymektomie, n.n.bez.	08.61.99↔	Sonstige plastische Rekonstruktion des Augenlids mit Hautappen oder -transplantat
07.81↔	Sonstige partielle Exzision am Thymus	08.62↔	Plastische Rekonstruktion des Augenlids mit Schleimhautappen oder -transplantat
07.82↔	Sonstige totale Exzision des Thymus	08.63↔	Plastische Rekonstruktion des Augenlids mit Haarfollikeltransplantat
07.83↔	Thorakoskopische partielle Exzision am Thymus	08.64↔	Plastische Rekonstruktion des Augenlids mit tarsokonjunktivalem Lappen
07.84↔	Thorakoskopische totale Exzision des Thymus	08.69.00↔	Sonstige plastische Rekonstruktion des Augenlids mit Lappen oder Transplantaten, n.n.bez.
07.91↔	Exploration im Gebiet des Thymus	08.69.10↔	Plastische Rekonstruktion des Augenlids mit Knorpel
07.92↔	Sonstige Inzision am Thymus	08.69.11↔	Plastische Rekonstruktion des Augenlids mit alloplastischem Material
07.93↔	Plastische Rekonstruktion am Thymus		
07.94↔	Transplantation von Thymusgewebe		
07.95↔	Thorakoskopische Inzision am Thymus		
07.98↔	Sonstige und nicht näher bezeichnete thorakoskopische Operationen am Thymus		
07.99↔	Sonstige und nicht näher bezeichnete Operationen am Thymus		
08.09‡↔	Sonstige Inzision am Augenlid		
08.11.00↔	Biopsie am Augenlid, n.n.bez.		
08.11.20↔	Offene Biopsie am Augenlid		
08.11.99↔	Biopsie am Augenlid, sonstige		
08.20.00‡↔	Exzision einer Läsion am Augenlid, n.n.bez.		
08.20.10‡↔	Kürettage am Augenlid		
08.20.99‡↔	Sonstige Exzision einer Läsion am Augenlid		
08.21↔	Exzision eines Chalazions		
08.22.00↔	Exzision einer anderen kleineren Läsion am Augenlid, n.n.bez.		
08.22.10↔	Exzision einer anderen kleineren Läsion am Augenlid, nicht histographisch kontrolliert (mikrographische Chirurgie)		
08.22.11↔	Exzision einer anderen kleineren Läsion am Augenlid, histographisch kontrolliert (mikrographische Chirurgie)		
08.22.99↔	Exzision einer anderen kleineren Läsion am Augenlid, sonstige		
08.23.00↔	Exzision einer grösseren Läsion am Augenlid, nicht durchgehend, n.n.bez.		

08.69.12↔	Plastische Rekonstruktion des Augenlids mit Verschiebe- und Rotationsplastik des Lides	10.1↔	Sonstige Inzision der Konjunktiva
08.69.13↔	Plastische Rekonstruktion des Augenlids mit Oberlidverlängerung	10.21.20↔	Offene Biopsie der Konjunktiva
08.69.19↔	Plastische Rekonstruktion des Augenlids mit sonstigem Lappen oder Transplantaten	10.31.00↔	Exzision von Läsion oder Gewebe der Konjunktiva, n.n.bez.
08.69.99↔	Sonstige plastische Rekonstruktion des Augenlids mit Lappen oder Transplantaten, sonstige	10.31.10↔	Exzision von Läsion oder Gewebe der Konjunktiva mit Plastik
08.70↔	Plastische Rekonstruktion des Augenlids, n.n.bez.	10.31.99↔	Exzision von Läsion oder Gewebe der Konjunktiva, sonstige
08.71↔	Den Lidrand umfassende plastische Rekonstruktion des Augenlids, partielle Tiefe	10.32↔	Destruktion einer Läsion der Konjunktiva
08.72↔	Sonstige plastische Rekonstruktion des Augenlids, partielle Tiefe	10.33↔	Sonstige destruktive Massnahmen an der Konjunktiva
08.73.00↔	Den Lidrand umfassende plastische Rekonstruktion des Augenlids, volle Tiefe, n.n.bez.	10.41.00↔	Plastische Rekonstruktion eines Symblepharons mit freiem Transplantat, n.n.bez.
08.73.10↔	Verschiebeplastik der Lidkante	10.41.10↔	Plastische Rekonstruktion eines Symblepharons mit freiem Transplantat, autogen
08.73.99↔	Den Lidrand umfassende plastische Rekonstruktion des Augenlids, volle Tiefe, sonstige	10.41.11↔	Plastische Rekonstruktion eines Symblepharons mit freiem Transplantat, nicht autogen
08.74.00↔	Sonstige plastische Rekonstruktion des Augenlids, volle Tiefe, n.n.bez.	10.41.99↔	Sonstige plastische Rekonstruktion eines Symblepharons mit freiem Transplantat
08.74.10↔	Oberlidverlängerung	10.42.00↔	Konjunktivale Fornix-Rekonstruktion mit freiem Transplantat, n.n.bez.
08.74.99↔	Sonstige plastische Rekonstruktion des Augenlids, volle Tiefe, sonstige	10.42.10↔	Konjunktivale Fornix-Rekonstruktion mit freiem Transplantat, autogen
08.82↔	Versorgung einer Risswunde des Augenlids, den Lidrand umfassend, partielle Tiefe	10.42.11↔	Konjunktivale Fornix-Rekonstruktion mit freiem Transplantat, nicht autogen
08.83↔	Sonstige Versorgung einer Risswunde des Augenlids, partielle Tiefe	10.42.99↔	Sonstige konjunktivale Fornix-Rekonstruktion mit freiem Transplantat
08.84↔	Versorgung einer Risswunde des Augenlids, den Lidrand umfassend, volle Tiefe	10.43↔	Sonstige Rekonstruktion der konjunktivalen Fornix
08.85↔	Sonstige Versorgung einer Risswunde des Augenlids, volle Tiefe	10.44.00↔	Sonstiges freies Transplantat an die Konjunktiva, n.n.bez.
08.86↔	Rhytidektomie am Unterlid	10.44.10↔	Sonstiges freies Transplantat an die Konjunktiva, autogen
08.87↔	Rhytidektomie am Oberlid	10.44.11↔	Sonstiges freies Transplantat an die Konjunktiva, nicht autogen
08.89.00↔	Sonstige plastische Rekonstruktion des Augenlids, n.n.bez.	10.44.99↔	Sonstiges freies Transplantat an die Konjunktiva, sonstige
08.89.10↔	Plastische Rekonstruktion des Augenlids, medialer oder lateraler Lidwinkel	10.49.00↔	Sonstige Konjunktivaplastik, n.n.bez.
08.89.11↔	Plastische Rekonstruktion des Augenlids durch Hebung der Augenbraue	10.49.10↔	Sonstige Konjunktivaplastik, Tenonplastik
08.89.12↔	Plastische Rekonstruktion des Augenlids durch Entfernung eines Fettgewebeprolapses der Orbita	10.49.99↔	Sonstige Konjunktivaplastik, sonstige
08.89.13↔	Plastische Rekonstruktion des Augenlids durch Oberflächenbehandlung mit Laser	10.5x.00↔	Lösung von Adhäsionen an Konjunktiva und Augenlid, n.n.bez.
08.89.14↔	Plastische Rekonstruktion des Augenlids durch sonstige Oberlidverlängerung	10.5x.10↔	Lösung von Adhäsionen an Konjunktiva und Augenlid mit Bindehautplastik
08.89.15↔	Plastische Rekonstruktion des Augenlids durch Unterlidverlängerung	10.5x.99↔	Sonstige Lösung von Adhäsionen an Konjunktiva und Augenlid
08.89.99↔	Sonstige plastische Rekonstruktion des Augenlids, sonstige	10.6x.00↔	Versorgung einer Konjunktivaverletzung, n.n.bez.
09.0↔	Inzision der Tränendrüse	10.6x.10↔	Versorgung einer Konjunktivaverletzung, durch Naht
09.11↔	Biopsie der Tränendrüse	10.6x.99↔	Sonstige Versorgung einer Konjunktivaverletzung
09.12↔	Biopsie des Tränensacks	11.0↔	Entfernen eines intrakornealen Fremdkörpers aus der Kornea mittels Magnet
09.20↔	Exzision einer Tränendrüse, n.n.bez.	11.1↔	Inzision der Kornea
09.21↔	Exzision einer Läsion der Tränendrüse	11.21↔	Scraping der Kornea für Ausstrich oder Kultur
09.22↔	Sonstige partielle Resektion einer Tränendrüse	11.22.00↔	Biopsie der Kornea, n.n.bez.
09.23↔	Totale Resektion einer Tränendrüse	11.22.20↔	Offene Biopsie der Kornea
09.3↔	Sonstige Operationen an der Tränendrüse	11.22.99↔	Biopsie der Kornea, sonstige
09.44↔	Intubation des Ductus nasolacrimalis	11.31↔	Transposition eines Pterygiums
09.51↔	Inzision des Tränenpünktchens	11.32↔	Exzision eines Pterygiums mit Korneatransplantat
09.52↔	Inzision des Canaliculus lacrimalis	11.39.00↔	Sonstige Exzision eines Pterygiums, n.n.bez.
09.53↔	Inzision des Tränensacks	11.39.10↔	Exzision eines Pterygiums mit (phototherapeutischer) Keratektomie
09.59↔	Sonstige Inzision der ableitenden Tränenwege	11.39.11↔	Exzision eines Pterygiums mit sonstiger Bindehautplastik
09.6↔	Exzision an Tränensack und ableitenden Tränenwegen	11.39.99↔	Sonstige Exzision eines Pterygiums, sonstige
09.71↔	Korrektur eines evertierten Tränenpünktchens	11.41↔	Mechanisches Entfernen von Korneaepithel
09.72↔	Sonstige plastische Rekonstruktion am Tränenpünktchen	11.42↔	Thermokauterisation einer Kornealäsion
09.73↔	Plastische Rekonstruktion eines Canaliculus lacrimalis	11.43↔	Kryotherapie einer Kornealäsion
09.81↔	Dakryozystorhinostomie	11.49.00↔	Sonstiges Entfernen oder Destruktion einer Kornealäsion, n.n.bez.
09.82↔	Konjunktivozystorhinostomie	11.49.10↔	Destruktion einer Kornealäsion, durch Laserkoagulation
09.83↔	Konjunktivozystorhinostomie mit Einsetzen von Tubus oder Stent	11.49.19↔	Sonstige Destruktion einer Kornealäsion
09.91↔	Obliteration des Tränenpünktchens	11.49.20↔	Keratektomie einer Kornealäsion durch Phototherapie
09.99↔	Sonstige Operation am Tränensystem	11.49.29↔	Sonstige Keratektomie einer Kornealäsion
10.0↔	Entfernen eines subkonjunktivalen Fremdkörpers aus der Konjunktiva durch Inzision	11.49.99↔	Sonstiges Entfernen oder Destruktion einer Kornealäsion, sonstige
		11.51↔	Naht einer Korneaverletzung
		11.52↔	Korrektur einer postoperativen Wunddehiszenz an der Kornea
		11.53↔	Versorgung einer Korneaverletzung oder -wunde mit Konjunktiva-Lappen
		11.59.00↔	Sonstige Rekonstruktion der Kornea, n.n.bez.
		11.59.10↔	Rekonstruktion durch Deckung der Kornea, n.n.bez.
		11.59.11↔	Rekonstruktion durch Deckung der Kornea durch eine Amnionmembran

11.59.12↔	Rekonstruktion durch sonstige Deckung der Kornea	12.64.00↔	Trabekulektomie ab externo, n.n.bez.
11.59.99↔	Sonstige Rekonstruktion der Kornea, sonstige	12.64.10↔	Gedeckte Trabekulektomie ab externo
11.60↔	Korneatransplantation, n.n.bez.	12.64.11↔	Nicht gedeckte Trabekulektomie ab externo
11.61↔	Lamelläre Keratoplastik mit Autotransplantat	12.64.99↔	Sonstige Trabekulektomie ab externo
11.62↔	Sonstige lamelläre Keratoplastik	12.65↔	Sonstige Sklerafistulisierung mit Iridektomie
11.63↔	Penetrierende Keratoplastik mit Autotransplantat	12.66↔	Postoperative Revision einer Sklerafistulisierungs-Massnahme
11.64↔	Sonstige penetrierende Keratoplastik	12.69.00↔	Sonstige Sklerafistulisierungs-Massnahme, n.n.bez.
11.69.00↔	Sonstige Korneatransplantation, n.n.bez.	12.69.10↔	Filterierende Operationen zur Senkung des Augeninnendruckes
11.69.10↔	Austausch-Keratoplastik	12.69.99↔	Sonstige Sklerafistulisierungs-Massnahme, sonstige
11.69.20↔	Perforierende Korneatransplantation	12.71↔	Zyklodiathermie
11.69.99↔	Sonstige Korneatransplantation, sonstige	12.72↔	Zyklokryotherapie
11.71↔	Keratomileusis	12.73↔	Zyklophotokoagulation
11.72↔	Keratophakie	12.74↔	Verkleinerung des Corpus ciliare, n.n.bez.
11.73↔	Keratoprothese	12.79.00↔	Sonstige Glaukomoperationen, n.n.bez.
11.74↔	Thermokeratoplastik	12.79.10↔	Viskokanalostomie bei Glaukom
11.75↔	Radiäre Keratotomie	12.79.11↔	Tiefe Sklerektomie bei Glaukom
11.76↔	Epikeratophakie	12.79.20↔	Implantation eines Glaukom Drainage Implantates
11.79.00↔	Sonstige rekonstruktive und refraktive Eingriffe an der Kornea, n.n.bez.	12.79.99↔	Sonstige Glaukomoperationen, sonstige
11.79.10↔	Photorefraktive Keratektomie	12.81↔	Naht einer Skleraverletzung
11.79.20↔	Implantation eines intrastromalen Ringsegmentes an der Kornea	12.82↔	Verschluss einer Sklerafistel
11.79.99↔	Sonstige rekonstruktive und refraktive Eingriffe an der Kornea, sonstige	12.83↔	Revision einer Operationswunde der vorderen Augenkammer, n.a.klass.
11.91↔	Tätowierung der Kornea	12.84↔	Exzision oder Destruktion einer Skleraläsion
11.92↔	Entfernen eines künstlichen Korneaimplantats	12.85↔	Versorgung eines skleralen Staphyloms mit Transplantat
12.00↔	Entfernen eines intraokulären Fremdkörpers aus der vorderen Augenkammer, n.n.bez.	12.86↔	Sonstige Versorgung eines skleralen Staphyloms
12.01↔	Entfernen eines intraokulären Fremdkörpers aus der vorderen Augenkammer mittels Magnet	12.87↔	Skleraverstärkung mit Transplantat
12.02↔	Entfernen eines intraokulären Fremdkörpers aus der vorderen Augenkammer ohne Magnet	12.88↔	Sonstige Skleraverstärkung
12.11↔	Iridotomie mit Transfixation	12.89↔	Sonstige Operationen an der Sklera
12.12↔	Sonstige Iridotomie	12.91.00↔	Therapeutische Evakuierung der vorderen Augenkammer, n.n.bez.
12.13↔	Exzision einer prolabierten Iris	12.91.10↔	Vorderkammerspülung, n.n.bez.
12.14↔	Sonstige Iridektomie	12.91.11↔	Vorderkammerspülung mit Entfernung von Silikonöl
12.21↔	Diagnostische Aspiration der vorderen Augenkammer	12.91.19↔	Sonstige Vorderkammerspülung
12.22↔	Biopsie der Iris	12.91.20↔	Parazentese der vorderen Augenkammer
12.29.10↔	Biopsie des Corpus ciliare	12.91.99↔	Therapeutische Evakuierung der vorderen Augenkammer, sonstige
12.29.20↔	Biopsie der Sklera	12.92.00↔	Injektion in die vordere Augenkammer, n.n.bez.
12.29.30↔	Biopsie der Augenlinse	12.92.10↔	Injektion von flüssiger Substanz in die vordere Augenkammer, n.n.bez.
12.31↔	Lösung von Goniosynechien	12.92.11↔	Injektion von Flüssigkeit in die vordere Augenkammer
12.32↔	Lösung von anderen vorderen Synechien	12.92.12↔	Injektion von flüssigem Medikament in die vordere Augenkammer
12.33↔	Lösung von hinteren Synechien	12.92.19↔	Sonstige Injektion von flüssiger Substanz in die vordere Augenkammer
12.34↔	Lösung von korneovitrealen Adhäsionen	12.92.20↔	Injektion von Gas in die vordere Augenkammer, n.n.bez.
12.35↔	Koreplastik	12.92.21↔	Injektion von Luft in die vordere Augenkammer
12.39.00↔	Sonstige Iridoplastik, n.n.bez.	12.92.29↔	Sonstige Injektion von Gas in die vordere Augenkammer
12.39.10↔	Iridoplastik durch Laser zur Erleichterung der intraokulären Zirkulation	12.92.99↔	Sonstige Injektion in die vordere Augenkammer
12.39.99↔	Sonstige Iridoplastik, sonstige	12.93↔	Exzision oder Destruktion einer Epithelwucherung in die vordere Augenkammer
12.40↔	Entfernen einer Läsion der vorderen Augenkammer, n.n.bez.	12.97↔	Sonstige Operationen an der Iris
12.41↔	Destruktion einer Irisläsion ohne Exzision	12.98.00↔	Sonstige Operationen am Corpus ciliare, n.n.bez.
12.42↔	Exzision einer Irisläsion	12.98.10↔	Fixation des Ziliarkörpers
12.43↔	Destruktion einer Läsion des Corpus ciliare, ohne Exzision	12.98.99↔	Sonstige Operationen am Corpus ciliare, sonstige
12.44↔	Exzision einer Läsion des Corpus ciliare	12.99.00↔	Sonstige Operationen an der vorderen Augenkammer, n.n.bez.
12.51↔	Goniotomie ohne Goniotomie	12.99.99↔	Sonstige Operationen an der vorderen Augenkammer, sonstige
12.52↔	Goniotomie ohne Goniopunktion	13.00↔	Entfernen eines Fremdkörpers aus der Linse, n.n.bez.
12.53↔	Goniotomie mit Goniopunktion	13.01↔	Entfernen eines Fremdkörpers aus der Linse mittels Magnet
12.54↔	Trabekulotomie ab externo	13.02↔	Entfernen eines Fremdkörpers aus der Linse ohne Magnet
12.55↔	Zyklodialyse	13.11↔	Intrakapsuläre Exzision der Linse durch inferioren temporalen Zugang
12.59.00↔	Sonstige Erleichterung der intraokulären Zirkulation, n.n.bez.	13.19↔	Sonstige intrakapsuläre Exzision der Linse
12.59.10↔	Erleichterung der intraokulären Zirkulation durch Trabekuloplastik oder Gonioplastik	13.2↔	Extrakapsuläre Exzision der Linse durch lineares Extraktionsverfahren
12.59.11↔	Erleichterung der intraokulären Zirkulation durch Aspiration und Kürettage am Trabelwerk	13.3↔	Extrakapsuläre Exzision der Linse durch einfaches Aspirations- (und Irrigations-) Verfahren
12.59.99↔	Sonstige Erleichterung der intraokulären Zirkulation, sonstige	13.41↔	Phakoemulsifikation und Aspiration eines Katarakts
12.61.00↔	Trepanation der Sklera mit Iridektomie, n.n.bez.	13.42↔	Mechanische Phakofragmentation und Aspiration eines Katarakts durch posterioren Zugang
12.61.10↔	Gedeckte Trepanation der Sklera mit Iridektomie	13.43↔	Mechanische Phakofragmentation und andere Aspiration eines Katarakts
12.61.11↔	Nicht gedeckte Trepanation der Sklera mit Iridektomie		
12.61.99↔	Sonstige Trepanation der Sklera mit Iridektomie		
12.62↔	Thermokauterisation der Sklera mit Iridektomie		
12.63↔	Iridenkleisid und Iridotaxis		

13.51↔	Extrakapsuläre Extradktion der Linse durch inferioren temporalen Zugang	14.73.00↔	Mechanische Vitrektomie (anteriorer Zugang), n.n.bez.
13.59↔	Sonstige extrakapsuläre Extradktion der Linse	14.73.10↔	Mechanische Vitrektomie (anteriorer Zugang), Pars-plana-Vitrektomie
13.64↔	Diszision einer Sekundärmembran [nach Katarakt]	14.73.19↔	Mechanische Vitrektomie durch sonstigen anterioren Zugang
13.65↔	Exzision einer Sekundärmembran [nach Katarakt]	14.73.99↔	Mechanische Vitrektomie (anteriorer Zugang), sonstige
13.66↔	Mechanische Fragmentation einer Sekundärmembran [nach Katarakt]	14.74↔	Sonstige mechanische Vitrektomie
13.69↔	Sonstige Kataraktextraktion	14.79↔	Sonstige Operationen am Glaskörper
13.70↔	Einsetzen einer Intraokularlinse, n.n.bez.	14.9x.00↔	Sonstige Operationen an Retina, Chorioidea und hinterer Augenkammer, n.n.bez.
13.71↔	Einsetzen einer Intraokularlinse anlässlich einer Kataraktextraktion, einzeitig	14.9x.10↔	Sonstige Operation an der Retina, Rotation der Netzhaut
13.72↔	Sekundäres Einsetzen einer Intraokularlinse	14.9x.11↔	Einsetzen einer epiretinalen Netzhautprothese
13.8↔	Entfernen einer Intraokularlinse	14.9x.12↔	Wechsel einer epiretinalen Netzhautprothese
13.90↔	Operation an der Linse, n.a.klass.	14.9x.13↔	Entfernen einer epiretinalen Netzhautprothese
13.91↔	Einsetzen von intraokulärer teleskopischer Prothese	14.9x.14↔	Einsetzen einer subretinalen Netzhautprothese
13.92↔	Kapsulotomie an der Linse	14.9x.15↔	Wechsel einer subretinalen Netzhautprothese
13.93↔	Verschluss eines Defektes an der Linse mit Gewebekleber	14.9x.16↔	Entfernen einer subretinalen Netzhautprothese
13.99↔	Sonstige Operationen an der Linse, sonstige	14.9x.20↔	Fixierung von Markierungsplättchen für die Strahlentherapie an Retina, Chorioidea und hinterer Augenkammer
14.00↔	Entfernen eines Fremdkörpers aus der hinteren Augenkammer, n.n.bez.	14.9x.21↔	Entfernung von Markierungsplättchen für die Strahlentherapie an Retina, Chorioidea und hinterer Augenkammer
14.01↔	Entfernen eines Fremdkörpers aus der hinteren Augenkammer mittels Magnet	14.9x.22↔	Lagekorrektur eines strahlenden Applikators an Retina, Chorioidea und hinterer Augenkammer
14.02↔	Entfernen eines Fremdkörpers aus der hinteren Augenkammer ohne Magnet	14.9x.23↔	Entfernung eines strahlenden Applikators an Retina, Chorioidea und hinterer Augenkammer
14.11↔	Diagnostische Aspiration am Glaskörper	14.9x.99↔	Sonstige Operationen an Retina, Chorioidea und hinterer Augenkammer, sonstige
14.21↔	Destruktion einer chorioretinalen Läsion durch Diathermie	15.01↔	Biopsie an äusserem Augenmuskel oder Sehne
14.22↔	Destruktion einer chorioretinalen Läsion durch Kryotherapie	15.11.00↔	Rücklagerung eines äusseren Augenmuskels, n.n.bez.
14.23↔	Destruktion einer chorioretinalen Läsion durch Xenon-Bogen-Photokoagulation	15.11.10↔	Rücklagerung eines äusseren geraden Augenmuskels
14.24↔	Destruktion einer chorioretinalen Läsion durch Laser-Photokoagulation	15.11.11↔	Rücklagerung eines äusseren schrägen Augenmuskels
14.25↔	Destruktion einer chorioretinalen Läsion durch nicht näher bezeichnete Photokoagulation	15.11.99↔	Sonstige Rücklagerung eines äusseren Augenmuskels
14.26↔	Destruktion einer chorioretinalen Läsion durch Radiotherapie	15.12.00↔	Vorverlagerung von einem äusseren Augenmuskel, n.n.bez.
14.27↔	Destruktion einer chorioretinalen Läsion durch Implantation einer Strahlenquelle	15.12.10↔	Vorverlagerung von einem äusseren geraden Augenmuskel
14.29↔	Sonstige Destruktion einer chorioretinalen Läsion	15.12.11↔	Vorverlagerung von einem äusseren schrägen Augenmuskel
14.31↔	Versorgung eines Retinarisses durch Diathermie	15.12.99↔	Sonstige Vorverlagerung von einem äusseren Augenmuskel
14.32↔	Versorgung eines Retinarisses durch Kryotherapie	15.13.00↔	Resektion von einem äusseren Augenmuskel, n.n.bez.
14.33↔	Versorgung eines Retinarisses durch Xenon-Bogen-Photokoagulation	15.13.10↔	Resektion von einem äusseren Augenmuskel, an einem geraden Augenmuskel
14.34↔	Versorgung eines Retinarisses durch Laser-Photokoagulation	15.13.11↔	Resektion von einem äusseren Augenmuskel, an einem schrägen Augenmuskel
14.35↔	Versorgung eines Retinarisses durch nicht näher bezeichnete Photokoagulation	15.13.99↔	Sonstige Resektion von einem äusseren Augenmuskel
14.39.00↔	Sonstige Versorgung eines Retinarisses, n.n.bez.	15.19.00↔	Sonstige Operationen an einem äusseren Augenmuskel mit temporärer Ablösung vom Augapfel, n.n.bez.
14.39.10↔	Versorgung eines Retinarisses durch schwere Flüssigkeiten	15.19.10↔	Verstärkende Eingriffe an Augenmuskeln, n.n.bez.
14.39.99↔	Sonstige Versorgung eines Retinarisses, sonstige	15.19.11↔	Verstärkende Eingriffe an einem geraden Augenmuskel
14.41↔	Sklera-Cerclage mit Plombe	15.19.12↔	Verstärkende Eingriffe an einem schrägen Augenmuskel
14.49↔	Sonstige Sklera-Cerclage	15.19.19↔	Sonstige Verstärkende Eingriffe an Augenmuskeln
14.51↔	Behebung einer Amotio retinae durch Diathermie	15.19.20↔	Schwächende Eingriffe an Augenmuskeln, n.n.bez.
14.52↔	Behebung einer Amotio retinae durch Kryotherapie	15.19.21↔	Schwächende Eingriffe an einem geraden Augenmuskel
14.53↔	Behebung einer Amotio retinae durch Xenon-Bogen-Photokoagulation	15.19.22↔	Schwächende Eingriffe an einem schrägen Augenmuskeln
14.54↔	Behebung einer Amotio retinae durch Laser-Photokoagulation	15.19.29↔	Sonstige Schwächende Eingriffe an Augenmuskeln
14.55↔	Behebung einer Amotio retinae durch nicht näher bezeichnete Photokoagulation	15.19.30↔	Myopexie an geraden Augenmuskeln
14.59.00↔	Sonstige Verfahren zur Behebung einer Amotio retinae, n.n.bez.	15.19.40↔	Chirurgie der Abrollstrecke
14.59.10↔	Behebung einer Amotio retinae durch schwere Flüssigkeiten	15.19.99↔	Sonstige Operationen an einem äusseren Augenmuskel mit temporärer Ablösung vom Augapfel, sonstige
14.59.11↔	Behebung einer Amotio retinae durch Endotamponade (Gas)	15.21.00↔	Verlängerungsverfahren an einem äusseren Augenmuskel, n.n.bez.
14.59.99↔	Sonstige Verfahren zur Behebung einer Amotio retinae, sonstige	15.21.10↔	Verlängerungsverfahren an einem einzelnen äusseren geraden Augenmuskel
14.6x.00↔	Entfernen von chirurgisch implantiertem Material aus der hinteren Augenkammer, n.n.bez.	15.21.11↔	Verlängerungsverfahren an einem einzelnen äusseren schrägen Augenmuskel
14.6x.10↔	Revision und Wechsel einer Sklera-Cerclage	15.21.99↔	Sonstige Verlängerungsverfahren an einem äusseren Augenmuskel
14.6x.20↔	Entfernung einer Sklera-Cerclage	15.22.00↔	Verkürzungsverfahren an äusseren Augenmuskeln, n.n.bez.
14.6x.99↔	Entfernen von chirurgisch implantiertem Material aus der hinteren Augenkammer, sonstige	15.22.10↔	Verkürzungsverfahren an einem einzelnen äusseren geraden Augenmuskel
14.71.00↔	Entfernen des Glaskörpers (anteriorer Zugang), n.n.bez.	15.22.11↔	Verkürzungsverfahren an einem einzelnen äusseren schrägen Augenmuskel
14.71.10↔	Vordere Vitrektomie über Pars plana	15.22.99↔	Sonstige Verkürzungsverfahren an äusseren Augenmuskeln
14.71.19↔	Sonstige Vitrektomie über Pars plana	15.29.00↔	Sonstige Operationen an einem einzelnen äusseren Augenmuskel, n.n.bez.
14.71.99↔	Entfernen des Glaskörpers (anteriorer Zugang), sonstige		
14.72↔	Sonstiges Entfernen des Glaskörpers		

15.29.01↔	Sonstige Operationen an einem einzelnen äusseren geraden Augenmuskel	16.42↔	Enukleation des Augapfels mit anderem gleichzeitigem Implantat
15.29.02↔	Sonstige Operationen an einem einzelnen äusseren schrägen Augenmuskel	16.49↔	Sonstige Enukleation des Augapfels
15.29.09↔	Sonstige Operationen an einem einzelnen äusseren Augenmuskel, sonstige	16.51.00↔	Exenteration der Orbita mit Entfernen benachbarter Strukturen, n.n.bez.
15.29.10↔	Adhäsioolyse an einem einzelnen äusseren Augenmuskeln, n.n.bez.	16.51.10↔	Exenteration der Orbita mit Entfernen benachbarter Strukturen, mit Erhalt der Lidhaut
15.29.11↔	Adhäsioolyse an einem einzelnen äusseren geraden Augenmuskel	16.51.11↔	Exenteration der Orbita mit Entfernen benachbarter Strukturen, ohne Erhalt der Lidhaut
15.29.12↔	Adhäsioolyse an einem einzelnen äusseren schrägen Augenmuskel	16.51.99↔	Sonstige Exenteration der Orbita mit Entfernen benachbarter Strukturen
15.29.19↔	Sonstige Adhäsioolyse an einem einzelnen äusseren Augenmuskeln	16.52.00↔	Exenteration der Orbita mit therapeutischem Entfernen von Orbitaknochen, n.n.bez.
15.29.30↔	Absetzen eines einzelnen äusseren Augenmuskels, n.n.bez.	16.52.10↔	Exenteration der Orbita mit therapeutischem Entfernen von Orbitaknochen, mit Erhalt der Lidhaut
15.29.31↔	Absetzen eines einzelnen äusseren geraden Augenmuskels	16.52.11↔	Exenteration der Orbita mit therapeutischem Entfernen von Orbitaknochen, ohne Erhalt der Lidhaut
15.29.32↔	Absetzen eines einzelnen äusseren schrägen Augenmuskels	16.52.99↔	Sonstige Exenteration der Orbita mit therapeutischem Entfernen von Orbitaknochen
15.29.39↔	Absetzen eines einzelnen äusseren Augenmuskels, sonstige	16.59.00↔	Sonstige Exenteration der Orbita, n.n.bez.
15.29.40↔	Refixation eines einzelnen äusseren Augenmuskels, n.n.bez.	16.59.10↔	Sonstige Exenteration der Orbita, mit Erhalt der Lidhaut
15.29.41↔	Refixation eines einzelnen äusseren geraden Augenmuskels	16.59.11↔	Sonstige Exenteration der Orbita, ohne Erhalt der Lidhaut
15.29.42↔	Refixation eines einzelnen äusseren schrägen Augenmuskels	16.59.99↔	Sonstige Exenteration der Orbita, sonstige
15.29.49↔	Sonstige Refixation eines einzelnen äusseren Augenmuskels	16.61.00↔	Sekundäres Einsetzen eines Augenimplantats, n.n.bez.
15.3x.00↔	Operationen an zwei oder mehreren äusseren Augenmuskeln mit temporärer Ablösung vom Augapfel, n.n.bez.	16.61.10↔	Sekundäres Einsetzen eines Augenimplantats, Haut-Fettgewebe-Transplantat
15.3x.10↔	Operationen an zwei geraden Augenmuskeln mit temporärer Ablösung vom Augapfel	16.61.99↔	Sekundäres Einsetzen eines Augenimplantats, sonstige
15.3x.11↔	Operationen an mindestens 3 schrägen Augenmuskeln mit temporärer Ablösung vom Augapfel	16.62.00↔	Revision und Reinsertion eines Augenimplantats, n.n.bez.
15.3x.12↔	Operationen an mindestens 2 geraden und mindestens 2 schrägen Augenmuskeln mit temporärer Ablösung vom Augapfel	16.62.10↔	Revision eines Augenimplantats
15.3x.20↔	Myopexie an 2 geraden Augenmuskeln mit temporärer Ablösung vom Augapfel	16.62.20↔	Wechsel eines Augenimplantats, Einführung eines Haut-Fettgewebe-Transplantates
15.3x.21↔	Myopexie an mindestens 2 geraden Augenmuskeln mit Operation an mindestens 1 weiteren Augenmuskel mit temporärer Ablösung vom Augapfel	16.62.29↔	Sonstiger Wechsel eines Augenimplantats
15.3x.99↔	Sonstige Operationen an zwei oder mehreren äusseren Augenmuskeln mit temporärer Ablösung vom Augapfel	16.62.99↔	Sonstige Revision und Reinsertion eines Augenimplantats
15.4x.00↔	Operationen an zwei oder mehreren äusseren Augenmuskeln ohne temporäre Ablösung vom Augapfel, n.n.bez.	16.63↔	Revision einer Enukleationstasche mit Transplantat
15.4x.10↔	Operation an 2 geraden Augenmuskeln ohne temporäre Ablösung vom Augapfel	16.64↔	Sonstige Revision einer Enukleationstasche
15.4x.11↔	Operation an mindestens 3 schrägen Augenmuskeln ohne temporäre Ablösung vom Augapfel	16.65.00↔	Sekundäres Transplantat in eine Exenterationshöhle, n.n.bez.
15.4x.12↔	Sonstige Operation an mindestens 2 geraden und mindestens 2 schrägen Augenmuskeln ohne temporäre Ablösung vom Augapfel	16.65.10↔	Sekundäres Transplantat in eine Exenterationshöhle, Haut-Fettgewebe-Transplantat
15.4x.20↔	Myopexie an 2 geraden Augenmuskeln ohne temporäre Ablösung vom Augapfel	16.65.99↔	Sonstiges sekundäres Transplantat in eine Exenterationshöhle
15.4x.21↔	Myopexie an mindestens 2 geraden Augenmuskeln mit Operation an mindestens 1 weiteren Augenmuskel ohne temporäre Ablösung vom Augapfel	16.66↔	Sonstige Revision einer Exenterationshöhle
15.4x.99↔	Operationen an zwei oder mehreren äusseren Augenmuskeln ohne temporäre Ablösung vom Augapfel, sonstige	16.69↔	Sonstige sekundäre Massnahmen nach Entfernen des Augapfels
15.5x.00↔	Transposition eines äusseren Augenmuskels, n.n.bez.	16.71↔	Entfernen eines Augenimplantats
15.5x.10↔	Transposition eines äusseren geraden Augenmuskels	16.72↔	Entfernen eines Orbitaimplantats
15.5x.11↔	Transposition eines äusseren schrägen Augenmuskels	16.81↔	Versorgung einer Orbitawunde
15.5x.99↔	Sonstige Transposition eines äusseren Augenmuskels	16.82↔	Versorgung einer Bulbusruptur
15.6↔	Revision einer Operation an den äusseren Augenmuskeln	16.89↔	Sonstige Versorgung einer Verletzung von Orbita oder Augapfel
15.7↔	Versorgung eines Traumas an einem äusseren Augenmuskel	16.92↔	Exzision einer Orbitaläsion
15.9↔	Sonstige Operationen an äusseren Augenmuskeln und Sehnen	16.98.00↔	Sonstige Operationen an der Orbita, n.n.bez.
16.01↔	Orbitotomie mit Knochenlappen	16.98.10↔	Rekonstruktion der Orbita, n.n.bez.
16.02↔	Orbitotomie mit Einsetzen eines orbitalen Implantats	16.98.11↔	Rekonstruktion der Orbitawand mit mikrovaskulärem Lappen
16.09↔	Sonstige Orbitotomie	16.98.19↔	Sonstige Rekonstruktion der Orbitawand
16.1↔	Entfernen eines penetrierenden Fremdkörpers aus dem Auge, n.n.bez.	16.98.20↔	Knöcherner Dekompression der Orbita
16.23↔	Biopsie an Orbita und Augapfel	16.98.21↔	Resektion von Fettgewebe aus der Orbita
16.31↔	Entfernen des Augeninhalts mit gleichzeitigem Implantat in die Skleraschale	16.98.22↔	Einlegen eines intraokularen Medikamententrägers
16.39↔	Sonstige Eviszeration des Augapfels	16.98.23↔	Einlegen eines extrabulbären Medikamententrägers
16.41↔	Enukleation des Augapfels mit gleichzeitigem Implantat in die Tenon-Kapsel mit Anheftung der Muskeln	16.98.24↔	Operative temporäre intraokulare Druckerhöhung
		16.98.25↔	Entfernung eines Implantates nach Glaukomoperation
		16.98.99↔	Sonstige Operationen an der Orbita, sonstige
		16.99↔	Sonstige Operationen am Augapfel
		18.01↔	Perforation des Ohrläppchens
		18.02↔	Inzision am äusseren Gehörgang
		18.09↔	Sonstige Inzision am äusseren Ohr
		18.21.00↔	Exzision einer präaurikulären Fistel oder eines präaurikulären Sinus, n.n.bez.
		18.21.10↔	Exzision einer präaurikulären Fistel oder eines präaurikulären Sinus, nicht histographisch kontrolliert
		18.21.11↔	Exzision einer präaurikulären Fistel oder eines präaurikulären Sinus, histographisch kontrolliert
		18.21.99↔	Exzision einer präaurikulären Fistel oder eines präaurikulären Sinus, sonstige

18.29.00↔	Exzision oder Destruktion einer anderen Läsion am äusseren Ohr, n.n.bez.	19.3↔	Sonstige Operationen an den Gehörknöchelchen
18.29.01↔	Destruktion einer Läsion am äusseren Ohr oder im äusseren Gehörgang	19.4↔	Myringoplastik
18.29.10↔	Exzision einer anderen Läsion am äusseren Ohr oder im äusseren Gehörgang, nicht histographisch kontrolliert	19.52↔	Tympanoplastik Typ II
18.29.11↔	Exzision einer anderen Läsion am äusseren Ohr oder im äusseren Gehörgang, histographisch kontrolliert	19.53↔	Tympanoplastik Typ III
18.29.99↔	Exzision oder Destruktion einer anderen Läsion am äusseren Ohr, sonstige	19.54↔	Tympanoplastik Typ IV
18.31.00↔	Radikale Exzision einer Läsion am äusseren Ohr, n.n.bez.	19.55↔	Tympanoplastik Typ V
18.31.10↔	Radikale Exzision einer Läsion am äusseren Ohr oder im äusseren Gehörgang oder partielle Resektion der Ohrmuschel, nicht histographisch kontrolliert	19.56.00↔	Tympanoplastik und Ossikuloplastik, n.n.bez.
18.31.11↔	Radikale Exzision einer Läsion am äusseren Ohr oder im äusseren Gehörgang oder partielle Resektion der Ohrmuschel, histographisch kontrolliert	19.56.10↔	Tympanoplastik mit Antrotomie, Attikotomie, Attikoantrotomie oder Mastoidektomie: Ohne Implantation einer Prothese oder mit Implantation eines autogenen Ossikels
18.31.19↔	Radikale Exzision einer Läsion am äusseren Ohr, sonstige	19.56.11↔	Tympanoplastik mit Antrotomie, Attikotomie, Attikoantrotomie oder Mastoidektomie: Mit Implantation einer alloplastischen, allogenen oder xenogenen Prothese
18.39.00↔	Sonstige Exzision am äusseren Ohr, n.n.bez.	19.56.20↔	Tympanoplastik mit Anlage einer Ohrdrüsenhöhle (offene Kavität): Ohne Implantation einer Prothese oder mit Implantation eines autogenen Ossikels
18.39.10↔	Resektion der Ohrmuschel, total, nicht histographisch kontrolliert	19.56.21↔	Tympanoplastik mit Anlage einer Ohrdrüsenhöhle (offene Kavität): Mit Implantation einer alloplastischen, allogenen oder xenogenen Prothese
18.39.11↔	Resektion der Ohrmuschel: total, histographisch kontrolliert	19.56.99↔	Tympanoplastik und Ossikuloplastik, sonstige
18.39.19↔	Sonstige Resektion der Ohrmuschel, sonstige	19.6↔	Revision einer Tympanoplastik
18.39.99↔	Sonstige Exzision am äusseren Ohr, sonstige	19.9x.00↔	Sonstige plastische Rekonstruktion am Mittelohr, n.n.bez.
18.5↔	Chirurgische Korrektur absteherender Ohren	19.9x.10↔	Mikrochirurgische Operationen am Mittelohr, n.n.bez.
18.6x.00↔	Rekonstruktion des äusseren Gehörganges, n.n.bez.	19.9x.11↔	Verkleinerung einer Radikalhöhle
18.6x.10↔	Erweiterung des äusseren Gehörganges	19.9x.12↔	Rekonstruktion des Mittelohres: Reimplantation / Rekonstruktion der hinteren Gehörgangswand
18.6x.20↔	Rekonstruktion eines (bestehenden) äusseren Gehörganges	19.9x.13↔	Rekonstruktion des Mittelohres
18.6x.30↔	Konstruktion eines (nicht bestehenden) äusseren Gehörganges	19.9x.14↔	Verschluss einer Mastoid-Fistel
18.6x.99↔	Rekonstruktion des äusseren Gehörganges, sonstige	19.9x.19↔	Mikrochirurgische Operationen am Mittelohr, sonstige
18.71.00↔	Ohrmuschelaufbau, n.n.bez.	19.9x.99↔	Sonstige plastische Rekonstruktion am Mittelohr, sonstige
18.71.10↔	Ohrmuschelaufbau, partiell, n.n.bez.	20.01↔	Myringotomie mit Paukenröhreneinlage
18.71.11↔	Ohrmuschelaufbau, partiell mit Gewebeexpander	20.21↔	Inzision am Mastoid
18.71.12↔	Ohrmuschelaufbau, partiell mit Galealappen	20.22↔	Inzision an den Pyramidenzellen
18.71.13↔	Ohrmuschelaufbau, partiell mit Knorpeltransplantat	20.23.00↔	Inzision am Mittelohr, n.n.bez.
18.71.14↔	Ohrmuschelaufbau, partiell mit mikrovaskulärem Lappen	20.23.10↔	Antrotomie
18.71.19↔	Ohrmuschelaufbau, partiell, sonstige	20.23.11↔	Attikotomie
18.71.20↔	Ohrmuschelaufbau, total, n.n.bez.	20.23.12↔	Tympanotomie mit Abdichtung der runden und/oder ovalen Fenstermembran
18.71.21↔	Ohrmuschelaufbau, total mit Gewebeexpander	20.23.13↔	Explorative Tympanotomie
18.71.22↔	Ohrmuschelaufbau, total mit Galealappen	20.23.99↔	Inzision am Mittelohr, sonstige
18.71.23↔	Ohrmuschelaufbau, total mit Knorpeltransplantat	20.32.00↔	Biopsie an Mittel- und Innenohr, n.n.bez.
18.71.24↔	Ohrmuschelaufbau, total mit mikrovaskulärem Lappen	20.32.01↔	Biopsie am Mittelohr
18.71.29↔	Ohrmuschelaufbau, total, sonstige	20.32.02↔	Biopsie am Innenohr
18.71.30↔	Implantation von alloplastischen Materialien beim Aufbau einer Ohrmuschel	20.32.99↔	Biopsie an Mittel- und Innenohr, sonstige
18.71.99↔	Ohrmuschelaufbau, sonstige	20.41↔	Einfache Mastoidektomie
18.72↔	Reinsertion eines amputierten Ohres	20.42.00↔	Radikale Mastoidektomie, n.n.bez.
18.79↔	Sonstige plastische Rekonstruktion am äusseren Ohr	20.42.10↔	Mastoidektomie: Mit Freilegung des Fazialiskanals: Ohne Dekompression des Nerven
18.9↔	Sonstige Operation am äusseren Ohr	20.42.11↔	Mastoidektomie: Mit Freilegung des Fazialiskanals: Mit Dekompression des Nerven
19.0↔	Mobilisation des Stapes	20.42.20↔	Mastoidektomie: subtotale Resektion des Felsenbeins (subtotale Petrosektomie), n.n.bez.
19.11↔	Stapedektomie und Stapesplastik mit Einpassen einer Stapesprothese	20.42.21↔	Mastoidektomie: subtotale Resektion des Felsenbeins (subtotale Petrosektomie) ohne Obliteration
19.19.00↔	Sonstige Stapedektomie und Stapesplastiken, n.n.bez.	20.42.22↔	Mastoidektomie: subtotale Resektion des Felsenbeins (subtotale Petrosektomie) mit Obliteration von Fettgewebe
19.19.10↔	Stapedotomie mit Einpassen einer autogene Stapes-Prothese (Inkus-stapedotomie)	20.42.23↔	Mastoidektomie: subtotale Resektion des Felsenbeins (subtotale Petrosektomie) mit Obliteration von Muskelgewebe
19.19.11↔	Stapedotomie mit Einpassen einer alloplastische Stapes-Prothese (Inkus-stapedotomie)	20.42.24↔	Mastoidektomie: subtotale Resektion des Felsenbeins (subtotale Petrosektomie) mit Obliteration von Fett- und Muskelgewebe
19.19.12↔	Malleo-Stapedotomie	20.42.30↔	Mastoidektomie: Partielle Resektion des Felsenbeins, n.n.bez.
19.19.99↔	Sonstige Stapedektomie und Stapesplastiken, sonstige	20.42.31↔	Mastoidektomie: Partielle Resektion des Felsenbeins ohne Obliteration
19.21↔	Revision einer Stapedotomie, Stapedektomie und Stapesplastik mit Inkus-Ersatz	20.42.32↔	Mastoidektomie: Partielle Resektion des Felsenbeins mit Obliteration von Fettgewebe
19.29.00↔	Sonstige Revision einer Stapedotomie, Stapedektomie und Stapesplastik, n.n. bez.	20.42.33↔	Mastoidektomie: Partielle Resektion des Felsenbeins mit Obliteration von Muskelgewebe
19.29.10↔	Sonstige Revision einer Stapedotomie und Stapedektomie mit Stapes-Prothese	20.42.34↔	Mastoidektomie: Partielle Resektion des Felsenbeins mit Obliteration von Fett- und Muskelgewebe
19.29.11↔	Sonstige Revision einer Stapedotomie und Stapedektomie mit autogener Stapes-Prothese	20.42.99↔	Radikale Mastoidektomie, sonstige
19.29.12↔	Sonstige Revision einer Stapedotomie und Stapedektomie mit alloplastischer Stapes-Prothese	20.49↔	Sonstige Mastoidektomie
19.29.13↔	Sonstige Revision einer Stapesplastik (ohne Inkus-Ersatz)	20.51.00↔	Exzision einer Läsion am Mittelohr, n.n.bez.
19.29.99↔	Sonstige Revision einer Stapedotomie, Stapedektomie und Stapesplastik, sonstige		

20.51.10↔	Exzision einer Läsion an der Paukenhöhle	21.4x.31↔	Resektion der Nase, total, histographisch kontrolliert
20.51.11↔	Exzision einer Läsion an der Pyramidenspitze	21.4x.99↔	Sonstige Resektion der Nase
20.51.12↔	Exzision einer Läsion an der Otobasis	21.5↔	Submuköse Resektion des Nasenseptums
20.51.99↔	Exzision einer Läsion am Mittelohr, sonstige	21.61↔	Konchektomie durch Kauterisation oder Kryochirurgie
20.59↔	Sonstige Exzision am Mittelohr	21.62↔	Frakturierung der Nasenmuscheln
20.61.00↔	(Initiale) Fenestration am Innenohr, n.n.bez.	21.69.00↔	Sonstige Konchektomie, n.n.bez.
20.61.10↔	Fenestration am Innenohr, ohne Implantation einer Prothese (initiales Verfahren)	21.69.10↔	Konchotomie und Abtragung von hinteren Enden
20.61.99↔	(Initiale) Fenestration am Innenohr, sonstige	21.69.11↔	Submuköse Resektion (Turbinoplastik)
20.62.00↔	Revision einer Fenestration am Innenohr, n.n.bez.	21.69.12↔	Sonstige Operationen an der unteren Nasenmuschel
20.62.10↔	Revision einer Fenestration am Innenohr, ohne Implantation einer Prothese	21.69.99↔	Sonstige Konchektomie, sonstige
20.62.99↔	Revision einer Fenestration am Innenohr, sonstige	21.72↔	Offene Reposition einer Nasenfraktur
20.71↔	Endolymphatischer Shunt	21.82↔	Verschluss einer Nasenfistel
20.72.00↔	Injektion am Innenohr, n.n.bez.	21.83.00↔	Totale plastische Nasenrekonstruktion, n.n.bez.
20.72.10↔	Destruktion durch Injektion in die Bogengänge	21.83.10↔	Septorhinoplastik mit Korrektur des Knorpels oder des Knochens, mit lokalen autogenen Transplantaten
20.72.11↔	Destruktion durch Injektion in das Innenohr	21.83.11↔	Septorhinoplastik mit Korrektur des Knorpels oder des Knochens, mit distalen autogenen Transplantaten, allogenen oder xenogenen Transplantaten
20.72.12↔	Destruktion durch Injektion in das Vestibulum	21.83.12↔	Septorhinoplastik mit Korrektur des Knochens und des Knorpels
20.72.13↔	Destruktion durch Injektion in Bogengänge, Innenohr und Vestibulum	21.83.20↔	Totale plastische Nasenrekonstruktion mit Implantation von alloplastischen Materialien
20.72.14↔	Labyrinthdestruktion durch Injektion	21.83.99↔	Totale plastische Nasenrekonstruktion, sonstige
20.72.99↔	Injektion am Innenohr, sonstige	21.84↔	Revision einer Rhinoplastik
20.79.00↔	Sonstige Inzision, Exzision und Destruktion am Innenohr, n.n.bez.	21.85↔	Augmentationsrhinoplastik
20.79.10↔	Exzision einer Läsion am Labyrinth	21.86.00↔	Rhinoplastik der Nasenweichteile, n.n.bez.
20.79.11↔	Kochleosaccotomie	21.86.10↔	Rhinoplastik der Nasenweichteile, äußere Nase
20.79.20↔	Labyrinthektomie, transtympanal	21.86.11↔	Rhinoplastik mit lokalen oder distalen Lappen
20.79.21↔	Labyrinthektomie, transmastoidal	21.86.99↔	Rhinoplastik der Nasenweichteile, sonstige
20.79.22↔	Labyrinthdestruktion, transtympanal	21.87↔	Sonstige Rhinoplastik
20.79.23↔	Labyrinthdestruktion, transmastoidal	21.88.00↔	Sonstige Septumplastik, n.n.bez.
20.79.99↔	Sonstige Inzision, Exzision und Destruktion am Innenohr, sonstige	21.88.10↔	Septumplastik, Septumunterfütterung
20.8↔	Operationen an der Tuba auditiva	21.88.11↔	Septumplastik, Verschluss einer Septumperforation mit Schleimhaut-Verschiebelappen
20.91↔	Tympanosympathektomie	21.88.12↔	Septumplastik, Plastische Korrektur ohne Resektion
20.92↔	Revision einer Mastoidektomie	21.88.13↔	Septumplastik, Plastische Korrektur mit Resektion
20.93↔	Plastische Rekonstruktion am runden und ovalen Fenster	21.88.14↔	Septumplastik, Plastische Rekonstruktion des Nasenseptums, mit lokalen autogenen Transplantaten (Austauschplastik)
20.95.00↔	Implantation eines elektromagnetischen Hörapparates, n.n.bez.	21.88.15↔	Septumplastik, Plastische Rekonstruktion des Nasenseptums, mit distalen autogenen Transplantaten, allogenen oder xenogenen Transplantaten
20.95.10↔	Implantation oder Wechsel eines aktiven Hörapparates ohne Unterbrechung der Gehörknöchelchenkette	21.88.99↔	Sonstige Septumplastik, sonstige
20.95.11↔	Implantation oder Wechsel eines aktiven Hörapparates mit Unterbrechung der Gehörknöchelchenkette	21.89↔	Sonstige plastische Rekonstruktion und Operationen an der Nase
20.95.99↔	Implantation eines elektromagnetischen Hörapparates, sonstige	21.91↔	Lösung von Synechien der Nase
20.96↔	Implantation oder Ersatz einer Kochleaprothese, n.n.bez.	21.99.00↔	Sonstige Nasenoperationen, n.n.bez.
20.97↔	Implantation oder Ersatz einer einkanalen Kochleaprothese	21.99.10↔	Einseitige Resektion einer Choanalatresie transnasal endoskopisch
20.98↔	Implantation oder Ersatz einer mehrkanaligen Kochleaprothese	21.99.20↔	Beidseitige Resektion einer Choanalatresie transnasal endoskopisch
20.99.00↔	Sonstige Operationen an Innen- und Mittelohr, n.n.bez.	21.99.99↔	Sonstige Nasenoperationen, sonstige
20.99.10↔	Implantation von Knochenverankerungen am Felsenbein, Mittel- oder Innenohr	22.01.00↔	Punktion einer Nasennebenhöhle für Aspiration oder Spülung, n.n.bez.
20.99.20↔	Verschluss einer Labyrinthfistel	22.01.10↔	Punktion einer Nasennebenhöhle für Aspiration oder Spülung, Kieferhöhlenpunktion
20.99.30↔	Entfernung eines Kochleaimplantates oder implantierbaren Hörgerätes	22.01.11↔	Stirnhöhlenpunktion (z.B. nach Beck)
20.99.99↔	Sonstige Operationen an Innen- und Mittelohr, sonstige	22.01.99↔	Punktion einer Nasennebenhöhle für Aspiration oder Spülung, sonstige
21.04↔	Stillung einer Epistaxis durch Ligatur der Aa. ethmoidales	22.02↔	Aspiration oder Spülung einer Nasennebenhöhle per Vias naturales
21.05↔	Stillung einer Epistaxis durch (transantrale) Ligatur der A. maxillaris	22.2x.00↔	Endonasale Nasennebenhöhlen-Eröffnung, n.n.bez.
21.06↔	Stillung einer Epistaxis durch Ligatur der A. carotis externa	22.2x.10↔	Infundibulotomie ohne Kieferhöhlenfensterung
21.07↔	Stillung einer Epistaxis durch Exzision von nasaler Mukosa und Hauttransplantation an Septum und laterale Nasenwand	22.2x.11↔	Infundibulotomie mit Kieferhöhlenfensterung
21.1↔	Inzision an der Nase	22.2x.20↔	Endonasale Nasennebenhöhlen-Eröffnung durch Ballondilatation, n.n.bez.
21.31.10↔	Lokale Exzision einer endonasalen Läsion, Zugang endonasal	22.2x.21↔	Endonasale Nasennebenhöhlen-Eröffnung durch Ballondilatation, Keilbeinhöhle
21.31.12↔	Destruktion einer endonasalen Läsion	22.2x.22↔	Endonasale Nasennebenhöhlen-Eröffnung durch Ballondilatation, Stirnhöhle
21.32.10↔	Exzision und lokale Destruktion einer anderen Läsion an der Nase, nicht histographisch kontrolliert	22.2x.23↔	Endonasale Nasennebenhöhlen-Eröffnung durch Ballondilatation, Kieferhöhle
21.32.11↔	Exzision und lokale Destruktion einer anderen Läsion an der Nase, histographisch kontrolliert	22.2x.28↔	Endonasale Nasennebenhöhlen-Eröffnung durch Ballondilatation, mehrere Nasennebenhöhlen
21.4x.00↔	Resektion der Nase, n.n.bez.		
21.4x.10↔	Resektion der Nase, partiell, nicht histographisch kontrolliert		
21.4x.11↔	Resektion der Nase, partiell, histographisch kontrolliert		
21.4x.20↔	Resektion der Nase, subtotal, nicht histographisch kontrolliert		
21.4x.21↔	Resektion der Nase, subtotal, histographisch kontrolliert		
21.4x.30↔	Resektion der Nase, total, nicht histographisch kontrolliert		

22.2x.29↔	Endonasale Nasennebenhöhlen-Eröffnung durch Ballondilatation, sonstige	24.11.00↔	Biopsie am Zahnfleisch, n.n.bez.
22.2x.99↔	Sonstige Endonasale Nasennebenhöhlen-Eröffnung	24.11.20↔	Offene Biopsie (mit Inzision) am Zahnfleisch
22.31↔	Radikale Kieferhöhlen-Operation	24.11.99↔	Biopsie am Zahnfleisch, sonstige
22.39↔	Sonstige externe Antrotomie des Sinus maxillaris	24.12.00↔	Biopsie an einer Zahnalveole, n.n.bez.
22.41.00↔	Sinusotomie des Sinus frontalis, n.n.bez.	24.12.20↔	Offene Biopsie (mit Inzision) an einer Zahnalveole
22.41.10↔	Sinusotomie des Sinus frontalis von außen	24.12.99↔	Biopsie an einer Zahnalveole, sonstige
22.41.11↔	Sinusotomie des Sinus frontalis, endonasal	24.2x.00↔	Gingivaplastik, n.n.bez.
22.41.12↔	Sinusotomie des Sinus frontalis, Anlage einer Mediandrainage	24.2x.10↔	Gingivaplastik mit Transplantat oder Implantat
22.41.99↔	Sinusotomie des Sinus frontalis, sonstige	24.2x.99↔	Gingivaplastik, sonstige
22.42.00↔	Sinusektomie des Sinus frontalis, n.n.bez.	24.31↔	Exzision von Läsion oder Gewebe am Zahnfleisch
22.42.10↔	Osteoplastische Stirnhöhlenoperation mit Obliteration	24.4x.00↔	Exzision einer Zahnläsion am Kiefer, n.n.bez.
22.42.11↔	Osteoplastische Stirnhöhlenoperation ohne Obliteration	24.4x.10↔	Exzision einer Zahnläsion am Kiefer mit Eröffnung von Kieferhöhle oder Nasenboden
22.42.99↔	Sinusektomie des Sinus frontalis, sonstige	24.4x.11↔	Exzision einer Zahnläsion am Kiefer mit Nervendarstellung
22.50↔	Sinusotomie, n.n.bez.	24.4x.99↔	Exzision einer Zahnläsion am Kiefer, sonstige
22.51↔	Ethmoidotomie	24.5x.00↔	Alveoloplastik, n.n.bez.
22.52↔	Sphenoidotomie	24.5x.10↔	Alveoloplastik mit Transplantat
22.53↔	Inzision an mehreren Nasennebenhöhlen	24.5x.99↔	Alveoloplastik, sonstige
22.60↔	Sinusektomie, n.n.bez.	24.7↔	Anbringen einer orthodontischen Apparatur
22.61↔	Exzision einer Läsion am Sinus maxillaris durch den Zugang nach Caldwell-Luc	24.91.00↔	Extension oder Vertiefung des Sulcus buccolabialis oder lingualis, n.n.bez.
22.62↔	Exzision einer Läsion am Sinus maxillaris durch anderen Zugang	24.91.10↔	Vestibulumplastik
22.63.00↔	Ethmoidektomie, n.n.bez.	24.91.11↔	Mundbodensenkung
22.63.10↔	Ethmoidektomie von außen	24.91.99↔	Extension oder Vertiefung des Sulcus buccolabialis oder lingualis, sonstige
22.63.11↔	Ethmoidektomie, endonasal oder transmaxillär	24.99.00↔	Sonstige zahnärztliche Operationen, n.n.bez.
22.63.99↔	Ethmoidektomie, sonstige	24.99.10↔	Freilegung eines enossalen Implantats mit Aufsetzen einer Distanzhülse
22.64↔	Sphenoidektomie	24.99.11↔	Stabilisierung eines Zahnes
22.71↔	Verschluss einer Nasennebenhöhlenfistel	24.99.20↔	Kieferaufbau durch Anwendung eines enoralen Distraktors
22.79.00↔	Rekonstruktion einer Nasennebenhöhle, n.n.bez.	24.99.99↔	Sonstige zahnärztliche Operation, sonstige
22.79.10↔	Rekonstruktion des Stirnbeins	25.02↔	Offene Biopsie an der Zunge
22.79.11↔	Rekonstruktion oder Kranialisierung einer Stirnhöhlenwand	25.1↔	Exzision oder Destruktion von Läsion oder Gewebe an der Zunge
22.79.19↔	Sonstige Rekonstruktion einer Nasennebenhöhle	25.2x.00↔	Partielle Glossektomie, n.n.bez.
22.9x.00↔	Sonstige Operationen an den Nasennebenhöhlen, n.n.bez.	25.2x.09↔	Partielle Glossektomie, sonstige
22.9x.10↔	Sonstige Operationen an der Kieferhöhle	25.2x.10↔	Partielle Glossektomie, transoraler Zugang, n.n.bez.
22.9x.11↔	Sonstige Operationen an Siebbein und Keilbeinhöhle	25.2x.11↔	Partielle Glossektomie, transoraler Zugang, ohne Rekonstruktion
22.9x.12↔	Sonstige Operationen an der Stirnhöhle	25.2x.12↔	Partielle Glossektomie, transoraler Zugang, Rekonstruktion mit lokaler Schleimhaut
22.9x.13↔	Sanierung von Sinus ethmoidalis und einer/mehreren anderen Nasennebenhöhlen	25.2x.13↔	Partielle Glossektomie, transoraler Zugang, Rekonstruktion mit myokutanem Lappen
22.9x.14↔	Sphenoethmoidektomie	25.2x.14↔	Partielle Glossektomie, transoraler Zugang, Rekonstruktion mit freiem mikrovaskulär-anastomosierten Transplantat
22.9x.20↔	Operationen an mehreren Nasennebenhöhlen, radikal	25.2x.19↔	Partielle Glossektomie, transoraler Zugang, mit sonstiger Rekonstruktion
22.9x.21↔	Operationen an mehreren Nasennebenhöhlen, radikal mit Einbruch in die Flügelgaumengrube	25.2x.20↔	Partielle Glossektomie, transmandibulär Zugang, n.n.bez.
22.9x.22↔	Operationen an mehreren Nasennebenhöhlen, endonasal, mit Entlastung eines Abszesses	25.2x.21↔	Partielle Glossektomie, transmandibulär Zugang, ohne Rekonstruktion
22.9x.23↔	Operationen an mehreren Nasennebenhöhlen, endonasal, mit Darstellung der Schädelbasis (endonasale Pansinusoperation)	25.2x.22↔	Partielle Glossektomie, transmandibulär Zugang, Rekonstruktion mit lokaler Schleimhaut
22.9x.24↔	Operationen an mehreren Nasennebenhöhlen, endonasal, mit Teilentfernung der Lamina papyracea oder Schlitzen der Periorbita	25.2x.23↔	Partielle Glossektomie, transmandibulär Zugang, Rekonstruktion mit myokutanem Lappen
22.9x.25↔	Operationen an mehreren Nasennebenhöhlen, kombiniert endonasal und von außen	25.2x.24↔	Partielle Glossektomie, transmandibulär Zugang, Rekonstruktion mit freiem mikrovaskulär-anastomosierten Transplantat
22.9x.29↔	Operationen an mehreren Nasennebenhöhlen, sonstige	25.2x.29↔	Partielle Glossektomie, transmandibulär Zugang, mit sonstiger Rekonstruktion
22.9x.99↔	Sonstige Operationen an den Nasennebenhöhlen, sonstige	25.2x.30↔	Pelviglossektomie, transoraler Zugang, n.n.bez.
23.01‡↔	Extraktion eines Milchzahns	25.2x.31↔	Pelviglossektomie, transoraler Zugang, ohne Rekonstruktion
23.09‡↔	Extraktion eines anderen Zahns	25.2x.32↔	Pelviglossektomie, transoraler Zugang, Rekonstruktion mit lokaler Schleimhaut
23.11‡↔	Extraktion eines Zahnwurzelrestes	25.2x.33↔	Pelviglossektomie, transoraler Zugang, Rekonstruktion mit myokutanem Lappen
23.19‡↔	Sonstige chirurgische Zahnextraktion	25.2x.34↔	Pelviglossektomie, transoraler Zugang, Rekonstruktion mit freiem mikrovaskulär-anastomosierten Transplantat
23.2‡↔	Zahnsanierung durch Füllung	25.2x.39↔	Pelviglossektomie, transoraler Zugang, mit sonstiger Rekonstruktion
23.3‡↔	Zahnsanierung durch Inlay	25.2x.40↔	Pelviglossektomie, transmandibulär Zugang, n.n.bez.
23.41‡↔	Einsetzen einer Zahnkrone	25.2x.41↔	Pelviglossektomie, transmandibulär Zugang, ohne Rekonstruktion
23.42‡↔	Einsetzen einer fixierten Brücke		
23.5x.00‡↔	Zahnimplantation, n.n.bez.		
23.5x.10‡↔	Zahnimplantation, enossal		
23.5x.11‡↔	Zahnimplantation, subperiostal		
23.5x.12‡↔	Zahnimplantation, Zahnreplantation und -transplantation		
23.5x.99‡↔	Zahnimplantation, sonstige		
23.6↔	Prothetisches Zahnimplantat		
23.70‡↔	Wurzelkanalbehandlung, n.n.bez.		
23.71‡↔	Wurzelkanalbehandlung mit Spülung		
24.0↔	Inzision an Zahnfleisch und Alveolarkamm		

25.2x.42↔	Pelviglossektomie, transmandibularär Zugang, Rekonstruktion mit lokaler Schleimhaut	25.3x.54↔	Vollständige Pelviglossomandibulektomie, Rekonstruktion mit freiem mikrovaskulär-anastomosierten Transplantat
25.2x.43↔	Pelviglossektomie, transmandibularär Zugang, Rekonstruktion mit myokutanem Lappen	25.3x.59↔	Vollständige Pelviglossomandibulektomie, mit sonstiger Rekonstruktion
25.2x.44↔	Pelviglossektomie, transmandibularär Zugang, Rekonstruktion mit freiem mikrovaskulär-anastomosierten Transplantat	25.4x.00↔	Radikale Glossektomie, n.n.bez.
25.2x.49↔	Pelviglossektomie, transmandibularär Zugang, mit sonstiger Rekonstruktion	25.4x.10↔	Radikale Glossektomie, transoraler Zugang, n.n.bez.
25.2x.50↔	Pelviglossomandibulektomie, n.n.bez.	25.4x.11↔	Radikale Glossektomie, transoraler Zugang, ohne Rekonstruktion
25.2x.51↔	Pelviglossomandibulektomie, ohne Rekonstruktion	25.4x.12↔	Radikale Glossektomie, transoraler Zugang, Rekonstruktion mit lokaler Schleimhaut
25.2x.52↔	Pelviglossomandibulektomie, Rekonstruktion mit lokaler Schleimhaut	25.4x.13↔	Radikale Glossektomie, transoraler Zugang, Rekonstruktion mit myokutanem Lappen
25.2x.53↔	Pelviglossomandibulektomie, Rekonstruktion mit myokutanem Lappen	25.4x.14↔	Radikale Glossektomie, transoraler Zugang, Rekonstruktion mit freiem mikrovaskulär-anastomosierten Transplantat
25.2x.54↔	Pelviglossomandibulektomie, Rekonstruktion mit freiem mikrovaskulär-anastomosierten Transplantat	25.4x.19↔	Radikale Glossektomie, transoraler Zugang, mit sonstiger Rekonstruktion
25.2x.59↔	Pelviglossomandibulektomie, mit sonstiger Rekonstruktion	25.4x.20↔	Radikale Glossektomie, transmandibularär Zugang, n.n.bez.
25.3x.00↔	Vollständige Glossektomie, n.n.bez.	25.4x.21↔	Radikale Glossektomie, transmandibularär Zugang, ohne Rekonstruktion
25.3x.09↔	Vollständige Glossektomie, sonstige	25.4x.22↔	Radikale Glossektomie, transmandibularär Zugang, Rekonstruktion mit lokaler Schleimhaut
25.3x.10↔	Vollständige Glossektomie, transoraler Zugang, n.n.bez.	25.4x.23↔	Radikale Glossektomie, transmandibularär Zugang, Rekonstruktion mit myokutanem Lappen
25.3x.11↔	Vollständige Glossektomie, transoraler Zugang, ohne Rekonstruktion	25.4x.24↔	Radikale Glossektomie, transmandibularär Zugang, Rekonstruktion mit freiem mikrovaskulär-anastomosierten Transplantat
25.3x.12↔	Vollständige Glossektomie, transoraler Zugang, Rekonstruktion mit lokaler Schleimhaut	25.4x.29↔	Radikale Glossektomie, transmandibularär Zugang, mit sonstiger Rekonstruktion
25.3x.13↔	Vollständige Glossektomie, transoraler Zugang, Rekonstruktion mit myokutanem Lappen	25.4x.30↔	Radikale Pelviglossektomie, transoraler Zugang, n.n.bez.
25.3x.14↔	Vollständige Glossektomie, transoraler Zugang, Rekonstruktion mit freiem mikrovaskulär-anastomosierten Transplantat	25.4x.31↔	Radikale Pelviglossektomie, transoraler Zugang, ohne Rekonstruktion
25.3x.19↔	Vollständige Glossektomie, transoraler Zugang, mit sonstiger Rekonstruktion	25.4x.32↔	Radikale Pelviglossektomie, transoraler Zugang, Rekonstruktion mit lokaler Schleimhaut
25.3x.20↔	Vollständige Glossektomie, transmandibularär Zugang, n.n.bez.	25.4x.33↔	Radikale Pelviglossektomie, transoraler Zugang, Rekonstruktion mit myokutanem Lappen
25.3x.21↔	Vollständige Glossektomie, transmandibularär Zugang, ohne Rekonstruktion	25.4x.34↔	Radikale Pelviglossektomie, transoraler Zugang, Rekonstruktion mit freiem mikrovaskulär-anastomosierten Transplantat
25.3x.22↔	Vollständige Glossektomie, transmandibularär Zugang, Rekonstruktion mit lokaler Schleimhaut	25.4x.39↔	Radikale Pelviglossektomie, transoraler Zugang, mit sonstiger Rekonstruktion
25.3x.23↔	Vollständige Glossektomie, transmandibularär Zugang, Rekonstruktion mit myokutanem Lappen	25.4x.40↔	Radikale Pelviglossektomie, transmandibularär Zugang, n.n.bez.
25.3x.24↔	Vollständige Glossektomie, transmandibularär Zugang, Rekonstruktion mit freiem mikrovaskulär-anastomosierten Transplantat	25.4x.41↔	Radikale Pelviglossektomie, transmandibularär Zugang, ohne Rekonstruktion
25.3x.29↔	Vollständige Glossektomie, transmandibularär Zugang, mit sonstiger Rekonstruktion	25.4x.42↔	Radikale Pelviglossektomie, transmandibularär Zugang, Rekonstruktion mit lokaler Schleimhaut
25.3x.30↔	Vollständige Pelviglossektomie, transoraler Zugang, n.n.bez.	25.4x.43↔	Radikale Pelviglossektomie, transmandibularär Zugang, Rekonstruktion mit myokutanem Lappen
25.3x.31↔	Vollständige Pelviglossektomie, transoraler Zugang, ohne Rekonstruktion	25.4x.44↔	Radikale Pelviglossektomie, transmandibularär Zugang, Rekonstruktion mit freiem mikrovaskulär-anastomosierten Transplantat
25.3x.32↔	Vollständige Pelviglossektomie, transoraler Zugang, Rekonstruktion mit lokaler Schleimhaut	25.4x.49↔	Radikale Pelviglossektomie, transmandibularär Zugang, mit sonstiger Rekonstruktion
25.3x.33↔	Vollständige Pelviglossektomie, transoraler Zugang, Rekonstruktion mit myokutanem Lappen	25.4x.50↔	Radikale Pelviglossomandibulektomie, n.n.bez.
25.3x.34↔	Vollständige Pelviglossektomie, transoraler Zugang, Rekonstruktion mit freiem mikrovaskulär-anastomosierten Transplantat	25.4x.51↔	Radikale Pelviglossomandibulektomie, ohne Rekonstruktion
25.3x.39↔	Vollständige Pelviglossektomie, transoraler Zugang, mit sonstiger Rekonstruktion	25.4x.52↔	Radikale Pelviglossomandibulektomie, Rekonstruktion mit lokaler Schleimhaut
25.3x.40↔	Vollständige Pelviglossektomie, transmandibularär Zugang, n.n.bez.	25.4x.53↔	Radikale Pelviglossomandibulektomie, Rekonstruktion mit myokutanem Lappen
25.3x.41↔	Vollständige Pelviglossektomie, transmandibularär Zugang, ohne Rekonstruktion	25.4x.54↔	Radikale Pelviglossomandibulektomie, Rekonstruktion mit freiem mikrovaskulär-anastomosierten Transplantat
25.3x.42↔	Vollständige Pelviglossektomie, transmandibularär Zugang, Rekonstruktion mit lokaler Schleimhaut	25.4x.59↔	Radikale Pelviglossomandibulektomie, mit sonstiger Rekonstruktion
25.3x.43↔	Vollständige Pelviglossektomie, transmandibularär Zugang, Rekonstruktion mit myokutanem Lappen	25.4x.99↔	Radikale Glossektomie, sonstige.
25.3x.44↔	Vollständige Pelviglossektomie, transmandibularär Zugang, Rekonstruktion mit freiem mikrovaskulär-anastomosierten Transplantat	25.59.00↔	Sonstige Zungenrekonstruktion und Zungenplastik, n.n.bez.
25.3x.49↔	Vollständige Pelviglossektomie, transmandibularär Zugang, mit sonstiger Rekonstruktion	25.59.10↔	Plastische Rekonstruktion der Zunge, n.n.bez.
25.3x.50↔	Vollständige Pelviglossomandibulektomie, n.n.bez.	25.59.11↔	Reduktionsplastik der Zunge
25.3x.51↔	Vollständige Pelviglossomandibulektomie, ohne Rekonstruktion	25.59.99↔	Sonstige Zungenrekonstruktion und Zungenplastik, sonstige
25.3x.52↔	Vollständige Pelviglossomandibulektomie, Rekonstruktion mit lokaler Schleimhaut	25.92↔	Linguale Frenulektomie
25.3x.53↔	Vollständige Pelviglossomandibulektomie, Rekonstruktion mit myokutanem Lappen	25.93↔	Lösung von Adhäsion an der Zunge
		25.94↔	Sonstige Glossotomie
		26.12↔	Offene Biopsie an Speicheldrüse oder -gang
		26.21↔	Marsupialisation einer Speicheldrüsenzyste
		26.29.00↔	Sonstige Exzision einer Läsion an einer Speicheldrüse, n.n.bez.

26.29.10↔	Destruktion einer Speicheldrüse, n.n.bez.	27.32.99↔	Ausgedehnte Exzision oder Destruktion von Läsion oder Gewebe am knöchernen Gaumen, sonstige
26.29.99↔	Sonstige Exzision einer Läsion an einer Speicheldrüse, sonstige	27.42↔	Ausgedehnte Exzision einer Läsion an der Lippe
26.30↔	Sialoadenektomie, n.n.bez.	27.43.00↔	Sonstige Exzision von Läsion oder Gewebe an der Lippe, n.n.bez.
26.31.00↔	Partielle Sialoadenektomie, n.n.bez.	27.43.10↔	Sonstige Exzision von Läsion oder Gewebe an der Lippe, lokale Exzision
26.31.10↔	Partielle Parotidektomie ohne intraoperatives Fazialismonitoring	27.43.99↔	Sonstige Exzision von Läsion oder Gewebe an der Lippe, sonstige
26.31.11↔	Partielle Parotidektomie mit intraoperatives Fazialismonitoring	27.44.00↔	Radikale Exzision einer Läsion an der Lippe, n.n.bez.
26.31.99↔	Partielle Sialoadenektomie, sonstige	27.44.10↔	Radikale Exzision einer Läsion an der Lippe mit histografischer Kontrolle
26.32.00↔	Vollständige Sialoadenektomie, n.n.bez.	27.44.20↔	Radikale Exzision einer Hautläsion der Lippe mit Transplantation oder Transposition von Haut
26.32.10↔	Vollständige Parotidektomie mit Erhaltung des N. fazialis, ohne intraoperatives Fazialismonitoring	27.44.99↔	Radikale Exzision einer Läsion an der Lippe, sonstige
26.32.11↔	Vollständige Parotidektomie mit Erhaltung des N. fazialis, mit intraoperatives Fazialismonitoring	27.49.00↔	Sonstige Exzision in der Mundhöhle, n.n.bez.
26.32.20↔	Vollständige Parotidektomie mit Resektion und Rekonstruktion des N. fazialis	27.49.10↔	Exzision an der Wange
26.32.30↔	Vollständige Resektion Glandula submandibularis	27.49.11↔	Exzision am Mundboden
26.32.99↔	Vollständige Sialoadenektomie, sonstige	27.49.99↔	Sonstige Exzision in der Mundhöhle, sonstige
26.41.00↔	Naht einer Risswunde an einer Speicheldrüse, n.n.bez.	27.53↔	Verschluss einer Fistel im Mund
26.41.10↔	Naht einer Risswunde an einem Speicheldrüsengang	27.54.00↔	Plastische Rekonstruktion einer (angeborenen) Lippenspalte, n.n.bez.
26.41.99↔	Naht einer Risswunde an einer Speicheldrüse, sonstige	27.54.10↔	Lippenplastik einer (angeborenen) Lippenspalte
26.42↔	Verschluss einer Speicheldrüsenfistel	27.54.11↔	Sekundäroperation einer (angeborenen) Lippenspalte
26.49.00↔	Sonstige plastische Rekonstruktion an Speicheldrüse oder -gang, n.n.bez.	27.54.99↔	Plastische Rekonstruktion einer (angeborenen) Lippenspalte, sonstige
26.49.10↔	Fistulisierung einer Speicheldrüse	27.55.00↔	Vollhauttransplantat an Lippe und Mund, n.n.bez.
26.49.11↔	Transplantation einer Speichelgangöffnung	27.55.10↔	Kleinflächiges Vollhauttransplantat an Lippe und Mund
26.49.12↔	Verlagerung eines Speicheldrüsenausführungsganges	27.55.20↔	Großflächiges Vollhauttransplantat an Lippe und Mund
26.49.99↔	Sonstige plastische Rekonstruktion an Speicheldrüse oder -gang, sonstige	27.55.99↔	Vollhauttransplantat an Lippe und Mund, sonstige
26.99.00↔	Sonstige Operation an Speicheldrüse und -gang, n.n.bez.	27.56.00↔	Sonstiges Hauttransplantat an Lippe und Mund, n.n.bez.
26.99.10↔	Unterbindung des Ductus parotideus (Stenon-Gang)	27.56.10↔	Kleinflächiges Spalthauttransplantat an Lippe und Mund
26.99.20↔	Interventionelle Sialendoskopie, n.n.bez.	27.56.20↔	Großflächiges Spalthauttransplantat an Lippe und Mund
26.99.21↔	Interventionelle Sialendoskopie mit Dilatation	27.56.30↔	Kleinflächige heterologe Hauttransplantation an die Lippe
26.99.22↔	Interventionelle Sialendoskopie mit Entfernung eines Fremdkörpers oder Steines	27.56.40↔	Grossflächig heterologe Hauttransplantation an die Lippe
26.99.23↔	Interventionelle Sialendoskopie mit intraduktaler Lithotripsie und Entfernung von Fragmenten	27.56.50↔	Kleinflächige homologe Hauttransplantation an die Lippe
26.99.24↔	Interventionelle Sialendoskopie mit Einsatz eines Lasers	27.56.60↔	Grossflächig homologe Hauttransplantation an die Lippe
26.99.29↔	Interventionelle Sialendoskopie, sonstige	27.56.99↔	Sonstiges Hauttransplantat an Lippe und Mund, sonstige
26.99.99↔	Sonstige Operation an Speicheldrüse und -gang, sonstige	27.57.00↔	Anbringen eines gestielten oder freien Lappens an Lippe und Mund, n.n.bez.
27.0†↔	Drainage an Gesicht und Mundboden	27.57.10↔	Anbringen eines freien mikrovaskulär-anastomosierten Transplantats an Lippe und Mund
27.1↔	Inzision am Gaumen	27.57.11↔	Anbringen eines gestielten Fernlappens an Lippe und Mund
27.21.00↔	Biopsie am knöchernen Gaumen, n.n.bez.	27.57.99↔	Anbringen eines gestielten oder freien Lappens an Lippe und Mund, sonstige
27.21.20↔	Offene Biopsie (mit Inzision) am knöchernen Gaumen	27.58↔	Revision eines gestielten oder freien Lappens oder freien Hauttransplantates an Lippe und Mund
27.21.99↔	Biopsie am knöchernen Gaumen, sonstige	27.59.00↔	Sonstige plastische Rekonstruktion an Lippe und Mund, n.n.bez.
27.22.00↔	Biopsie an Uvula und weichem Gaumen, n.n.bez.	27.59.10↔	Kleinflächiges temporäres Haut-Regenerationsgraft an die Lippe
27.22.20↔	Offene Biopsie (mit Inzision) an Uvula und weichem Gaumen	27.59.11↔	Grossflächiges temporäres Haut-Regenerationsgraft an die Lippe
27.22.99↔	Biopsie an Uvula und weichem Gaumen, sonstige	27.59.20↔	Kleinflächige Weichteildeckung durch kultivierte Keratinozyten an der Lippe
27.23.00↔	Biopsie an der Lippe, n.n.bez.	27.59.21↔	Großflächige Weichteildeckung durch kultivierte Keratinozyten an der Lippe
27.23.99↔	Biopsie an der Lippe, sonstige	27.59.30↔	Kleinflächige temporäre Weichteildeckung durch Kombination mehrerer Verfahren an der Lippe
27.24.00↔	Biopsie in der Mundhöhle, an nicht bezeichneter Struktur, n.n.bez.	27.59.31↔	Grossflächige temporäre Weichteildeckung durch Kombination mehrerer Verfahren an der Lippe
27.24.20↔	Offene Biopsie (mit Inzision) an Wangenschleimhaut, Mundboden und sonstigen Strukturen in der Mundhöhle	27.59.40↔	Sonstige plastische Rekonstruktion an Lippe und Mund mit freiem mikrovaskulär-anastomosierten Transplantat
27.24.99↔	Biopsie in der Mundhöhle, an nicht bezeichneter Struktur, sonstige	27.59.41↔	Sonstige plastische Rekonstruktion an Lippe und Mund mit gestieltem Fernlappen
27.31.00↔	Lokale Exzision oder Destruktion von Läsion oder Gewebe am knöchernen Gaumen, n.n.bez.	27.59.50↔	Lappenstieldurchtrennung nach Hautplastik an der Lippe
27.31.10↔	Lokale Exzision von Läsion oder Gewebe am knöchernen Gaumen	27.59.60↔	Einsetzen eines Gewebeexpanders an der Lippe
27.31.20↔	Partielle Exzision von Läsion oder Gewebe am knöchernen Gaumen	27.59.99↔	Sonstige plastische Rekonstruktion an Lippe und Mund, sonstige
27.31.30↔	Destruktion von Läsion oder Gewebe am knöchernen Gaumen	27.61↔	Naht einer Rissverletzung am Gaumen
27.31.99↔	Lokale Exzision oder Destruktion von Läsion oder Gewebe am knöchernen Gaumen, sonstige	27.62.00↔	Korrektur einer Gaumenspalte, n.n.bez.
27.32.00↔	Ausgedehnte Exzision oder Destruktion von Läsion oder Gewebe am knöchernen Gaumen, n.n.bez.	27.62.10↔	Primäre plastische Rekonstruktion am knöchernen Gaumen ohne Knochentransplantat
27.32.10↔	Totale transorale Exstirpation von Läsion oder Gewebe am knöchernen Gaumen		
27.32.11↔	Radikale transmandibuläre Exzision [En-bloc-Resektion] von Läsion oder Gewebe am knöchernen Gaumen		
27.32.12↔	Radikale transfaziale Exzision [En-bloc-Resektion] von Läsion oder Gewebe am knöchernen Gaumen		

27.62.11↔	Primäre plastische Rekonstruktion am knöchernen Gaumen mit Knochentransplantat	29.33.11↔	Partielle Pharyngektomie, Rekonstruktion mit gestieltem regionalen oder Fernlappen
27.62.12↔	Primäre plastische Rekonstruktion am weichen Gaumen	29.33.12↔	Partielle Pharyngektomie, Rekonstruktion mit freiem mikrovaskulär-anastomosierten Transplantat
27.62.20↔	Sekundäre plastische Rekonstruktion am knöchernen Gaumen ohne Knochentransplantat	29.33.20↔	Totale Pharyngektomie, Rekonstruktion mit gestieltem regionalen oder Fernlappen
27.62.21↔	Sekundäre plastische Rekonstruktion am knöchernen Gaumen mit Knochentransplantat	29.33.21↔	Totale Pharyngektomie, Rekonstruktion mit freiem mikrovaskulär-anastomosierten Transplantat, freiem Darmtransplantat oder Magenhochzug
27.62.22↔	Sekundäre plastische Rekonstruktion am weichen Gaumen	29.33.99↔	(Partielle) Pharyngektomie, sonstige
27.62.99↔	Korrektur einer Gaumenspalte, sonstige	29.39↔	Sonstige Exzision oder Destruktion von Läsion oder Gewebe am Pharynx
27.63.00↔	Revision der Korrektur einer Gaumenspalte, n.n.bez.	29.4x.00↔	Plastische Rekonstruktion am Pharynx, n.n.bez.
27.63.10↔	Revision der Korrektur einer Gaumenspalte, Kieferplastik	29.4x.10↔	Plastische Rekonstruktion am Pharynx, mit lokaler Schleimhaut oder freiem Hautlappen
27.63.11↔	Revision der Korrektur einer Gaumenspalte, Kieferplastik mit Osteoplastik	29.4x.11↔	Plastische Rekonstruktion am Pharynx, mit gestieltem myokutanen Lappen
27.63.20↔	Revision der Korrektur einer Gaumenspalte, Sekundäroperation der Kieferspalte	29.4x.12↔	Plastische Rekonstruktion am Pharynx, mit mikrovaskulär anastomosiertem Transplantat, Darmtransplantat oder Magenhochzug
27.63.99↔	Revision der Korrektur einer Gaumenspalte, sonstige	29.4x.99↔	Plastische Rekonstruktion am Pharynx, sonstige
27.64↔	Einsetzen eines Gaumenimplantates	29.51↔	Naht einer Risswunde am Pharynx
27.69.00↔	Sonstige plastische Rekonstruktion am Gaumen, n.n.bez.	29.52↔	Exzision einer branchiogenen Fistel
27.69.10↔	Plastische Rekonstruktion am weichen Gaumen	29.53↔	Verschluss einer anderen Pharynxfistel
27.69.11↔	Plastische Rekonstruktion am knöchernen Gaumen	29.54↔	Lösung von Adhäsionen am Pharynx
27.69.99↔	Sonstige plastische Rekonstruktion am Gaumen, sonstige	29.59↔	Sonstige plastische Rekonstruktion am Pharynx
27.71↔	Inzision an der Uvula	29.92↔	Durchtrennung des N. glossopharyngeus
27.72↔	Exzision an der Uvula	29.99↔	Sonstige Operation am Pharynx
27.73↔	Plastische Rekonstruktion an der Uvula	30.01↔	Marsupialisation einer Larynxzyste
27.79↔	Sonstige Operationen an der Uvula	30.09.00↔	Sonstige Exzision oder Destruktion von Läsion oder Gewebe am Larynx, n.n.bez.
27.92↔	Inzision an der Mundhöhle, nicht bezeichnete Struktur	30.09.10↔	Exzision oder Destruktion von Läsion oder Gewebe am Larynx ohne Thyreotomie
27.99↔	Sonstige Operationen in der Mundhöhle	30.09.11↔	Dekortikation / Stripping einer Stimmlippe, ohne Thyreotomie
28.0↔	Inzision und Drainage an Tonsillen und peritonsillären Strukturen	30.09.20↔	Exzision oder Destruktion von Läsion oder Gewebe am Larynx, durch Thyreotomie
28.2x.00↔	Tonsillektomie ohne Adenoidektomie, n.n.bez.	30.09.21↔	Dekortikation / Stripping einer Stimmlippe, durch Thyreotomie
28.2x.10↔	Partielle Resektion der Tonsille [Tonsillotomie] ohne Adenoidektomie	30.09.99↔	Sonstige Exzision oder Destruktion von Läsion oder Gewebe am Larynx, sonstige
28.2x.11↔	Total Tonsillektomie ohne Adenoidektomie	30.1x.00↔	Hemilaryngektomie, n.n.bez.
28.2x.12↔	Abszesssionillektomie	30.1x.10↔	Hemilaryngektomie, supraglottisch horizontal
28.2x.99↔	Tonsillektomie ohne Adenoidektomie, sonstige	30.1x.11↔	Hemilaryngektomie, supraglottisch mit Zungengrundresektion
28.3↔	Tonsillektomie mit Adenoidektomie	30.1x.99↔	Hemilaryngektomie, sonstige
28.4↔	Exzision eines Tonsillenrestes	30.21↔	Epiglottidektomie
28.5x.00↔	Exzision der Zungengrundtonsille, n.n.bez.	30.22.00↔	Chordektomie, n.n.bez.
28.5x.10↔	Exzision der Zungengrundtonsille, transoral	30.22.10↔	Chordektomie, endolaryngeal
28.5x.11↔	Exzision der Zungengrundtonsille, durch Pharyngotomie	30.22.11↔	Chordektomie, durch Thyreotomie
28.5x.99↔	Exzision der Zungengrundtonsille, sonstige	30.22.99↔	Chordektomie, sonstige
28.6↔	Adenoidektomie ohne Tonsillektomie	30.29.00↔	Sonstige partielle Laryngektomie, n.n.bez.
28.7x.00↔	Blutstillung nach Tonsillektomie und Adenoidektomie, n.n.bez.	30.29.10↔	Cricohyoidoepiglottopexy (CHEP)
28.7x.10↔	Blutstillung nach Tonsillektomie	30.29.11↔	Cricohyoidopexy (CHP)
28.7x.11↔	Blutstillung nach Adenoidektomie	30.29.20↔	Partielle Larynx-Pharynx-Resektion
28.7x.99↔	Blutstillung nach Tonsillektomie und Adenoidektomie, sonstige	30.29.21↔	Partielle Laryngektomie frontale (Huet)
28.91↔	Entfernen eines Fremdkörpers von Tonsillen und Adenoiden durch Inzision	30.29.22↔	Partielle Laryngektomie frontolaterale (Leroux-Robert)
28.92↔	Exzision einer Läsion an Tonsillen und Adenoiden	30.29.30↔	Arytenoidektomie
28.99↔	Sonstige Operationen an Tonsillen und Adenoiden	30.29.99↔	Sonstige partielle Laryngektomie, sonstige
29.0↔	Pharyngotomie	30.3x.00↔	Vollständige Laryngektomie, n.n.bez.
29.12.00↔	Biopsie am Pharynx, n.n.bez.	30.3x.10↔	Vollständige Laryngektomie, ohne Rekonstruktion
29.12.20↔	Offene Biopsie am Hypopharynx	30.3x.11↔	Vollständige Laryngektomie, Rekonstruktion mit lokaler Schleimhaut
29.12.30↔	Offene Biopsie am Nasopharynx	30.3x.12↔	Vollständige Laryngektomie, Rekonstruktion mit nicht vaskularisiertem Transplantat
29.12.99↔	Biopsie am Pharynx, sonstige	30.3x.13↔	Vollständige Laryngektomie, Rekonstruktion mit gestieltem regionalen Lappen
29.2x.00↔	Exzision von branchiogener Zyste oder Rest der Kiemenspalte, n.n.bez.	30.3x.14↔	Vollständige Laryngektomie, Rekonstruktion mit gestieltem Fernlappen
29.2x.10↔	Exzision einer lateralen Halszyste	30.3x.15↔	Vollständige Laryngektomie, Rekonstruktion mit freiem mikrovaskulär-anastomosierten Transplantat
29.2x.11↔	Exzision von branchiogener Zyste oder Rest der Kiemenspalte als sekundär Eingriff	30.3x.16↔	Vollständige Laryngektomie, Rekonstruktion mit freiem Darmtransplantat
29.2x.20↔	Operation an Kiemengangsresten, n.n.bez.	30.3x.17↔	Vollständige Laryngektomie, Rekonstruktion mit Magenhochzug
29.2x.21↔	Operation an Kiemengangsresten, sekundärer Eingriff	30.3x.19↔	Vollständige Laryngektomie, sonstige Rekonstruktion
29.2x.99↔	Exzision von branchiogener Zyste oder Rest der Kiemenspalte, sonstige		
29.31↔	Krikopharyngeale Myotomie		
29.32.00↔	Pharyngeale Divertikulektomie, n.n.bez.		
29.32.10↔	Endoskopisches Diverticulostomie eines Zenker-Divertikels		
29.32.11↔	Divertikulektomie eines Zenker-Divertikels		
29.32.99↔	Pharyngeale Divertikulektomie, sonstige		
29.33.00↔	(Partielle) Pharyngektomie, n.n.bez.		
29.33.10↔	Partielle Pharyngektomie, ohne Rekonstruktion		

30.3x.99↔	Vollständige Laryngektomie, sonstige	31.79.10‡↔	Erweiterungsplastik eines Tracheostoma
30.4x.00↔	Radikale Laryngektomie, n.n.bez.	31.79.11↔	Plastische Rekonstruktion (Tracheatransplantation)
30.4x.10↔	Radikale Laryngektomie, mit Pharyngektomie, ohne Rekonstruktion	31.79.12↔	Tracheopexie
30.4x.11↔	Radikale Laryngektomie, mit Pharyngektomie, Rekonstruktion mit lokaler Schleimhaut	31.79.13↔	End-zu-End-Anastomose der Trachea (bei Ruptur)
30.4x.12↔	Radikale Laryngektomie, mit Pharyngektomie, Rekonstruktion mit nicht vaskularisiertem Transplantat	31.79.14↔	Cricotracheale Resektion
30.4x.13↔	Radikale Laryngektomie, mit Pharyngektomie, Rekonstruktion mit gestieltem regionalen Lappen	31.79.15↔	Sonstige (plastische) Rekonstruktion an der Trachea bei Trachealstenose
30.4x.14↔	Radikale Laryngektomie, mit Pharyngektomie, Rekonstruktion mit gestieltem Lappen	31.79.99↔	Sonstige plastische Rekonstruktion an der Trachea, sonstige
30.4x.15↔	Radikale Laryngektomie, mit Pharyngektomie, Rekonstruktion mit freiem mikrovaskulär-anastomosierten Transplantat	31.91↔	Durchtrennung des N. laryngeus
30.4x.16↔	Radikale Laryngektomie, mit Pharyngektomie, Rekonstruktion mit freiem Darmtransplantat	31.92↔	Lösung von Adhäsionen an Trachea oder Larynx
30.4x.17↔	Radikale Laryngektomie, mit Pharyngektomie, Rekonstruktion mit Magenhochzug	31.98↔	Sonstige Operationen am Larynx
30.4x.19↔	Radikale Laryngektomie, mit Pharyngektomie, sonstige Rekonstruktion	31.99.00↔	Sonstige Operationen an der Trachea, n.n.bez.
30.4x.20↔	Radikale Laryngektomie, mit Pharyngektomie und Schilddrüsenresektion, ohne Rekonstruktion	32.09.00↔	Sonstige lokale Exzision oder Destruktion von Läsion oder Gewebe an einem Bronchus, n.n.bez.
30.4x.21↔	Radikale Laryngektomie, mit Pharyngektomie und Schilddrüsenresektion, Rekonstruktion mit lokaler Schleimhaut	32.09.10↔	Sonstige lokale Exzision oder Destruktion von Läsion oder Gewebe an einem Bronchus, durch Thorakotomie
30.4x.22↔	Radikale Laryngektomie, mit Pharyngektomie und Schilddrüsenresektion, Rekonstruktion mit nicht vaskularisiertem Transplantat	32.09.20↔	Sonstige lokale Exzision oder Destruktion von Läsion oder Gewebe an einem Bronchus, durch Thorakoskopie
30.4x.23↔	Radikale Laryngektomie, mit Pharyngektomie und Schilddrüsenresektion, Rekonstruktion mit gestieltem regionalen Lappen	32.09.99↔	Sonstige lokale Exzision oder Destruktion von Läsion oder Gewebe an einem Bronchus, sonstige
30.4x.24↔	Radikale Laryngektomie, mit Pharyngektomie und Schilddrüsenresektion, Rekonstruktion mit gestieltem Lappen	32.1x.00↔	Sonstige Exzision an einem Bronchus, n.n.bez.
30.4x.25↔	Radikale Laryngektomie, mit Pharyngektomie und Schilddrüsenresektion, Rekonstruktion mit freiem mikrovaskulär-anastomosierten Transplantat	32.1x.10↔	Sonstige Exzision an einem Bronchus, Bifurkationsresektion
30.4x.26↔	Radikale Laryngektomie, mit Pharyngektomie und Schilddrüsenresektion, Rekonstruktion mit freiem Darmtransplantat	32.1x.20↔	Sonstige Exzision an einem Bronchus, Revision einer Bronchusstumpfinsuffizienz
30.4x.27↔	Radikale Laryngektomie, mit Pharyngektomie und Schilddrüsenresektion, Rekonstruktion mit Magenhochzug	32.1x.99↔	Sonstige Exzision an einem Bronchus, sonstige
30.4x.29↔	Radikale Laryngektomie, mit Pharyngektomie und Schilddrüsenresektion, sonstige Rekonstruktion	32.20↔	Thorakoskopische Exzision von Läsion oder Gewebe an der Lunge
30.4x.99↔	Radikale Laryngektomie, sonstige	32.21↔	Plikatur einer Emphysemlase
31.1‡↔	Temporäre Tracheostomie	32.22↔	Chirurgische Lungenvolumenreduktion
31.21‡↔	Mediastinale Tracheostomie	32.23↔	Offene Exzision von Läsion oder Gewebe an der Lunge
31.29‡↔	Sonstige permanente Tracheostomie	32.24↔	Perkutane Exzision von Läsion oder Gewebe an der Lunge
31.3↔	Sonstige Inzisionen an Larynx und Trachea	32.25↔	Thorakoskopische Ablation von Läsion oder Gewebe an der Lunge
31.45↔	Offene Biopsie an Larynx oder Trachea	32.26↔	Sonstige und nicht näher bezeichnete Exzision von Läsion oder Gewebe an der Lunge
31.61↔	Naht einer Rissverletzung am Larynx	32.29↔	Sonstige lokale Exzision oder Destruktion von Läsion oder Gewebe an der Lunge
31.62↔	Verschluss einer Larynxfistel	32.30↔	Thorakoskopische Segmentresektion der Lunge
31.63↔	Revision einer Laryngostomie	32.39↔	Sonstige und nicht näher bezeichnete Segmentresektion der Lunge
31.64↔	Versorgung einer Larynxfraktur	32.41.00↔	Thorakoskopische Lobektomie an der Lunge, n.n.bez.
31.69.00↔	Sonstige plastische Rekonstruktion am Larynx, n.n.bez.	32.41.10↔	Lobektomie an der Lunge, thorakoskopisch, ohne Angabe einer radikalen Lymphadenektomie, n.n.bez.
31.69.10↔	Laryngoplastik, n.n.bez.	32.41.11↔	Lobektomie an der Lunge, thorakoskopisch, ohne Angabe einer radikalen Lymphadenektomie, ohne bronchoplastische oder angioplastische Erweiterung
31.69.11↔	Medialisierung Laryngoplastik, n.n.bez.	32.41.12↔	Lobektomie an der Lunge, thorakoskopisch, ohne Angabe einer radikalen Lymphadenektomie, mit bronchoplastischer Erweiterung
31.69.12↔	Medialisierung Laryngoplastik, Thyroplastik Typ I	32.41.13↔	Lobektomie an der Lunge, thorakoskopisch, ohne Angabe einer radikalen Lymphadenektomie, mit angioplastischer Erweiterung
31.69.13↔	Medialisierung Laryngoplastik durch Injektion	32.41.14↔	Lobektomie an der Lunge, thorakoskopisch, ohne Angabe einer radikalen Lymphadenektomie, mit bronchoplastischer und angioplastischer Erweiterung
31.69.14↔	Medialisierung Laryngoplastik, externer Zugang	32.41.19↔	Lobektomie an der Lunge, thorakoskopisch, ohne Angabe einer radikalen Lymphadenektomie, sonstige
31.69.20↔	Erweiterungsplastik der Glottis (endolaryngeal)	32.41.20↔	Lobektomie an der Lunge, thorakoskopisch, mit radikaler Lymphadenektomie, n.n.bez.
31.69.30↔	Cricothyroidopexie	32.42.00↔	Lobektomie an der Lunge, offen chirurgisch, n.n.bez.
31.69.31↔	Arytenoidopexie	32.42.10↔	Lobektomie an der Lunge, offen chirurgisch, ohne Angabe einer radikalen Lymphadenektomie, n.n.bez.
31.69.40↔	Konstruktion / Revision einer Neoglottis	32.42.11↔	Lobektomie an der Lunge, offen chirurgisch, ohne Angabe einer radikalen Lymphadenektomie, ohne bronchoplastische oder angioplastische Erweiterung
31.69.41↔	Plastische Rekonstruktion des Larynx	32.42.12↔	Lobektomie an der Lunge, offen chirurgisch, ohne Angabe einer radikalen Lymphadenektomie, mit bronchoplastischer Erweiterung
31.69.42↔	Plastische Rekonstruktion einer Stimmrippe	32.42.13↔	Lobektomie an der Lunge, offen chirurgisch, ohne Angabe einer radikalen Lymphadenektomie, mit angioplastischer Erweiterung
31.69.99↔	Sonstige plastische Rekonstruktion am Larynx, sonstige	32.42.14↔	Lobektomie an der Lunge, offen chirurgisch, ohne Angabe einer radikalen Lymphadenektomie, mit bronchoplastischer und angioplastischer Erweiterung
31.71↔	Naht einer Rissverletzung an der Trachea		
31.72↔	Verschluss einer äusseren trachealen Fistel		
31.73↔	Verschluss einer anderen trachealen Fistel		
31.74‡↔	Revision einer Tracheostomie		
31.75↔	Rekonstruktion der Trachea und Konstruktion eines künstlichen Larynx		
31.79.00↔	Sonstige plastische Rekonstruktion an der Trachea, n.n.bez.		

32.42.19↔	Lobektomie an der Lunge, offen chirurgisch, ohne Angabe einer radikalen Lymphadenektomie, sonstige	33.52↔	Beidseitige Lungentransplantation
32.42.20↔	Lobektomie an der Lunge, offen chirurgisch, mit radikaler Lymphadenektomie, n.n.bez.	33.53↔	Lungen-Retransplantation während desselben stationären Aufenthalts
32.42.21↔	Lobektomie an der Lunge, offen chirurgisch, mit radikaler Lymphadenektomie, ohne bronchoplastische oder angioplastische Erweiterung	33.6x.00↔	Kombinierte Herz-Lungentransplantation, n.n.bez.
32.42.22↔	Lobektomie an der Lunge, offen chirurgisch, mit radikaler Lymphadenektomie, mit bronchoplastischer Erweiterung	33.6x.10↔	Kombinierte Herz-Lungen-Retransplantation während desselben stationären Aufenthalts
32.42.23↔	Lobektomie an der Lunge, offen chirurgisch, mit radikaler Lymphadenektomie, mit angioplastischer Erweiterung	33.6x.99↔	Kombinierte Herz-Lungentransplantation, sonstige
32.42.24↔	Lobektomie an der Lunge, offen chirurgisch, mit radikaler Lymphadenektomie, mit bronchoplastischer und angioplastischer Erweiterung	33.71.11‡↔	Endoskopisches Einsetzen von Bronchialventil(en), ein Ventil
32.42.29↔	Lobektomie an der Lunge, offen chirurgisch, mit radikaler Lymphadenektomie, sonstige	33.71.12‡↔	Endoskopisches Einsetzen von Bronchialventil(en), zwei Ventile
32.42.30↔	Lobektomie an der Lunge, erweitert	33.71.13‡↔	Endoskopisches Einsetzen von Bronchialventil(en), drei Ventile
32.42.40↔	Lobektomie an der Lunge, Bilobektomie, n.n.bez.	33.71.14‡↔	Endoskopisches Einsetzen von Bronchialventil(en), vier Ventile
32.42.41↔	Lobektomie an der Lunge, Bilobektomie, ohne bronchoplastische oder angioplastische Erweiterung	33.71.15‡↔	Endoskopisches Einsetzen von Bronchialventil(en), fünf und mehr Ventile
32.42.42↔	Lobektomie an der Lunge, Bilobektomie, mit bronchoplastischer Erweiterung	33.71.21‡↔	Endoskopisches Ersetzen von Bronchialventil(en), ein Ventil
32.42.43↔	Lobektomie an der Lunge, Bilobektomie, mit angioplastischer Erweiterung	33.71.22‡↔	Endoskopisches Ersetzen von Bronchialventil(en), zwei Ventile
32.42.44↔	Lobektomie an der Lunge, Bilobektomie, mit bronchoplastischer und angioplastischer Erweiterung	33.71.23‡↔	Endoskopisches Ersetzen von Bronchialventil(en), drei Ventile
32.42.49↔	Lobektomie an der Lunge, Bilobektomie, sonstige	33.71.24‡↔	Endoskopisches Ersetzen von Bronchialventil(en), vier Ventile
32.42.99↔	Lobektomie an der Lunge, offen chirurgisch, sonstige	33.71.25‡↔	Endoskopisches Ersetzen von Bronchialventil(en), fünf und mehr Ventile
32.49↔	Sonstige Lobektomie an der Lunge	33.79.00‡↔	Endoskopisches Einsetzen von sonstiger Bronchialvorrichtung oder Substanz, n.n.bez.
32.50↔	Thorakoskopische Pneumonektomie	33.79.10‡↔	Endoskopisches Einsetzen von Substanz zur Volumenreduktion, n.n.bez.
32.59↔	Exzision der Lunge, n.n.bez.	33.79.11‡↔	Endoskopisches Einsetzen von Gel zur biologischen Volumenreduktion
32.6↔	Radikale Dissektion von Thoraxstrukturen	33.79.19‡↔	Endoskopisches Einsetzen von Substanz zur Volumenreduktion, sonstige
32.9↔	Sonstige Exzision an der Lunge	33.79.20‡↔	Einsetzen von Coils zur Volumenreduktion, n.n.bez.
33.0↔	Inzision an einem Bronchus	33.79.21‡↔	Einsetzen von 1 bis 2 Coils zur Volumenreduktion
33.1↔	Inzision an der Lunge	33.79.22‡↔	Einsetzen von 3 bis 4 Coils zur Volumenreduktion
33.20↔	Thorakoskopische Lungenbiopsie	33.79.23‡↔	Einsetzen von 5 bis 6 Coils zur Volumenreduktion
33.24.10‡↔	Bronchoskopie (fiberoptisch) (starr) mit Bürste zur Sekret oder Probenentnahme	33.79.24‡↔	Einsetzen von 7 bis 8 Coils zur Volumenreduktion
33.24.11‡↔	Bronchoskopie (fiberoptisch) (starr) mit bronchoalveolärer Lavage	33.79.25‡↔	Einsetzen von 9 bis 10 Coils zur Volumenreduktion
33.24.12‡↔	Bronchoskopie (fiberoptisch) (starr) mit Bürstenzytologie der Lunge	33.79.26‡↔	Einsetzen von 11 bis 12 Coils zur Volumenreduktion
33.24.13‡↔	Bronchoskopie (fiberoptisch) (starr) mit Exzisions- (Zangen-) Biopsie	33.79.27‡↔	Einsetzen von 13 bis 14 Coils zur Volumenreduktion
33.24.14‡↔	Bronchoskopie (fiberoptisch) (starr) mit transbronchiale Nadelaspiration	33.79.28‡↔	Einsetzen von 15 bis 16 Coils zur Volumenreduktion
33.24.15‡↔	Bronchoskopie mit Endobronchial Ultrasound EBUS Bronchoskop mit transbronchiale Nadelaspiration	33.79.29‡↔	Einsetzen von 17 und mehr Coils zur Volumenreduktion
33.25↔	Offene Bronchusbiopsie	33.79.99‡↔	Endoskopisches Einsetzen von sonstiger Bronchialvorrichtung oder Substanz, sonstige
33.26.00‡↔	Geschlossene [perkutane] [Nadel-] Lungenbiopsie, n.n.bez.	33.91.20‡↔	Bronchusdilatation, mit Einlegen oder Wechsel eines Stents / Stentgrafts, n.n.bez.
33.26.10‡↔	Transthorakale Lungenbiopsie (TTL), n.n.bez.	33.91.21‡↔	Bronchusdilatation, mit Einlegen oder Wechsel eines Stents / Stentgrafts aus Kunststoff
33.26.11‡↔	Transthorakale Lungenbiopsie (TTL), mit Feinnadelaspiration	33.91.22‡↔	Bronchusdilatation, mit Einlegen oder Wechsel eines Stents / Stentgrafts metall
33.26.12‡↔	Transthorakale Lungenbiopsie (TTL), mit Stanzbiopsie ohne Clipmarkierung	33.91.23‡↔	Bronchusdilatation, mit Einlegen oder Wechsel eines Stents / Stentgrafts hybrid/dynamisch
33.26.13‡↔	Transthorakale Lungenbiopsie (TTL), mit Stanzbiopsie mit Clipmarkierung	33.91.29‡↔	Bronchusdilatation, mit Einlegen oder Wechsel eines Stents / Stentgrafts, sonstige
33.26.19‡↔	Transthorakale Lungenbiopsie (TTL), sonstige	33.92↔	Ligatur eines Bronchus
33.26.99‡↔	Geschlossene [perkutane] [Nadel-] Lungenbiopsie, sonstige	33.98↔	Sonstige Operationen an einem Bronchus
33.27‡↔	Geschlossene endoskopische Lungenbiopsie	33.99↔	Sonstige Operationen an der Lunge
33.28↔	Offene Lungenbiopsie	34.02↔	Probethorakotomie
33.31↔	Destruktion des N. phrenicus für Lungenkollaps	34.03↔	Wiedereröffnung einer kürzlichen Thorakotomie
33.33↔	Pneumoperitoneum für Lungenkollaps	34.04‡↔	Pleuraldrainage (einsetzen eines interkostalen Katheters zur Drainage)
33.34.00↔	Thorakoplastik, n.n.bez.	34.05‡↔	Schaffung eines pleuroperitonealen Shunts
33.34.10↔	Thorakoplastik, partiell	34.06‡↔	Thorakoskopische Drainage der Pleurahöhle
33.34.20↔	Thorakoplastik, komplett	34.09.10‡↔	Sonstige Inzision an der Pleura, Adhäsionslyse an Lunge und Brustwand
33.34.99↔	Thorakoplastik, sonstige	34.1↔	Inzision des Mediastinums
33.39↔	Sonstiger chirurgischer Lungenkollaps	34.20↔	Thorakoskopische Pleurabiopsie
33.41↔	Naht eines Bronchusrisse	34.21.00↔	Transpleurale Thorakoskopie, n.n.bez.
33.42↔	Verschluss einer Bronchusfistel	34.21.10↔	Transpleurale Thorakoskopie, Ersteingriff
33.43↔	Verschluss einer Lungenverletzung	34.21.20↔	Transpleurale Thorakoskopie, Reeingriff
33.50↔	Lungentransplantation, n.n.bez.	34.21.99↔	Transpleurale Thorakoskopie, sonstige
33.51↔	Einseitige Lungentransplantation	34.22↔	Mediastinoskopie
		34.23.20↔	Offene Biopsie an der Brustwand
		34.26↔	Offene Biopsie am Mediastinum
		34.27.00↔	Biopsie am Zwerchfell, n.n.bez.
		34.27.20↔	Offene Biopsie am Zwerchfell

34.27.99↔	Biopsie am Zwerchfell, sonstige	34.79.20↔	Sonstige plastische Rekonstruktion an der Brustwand, Stabilisierung, offen chirurgisch, n.n.bez.
34.3x.00↔	Exzision oder Destruktion von Läsion oder Gewebe des Mediastinums, n.n.bez.	34.79.21↔	Sonstige plastische Rekonstruktion an der Brustwand, Stabilisierung, offen chirurgisch, durch Draht
34.3x.10↔	Exzision von Läsion oder Gewebe des Mediastinums	34.79.22↔	Sonstige plastische Rekonstruktion an der Brustwand, Stabilisierung, offen chirurgisch, durch Platte
34.3x.20↔	Resektion von Läsion oder Gewebe des Mediastinums, n.n.bez.	34.79.29↔	Sonstige plastische Rekonstruktion an der Brustwand, Stabilisierung, offen chirurgisch, sonstige
34.3x.21↔	Resektion von Läsion oder Gewebe des Mediastinums, ohne Resektion an mediastinalen Organen	34.79.30↔	Sonstige plastische Rekonstruktion an der Brustwand, offene Reposition einer Sternumfraktur, n.n.bez.
34.3x.22↔	Resektion von Läsion oder Gewebe des Mediastinums, mit Lungenresektion oder Brustwandteilresektion	34.79.31↔	Sonstige plastische Rekonstruktion an der Brustwand, offene Reposition einer Sternumfraktur, durch Draht
34.3x.23↔	Resektion von Läsion oder Gewebe des Mediastinums, mit Perikardteilresektion	34.79.32↔	Sonstige plastische Rekonstruktion an der Brustwand, offene Reposition einer Sternumfraktur, durch Platte
34.3x.24↔	Resektion von Läsion oder Gewebe des Mediastinums, mit prothetischem Gefäßersatz	34.79.39↔	Sonstige plastische Rekonstruktion an der Brustwand, offene Reposition einer Sternumfraktur, sonstige
34.3x.25↔	Resektion von Läsion oder Gewebe des Mediastinums, mit Lungenresektion und Gefäßersatz	34.79.40↔	Sonstige plastische Rekonstruktion an der Brustwand, Knochenplastik und Knochen transplantation
34.3x.26↔	Resektion von Läsion oder Gewebe des Mediastinums, mit Lungenresektion und Perikardteilresektion	34.79.99↔	Sonstige plastische Rekonstruktion an der Brustwand, sonstige
34.3x.27↔	Resektion von Läsion oder Gewebe des Mediastinums, mit Perikardteilresektion und Gefäßersatz	34.81↔	Exzision von Läsion oder Gewebe am Zwerchfell
34.3x.28↔	Resektion von Läsion oder Gewebe des Mediastinums, mit Lungen- und Perikardteilresektion und Gefäßersatz	34.82↔	Naht eines Zwerchfellrisses
34.3x.29↔	Resektion von Läsion oder Gewebe des Mediastinums, sonstige	34.83↔	Verschluss einer Zwerchfellfistel
34.3x.30↔	Destruktion von Läsion oder Gewebe des Mediastinums	34.84↔	Sonstige plastische Rekonstruktion am Zwerchfell
34.3x.99↔	Exzision oder Destruktion von Läsion oder Gewebe des Mediastinums, sonstige	34.85↔	Implantation eines Zwerchfellschrittmachers
34.4x.00↔	Exzision oder Destruktion einer Läsion an der Brustwand, n.n.bez.	34.89.00↔	Sonstige Operationen am Zwerchfell, n.n.bez.
34.4x.10↔	Exzision einer Läsion an der Brustwand	34.89.10↔	Sonstige Operationen am Zwerchfell, Inzision (Zwerchfellsplattung)
34.4x.20↔	Teilresektion einer Läsion an der Brustwand, n.n.bez.	34.89.99↔	Sonstige Operationen am Zwerchfell, sonstige
34.4x.21↔	Teilresektion einer Läsion an der Brustwand, ohne Rekonstruktion	34.92.00‡↔	Intrapleurale Injektion, n.n.bez.
34.4x.22↔	Teilresektion einer Läsion an der Brustwand, mit Rekonstruktion	34.92.21‡↔	Intrapleurale Injektion, Pleurodese
34.4x.30↔	Resektion einer Läsion an der Brustwand, komplette Resektion des Sternums, n.n.bez.	34.92.22‡↔	Chemische Pleurodese
34.4x.31↔	Resektion einer Läsion an der Brustwand, komplette Resektion des Sternums, ohne Rekonstruktion	34.92.99‡↔	Intrapleurale Injektion, sonstige
34.4x.32↔	Resektion einer Läsion an der Brustwand, komplette Resektion des Sternums, mit Rekonstruktion	34.93↔	Plastische Rekonstruktion an der Pleura
34.4x.40↔	Destruktion einer Läsion an der Brustwand	34.99.00↔	Sonstige Operationen am Thorax, n.n.bez.
34.4x.99↔	Exzision oder Destruktion einer Läsion an der Brustwand, sonstige	34.99.10↔	Entnahme von Rippenknorpel als Transplantat
34.51↔	Dekortikation der Lunge	34.99.99↔	Sonstige Operationen am Thorax, sonstige
34.52↔	Thorakoskopische Dekortikation der Lunge	35.00↔	Valvulotomie am geschlossenen Herzen, Klappe nicht bezeichnet
34.59.00↔	Sonstige Exzision an der Pleura, n.n.bez.	35.01↔	Valvulotomie am geschlossenen Herzen, Aortenklappe
34.59.10↔	Sonstige Exzision an der Pleura, thorakoskopische Pleurektomie	35.02↔	Valvulotomie am geschlossenen Herzen, Mitralklappe
34.59.20↔	Sonstige Exzision an der Pleura, offen chirurgische Pleurektomie	35.03↔	Valvulotomie am geschlossenen Herzen, Pulmonalklappe
34.59.99↔	Sonstige Exzision an der Pleura, sonstige	35.04↔	Valvulotomie am geschlossenen Herzen, Trikuspidalklappe
34.6x.00↔	Pleurodese, n.n.bez.	35.10↔	Valvuloplastik am offenen Herzen, ohne Ersatz, Klappe nicht bezeichnet
34.6x.11↔	Pleurodese, offen chirurgisch, ohne Dekortikation	35.11.00↔	Valvuloplastik der Aortenklappe am offenen Herzen, ohne Ersatz, n.n.bez.
34.6x.12↔	Pleurodese, offen chirurgisch, mit Dekortikation	35.11.10↔	Valvulotomie der Aortenklappe am offenen Herzen
34.6x.13↔	Pleurodese, offen chirurgisch, durch Poudrage	35.11.20↔	Rekonstruktion der Aortenklappe am offenen Herzen, ohne Ersatz, bei kongenitalen Klappenanomalien des Herzens
34.6x.19↔	Pleurodese, offen chirurgisch, sonstige	35.11.99↔	Valvuloplastik der Aortenklappe am offenen Herzen, ohne Ersatz, sonstige
34.6x.20↔	Pleurodese, thorakoskopisch, n.n.bez.	35.12.00↔	Valvuloplastik der Mitralklappe am offenen Herzen, ohne Ersatz, n.n.bez.
34.6x.21↔	Pleurodese, thorakoskopisch, ohne Dekortikation	35.12.10↔	Valvulotomie der Mitralklappe am offenen Herzen
34.6x.22↔	Pleurodese, thorakoskopisch, mit Dekortikation	35.12.11↔	Segelrekonstruktion der Mitralklappe am offenen Herzen
34.6x.23↔	Pleurodese, thorakoskopisch, durch Poudrage	35.12.20↔	Rekonstruktion der Mitralklappe am offenen Herzen, ohne Ersatz, bei kongenitalen Klappenanomalien des Herzens
34.6x.29↔	Pleurodese, thorakoskopisch, sonstige	35.12.99↔	Valvuloplastik der Mitralklappe am offenen Herzen, ohne Ersatz, sonstige
34.6x.99↔	Pleurodese, sonstige	35.13.00↔	Valvuloplastik der Pulmonalklappe am offenen Herzen, ohne Ersatz, n.n.bez.
34.71↔	Naht einer Brustwandverletzung	35.13.10↔	Valvulotomie der Pulmonalklappe am offenen Herzen
34.72↔	Verschluss einer Thorakostomie	35.13.20↔	Rekonstruktion der Pulmonalklappe am offenen Herzen, ohne Ersatz, bei kongenitalen Klappenanomalien des Herzens
34.73↔	Verschluss anderer Thoraxfisteln	35.13.99↔	Valvuloplastik der Pulmonalklappe am offenen Herzen, ohne Ersatz, sonstige
34.74↔	Korrektur einer Brustwanddeformität	35.14.00↔	Valvuloplastik der Trikuspidalklappe am offenen Herzen, ohne Ersatz, n.n.bez.
34.79.00↔	Sonstige plastische Rekonstruktion an der Brustwand, n.n.bez.	35.14.10↔	Valvulotomie der Trikuspidalklappe am offenen Herzen
34.79.10↔	Sonstige plastische Rekonstruktion an der Brustwand, sekundärer Verschluss einer Thorakotomie, n.n.bez.	35.14.11↔	Segelrekonstruktion der Trikuspidalklappe am offenen Herzen
34.79.11↔	Sonstige plastische Rekonstruktion an der Brustwand, sekundärer Verschluss einer Thorakotomie, durch Draht	35.14.20↔	Rekonstruktion der Trikuspidalklappe am offenen Herzen, ohne Ersatz, bei kongenitalen Klappenanomalien des Herzens
34.79.12↔	Sonstige plastische Rekonstruktion an der Brustwand, sekundärer Verschluss einer Thorakotomie, durch Platte		
34.79.19↔	Sonstige plastische Rekonstruktion an der Brustwand, sekundärer Verschluss einer Thorakotomie, sonstige		

35.14.99↔	Valvuloplastik der Trikuspidalklappe am offenen Herzen, ohne Ersatz, sonstige	35.39.12↔	Supravalvuläre Resektion, Pulmonalklappe
35.19.00↔	Valvuloplastik am offenen Herzen, ohne Ersatz, sonstige Klappe, n.n.bez.	35.39.19↔	Supravalvuläre Resektion, sonstige Herzklappe
35.19.10↔	Rekonstruktion einer AV-Klappe am offenen Herzen, ohne Ersatz, bei kongenitalen Klappenanomalien des Herzens	35.39.99↔	Operationen an anderen an die Herzklappen angrenzende Strukturen, sonstige
35.19.11↔	Rekonstruktion einer Truncusklappe am offenen Herzen, ohne Ersatz, bei kongenitalen Klappenanomalien des Herzens	35.41.00↔	Vergrosserung eines bestehenden Vorhofseptumdefektes, n.n.bez.
35.19.99↔	Valvuloplastik am offenen Herzen, ohne Ersatz, sonstige Klappe, sonstige	35.41.10↔	Vergrosserung eines bestehenden Vorhofseptumdefektes, offene Technik
35.20↔	Herzklappenersatz, Klappe nicht bezeichnet	35.41.20↔	Vergrosserung eines bestehenden Vorhofseptumdefektes, geschlossene Technik
35.21.00↔	Aortenklappenersatz mit Graft, n.n.bez.	35.41.99↔	Vergrosserung eines bestehenden Vorhofseptumdefektes, sonstige
35.21.10↔	Aortenklappenersatz mit Graft, Bioprothese	35.42.00↔	Bildung von Herzseptumdefekten, n.n.bez.
35.21.11↔	Aortenklappenersatz mit Graft, selbstexpandierende Bioprothese, nahtfrei, offen chirurgisch	35.42.10↔	Bildung von Herzseptumdefekten, offene Technik
35.21.20↔	Implantation einer klappentragenden Gefäßprothese, biologische Aortenklappe	35.42.20↔	Bildung von Herzseptumdefekten, geschlossene Technik
35.21.99↔	Aortenklappenersatz mit Graft, sonstige	35.42.99↔	Bildung von Herzseptumdefekten, sonstige
35.22.00↔	Sonstiger Aortenklappenersatz, n.n.bez.	35.43.00↔	Vergrosserung eines bestehenden Ventrikelseptumdefektes, n.n.bez.
35.22.10↔	Minimal-invasive Implantation einer Aortenklappe, n.n.bez.	35.43.10↔	Vergrosserung eines bestehenden Ventrikelseptumdefektes, offene Technik
35.22.11↔	Minimal-invasive Implantation einer Aortenklappe, transapikal	35.43.20↔	Vergrosserung eines bestehenden Ventrikelseptumdefektes, geschlossene Technik
35.22.19↔	Minimal-invasive Implantation einer Aortenklappe, sonstige	35.43.99↔	Vergrosserung eines bestehenden Ventrikelseptumdefektes, sonstige
35.22.20↔	Aortenklappenersatz durch Autotransplantation [Rross-Operation]	35.50↔	Korrektur von nicht näher bezeichnetem Herzseptumdefekt mit Prothese
35.22.21↔	Offener Ersatz einer mechanischen Aortenklappenprothese	35.51↔	Korrektur eines Vorhofseptumdefektes mit Prothese, offene Technik
35.22.30↔	Implantation einer klappentragenden Gefäßprothese, mechanische Aortenklappe	35.53↔	Korrektur eines Ventrikelseptumdefektes mit Prothese, offener Zugang
35.22.99↔	Sonstiger Aortenklappenersatz, sonstige	35.54↔	Korrektur von Endokardkissendefekten (AV-Kanal) mit Prothese
35.23↔	Mitralklappenersatz mit Graft	35.55↔	Korrektur eines Ventrikelseptumdefektes mit Prothese, geschlossen
35.24↔	Sonstiger Mitralklappenersatz	35.60↔	Korrektur eines nicht bezeichneten Herzseptumdefektes mit Bio-Graft
35.25.00↔	Pulmonalklappenersatz mit Graft, n.n.bez.	35.61↔	Korrektur eines Vorhofseptumdefektes mit Bio-Graft
35.25.10↔	Pulmonalklappenersatz mit Graft, Bioprothese	35.62↔	Korrektur eines Ventrikelseptumdefektes mit Bio-Graft
35.25.20↔	Implantation einer klappentragenden Gefäßprothese, biologische Pulmonalklappe	35.63↔	Korrektur von Endokardkissendefekten (AV-Kanal) mit Bio-Graft
35.25.99↔	Pulmonalklappenersatz mit Graft, sonstige	35.70↔	Sonstige nicht näher bezeichnete Korrektur von nicht näher bezeichneten Herzseptumdefekten
35.26.00↔	Sonstiger Pulmonalklappenersatz, n.n.bez.	35.71↔	Sonstige nicht näher bezeichnete Korrektur eines Vorhofseptumdefektes
35.26.10↔	Minimal-invasive Implantation einer Pulmonalklappe, n.n.bez.	35.72.00↔	Korrektur eines Ventrikelseptumdefektes, n.n.bez.
35.26.19↔	Minimal-invasive Implantation einer Pulmonalklappe, sonstige	35.72.10↔	Verschluss eines erworbenen Ventrikelseptumdefektes
35.26.20↔	Implantation einer klappentragenden Gefäßprothese, mechanische Pulmonalklappe	35.72.99↔	Korrektur eines Ventrikelseptumdefektes, sonstige
35.26.99↔	Sonstiger Pulmonalklappenersatz, sonstige	35.73↔	Sonstige und nicht näher bezeichnete Korrektur von Endokardkissendefekten (AV-Kanal)
35.27↔	Trikuspidalklappenersatz mit Graft	35.81↔	Totalkorrektur einer Fallot-Tetralogie
35.28↔	Sonstiger Trikuspidalklappenersatz	35.82↔	Totalkorrektur von total falsch mündenden Pulmonalvenen
35.29.00↔	Herzklappenersatz, sonstige Klappe, n.n.bez.	35.83↔	Totale Rekonstruktion des Truncus arteriosus
35.29.10↔	Ersatz der AV-Klappe bei kongenitalen Klappenanomalien des Herzens	35.84↔	Totalkorrektur der Transposition der grossen Gefässe, nicht andernorts klassifiziert
35.29.20↔	Ersatz der Truncus-Klappe bei kongenitalen Klappenanomalien des Herzens	35.91↔	Interatriale Transposition des venösen Rückflusses
35.29.99↔	Herzklappenersatz, sonstige Klappe, sonstige	35.92↔	Erzeugen eines Conduits zwischen rechtem Ventrikel und Pulmonalarterie
35.31↔	Papillarmuskeloperation	35.93↔	Erzeugen eines Conduits zwischen linkem Ventrikel und Aorta
35.32↔	Sehnenfaden-Operation	35.94↔	Erzeugen eines Conduits zwischen Vorhof und Pulmonalarterie
35.33.00↔	Anuloplastik, n.n.bez.	35.95.00↔	Revision einer Korrekturoperation am Herzen, n.n.bez.
35.33.10↔	Anuloplastik der Mitralklappe, n.n.bez.	35.95.10↔	Prothesenrefixation eines Herzklappenersatzes, n.n.bez.
35.33.11↔	Anuloplastik der Mitralklappe, offen	35.95.11↔	Prothesenrefixation eines Aortenklappenersatzes
35.33.19↔	Anuloplastik der Mitralklappe, sonstige	35.95.12↔	Prothesenrefixation eines Mitralklappenersatzes
35.33.20↔	Anuloplastik der Pulmonalklappe, n.n.bez.	35.95.13↔	Prothesenrefixation eines Pulmonalklappenersatzes
35.33.21↔	Anuloplastik der Pulmonalklappe, offen	35.95.14↔	Prothesenrefixation eines Trikuspidalklappenersatzes
35.33.29↔	Anuloplastik der Pulmonalklappe, sonstige	35.95.19↔	Prothesenrefixation eines Herzklappenersatzes, sonstige
35.33.30↔	Anuloplastik der Trikuspidalklappe, n.n.bez.	35.95.99↔	Revision einer Korrekturoperation am Herzen, sonstige
35.33.31↔	Anuloplastik der Trikuspidalklappe, offen	35.96.00↔	Perkutane transluminale Valvuloplastik, n.n.bez.
35.33.39↔	Anuloplastik der Trikuspidalklappe, sonstige	35.96.09↔	Perkutane transluminale Valvuloplastik, sonstige
35.33.99↔	Anuloplastik, sonstige	35.96.10↔	Perkutane Valvuloplastik, n.n.bez.
35.34↔	Infundibulektomie	35.96.11↔	Aortenklappenersatz, endovaskulär, transluminal
35.35.00↔	Operationen an den Trabeculae carneae cordis, n.n.bez.	35.96.12↔	Pulmonalklappenersatz, endovaskulär
35.35.10↔	Subvalvuläre fibröse oder muskuläre Resektion an der Aortenklappe	35.96.20↔	Endovaskuläre Mitralklappenrekonstruktion, n.n.bez.
35.35.99↔	Operationen an den Trabeculae carneae cordis, sonstige		
35.39.00↔	Operationen an anderen an die Herzklappen angrenzende Strukturen, n.n.bez.		
35.39.10↔	Supravalvuläre Resektion, Herzklappe, n.n.bez.		
35.39.11↔	Supravalvuläre Resektion, Aortenklappe		

35.96.21↔	Endovaskuläre Mitralklappenrekonstruktion, transarteriell	36.12.11↔	(Aorto)koronarer Bypass an zwei Koronararterien, konventionell Technik
35.96.22↔	Endovaskuläre Mitralklappenrekonstruktion, transvenös	36.12.12↔	(Aorto)koronarer Bypass an zwei Koronararterien, durch minimalinvasive Technik
35.96.23↔	Mitralklappenanuloplastik, endovaskulär	36.12.13↔	Aortokoronarer Bypass an zwei Koronararterien mit Verstärkungstechnik des venösen Grafts
35.96.24↔	Mitralklappenersatz, endovaskulär	36.12.19↔	(Aorto)koronarer (Aorto)koronarer Bypass an zwei Koronararterien, sonstige Technik
35.96.29↔	Endovaskuläre Mitralklappenrekonstruktion, sonstige	36.12.99↔	(Aorto)koronarer Bypass an zwei Koronararterien, sonstige
35.98.00↔	Sonstige Operationen an Herzsepten, n.n.bez.	36.13.00↔	(Aorto)koronarer Bypass an drei Koronararterien, n.n.bez.
35.98.10↔	Perkutanen-transluminalen Verschluss eines Vorhofseptumdefektes, n.n.bez.	36.13.11↔	(Aorto)koronarer Bypass an drei Koronararterien, konventionell Technik
35.98.11↔	Perkutan-transluminaler Verschluss eines Vorhofseptumdefektes (ein Verschlussdevice)	36.13.12↔	(Aorto)koronarer Bypass an drei Koronararterien, durch minimalinvasive Technik
35.98.12↔	Perkutan-transluminaler Verschluss eines Vorhofseptumdefektes (mehr als ein Verschlussdevice)	36.13.13↔	Aortokoronarer Bypass an drei Koronararterien mit Verstärkungstechnik des venösen Grafts
35.98.19↔	Perkutanen-transluminalen Verschluss eines Vorhofseptumdefektes, sonstige	36.13.19↔	(Aorto)koronarer Bypass an drei Koronararterien, sonstige Technik
35.98.30↔	Perkutanen-transluminalen Verschluss eines Ventrikelseptumdefektes	36.13.99↔	(Aorto)koronarer Bypass an drei Koronararterien, sonstige
35.98.99↔	Sonstige Operationen an Herzsepten, sonstige	36.14.00↔	(Aorto)koronarer (Aorto)koronarer Bypass an vier und mehr Koronararterien, n.n.bez.
35.99.00↔	Sonstige Operationen an Herzklappen, n.n.bez.	36.14.11↔	(Aorto)koronarer Bypass an vier und mehr Koronararterien, konventionell Technik
35.99.10↔	Sonstige Operationen bei kongenitalen Klappenanomalien des Herzens, n.n.bez.	36.14.12↔	(Aorto)koronarer Bypass an vier und mehr Koronararterien, durch minimalinvasive Technik
35.99.11↔	Sonstige Operationen bei kongenitalen Klappenanomalien des Herzens, Aortenklappe	36.14.13↔	Aortokoronarer Bypass an vier Koronararterien mit Verstärkungstechnik des venösen Grafts
35.99.12↔	Sonstige Operationen bei kongenitalen Klappenanomalien des Herzens, Mitralklappe	36.14.19↔	(Aorto)koronarer (Aorto)koronarer Bypass an vier und mehr Koronararterien, sonstige Technik
35.99.13↔	Sonstige Operationen bei kongenitalen Klappenanomalien des Herzens, Pulmonalklappe	36.14.99↔	(Aorto)koronarer (Aorto)koronarer Bypass an vier und mehr Koronararterien, sonstige
35.99.14↔	Sonstige Operationen bei kongenitalen Klappenanomalien des Herzens, Trikuspidalklappe	36.15↔	Einfacher Bypass zwischen A. mammaria interna und Koronararterien
35.99.15↔	Sonstige Operationen bei kongenitalen Klappenanomalien des Herzens, AV- oder Trunkusklappe	36.16↔	Zweifacher A. mammaria interna-Koronararterien Bypass
35.99.19↔	Sonstige Operationen bei kongenitalen Klappenanomalien des Herzens, sonstige Klappe	36.17↔	Abdomino-koronarer Arterien-Bypass
35.99.20↔	Sonstige Operationen an Herzklappen, minimal-invasiv	36.19↔	Sonstige Bypass-Anastomose zur Myokard Revaskularisation
35.99.99↔	Sonstige Operationen an Herzklappen, sonstige	36.2↔	Myokard-Revaskularisation mit Arterien-Implantat
36.03↔	Koronarangioplastik am offenen Thorax	36.31↔	Transmyokardiale Revaskularisation am offenen Thorax
36.04↔	Thrombolytische Koronararterieninfusion	36.32↔	Sonstige transmyokardiale Revaskularisation
36.06.00↔	Einsetzen von Herzkranzarterien-Stent(s) ohne Medikamenten-Freisetzung, n.n.bez.	36.33↔	Endoskopische transmyokardiale Revaskularisation
36.06.10↔	Einsetzen von Herzkranzarterien-Stent(s) ohne Medikamenten-Freisetzung, bioresorbierbare(r) Stent(s)	36.34↔	Perkutane transmyokardiale Revaskularisation
36.06.99↔	Einsetzen von Herzkranzarterien-Stent(s) ohne Medikamenten-Freisetzung, sonstige	36.39.00↔	Sonstige Herz-Revaskularisation, n.n.bez.
36.07.00↔	Einsetzen Herzkranzarterien-Stent(s) mit Medikamenten-Freisetzung, n.n.bez.	36.39.10↔	Herz-Revaskularisation durch Koronararterienpatch
36.07.10↔	Einsetzen Herzkranzarterien-Stent(s) mit Medikamenten-Freisetzung, bioresorbierbare (r) Stent(s)	36.39.11↔	Revision eines Koronararterienbypass
36.07.99↔	Einsetzen Herzkranzarterien-Stent(s) mit Medikamenten-Freisetzung, sonstige	36.39.12↔	Neuanlage eines Koronararterienbypass
36.09↔	Sonstige Koronararterien-Desobliteration	36.39.13↔	Transposition von Koronararterien
36.10.00↔	Aortokoronarer Bypass zur Myokard-Revaskularisation, n.n.bez.	36.39.14↔	Herz-Revaskularisation mit freiem A. mammaria interna-Transplantat (IMA-Transplantat)
36.10.11↔	Aortokoronarer Bypass zur Myokard-Revaskularisation, konventionell Technik	36.39.99↔	Sonstige Herz-Revaskularisation, sonstige
36.10.12↔	Aortokoronarer Bypass zur Myokard-Revaskularisation, durch minimalinvasive Technik	36.91↔	Korrektur eines Koronargefäss-Aneurysmas
36.10.13↔	Aortokoronarer Bypass zur Myokard-Revaskularisation mit Verstärkungstechnik des venösen Grafts, n.n.bez.	36.99.00↔	Sonstige Operationen an Herzgefässen n.n.bez.
36.10.19↔	Aortokoronarer Bypass zur Myokard-Revaskularisation, sonstige Technik	36.99.10↔	Intrakoronare Stammzelltherapie, n.n.bez.
36.10.99↔	Aortokoronarer Bypass zur Myokard-Revaskularisation, sonstige	36.99.11↔	Intrakoronare Stammzelltherapie ohne Anreicherung von Stammzellfraktionen oder kultureller Vermehrung
36.11.00↔	(Aorto)koronarer Bypass an einer einzelnen Koronararterie, n.n.bez.	36.99.12↔	Intrakoronare Stammzelltherapie mit Anreicherung von Stammzellfraktionen oder kultureller Vermehrung
36.11.11↔	(Aorto)koronarer Bypass an einer einzelnen Koronararterie, konventionell Technik	36.99.19↔	Intrakoronare Stammzelltherapie, sonstige
36.11.12↔	(Aorto)koronarer Bypass an einer einzelnen Koronararterie, durch minimalinvasive Technik	36.99.20↔	Operationen bei kongenitalen Anomalien der Herzgefässe
36.11.13↔	Aortokoronarer Bypass an einer Koronararterie mit Verstärkungstechnik des venösen Grafts	36.99.30↔	Rekonstruktion des Koronarostiums
36.11.19↔	(Aorto)koronarer Bypass an einer einzelnen Koronararterie, sonstige Technik	36.99.40↔	Sympathektomie der Koronararterien
36.11.99↔	(Aorto)koronarer Bypass an einer einzelnen Koronararterie, sonstige	36.99.99↔	Sonstige Operationen an Herzgefässen, sonstige
36.12.00↔	(Aorto)koronarer Bypass an zwei Koronararterien, n.n.bez.	37.10↔	Inzision am Herzen n.n.bez.
		37.11.00↔	Kardiotomie, n.n.bez.
		37.11.10↔	Epikardiale, endokardiale und epimyokardiale Inzision
		37.11.99↔	Kardiotomie, sonstige
		37.12↔	Perikardiotomie
		37.21‡↔	Rechtsherzkatheter
		37.22‡↔	Linksherzkatheter
		37.23‡↔	Kombinierter Rechts- und Linksherzkatheter
		37.24.00↔	Perikardiopsie, n.n.bez.
		37.24.20↔	Offene Perikardiopsie

37.24.99↔	Perikardbiopsie, sonstige	37.52↔	Implantation eines kompletten Herzersatzsystems
37.25.00↔	Herzbiopsie, n.n.bez.	37.53↔	Ersatz oder Reparatur der thorakalen Einheit eines kompletten Herzersatzsystems
37.25.20↔	Transvasale Biopsie des Endokards, Myokards und Endomyokards	37.54↔	Ersatz oder Reparatur von sonstigen implantierbaren Bestandteilen eines kompletten Herzersatzsystems
37.25.30↔	Herzbiopsie, offen	37.61↔	Implantation einer intraaortalen Ballonpumpe, offen chirurgisch
37.25.99↔	Herzbiopsie, sonstige	37.62↔	Einsetzen von nicht-implantierbarem herzunterstützendem System
37.26‡↔	Invasiver elektrophysiologischer Test durch Katheter	37.64.00↔	Entfernung von herzunterstützenden Systemen, n.n.bez.
37.27‡↔	Herz-Mapping	37.64.10↔	Entfernung einer intraaortalen Ballonpumpe
37.28‡↔	Intrakardiale Echokardiographie (IKE)	37.64.20↔	Entfernung einer extrakorporalen Pumpe
37.2a.00‡↔	Intravaskuläre Koronaradiagnostik, n.n.bez.	37.64.30↔	Entfernung einer parakorporalen Pumpe
37.2a.10‡↔	Intravaskuläre Bildgebung der Koronargefäße, n.n.bez.	37.64.40↔	Entfernung eines kompletten Herzersatzsystems (Kunstherz)
37.2a.11‡↔	Intravaskuläre Bildgebung der Koronargefäße mittels Ultraschall	37.64.50↔	Entfernung einer intrakorporalen Pumpe
37.2a.12‡↔	Intravaskuläre Bildgebung der Koronargefäße mittels optischer Kohärenztomographie	37.64.60↔	Entfernung eines äußeren Myokardunterstützungssystems
37.2a.19‡↔	Intravaskuläre Bildgebung der Koronargefäße, sonstige	37.64.70↔	Entfernung einer transvasal platzierten axialen Pumpe zur Kreislaufunterstützung
37.2a.20‡↔	Invasive intravaskuläre Koronaradiagnostik mittels Katheter, n.n.bez.	37.64.99↔	Entfernung von herzunterstützenden Systemen, sonstige
37.2a.21‡↔	Invasive intravaskuläre Koronaradiagnostik mittels Katheter, Druckmessung	37.65.00↔	Implantation von äusserlichem herzunterstützendem System, n.n.bez.
37.2a.29‡↔	Invasive intravaskuläre Koronaradiagnostik mittels Katheter, sonstige	37.65.10↔	Implantation (offen chirurgisch) einer extrakorporalen Pumpe (z.B. Kreislumpumpe oder Zentrifugalpumpe), n.n.bez.
37.2a.99‡↔	Intravaskuläre Koronaradiagnostik, sonstige	37.65.11↔	Implantation (offen chirurgisch) einer extrakorporalen Pumpe (z.B. Kreislumpumpe oder Zentrifugalpumpe), univentrikulär
37.31.00↔	Perikardektomie, n.n.bez.	37.65.12↔	Implantation (offen chirurgisch) einer extrakorporalen Pumpe (z.B. Kreislumpumpe oder Zentrifugalpumpe), biventrikulär
37.31.10↔	Perikardektomie, partiell	37.65.19↔	Implantation (offen chirurgisch) einer extrakorporalen Pumpe (z.B. Kreislumpumpe oder Zentrifugalpumpe), sonstige
37.31.20↔	Perikardektomie, total	37.65.20↔	Implantation (offen chirurgisch) einer parakorporalen Pumpe, n.n.bez.
37.31.30↔	Adhäsioolyse am Perikard	37.65.21↔	Implantation (offen chirurgisch) einer parakorporalen Pumpe, univentrikulär
37.31.99↔	Perikardektomie, sonstige	37.65.22↔	Implantation (offen chirurgisch) einer parakorporalen Pumpe, biventrikulär
37.32↔	Aneurysmektomie am Herzen	37.65.29↔	Implantation (offen chirurgisch) einer parakorporalen Pumpe, sonstige
37.33.00↔	Exzision oder Destruktion von anderer Läsion oder Gewebe des Herzens, offener Zugang, n.n.bez.	37.65.99↔	Implantation von äusserlichem herzunterstützendem System, sonstige
37.33.10↔	Exzision oder Destruktion am Reizleitungssystem, offener Zugang, n.n.bez.	37.66.00↔	Einsetzen von implantierbarem herzunterstützendem System, n.n.bez.
37.33.11↔	Exzision oder Destruktion am Reizleitungssystem, offener Zugang, ablativ Maßnahmen bei Tachyarrhythmie	37.66.10↔	Implantation (offen chirurgisch) einer intrakorporalen Pumpe, n.n.bez.
37.33.19↔	Exzision oder Destruktion am Reizleitungssystem, offener Zugang, sonstige	37.66.11↔	Implantation (offen chirurgisch) einer intrakorporalen Pumpe, univentrikulär
37.33.20↔	Exzision von anderer Läsion oder Gewebe des Herzens, offener Zugang	37.66.12↔	Implantation (offen chirurgisch) einer intrakorporalen Pumpe, biventrikulär
37.33.30↔	Destruktion von anderer Läsion oder Gewebe des Herzens, offener Zugang	37.66.19↔	Implantation (offen chirurgisch) einer intrakorporalen Pumpe, sonstige
37.33.99↔	Exzision oder Destruktion von anderer Läsion oder Gewebe des Herzens, offener Zugang, sonstige	37.66.99↔	Einsetzen von implantierbarem herzunterstützendem System, sonstige
37.34.00‡↔	Exzision oder Destruktion von anderer Läsion oder Gewebe des Herzens, sonstiger Zugang, n.n.bez.	37.67.00↔	Implantation eines herzmuskelstimulierenden Systems, n.n.bez.
37.34.10↔	Ablation bei Tachyarrhythmien, n.n.bez.	37.67.11↔	Implantation oder Wechsel eines myokardmodulierenden Systems (CCM)
37.34.11↔	Konventionelle Radiofrequenz-Ablation	37.67.12↔	Entfernung oder Revision eines myokardmodulierenden Systems (CCM)
37.34.12↔	Gekühlte Ablation	37.67.99↔	Implantation eines herzmuskelstimulierenden Systems, sonstige
37.34.13↔	Ablation mit anderen Energiequellen	37.68.00↔	Einsetzen von perkutanem externem herzunterstützendem System, n.n.bez.
37.34.14↔	Ablation mit Hilfe dreidimensionaler Mappingverfahren und Messung des Anpressdruckes	37.68.10↔	Perkutane Einführung einer Intraaortalen Ballonpumpe (IABP)
37.34.15↔	Kryoablation	37.68.20↔	Implantation einer intravasalen, univentrikulären, axialen Pumpe zur Kreislaufunterstützung
37.34.16↔	Multipolare phasenverschobene Radiofrequenzablation	37.68.30↔	Implantation einer intravasalen, biventrikulären, axialen Pumpe zur Kreislaufunterstützung
37.34.19↔	Sonstige Ablation bei Tachyarrhythmien	37.68.40↔	Entfernung einer intravasalen axialen Pumpe, n.n.bez.
37.34.99‡↔	Exzision oder Destruktion von anderer Läsion oder Gewebe des Herzens, sonstiger Zugang, sonstige	37.68.41↔	Entfernung einer intravasalen, univentrikulären axialen Pumpe
37.35↔	Partielle Ventrikulektomie	37.68.42↔	Entfernung einer intravasalen, biventrikulären axialen Pumpe
37.41↔	Implantation von prothetischem herzunterstützendem System am Herzen	37.68.49↔	Entfernung einer intravasalen, axialen Pumpe, sonstige
37.49↔	Sonstige plastische Rekonstruktion am Herzen und Perikard	37.68.99↔	Einsetzen von perkutanem externem herzunterstützendem System, sonstige
37.4x.00↔	Plastische Rekonstruktion von Herz und Perikard, n.n.bez.	37.70↔	Erstimplantation von Elektroden, n.n.bez.
37.4x.10↔	Naht des Perikardes (nach Verletzung)	37.71↔	Erstimplantation von transvenösen Ventrikel Elektroden
37.4x.11↔	Plastische Rekonstruktion des Perikardes, sonstige		
37.4x.20↔	Naht des Myokardes (nach Verletzung)		
37.4x.21↔	Plastische Rekonstruktion des Myokard, sonstige		
37.4x.99↔	Plastische Rekonstruktion von Herz und Perikard, sonstige		
37.51.00↔	Herztransplantation, n.n.bez.		
37.51.10↔	Herztransplantation		
37.51.20↔	Herz-Retransplantation während desselben stationären Aufenthalts		
37.51.99↔	Herztransplantation, sonstige		

37.72↔	Erstimplantation von transvenösen Vorhof- und Ventrikel Elektroden	37.85.20↔	Aggregat- und Sondenwechsel jeglichen Einkammer-Schrittmacher-Vorrichtungstypes, nicht spezifiziert ob rate responsive
37.73↔	Erstimplantation von transvenösen Vorhofelektroden	37.85.99↔	Ersetzen jeglichen Einkammer-Schrittmacher-Vorrichtungstypes, nicht spezifiziert ob rate responsive, sonstige
37.74.00↔	Einsetzen oder Ersatz von Epikardelektroden am Epikard, n.n.bez.	37.86.00↔	Ersetzen jeglichen Einkammer-Schrittmachertypes, rate responsive, n.n.bez.
37.74.10↔	Einsetzen oder Ersatz von Epikardelektroden am Epikard, offen chirurgisch	37.86.10↔	Aggregatwechsel jeglichen Einkammer-Schrittmachertypes, rate responsive
37.74.20↔	Einsetzen oder Ersatz von Epikardelektroden am Epikard, thorakoskopisch	37.86.20↔	Aggregat- und Sondenwechsel jeglichen Einkammer-Schrittmacher-types, rate responsive
37.74.99↔	Einsetzen oder Ersatz von Epikardelektroden am Epikard, sonstige	37.86.99↔	Ersetzen jeglichen Einkammer-Schrittmachertypes, rate responsive, sonstige
37.75.00↔	Revision von Elektroden, n.n.bez.	37.87.00↔	Ersetzen jeglichen Zweikammer-Schrittmachertypes, n.n.bez.
37.75.10↔	Sondenkorrektur eines Herzschrittmachers oder Defibrillators	37.87.10↔	Aggregatwechsel jeglichen Zweikammer-Schrittmachertypes
37.75.20↔	Kupplungskorrektur eines Herzschrittmachers oder Defibrillators	37.87.20↔	Aggregat- und Sondenwechsel jeglichen Zweikammer-Schrittmachertypes
37.75.99↔	Revision von Elektroden, sonstige	37.87.99↔	Ersetzen jeglichen Zweikammer-Schrittmachertypes, sonstiges
37.76↔	Ersetzen von transvenösen Vorhof- und/oder Ventrikel Elektrode (n)	37.88.00↔	Implantation eines Dreikammerschrittmachers (biventrikuläre Stimulation), n.n.bez.
37.77.00↔	Entfernen von Elektrode(n) ohne Ersatz, n.n.bez.	37.88.10↔	Implantation eines Dreikammerschrittmachers (biventrikuläre Stimulation) mit der Möglichkeit der Fernüberwachung
37.77.10↔	Einsatz technischer Unterstützung zur Entfernung von Sonden eines Herzschrittmachers oder Defibrillators, Excimer-Laser	37.88.99↔	Implantation eines Dreikammerschrittmachers (biventrikuläre Stimulation), sonstige
37.77.11↔	Einsatz technischer Unterstützung zur Entfernung von Sonden eines Herzschrittmachers oder Defibrillators, elektrochirurgisches Dissektionsgerät	37.89.00↔	Revision oder Entfernen eines Schrittmachers, n.n.bez.
37.77.19↔	Einsatz technischer Unterstützung zur Entfernung von Sonden eines Herzschrittmachers oder Defibrillators, sonstige	37.89.10↔	Revision eines Schrittmachers, Defibrillators, Synchronisationssysteme oder Ereignisrekorder
37.77.80↔	Einsatz technischer Unterstützung zur Entfernung von Sonden eines Herzschrittmachers oder Defibrillators, n.n.bez.	37.89.11↔	Systemumstellung von Zweikammer- oder Dreikammersystem auf Einkammersystem, rate responsive
37.77.99↔	Entfernen von Elektrode(n) ohne Ersatz, sonstige	37.89.20↔	Systemumstellung von Einkammersystem auf Zwei- resp. Dreikammersystem, n.n.bez.
37.79.00↔	Revision oder Verlagerung von Tasche von kardialer Vorrichtung, n.n.bez.	37.89.21↔	Systemumstellung von Einkammersystem auf Zweikammersystem
37.79.01↔	Implantation eines Ereignis Rekorder	37.89.22↔	Systemumstellung von Einkammersystem auf Dreikammersystem
37.79.10↔	Implantation oder Aggregatwechsel (ohne Änderung der Sonde) eines Ereignis-Rekorders, n.n.bez.	37.89.23↔	Systemumstellung von Zweikammersystem auf Dreikammersystem
37.79.11↔	Aggregatwechsel (ohne Änderung der Sonde) eines Ereignis-Rekorders	37.89.29↔	Systemumstellung von Einkammersystem auf Zwei- resp. Dreikammersystem, sonstige
37.79.19↔	Implantation oder Aggregatwechsel (ohne Änderung der Sonde) eines Ereignis-Rekorders, sonstige	37.89.30↔	Revision von Dreikammerschrittmacher, n.n.bez.
37.79.99↔	Revision oder Verlagerung von Tasche von kardialer Vorrichtung, sonstige	37.89.31↔	Aggregatwechsel jeglichen Dreikammer-Schrittmachertypes, n.n.bez.
37.80.00↔	Implantation eines permanenten Schrittmachers, initial oder Ersatz, Gerätetyp nicht spezifiziert, n.n.bez.	37.89.39↔	Revision von Dreikammerschrittmacher, sonstige
37.80.10↔	Implantation eines permanenten Schrittmachers, initial oder Ersatz, Gerätetyp nicht spezifiziert, mit der Möglichkeit der Fernüberwachung	37.89.40↔	Entfernen von Herzschrittmacher oder Resynchronisationsherzschrittmacher, n.n.bez.
37.80.99↔	Implantation eines permanenten Schrittmachers, initial oder Ersatz, Gerätetyp nicht spezifiziert, sonstige	37.89.41↔	Entfernen von Herzschrittmacher
37.81.00↔	Erstimplantation eines Einkammer-Schrittmachers nicht spezifiziert ob rate responsive, n.n.bez.	37.89.42↔	Entfernen von Resynchronisationsherzschrittmacher
37.81.10↔	Erstimplantation eines Einkammer-Schrittmachers nicht spezifiziert ob rate responsive	37.89.49↔	Entfernen von Herzschrittmacher oder Resynchronisationsherzschrittmacher, sonstige
37.81.20↔	Systemumstellung von Zweikammer- oder Dreikammersystem auf Einkammersystem, nicht spezifiziert ob rate responsive	37.89.50↔	Entfernen eines Schrittmachers, Defibrillators, Synchronisationssysteme oder Ereignisrekorder
37.81.99↔	Erstimplantation eines Einkammer-Schrittmachers nicht spezifiziert ob rate responsive, sonstige	37.89.99↔	Revision oder Entfernen eines Schrittmachers, sonstige
37.82.00↔	Erstimplantation eines Einkammer-Schrittmachers, rate responsive, n.n.bez.	37.90.00↔	Einsetzen von Vorrichtungen ins linke Herzohr, n.n.bez.
37.82.10↔	Erstimplantation eines Einkammer-Schrittmachers, rate responsive	37.90.10↔	Perkutaner Verschluss des linken Vorhofsohrs
37.82.99↔	Erstimplantation eines Einkammer-Schrittmachers, rate responsive, sonstige	37.90.20‡↔	Transseptale Katheteruntersuchung des linken Herzens, n.n.bez.
37.83.00↔	Erstimplantation eines Zweikammersystemes, mit einer Schrittmachersonde	37.90.21‡↔	Kathetertechnische transseptale Punktion
37.83.10↔	Erstimplantation eines Zweikammerschrittmachers, ohne antitachykarde Stimulation	37.90.29‡↔	Transseptale Katheteruntersuchung des linken Herzens, sonstige
37.83.11↔	Erstimplantation eines Zweikammerschrittmachers, mit antitachykarder Stimulation	37.90.99↔	Einsetzen von Vorrichtungen ins linke Herzohr, sonstige
37.83.12↔	Erstimplantation eines Zweikammer-Schrittmachers mit der Möglichkeit der Fernüberwachung	37.91↔	Offene Herzmassage
37.83.99↔	Erstimplantation eines Zweikammer-Schrittmachers, sonstige	37.94.00↔	Implantation oder Ersetzen eines Defibrillators, n.n.bez.
37.85.00↔	Ersetzen jeglichen Einkammer-Schrittmacher-Vorrichtungstypes, nicht spezifiziert ob rate responsive, n.n.bez.	37.94.01↔	Implantation eines Defibrillators mit Einkammer-Stimulation
37.85.10↔	Aggregatwechsel jeglichen Einkammer-Schrittmacher-Vorrichtungstypes, nicht spezifiziert ob rate responsive	37.94.02↔	Implantation eines Defibrillators mit Zweikammer-Stimulation
		37.94.03↔	Implantation eines Defibrillators mit biventrikulärer Stimulation
		37.94.04↔	Implantation eines Defibrillators mit zusätzlichem Drucksensor zur nichtinvasiven Messung des rechtsventrikulären Druckes
		37.94.05↔	Implantation eines Defibrillators mit subkutaner Elektrode
		37.94.10↔	Ersetzen eines Defibrillators, n.n.bez.
		37.94.11↔	Ersetzen eines Defibrillators mit Einkammer-Stimulation
		37.94.12↔	Ersetzen eines Defibrillators mit Zweikammer-Stimulation
		37.94.15↔	Ersetzen eines Defibrillators mit subkutaner Elektrode

37.94.19↔	Ersetzen eines Defibrillators, sonstige	38.07.11↔	Inzision der V. cava inferior
37.94.20↔	Systemumstellung eines Herzschrittmachers auf Defibrillator mit Einkammer-Stimulation, n.n.bez.	38.07.12↔	Inzision der V. iliaca
37.94.21↔	Systemumstellung eines Herzschrittmachers auf Defibrillator mit Einkammer-Stimulation	38.07.19↔	Inzision von tiefen abdominalen Venen, sonstige
37.94.22↔	Systemumstellung eines Herzschrittmachers oder Defibrillators auf Defibrillator mit Zweikammer-Stimulation	38.07.99↔	Inzision von abdominalen Venen, sonstige
37.94.29↔	Systemumstellung eines Herzschrittmachers oder Defibrillators auf Defibrillator mit biventrikulärer Stimulation, sonstige	38.10↔	Endarterektomie, Lokalisation n.n.bez.
37.94.99↔	Implantation oder Ersetzen eines totalen automatischen Kardioverters / Defibrillator-Systems [AICD], sonstige	38.11↔	Endarterektomie von intrakraniellen Gefässen
37.95↔	Implantation nur der Elektrode(n) eines automatischen Kardioverters/Defibrillators	38.12↔	Endarterektomie von anderen Gefässen an Kopf und Hals
37.96↔	Implantation nur des Pulsgenerators eines automatischen Kardioverters/Defibrillators	38.13↔	Endarterektomie von Gefässen der oberen Extremität
37.97↔	Ersetzen nur der Elektrode(n) eines automatischen Kardioverters/Defibrillators	38.14.00↔	Endarterektomie der Aorta, n.n.bez.
37.98.00↔	Ersetzen nur des Pulsgenerators eines automatischen Kardioverters/Defibrillators, n.n.bez.	38.14.10↔	Endarterektomie von Aorta ascendens und Aortenbogen
37.98.10↔	Ersetzen nur des Pulsgenerators eines automatischen Kardioverters/Defibrillators mit Einkammer-Stimulation	38.14.20↔	Endarterektomie der Aorta descendens
37.98.11↔	Ersetzen nur des Pulsgenerators eines automatischen Kardioverters/Defibrillators mit Zweikammerstimulation	38.14.30↔	Endarterektomie der Aorta abdominalis
37.98.12↔	Ersetzen nur des Pulsgenerators eines automatischen Kardioverters/Defibrillators mit biventrikulärer Stimulation	38.14.99↔	Endarterektomie der Aorta, sonstige
37.98.99↔	Ersetzen nur des Pulsgenerators eines automatischen Kardioverters/Defibrillators, sonstige	38.15.00↔	Endarterektomie der anderen thorakalen Gefässe, n.n.bez.
37.99.00↔	Sonstige Operationen an Herz und Perikard, n.n.bez.	38.15.10↔	Endarterektomie der A. subclavia
37.99.10↔	Intramyokardiale Stammzelltherapie, n.n.bez.	38.15.20↔	Endarterektomie des Truncus brachiocephalicus
37.99.11↔	Intramyokardiale Stammzelltherapie ohne Anreicherung von Stammzellfraktionen oder kultureller Vermehrung	38.15.30↔	Endarterektomie der A. pulmonalis
37.99.12↔	Intramyokardiale Stammzelltherapie mit Anreicherung von Stammzellfraktionen oder kultureller Vermehrung	38.15.40↔	Endarterektomie der V. pulmonalis
37.99.19↔	Intramyokardiale Stammzelltherapie, sonstige	38.15.99↔	Endarterektomie der anderen thorakalen Gefässe, sonstige
37.99.20↔	Operationen bei kongenitalen Anomalien des Herzens, n.n.bez.	38.16.00↔	Endarterektomie von abdominalen Arterien, n.n.bez.
37.99.21↔	Korrektur eines Double-outlet-right-ventricle vom Fallot-Typ	38.16.10↔	Endarterektomie von viszeralen Arterien, n.n.bez.
37.99.22↔	Korrektur eines sonstigen Double-outlet-right-ventricle	38.16.11↔	Endarterektomie des Truncus coeliacus
37.99.23↔	Operation an einem funktionell/morphologisch univentrikulären Herzen	38.16.12↔	Endarterektomie der A. gastrica
37.99.24↔	Korrektur eines Cor triatriatum	38.16.13↔	Endarterektomie der A. hepatica
37.99.25↔	Korrektur eines Absent Pulmonary Valve Syndrom	38.16.14↔	Endarterektomie der A. lienalis
37.99.29↔	Operationen bei kongenitalen Anomalien des Herzens, sonstige	38.16.15↔	Endarterektomie der A. renalis
37.99.30↔	Ligatur eines Herzohres	38.16.16↔	Endarterektomie der A. mesenterialis
37.99.80↔	Reoperation an Herz und Perikard	38.16.17↔	Endarterektomie der A. lumbalis
37.99.99↔	Sonstige Operationen an Herz und Perikard, sonstige	38.16.18↔	Endarterektomie der A. iliaca
38.01↔	Inzision von intrakraniellen Gefässen	38.16.19↔	Endarterektomie von viszeralen Arterien, sonstige
38.04.00↔	Inzision der Aorta, n.n.bez.	38.16.99↔	Endarterektomie von abdominalen Arterien, sonstige
38.04.10↔	Inzision von Aorta ascendens und Aortenbogen	38.18.00↔	Endarterektomie von Gefässen der unteren Extremität, n.n.bez.
38.04.20↔	Inzision der Aorta descendens	38.18.10↔	Endarterektomie der A. femoralis (communis) (superficialis)
38.04.30↔	Inzision der Aorta abdominalis	38.18.11↔	Endarterektomie der A. profunda femoris
38.04.99↔	Inzision der Aorta, sonstige	38.18.12↔	Endarterektomie der A. poplitea
38.05.00↔	Inzision von anderen thorakalen Gefässen, n.n.bez.	38.18.99↔	Endarterektomie von Gefässen der unteren Extremität, sonstige
38.05.10↔	Inzision von anderen thorakalen Arterien	38.21↔	Biopsie eines Blutgefässes
38.05.20↔	Inzision von thorakalen Venen, n.n.bez.	38.30↔	Gefässresektion, Lokalisation n.n.bez.
38.05.21↔	Inzision von thorakalen tiefen Venen	38.31↔	Resektion von intrakraniellen Gefässen mit Anastomose
38.05.29↔	Inzision von thorakalen Venen, sonstige	38.32.00↔	Resektion von anderen Gefässen am Kopf und Hals mit Anastomose, n.n.bez.
38.05.99↔	Inzision von anderen thorakalen Gefässen, sonstige	38.32.10↔	Resektion von extrakraniellen Arterien an Kopf und Hals mit Anastomose
38.06.00↔	Inzision von abdominalen Arterien, n.n.bez.	38.32.20↔	Resektion von extrakraniellen Venen an Kopf und Hals mit Anastomose, n.n.bez.
38.06.10↔	Inzision von viszeralen Arterien, n.n.bez.	38.32.21↔	Resektion der V. jugularis mit Anastomose
38.06.11↔	Inzision des Truncus coeliacus	38.32.22↔	Resektion von oberflächlichen extrakraniellen Venen an Kopf und Hals mit Anastomose
38.06.12↔	Inzision der A. gastrica	38.32.99↔	Resektion von anderen Gefässen an Kopf und Hals mit Anastomose, sonstige
38.06.13↔	Inzision der A. hepatica	38.33.00↔	Resektion von Gefässen der oberen Extremität (mit Anastomose), n.n.bez.
38.06.14↔	Inzision der A. lienalis	38.33.10↔	Resektion von Arterien der oberen Extremität mit Anastomose, n.n.bez.
38.06.15↔	Inzision der A. renalis	38.33.11↔	Resektion von Arterien des Oberarmes mit Anastomose
38.06.16↔	Inzision der A. mesenterialis	38.33.12↔	Resektion der A. ulnaris mit Anastomose
38.06.17↔	Inzision der A. lumbalis	38.33.13↔	Resektion von sonstigen Arterien des Unterarmes mit Anastomose
38.06.18↔	Inzision der A. iliaca	38.33.14↔	Resektion von Arterien der Hand mit Anastomose
38.06.19↔	Inzision von viszeralen Arterien, sonstige	38.33.20↔	Resektion von Venen der oberen Extremität mit Anastomose, n.n.bez.
38.06.99↔	Inzision von abdominalen Arterien, sonstige	38.33.21↔	Resektion der V. axillaris mit Anastomose
38.07.00↔	Inzision von abdominalen Venen, n.n.bez.	38.33.22↔	Resektion von sonstigen tiefen Venen der oberen Extremität mit Anastomose
38.07.10↔	Inzision von tiefen abdominalen Venen, n.n.bez.	38.33.23↔	Resektion von oberflächlichen Venen der oberen Extremität mit Anastomose
		38.33.99↔	Resektion von Gefässen der oberen Extremität (mit Anastomose), sonstige
		38.34.00↔	Resektion der Aorta mit Anastomose, n.n.bez.
		38.34.10↔	Resektion der Aorta ascendens und des Aortenbogens mit Anastomose

38.34.20↔	Resektion der Aorta descendens mit Anastomose	38.45.10↔	Resektion der thorakalen Aorta mit Ersatz, n.n.bez.		
38.34.30↔	Resektion der Aorta abdominalis mit Anastomose	38.45.11↔	Resektion der Aorta ascendens oder des Aortenbogens mit Ersatz		
38.34.99↔	Resektion der Aorta mit Anastomose, sonstige	38.45.12↔	Resektion der Aorta thoracica mit Ersatz		
38.35.00↔	Resektion von thorakalen Gefässen mit Anastomose, n.n.bez.	38.45.13↔	Resektion der Aorta thoracoabdominalis mit Ersatz		
38.35.10↔	Resektion von thorakalen Arterien mit Anastomose, n.n.bez.	38.45.14↔	Resektion der thorakalen Aorta und Ersatz mit Hybridprothese		
38.35.11↔	Resektion der A. subclavia mit Anastomose	38.45.19↔	Resektion der thorakalen Aorta mit Ersatz, sonstige		
38.35.12↔	Resektion des Truncus brachiocephalicus mit Anastomose	38.45.20↔	Resektion sonstiger thorakaler Arterien mit Ersatz, n.n.bez.		
38.35.13↔	Resektion der A. pulmonalis mit Anastomose	38.45.21↔	Resektion der A. pulmonalis mit Ersatz		
38.35.19↔	Resektion von thorakalen Arterien mit Anastomose, sonstige	38.45.22↔	Resektion des Truncus brachiocephalicus mit Ersatz		
38.35.20↔	Resektion von thorakalen Venen mit Anastomose, n.n.bez.	38.45.29↔	Resektion sonstiger thorakaler Arterien mit Ersatz		
38.35.21↔	Resektion der V. pulmonalis mit Anastomose	38.45.30↔	Resektion thorakaler Venen mit Ersatz, n.n.bez.		
38.35.22↔	Resektion der V. subclavia mit Anastomose	38.45.31↔	Resektion der V. cava superior mit Ersatz		
38.35.23↔	Resektion der V. cava superior mit Anastomose	38.45.38↔	Resektion sonstiger tiefer thorakaler Venen mit Ersatz		
38.35.28↔	Resektion von thorakalen von sonstigen tiefen Venen mit Anastomose	38.45.39↔	Resektion thorakaler Venen mit Ersatz, sonstige		
38.35.29↔	Resektion von thorakalen Venen mit Anastomose, sonstige	38.45.99↔	Resektion von thorakalen Blutgefässen mit Ersatz, sonstige		
38.35.99↔	Resektion von thorakalen Gefässen mit Anastomose, sonstige	38.46↔	Resektion von abdominalen Arterien mit Ersatz		
38.36.00↔	Resektion von abdominalen Arterien mit Anastomose, n.n.bez.	38.47.00↔	Resektion von abdominalen Venen mit Ersatz, n.n.bez.		
38.36.10↔	Resektion von viszeralen Arterien mit Anastomose, n.n.bez.	38.47.10↔	Resektion von tiefen abdominalen Venen mit Ersatz, n.n.bez.		
38.36.11↔	Resektion des Truncus coeliacus mit Anastomose	38.47.11↔	Resektion der V. cava inferior mit Ersatz		
38.36.12↔	Resektion der A. gastrica mit Anastomose	38.47.12↔	Resektion der V. iliaca mit Ersatz		
38.36.13↔	Resektion der A. hepatica mit Anastomose	38.47.19↔	Resektion von tiefen abdominalen Venen mit Ersatz, sonstige		
38.36.14↔	Resektion der A. lienalis mit Anastomose	38.47.99↔	Resektion von abdominalen Venen mit Ersatz, sonstige		
38.36.15↔	Resektion der A. renalis mit Anastomose	38.48.00↔	Resektion von Arterien der unteren Extremität mit Ersatz, n.n.bez.		
38.36.16↔	Resektion der A. mesenterialis mit Anastomose	38.48.10↔	Resektion der A. femoralis mit Ersatz (communis) (superficialis)		
38.36.17↔	Resektion der A. iliaca mit Anastomose	38.48.11↔	Resektion der A. profunda femoris mit Ersatz		
38.36.19↔	Resektion von viszeralen Arterien mit Anastomose, sonstige	38.48.12↔	Resektion der A. poplitea mit Ersatz		
38.36.99↔	Resektion von abdominalen Arterien mit Anastomose, sonstige	38.48.13↔	Resektion von Arterien des Unterschenkels mit Ersatz		
38.37.00↔	Resektion von abdominalen Venen mit Anastomose, n.n.bez.	38.48.99↔	Resektion von Arterien der unteren Extremität mit Ersatz, sonstige		
38.37.10↔	Resektion von tiefen abdominalen Venen mit Anastomose, n.n.bez.	38.49.00↔	Resektion von Venen der unteren Extremität mit Ersatz, n.n.bez.		
38.37.11↔	Resektion der V. cava inferior mit Anastomose	38.49.10↔	Resektion von tiefen Venen der unteren Extremität mit Ersatz		
38.37.12↔	Resektion der V.iliaca mit Anastomose	38.49.99↔	Resektion von Venen der unteren Extremität mit Ersatz, sonstige		
38.37.19↔	Resektion von tiefen abdominalen Venen mit Anastomose, sonstige	38.50↔	Ligatur und Stripping von Varizen, Lokalisation n.n.bez.		
38.37.99↔	Resektion von abdominalen Venen mit Anastomose, sonstige	38.52↔	Ligatur und Stripping von anderen Varizen an Kopf und Hals		
38.38.00↔	Resektion von Arterien der unteren Extremität mit Anastomose, n.n.bez.	38.53↔	Ligatur und Stripping von Varizen der oberen Extremität		
38.38.10↔	Resektion der A. femoralis mit Anastomose (communis) (superficialis)	38.55↔	Ligatur von thorakalen Varizen		
38.38.11↔	Resektion der A. profunda femoris mit Anastomose	38.57↔	Ligatur und Stripping von abdominalen Varizen		
38.38.12↔	Resektion der A. poplitea mit Anastomose	38.59.00↔	Ligatur und Stripping von Varizen der unteren Extremität, n.n.bez.		
38.38.99↔	Resektion von Arterien der unteren Extremität mit Anastomose, sonstige	38.59.10↔	Ligatur, Exzision und Stripping von Varizen und Vv. perforantes der unteren Extremität (als selbstständiger Eingriff)		
38.39.00↔	Resektion von Venen der unteren Extremität mit Anastomose, n.n.bez.	38.59.20↔	Crossektomie und Stripping von Varizen der unteren Extremität, n.n.bez.		
38.39.10↔	Resektion von Venen der unteren Extremität mit Anastomose, tiefe Venen	38.59.21↔	Crossektomie und Stripping, V. saphena magna		
38.39.99↔	Resektion von Venen der unteren Extremität mit Anastomose, sonstige	38.59.22↔	Crossektomie und Stripping, V. saphena parva		
38.40↔	Resektion von Blutgefässen mit Ersatz, Lokalisation n.n.bez.	38.59.23↔	Crossektomie und Stripping, Vv. saphenae magna et parva (Isolierte) Crossektomie, n.n.bez.		
38.41↔	Resektion von intrakraniellen Blutgefässen mit Ersatz	38.59.30↔	38.59.31↔	38.59.31↔	(Isolierte) Crossektomie, V. saphena magna
38.42↔	Resektion von anderen Blutgefässen an Kopf und Hals mit Ersatz	38.59.32↔	(Isolierte) Crossektomie, V. saphena parva	38.59.32↔	(Isolierte) Crossektomie, V. saphena parva
38.43.00↔	Resektion von Blutgefässen der oberen Extremität mit Ersatz, n.n.bez.	38.59.33↔	(Isolierte) Crossektomie, Vv. saphena magna et parva	38.59.33↔	(Isolierte) Crossektomie, Vv. saphena magna et parva
38.43.10↔	Resektion von Arterien der oberen Extremität mit Ersatz	38.59.40↔	Lokale Lasertherapie von Varizen	38.59.40↔	Lokale Lasertherapie von Varizen
38.43.11↔	Resektion der A. axillaris mit Ersatz	38.59.50↔	Endoluminale Therapie von Varizen	38.59.50↔	Endoluminale Therapie von Varizen
38.43.20↔	Resektion von Venen der oberen Extremität mit Ersatz, n.n.bez.	38.59.51↔	Endovenöse Lasertherapie von Varizen [EVLV]	38.59.51↔	Endovenöse Lasertherapie von Varizen [EVLV]
38.43.21↔	Resektion der V. axillaris mit Ersatz	38.59.52↔	Endovenöse Radiofrequenzablation von Varizen	38.59.52↔	Endovenöse Radiofrequenzablation von Varizen
38.43.28↔	Resektion von sonstigen tiefen Venen der oberen Extremität mit Ersatz	38.59.59↔	Endoluminale Therapie von Varizen, sonstige	38.59.59↔	Endoluminale Therapie von Varizen, sonstige
38.43.29↔	Resektion von Venen der oberen Extremität mit Ersatz, sonstige	38.59.99↔	Ligatur und Stripping von Varizen der unteren Extremität, sonstige	38.59.99↔	Ligatur und Stripping von Varizen der unteren Extremität, sonstige
38.43.99↔	Resektion von Blutgefässen der oberen Extremität mit Ersatz, sonstige	38.60↔	Sonstige Exzision von Gefässen, Lokalisation n.n.bez.	38.60↔	Sonstige Exzision von Gefässen, Lokalisation n.n.bez.
38.44.00↔	Resektion der Aorta abdominalis mit Ersatz, n.n.bez.	38.61↔	Sonstige Exzision von intrakraniellen Gefässen	38.61↔	Sonstige Exzision von intrakraniellen Gefässen
38.44.10↔	Resektion der Aorta abdominalis, suprarenal mit Ersatz	38.62↔	Sonstige Exzision von Gefässen an Kopf und Hals	38.62↔	Sonstige Exzision von Gefässen an Kopf und Hals
38.44.11↔	Resektion der Aorta abdominalis, infrarenal mit Ersatz	38.63.00↔	Sonstige Exzision von Gefässen der oberen Extremität, n.n.bez.	38.63.00↔	Sonstige Exzision von Gefässen der oberen Extremität, n.n.bez.
38.44.12↔	Resektion der Aorta abdominalis, juxtarenal mit Ersatz	38.63.10↔	Sonstige Exzision von Arterien der oberen Extremität, n.n.bez.	38.63.10↔	Sonstige Exzision von Arterien der oberen Extremität, n.n.bez.
38.44.99↔	Resektion der Aorta abdominalis mit Ersatz, sonstige	38.63.11↔	Sonstige Exzision von Arterien der Hand	38.63.11↔	Sonstige Exzision von Arterien der Hand
38.45.00↔	Resektion von thorakalen Blutgefässen mit Ersatz, n.n.bez.	38.63.19↔	Sonstige Exzision von Arterien der oberen Extremität, sonstige	38.63.19↔	Sonstige Exzision von Arterien der oberen Extremität, sonstige
		38.63.20↔	Sonstige Exzision von Venen der oberen Extremität, n.n.bez.	38.63.20↔	Sonstige Exzision von Venen der oberen Extremität, n.n.bez.
		38.63.21↔	Sonstige Exzision von tiefen Venen der oberen Extremität	38.63.21↔	Sonstige Exzision von tiefen Venen der oberen Extremität
		38.63.29↔	Sonstige Exzision von Venen der oberen Extremität, sonstige	38.63.29↔	Sonstige Exzision von Venen der oberen Extremität, sonstige
		38.63.99↔	Sonstige Exzision von Gefässen der oberen Extremität, sonstige	38.63.99↔	Sonstige Exzision von Gefässen der oberen Extremität, sonstige

38.64.00↔	Sonstige Exzision der Aorta, n.n.bez.	38.83.20↔	Sonstiger chirurgischer Verschluss von Venen der oberen Extremität, n.n.bez.
38.64.10↔	Sonstige Exzision der thorakalen Aorta	38.83.21↔	Sonstiger chirurgischer Verschluss von tiefen Venen der oberen Extremität
38.64.20↔	Sonstige Exzision der Aorta abdominalis	38.83.29↔	Sonstiger chirurgischer Verschluss von Venen der oberen Extremität, sonstige
38.64.99↔	Sonstige Exzision der Aorta, sonstige	38.83.99↔	Sonstiger chirurgischer Verschluss von Gefässen der oberen Extremität, sonstige
38.65.00↔	Sonstige Exzision von thorakalen Gefässen, n.n.bez.	38.84.00↔	Sonstiger chirurgischer Verschluss der Aorta, n.n.bez.
38.65.10↔	Sonstige Exzision von thorakalen Arterien	38.84.10↔	Sonstiger chirurgischer Verschluss der thorakalen Aorta
38.65.20↔	Sonstige Exzision von thorakalen Venen, n.n.bez.	38.84.20↔	Sonstiger chirurgischer Verschluss der Aorta abdominalis
38.65.21↔	Sonstige Exzision der V. cava superior	38.84.99↔	Sonstiger chirurgischer Verschluss der Aorta, sonstige
38.65.22↔	Sonstige Exzision von sonstigen tiefen thorakalen Venen	38.85.00↔	Sonstiger chirurgischer Verschluss von anderen thorakalen Gefässen, n.n.bez.
38.65.29↔	Sonstige Exzision von thorakalen Venen, sonstige	38.85.10↔	Sonstiger chirurgischer Verschluss von anderen thorakalen Arterien, n.n.bez.
38.65.99↔	Sonstige Exzision von thorakalen Gefässen, sonstige	38.85.11↔	Sonstiger chirurgischer Verschluss der A. subclavia
38.66.00↔	Sonstige Exzision von abdominalen Arterien, n.n.bez.	38.85.12↔	Sonstiger chirurgischer Verschluss der A. pulmonalis
38.66.10↔	Sonstige Exzision von viszeralen Arterien, n.n.bez.	38.85.13↔	Sonstiger chirurgischer Verschluss des Truncus brachiocephalicus
38.66.11↔	Sonstige Exzision des Truncus coeliacus	38.85.19↔	Sonstiger chirurgischer Verschluss von anderen thorakalen Arterien, sonstige
38.66.12↔	Sonstige Exzision der A. gastrica	38.85.20↔	Sonstiger chirurgischer Verschluss von thorakalen Venen, n.n.bez.
38.66.13↔	Sonstige Exzision der A. hepatica	38.85.21↔	Sonstiger chirurgischer Verschluss der V. cava superior
38.66.14↔	Sonstige Exzision der A. lienalis	38.85.22↔	Sonstiger chirurgischer Verschluss der V. pulmonalis
38.66.15↔	Sonstige Exzision der A. renalis	38.85.23↔	Sonstiger chirurgischer Verschluss der V. subclavia
38.66.16↔	Sonstige Exzision der A. mesenterialis	38.85.28↔	Sonstiger chirurgischer Verschluss von sonstigen tiefen thorakalen Venen
38.66.17↔	Sonstige Exzision der A. lumbalis	38.85.29↔	Sonstiger chirurgischer Verschluss von thorakalen Venen, sonstige
38.66.18↔	Sonstige Exzision der A. iliaca	38.85.99↔	Sonstiger chirurgischer Verschluss von anderen thorakalen Gefässen, sonstige
38.66.19↔	Sonstige Exzision viszeraler Arterien, sonstige	38.86.00↔	Sonstiger chirurgischer Verschluss von abdominalen Arterien, n.n.bez.
38.66.99↔	Sonstige Exzision abdominaler Arterien, sonstige	38.86.10↔	Sonstiger chirurgischer Verschluss von viszeralen Arterien, n.n.bez.
38.67.00↔	Sonstige Exzision von abdominalen Venen, n.n.bez.	38.86.11↔	Sonstiger chirurgischer Verschluss des Truncus coeliacus
38.67.10↔	Sonstige Exzision von tiefen abdominalen Venen, n.n.bez.	38.86.12↔	Sonstiger chirurgischer Verschluss der A. gastrica
38.67.11↔	Sonstige Exzision der V. cava inferior	38.86.13↔	Sonstiger chirurgischer Verschluss der A. hepatica
38.67.12↔	Sonstige Exzision der V. iliaca	38.86.14↔	Sonstiger chirurgischer Verschluss der A. lienalis
38.67.19↔	Sonstige Exzision von tiefen abdominalen Venen, sonstige	38.86.15↔	Sonstiger chirurgischer Verschluss der A. renalis
38.67.99↔	Sonstige Exzision von abdominalen Venen, sonstige	38.86.16↔	Sonstiger chirurgischer Verschluss der A. mesenterialis
38.68.00↔	Sonstige Exzision von Arterien der unteren Extremität, n.n.bez.	38.86.17↔	Sonstiger chirurgischer Verschluss der A. iliaca
38.68.10↔	Sonstige Exzision von Arterien des Oberschenkels	38.86.19↔	Sonstiger chirurgischer Verschluss von viszeralen Arterien, sonstige
38.68.20↔	Sonstige Exzision von Arterien des Unterschenkels und des Fußes	38.86.99↔	Sonstiger chirurgischer Verschluss von abdominalen Arterien, sonstige
38.68.99↔	Sonstige Exzision von Arterien der unteren Extremität, sonstige	38.87.00↔	Sonstiger chirurgischer Verschluss von abdominalen Venen, n.n.bez.
38.69↔	Sonstige Exzision von Venen der unteren Extremität	38.87.10↔	Sonstiger chirurgischer Verschluss von tiefen abdominalen Venen, n.n.bez.
38.7x.00‡↔	Unterbrechung der Vena cava, n.n.bez.	38.87.11↔	Sonstiger chirurgischer Verschluss der V. cava inferior
38.7x.10↔	Unterbrechung des V. cava chirurgisch, n.n.bez.	38.87.12↔	Sonstiger chirurgischer Verschluss der V. iliaca communis und V. iliaca interna
38.7x.11↔	Einsetzen eines Antiembolie-Schirmes in die V. cava, chirurgisch	38.87.19↔	Sonstiger chirurgischer Verschluss von tiefen abdominalen Venen, sonstige
38.7x.12↔	Entfernung eines Antiembolie-Schirmes in die V. cava, chirurgisch	38.87.99↔	Sonstiger chirurgischer Verschluss von abdominalen Venen, sonstige
38.7x.13↔	Ligatur oder Plicatur der V. cava, chirurgische	38.88↔	Sonstiger chirurgischer Verschluss von Arterien der unteren Extremität
38.7x.19↔	Chirurgische Unterbrechung des V. cava, chirurgisch, sonstige	38.89↔	Sonstiger chirurgischer Verschluss von Venen der unteren Extremität
38.7x.20‡↔	Unterbrechung des V. cava, perkutan transluminal, n.n.bez.	39.0x.00↔	Shunt einer systemischen zur Pulmonalarterie, n.n.bez.
38.7x.23‡↔	Ligatur oder Plikatur der V. cava, perkutan transluminal	39.0x.10↔	Anastomose zwischen A. subclavia und A. pulmonalis (Blalock-Taussig)
38.7x.29‡↔	Interventionelle Unterbrechung des V. Cava, perkutan transluminal, sonstige	39.0x.11↔	Anastomose zwischen Aorta und A. pulmonalis dextra (Waterston-Cooley)
38.7x.99‡↔	Unterbrechung der Vena cava, sonstige	39.0x.12↔	Anastomose zwischen Aorta descendens und A. pulmonalis sinistra (Potts-Smith)
38.80↔	Sonstiger chirurgischer Verschluss von Gefässen, Lokalisation n.n.bez.	39.0x.13↔	Anastomose zwischen A. pulmonalis sinistra und A. pulmonalis dextra
38.81↔	Sonstiger chirurgischer Verschluss von intrakraniellen Gefässen		
38.82.00↔	Sonstiger chirurgischer Verschluss von Gefässen am Kopf und Hals, n.n.bez.		
38.82.10↔	Sonstiger chirurgischer Verschluss von extrakraniellen Arterien an Kopf und Hals		
38.82.20↔	Sonstiger chirurgischer Verschluss von extrakraniellen Venen an Kopf und Hals, n.n.bez.		
38.82.21↔	Sonstiger chirurgischer Verschluss der V. jugularis		
38.82.22↔	Sonstiger chirurgischer Verschluss von sonstigen tiefen extrakraniellen Venen an Kopf und Hals		
38.82.29↔	Sonstiger chirurgischer Verschluss von extrakraniellen Venen an Kopf und Hals, sonstige		
38.82.99↔	Sonstiger chirurgischer Verschluss von Gefässen am Kopf und Hals, sonstige		
38.83.00↔	Sonstiger chirurgischer Verschluss von Gefässen der oberen Extremität, n.n.bez.		
38.83.10↔	Sonstiger chirurgischer Verschluss von Arterien der oberen Extremität, n.n.bez.		
38.83.11↔	Sonstiger chirurgischer Verschluss von Arterien der Hand		
38.83.19↔	Sonstiger chirurgischer Verschluss von sonstigen Arterien der oberen Extremität		

39.0x.20↔	Prothesenshunt zwischen A. pulmonalis und Aorta, zentral	39.29.31↔	Subclaviafemoraler Gefäss-Shunt oder Bypass
39.0x.21↔	Prothesenshunt zwischen A. pulmonalis und Aorta, peripher	39.29.32↔	Axillofemoraler Gefäss-Shunt oder Bypass
39.0x.23↔	Pulmonalarteriellies Banding	39.29.33↔	Femorofemoraler Cross-over-Bypass
39.0x.24↔	Shunt einer systemischen zur Pulmonalarterie, Damus-Kay-Stansel-Operation	39.29.39↔	Sonstiger (peripherer) Gefäss-Shunt oder -Bypass, extraanatomisch, sonstige
39.0x.99↔	Shunt einer systemischen zur Pulmonalarterie, sonstige	39.29.40↔	Gefäss-Shunt oder -Bypass an Venen
39.1↔	Intra-abdominaler venöser Shunt	39.29.80↔	Temporärer intraoperativer Shunt, n.n.bez.
39.21.00↔	Anastomose von der V. cava zur A. pulmonalis, n.n.bez.	39.29.81↔	Temporärer intraoperativer Shunt, arterioarteriell
39.21.10↔	Glenn-Operation an einem funktionell/morphologisch univentrikulären Herzen	39.29.82↔	Temporärer intraoperativer Shunt, arteriovenös
39.21.99↔	Anastomose von der V. cava zur A. pulmonalis, sonstige	39.29.89↔	Temporärer intraoperativer Shunt, sonstige
39.22.00↔	Bypass zwischen Aorta, A. subclavia und A. carotis, n.n.bez.	39.29.99↔	Sonstiger (peripherer) Gefäss-Shunt oder -Bypass, sonstige
39.22.10↔	Bypass an der A. carotis, n.n.bez.	39.30.00↔	Naht von Blutgefäßen, n.n.bez.
39.22.11↔	Bypass zwischen A. carotis und A. carotis	39.30.99↔	Naht von Blutgefäßen, sonstige
39.22.12↔	Bypass zwischen A. carotis und A. vertebralis	39.31.00↔	Naht einer Arterie, n.n.bez.
39.22.13↔	Bypass zwischen Aorta, A. carotis und A. subclavia	39.31.10↔	Naht einer Arterie an Kopf und Hals, n.n.bez.
39.22.14↔	Bypass zwischen A. carotis und Aorta	39.31.11↔	Naht einer intrakraniellen Arterie
39.22.19↔	Bypass an der A. carotis, sonstige	39.31.19↔	Naht einer Arterie an Kopf und Hals, sonstige
39.22.20↔	Bypass an der A. subclavia, n.n.bez.	39.31.20↔	Naht einer Arterie des Oberarms, n.n.bez.
39.22.21↔	Bypass zwischen A. subclavia und Aorta	39.31.21↔	Naht der A. axillaris
39.22.29↔	Bypass an der A. subclavia, sonstige	39.31.22↔	Naht der A. brachialis
39.22.99↔	Bypass zwischen Aorta, A. subclavia und A. carotis, sonstige	39.31.29↔	Naht einer Arterie des Oberarms, sonstige
39.23↔	Sonstiger intrathorakaler, vaskulärer Shunt oder Bypass	39.31.30↔	Naht einer Arterie des Unterarms
39.24↔	Aorto-renaler Bypass	39.31.40↔	Naht einer Arterie der Hand
39.25.00↔	Aorto-iliaco-femoraler Bypass, n.n.bez.	39.31.50↔	Naht einer Arterie der unteren Extremität
39.25.10↔	Aorto-iliaco-femoraler Bypass, aortal, n.n.bez.	39.31.60↔	Naht der Aorta, n.n.bez.
39.25.11↔	Aorto-iliacaler Bypass	39.31.61↔	Naht der thorakalen Aorta
39.25.12↔	Aorto-femoraler Bypass	39.31.62↔	Naht der abdominalen Aorta
39.25.13↔	Aorto-poplitealer Bypass	39.31.69↔	Naht der Aorta, sonstige
39.25.14↔	Aorto-cruraler Bypass	39.31.70↔	Naht von sonstigen thorakalen Arterien, n.n.bez.
39.25.19↔	Aorto-iliaco-femoraler Bypass, aortal, sonstige	39.31.71↔	Naht der A. pulmonalis
39.25.20↔	Iliaco-femoraler Bypass, n.n.bez.	39.31.72↔	Naht des Truncus brachiocephalicus
39.25.21↔	Ilio-iliacaler Bypass	39.31.73↔	Naht der A. subclavia
39.25.22↔	Ilio-femoraler Bypass	39.31.79↔	Naht von thorakalen Arterien, sonstige
39.25.23↔	Ilio-poplitealer Bypass	39.31.80↔	Naht von abdominalen Arterien, n.n.bez.
39.25.24↔	Ilio-cruraler Bypass	39.31.81↔	Naht des Truncus coeliacus
39.25.29↔	Iliaco-femoraler Bypass, sonstige	39.31.82↔	Naht der A. gastrica
39.25.30↔	Obturator-Bypass (extraanatomisch)	39.31.83↔	Naht der A. hepatica
39.25.99↔	Aorto-iliaco-femoraler Bypass, sonstige	39.31.84↔	Naht der A. lienalis
39.26.00↔	Sonstiger intra-abdominaler Gefäss-Shunt oder -Bypass, n.n.bez.	39.31.85↔	Naht der A. renalis
39.26.10↔	Sonstiger intra-abdominaler Gefäss-Shunt oder -Bypass, Viszeralarterien	39.31.86↔	Naht der A. mesenterialis
39.26.11↔	Sonstiger intra-abdominaler Gefäss-Shunt oder -Bypass, Aorta	39.31.87↔	Naht der A. lumbalis
39.26.12↔	Sonstiger intra-abdominaler Gefäss-Shunt oder -Bypass, A. renalis	39.31.88↔	Naht der A. iliaca
39.26.19↔	Sonstiger intra-abdominaler Gefäss-Shunt oder -Bypass, sonstige Viszeralarterien	39.31.89↔	Naht von abdominalen Arterien, sonstige
39.26.99↔	Sonstiger intra-abdominaler Gefäss-Shunt oder -Bypass, sonstige	39.31.99↔	Naht einer Arterie, sonstige
39.27.00↔	Arteriovenöser Shunt für Hämodialyse, n.n.bez.	39.32.00↔	Naht einer Vene, n.n.bez.
39.27.10↔	AV-Fistel für Hämodialyse	39.32.10↔	Naht einer Vene an Kopf und Hals, n.n.bez.
39.27.11↔	AV-Fistel mit allogenen oder alloplastischem Material für Hämodialyse	39.32.11↔	Naht einer intrakraniellen Vene
39.27.99↔	Arteriovenöser Shunt für Hämodialyse, sonstige	39.32.19↔	Naht einer Vene an Kopf und Hals, sonstige
39.28↔	Extrakraniell-intrakranieller Gefäss-Bypass	39.32.30↔	Naht einer thorakalen Vene, n.n.bez.
39.29.00↔	Sonstiger (peripherer) Gefäss-Shunt oder -Bypass, n.n.bez.	39.32.31↔	Naht der V. cava superior
39.29.10↔	Gefäss-Shunt oder Bypass an Arterien der unteren Extremität, n.n.bez.	39.32.32↔	Naht der V. brachiocephalica
39.29.11↔	Femorofemoraler Gefäss-Shunt oder -Bypass	39.32.39↔	Naht einer thorakalen Vene, sonstige
39.29.12↔	Femoropoplitealer Gefäss-Shunt oder -Bypass	39.32.40↔	Naht einer abdominalen Vene, n.n.bez.
39.29.13↔	Femorocruraler Gefäss-Shunt oder -Bypass	39.32.41↔	Naht der V. cava inferior
39.29.14↔	Femoropedaler Gefäss-Shunt oder -Bypass	39.32.42↔	Naht der V. iliaca communis und V. iliaca interna
39.29.15↔	Popliteocruraler und popliteopedaler Gefäss-Shunt oder -Bypass	39.32.49↔	Naht einer abdominalen Vene, sonstige
39.29.16↔	Gefäss-Shunt oder Bypass an Arterien des Unterschenkels und des Fußes	39.32.99↔	Naht einer Vene, sonstige
39.29.19↔	Gefäss-Shunt oder Bypass an Arterien der unteren Extremität, sonstige	39.41↔	Stillung einer Blutung nach vaskulärem Eingriff
39.29.20↔	Gefäss-Shunt oder Bypass an Arterien der oberen Extremität	39.42↔	Revision eines arteriovenösen Shunts zur Hämodialyse
39.29.30↔	Sonstiger (peripherer) Gefäss-Shunt oder -Bypass, extraanatomisch, n.n.bez.	39.43↔	Entfernen eines arteriovenösen Shunts zur Hämodialyse
		39.49.00↔	Sonstige Revision nach vaskulärem Eingriff, n.n.bez.
		39.49.10↔	Revision einer Gefäßanastomose
		39.49.20↔	Revision eines vaskulären Implantates
		39.49.21↔	Wechsel eines vaskulären Implantates
		39.49.22↔	Entfernung eines vaskulären Implantates
		39.49.30↔	Ersatz eines kardialen Conduit
		39.49.99↔	Sonstige Revision nach vaskulärem Eingriff, sonstige
		39.50.00↔	Angioplastik oder Atherektomie an sonstigem(n) Nicht-Herzkranzgefäß(en), n.n.bez.

39.50.10↔	Angioplastik oder Atherektomie an sonstigem(n) Nicht-Herzkranzgefäss(en) mit Ballon, n.n.bez.	39.56.41↔	Plastische Rekonstruktion der abdominalen Aorta mit Gewebe-Patch
39.50.11↔	Angioplastik oder Atherektomie an sonstigem(n) Nicht-Herzkranzgefäss(en) mit einfacher Ballon	39.56.42↔	Plastische Rekonstruktion des Truncus coeliacus mit Gewebe-Patch
39.50.12↔	Angioplastik oder Atherektomie an sonstigem(n) Nicht-Herzkranzgefäss(en) mit cutting Ballon	39.56.43↔	Plastische Rekonstruktion der A. gastrica mit Gewebe-Patch
39.50.13↔	Angioplastik oder Atherektomie an sonstigem(n) Nicht-Herzkranzgefäss(en) mit Kryoplastie-Ballon	39.56.44↔	Plastische Rekonstruktion der A. hepatica mit Gewebe-Patch
39.50.14↔	Angioplastik oder Atherektomie an sonstigem(n) Nicht-Herzkranzgefäss(en) mit Drug eluting Ballon	39.56.45↔	Plastische Rekonstruktion der A. lienalis mit Gewebe-Patch
39.50.19↔	Angioplastik oder Atherektomie an sonstigem(n) Nicht-Herzkranzgefäss(en) mit sonstiger Ballon	39.56.46↔	Plastische Rekonstruktion der A. renalis mit Gewebe-Patch
39.50.20↔	Angioplastik Blade-Laserangioplastie an sonstigem(n) Nicht-Herzkranzgefäss(en)	39.56.47↔	Plastische Rekonstruktion der A. mesenterica mit Gewebe-Patch
39.50.21↔	Angioplastik Thrombektomie an sonstigem(n) Nicht-Herzkranzgefäss(en)	39.56.48↔	Plastische Rekonstruktion der A. iliaca mit Gewebe-Patch
39.50.99↔	Angioplastik oder Atherektomie an sonstigem(n) Nicht-Herzkranzgefäss(en), sonstige	39.56.49↔	Plastische Rekonstruktion abdominaler Arterien mit Gewebe-Patch, sonstige
39.51.00↔	Aneurysma-Clipping, n.n.bez.	39.56.50↔	Plastische Rekonstruktion abdominaler Venen mit Gewebe-Patch, n.n.bez.
39.51.11↔	Aneurysma-Clipping intrakraniell	39.56.51↔	Plastische Rekonstruktion der V. cava inferior mit Gewebe-Patch
39.51.99↔	Aneurysma-Clipping, sonstige	39.56.52↔	Plastische Rekonstruktion der V. iliaca mit Gewebe-Patch
39.52.00↔	Sonstige Korrektur eines Aneurysmas, n.n.bez.	39.56.59↔	Plastische Rekonstruktion abdominaler Venen mit Gewebe-Patch, sonstige
39.52.10↔	Sonstige Korrektur eines Aneurysmas von Blutgefäßen an Kopf und Hals, n.n.bez.	39.56.60↔	Plastische Rekonstruktion von Gefäßen der unteren Extremität mit Gewebe-Patch, n.n.bez.
39.52.11↔	Sonstige Korrektur eines Aneurysmas von intrakraniellen Blutgefäßen	39.56.61↔	Plastische Rekonstruktion von Arterien der unteren Extremität mit Gewebe-Patch
39.52.19↔	Sonstige Korrektur eines Aneurysmas von Blutgefäßen an Kopf und Hals, sonstige	39.56.62↔	Plastische Rekonstruktion der V. femoralis und V. poplitea mit Gewebe-Patch
39.52.20↔	Sonstige Korrektur eines Aneurysmas der Aorta, n.n.bez.	39.56.63↔	Plastische Rekonstruktion von sonstigen tiefen Venen der unteren Extremitäten mit Gewebe-Patch
39.52.21↔	Sonstige offen chirurgische Korrektur eines Aneurysmas der Aorta ascendens, des Aortenbogens und der thorakalen Aorta	39.56.64↔	Plastische Rekonstruktion von oberflächlichen Venen des Oberschenkels mit Gewebe-Patch
39.52.22↔	Sonstige offen chirurgische Korrektur eines Aneurysmas der Aorta abdominalis	39.56.69↔	Plastische Rekonstruktion von Gefäßen der unteren Extremität mit Gewebe-Patch, sonstige
39.52.29↔	Sonstige Korrektur eines Aneurysmas der Aorta, sonstige	39.56.99↔	Plastische Rekonstruktion eines Blutgefässes mit Gewebe-Patch, sonstige
39.52.99↔	Sonstige Korrektur eines Aneurysmas, sonstige	39.57.00↔	Plastische Rekonstruktion mit synthetischem Patch Graft, n.n.bez.
39.53↔	Verschluss einer arteriovenösen Fistel	39.57.10↔	Plastische Rekonstruktion von Gefäßen an Kopf und Hals mit synthetischem Patch Graft, n.n.bez.
39.54.00↔	Re-entry Operation, n.n.bez.	39.57.11↔	Plastische Rekonstruktion von intrakraniellen Gefäßen mit synthetischem Patch Graft
39.54.10↔	Re-entry Operation, thorakale Aorta	39.57.12↔	Plastische Rekonstruktion von extrakraniellen Arterien an Kopf und Hals mit synthetischem Patch Graft
39.54.20↔	Re-entry Operation, Aorta abdominalis	39.57.13↔	Plastische Rekonstruktion der V. jugularis mit synthetischem Patch Graft
39.54.99↔	Re-entry Operation, sonstige	39.57.19↔	Plastische Rekonstruktion von Gefäßen an Kopf und Hals mit synthetischem Patch Graft, sonstige
39.55↔	Reimplantation eines aberrierenden Nierengefässes	39.57.20↔	Plastische Rekonstruktion von Gefäßen der oberen Extremität mit synthetischem Patch Graft, n.n.bez.
39.56.00↔	Plastische Rekonstruktion eines Blutgefässes mit Gewebe-Patch, n.n.bez.	39.57.21↔	Plastische Rekonstruktion von Arterien der oberen Extremität mit synthetischem Patch Graft
39.56.10↔	Plastische Rekonstruktion von Gefäßen an Kopf und Hals mit Gewebe-Patch, n.n.bez.	39.57.22↔	Plastische Rekonstruktion der V. subclavia, V. axillaris und V. brachiocephalica mit synthetischem Patch Graft
39.56.11↔	Plastische Rekonstruktion von intrakraniellen Gefäßen mit Gewebe-Patch	39.57.23↔	Plastische Rekonstruktion von sonstigen tiefen Venen der oberen Extremitäten mit synthetischem Patch Graft
39.56.12↔	Plastische Rekonstruktion der V. jugularis mit Gewebe-Patch	39.57.29↔	Plastische Rekonstruktion von Gefäßen der oberen Extremität mit synthetischem Patch Graft, sonstige
39.56.19↔	Plastische Rekonstruktion von Gefäßen an Kopf und Hals mit Gewebe-Patch, sonstige	39.57.30↔	Plastische Rekonstruktion von thorakalen Gefäßen mit synthetischem Patch Graft, n.n.bez.
39.56.20↔	Plastische Rekonstruktion von Gefäßen der oberen Extremität mit Gewebe-Patch, n.n.bez.	39.57.31↔	Plastische Rekonstruktion der thorakalen Aorta mit synthetischem Patch Graft
39.56.21↔	Plastische Rekonstruktion von Arterien der oberen Extremität mit Gewebe-Patch	39.57.32↔	Plastische Rekonstruktion der V. pulmonalis mit synthetischem Patch Graft
39.56.22↔	Plastische Rekonstruktion der V. subclavia, V. axillaris und V. brachiocephalica mit Gewebe-Patch	39.57.33↔	Plastische Rekonstruktion der V. cava superior mit synthetischem Patch Graft
39.56.23↔	Plastische Rekonstruktion von sonstigen tiefen Venen der oberen Extremitäten mit Gewebe-Patch	39.57.39↔	Plastische Rekonstruktion von thorakalen Gefäßen mit synthetischem Patch Graft, sonstige
39.56.29↔	Plastische Rekonstruktion von Gefäßen der oberen Extremität mit Gewebe-Patch, sonstige	39.57.40↔	Plastische Rekonstruktion abdominaler Arterien mit synthetischem Patch Graft, n.n.bez.
39.56.30↔	Plastische Rekonstruktion von thorakalen Gefäßen mit Gewebe-Patch, n.n.bez.	39.57.41↔	Plastische Rekonstruktion der abdominalen Aorta mit synthetischem Patch Graft
39.56.31↔	Plastische Rekonstruktion der thorakalen Aorta mit Gewebe-Patch	39.57.42↔	Plastische Rekonstruktion des Truncus coeliacus mit synthetischem Patch Graft
39.56.32↔	Plastische Rekonstruktion der V. pulmonalis mit Gewebe-Patch		
39.56.33↔	Plastische Rekonstruktion der V. cava superior mit Gewebe-Patch		
39.56.39↔	Plastische Rekonstruktion von thorakalen Gefäßen mit Gewebe-Patch, sonstige		
39.56.40↔	Plastische Rekonstruktion abdominaler Arterien mit Gewebe-Patch, n.n.bez.		

39.57.43↔	Plastische Rekonstruktion der A. gastrica mit synthetischem Patch Graft	39.59.49↔	Sonstige plastische Rekonstruktion von Gefäßen der oberen Extremität, sonstige
39.57.44↔	Plastische Rekonstruktion der A. hepatica mit synthetischem Patch Graft	39.59.50↔	Sonstige plastische Rekonstruktion von thorakalen Gefäßen, n.n.bez.
39.57.45↔	Plastische Rekonstruktion der A. lienalis mit synthetischem Patch Graft	39.59.51↔	Sonstige plastische Rekonstruktion der thorakalen Aorta
39.57.46↔	Plastische Rekonstruktion der A. renalis mit synthetischem Patch Graft	39.59.52↔	Sonstige plastische Rekonstruktion der A. pulmonalis
39.57.47↔	Plastische Rekonstruktion der A. mesenterica mit synthetischem Patch Graft	39.59.53↔	Sonstige plastische Rekonstruktion von thorakalen Arterien, sonstige
39.57.48↔	Plastische Rekonstruktion der A. iliaca mit synthetischem Patch Graft	39.59.54↔	Sonstige plastische Rekonstruktion der V. pulmonalis
39.57.49↔	Plastische Rekonstruktion abdominaler Arterien mit synthetischem Patch Graft, sonstige	39.59.55↔	Sonstige plastische Rekonstruktion der V. cava superior
39.57.50↔	Plastische Rekonstruktion abdominaler Venen mit synthetischem Patch Graft, n.n.bez.	39.59.59↔	Sonstige plastische Rekonstruktion von thorakalen Gefäßen, sonstige
39.57.51↔	Plastische Rekonstruktion der V. cava inferior mit synthetischem Patch Graft	39.59.60↔	Sonstige plastische Rekonstruktion von abdominalen Arterien, n.n.bez.
39.57.52↔	Plastische Rekonstruktion der V. iliaca mit synthetischem Patch Graft	39.59.61↔	Sonstige plastische Rekonstruktion der abdominalen Aorta
39.57.59↔	Plastische Rekonstruktion abdominaler Venen mit synthetischem Patch Graft, sonstige	39.59.62↔	Sonstige plastische Rekonstruktion des Truncus coeliacus
39.57.60↔	Plastische Rekonstruktion von Gefäßen der unteren Extremität mit synthetischem Patch Graft, n.n.bez.	39.59.63↔	Sonstige plastische Rekonstruktion der A. gastrica
39.57.61↔	Plastische Rekonstruktion von Arterien der unteren Extremität mit synthetischem Patch Graft	39.59.64↔	Sonstige plastische Rekonstruktion A. hepatica
39.57.62↔	Plastische Rekonstruktion der V. femoralis und V. poplitea mit synthetischem Patch Graft	39.59.65↔	Sonstige plastische Rekonstruktion der A. lienalis
39.57.63↔	Plastische Rekonstruktion von sonstigen tiefen Venen der unteren Extremitäten mit synthetischem Patch Graft	39.59.66↔	Sonstige plastische Rekonstruktion der A. renalis
39.57.64↔	Plastische Rekonstruktion von oberflächlichen Venen des Oberschenkels mit synthetischem Patch Graft	39.59.67↔	Sonstige plastische Rekonstruktion der A. mesenterica
39.57.69↔	Plastische Rekonstruktion von Gefäßen der unteren Extremität mit synthetischem Patch Graft, sonstige	39.59.68↔	Sonstige plastische Rekonstruktion der A. iliaca
39.57.99↔	Plastische Rekonstruktion mit synthetischem Patch Graft, sonstige	39.59.69↔	Sonstige plastische Rekonstruktion von abdominalen Arterien, sonstige
39.58↔	Plastische Rekonstruktion eines Blutgefäßes mit Patch Graft n.n.bez.	39.59.70↔	Sonstige plastische Rekonstruktion von abdominalen Venen, n.n.bez.
39.59.00↔	Sonstige plastische Rekonstruktion eines Gefäßes, n.n.bez.	39.59.71↔	Sonstige plastische Rekonstruktion der V. cava inferior
39.59.10↔	Transposition von Arterien, n.n.bez.	39.59.72↔	Sonstige plastische Rekonstruktion der V. iliaca
39.59.11↔	Transposition der extrakraniellen A. vertebrales	39.59.79↔	Sonstige plastische Rekonstruktion von abdominalen Venen, sonstige
39.59.12↔	Transposition von sonstigen extrakraniellen Arterien an Kopf und Hals	39.59.80↔	Sonstige plastische Rekonstruktion von Gefäßen der unteren Extremität, n.n.bez.
39.59.13↔	Transposition von Arterien der oberen Extremität	39.59.81↔	Sonstige plastische Rekonstruktion von Arterien der unteren Extremität
39.59.14↔	Transposition von thorakalen Arterien	39.59.82↔	Sonstige plastische Rekonstruktion der V. femoralis
39.59.15↔	Transposition der A. gastrica, A. hepatica und A. lienalis	39.59.83↔	Sonstige plastische Rekonstruktion der V. poplitea
39.59.16↔	Transposition der A. renalis	39.59.88↔	Sonstige plastische Rekonstruktion von sonstigen tiefen Venen der unteren Extremität
39.59.17↔	Transposition der A. mesenterica	39.59.89↔	Sonstige plastische Rekonstruktion von Gefäßen der unteren Extremität, sonstige
39.59.18↔	Transposition sonstiger viszeraler Arterien	39.59.90↔	Sonstige plastische Rekonstruktion eines Gefäßes, Venenklappenplastik
39.59.19↔	Transposition der A. iliaca	39.59.99↔	Sonstige plastische Rekonstruktion eines Gefäßes, sonstige
39.59.20↔	Transposition von sonstigen abdominalen Arterien	39.61.00↔	Extrakorporelle Zirkulation (ECC), n.n.bez.
39.59.21↔	Transposition von Arterien der unteren Extremität	39.61.10↔	Extrakorporelle Zirkulation (ECC) unter Normothermie (mehr als 35° C)
39.59.29↔	Transposition von Arterien, sonstige	39.61.11↔	Extrakorporelle Zirkulation (ECC) unter milder Hypothermie (32 - 35° C)
39.59.30↔	Sonstige plastische Rekonstruktion von Gefäßen an Kopf und Hals, n.n.bez.	39.61.12↔	Extrakorporelle Zirkulation (ECC) unter moderater Hypothermie (26 bis unter 32° C)
39.59.31↔	Sonstige plastische Rekonstruktion eines intrakraniellen Gefäßes	39.61.13↔	Extrakorporelle Zirkulation (ECC) unter tiefer Hypothermie (20 bis unter 26° C)
39.59.32↔	Sonstige plastische Rekonstruktion der extrakraniellen A. vertebrales	39.61.14↔	Extrakorporelle Zirkulation (ECC) unter profunder Hypothermie (unter 20° C)
39.59.33↔	Sonstige plastische Rekonstruktion von extrakraniellen Arterien an Kopf und Hals, sonstige	39.61.99↔	Extrakorporelle Zirkulation (ECC), sonstige
39.59.34↔	Sonstige plastische Rekonstruktion der V. jugularis	39.65.00‡↔	Extrakorporelle Membranoxygenierung [ECMO] und Prä-ECMO-Therapie, n.n.bez.
39.59.39↔	Sonstige plastische Rekonstruktion von Gefäßen an Kopf und Hals, sonstige	39.65.01‡↔	Interventional lung assist (ILA)
39.59.40↔	Sonstige plastische Rekonstruktion von Gefäßen der oberen Extremität, n.n.bez.	39.65.10‡↔	Extrakorporelle Membranoxygenation (ECMO): Dauer der Behandlung n.n.bez.
39.59.41↔	Sonstige plastische Rekonstruktion von Arterien der oberen Extremität	39.65.11‡↔	Extrakorporelle Membranoxygenation (ECMO): Dauer der Behandlung bis unter 48 Stunden
39.59.42↔	Sonstige plastische Rekonstruktion der V. subclavia, V. axillaris und V. brachiocephalica	39.65.12‡↔	Extrakorporelle Membranoxygenation (ECMO): Dauer der Behandlung 48 bis unter 96 Stunden
39.59.48↔	Sonstige plastische Rekonstruktion von sonstigen tiefen Venen der oberen Extremität	39.65.13‡↔	Extrakorporelle Membranoxygenation (ECMO): Dauer der Behandlung: mehr Stunden
		39.65.20‡↔	Prä-ECMO-Therapie
		39.65.40‡↔	Extrakorporelle Lungenunterstützung, pumpenlos (PECLA)
		39.65.50‡↔	Anwendung einer minimalisierten Herz-Lungen-Maschine: Dauer der Behandlung n.n.bez.
		39.65.51‡↔	Anwendung einer minimalisierten Herz-Lungen-Maschine: Dauer der Behandlung bis unter 48 Stunden

- 39.65.52†↔ Anwendung einer minimalisierten Herz-Lungen-Maschine: Dauer der Behandlung 48 bis unter 96 Stunden
- 39.65.59†↔ Anwendung einer minimalisierten Herz-Lungen-Maschine: Dauer der Behandlung: mehr Stunden
- 39.65.99†↔ Extrakorporelle Membranoxygenierung [ECMO] und Prä-ECMO-Therapie, sonstige
- 39.66↔ Perkutaner kardiopulmonaler Bypass
- 39.71.00↔ Endovaskuläre Implantation eines Grafts in Aorta abdominalis, n.n.bez.
- 39.71.10↔ Endovaskuläre Implantation eines Grafts in Aorta abdominalis, aortobiliakal, ohne Fenestrierung oder Seitenarm
- 39.71.11↔ Endovaskuläre Implantation eines Grafts in Aorta abdominalis, aortobiliakal, mit Fenestrierung oder Seitenarm
- 39.71.12↔ Endovaskuläre Implantation eines Grafts in Aorta abdominalis, Bifurkationsprothese, aortobiliakal, ohne Fenestrierung oder Seitenarm
- 39.71.13↔ Endovaskuläre Implantation eines Grafts in Aorta abdominalis, Bifurkationsprothese, aortobiliakal, mit Fenestrierung oder Seitenarm
- 39.71.14↔ Endovaskuläre Implantation eines Grafts in Aorta abdominalis, Rohrprothese, aortobiliakal, ohne Fenestrierung oder Seitenarm
- 39.71.15↔ Endovaskuläre Implantation eines Grafts in Aorta abdominalis, Rohrprothese, aortobiliakal, mit Fenestrierung oder Seitenarm
- 39.71.99↔ Endovaskuläre Implantation eines Grafts in Aorta abdominalis, sonstige
- 39.72.00↔ Endovaskuläre plastische Rekonstruktion oder Okklusion von Gefässen am Kopf und Hals, n.n.bez.
- 39.72.10↔ Selektive Embolisation von intrakraniellen Gefässen, n.n.bez.
- 39.72.11↔ Selektive Embolisation von intrakraniellen Gefässen mit Partikeln oder Metallspiralen
- 39.72.12↔ Selektive Embolisation von intrakraniellen Gefässen mit embolisierenden Flüssigkeiten, ablösbaren Ballons oder Schirmen
- 39.72.13↔ Selektive Embolisation von intrakraniellen Gefässen durch Stents als Flow-Diverter
- 39.72.14↔ Selektive Embolisation von intrakraniellen Gefässen mit adhäsivem Embolisat
- 39.72.19↔ Selektive Embolisation von intrakraniellen Gefässen, sonstige
- 39.72.20↔ Selektive Embolisation von extrakraniellen Gefässen des Kopfes und des Halses, n.n.bez.
- 39.72.21↔ Selektive Embolisation von extrakraniellen Gefässen des Kopfes und des Halses mit Partikeln oder Metallspiralen
- 39.72.22↔ Selektive Embolisation von extrakraniellen Gefässen des Kopfes und des Halses mit embolisierenden Flüssigkeiten, ablösbaren Ballons oder Schirmen
- 39.72.24↔ Selektive Embolisation von extrakraniellen Gefässen des Kopfes und des Halses mit adhäsivem Embolisat
- 39.72.29↔ Selektive Embolisation von extrakraniellen Gefässen des Kopfes und des Halses, sonstige
- 39.72.30↔ Perkutan-transluminale Embolisation einer Gefässmissbildung durch Mikrokatheter, n.n.bez.
- 39.72.31↔ Perkutan-transluminale Embolisation einer Gefässmissbildung durch Mikrokatheter, Verwendung von einem Mikrokatheter
- 39.72.32↔ Perkutan-transluminale Embolisation einer Gefässmissbildung durch Mikrokatheter, Verwendung von zwei Mikrokathetern
- 39.72.33↔ Perkutan-transluminale Embolisation einer Gefässmissbildung durch Mikrokatheter, Verwendung von drei Mikrokathetern
- 39.72.34↔ Perkutan-transluminale Embolisation einer Gefässmissbildung durch Mikrokatheter, Verwendung von vier Mikrokathetern
- 39.72.35↔ Perkutan-transluminale Embolisation einer Gefässmissbildung durch Mikrokatheter, Verwendung von fünf Mikrokathetern
- 39.72.39↔ Perkutan-transluminale Embolisation einer Gefässmissbildung durch Mikrokatheter, Verwendung von mehr Mikrokathetern
- 39.72.99↔ Endovaskuläre plastische Rekonstruktion oder Okklusion von Gefässen am Kopf und Hals, sonstige
- 39.73.00↔ Endovaskuläre Implantation eines Graft an der thorakalen Aorta, n.n.bez.
- 39.73.10↔ Endovaskuläre Implantation eines Grafts in die Aorta thoracica, ohne Fenestrierung oder Seitenarm
- 39.73.11↔ Endovaskuläre Implantation eines Grafts in die Aorta thoracica, mit Fenestrierung oder Seitenarm
- 39.73.20↔ Endovaskuläre Implantation eines Grafts in die Aorta thoracoabdominalis
- 39.73.99↔ Endovaskuläre Implantation eines Grafts an der thorakalen Aorta, sonstige
- 39.75.01↔ Perkutan-transluminale Gefäßintervention, Fremdkörperentfernung mit Bergekatheter, Körbchenkatheter, etc.
- 39.75.10↔ Perkutan-transluminale Gefäßintervention, sonstige Gefässe, Kathetersysteme zu Rekanalisation von Totalverschlüssen
- 39.75.11↔ Perkutan-transluminale Gefäßintervention, sonstige Gefässe, Rotationsthrömbektomie
- 39.75.12↔ Perkutan-transluminale Gefäßintervention, sonstige Gefässe, Laserangioplastie
- 39.75.13↔ Perkutan-transluminale Gefäßintervention, sonstige Gefässe, Anti-Embolie-System (periphere oder viscerale Gefässe)
- 39.75.14↔ Perkutan-transluminale Gefäßintervention, sonstige Gefässe, Atherektomie
- 39.75.15↔ Perkutan-transluminale Gefäßintervention, sonstige Gefässe, selektive Thrombolyse
- 39.75.16↔ Perkutan-transluminale Gefässintervention sonstige Gefässe, selektive Thrombolyse, ultraschallunterstützt
- 39.75.20†↔ Perkutan-transluminale Gefässintervention, sonstige Gefässe, kathetergestützte Radiofrequenzablation über die A. renalis
- 39.76.00↔ Perkutane transluminale endovaskuläre Intervention an präzerebralem(en) (extrakraniell(en)) Gefäss(en), n.n.bez.
- 39.76.10↔ Perkutane Ballonangioplastie an präzerebralem(en) (extrakraniell(en)) Gefäss(en)
- 39.76.20↔ Perkutane Bladeangioplastie an präzerebralem(en) (extrakraniell(en)) Gefäss(en)
- 39.76.30↔ Perkutane Laserangioplastie an präzerebralem(en) (extrakraniell(en)) Gefäss(en)
- 39.76.40↔ Perkutane Atherektomie an präzerebralem(en) (extrakraniell(en)) Gefäss(en)
- 39.76.50↔ Perkutane selektive Thrombolyse an extrakraniellen Gefässen des Kopfes und Halses
- 39.76.60↔ Perkutane Thrombektomie an präzerebralem(en) (extrakraniell(en)) Gefäss(en), n.n.bez.
- 39.76.61↔ Perkutane Rotationsthrömbektomie an präzerebralem(en) (extrakraniell(en)) Gefäss(en)
- 39.76.62↔ Perkutane stentgestützte Thrombektomie an extrakraniellen Gefässen
- 39.76.69↔ Perkutane Thrombektomie an präzerebralem(en) (extrakraniell(en)) Gefäss(en), sonstige.
- 39.76.70↔ Perkutane endovaskuläre Fremdkörperentfernung aus extrakraniellen Gefässen des Kopfes und Halses
- 39.76.99↔ Perkutane transluminale endovaskuläre Intervention an präzerebralem(en) (extrakraniell(en)) Gefäss(en), sonstige
- 39.77.00↔ Perkutane transluminale und endovaskuläre Intervention an intrakraniell(en) Gefäss(en), n.n.bez.
- 39.77.10↔ Perkutane Ballonangioplastie an intrakraniell(n) Gefäss(en)
- 39.77.20↔ Perkutane Bladeangioplastie an intrakraniell(n) Gefäss(en)
- 39.77.30↔ Perkutane Laserangioplastie an intrakraniell(n) Gefäss(en)
- 39.77.40↔ Perkutane Atherektomie an intrakraniell(n) Gefäss(en)
- 39.77.50↔ Perkutane selektive Thrombolyse von intrakraniell(n) Gefäss(en)
- 39.77.60↔ Perkutane Thrombektomie an intrakraniell(n) Gefäss(en), n.n.bez.
- 39.77.61↔ Perkutane Rotationsthrömbektomie an intrakraniell(n) Gefäss(en)
- 39.77.62↔ Perkutane stentgestützte Thrombektomie an intrakraniell(n) Gefäss(en)
- 39.77.69↔ Perkutane Thrombektomie an intrakraniell(n) Gefäss(en), sonstige
- 39.77.70↔ Perkutane endovaskuläre Fremdkörperentfernung aus intrakraniell(n) Gefäss(en)
- 39.77.99↔ Perkutane transluminale endovaskuläre Intervention an intrakraniell(en) Gefäss(en), sonstige
- 39.79.11↔ Endovaskuläre Implantation eines Grafts an Viszeralgefässen
- 39.79.12↔ Endovaskuläre Implantation eines Grafts an Gefässen des Beckens
- 39.79.13↔ Endovaskuläre Implantation eines Grafts an abdominalen Gefässen
- 39.79.19↔ Endovaskuläre Implantation eines Grafts an sonstigen Gefässen, sonstige

39.79.20↔	Coil-Embolisation oder -Verschluss von sonstigen Gefäßen, n.n.bez.	39.79.61↔	Selektive Embolisation mit Partikeln von Gefäßen der oberen Extremitäten
39.79.21↔	Coil-Embolisation oder -Verschluss von Gefäßen der oberen Extremitäten	39.79.62↔	Selektive Embolisation mit Partikeln der Aorta
39.79.22↔	Coil-Embolisation oder -Verschluss der Aorta	39.79.63↔	Selektive Embolisation mit Partikeln des Ductus arteriosus apertus
39.79.23↔	Coil-Embolisation oder -Verschluss des Ductus arteriosus apertus	39.79.64↔	Selektive Embolisation mit Partikeln von thorakalen Gefäßen
39.79.24↔	Coil-Embolisation oder -Verschluss von thorakalen Gefäßen	39.79.65↔	Selektive Embolisation mit Partikeln von viszeralen Gefäßen
39.79.25↔	Coil-Embolisation oder -Verschluss von viszeralen Gefäßen	39.79.66↔	Selektive Embolisation mit Partikeln von abdominalen Gefäßen
39.79.26↔	Coil-Embolisation oder -Verschluss von abdominalen Gefäßen	39.79.67↔	Selektive Embolisation mit Partikeln von Gefäßen der unteren Extremitäten
39.79.27↔	Coil-Embolisation oder -Verschluss von Gefäßen der unteren Extremitäten	39.79.68↔	Selektive Embolisation mit Partikeln von spinalen Gefäßen
39.79.28↔	Coil-Embolisation oder -Verschluss von spinalen Gefäßen	39.79.69↔	Selektive Embolisation mit Partikeln von sonstigen Gefäßen, sonstige
39.79.29↔	Coil-Embolisation oder -Verschluss von sonstigen Gefäßen, sonstige	39.79.70↔	Kathetertechnischer Verschluss von Arterien mittels Laser, sonstigen Gefäßen, n.n.bez.
39.79.30↔	Selektive Embolisation mit embolisierenden Flüssigkeiten von sonstigen Gefäßen, n.n.bez.	39.79.71↔	Kathetertechnischer Verschluss mittels Laser, an Arterien der oberen Extremitäten
39.79.31↔	Selektive Embolisation mit embolisierenden Flüssigkeiten von Gefäßen der oberen Extremitäten	39.79.72↔	Kathetertechnischer Verschluss mittels Laser, an der Aorta
39.79.32↔	Selektive Embolisation mit embolisierenden Flüssigkeiten der Aorta	39.79.74↔	Kathetertechnischer Verschluss mittels Laser, an thorakalen Gefäßen
39.79.33↔	Selektive Embolisation mit embolisierenden Flüssigkeiten des Ductus arteriosus apertus	39.79.75↔	Kathetertechnischer Verschluss mittels Laser, an Gefäßen der unteren Extremitäten
39.79.34↔	Selektive Embolisation mit embolisierenden Flüssigkeiten von thorakalen Gefäßen	39.79.76↔	Kathetertechnischer Verschluss mittels Laser, an viszeralen Gefäßen
39.79.35↔	Selektive Embolisation mit embolisierenden Flüssigkeiten von viszeralen Gefäßen	39.79.77↔	Kathetertechnischer Verschluss mittels Laser, an abdominalen Gefäßen
39.79.36↔	Selektive Embolisation mit embolisierenden Flüssigkeiten von abdominalen Gefäßen	39.79.79↔	Kathetertechnischer Verschluss von Arterien mittels Laser, sonstigen Gefäßen, sonstige
39.79.37↔	Selektive Embolisation mit embolisierenden Flüssigkeiten von Gefäßen der unteren Extremitäten	39.79.80↔	Kathetertechnischer Verschluss von Arterien mittels Radiofrequenz sonstigen Gefäßen, n.n.bez.
39.79.38↔	Selektive Embolisation mit embolisierenden Flüssigkeiten von spinalen Gefäßen	39.79.81↔	Kathetertechnischer Verschluss mittels Radiofrequenz an Arterien der oberen Extremitäten
39.79.39↔	Selektive Embolisation mit embolisierenden Flüssigkeiten von sonstigen Gefäßen, sonstige	39.79.82↔	Kathetertechnischer Verschluss mittels Radiofrequenz an der Aorta
39.79.40↔	Selektive Embolisation mit ablösbaren Ballons von sonstigen Gefäßen, n.n.bez.	39.79.84↔	Kathetertechnischer Verschluss mittels Radiofrequenz an thorakalen Gefäßen
39.79.41↔	Selektive Embolisation mit ablösbaren Ballons von Gefäßen der oberen Extremitäten	39.79.85↔	Kathetertechnischer Verschluss mittels Radiofrequenz an Gefäßen der unteren Extremitäten
39.79.42↔	Selektive Embolisation mit ablösbaren Ballons der Aorta	39.79.86↔	Kathetertechnischer Verschluss mittels Radiofrequenz an viszeralen Gefäßen
39.79.43↔	Selektive Embolisation mit ablösbaren Ballons des Ductus arteriosus apertus	39.79.87↔	Kathetertechnischer Verschluss mittels Radiofrequenz an abdominalen Gefäßen
39.79.44↔	Selektive Embolisation mit ablösbaren Ballons von thorakalen Gefäßen	39.79.89↔	Kathetertechnischer Verschluss mittels Radiofrequenz an sonstigen Gefäßen, sonstige
39.79.45↔	Selektive Embolisation mit ablösbaren Ballons von viszeralen Gefäßen	39.8x.00↔	Operationen am Glomus caroticum, Sinus caroticus und anderen Paraganglien, n.n.bez.
39.79.46↔	Selektive Embolisation mit ablösbaren Ballons von abdominalen Gefäßen	39.8x.10↔	Exploration des Glomus caroticum und anderer Paraganglien
39.79.47↔	Selektive Embolisation mit ablösbaren Ballons von spinalen Gefäßen	39.8x.11↔	Exzision des Glomus caroticum und anderer Paraganglien
39.79.48↔	Selektive Embolisation mit ablösbaren Ballons von Gefäßen der unteren Extremitäten	39.8x.20↔	Implantation oder Ersetzen eines Impulsgenerators zur Aktivierung des Baroreflexes
39.79.49↔	Selektive Embolisation mit ablösbaren Ballons von sonstigen Gefäßen, sonstige	39.8x.21↔	Revision (ohne Wechsel) eines Impulsgenerators zur Aktivierung des Baroreflexes
39.79.50↔	Selektive Embolisation mit Schirmen von sonstigen Gefäßen, n.n.bez.	39.8x.22↔	Entfernen eines Impulsgenerators zur Aktivierung des Baroreflexes
39.79.51↔	Selektive Embolisation mit Schirmen von Gefäßen der oberen Extremitäten	39.8x.30↔	Implantation oder Ersetzen einer (von) Elektrode(n) zur Aktivierung des Baroreflexes
39.79.52↔	Selektive Embolisation mit Schirmen der Aorta	39.8x.31↔	Revision (ohne Wechsel) einer (von) Elektrode(n) zur Aktivierung des Baroreflexes
39.79.53↔	Selektive Embolisation mit Schirmen des Ductus arteriosus apertus	39.8x.32↔	Entfernen einer (von) Elektrode(n) zur Aktivierung des Baroreflexes
39.79.54↔	Selektive Embolisation mit Schirmen von thorakalen Gefäßen	39.8x.99↔	Operationen am Glomus caroticum, Sinus caroticus und anderen Paraganglien, sonstige
39.79.55↔	Selektive Embolisation mit Schirmen von viszeralen Gefäßen	39.90.00↔	Einsetzen von peripheren Gefäßstent(s) ohne Medikamenten-Freisetzung, n.n.bez.
39.79.56↔	Selektive Embolisation mit Schirmen von abdominalen Gefäßen	39.90.10↔	Einsetzen von Gefäßstents in nicht-kardiale Gefäße, bare Stents
39.79.57↔	Selektive Embolisation mit Schirmen von Gefäßen der unteren Extremitäten	39.90.11↔	Einsetzen von Gefäßstents in nicht-kardiale Gefäße, bioresorbierbare Stents
39.79.58↔	Selektive Embolisation mit Schirmen von spinalen Gefäßen	39.90.12↔	Einsetzen von Gefäßstents in nicht-kardiale Gefäße, Grosslumige Stents n.n.bez.
39.79.59↔	Selektive Embolisation mit Schirmen von sonstigen Gefäßen, sonstige	39.90.13↔	Einsetzen von Gefäßstents in nicht-kardiale Gefäße, Grosslumige Stents ungecovered
39.79.60↔	Selektive Embolisation mit Partikeln von sonstigen Gefäßen, n.n.bez.		

39.90.14↔	Einsetzen von Gefässstents in nicht-kardiale Gefässe, Grosslumige Stents gecovered	39.95.61‡↔	Hämofiltration: Intermittierend, Antikoagulation mit Heparin oder ohne Antikoagulation
39.90.15↔	Einsetzen von Gefässstents in nicht-kardiale Gefässe, gecovered Stents (Stentgrafts) in nicht-aneurysmatischen Gefässen	39.95.62‡↔	Hämofiltration: Intermittierend, Antikoagulation mit sonstigen Substanzen
39.90.16↔	Einsetzen von Gefässstents in nichtkardiale Gefässe, gecoverte Stent-Grafts mit bioaktiver Oberfläche	39.95.63‡↔	Hämofiltration: Verlängert intermittierend, Antikoagulation mit Heparin oder ohne Antikoagulation
39.90.19↔	Einsetzen von Gefässstents in nicht-kardiale Gefässe, sonstige Stents	39.95.64‡↔	Hämofiltration: Verlängert intermittierend, Antikoagulation mit sonstigen Substanzen
39.90.30↔	Einsetzen von überlangen Stents (>10 cm) in nicht-kardiale Gefässe, n.n.bez.	39.95.70‡↔	Hämofiltration: Kontinuierlich, venovenös, pumpengetrieben (CVVH), Antikoagulation mit Heparin oder ohne Antikoagulation, n.n.bez.
39.90.31↔	Einsetzen von überlange bare Stents (>10 cm) in nicht-kardiale Gefässe	39.95.71‡↔	Hämofiltration: Kontinuierlich, venovenös, pumpengetrieben (CVVH), Antikoagulation mit Heparin oder ohne Antikoagulation: Bis 24 Stunden
39.90.32↔	Einsetzen von überlange covered Stents (>10 cm) in nicht-kardiale Gefässe	39.95.72‡↔	Hämofiltration: Kontinuierlich, venovenös, pumpengetrieben (CVVH), Antikoagulation mit Heparin oder ohne Antikoagulation: Mehr als 24 bis 72 Stunden
39.90.39↔	Einsetzen von überlange Stents (>10 cm) in nicht-kardiale Gefässe, sonstige	39.95.73‡↔	Hämofiltration: Kontinuierlich, venovenös, pumpengetrieben (CVVH), Antikoagulation mit Heparin oder ohne Antikoagulation: Mehr als 72 bis 144 Stunden
39.95.10‡↔	Hämodialyse: n.n.bez.	39.95.74‡↔	Hämofiltration: Kontinuierlich, venovenös, pumpengetrieben (CVVH), Antikoagulation mit Heparin oder ohne Antikoagulation: Mehr als 144 bis 264 Stunden
39.95.19‡↔	Hämodialyse: sonstige	39.95.75‡↔	Hämofiltration: Kontinuierlich, venovenös, pumpengetrieben (CVVH), Antikoagulation mit Heparin oder ohne Antikoagulation: Mehr als 264 bis 432 Stunden
39.95.20‡↔	Hämodialyse: Intermittierend, n.n.bez.	39.95.79‡↔	Hämofiltration: Kontinuierlich, venovenös, pumpengetrieben (CVVH), Antikoagulation mit Heparin oder ohne Antikoagulation: Mehr Stunden
39.95.21‡↔	Hämodialyse: Intermittierend, Antikoagulation mit Heparin oder ohne Antikoagulation	39.95.80‡↔	Hämofiltration: Kontinuierlich, venovenös, pumpengetrieben (CVVH), Antikoagulation mit sonstigen Substanzen, n.n.bez.
39.95.22‡↔	Hämodialyse: Intermittierend, Antikoagulation mit sonstigen Substanzen	39.95.81‡↔	Hämofiltration: Kontinuierlich, venovenös, pumpengetrieben (CVVH), Antikoagulation mit sonstigen Substanzen: Bis 24 Stunden
39.95.23‡↔	Hämodialyse: Verlängert intermittierend, Antikoagulation mit Heparin oder ohne Antikoagulation	39.95.82‡↔	Hämofiltration: Kontinuierlich, venovenös, pumpengetrieben (CVVH), Antikoagulation mit sonstigen Substanzen: Mehr als 24 bis 72 Stunden
39.95.24‡↔	Hämodialyse: Verlängert intermittierend, Antikoagulation mit sonstigen Substanzen	39.95.83‡↔	Hämofiltration: Kontinuierlich, venovenös, pumpengetrieben (CVVH), Antikoagulation mit sonstigen Substanzen: Mehr als 72 bis 144 Stunden
39.95.30‡↔	Hämodialyse: Kontinuierlich, venovenös, pumpengetrieben (CVVHD), Antikoagulation mit Heparin oder ohne Antikoagulation, n.n.bez.	39.95.84‡↔	Hämofiltration: Kontinuierlich, venovenös, pumpengetrieben (CVVH), Antikoagulation mit sonstigen Substanzen: Mehr als 144 bis 264 Stunden
39.95.31‡↔	Hämodialyse: Kontinuierlich, venovenös, pumpengetrieben (CVVHD), Antikoagulation mit Heparin oder ohne Antikoagulation: Bis 24 Stunden	39.95.85‡↔	Hämofiltration: Kontinuierlich, venovenös, pumpengetrieben (CVVH), Antikoagulation mit sonstigen Substanzen: Mehr als 264 bis 432 Stunden
39.95.32‡↔	Hämodialyse: Kontinuierlich, venovenös, pumpengetrieben (CVVHD), Antikoagulation mit Heparin oder ohne Antikoagulation: Mehr als 24 bis 72 Stunden	39.95.89‡↔	Hämofiltration: Kontinuierlich, venovenös, pumpengetrieben (CVVH), Antikoagulation mit sonstigen Substanzen: Mehr Stunden
39.95.33‡↔	Hämodialyse: Kontinuierlich, venovenös, pumpengetrieben (CVVHD), Antikoagulation mit Heparin oder ohne Antikoagulation: Mehr als 72 bis 144 Stunden	39.95.a0‡↔	Hämofiltration: Kontinuierlich, arteriovenös (CAVH), n.n.bez.
39.95.34‡↔	Hämodialyse: Kontinuierlich, venovenös, pumpengetrieben (CVVHD), Antikoagulation mit Heparin oder ohne Antikoagulation: Mehr als 144 bis 264 Stunden	39.95.a1‡↔	Hämofiltration: Kontinuierlich, arteriovenös (CAVH): Bis 24 Stunden
39.95.35‡↔	Hämodialyse: Kontinuierlich, venovenös, pumpengetrieben (CVVHD), Antikoagulation mit Heparin oder ohne Antikoagulation: Mehr als 264 bis 432 Stunden	39.95.a2‡↔	Hämofiltration: Kontinuierlich, arteriovenös (CAVH): Mehr als 24 bis 72 Stunden
39.95.39‡↔	Hämodialyse: Kontinuierlich, venovenös, pumpengetrieben (CVVHD), Antikoagulation mit Heparin oder ohne Antikoagulation: Mehr Stunden	39.95.a3‡↔	Hämofiltration: Kontinuierlich, arteriovenös (CAVH): Mehr als 72 bis 144 Stunden
39.95.40‡↔	Hämodialyse: Kontinuierlich, venovenös, pumpengetrieben (CVVHD), Antikoagulation mit sonstigen Substanzen, n.n.bez.	39.95.a4‡↔	Hämofiltration: Kontinuierlich, arteriovenös (CAVH): Mehr als 144 bis 264 Stunden
39.95.41‡↔	Hämodialyse: Kontinuierlich, venovenös, pumpengetrieben (CVVHD), Antikoagulation mit sonstigen Substanzen: Bis 24 Stunden	39.95.a5‡↔	Hämofiltration: Kontinuierlich, arteriovenös (CAVH): Mehr als 264 bis 432 Stunden
39.95.42‡↔	Hämodialyse: Kontinuierlich, venovenös, pumpengetrieben (CVVHD), Antikoagulation mit sonstigen Substanzen: Mehr als 24 bis 72 Stunden	39.95.a9‡↔	Hämofiltration: Kontinuierlich, arteriovenös (CAVH): Mehr Stunden
39.95.43‡↔	Hämodialyse: Kontinuierlich, venovenös, pumpengetrieben (CVVHD), Antikoagulation mit sonstigen Substanzen: Mehr als 72 bis 144 Stunden	39.95.b0‡↔	Hämodiafiltration: Intermittierend, n.n.bez.
39.95.44‡↔	Hämodialyse: Kontinuierlich, venovenös, pumpengetrieben (CVVHD), Antikoagulation mit sonstigen Substanzen: Mehr als 144 bis 264 Stunden	39.95.b1‡↔	Hämodiafiltration: Intermittierend, Antikoagulation mit Heparin oder ohne Antikoagulation
39.95.45‡↔	Hämodialyse: Kontinuierlich, venovenös, pumpengetrieben (CVVHD), Antikoagulation mit sonstigen Substanzen: Mehr als 264 bis 432 Stunden	39.95.b2‡↔	Hämodiafiltration: Intermittierend, Antikoagulation mit sonstigen Substanzen
39.95.49‡↔	Hämodialyse: Kontinuierlich, venovenös, pumpengetrieben (CVVHD), Antikoagulation mit sonstigen Substanzen: Mehr Stunden	39.95.b3‡↔	Hämodiafiltration: Verlängert intermittierend, Antikoagulation mit Heparin oder ohne Antikoagulation
39.95.50‡↔	Hämofiltration, n.n.bez.	39.95.b9‡↔	Hämodiafiltration: Verlängert intermittierend, Antikoagulation mit sonstigen Substanzen
39.95.59‡↔	Hämofiltration, sonstige		
39.95.60‡↔	Hämofiltration: Intermittierend, n.n.bez.		

39.95.c0†↔	Hämodiafiltration: Kontinuierlich, venovenös, pumpengetrieben (CVVHDF), Antikoagulation mit Heparin oder ohne Antikoagulation, n.n.bez.	39.95.g4†↔	Nierenersatzverfahren zur Therapie des Transplantatversagens (Niere): Kontinuierlich: Mehr als 144 bis 264 Stunden
39.95.c1†↔	Hämodiafiltration: Kontinuierlich, venovenös, pumpengetrieben (CVVHDF), Antikoagulation mit Heparin oder ohne Antikoagulation: Bis 24 Stunden	39.95.g5†↔	Nierenersatzverfahren zur Therapie des Transplantatversagens (Niere): Kontinuierlich: Mehr als 264 bis 432 Stunden
39.95.c2†↔	Hämodiafiltration: Kontinuierlich, venovenös, pumpengetrieben (CVVHDF), Antikoagulation mit Heparin oder ohne Antikoagulation: Mehr als 24 bis 72 Stunden	39.95.g9†↔	Nierenersatzverfahren zur Therapie des Transplantatversagens (Niere): Kontinuierlich: Mehr Stunden
39.95.c3†↔	Hämodiafiltration: Kontinuierlich, venovenös, pumpengetrieben (CVVHDF), Antikoagulation mit Heparin oder ohne Antikoagulation: Mehr als 72 bis 144 Stunden	39.97.10†↔	Isolierte Extremitätenperfusion
39.95.c4†↔	Hämodiafiltration: Kontinuierlich, venovenös, pumpengetrieben (CVVHDF), Antikoagulation mit Heparin oder ohne Antikoagulation: Mehr als 144 bis 264 Stunden	39.99.00↔	Sonstige Operationen an Blutgefäßen, n.n.bez.
39.95.c5†↔	Hämodiafiltration: Kontinuierlich, venovenös, pumpengetrieben (CVVHDF), Antikoagulation mit Heparin oder ohne Antikoagulation: Mehr als 264 bis 432 Stunden	39.99.10↔	Aortopexie
39.95.c9†↔	Hämodiafiltration: Kontinuierlich, venovenös, pumpengetrieben (CVVHDF), Antikoagulation mit Heparin oder ohne Antikoagulation: Mehr Stunden	39.99.20↔	Operationen bei kongenitalen Gefäßanomalien, n.n.bez.
39.95.d0†↔	Hämodiafiltration: Kontinuierlich, venovenös, pumpengetrieben (CVVHDF), Antikoagulation mit sonstigen Substanzen, n.n.bez.	39.99.21↔	Operationen bei kongenitaler Anomalie des Aortenisthmus (Stenose) oder bei unterbrochenem Aortenbogen
39.95.d1†↔	Hämodiafiltration: Kontinuierlich, venovenös, pumpengetrieben (CVVHDF), Antikoagulation mit sonstigen Substanzen: Bis 24 Stunden	39.99.22↔	Operationen bei kongenitalen Anomalien der A. oder V. pulmonalis oder bei A. lusoria
39.95.d2†↔	Hämodiafiltration: Kontinuierlich, venovenös, pumpengetrieben (CVVHDF), Antikoagulation mit sonstigen Substanzen: Mehr als 24 bis 72 Stunden	39.99.23↔	Operationen bei kongenitalen Anomalien der V. cava
39.95.d3†↔	Hämodiafiltration: Kontinuierlich, venovenös, pumpengetrieben (CVVHDF), Antikoagulation mit sonstigen Substanzen: Mehr als 72 bis 144 Stunden	39.99.24↔	Operationen bei kongenitalen Kollateralgefäßen und Unifokalisierung
39.95.d4†↔	Hämodiafiltration: Kontinuierlich, venovenös, pumpengetrieben (CVVHDF), Antikoagulation mit sonstigen Substanzen: Mehr als 144 bis 264 Stunden	39.99.30↔	Katheterinterventioneller Verschluss des Ductus arteriosus Botalli, n.n.bez
39.95.d5†↔	Hämodiafiltration: Kontinuierlich, venovenös, pumpengetrieben (CVVHDF), Antikoagulation mit sonstigen Substanzen: Mehr als 264 bis 432 Stunden	39.99.31↔	Katheterinterventioneller Verschluss des Ductus arteriosus Botalli, mit Coil
39.95.d9†↔	Hämodiafiltration: Kontinuierlich, venovenös, pumpengetrieben (CVVHDF), Antikoagulation mit sonstigen Substanzen: Mehr als 432 Stunden	39.99.32↔	Katheterinterventioneller Verschluss des Ductus arteriosus Botalli, mit Amplatz-Ductus-Occluder
39.95.e0†↔	Hämodiafiltration: Kontinuierlich, arteriovenös (CAVHDF), n.n.bez.	39.99.38↔	Katheterinterventioneller Verschluss des Ductus arteriosus Botalli, sonstige
39.95.e1†↔	Hämodiafiltration: Kontinuierlich, arteriovenös (CAVHDF): Bis 24 Stunden	39.99.39↔	Operationen bei sonstigen kongenitalen Gefäßanomalien
39.95.e2†↔	Hämodiafiltration: Kontinuierlich, arteriovenös (CAVHDF): Mehr als 24 bis 72 Stunden	39.99.99↔	Sonstige Operationen an Blutgefäßen, sonstige
39.95.e3†↔	Hämodiafiltration: Kontinuierlich, arteriovenös (CAVHDF): Mehr als 72 bis 144 Stunden	40.0↔	Inzision an lymphatischen Strukturen
39.95.e4†↔	Hämodiafiltration: Kontinuierlich, arteriovenös (CAVHDF): Mehr als 144 bis 264 Stunden	40.11.10↔	Offene (Inzisions-) Biopsie eines mediastinalen, paraaortalen, iliakalen oder pelvinen Lymphknotens
39.95.e5†↔	Hämodiafiltration: Kontinuierlich, arteriovenös (CAVHDF): Mehr als 264 bis 432 Stunden	40.11.11↔	Offene (Inzisions-) Biopsie eines zervikalen, supraklavikulären, axillären oder inguinalen Lymphknotens
39.95.e9†↔	Hämodiafiltration: Kontinuierlich, arteriovenös (CAVHDF): Mehr Stunden	40.21.00↔	Exzision eines tiefen zervikalen Lymphknotens, n.n.bez.
39.95.f0†↔	Nierenersatzverfahren zur Therapie des Transplantatversagens (Niere), n.n.bez.	40.21.10↔	Exzision einzelner Lymphknoten und Lymphgefäße, zervikal, ohne Markierung
39.95.f1†↔	Nierenersatzverfahren zur Therapie des Transplantatversagens (Niere): Intermittierend: 1 bis 3 Behandlungen	40.21.11↔	Exzision einzelner Lymphknoten und Lymphgefäße, zervikal, mit Radionuklidmarkierung oder Farbstoffmarkierung (Sentinel-Lymphonodektomie)
39.95.f2†↔	Nierenersatzverfahren zur Therapie des Transplantatversagens (Niere): Intermittierend: 4 bis 5 Behandlungen	40.21.99↔	Exzision eines tiefen zervikalen Lymphknotens, sonstige
39.95.f3†↔	Nierenersatzverfahren zur Therapie des Transplantatversagens (Niere): Intermittierend: 6 bis 10 Behandlungen	40.22.00↔	Exzision eines mamma-internalen Lymphknotens, n.n.bez.
39.95.f9†↔	Nierenersatzverfahren zur Therapie des Transplantatversagens (Niere): Intermittierend: mehr Behandlungen	40.22.10↔	Exzision eines mamma-internalen Lymphknotens, thorakoskopisch
39.95.g0†↔	Nierenersatzverfahren zur Therapie des Transplantatversagens (Niere): Kontinuierlich, n.n.bez.	40.22.20↔	Exzision eines mamma-internalen Lymphknotens, offen chirurgisch
39.95.g1†↔	Nierenersatzverfahren zur Therapie des Transplantatversagens (Niere): Kontinuierlich: Bis 24 Stunden	40.22.99↔	Exzision eines mamma-internalen Lymphknotens, sonstige
39.95.g2†↔	Nierenersatzverfahren zur Therapie des Transplantatversagens (Niere): Kontinuierlich: Mehr als 24 bis 72 Stunden	40.23.00↔	Exzision eines axillären Lymphknotens, n.n.bez.
39.95.g3†↔	Nierenersatzverfahren zur Therapie des Transplantatversagens (Niere): Kontinuierlich: Mehr als 72 bis 144 Stunden	40.23.10↔	Exzision eines axillären Lymphknotens, ohne Markierung
		40.23.11↔	Exzision eines axillären Lymphknotens, mit Radionuklidmarkierung oder Farbstoffmarkierung (Sentinel-Lymphonodektomie)
		40.23.99↔	Exzision eines axillären Lymphknotens, sonstige
		40.24.00↔	Exzision eines inguinalen Lymphknotens, n.n.bez.
		40.24.10↔	Exzision eines inguinalen Lymphknotens, offen chirurgisch, ohne Markierung
		40.24.11↔	Exzision eines inguinalen Lymphknotens, offen chirurgisch, mit Radionuklidmarkierung oder Farbstoffmarkierung (Sentinel-Lymphonodektomie)
		40.24.20↔	Exzision eines inguinalen Lymphknotens, laparoskopisch
		40.24.99↔	Exzision eines inguinalen Lymphknotens, sonstige
		40.29.00↔	Einfache Exzision einer anderen lymphatischen Struktur, n.n.bez.
		40.29.10↔	Exzision eines mediastinalen Lymphknotens, n.n.bez.
		40.29.11↔	Exzision eines mediastinalen Lymphknotens, offen chirurgisch
		40.29.12↔	Exzision eines mediastinalen Lymphknotens, thorakoskopisch
		40.29.19↔	Exzision eines mediastinalen Lymphknotens, sonstige
		40.29.20↔	Exzision eines paraaortalen Lymphknotens
		40.29.30↔	Exzision eines iliakalen Lymphknotens
		40.29.70↔	Exzision eines Lymphangioms oder Hygroma cysticum
		40.29.80↔	Exzision mehrerer abdominaler Lymphknotenstationen (mit Leberbiopsie), n.n.bez.
		40.29.81↔	Exzision mehrerer abdominaler Lymphknotenstationen (mit Leberbiopsie), offen chirurgisch [Staging-Laparotomie]

40.29.82↔	Exzision mehrerer abdominaler Lymphknotenstationen (mit Leberbiopsie), laparoskopisch [Staging-Laparoskopie]	40.54.10↔	Radikale Exzision der Leistengegend als selbständiger Eingriff
40.29.89↔	Exzision mehrerer abdominaler Lymphknotenstationen (mit Leberbiopsie), sonstige	40.54.11↔	Radikale Exzision der Leistengegend im Rahmen eines anderen Eingriffs
40.29.99↔	Einfache Exzision einer anderen lymphatischen Struktur, sonstige	40.54.99↔	Radikale Exzision der Leistengegend, sonstige
40.3x.00↔	Exzision von regionalen Lymphknoten, n.n.bez.	40.59.00↔	Radikale Exzision anderer Lymphknoten, n.n.bez.
40.3x.09↔	Exzision von regionalen Lymphknoten, sonstige	40.59.10↔	Radikale Exzision anderer Lymphknoten als selbständiger Eingriff, n.n.bez.
40.3x.10↔	Regionale Lymphadenektomie als selbständiger Eingriff, n.n.bez.	40.59.11↔	Radikale Exzision mediastinaler Lymphknoten als selbständiger Eingriff
40.3x.11↔	Regionale Lymphadenektomie als selbständiger Eingriff, zervikal	40.59.12↔	Radikale Exzision peribronchialer Lymphknoten als selbständiger Eingriff
40.3x.12↔	Regionale Lymphadenektomie als selbständiger Eingriff, axillär	40.59.19↔	Radikale Exzision anderer Lymphknoten als selbständiger Eingriff, sonstige
40.3x.13↔	Regionale Lymphadenektomie als selbständiger Eingriff, paraaortal, pelvin, obturatorisch oder iliakal	40.59.20↔	Radikale Exzision anderer Lymphknoten im Rahmen eines anderen Eingriffs, n.n.bez.
40.3x.14↔	Regionale Lymphadenektomie als selbständiger Eingriff, inguinal, offen chirurgisch	40.59.21↔	Radikale Exzision mediastinaler Lymphknoten im Rahmen eines anderen Eingriffs
40.3x.15↔	Regionale Lymphadenektomie als selbständiger Eingriff, inguinale, laparoskopisch	40.59.22↔	Radikale Exzision peribronchialer Lymphknoten im Rahmen eines anderen Eingriffs
40.3x.16↔	Regionale Lymphadenektomie als selbständiger Eingriff, mediastinal und peribronchial	40.59.29↔	Radikale Exzision anderer Lymphknoten im Rahmen eines anderen Eingriffs, sonstige
40.3x.19↔	Regionale Lymphadenektomie als selbständiger Eingriff, sonstige	40.59.99↔	Radikale Exzision anderer Lymphknoten, sonstige
40.3x.20↔	Regionale Lymphadenektomie im Rahmen eines anderen Eingriffs, n.n.bez.	40.62↔	Fistulierung des Ductus thoracicus
40.3x.21↔	Regionale Lymphadenektomie im Rahmen eines anderen Eingriffs, zervikal	40.63↔	Verschluss einer Fistel des Ductus thoracicus
40.3x.22↔	Regionale Lymphadenektomie im Rahmen eines anderen Eingriffs, axillär	40.64↔	Ligatur des Ductus thoracicus
40.3x.23↔	Regionale Lymphadenektomie im Rahmen eines anderen Eingriffs, paraaortal, pelvin oder iliakal	40.69↔	Sonstige Operationen am Ductus thoracicus
40.3x.24↔	Regionale Lymphadenektomie im Rahmen eines anderen Eingriffs, obturatorisch	40.9x.00↔	Sonstige Operationen an lymphatischen Strukturen, n.n.bez.
40.3x.25↔	Regionale Lymphadenektomie im Rahmen eines anderen Eingriffs, inguinale	40.9x.10↔	Anastomose zur Beseitigung eines Lymphödems
40.3x.26↔	Regionale Lymphadenektomie im Rahmen eines anderen Eingriffs, mediastinal und peribronchial	40.9x.20↔	Inzision einer Lymphozele
40.3x.29↔	Regionale Lymphadenektomie im Rahmen eines anderen Eingriffs, sonstige	40.9x.30↔	Drainage eines Lymphödems
40.40↔	Radikale Neck dissection, n.n.bez.	40.9x.40↔	Therapeutische perkutane Punktion einer Lymphozele
40.41.00↔	Radikale unilaterale Neck dissection, n.n.bez.	40.9x.99↔	Sonstige Operationen an lymphatischen Strukturen, sonstige
40.41.10↔	Selektive (funktionelle) Neck dissection, supraomohyoid (Region I-III)	41.00.00↔	Transplantation von Knochenmark Stammzellen n.n.bez.
40.41.11↔	Selektive (funktionelle) Neck dissection, lateral (Region II-IV)	41.00.05↔	Transplantation von Knochenmarkstammzellen, Fremdbezug
40.41.12↔	Selektive (funktionelle) Neck dissection, anterolateral (Region I-IV)	41.00.09↔	Sonstige Transplantation von Knochenmark Stammzellen
40.41.13↔	Selektive (funktionelle) Neck dissection, posterolateral (Region II-V)	41.00.11↔	Transplantation von Knochenmark Stammzellen, Stammzellboost nach erfolgter Transplantation von hämatopoetischen Stammzellen, ohne In-vitro-Aufbereitung
40.41.14↔	Selektive (funktionelle) Neck dissection, central (Region VI)	41.00.18↔	Transplantation von Knochenmark Stammzellen, Stammzellboost nach erfolgter Transplantation von hämatopoetischen Stammzellen, nach In-vitro-Aufbereitung
40.41.20↔	Radikale Neck dissection (inkl. modifiziert)	41.01.01↔	Transplantation von Knochenmark Stammzellen, autolog, ohne In-vitro-Aufbereitung
40.41.21↔	Extended Neck dissection	41.02.11↔	Transplantation von Knochenmark Stammzellen, allogene, nicht-HLA-identisch, nach In-vitro-Aufbereitung bei Differenz in 1 Antigen, verwandter Spender
40.41.99↔	Radikale unilaterale Neck dissection, sonstige	41.02.12↔	Transplantation von Knochenmark Stammzellen, allogene, nicht-HLA-identisch, nach In-vitro-Aufbereitung bei Differenz in 2-3 Antigenen (haploident), verwandter Spender
40.42↔	Radikale bilaterale Neck dissection	41.02.21↔	Transplantation von Knochenmark Stammzellen, allogene, nicht-HLA-identisch, nach in-vitro Aufbereitung, nicht-verwandter Spender
40.50↔	Radikale Exzision von Lymphknoten, n.n.bez.	41.02.31↔	Transplantation von Knochenmark Stammzellen, allogene, HLA-identisch, nach In-vitro-Aufbereitung, verwandter Spender
40.51.00↔	Radikale Exzision von axillären Lymphknoten, n.n.bez.	41.02.41↔	Transplantation von Knochenmark Stammzellen, allogene, HLA-identisch, nach In-vitro-Aufbereitung, nicht-verwandter Spender
40.51.10↔	Radikale Exzision von axillären Lymphknoten als selbständiger Eingriff	41.03.01↔	Transplantation von Knochenmark Stammzellen, allogene, nicht-HLA-identisch, ohne In-vitro-Aufbereitung, verwandter Spender
40.51.11↔	Radikale Exzision von axillären Lymphknoten im Rahmen eines anderen Eingriffs	41.03.11↔	Transplantation von Knochenmark Stammzellen, allogene, nicht-HLA-identisch, ohne In-vitro-Aufbereitung, nicht-verwandter Spender
40.51.99↔	Radikale Exzision von axillären Lymphknoten, sonstige	41.03.21↔	Transplantation von Knochenmark Stammzellen, allogene, HLA-identisch, ohne In-vitro-Aufbereitung, verwandter Spender
40.52.00↔	Radikale Exzision von periaortalen Lymphknoten, n.n.bez.	41.03.31↔	Transplantation von Knochenmark Stammzellen, allogene, HLA-identisch, ohne In-vitro-Aufbereitung, nicht-verwandter Spender
40.52.10↔	Radikale Exzision von retroperitonealen (paraaortal, parakaval) und pelvinen Lymphknoten als selbständiger Eingriff	41.04.01↔	Autologe hämatopoetische Stammzelltransplantation, ohne in-vitro-Aufbereitung
40.52.11↔	Radikale Exzision von retroperitonealen (paraaortal, parakaval) und pelvinen Lymphknoten im Rahmen eines anderen Eingriffs	41.05.01↔	Allogene hämatopoetische Stammzelltransplantation, nicht-HLA-identisch, ohne in-vitro Aufbereitung, verwandter Spender
40.52.99↔	Radikale Exzision von periaortalen Lymphknoten, sonstige	41.05.11↔	Allogene hämatopoetische Stammzelltransplantation, nicht-HLA-identisch, ohne in-vitro Aufbereitung, nicht-verwandter Spender
40.53.00↔	Radikale Exzision von iliakalen Lymphknoten, n.n.bez.		
40.53.10↔	Radikale Exzision von iliakalen Lymphknoten als selbständiger Eingriff		
40.53.11↔	Radikale Exzision von iliakalen Lymphknoten im Rahmen eines anderen Eingriffs		
40.53.99↔	Radikale Exzision von iliakalen Lymphknoten, sonstige		
40.54.00↔	Radikale Exzision der Leistengegend, n.n.bez.		

41.05.21↔	Allogene hämatopoetische Stammzelltransplantation, HLA-identisch, ohne in-vitro Aufbereitung, verwandter Spender	42.32↔	Lokale Exzision von anderer Läsion oder Gewebe aus dem Ösophagus
41.05.31↔	Allogene hämatopoetische Stammzelltransplantation, HLA-identisch, ohne in-vitro-Aufbereitung, nicht-verwandter Spender	42.33.00‡↔	Endoskopische Exzision oder Destruktion von Läsion oder Gewebe aus dem Ösophagus, n.n.bez.
41.05.41↔	Allogene periphere hämatopoetische Stammzellen, nicht HLA-identisch, Fremdbezug	42.33.10‡↔	Endoskopische Mukosaresektion Ösophagus
41.05.51↔	Allogene periphere hämatopoetische Stammzellen, HLA-identisch, Fremdbezug	42.33.11‡↔	Endoskopische submukosale Dissektion Oesophagus
41.06.00↔	Nabelschnurblut-Stammzell-Transplantation, n.n.bez.	42.33.20‡↔	Endoskopische Exzision oder Destruktion von Läsion oder Gewebe am Oesophagus, Elektro-, Thermo- und Kryoablation
41.06.01↔	Transfusion von Nabelschnurblutstammzellen allogenen unverwandt	42.33.21‡↔	Endoskopische Exzision oder Destruktion von Läsion oder Gewebe am Oesophagus, Photodynamische Therapie
41.06.02↔	Transfusion von Nabelschnurblutstammzellen autogen	42.33.22‡↔	Endoskopische Exzision oder Destruktion von Läsion oder Gewebe am Oesophagus, Laser
41.06.03↔	Transfusion von Nabelschnurblutstammzellen allogenen verwandt	42.33.29‡↔	Endoskopische Exzision oder Destruktion von Läsion oder Gewebe am Oesophagus, sonstige Verfahren
41.06.04↔	Transfusion von Nabelschnurblutstammzellen, allogenen, Fremdbezug	42.33.30‡↔	Endoskopisches Einbringen eines strahlenden Applikators am Ösophagus
41.07.01↔	Autologe hämatopoetische Stammzelltransplantation, nach in-vitro-Aufbereitung	42.33.99‡↔	Endoskopische Exzision oder Destruktion von Läsion oder Gewebe aus dem Ösophagus, sonstige
41.08.01↔	Allogene hämatopoetische Stammzelltransplantation, nicht-HLA-identisch, nach in-vitro-Aufbereitung bei Differenz in 1 Antigen, verwandter Spender	42.39↔	Sonstige Destruktion von Läsion oder Gewebe aus dem Ösophagus
41.08.02↔	Allogene hämatopoetische Stammzelltransplantation, nicht-HLA-identisch, nach in-vitro-Aufbereitung bei Differenz in 2-3 Antigenen, verwandter Spender	42.40↔	Ösophagektomie, n.n.bez.
41.08.11↔	Allogene hämatopoetische Stammzelltransplantation, nicht-HLA-identisch, nach in-vitro-Aufbereitung, nicht-verwandter Spender	42.41.00↔	Partielle Ösophagektomie, n.n.bez.
41.08.21↔	Allogene hämatopoetische Stammzelltransplantation, HLA-identisch, nach in-vitro-Aufbereitung, verwandter Spender	42.41.10↔	Partielle Ösophagektomie ohne Wiederherstellung der Kontinuität
41.08.31↔	Allogene hämatopoetische Stammzelltransplantation, HLA-identisch, nach in-vitro-Aufbereitung, nicht-verwandter Spender	42.41.20↔	Partielle Ösophagektomie mit Wiederherstellung der Kontinuität
41.09.01↔	Transplantation von Knochenmark Stammzellen, autolog, nach In-vitro-Aufbereitung	42.41.99↔	Partielle Ösophagektomie, sonstige
41.2↔	Splenotomie	42.42.00↔	Totale Ösophagektomie, n.n.bez.
41.33↔	Offene Milzbiopsie	42.42.10↔	Totale Ösophagektomie, ohne Wiederherstellung der Kontinuität
41.41↔	Marsupialisation einer Milzzyste	42.42.20↔	Totale Ösophagektomie, mit Wiederherstellung der Kontinuität, transmediastinal
41.42.00↔	Exzision oder Destruktion von Läsion oder Gewebe der Milz, n.n.bez.	42.42.21↔	Totale Ösophagektomie, mit Wiederherstellung der Kontinuität, thorakoabdominal
41.42.10↔	Exzision von Läsion oder Gewebe der Milz	42.42.29↔	Totale Ösophagektomie, mit Wiederherstellung der Kontinuität, sonstiger Zugang
41.42.20↔	Destruktion von Läsion oder Gewebe der Milz	42.42.99↔	Totale Ösophagektomie, sonstige
41.42.99↔	Exzision oder Destruktion von Läsion oder Gewebe der Milz, sonstige	42.51.00↔	Intrathorakale Ösophagoösophagostomie, n.n.bez.
41.43↔	Partielle Splenektomie	42.51.10↔	Intrathorakale Ösophagoösophagostomie, Rekonstruktion der Ösophaguspassage bei Atresie und Versorgung einer kongenitalen ösophagotrachealen Fistel
41.5↔	Totale Splenektomie	42.51.99↔	Intrathorakale Ösophagoösophagostomie, sonstige
41.91.00‡↔	Knochenmarkentnahme beim Spender für Transplantation, allogenen und autolog	42.52↔	Intrathorakale Ösophagogastrostomie
41.91.01‡↔	Stammzellentnahme beim Spender für Transplantation, allogenen und autolog	42.53↔	Intrathorakale Ösophagusanastomose mit Interposition von Dünndarm
41.91.02‡↔	Nabelschnurblutstammzellsammlung für Transplantation, verwandt und unverwandt	42.54↔	Sonstige intrathorakale Ösophagoenterostomie
41.91.03‡↔	Spenderlymphozyten Sammlung	42.55↔	Intrathorakale Ösophagusanastomose mit Interposition von Dickdarm
41.93↔	Exzision einer akzessorischen Milz	42.56↔	Sonstige intrathorakale Ösophagokolostomie
41.94↔	Milztransplantation	42.58↔	Intrathorakale Ösophagusanastomose mit anderer Interposition
41.95.00↔	Plastische Rekonstruktion an der Milz, n.n.bez.	42.59↔	Sonstige intrathorakale Ösophagusanastomose
41.95.10↔	Plastische Rekonstruktion an der Milz, Naht	42.61↔	Prästernale Ösophagoösophagostomie
41.95.99↔	Plastische Rekonstruktion an der Milz, sonstige	42.62↔	Prästernale Ösophagogastrostomie
41.99↔	Sonstige Operationen an der Milz	42.63↔	Prästernale Ösophagusanastomose mit Interposition von Dünndarm
42.01↔	Inzision einer Ösophagealmembran	42.64↔	Sonstige prästernale Ösophagoenterostomie
42.09.00↔	Andere Inzision am Ösophagus, n.n.bez.	42.65↔	Prästernale Ösophagusanastomose mit Interposition von Dickdarm
42.09.10‡↔	Andere Inzision am Ösophagus, endoskopisch	42.66↔	Sonstige prästernale Ösophagokolostomie
42.09.11↔	Andere Inzision am Ösophagus, offen chirurgisch	42.68↔	Sonstige prästernale Ösophagusanastomose mit Interposition
42.09.12↔	Andere Inzision am Ösophagus, laparoskopisch	42.69↔	Sonstige prästernale Ösophagusanastomose
42.09.99↔	Andere Inzision am Ösophagus, sonstige	42.7x.00↔	Ösophagomyotomie, n.n.bez.
42.10↔	Ösophagostomie, n.n.bez.	42.7x.10‡↔	Ösophagomyotomie, endoskopisch
42.11↔	Zervikale Ösophagostomie	42.7x.11↔	Ösophagomyotomie, offen chirurgisch
42.12↔	Exteriorisation einer ösophagealen Tasche	42.7x.12↔	Ösophagomyotomie, laparoskopisch
42.19↔	Sonstige Fistulisierung des Ösophagus nach aussen	42.7x.20‡↔	Ösophagomyotomie, pharyngozerkival, endoskopisch
42.21↔	Operative Ösophagoskopie durch Inzision	42.7x.21↔	Ösophagomyotomie, pharyngozerkival, offen chirurgisch
42.22‡↔	Ösophagoskopie durch ein künstliches Stoma	42.7x.22↔	Ösophagomyotomie, pharyngozerkival, laparoskopisch
42.23‡↔	Sonstige Ösophagoskopie	42.7x.30‡↔	Ösophago-Gastromyotomie, endoskopisch
42.24‡↔	Geschlossene [endoskopische] Biopsie am Ösophagus	42.7x.31↔	Ösophago-Gastromyotomie, offen chirurgisch
42.25↔	Offene Biopsie am Ösophagus	42.7x.32↔	Ösophago-Gastromyotomie, laparoskopisch
42.31↔	Lokale Exzision eines Ösophagus-Divertikels	42.7x.99↔	Ösophagomyotomie, sonstige
		42.81.00‡↔	Einsetzen eines permanenten Tubus in den Ösophagus, n.n.bez.

42.81.10†↔	Einsetzen und Wechsel einer nicht selbstexpandierenden Prothese (permanenter Tubus) in den Ösophagus, endoskopisch	42.99.31↔	Implantation oder Wechsel eines magnetischen Antirefluxsystems, offen chirurgisch
42.81.11†↔	Einsetzen und Wechsel von zwei nicht selbstexpandierenden Prothesen (permanenter Tubus) in den Ösophagus, endoskopisch	42.99.32↔	Implantation oder Wechsel eines magnetischen Antirefluxsystems, laparoskopisch
42.81.12†↔	Einsetzen und Wechsel von mehr als zwei nicht selbstexpandierenden Prothesen (permanenter Tubus) in den Ösophagus, endoskopisch	42.99.33↔	Revision oder Entfernung eines magnetischen Antirefluxsystems, offen chirurgisch
42.81.20↔	Einsetzen und Wechsel von einer nicht selbstexpandierenden Prothese (permanenter Tubus) in den Ösophagus, offen chirurgisch	42.99.34↔	Revision oder Entfernung eines magnetischen Antirefluxsystems, laparoskopisch
42.81.21↔	Einsetzen und Wechsel von zwei nicht selbstexpandierenden Prothesen (permanenter Tubus) in den Ösophagus, offen chirurgisch	42.99.39†↔	Implantation, Wechsel, Revision und Entfernung eines magnetischen Antirefluxsystems, sonstige
42.81.22↔	Einsetzen und Wechsel von mehr als zwei nicht selbstexpandierenden Prothesen (permanenter Tubus) in den Ösophagus, offen chirurgisch	42.99.99↔	Sonstige Operation am Ösophagus, sonstige
42.81.30↔	Einsetzen und Wechsel von einer nicht selbstexpandierenden Prothese (permanenter Tubus) in den Ösophagus, laparoskopisch	43.0↔	Gastrotomie
42.81.31↔	Einsetzen und Wechsel von zwei nicht selbstexpandierenden Prothesen (permanenter Tubus) in den Ösophagus, laparoskopisch	43.11†↔	Perkutane [endoskopische] Gastrostomie [PEG]
42.81.32↔	Einsetzen und Wechsel von mehr als zwei nicht selbstexpandierenden Prothesen (permanenter Tubus) in den Ösophagus, laparoskopisch	43.3↔	Pyloromyotomie
42.81.40†↔	Einsetzen und Wechsel einer selbstexpandierenden Prothese (permanenter Tubus) in den Ösophagus, endoskopisch	43.41.10†↔	Endoskopische Mukosaresektion Magen
42.81.41†↔	Einsetzen und Wechsel von zwei selbstexpandierenden Prothesen (permanenter Tubus) in den Ösophagus, endoskopisch	43.41.11†↔	Endoskopische submukosale Dissektion Magen
42.81.42↔	Einsetzen und Wechsel von mehr als zwei selbstexpandierenden Prothesen (permanenter Tubus) in den Ösophagus, endoskopisch	43.41.20†↔	Endoskopische Exzision oder Destruktion von Läsion oder Gewebe am Magen, Elektro-, Thermo- oder Kryokoagulation
42.81.50↔	Einsetzen und Wechsel einer selbstexpandierenden Prothese (permanenter Tubus) in den Ösophagus, offen chirurgisch	43.41.29†↔	Endoskopische Exzision oder Destruktion von Läsion oder Gewebe am Magen, sonstige Verfahren
42.81.51↔	Einsetzen und Wechsel von zwei selbstexpandierenden Prothesen (permanenter Tubus) in den Ösophagus, offen chirurgisch	43.42†↔	Lokale Exzision von anderer Läsion oder Gewebe am Magen
42.81.52↔	Einsetzen und Wechsel von mehr als zwei selbstexpandierenden Prothesen (permanenter Tubus) in den Ösophagus, offen chirurgisch	43.5↔	Partielle Gastrektomie mit Anastomose zum Ösophagus
42.81.60↔	Einsetzen und Wechsel einer selbstexpandierenden Prothese (permanenter Tubus) in den Ösophagus, laparoskopisch	43.6x.00↔	Partielle Gastrektomie mit Anastomose zum Duodenum, n.n.bez.
42.81.61↔	Einsetzen und Wechsel von zwei selbstexpandierenden Prothesen (permanenter Tubus) in den Ösophagus, laparoskopisch	43.6x.10↔	Pylorusresektion mit Anastomose zum Duodenum
42.81.62↔	Einsetzen und Wechsel von mehr als zwei selbstexpandierenden Prothesen (permanenter Tubus) in den Ösophagus, laparoskopisch	43.6x.20↔	Billroth I
42.81.99†↔	Einsetzen eines permanenten Tubus in den Ösophagus, sonstige	43.6x.99↔	Partielle Gastrektomie mit Anastomose zum Duodenum, sonstige
42.82↔	Naht einer Ösophagus-Verletzung	43.7x.00↔	Partielle Gastrektomie mit Anastomose zum Jejunum, n.n.bez.
42.83↔	Verschluss einer Ösophagostomie	43.7x.10↔	Partielle Gastrektomie (2/3-Resektion) mit Anastomose zum Jejunum
42.85↔	Plastische Rekonstruktion an einer Ösophagusstenose	43.7x.20↔	Partielle Gastrektomie (4/5-Resektion) mit Anastomose zum Jejunum
42.87↔	Sonstiges Transplantat am Ösophagus	43.7x.99↔	Partielle Gastrektomie mit Anastomose zum Jejunum, sonstige
42.88.00↔	Entfernung von Prothesen aus dem Ösophagus, n.n.bez.	43.81↔	Partielle Gastrektomie mit Dünndarmtransposition
42.88.10†↔	Entfernung von Prothesen aus dem Ösophagus, endoskopisch	43.89.00↔	Sonstige partielle Gastrektomie, n.n.bez.
42.88.11↔	Entfernung von Prothesen aus dem Ösophagus, offen chirurgisch	43.89.10↔	Segmentresektion des Magens
42.88.12↔	Entfernung von Prothesen aus dem Ösophagus, laparoskopisch	43.89.20↔	Biliopankreatische Diversion des Magens nach Scopinaro, offen chirurgisch
42.88.99↔	Entfernung von Prothesen aus dem Ösophagus, sonstige	43.89.21↔	Biliopankreatische Diversion des Magens nach Scopinaro, laparoskopisch
42.89↔	Sonstige Rekonstruktion am Ösophagus	43.89.30↔	Biliopankreatische Diversion des Magens mit Duodenal-Switch, offen chirurgisch
42.91↔	Ligatur von Ösophagusvarizen	43.89.31↔	Biliopankreatische Diversion des Magens mit Duodenal-Switch, laparoskopisch
42.92†↔	Dilatation des Ösophagus	43.89.40↔	Sleeve resection, offen chirurgisch
42.99.00↔	Sonstige Operation am Ösophagus, n.n.bez.	43.89.41↔	Sleeve resection, laparoskopisch
42.99.10↔	Sonstige Operation am Ösophagus, Sperroperation am Ösophagus	43.89.50↔	Duodenal-Switch nach Sleeve resection (Zweiteingriff), offen chirurgisch
42.99.20†↔	Sonstige Operation am Ösophagus, Antirefluxverfahren am Ösophagus, endoskopisch	43.89.51↔	Duodenal-Switch nach Sleeve resection (Zweiteingriff), laparoskopisch
42.99.30†↔	Implantation, Wechsel, Revision und Entfernung eines magnetischen Antirefluxsystems, n.n.bez.	43.89.90↔	Sonstige atypische partielle Gastrektomie
		43.89.99↔	Sonstige partielle Gastrektomie, sonstige
		43.91↔	Totale Gastrektomie mit intestinaler Interposition
		43.99↔	Sonstige totale Gastrektomie
		44.00↔	Vagotomie, n.n.bez.
		44.01↔	Trunkuläre Vagotomie
		44.02↔	Superselektive Vagotomie
		44.03↔	Sonstige selektive Vagotomie
		44.11↔	Transabdominale Gastroskopie
		44.13†↔	Sonstige Gastroskopie
		44.14†↔	Geschlossene [endoskopische] Biopsie am Magen
		44.15↔	Offene Biopsie am Magen
		44.21↔	Dilatation des Pylorus durch Inzision
		44.22†↔	Endoskopische Dilatation des Pylorus
		44.29↔	Sonstige Pyloroplastik
		44.31↔	Hoher Magen-Bypass
		44.32†↔	Perkutane [endoskopische] Gastrojejunostomie
		44.38↔	Laparoskopische Gastroenterostomie
		44.39↔	Sonstige Gastroenterostomie
		44.40↔	Übernähung eines peptischen Ulkus, n.n.bez.

44.41↔	Übernähung eines Ulcus ventriculi	44.99.50‡↔	Einlegen oder Wechsel einer nicht selbstexpandierenden Prothese am Magen, endoskopisch
44.42↔	Übernähung eines Ulcus duodeni	44.99.51↔	Einlegen oder Wechsel einer nicht selbstexpandierenden Prothese am Magen, offen chirurgisch
44.43.00‡↔	Endoskopische Blutstillung in Magen oder Duodenum, n.n.bez.	44.99.52↔	Einlegen oder Wechsel einer nicht selbstexpandierenden Prothese am Magen, laparoskopisch
44.43.10‡↔	Endoskopische Sklerosierung von Fundusvarizen	44.99.60‡↔	Einlegen oder Wechsel einer selbstexpandierenden Prothese am Magen, endoskopisch
44.43.20‡↔	Endoskopische Ligatur von Fundusvarizen	44.99.61↔	Einlegen oder Wechsel einer selbstexpandierenden Prothese am Magen, offen chirurgisch
44.43.99‡↔	Endoskopische Blutstillung in Magen oder Duodenum, sonstige	44.99.62↔	Einlegen oder Wechsel einer selbstexpandierenden Prothese am Magen, laparoskopisch
44.44↔	Katheterembolisation zur Blutstillung in Magen oder Duodenum	44.99.70‡↔	Entfernen einer Prothese aus dem Magen, endoskopisch
44.49.00↔	Sonstige Blutstillung in Magen oder Duodenum, n.n.bez.	44.99.71↔	Entfernen einer Prothese aus dem Magen, offen chirurgisch
44.49.10↔	Sklerosierung von Fundusvarizen, offen chirurgisch	44.99.72↔	Entfernen einer Prothese aus dem Magen, laparoskopisch
44.49.11↔	Sklerosierung von Fundusvarizen, laparoskopisch	44.99.80↔	Implantation und Wechsel eines Magenschrittmachers (inkl. Sonden)
44.49.20↔	Ligatur von Fundusvarizen, offen chirurgisch	44.99.81↔	Revision (ohne Wechsel) eines Magenschrittmachers (inkl. Sonden)
44.49.21↔	Ligatur von Fundusvarizen, laparoskopisch	44.99.82↔	Entfernung des Aggregats eines Magenschrittmachers (inkl. Sonden)
44.49.30↔	Sperroperation am Fundus	44.99.90‡↔	Sonstige endoskopische Magenoperationen
44.49.99↔	Sonstige Blutstillung in Magen oder Duodenum, sonstige	44.99.91↔	Sonstige Operationen am Pylorus
44.5x.00↔	Revision einer Magenanastomose, n.n.bez.	44.99.99↔	Sonstige Magenoperationen, sonstige
44.5x.10↔	Revision einer Magenanastomose nach Billroth I und II-Operation	45.00‡↔	Inzision am Darm, n.n.bez.
44.5x.20↔	Revision einer Magenanastomose nach Roux-Y-Operation oder mit intestinaler Interposition	45.01↔	Inzision am Duodenum
44.5x.99↔	Revision einer Magenanastomose, sonstige	45.02↔	Sonstige Inzision am Dünndarm
44.61↔	Naht einer Magenverletzung	45.03↔	Inzision am Dickdarm
44.63.00↔	Verschluss einer anderen Magenfistel, n.n.bez.	45.11‡↔	Transabdominale Endoskopie am Dünndarm
44.63.10‡↔	Verschluss einer anderen Magenfistel, endoskopisch	45.12‡↔	Endoskopie am Dünndarm durch ein künstliches Stoma
44.63.11↔	Verschluss einer anderen Magenfistel, offen chirurgisch	45.13.10‡↔	Ösophagogastrroduodenoskopie
44.63.12↔	Verschluss einer anderen Magenfistel, laparoskopisch	45.13.20‡↔	Telemetrische Kapselendoskopie des Dünndarms
44.63.99↔	Verschluss einer anderen Magenfistel, sonstige	45.13.30‡↔	Enteroskopie einfach
44.64↔	Gastropexie	45.13.31‡↔	Enteroskopie Ballon-assistiert
44.65.00↔	Ösophagogastroplastik, n.n.bez.	45.14‡↔	Geschlossene [endoskopische] Biopsie am Dünndarm
44.65.10↔	Ösophagogastroplastik, Kardioplastik, offen chirurgisch	45.15↔	Offene Biopsie am Dünndarm
44.65.20↔	Ösophagogastroplastik, (Hemi-)Fundoplikatio, offen chirurgisch	45.16‡↔	Ösophagogastrroduodenoskopie [EGD] mit geschlossener Biopsie
44.65.30↔	Ösophagogastroplastik, Vertikale Gastroplastik nach Mason, offen chirurgisch	45.17‡↔	Diagnostische Intestinoskopie (Endoskopie des tiefen Jejunums und Ileums)
44.65.99↔	Ösophagogastroplastik, sonstige	45.21‡↔	Transabdominale Endoskopie an Dickdarm
44.66↔	Sonstige Massnahmen zur Rekonstruktion der ösophagogastrischen Sphinkterfunktion	45.22‡↔	Endoskopie am Dickdarm durch ein künstliches Stoma
44.67.00↔	Laparoskopische Massnahmen zur Rekonstruktion der ösophagogastrischen Sphinkterfunktion, n.n.bez.	45.23‡↔	Koloskopie
44.67.10↔	Laparoskopische Massnahmen zur Rekonstruktion der ösophagogastrischen Sphinkterfunktion, Kardioplastik, laparoskopisch	45.24‡↔	Flexible Sigmoidoskopie
44.67.20↔	Laparoskopische Massnahmen zur Rekonstruktion der ösophagogastrischen Sphinkterfunktion, (Hemi-)Fundoplikatio, laparoskopisch	45.25‡↔	Geschlossene [endoskopische] Biopsie am Dickdarm
44.67.99↔	Laparoskopische Massnahmen zur Rekonstruktion der ösophagogastrischen Sphinkterfunktion, sonstige	45.26↔	Offene Biopsie am Dickdarm
44.68.00↔	Laparoskopische Gastroplastik, n.n.bez.	45.28.10‡↔	Telemetrische Kapselendoskopie des Dickdarm
44.68.10↔	Laparoskopische Gastroplastik, Vertikale Gastroplastik nach Mason, (laparoskopisch)	45.28.20‡↔	Endoskopische Laser-Endomikroskopie am Dickdarm
44.68.99↔	Laparoskopische Gastroplastik, sonstige	45.30.00‡↔	Endoskopische Exzision oder Destruktion einer Läsion im Duodenum, n.n.bez.
44.69↔	Sonstige Rekonstruktion am Magen	45.30.10‡↔	Endoskopische Mukosaresektion im Duodenum
44.91↔	Offene Ligatur von Magenvarizen	45.30.11‡↔	Endoskopische Exzision einer Läsion im Duodenum
44.92↔	Intraoperative Manipulation am Magen	45.30.20‡↔	Endoskopische Destruktion einer Läsion im Duodenum, Elektro-, Thermo- oder Kryokoagulation
44.93↔	Einsetzen eines Magenballons	45.30.29‡↔	Sonstige endoskopische Destruktion einer Läsion im Duodenum
44.94↔	Entfernen eines Magenballons	45.30.99‡↔	Endoskopische Exzision oder Destruktion einer Läsion im Duodenum, sonstige
44.95↔	Laparoskopische restriktive Magenoperation	45.31↔	Sonstige lokale Exzision einer Läsion im Duodenum
44.96↔	Laparoskopische Revision von restriktiven Magenoperationen	45.32↔	Sonstige Destruktion einer Läsion im Duodenum
44.97↔	Laparoskopisches Entfernen von Vorrichtung(en) einer Magenrestriktion	45.33↔	Lokale Exzision von Läsion oder Gewebe im Dünndarm, ausser Duodenum
44.98↔	(Laparoskopisches) Anpassen von adjustierbaren Magenrestriktionsvorrichtungen	45.34↔	Sonstige Destruktion einer Läsion im Dünndarm, ausser Duodenum
44.99.00‡↔	Sonstige Magenoperationen, n.n.bez.	45.41.00‡↔	Lokale Exzision von Läsion oder Gewebe im Dickdarm, n.n.bez.
44.99.10‡↔	Bougierung am Magen, endoskopisch	45.41.10‡↔	Lokale Exzision von Läsion oder Gewebe im Dickdarm, endoskopisch
44.99.11↔	Bougierung am Magen, offen chirurgisch	45.41.99‡↔	Lokale Exzision von Läsion oder Gewebe im Dickdarm, sonstige
44.99.12↔	Bougierung am Magen, laparoskopisch	45.42‡↔	Endoskopische Polypektomie im Dickdarm
44.99.20‡↔	Endo-Loop und Clippen am Magen, endoskopisch	45.43.11‡↔	Endoskopische submukosale Dissektion Dickdarm
44.99.21↔	Endo-Loop und Clippen am Magen, offen chirurgisch	45.49↔	Sonstige Destruktion einer Läsion im Dickdarm
44.99.22↔	Endo-Loop und Clippen am Magen, laparoskopisch	45.50↔	Isolation eines Darmsegments, n.n.bez.
44.99.30‡↔	Injektion am Magen, endoskopisch		
44.99.31↔	Injektion am Magen, offen chirurgisch		
44.99.32↔	Injektion am Magen, laparoskopisch		

45.51↔	Isolation eines Dünndarmsegments	46.51.20↔	Verschluss eines endständigen Dünndarm-Stomas
45.52↔	Isolation eines Dickdarmsegments	46.51.99↔	Verschluss eines Dünndarm-Stomas, sonstige
45.61↔	Multiple Segmentresektion am Dünndarm	46.52.00↔	Verschluss einer Kolostomie, n.n.bez.
45.62↔	Sonstige Teilresektion am Dünndarm	46.52.10↔	Verschluss einer doppelläufigen Kolostomie
45.63.00↔	Totalexstirpation des Dünndarms, n.n.bez.	46.52.20↔	Verschluss einer endständigen Kolostomie
45.63.99↔	Totalexstirpation des Dünndarms, sonstige	46.52.99↔	Verschluss einer Kolostomie, sonstige
45.71↔	Multiple Segmentresektion am Dickdarm	46.61↔	Fixierung des Dünndarms an der Bauchwand
45.72↔	Zäkumresektion	46.62↔	Sonstige Fixierung des Dünndarms
45.73↔	Hemikolektomie rechts	46.63↔	Fixierung des Dickdarms an der Bauchwand
45.74↔	Resektion des Colon transversum	46.64↔	Sonstige Fixierung des Dickdarms
45.75↔	Hemikolektomie links	46.71↔	Naht einer Duodenalverletzung
45.76↔	Sigmoidektomie	46.72.00‡↔	Verschluss einer Duodenalfistel, n.n.bez.
45.79.00↔	Sonstige Teilresektion am Dickdarm, n.n.bez.	46.72.10‡↔	Verschluss einer Duodenalfistel, endoskopisch
45.79.10↔	Segmentresektion am Dickdarm	46.72.11↔	Verschluss einer Duodenalfistel, offen chirurgisch
45.79.11↔	Resektion multipler Dickdarmsegmente	46.72.12↔	Verschluss einer Duodenalfistel, laparoskopisch
45.79.12↔	Subtotale Kolektomie	46.72.99‡↔	Verschluss einer Duodenalfistel, sonstige
45.79.20↔	Erweiterte Sigmaresektion	46.73↔	Naht einer Dünndarmverletzung, ausgenommen Duodenum
45.79.21↔	Erweiterte Hemikolektomie rechts und links	46.74.00‡↔	Verschluss einer Dünndarmfistel, ausgenommen Duodenum, n.n.bez.
45.79.22↔	Erweiterte subtotale Kolonresektion	46.74.10‡↔	Verschluss einer Dünndarmfistel, ausgenommen Duodenum, endoskopisch
45.79.29↔	Sonstige erweiterte Teilresektion am Dickdarm	46.74.11↔	Verschluss einer Dünndarmfistel, ausgenommen Duodenum, offen chirurgisch
45.79.99↔	Sonstige Teilresektion am Dickdarm, sonstige	46.74.12↔	Verschluss einer Dünndarmfistel, ausgenommen Duodenum, laparoskopisch
45.8x.00↔	Totale intraabdominelle Kolektomie, n.n.bez.	46.74.99‡↔	Verschluss einer Dünndarmfistel, ausgenommen Duodenum, sonstige
45.8x.20↔	Totale intraabdominelle Kolektomie, Erweiterte totale Kolektomie	46.75↔	Naht einer Dickdarmverletzung
45.8x.30↔	Totale intraabdominelle Kolektomie, Erweiterte totale Proktokolektomie	46.76.00‡↔	Verschluss einer Dickdarmfistel, n.n.bez.
45.8x.99↔	Totale intraabdominelle Kolektomie, sonstige	46.76.10‡↔	Verschluss einer Dickdarmfistel, endoskopisch
45.90↔	Intestinale Anastomose, n.n.bez.	46.76.11↔	Verschluss einer Dickdarmfistel, offen chirurgisch
45.91↔	Dünndarm-Dünndarm-Anastomose	46.76.12↔	Verschluss einer Dickdarmfistel, laparoskopisch
45.92↔	Anastomose des Dünndarms zum Rektumstumpf	46.76.99‡↔	Verschluss einer Dickdarmfistel, sonstige
45.93↔	Sonstige Dünndarm-Dickdarm-Anastomose	46.79.00‡↔	Sonstige Rekonstruktion am Darm, n.n.bez.
45.94↔	Dickdarm-Dickdarm-Anastomose	46.79.10↔	Naht einer sonstigen Darmverletzung
45.95↔	Anastomose zum Anus	46.79.20‡↔	Verschluss einer sonstigen Darmfistel, endoskopisch
46.01↔	Exteriorisation des Dünndarms	46.79.21↔	Verschluss einer sonstigen Darmfistel, offen chirurgisch
46.02↔	Resektion eines exteriorisierten Dünndarmsegments	46.79.22↔	Verschluss einer sonstigen Darmfistel, laparoskopisch
46.03↔	Exteriorisation des Dickdarms	46.79.30↔	Erweiterungs- und Verschmälerungsplastik am Darm
46.04↔	Resektion eines exteriorisierten Dickdarmsegments	46.79.31↔	Longitudinale Darmverlängerung nach Bianchi
46.10↔	Kolostomie, n.n.bez.	46.79.32↔	Serielle transverse Enteroplastie [STEP]
46.11↔	Temporäre Kolostomie	46.79.39↔	Sonstige Darmverlängerung
46.13↔	Permanente Kolostomie	46.79.40↔	Anlegen eines Reservoirs, Dünndarm
46.14↔	Verzögerte Eröffnung einer Kolostomie	46.79.41↔	Anlegen eines Reservoirs, Dickdarm
46.20↔	Ileostomie, n.n.bez.	46.79.50↔	Revision eines Reservoirs, Dünndarm
46.21↔	Temporäre Ileostomie	46.79.51↔	Revision eines Reservoirs, Dickdarm
46.22↔	Kontinente Ileostomie	46.79.99↔	Sonstige Rekonstruktion am Darm, sonstige
46.23↔	Sonstige permanente Ileostomie	46.80↔	Intra-abdominale Manipulation am Darm, n.n.bez.
46.24↔	Verzögerte Eröffnung einer Ileostomie	46.81↔	Intra-abdominale Manipulation am Dünndarm
46.31↔	Verzögerte Eröffnung einer anderen Enterostomie	46.82↔	Intra-abdominale Manipulation am Dickdarm
46.32‡↔	Perkutane [endoskopische] Jejunostomie [PEJ]	46.85.00‡↔	Dilatation des Darms, n.n.bez.
46.33↔	Anlage eines Duodenostomie	46.85.10‡↔	Bougierung des Darmes, endoskopisch
46.34↔	Offen chirurgische Anlage einer Jejunostomie	46.85.11↔	Bougierung des Darmes, offen chirurgisch
46.39.00↔	Sonstige Enterostomie, n.n.bez.	46.85.12↔	Bougierung des Darmes, laparoskopisch
46.39.10↔	Sonstige Enterostomie, Anlage einer Bishop-Koop-Anastomose	46.85.20‡↔	Dilatation des Dünndarms, endoskopisch
46.39.99↔	Sonstige Enterostomie, sonstige	46.85.21↔	Dilatation des Dünndarms, offen chirurgisch
46.40↔	Revision eines intestinalen Stomas, n.n.bez.	46.85.22↔	Dilatation des Dünndarms, laparoskopisch
46.41.00↔	Revision eines Dünndarm-Stomas, n.n.bez.	46.85.30‡↔	Dilatation des Dickdarms, endoskopisch
46.41.10↔	Plastische Erweiterung oder Einengung eines Dünndarm-Stomas	46.85.31↔	Dilatation des Dickdarms, offen chirurgisch
46.41.11↔	Neueinpflanzung eines Dünndarm-Stomas	46.85.32↔	Dilatation des Dickdarms, laparoskopisch
46.41.12↔	Abtragung des vorverlagerten Teiles eines Dünndarm-Stomas	46.85.99‡↔	Dilatation des Darms, sonstige
46.41.20↔	Umwandlung eines Dünndarm-Stomas in ein kontinentes Stoma	46.91↔	Myotomie am Colon sigmoideum
46.41.99↔	Revision eines Dünndarm-Stomas, sonstige	46.92↔	Myotomie am übrigen Kolon, ausser Sigmoid
46.42↔	Plastische Rekonstruktion an einer Perikolostomie-Hernie	46.93↔	Revision einer Dünndarmanastomose
46.43.00↔	Sonstige Revision eines künstlichen Dickdarmstomas, n.n.bez.	46.94↔	Revision einer Dickdarmanastomose
46.43.10↔	Plastische Erweiterung oder Einengung eines Kolostomas	46.97.00↔	Darmtransplantation, n.n.bez.
46.43.11↔	Neueinpflanzung eines Kolostomas	46.97.10↔	Darmtransplantation, Dünndarm-Retransplantation während desselben stationären Aufenthalts
46.43.12↔	Abtragung des vorverlagerten Teiles eines Kolostomas	46.97.99↔	Darmtransplantation, sonstige
46.43.20↔	Umwandlung eines Kolostomas in ein kontinentes Stoma	46.99.00‡↔	Sonstige Operationen am Darm, n.n.bez.
46.43.99↔	Sonstige Revision eines künstlichen Dickdarmstomas, sonstige		
46.50↔	Verschluss eines intestinalen Stomas, n.n.bez.		
46.51.00↔	Verschluss eines Dünndarm-Stomas, n.n.bez.		
46.51.10↔	Verschluss eines doppelläufigen Dünndarm-Stomas		

46.99.10↔	Dekompression des Darmes	48.69.00↔	Sonstige Rektumresektion, n.n.bez.
46.99.50‡↔	Einlegen oder Wechsel einer nicht selbstexpandierenden Prothese am Darm, endoskopisch	48.69.10↔	Sonstige Rektumresektion mit Enterostoma und Blindverschluss
46.99.51↔	Einlegen oder Wechsel einer nicht selbstexpandierenden Prothese am Darm, offen chirurgisch	48.69.11↔	Sonstige Rektumresektion ohne Sphinktererhaltung
46.99.52↔	Einlegen oder Wechsel einer nicht selbstexpandierenden Prothese am Darm, laparoskopisch	48.69.99↔	Sonstige Rektumresektion, sonstige
46.99.60‡↔	Einlegen oder Wechsel einer selbstexpandierenden Prothese am Darm, endoskopisch	48.71↔	Naht einer Rektumverletzung
46.99.61↔	Einlegen oder Wechsel einer selbstexpandierenden Prothese am Darm, offen chirurgisch	48.72↔	Verschluss einer Proktostomie
46.99.62↔	Einlegen oder Wechsel einer selbstexpandierenden Prothese am Darm, laparoskopisch	48.73↔	Verschluss einer anderen rektalen Fistel
46.99.63‡↔	Einlegen oder Wechsel einer selbstexpandierenden Dünnarmschlauchprothese, endoskopisch	48.74↔	Rektorektostomie
46.99.70‡↔	Entfernen einer Prothese am Darm, endoskopisch	48.75↔	Abdominale Rektopexie
46.99.71↔	Entfernen einer Prothese am Darm, offen chirurgisch	48.76.00↔	Sonstige Rektopexie, n.n.bez.
46.99.72↔	Entfernen einer Prothese am Darm, laparoskopisch	48.76.10↔	Rektopexie durch Rectotomia posterior
46.99.80↔	Durchtrennung der Laddschen Bänder	48.76.11↔	Extraanale Mukosaresektion (Rehn-Delorme)
46.99.90‡↔	Sonstige Operationen am Darm, endoskopisch	48.76.99↔	Sonstige Rektopexie, sonstige
46.99.91↔	Sonstige Operationen am Darm, offen chirurgisch	48.79↔	Sonstige Rekonstruktion am Rektum
46.99.92↔	Sonstige Operationen am Darm, laparoskopisch	48.81↔	Inzision am Perirektalgewebe
47.01↔	Laparoskopische Appendektomie	48.82↔	Exzision von Perirektalgewebe
47.09↔	Sonstige Appendektomie	48.91↔	Inzision einer Rektumstriktur
47.11↔	Laparoskopische inzidente Appendektomie	48.92↔	Anorektale Myektomie
47.19↔	Sonstige inzidente Appendektomie	48.93↔	Verschluss einer perirektalen Fistel
47.2↔	Drainage eines Appendixabszesses	49.01↔	Inzision eines Perianalabszesses
47.91↔	Appendikostomie	49.02↔	Sonstige Inzision am Perianalgewebe
47.92↔	Verschluss einer Appendixfistel	49.03↔	Exzision von Marisken
47.99↔	Sonstige Operationen an der Appendix	49.04↔	Sonstige Exzision am Perianalgewebe
48.0↔	Proktotomie	49.11↔	Anale Fistulotomie
48.1↔	Proktostomie	49.12↔	Anale Fistulektomie
48.21↔	Transabdominale Rektosigmoidoskopie	49.39↔	Sonstige lokale Exzision oder Destruktion von Läsion oder Gewebe am Anus
48.22‡↔	Rektosigmoidoskopie durch ein künstliches Stoma	49.43↔	Kauterisierung von Hämorrhoiden
48.24‡↔	Geschlossene [endoskopische] Biopsie am Rektum	49.44↔	Destruktion von Hämorrhoiden durch Kryotherapie
48.25↔	Offene Biopsie am Rektum	49.45↔	Ligatur von Hämorrhoiden
48.26↔	Biopsie am Perirektalgewebe	49.46.00↔	Exzision von Hämorrhoiden, n.n.bez.
48.31‡↔	Radikale Elektrokoagulation von rektaler Läsion oder Gewebe	49.46.10↔	Exzision von Hämorrhoiden, Stapler-Hämorrhoidopexie
48.32‡↔	Sonstige Elektrokoagulation von rektaler Läsion oder Gewebe	49.46.11↔	Exzision von Hämorrhoiden, Ligatur einer A. haemorrhoidalis
48.33‡↔	Laserablation von rektaler Läsion oder Gewebe	49.46.12↔	Exzision von Hämorrhoiden mit plastischer Rekonstruktion
48.34‡↔	Kryochirurgische Destruktion von rektaler Läsion oder Gewebe	49.46.99↔	Exzision von Hämorrhoiden, sonstige
48.35.00↔	Lokale Exzision von rektaler Läsion oder Gewebe, n.n.bez.	49.51↔	Links-laterale anale Sphinkterotomie
48.35.10↔	Lokale Schlingenresektion, submuköse Exzision oder Vollwandexzision (lokal, Segment) von rektaler Läsion oder Gewebe, endoskopisch	49.52↔	Posteriore anale Sphinkterotomie
48.35.11↔	Lokale Schlingenresektion, submuköse Exzision oder Vollwandexzision (lokal) von rektaler Läsion oder Gewebe, sonstiger Zugang (transanal, endoskopisch-mikrochirurgisch)	49.59↔	Sonstige anale Sphinkterotomie
48.35.20↔	Lokale Thermoablation von rektaler Läsion oder Gewebe	49.6↔	Exzision am Anus
48.35.21↔	Photodynamische Therapie von rektaler Läsion oder Gewebe	49.71↔	Naht einer Verletzung am Anus
48.35.29↔	Sonstige lokale Destruktion von rektaler Läsion oder Gewebe	49.72↔	Cerclage am Anus
48.35.99↔	Lokale Exzision von rektaler Läsion oder Gewebe, sonstige	49.73↔	Verschluss einer Analfistel
48.41↔	Submuköse Rektumresektion nach Soave	49.74↔	M. gracilis-Transposition bei Analinkontinenz
48.49↔	Sonstige Rektumresektion mit Durchzugsverfahren	49.75↔	Implantation oder Revision eines künstlichen Analsphinkters
48.5x.00↔	Abdominoperineale Rektumresektion, n.n.bez.	49.76↔	Entfernen eines künstlichen Analsphinkters
48.5x.10↔	Abdominoperineale, abdominosakrale und (sakro-) perineale Rektumresektion	49.79.00↔	Sonstige Rekonstruktion am Analsphinkter, n.n.bez.
48.5x.11↔	Erweiterte abdominoperineale und abdominosakrale Rektumresektion	49.79.10↔	Anteriore Anorektoplastik
48.5x.99↔	Abdominoperineale Rektumresektion, sonstige	49.79.11↔	Posteriore sagittale Anorektoplastik
48.61↔	Transsakrale Rektosigmoidektomie	49.79.12↔	Erweiterte posteriore sagittale Anorektoplastik mit Eingriffen an Nachbarorganen
48.62↔	Anteriore Rektumresektion mit gleichzeitiger Kolostomie	49.79.13↔	Abdominoperineale oder sakroabdominoperineale Durchzugsoperation
48.63.00↔	Sonstige anteriore Rektumresektion, n.n.bez.	49.79.14↔	Anoproktoplastik
48.63.10↔	Sonstige anteriore Rektumresektion, Erweiterte anteriore Resektion	49.79.15↔	Sonstige plastische Rekonstruktion bei anorektalen Anomalien
48.63.99↔	Sonstige anteriore Rektumresektion, sonstige	49.79.99↔	Sonstige Rekonstruktion am Analsphinkter, sonstige
48.64.00↔	Posteriore Rektumresektion, n.n.bez.	50.0↔	Hepatotomie
48.64.10↔	Posteriore Rektumresektion, Posteriore Rektumresektion mit Enterostoma und Blindverschluss	50.11‡↔	Geschlossene [Nadel-] Biopsie an der Leber
48.64.99↔	Posteriore Rektumresektion, sonstige	50.12↔	Offene Biopsie an der Leber
48.65↔	Rektumresektion nach Duhamel	50.14↔	Laparoskopische Leberbiopsie
		50.21↔	Marsupialisation einer Leberläsion
		50.22.00↔	Partielle Hepatektomie, n.n.bez.
		50.22.10↔	Partielle Hepatektomie, Perkutane partielle Hepatektomie (lokale Exzision, Endozystenresektion, Keilresektion)
		50.22.20↔	Partielle Hepatektomie, Endozystenresektion, offen chirurgisch
		50.22.21↔	Partielle Hepatektomie, Endozystenresektion, laparoskopisch
		50.22.30↔	Partielle Hepatektomie, Keilresektion, offen chirurgisch
		50.22.31↔	Partielle Hepatektomie, Keilresektion, laparoskopisch
		50.22.40↔	Partielle Hepatektomie, Resektion eines Lebersegments
		50.22.41↔	Partielle Hepatektomie, Resektion mehrerer nicht zusammenhängender Lebersegmente

50.22.42↔	Partielle Hepatektomie, Partielle Hepatektomie zur Transplantation	51.22.11↔	Cholezystektomie mit operativer Revision der Gallengänge
50.22.99↔	Partielle Hepatektomie, sonstige	51.22.12↔	Erweiterte Cholezystektomie
50.23↔	Offene Exzision von Läsion oder Gewebe an der Leber	51.22.99↔	Cholezystektomie, sonstige
50.24‡↔	Perkutane Exzision von Läsion oder Gewebe an der Leber	51.23↔	Laparoskopische Cholezystektomie
50.25↔	Laparoskopische Exzision von Läsion oder Gewebe an der Leber	51.24↔	Partielle laparoskopische Cholezystektomie
50.26↔	Sonstige und nicht näher bezeichnete Exzision von Läsion oder Gewebe an der Leber	51.31↔	Anastomose zwischen Gallenblase und hepatischen Gängen
50.29.00↔	Sonstige Destruktion einer Läsion der Leber, n.n.bez.	51.32↔	Anastomose zwischen Gallenblase und Darm
50.29.10↔	Perkutane Destruktion einer Läsion der Leber, n.n.bez.	51.33↔	Anastomose zwischen Gallenblase und Pankreas
50.29.11↔	Perkutane Destruktion einer Läsion der Leber durch Alkoholinjektion	51.34↔	Anastomose zwischen Gallenblase und Magen
50.29.12↔	Perkutane Destruktion einer Läsion der Leber durch Thermotherapie	51.35↔	Sonstige Anastomose der Gallenblase
50.29.13↔	Perkutane Destruktion einer Läsion der Leber durch Kryotherapie	51.36↔	Choledochoenterostomie
50.29.14↔	Perkutane Destruktion einer Läsion der Leber durch Laser	51.37↔	Anastomose zwischen Ductus hepaticus und Gastrointestinaltrakt
50.29.19↔	Perkutane Destruktion einer Läsion der Leber, sonstige	51.39↔	Sonstige Gallenganganastomose
50.29.99↔	Sonstige Destruktion einer Läsion der Leber, sonstige	51.41↔	Exploration des Ductus choledochus zur Steinentfernung
50.3x.00↔	Lobektomie der Leber, n.n.bez.	51.42↔	Exploration des Ductus choledochus zur Behebung einer anderen Obstruktion
50.3x.01↔	Lobektomie, Hemihepatektomie, Resektion mehrerer Lebersegmente, ausser zur Transplantation	51.43↔	Einsetzen eines choledochohepatischen Katheters zur Dekompression
50.3x.08↔	Segmentresektion, sonstige oder n.n.bez. anatomische Leberresektion, ausser zur Transplantation	51.49↔	Inzision anderer Gallengänge zur Behebung einer Obstruktion
50.3x.11↔	Lobektomie, Hemihepatektomie, Resektion mehrerer Lebersegmente, zur Lebendorganspende	51.61↔	Exzision eines Zystikusrestes
50.3x.18↔	Sonstige oder n.n.bez. anatomische Leberresektion, zur Transplantation	51.62↔	Exzision der Ampulla Vateri (mit Reimplantation des Ductus choledochus)
50.4x.00↔	Totale Hepatektomie, n.n.bez.	51.63↔	Sonstige Exzision am Ductus choledochus
50.4x.99↔	Totale Hepatektomie, sonstige	51.64.00‡↔	Endoskopische Exzision oder Destruktion einer Läsion oder Gewebe aus Gallenwegen oder Sphinkter Oddii, n.n.bez.
50.51.00↔	Auxiliäre Lebertransplantation, n.n.bez.	51.64.10‡↔	Endoskopische Exzision oder Destruktion einer Läsion oder Gewebe aus Gallenwegen oder Sphinkter Oddii, Elektro-, Thermo- und Kryoablation
50.51.10↔	Auxiliäre Leber-Retransplantation während desselben stationären Aufenthalts	51.64.11‡↔	Endoskopische Exzision oder Destruktion einer Läsion oder Gewebe aus Gallenwegen oder Sphinkter Oddii, Photodynamische Therapie
50.51.99↔	Auxiliäre Lebertransplantation, sonstige	51.64.12‡↔	Endoskopische Exzision oder Destruktion einer Läsion oder Gewebe aus Gallenwegen oder Sphinkter Oddii, Laser
50.59.00↔	Sonstige Lebertransplantation, n.n.bez.	51.64.19‡↔	Endoskopische Exzision oder Destruktion einer Läsion oder Gewebe aus Gallenwegen oder Sphinkter Oddii, sonstige Verfahren
50.59.10↔	Lebertransplantation, gesamtes Organ	51.64.99‡↔	Endoskopische Exzision oder Destruktion einer Läsion oder Gewebe aus Gallenwegen oder Sphinkter Oddii, sonstige
50.59.11↔	Lebertransplantation, Split-Leber	51.69↔	Exzision eines anderen Gallengangs
50.59.20↔	Leber-Retransplantation, gesamtes Organ, während desselben stationären Aufenthalts	51.71↔	Einfache Naht am Ductus choledochus
50.59.21↔	Leber-Retransplantation, Split-Leber, während desselben stationären Aufenthalts	51.72↔	Choledochoplastik
50.59.99↔	Sonstige Lebertransplantation, sonstige	51.79↔	Plastische Rekonstruktion anderer Gallenwege
50.61.00↔	Verschluss einer Leberverletzung, n.n.bez.	51.81↔	Dilatation des Sphincter Oddii
50.61.10↔	Verschluss einer Leberverletzung, durch Naht	51.82‡↔	Pankreatische Sphinkterotomie
50.61.11↔	Verschluss einer Leberverletzung, durch Tamponade	51.83↔	Plastische Rekonstruktion des Sphincter pancreaticus
50.61.12↔	Verschluss einer Leberverletzung, durch Omentumplastik	51.84‡↔	Endoskopische Dilatation von Gallengang und Ampulla Vateri
50.61.99↔	Verschluss einer Leberverletzung, sonstige	51.85‡↔	Endoskopische Sphinkterotomie und Papillotomie
50.69.00↔	Sonstige Rekonstruktion an der Leber, n.n.bez.	51.86‡↔	Endoskopisches Einsetzen eines nasobiliären Drainage-Katheters
50.69.10↔	Sonstige Rekonstruktion an der Leber durch Naht	51.87.00‡↔	Endoskopisches Einsetzen eines Stents in den Gallengang, n.n.bez.
50.69.11↔	Sonstige Rekonstruktion an der Leber durch Tamponade	51.87.10‡↔	Endoskopische Einlage oder Wechsel eines nicht selbstexpandierenden Stents (Prothese) in den Gallengang
50.69.12↔	Sonstige Rekonstruktion an der Leber durch Omentumplastik	51.87.11‡↔	Endoskopische Einlage oder Wechsel von 2 nicht selbstexpandierenden Stents (Prothese) in den Gallengang
50.69.99↔	Sonstige Rekonstruktion an der Leber, sonstige	51.87.12‡↔	Endoskopische Einlage oder Wechsel 3 oder mehreren nicht selbstexpandierenden Stents (Prothesen) in den Gallengang
50.92‡↔	Extrakorporelle Leberassistierung	51.87.20‡↔	Endoskopische Einlage oder Wechsel eines selbstexpandierenden Stents (Prothese) in den Gallengang
50.99.00↔	Sonstige Operation an der Leber, n.n.bez.	51.87.21‡↔	Endoskopische Einlage oder Wechsel von zwei selbstexpandierenden Stents (Prothesen) in den Gallengang
50.99.10↔	Implantation und Wechsel eines Katheterverweilsystems in Leberarterie und Pfortader	51.87.22‡↔	Endoskopische Einlage oder Wechsel von drei oder mehreren selbstexpandierenden Stents (Prothesen) in den Gallengang
50.99.11↔	Entfernung eines Katheterverweilsystems aus Leberarterie und Pfortader	51.87.30‡↔	Endoskopische Einlage oder Wechsel eines selbstexpandierenden beschichteten Stents (Prothese) in den Gallengang
50.99.99↔	Sonstige Operation an der Leber, sonstige	51.87.31‡↔	Endoskopische Einlage oder Wechsel von zwei selbstexpandierenden beschichteten Stents (Prothese) in den Gallengang
51.02↔	Cholezystostomie durch Trokar		
51.03↔	Sonstige Cholezystostomie		
51.04↔	Sonstige Cholezystostomie		
51.10‡↔	Endoskopische retrograde Cholangiopankreatographie [ERCP]		
51.11‡↔	Endoskopische retrograde Cholangiographie [ERC]		
51.13↔	Offene Biopsie an Gallenblase oder Gallengängen		
51.14‡↔	Sonstige geschlossene [endoskopische] Biopsie an Gallengang oder Sphinkter Oddii		
51.21↔	Sonstige partielle Cholezystektomie		
51.22.00↔	Cholezystektomie, n.n.bez.		
51.22.10↔	Cholezystektomie ohne operative Revision der Gallengänge		

51.87.32†↔	Endoskopische Einlage oder Wechsel von drei oder mehreren selbstexpandierenden beschichteten Stents (Prothese) in den Gallengang	51.99.41↔	Sonstige Operation an den Gallenwegen, Einlage oder Wechsel von zwei selbstexpandierenden Stents (Prothesen), offen chirurgisch
51.87.99†↔	Endoskopisches Einsetzen eines Stents in den Gallengang, sonstige	51.99.42↔	Sonstige Operation an den Gallenwegen, Einlage oder Wechsel von drei selbstexpandierenden Stents (Prothesen), offen chirurgisch
51.88†↔	Endoskopische Extraktion von Stein(en) aus den Gallenwegen	51.99.43↔	Sonstige Operation an den Gallenwegen, Einlage oder Wechsel von vier selbstexpandierenden Stents (Prothesen), offen chirurgisch
51.89↔	Sonstige Operationen am Sphincter Oddii	51.99.44↔	Sonstige Operation an den Gallenwegen, Einlage oder Wechsel von fünf selbstexpandierenden Stents (Prothesen), offen chirurgisch
51.91↔	Versorgung einer Gallenblasenverletzung	51.99.45↔	Sonstige Operation an den Gallenwegen, Einlage oder Wechsel von sechs oder mehr selbstexpandierenden Stents (Prothesen), offen chirurgisch
51.92↔	Verschluss einer Cholezystostomie	51.99.50↔	Sonstige Operation an den Gallenwegen, Einlage oder Wechsel eines selbstexpandierenden Stents (Prothese), laparoskopisch
51.93↔	Verschluss einer anderen Gallenfistel	51.99.51↔	Sonstige Operation an den Gallenwegen, Einlage oder Wechsel von zwei selbstexpandierenden Stents (Prothesen), laparoskopisch
51.94↔	Revision einer Gallenwegsanastomose	51.99.52↔	Sonstige Operation an den Gallenwegen, Einlage oder Wechsel von drei selbstexpandierenden Stents (Prothesen), laparoskopisch
51.95.00†↔	Entfernen einer Endoprothese aus dem Gallengang, n.n.bez.	51.99.53↔	Sonstige Operation an den Gallenwegen, Einlage oder Wechsel von vier selbstexpandierenden Stents (Prothesen), laparoskopisch
51.95.10†↔	Entfernen einer Endoprothese aus dem Gallengang, endoskopisch	51.99.54↔	Sonstige Operation an den Gallenwegen, Einlage oder Wechsel von fünf selbstexpandierenden Stents (Prothesen), laparoskopisch
51.95.11†↔	Entfernen einer Endoprothese aus dem Gallengang, perkutan-transhepatisch	51.99.55↔	Sonstige Operation an den Gallenwegen, Einlage oder Wechsel von sechs oder mehr selbstexpandierenden Stents (Prothesen), laparoskopisch
51.95.20↔	Entfernen einer Endoprothese aus dem Gallengang, offen chirurgisch	51.99.90†↔	Sonstige endoskopische Operationen an den Gallenwegen
51.95.21↔	Entfernen einer Endoprothese aus dem Gallengang, laparoskopisch	51.99.91↔	Sonstige Rekonstruktion der Gallenwegen
51.95.99†↔	Entfernen einer Endoprothese aus dem Gallengang, sonstige	51.99.99↔	Sonstige Operation an den Gallenwegen, sonstige
51.96†↔	Perkutane Extraktion von Steinen aus dem Ductus choledochus	52.01.00†↔	Drainage einer Pankreaszyste durch Katheter, n.n.bez.
51.98.10†↔	Sonstige perkutane Massnahmen an den Gallenwegen, Perkutane Inzision an den Gallenwegen	52.01.11†↔	Transgastrale Drainage einer Pankreaszyste, endoskopisch
51.98.11†↔	Sonstige perkutane Massnahmen an den Gallenwegen, Perkutane Extraktion von Steinen aus anderen Gallengängen	52.01.12↔	Transgastrale Drainage einer Pankreaszyste, offen chirurgisch
51.98.12†↔	Sonstige perkutane Massnahmen an den Gallenwegen, Perkutan-transhepatische Einlage einer Drainage in den Gallengang	52.01.13↔	Transgastrale Drainage einer Pankreaszyste, laparoskopisch
51.98.20†↔	Sonstige perkutane Massnahmen an den Gallenwegen, Perkutan-transhepatische Einlage oder Wechsel eines nicht selbstexpandierenden Stents (Prothese)	52.01.21†↔	Transduodenale Drainage einer Pankreaszyste, endoskopisch
51.98.21†↔	Sonstige perkutane Massnahmen an den Gallenwegen, Perkutan-transhepatische Einlage oder Wechsel von mehreren nicht selbstexpandierenden Stents (Prothesen)	52.01.22↔	Transduodenale Drainage einer Pankreaszyste, offen chirurgisch
51.98.30†↔	Sonstige perkutane Massnahmen an den Gallenwegen, Perkutan-transhepatische Einlage oder Wechsel eines selbstexpandierenden Stents (Prothese)	52.01.23↔	Transduodenale Drainage einer Pankreaszyste, laparoskopisch
51.98.31†↔	Sonstige perkutane Massnahmen an den Gallenwegen, Perkutan-transhepatische Einlage oder Wechsel von zwei selbstexpandierenden Stents (Prothesen)	52.01.99†↔	Drainage einer Pankreaszyste durch Katheter, sonstige
51.98.32†↔	Sonstige perkutane Massnahmen an den Gallenwegen, Perkutan-transhepatische Einlage oder Wechsel von drei selbstexpandierenden Stents (Prothesen)	52.09.00↔	Sonstige Pankreatotomie, n.n.bez.
51.98.33†↔	Sonstige perkutane Massnahmen an den Gallenwegen, Perkutan-transhepatische Einlage oder Wechsel von vier selbstexpandierenden Stents (Prothesen)	52.09.10↔	Sonstige Pankreatotomie, Inzision des Pankreas
51.98.34†↔	Sonstige perkutane Massnahmen an den Gallenwegen, Perkutan-transhepatische Einlage oder Wechsel von fünf selbstexpandierenden Stents (Prothesen)	52.09.11↔	Sonstige Pankreatotomie, Inzision des Ductus pancreaticus
51.98.35†↔	Sonstige perkutane Massnahmen an den Gallenwegen, Perkutan-transhepatische Einlage oder Wechsel von sechs und mehr selbstexpandierenden Stents (Prothesen)	52.09.21†↔	Transgastrale Punktion einer Pankreas(pseudo)zyste, endosonographisch
51.99.00↔	Sonstige Operation an den Gallenwegen, n.n.bez.	52.09.22†↔	Transduodenale Punktion einer Pankreas(pseudo)zyste, endosonographisch
51.99.10↔	Extraktion von Steinen aus anderen Gallengängen	52.09.99↔	Sonstige Pankreatotomie, sonstige
51.99.11↔	Destruktion an den Gallengängen	52.12↔	Offene Biopsie am Pankreas
51.99.12↔	Einlage einer Drainage in den Gallengang	52.13†↔	Endoskopische retrograde Pankreatographie [ERP]
51.99.13↔	Blutstillung an den Gallengängen	52.14†↔	Geschlossene [endoskopische] Biopsie am Ductus pancreaticus
51.99.14↔	Revision an den Gallengängen	52.21†↔	Endoskopische Exzision oder Destruktion von Läsion oder Gewebe am Ductus pancreaticus
51.99.20↔	Sonstige Operation an den Gallenwegen, Einlage oder Wechsel eines nicht selbstexpandierenden Stents (Prothese), offen chirurgisch	52.22.00↔	Sonstige Exzision oder Destruktion von Läsion oder Gewebe an Pankreas und an Ductus pancreaticus, n.n.bez.
51.99.21↔	Sonstige Operation an den Gallenwegen, Einlage oder Wechsel von mehreren nicht selbstexpandierenden Stents (Prothesen), offen chirurgisch	52.22.11†↔	Transgastrale Nekrosektomie, endoskopisch
51.99.30↔	Sonstige Operation an den Gallenwegen, Einlage oder Wechsel eines nicht selbstexpandierenden Stents (Prothese), laparoskopisch	52.22.12†↔	Transduodenale Nekrosektomie, endoskopisch
51.99.31↔	Sonstige Operation an den Gallenwegen, Einlage oder Wechsel von mehreren nicht selbstexpandierenden Stents (Prothesen), laparoskopisch	52.22.99↔	Sonstige Exzision oder Destruktion von Läsion oder Gewebe an Pankreas und an Ductus pancreaticus, sonstige
51.99.40↔	Sonstige Operation an den Gallenwegen, Einlage oder Wechsel eines selbstexpandierenden Stents (Prothese), offen chirurgisch	52.3↔	Marsupialisation einer Pankreaszyste
		52.4↔	Interne Drainage einer Pankreaszyste
		52.51.00↔	Proximale Pankreatektomie, n.n.bez.
		52.51.10↔	Proximale Pankreatektomie, pyloruserhaltend
		52.51.20↔	Proximale Pankreatektomie, duodenumhaltend
		52.51.99↔	Proximale Pankreatektomie, sonstige
		52.52↔	Kaudale Pankreatektomie
		52.53↔	Radikale subtotale Pankreatektomie
		52.59↔	Sonstige partielle Pankreatektomie

52.6x.00↔	Totale Pankreatektomie, n.n.bez.	53.14↔	Beidseitige Operation von direkten Inguinalhernien mit Transplantat oder Prothese
52.6x.99↔	Totale Pankreatektomie, sonstige	53.15↔	Beidseitige Operation von indirekten Inguinalhernien mit Transplantat oder Prothese
52.7↔	Radikale Pankreatikoduodenektomie	53.16↔	Beidseitige Operation von Inguinalhernien, einer direkten und einer indirekten mit Transplantat oder Prothese
52.80↔	Pankreastransplantation, n.n.bez.	53.17↔	Beidseitige Operation von Inguinalhernien mit Transplantat oder Prothese, n.n.bez.
52.82↔	Homotransplantat des Pankreas	53.21↔	Einseitige Operation einer Femoralhernie mit Transplantat oder Prothese
52.83.00↔	Heterotransplantat des Pankreas, n.n.bez.	53.29↔	Sonstige einseitige Operation einer Femoralhernie
52.83.10↔	Heterotransplantat des Pankreas, Retransplantation eines Pankreassegmentes während desselben stationären Aufenthalts	53.31↔	Beidseitige Operation einer Femoralhernie mit Transplantat oder Prothese
52.83.11↔	Heterotransplantat des Pankreas, Retransplantation des Pankreas während desselben stationären Aufenthalts	53.39↔	Sonstige beidseitige Operation einer Femoralhernie
52.83.99↔	Heterotransplantat des Pankreas, sonstige	53.41↔	Operation einer Umbilikalhernie mit Transplantat oder Prothese
52.84↔	Autotransplantation von Langerhans-Zellen	53.49↔	Sonstige Operation einer Umbilikalhernie
52.85↔	Allotransplantation von Langerhans-Zellen	53.51↔	Operation einer Narbenhernie
52.86↔	Transplantation von Langerhans-Zellen, nicht näher bezeichnet	53.59↔	Operation einer anderen Hernie der ventralen Bauchwand
52.92↔	Sondierung des Ductus pancreaticus	53.61↔	Operation einer Narbenhernie mit Transplantat oder Prothese
52.93.00‡↔	Endoskopisches Einsetzen und Wechsel eines Stents (Prothese) in den Ductus pancreaticus, n.n.bez.	53.69↔	Operation einer anderen Hernie der ventralen Bauchwand mit Transplantat oder Prothese
52.93.10‡↔	Endoskopisches Einsetzen und Wechsel eines nicht selbstexpandierenden Stents (Prothese) in den Ductus pancreaticus	53.7↔	Operation einer Zwerchfellhernie, abdominaler Zugang
52.93.20‡↔	Endoskopisches Einsetzen und Wechsel eines selbstexpandierenden Stents (Prothese) in den Ductus pancreaticus	53.80↔	Operation einer Zwerchfellhernie durch thorakalen Zugang, n.n.bez.
52.93.99‡↔	Endoskopisches Einsetzen und Wechsel eines Stents (Prothese) in den Ductus pancreaticus, sonstige	53.81↔	Plikatur des Zwerchfells
52.94‡↔	Endoskopische Exzision von Stein(en) aus dem Ductus pancreaticus	53.82↔	Operation einer parasternalen Hernie
52.95.00↔	Sonstige Operation am Pankreas, n.n.bez.	53.9↔	Sonstige Operation einer Hernie
52.95.10↔	Exzision von Stein(en) aus dem Ductus pancreaticus, offen chirurgisch	54.0x.00↔	Inzision an der Bauchwand, n.n.bez.
52.95.11↔	Exzision von Stein(en) aus dem Ductus pancreaticus, laparoskopisch	54.0x.10↔	Inzision an der Bauchwand, Extraperitoneale Drainage der Bauchwand
52.95.20↔	Dilatation des Ductus pancreaticus, laparoskopisch	54.0x.99↔	Inzision an der Bauchwand, sonstige
52.95.30↔	Einlage einer Drainage in den Pankreasgang, offen chirurgisch	54.11↔	Probeparotomie
52.95.31↔	Einlage einer Drainage in den Pankreasgang, laparoskopisch	54.12.00↔	Relaparotomie, n.n.bez.
52.95.40↔	Einlage oder Wechsel eines nicht selbstexpandierenden Stents (Prothese) in den Pankreasgang, offen chirurgisch	54.12.10↔	Relaparotomie, Second-look-Laparotomie
52.95.41↔	Einlage oder Wechsel eines nicht selbstexpandierenden Stents (Prothese) in den Pankreasgang, laparoskopisch	54.12.99↔	Relaparotomie sonstige
52.95.50↔	Einlage oder Wechsel eines selbstexpandierenden Stents (Prothese) in den Pankreasgang, offen chirurgisch	54.19.00↔	Sonstige Laparotomie, n.n.bez.
52.95.51↔	Einlage oder Wechsel eines selbstexpandierenden Stents (Prothese) in den Pankreasgang, laparoskopisch	54.19.10↔	Sonstige Laparotomie, Laparotomie mit Drainage
52.95.60↔	Plastische Rekonstruktion des Ductus pancreaticus, laparoskopisch	54.19.99↔	Sonstige Laparotomie, sonstige
52.95.70↔	Plastische Rekonstruktion des Pankreas	54.21.00↔	Laparoskopie, n.n.bez.
52.95.90↔	Sonstige endoskopische Operation am Pankreas	54.21.10↔	Laparoskopie, Diagnostische Laparoskopie
52.95.99↔	Sonstige Operation am Pankreas, sonstige	54.21.20↔	Laparoskopie, Zugangsweg für chirurgische (therapeutische) Interventionen
52.96↔	Anastomose des Pankreas	54.21.30↔	Laparoskopie, Laparoskopie mit Drainage
52.97‡↔	Endoskopisches Einsetzen eines nasopankreatischen Drainagekatheters	54.21.99↔	Laparoskopie, sonstige
52.98‡↔	Endoskopische Dilatation des Ductus pancreaticus	54.23↔	Biopsie am Peritoneum
52.99.00↔	Sonstige offene Operation am Pankreas, n.n.bez.	54.3x.00↔	Exzision oder Destruktion von Läsion oder Gewebe an Bauchwand oder Nabel, n.n.bez.
52.99.10↔	Sonstige offene Operation am Pankreas, Dilatation des Ductus pancreaticus	54.3x.10↔	Omphalektomie
52.99.20↔	Sonstige offene Operation am Pankreas, Plastische Rekonstruktion des Ductus pancreaticus	54.3x.19↔	Sonstige Exzision von Läsion oder Gewebe an Bauchwand oder Nabel
52.99.99↔	Sonstige offene Operation am Pankreas, sonstige	54.3x.20↔	Destruktion von Läsion oder Gewebe an Bauchwand oder Nabel
53.00↔	Einseitige Operation einer Inguinalhernie, n.n.bez.	54.3x.99↔	Exzision oder Destruktion von Läsion oder Gewebe an Bauchwand oder Nabel, sonstige
53.01↔	Einseitige Operation einer direkten Inguinalhernie	54.4x.00↔	Exzision oder Destruktion von Peritonealgewebe, n.n.bez.
53.02↔	Einseitige Operation einer indirekten Inguinalhernie	54.4x.10↔	Exzision von Appendices epiploicae
53.03↔	Einseitige Operation einer direkten Inguinalhernie mit Transplantat oder Prothese	54.4x.11↔	Exzision von Mesenterium
53.04↔	Operation einer indirekten Inguinalhernie mit Transplantat oder Prothese	54.4x.12↔	Exzision von Omentum
53.05↔	Operation einer Inguinalhernie mit Transplantat oder Prothese, n.n.bez.	54.4x.99↔	Exzision oder Destruktion von Peritonealgewebe, sonstige
53.10↔	Beidseitige Operation von Inguinalhernien, n.n.bez.	54.51↔	Laparoskopische Lösung von peritonealen Adhäsionen
53.11↔	Beidseitige Operation von direkten Inguinalhernien	54.59↔	Sonstige Lösung von peritonealen Adhäsionen
53.12↔	Beidseitige Operation von indirekten Inguinalhernien	54.62↔	Verzögerter Verschluss einer granulierenden Abdominalwunde
53.13↔	Beidseitige Operation von Inguinalhernien, einer direkten und einer indirekten	54.63.00↔	Sonstige Naht an der Bauchwand, n.n.bez.
		54.63.10↔	Sonstige Naht an der Bauchwand, Naht einer Verletzung an der Bauchwand
		54.63.99↔	Sonstige Naht an der Bauchwand, sonstige
		54.64.00↔	Naht am Peritoneum, n.n.bez.
		54.64.10↔	Naht am Peritoneum, Naht von Mesenterium, Omentum majus oder minus (nach Verletzung)
		54.64.99↔	Naht am Peritoneum, sonstige
		54.71.00↔	Versorgung einer Gastroschisis, n.n.bez.
		54.71.10↔	Versorgung einer Gastroschisis, mit Transplantat oder Prothese

54.71.99↔	Versorgung einer Gastroschisis, sonstige	55.01.11↔	Nephrotomie, offen chirurgisch
54.72↔	Sonstige Rekonstruktion an der Bauchwand	55.01.12↔	Nephrotomie, offen chirurgisch zur Exploration
54.73↔	Sonstige Rekonstruktion am Peritoneum	55.01.13↔	Nephrotomie, offen chirurgisch zur Punktion einer Zyste
54.74↔	Sonstige Rekonstruktion am Omentum	55.01.99‡↔	Nephrotomie, sonstige
54.75↔	Sonstige Rekonstruktion am Mesenterium	55.02.00‡↔	Nephrostomie, n.n.bez.
54.92↔	Entfernen eines Fremdkörpers aus der Peritonealhöhle	55.02.10‡↔	Nephrostomie, perkutan-transrenal
54.93‡↔	Formung einer kutaneoperitonealen Fistel	55.02.11↔	Nephrostomie, offen chirurgisch
54.94↔	Formung eines peritoneovaskulären Shunts	55.02.99‡↔	Nephrostomie, sonstige
54.95‡↔	Inzision des Peritoneums	55.03.00‡↔	Perkutane Nephrostomie ohne Desintegration von Steinmaterial, n.n.bez.
54.98.00‡↔	Unterstützung resp. Ersatz der Nierenfunktion durch Peritonealdialyse: n.n.bez.	55.03.10‡↔	Perkutane Nephrostomie ohne Desintegration von Steinmaterial, Entfernung von Harnstein(en) aus dem Nierenbecken
54.98.09‡↔	Unterstützung resp. Ersatz der Nierenfunktion durch Peritonealdialyse: sonstige	55.03.11‡↔	Perkutane Nephrostomie ohne Desintegration von Steinmaterial, Entfernung von Harnstein(en) aus dem Ureter
54.98.11‡↔	Unterstützung resp. Ersatz der Nierenfunktion durch Peritonealdialyse: intermittierend, maschinell unterstützt (IPD)	55.03.99‡↔	Perkutane Nephrostomie ohne Desintegration von Steinmaterial, sonstige
54.98.20‡↔	Unterstützung resp. Ersatz der Nierenfunktion durch Peritonealdialyse: kontinuierlich, nicht maschinell unterstützt (CAPD), n.n.bez.	55.04.00‡↔	Perkutane Nephrostomie mit Desintegration von Steinmaterial, n.n.bez.
54.98.21‡↔	Unterstützung resp. Ersatz der Nierenfunktion durch Peritonealdialyse: kontinuierlich, nicht maschinell unterstützt (CAPD): Bis 24 Stunden	55.04.10‡↔	Perkutane Nephrostomie mit Desintegration von Steinmaterial, Entfernung von Harnstein(en) aus dem Nierenbecken
54.98.22‡↔	Unterstützung resp. Ersatz der Nierenfunktion durch Peritonealdialyse: kontinuierlich, nicht maschinell unterstützt (CAPD): Mehr als 24 bis 72 Stunden	55.04.11‡↔	Perkutane Nephrostomie mit Desintegration von Steinmaterial, Entfernung von Harnstein(en) aus dem Ureter
54.98.23‡↔	Unterstützung resp. Ersatz der Nierenfunktion durch Peritonealdialyse: kontinuierlich, nicht maschinell unterstützt (CAPD): Mehr als 72 bis 144 Stunden	55.04.99‡↔	Perkutane Nephrostomie mit Desintegration von Steinmaterial, sonstige
54.98.24‡↔	Unterstützung resp. Ersatz der Nierenfunktion durch Peritonealdialyse: kontinuierlich, nicht maschinell unterstützt (CAPD): Mehr als 144 bis 264 Stunden	55.05‡↔	Perkutan-transrenale Erweiterung des pyeloureteralen Ueberganges
54.98.25‡↔	Unterstützung resp. Ersatz der Nierenfunktion durch Peritonealdialyse: kontinuierlich, nicht maschinell unterstützt (CAPD): Mehr als 264 bis 432 Stunden	55.11↔	Pyelotomie
54.98.29‡↔	Peritonealdialyse: kontinuierlich, nicht maschinell unterstützt (CAPD): Mehr Stunden	55.12↔	Pyelostomie
54.98.30‡↔	Unterstützung resp. Ersatz der Nierenfunktion durch Peritonealdialyse: kontinuierlich, maschinell unterstützt (APD), mit Zusatzgeräten, n.n.bez.	55.21‡↔	Nephroskopie
54.98.31‡↔	Unterstützung resp. Ersatz der Nierenfunktion durch Peritonealdialyse: kontinuierlich, maschinell unterstützt (APD), mit Zusatzgeräten: Bis 24 Stunden	55.22‡↔	Pyeloskopie
54.98.32‡↔	Unterstützung resp. Ersatz der Nierenfunktion durch Peritonealdialyse: kontinuierlich, maschinell unterstützt (APD), mit Zusatzgeräten: Mehr als 24 bis 72 Stunden	55.23‡↔	Geschlossene [perkutan] [Nadel-] Biopsie an der Niere
54.98.33‡↔	Unterstützung resp. Ersatz der Nierenfunktion durch Peritonealdialyse: kontinuierlich, maschinell unterstützt (APD), mit Zusatzgeräten: Mehr als 72 bis 144 Stunden	55.24↔	Offene Nierenbiopsie
54.98.34‡↔	Unterstützung resp. Ersatz der Nierenfunktion durch Peritonealdialyse: kontinuierlich, maschinell unterstützt (APD), mit Zusatzgeräten: Mehr als 144 bis 264 Stunden	55.31↔	Marsupialisation einer Läsion an der Niere
54.98.35‡↔	Unterstützung resp. Ersatz der Nierenfunktion durch Peritonealdialyse: kontinuierlich, maschinell unterstützt (APD), mit Zusatzgeräten: Mehr als 264 bis 432 Stunden	55.32↔	Offene Exzision von Läsion oder Gewebe an der Niere
54.98.39‡↔	Peritonealdialyse: kontinuierlich, maschinell unterstützt (APD), mit Zusatzgeräten: Mehr Stunden	55.33‡↔	Perkutane Exzision von Läsion oder Gewebe an der Niere
54.99.00↔	Sonstige Operationen in der Abdominal-Region, n.n.bez.	55.34↔	Laparoskopische Exzision von Läsion oder Gewebe an der Niere
54.99.30↔	Sonstige Operationen in der Abdominal-Region, Resektion von Gewebe in der Bauchregion ohne sichere Organzuordnung	55.35‡↔	Sonstige und nicht näher bezeichnete Ablation von Läsion oder Gewebe an der Niere
54.99.40↔	Sonstige Operationen in der Abdominal-Region, Revision einer kutaneoperitonealen Fistel (Katheterverweilsystem)	55.39.00↔	Sonstige lokale Exzision oder Destruktion von Läsion oder Gewebe an der Niere, n.n.bez.
54.99.41↔	Sonstige Operationen in der Abdominal-Region, Entfernung oder Verschluss einer kutaneoperitonealen Fistel (Katheterverweilsystem)	55.39.10↔	Sonstige lokale Exzision oder Destruktion von Läsion oder Gewebe an der Niere, Exzision ureterorenoskopisch
54.99.50↔	Sonstige Operationen in der Abdominal-Region, Anlegen eines temporären Bauchwandverschlusses	55.39.20↔	Sonstige lokale Exzision oder Destruktion von Läsion oder Gewebe an der Niere, Destruktion, perkutan-transrenal
54.99.60↔	Sonstige Operationen in der Abdominal-Region, Lumbotomie	55.39.21↔	Sonstige lokale Exzision oder Destruktion von Läsion oder Gewebe an der Niere, Destruktion, ureterorenoskopisch
54.99.61↔	Sonstige Operationen in der Abdominal-Region, Relumbotomie	55.39.22↔	Sonstige lokale Exzision oder Destruktion von Läsion oder Gewebe an der Niere, Destruktion, offen chirurgisch
54.99.80↔	Einsetzen von Kathetern und automatischer, programmierbarer und wiederaufladbarer Pumpe zur kontinuierlichen Aszitesdrainage	55.39.23↔	Sonstige lokale Exzision oder Destruktion von Läsion oder Gewebe an der Niere, Destruktion, laparoskopisch
54.99.99↔	Sonstige Operationen in der Abdominal-Region, sonstige	55.39.29↔	Sonstige lokale Exzision oder Destruktion von Läsion oder Gewebe an der Niere, Destruktion, sonstiger Zugang
55.01.00‡↔	Nephrotomie, n.n.bez.	55.39.99↔	Sonstige lokale Exzision oder Destruktion von Läsion oder Gewebe an der Niere, sonstige
55.01.10‡↔	Nephrotomie, perkutan-transrenal	55.4↔	Partielle Nephrektomie
		55.51.00↔	Nephroureterektomie, n.n.bez.
		55.51.01↔	Nephroureterektomie, ausser zur Transplantation
		55.51.02↔	Nephrektomie zur Transplantation, Lebendspende
		55.51.99↔	Nephroureterektomie, sonstige
		55.52↔	Nephrektomie einer belassenen Niere
		55.53↔	Entfernen einer transplantierten oder abgestossenen Niere
		55.54↔	Beidseitige Nephrektomie
		55.61↔	Autotransplantation einer Niere
		55.69.00↔	Sonstige Nierentransplantation, n.n.bez.
		55.69.10↔	Sonstige Nierentransplantation, allogene
		55.69.20↔	Sonstige Nierentransplantation, syngene
		55.69.30↔	Sonstige Nierentransplantation, En-bloc-Transplantat
		55.69.40↔	Sonstige Nierentransplantation, Nieren-Retransplantation während desselben stationären Aufenthaltes
		55.69.99↔	Sonstige Nierentransplantation, sonstige
		55.7↔	Nephropexie

55.81↔	Naht einer Rissverletzung an der Niere	56.51.30↔	Aufbau einer kutanen Ureteroileostomie, mit Darmreservoir (kontinentes Stoma)
55.82↔	Verschluss einer Nephrostomie und Pyelostomie	56.51.99↔	Aufbau einer kutanen Ureteroileostomie, sonstige
55.83↔	Verschluss von anderen Nierenfisteln	56.52.00↔	Revision einer kutanen Ureteroileostomie, n.n.bez.
55.84↔	Reposition einer Nierenstiel-Torsion	56.52.10↔	Revision einer kutanen Ureteroileostomie, mit Darminterponat [Conduit]
55.85↔	Symphysiotomie einer Hufeisenniere	56.52.20↔	Revision einer kutanen Ureteroileostomie, mit Darmreservoir (kontinentes Stoma)
55.86↔	Anastomose an der Niere	56.52.99↔	Revision einer kutanen Ureteroileostomie, sonstige
55.87↔	Plastische Rekonstruktion am pyeloureteralen Übergang	56.61.00↔	Aufbau einer anderen kutanen Ureterostomie, n.n.bez.
55.89↔	Sonstige plastische Rekonstruktion an der Niere	56.61.10↔	Aufbau einer anderen kutanen Ureterostomie, Ureterokutaneostomie und Transureterokutaneostomie, laparoskopisch
55.91↔	Nierendekapsulation	56.61.20↔	Aufbau einer anderen kutanen Ureterostomie, Umwandlung einer anderen supravescikalen Harnableitung in eine kutane Ureterostomie
55.92‡↔	Perkutane Aspiration an der Niere (Nierenbecken)	56.61.99↔	Aufbau einer anderen kutanen Ureterostomie, sonstige
55.93‡↔	Ersetzen einer Nephrostomie-Kanüle	56.62↔	Revision einer anderen kutanen Ureterostomie
55.94‡↔	Ersetzen einer Pyelostomie-Kanüle	56.71.00↔	Harnableitung in den Darm, n.n.bez.
55.96↔	Sonstige Injektion einer therapeutischen Substanz in eine Niere	56.71.10↔	Ureterosigmoideostomie mit Reservoirbildung, offen chirurgisch
55.99.00↔	Sonstige Operationen an der Niere, n.n.bez.	56.71.11↔	Ureterosigmoideostomie mit Reservoirbildung, laparoskopisch
55.99.10↔	Sonstige Operationen an der Niere, Revisionsoperation an der Niere	56.71.20↔	Umwandlung einer anderen supravescikalen Harnableitung in eine Harnableitung in den Darm
55.99.99↔	Sonstige Operationen an der Niere, sonstige	56.71.99↔	Harnableitung in den Darm, sonstige
56.0x.00↔	Transurethrales Entfernen einer Obstruktion von Ureter und Nierenbecken, n.n.bez.	56.72↔	Revision einer ureterointestinalen Anastomose
56.0x.10↔	Transurethrales Entfernen einer Obstruktion von Ureter und Nierenbecken, Entfernung eines Harnsteines	56.73↔	Nephrozystanastomose, n.n.bez.
56.0x.11↔	Transurethrales Entfernen einer Obstruktion von Ureter und Nierenbecken, Entfernung eines Fremdkörpers	56.74.00↔	Ureterozystoneostomie, n.n.bez.
56.0x.99↔	Transurethrales Entfernen einer Obstruktion von Ureter und Nierenbecken, sonstige	56.74.10↔	Ureterozystoneostomie, Isolierte Antirefluxplastik (z.B. nach Lich-Gregoir), offen chirurgisch
56.1x.00↔	Ureterale Meatotomie, n.n.bez.	56.74.11↔	Ureterozystoneostomie, Isolierte Antirefluxplastik (z.B. nach Lich-Gregoir), laparoskopisch
56.1x.10↔	Ureterale Meatotomie, perkutan-transvesikal	56.74.20↔	Ureterozystoneostomie, mit Uretermodellage
56.1x.11↔	Ureterale Meatotomie, transurethral	56.74.99↔	Ureterozystoneostomie, sonstige
56.1x.12↔	Ureterale Meatotomie, offen-chirurgisch	56.75↔	Transureteroureterostomie
56.1x.99↔	Ureterale Meatotomie, sonstige	56.79↔	Sonstige Anastomose eines Ureters oder Harnableitung
56.2x.00↔	Ureterotomie, n.n.bez.	56.81↔	Lösung von intraluminalen Adhäsionen im Ureter
56.2x.10↔	Ureterotomie, perkutan-transrenal	56.82↔	Naht einer Ureterverletzung
56.2x.11↔	Ureterotomie, perkutan-transrenal mit Entfernung eines Harnsteines	56.83↔	Verschluss einer Ureterostomie
56.2x.20↔	Ureterotomie, ureterorenoskopisch	56.84.00↔	Verschluss einer anderen Ureterfistel, n.n.bez.
56.2x.30↔	Ureterotomie, offen chirurgisch	56.84.10↔	Verschluss einer Ureter-Darm-Fistel, offen chirurgisch
56.2x.40↔	Ureterotomie, laparoskopisch	56.84.11↔	Verschluss einer Ureter-Darm-Fistel, laparoskopisch
56.2x.99↔	Ureterotomie, sonstige	56.84.20↔	Verschluss einer ureterovaginale Fistel, offen chirurgisch
56.31‡↔	Ureteroskopie	56.84.21↔	Verschluss einer ureterovaginale Fistel, laparoskopisch
56.33‡↔	Geschlossene endoskopische Biopsie am Ureter	56.84.22↔	Verschluss einer ureterovaginale Fistel, vaginal
56.34↔	Offene Ureterbiopsie	56.84.99↔	Verschluss einer anderen Ureterfistel, sonstige
56.40↔	Ureterektomie, n.n.bez.	56.85↔	Ureteropexie
56.41.00↔	Partielle Ureterektomie, n.n.bez.	56.86↔	Entfernen einer Ureterligatur
56.41.10↔	Partielle Ureterektomie, Resektion des Ureterostiums, perkutan-transvesikal	56.89↔	Sonstige plastische Rekonstruktion an einem Ureter
56.41.11↔	Partielle Ureterektomie, Resektion des Ureterostiums, transurethral	56.91‡↔	Dilatation des Ureterostiums
56.41.12↔	Partielle Ureterektomie, Resektion des Ureterostiums, offen chirurgisch	56.92↔	Implantation eines elektronischen Ureterstimulators
56.41.20↔	Partielle Ureterektomie, offen chirurgisch	56.93↔	Ersetzen eines elektronischen Ureterstimulators
56.41.21↔	Partielle Ureterektomie, laparoskopisch	56.94↔	Entfernen eines elektronischen Ureterstimulators
56.41.30↔	Partielle Ureterektomie, Resektion eines Ureterstumpfes	56.95↔	Ligatur an einem Ureter
56.41.40↔	Resektion einer Ureterozele, transurethral	56.99.00↔	Sonstige Operationen an einem Ureter, n.n.bez.
56.41.41↔	Resektion einer Ureterozele, offen chirurgisch	56.99.10↔	Freilegung des Ureters (zur Exploration)
56.41.49↔	Resektion einer Ureterozele, sonstiger Zugang	56.99.20↔	Revisionsoperation am Ureter, offen chirurgisch
56.41.99↔	Partielle Ureterektomie, sonstige	56.99.21↔	Revisionsoperation am Ureter, sonstiger Zugang
56.42↔	Totale Ureterektomie	56.99.30↔	Sonstige Operationen an einem Ureter, Injektion bei Ostiuminsuffizienz, transurethral
56.51.00↔	Aufbau einer kutanen Ureteroileostomie, n.n.bez.	56.99.31↔	Sonstige Operationen an einem Ureter, Injektion bei Ostiuminsuffizienz, offen chirurgisch
56.51.10↔	Aufbau einer kutanen Ureteroileostomie, Ureteroileokutaneostomie [Ileum-Conduit] oder Ureterokolokutaneostomie [Kolon-/Sigma-Conduit], offen chirurgisch	56.99.32↔	Sonstige Operationen an einem Ureter, Injektion bei Ostiuminsuffizienz, sonstiger Zugang
56.51.11↔	Aufbau einer kutanen Ureteroileostomie, Ureteroileokutaneostomie [Ileum-Conduit] oder Ureterokolokutaneostomie [Kolon-/Sigma-Conduit], laparoskopisch	56.99.99↔	Sonstige Operationen an einem Ureter, sonstige
56.51.12↔	Aufbau einer kutanen Ureteroileostomie, mit Darminterponat [Conduit] (nicht kontinentes Stoma), sonstiger Zugang	57.0x.00‡↔	Transurethrale Drainage der Harnblase, n.n.bez.
56.51.20↔	Aufbau einer kutanen Ureteroileostomie, Umwandlung einer anderen supravescikalen Harnableitung in eine kutane Ureteroileostomie	57.0x.10‡↔	Transurethrale Drainage der Harnblase, Entfernung eines Harnsteines
		57.0x.11‡↔	Transurethrale Drainage der Harnblase, Entfernung eines Fremdkörpers
		57.0x.12‡↔	Transurethrale Drainage der Harnblase, Operative Ausräumung einer Harnblasentamponade

57.0x.99†↔	Transurethrale Drainage der Harnblase, sonstige	57.71.41↔	Radikale Zystektomie, mit Urethrektomie, bei der Frau, laparoskopisch
57.12↔	Lösung von intraluminalen Adhäsionen mit Inzision an der Harnblase	57.71.50↔	Radikale Zystektomie, Becken-Eviszeration (Exenteration) beim Mann, offen chirurgisch
57.19.10†↔	Sonstige Zystotomie, Endoskopische Entfernung eines Harnsteines, perkutan-transvesikal	57.71.51↔	Radikale Zystektomie, Becken-Eviszeration (Exenteration) beim Mann, laparoskopisch
57.19.11†↔	Sonstige Zystotomie, Endoskopische Entfernung eines Fremdkörpers, perkutan-transvesikal	57.71.99↔	Radikale Zystektomie, sonstige
57.19.21†↔	Sonstige Zystotomie, Zystotomie (Sectio alta), mit Entfernung eines Steines	57.79.00↔	Sonstige totale Zystektomie, n.n.bez.
57.19.22†↔	Sonstige Zystotomie, Zystotomie (Sectio alta), mit Entfernung eines Fremdkörpers	57.79.10↔	Sonstige totale Zystektomie, Einfache Zystektomie, beim Mann, offen chirurgisch
57.19.23†↔	Sonstige Zystotomie, Zystotomie (Sectio alta), mit Ausräumung einer Blasentamponade	57.79.11↔	Sonstige totale Zystektomie, Einfache Zystektomie, beim Mann, laparoskopisch
57.21↔	Vesikostomie	57.79.20↔	Sonstige totale Zystektomie, Einfache Zystektomie, bei der Frau, offen chirurgisch
57.22↔	Revision einer Vesikostomie	57.79.21↔	Sonstige totale Zystektomie, Einfache Zystektomie, bei der Frau, laparoskopisch
57.32†↔	Sonstige Zystoskopie	57.79.99↔	Sonstige totale Zystektomie, sonstige
57.34↔	Offene Biopsie der Harnblase	57.81↔	Naht einer Harnblasenverletzung
57.41↔	Transurethrale Lösung von intraluminalen Adhäsionen	57.82↔	Verschluss einer Zystostomie
57.49.00↔	Sonstige transurethrale Exzision oder Destruktion von Läsion oder Gewebe der Harnblase, n.n.bez.	57.83↔	Verschluss einer vesikointestinalen Fistel
57.49.11↔	Sonstige transurethrale Exzision oder Destruktion von Läsion oder Gewebe der Harnblase, Destruktion, transurethral	57.84.00↔	Verschluss einer anderen Harnblasenfistel, n.n.bez.
57.49.12↔	Sonstige transurethrale Exzision oder Destruktion von Läsion oder Gewebe der Harnblase, Resektion, transurethral	57.84.10↔	Verschluss einer vesikovaginalen Fistel, offen chirurgisch (abdominal)
57.49.99↔	Sonstige transurethrale Exzision oder Destruktion von Läsion oder Gewebe der Harnblase, sonstige	57.84.11↔	Verschluss einer vesikovaginalen Fistel, vaginal
57.51↔	Exzision des Urachus	57.84.12↔	Verschluss einer vesikovaginalen Fistel, transvesikal
57.58↔	Laparoskopische Exzision oder Destruktion von anderer Läsion oder Gewebe an der Harnblase	57.84.13↔	Verschluss einer vesikovaginalen Fistel, laparoskopisch
57.59.00↔	Offene Exzision oder Destruktion von anderer Läsion oder Gewebe an der Harnblase, n.n.bez.	57.84.20↔	Verschluss einer vesikokutanen Fistel, offen chirurgisch
57.59.10↔	Offene Exzision oder Destruktion von anderer Läsion oder Gewebe an der Harnblase, Exzision, offen chirurgisch	57.84.21↔	Verschluss einer vesikokutanen Fistel, laparoskopisch
57.59.20↔	Offene Exzision oder Destruktion von anderer Läsion oder Gewebe an der Harnblase, Myektomie	57.84.99↔	Verschluss einer anderen Harnblasenfistel, sonstige
57.59.99↔	Offene Exzision oder Destruktion von anderer Läsion oder Gewebe an der Harnblase, sonstige	57.85↔	Zystourethroplastik und plastische Rekonstruktion am Harnblasenhals
57.6x.00↔	Partielle Zystektomie, n.n.bez.	57.86↔	Plastische Rekonstruktion bei Exstrophie der Harnblase
57.6x.10↔	Partielle Zystektomie, ohne Ureterneointplantation, offen chirurgisch	57.87.00↔	Rekonstruktion an der Harnblase, n.n.bez.
57.6x.11↔	Partielle Zystektomie, ohne Ureterneointplantation, laparoskopisch	57.87.10↔	Rekonstruktion an der Harnblase, mit Ileum, Kolon oder Magen, offen chirurgisch
57.6x.12↔	Partielle Zystektomie, mit einseitiger oder beidseitiger Ureterneointplantation, offen chirurgisch	57.87.11↔	Rekonstruktion an der Harnblase, mit Ileum, Kolon oder Magen, laparoskopisch
57.6x.13↔	Partielle Zystektomie, mit einseitiger oder beidseitiger Ureterneointplantation, laparoskopisch	57.87.20↔	Umwandlung einer anderen supravescikalen Harnableitung in eine Ersatzharnblase, offen chirurgisch
57.6x.20↔	Partielle Zystektomie, Supratrigonale oder subtotale Resektion, ohne Ureterneointplantation, offen chirurgisch	57.87.21↔	Umwandlung einer anderen supravescikalen Harnableitung in eine Ersatzharnblase, laparoskopisch
57.6x.21↔	Partielle Zystektomie, Supratrigonale oder subtotale Resektion, ohne Ureterneointplantation, laparoskopisch	57.87.30↔	Reduktionsplastik der Harnblase, offen chirurgisch
57.6x.22↔	Partielle Zystektomie, Supratrigonale oder subtotale Resektion mit einseitiger oder beidseitiger Ureterneointplantation, offen chirurgisch	57.87.31↔	Reduktionsplastik der Harnblase, laparoskopisch
57.6x.23↔	Partielle Zystektomie, Supratrigonale oder subtotale Resektion mit einseitiger oder beidseitiger Ureterneointplantation, laparoskopisch	57.87.40↔	Augmentation der Harnblase, offen chirurgisch
57.6x.99↔	Partielle Zystektomie, sonstige	57.87.41↔	Augmentation der Harnblase, laparoskopisch
57.71.00↔	Radikale Zystektomie, n.n.bez.	57.87.99↔	Rekonstruktion an der Harnblase, sonstige
57.71.10↔	Radikale Zystektomie, ohne Urethrektomie, beim Mann, offen chirurgisch	57.88↔	Sonstige Anastomose an der Harnblase
57.71.11↔	Radikale Zystektomie, ohne Urethrektomie, beim Mann, laparoskopisch	57.89↔	Sonstige plastische Rekonstruktion an der Harnblase
57.71.20↔	Radikale Zystektomie, mit Urethrektomie, beim Mann, offen chirurgisch	57.91↔	Sphinkterotomie an der Harnblase
57.71.21↔	Radikale Zystektomie, mit Urethrektomie, beim Mann, laparoskopisch	57.92↔	Dilatation am Harnblasenhals
57.71.30↔	Radikale Zystektomie, ohne Urethrektomie, bei der Frau, offen chirurgisch	57.93.00↔	(Postoperative) Blutstillung an der Harnblase, n.n.bez.
57.71.31↔	Radikale Zystektomie, ohne Urethrektomie, bei der Frau, laparoskopisch	57.93.10↔	(Postoperative) Blutstillung an der Harnblase, perkutan
57.71.40↔	Radikale Zystektomie, mit Urethrektomie, bei der Frau, offen chirurgisch	57.93.11↔	(Postoperative) Blutstillung an der Harnblase, transurethral
		57.93.12↔	(Postoperative) Blutstillung an der Harnblase, offen chirurgisch
		57.93.13↔	(Postoperative) Blutstillung an der Harnblase, laparoskopisch
		57.93.14↔	(Postoperative) Blutstillung an der Harnblase, über ein Stoma
		57.93.99↔	(Postoperative) Blutstillung an der Harnblase, sonstige
		57.96↔	Implantation eines elektronischen Blasenstimulators
		57.97↔	Ersetzen eines elektronischen Blasenstimulators
		57.98↔	Entfernen eines elektronischen Blasenstimulators
		57.99.00↔	Sonstige Operationen an der Harnblase, n.n.bez.
		57.99.10↔	Entfernung eines Steines aus einer Ersatzharnblase, offen chirurgisch oder laparoskopisch
		57.99.11↔	Entfernung eines Steines aus einer Ersatzharnblase, transurethral, perkutan, über ein Stoma oder sonstige
		57.99.12↔	Entfernung eines Fremdkörpers aus einer Ersatzharnblase, offen chirurgisch oder laparoskopisch
		57.99.13↔	Entfernung eines Fremdkörpers aus einer Ersatzharnblase, transurethral, perkutan, über ein Stoma oder sonstige
		57.99.14↔	Entfernung von Schleim aus einer Ersatzharnblase, offen chirurgisch oder laparoskopisch

57.99.15↔	Entfernung von Schleim aus einer Ersatzharnblase, transurethral, perkutan, über ein Stoma oder sonstige	58.49.11↔	Einzeitige plastische Rekonstruktion der Urethra, mit Mund- oder Harnblasenschleimhaut, sonstige Rekonstruktion
57.99.16↔	Exzision von erkranktem Gewebe aus einer Ersatzharnblase, offen chirurgisch, laparoskopisch oder perkutan	58.49.20↔	Zweizeitige plastische Rekonstruktion der Urethra, erste Sitzung, mit Präputial- oder Penishaut
57.99.17↔	Exzision von erkranktem Gewebe aus einer Ersatzharnblase, transurethral, über ein Stoma oder sonstige	58.49.21↔	Zweizeitige plastische Rekonstruktion der Urethra, erste Sitzung, mit Mund- oder Harnblasenschleimhaut
57.99.20↔	Injektionsbehandlung an der Harnblase, perkutan	58.49.29↔	Sonstige plastische Rekonstruktion der Urethra, zweizeitig, erste Sitzung, sonstige Rekonstruktion
57.99.21↔	Injektionsbehandlung an der Harnblase, transurethral	58.49.30↔	Zweizeitige plastische Rekonstruktion der Urethra, zweite Sitzung, n.n.bez.
57.99.22↔	Injektionsbehandlung an der Harnblase, offen chirurgisch	58.49.31↔	Zweizeitige plastische Rekonstruktion der Urethra, zweite Sitzung, mit Präputial- oder Penishaut
57.99.23↔	Injektionsbehandlung an der Harnblase, laparoskopisch	58.49.33↔	Zweizeitige plastische Rekonstruktion der Urethra, zweite Sitzung, mit Mund- oder Harnblasenschleimhaut
57.99.24↔	Injektionsbehandlung an der Harnblase, über ein Stoma	58.49.39↔	Zweizeitige plastische Rekonstruktion der Urethra, zweite Sitzung, sonstige
57.99.30↔	Revision an der Harnblase, perkutan	58.49.40↔	Revision einer plastischen Rekonstruktion an der Urethra
57.99.31↔	Revision an der Harnblase, transurethral	58.49.99↔	Sonstige plastische Rekonstruktion an der Urethra, sonstige
57.99.32↔	Revision an der Harnblase, offen chirurgisch	58.5x.00↔	Lösung einer Urethrastriktur, n.n.bez.
57.99.33↔	Revision an der Harnblase, laparoskopisch	58.5x.10↔	Lösung einer Urethrastriktur, Transurethrale Inzision des Sphincter urethrae externus
57.99.34↔	Revision an der Harnblase, über ein Stoma	58.5x.20↔	Lösung einer Urethrastriktur, Urethrotomia interna
57.99.40↔	Operative Harnblasendehnung, n.n.bez.	58.5x.99↔	Lösung einer Urethrastriktur, sonstige
57.99.41↔	Operative Harnblasendehnung, offen chirurgisch	58.6↔	Dilatation der Urethra
57.99.42↔	Operative Harnblasendehnung, laparoskopisch	58.91↔	Inzision am Periurethralgewebe
57.99.43↔	Operative Harnblasendehnung, transurethral	58.92↔	Exzision am Periurethralgewebe
57.99.44↔	Operative Harnblasendehnung, perkutan	58.93↔	Implantation eines künstlichen Harnblasensphinkters
57.99.45↔	Operative Harnblasendehnung, über ein Stoma	58.94↔	Adjustierbare Harninkontinenztherapie
57.99.49↔	Operative Harnblasendehnung, sonstige	58.99.00‡↔	Sonstige Operationen an Urethra und Periurethralgewebe, n.n.bez.
57.99.99↔	Sonstige Operationen an der Harnblase, sonstige	58.99.10‡↔	Sonstige Operationen an Urethra und Periurethralgewebe, Einlegen und Wechsel eines Stent in die Urethra
58.0↔	Urethrotomie	58.99.99‡↔	Sonstige Operationen an Urethra und Periurethralgewebe, sonstige
58.1↔	Urethrale Meatotomie	59.00↔	Retroperitoneale Dissektion, n.n.bez.
58.22‡↔	Sonstige Urethroscopie	59.02↔	Sonstige Lösung von perirenenalen oder periureteralen Adhäsionen
58.24↔	Biopsie am Periurethralgewebe	59.03.00↔	Laparoskopische Lösung von perirenenalen oder periureteralen Adhäsionen, n.n.bez.
58.39.00↔	Sonstige lokale Exzision oder Destruktion von Läsion oder Gewebe an der Urethra, n.n.bez.	59.03.10↔	Ureterolyse ohne intraperitoneale Verlagerung, laparoskopisch
58.39.10↔	Sonstige lokale Exzision oder Destruktion von Läsion oder Gewebe an der Urethra, Exzision, offen chirurgisch	59.03.11↔	Ureterolyse mit intraperitoneale Verlagerung, laparoskopisch
58.39.20↔	Sonstige lokale Exzision oder Destruktion von Läsion oder Gewebe an der Urethra, Destruktion, perkutan-transvesikal	59.03.99↔	Laparoskopische Lösung von perirenenalen oder periureteralen Adhäsionen, sonstige
58.39.30↔	Urethrektomie als selbstständiger Eingriff bei der Frau, einfach	59.09↔	Sonstige Inzision am perirenenalen oder periureteralen Gewebe
58.39.31↔	Urethrektomie als selbstständiger Eingriff bei der Frau, radikal	59.11↔	Sonstige Lösung von perivesikalen Adhäsionen
58.39.32↔	Urethrektomie als selbstständiger Eingriff beim Mann, einfach	59.12↔	Laparoskopische Lösung von perivesikalen Adhäsionen
58.39.33↔	Urethrektomie als selbstständiger Eingriff beim Mann, radikal	59.19↔	Sonstige Inzision am perivesikalen Gewebe
58.39.99↔	Sonstige lokale Exzision oder Destruktion von Läsion oder Gewebe an der Urethra, sonstige	59.21↔	Biopsie am perirenenalen oder perivesikalen Gewebe
58.41↔	Naht einer Urethraverletzung	59.3↔	Plikatur am urethrovesikalen Übergang
58.42↔	Verschluss einer Urethrostomie	59.4↔	Suprapubische Schlingensuspension
58.43.00↔	Verschluss einer anderen Urethrafistel, n.n.bez.	59.5↔	Retropubische urethrale Suspension
58.43.10↔	Verschluss einer urethrovaginalen Fistel, offen chirurgisch (abdominal)	59.6↔	Paraurethrale Suspension
58.43.11↔	Verschluss einer urethrovaginalen Fistel, laparoskopisch	59.71↔	Levatorplastik zur urethrovesikalen Suspension
58.43.12↔	Verschluss einer urethrovaginalen Fistel, vaginal	59.72↔	Implantat-Injektion in Urethra und/oder Harnblasenhals
58.43.20↔	Verschluss einer urethrokutanen Fistel	59.73.10↔	Transvaginale Suspension mit alloplastischer Bandeinlage, n.n.bez.
58.43.30↔	Verschluss einer urethrorektalen Fistel	59.73.11↔	Transvaginale Suspension mit alloplastischer Bandeinlage, spannungsfreies transvaginales Band (TVT)
58.43.99↔	Verschluss einer anderen Urethrafistel, sonstige	59.73.12↔	Transvaginale Suspension mit alloplastischer Bandeinlage, transobturatorisches Band (TOT)
58.44↔	Reanastomose der Urethra	59.73.19↔	Transvaginale Suspension mit alloplastischer Bandeinlage, sonstige
58.45.00↔	Plastische Rekonstruktion bei Hypospadie oder Epispadie, n.n.bez.	59.74↔	Suspensionsoperation beim Mann
58.45.10↔	Plastische Rekonstruktion bei Hypospadie oder Epispadie, bei der Frau	59.79↔	Sonstige plastische Rekonstruktion bei Stressinkontinenz
58.45.20↔	Plastische Rekonstruktion bei Hypospadie oder Epispadie, beim Mann, Schaftaufrichtung und Chordektomie	59.8x.00‡↔	Ureter-Katheterisierung, n.n.bez.
58.45.21↔	Plastische Rekonstruktion bei Hypospadie oder Epispadie, beim Mann, sonstige Verfahren	59.8x.10‡↔	Ureter-Katheterisierung, Einlage, transurethral
58.45.99↔	Plastische Rekonstruktion bei Hypospadie oder Epispadie, sonstige	59.8x.11‡↔	Ureter-Katheterisierung, Wechsel, transurethral
58.46.00↔	Sonstige Rekonstruktion der Urethra, n.n.bez.	59.8x.12‡↔	Ureter-Katheterisierung, Einlage, perkutan-transrenal
58.46.10↔	Rekonstruktion des distalen Teils der Urethra nach Verletzung	59.8x.99‡↔	Ureter-Katheterisierung, sonstige
58.46.11↔	Rekonstruktion der Pars prostatica oder der Pars membranacea der Urethra nach Verletzung	59.91↔	Exzision am perirenenalen oder perivesikalen Gewebe
58.46.99↔	Sonstige Rekonstruktion der Urethra, sonstige	59.92↔	Sonstige Operationen am perirenenalen oder perivesikalen Gewebe
58.47↔	Urethrale Meatoplastik		
58.49.00↔	Sonstige plastische Rekonstruktion an der Urethra, n.n.bez.		
58.49.10↔	Einzeitige plastische Rekonstruktion der Urethra, mit Präputial- oder Penishaut		

59.93†↔	Ersetzen eines Ureterostomie-Katheters	61.49↔	Sonstige plastische Rekonstruktion an Skrotum und Tunica vaginalis testis
59.95↔	Desintegration eines Harnsteins mit Ultraschall	61.92↔	Exzision einer Läsion an der Tunica vaginalis testis, mit Ausnahme einer Hydrocele testis
59.99↔	Sonstige Operationen an den Harnorganen	61.99↔	Sonstige Operationen an Skrotum und Tunica vaginalis testis
60.0↔	Inzision an der Prostata	62.0↔	Inzision am Hoden
60.14↔	Offene Biopsie an den Vesiculae seminales	62.11†↔	Geschlossene [perkutane] [Nadel-] Biopsie am Hoden
60.21↔	Transurethrale (Ultraschall-) geführte laserinduzierte Prostatektomie (TULIP)	62.12↔	Offene Biopsie am Hoden
60.29.00↔	Sonstige transurethrale Prostatektomie, n.n.bez.	62.2↔	Exzision oder Destruktion einer Läsion am Hoden
60.29.10↔	Sonstige transurethrale Prostatektomie, Elektresektion von Prostatagewebe	62.3x.00↔	Einseitige Orchidektomie, n.n.bez.
60.29.20↔	Sonstige transurethrale Prostatektomie, sonstige transurethrale Destruktion von Prostatagewebe	62.3x.10↔	Einseitige Orchidektomie, skrotal, ohne Epidymektomie
60.29.99↔	Sonstige transurethrale Prostatektomie, sonstige	62.3x.11↔	Einseitige Orchidektomie, skrotal, mit Epidymektomie
60.3↔	Suprapubische Prostatektomie	62.3x.20↔	Einseitige Orchidektomie, Inguinalhoden, ohne Epidymektomie
60.4↔	Retropubische Prostatektomie	62.3x.21↔	Einseitige Orchidektomie, Inguinalhoden, mit Epidymektomie
60.5x.00↔	Radikale Prostatektomie, n.n.bez.	62.3x.30↔	Einseitige Orchidektomie, Abdominalhoden, offen chirurgisch
60.5x.10↔	Radikale Prostatektomie, laparoskopisch	62.3x.31↔	Einseitige Orchidektomie, Abdominalhoden, laparoskopisch
60.5x.20↔	Radikale Prostatektomie, perineal	62.3x.40↔	Einseitige Orchidektomie, radikal
60.5x.30↔	Radikale Prostatektomie, retropubisch	62.3x.99↔	Einseitige Orchidektomie, sonstige
60.5x.99↔	Radikale Prostatektomie, sonstige	62.41↔	Entfernen beider Hoden im gleichen Eingriff
60.61.00↔	Lokale Exzision einer Läsion an der Prostata, n.n.bez.	62.42↔	Entfernen eines belassenen Hodens
60.61.10↔	Lokale Exzision einer Läsion an der Prostata, transurethral	62.5↔	Orchidopexie
60.61.11↔	Lokale Exzision einer Läsion an der Prostata, suprapubisch-transvesikal	62.61↔	Naht einer Hodenverletzung
60.61.12↔	Lokale Exzision einer Läsion an der Prostata, retropubisch	62.69↔	Sonstige plastische Rekonstruktion am Hoden
60.61.13↔	Lokale Exzision einer Läsion an der Prostata, perineal	62.7†↔	Einsetzen einer Hodenprothese
60.61.99↔	Lokale Exzision einer Läsion an der Prostata, sonstige	62.99.20↔	Operative Verlagerung eines Abdominalhodens
60.62↔	Perineale Prostatektomie	62.99.30↔	Entnahme von Hoden- oder Nebenhodengewebe zur Aufbereitung für die künstliche Insemination
60.69↔	Sonstige Prostatektomie	63.1↔	Exzision einer Varikozele und Hydrocele funiculi
60.72↔	Inzision an einer Vesicula seminalis	63.2↔	Exzision einer Epididymis-Zyste
60.73↔	Exzision einer Vesicula seminalis	63.3↔	Exzision von anderer Läsion oder Gewebe an Funiculus spermaticus und Epididymis
60.79↔	Sonstige Operationen an den Vesiculae seminales	63.4↔	Epididymektomie
60.81↔	Inzision am periprostatischen Gewebe	63.51↔	Naht eines Risses an Funiculus spermaticus und Epididymis
60.82↔	Exzision am periprostatischen Gewebe	63.52†↔	Reposition der Torsion von Hoden oder Funiculus spermaticus
60.93↔	Plastische Rekonstruktion an der Prostata	63.53↔	Transplantation eines Funiculus spermaticus
60.94↔	Blutstillung an der Prostata	63.59↔	Sonstige plastische Rekonstruktion an Funiculus spermaticus und Epididymis
60.95↔	Transurethrale Ballon-Dilatation einer prostatistischen Urethra	63.81↔	Naht einer Verletzung an Ductus deferens und Epididymis
60.96↔	Transurethrale Destruktion von prostatistischem Gewebe durch Mikrowellenwärmetherapie	63.82↔	Plastische Rekonstruktion eines chirurgisch durchtrennten Ductus deferens
60.97↔	Sonstige transurethrale Destruktion von prostatistischem Gewebe durch sonstige Wärmetherapie	63.83↔	Epididymovasostomie
60.99.00↔	Sonstige Operationen an der Prostata, n.n.bez.	63.84↔	Entfernen einer Ligatur vom Ductus deferens
60.99.10↔	Sonstige Operationen an der Prostata, Transrektale und perkutane Destruktion von Prostatagewebe	63.85↔	Entfernen eines Ventils vom Ductus deferens
60.99.11↔	Sonstige Operationen an der Prostata, transrektale Destruktion von Prostatagewebe, mittels HIFU (High-Intensity Focused Ultrasound)	63.89↔	Sonstige Rekonstruktion an Ductus deferens und Epididymis
60.99.99↔	Sonstige Operationen an der Prostata, sonstige	63.92↔	Epididymotomie
61.0x.00↔	Inzision und Drainage an Skrotum und Tunica vaginalis testis, n.n.bez.	63.93↔	Inzision am Funiculus spermaticus
61.0x.10↔	Inzision und Drainage an Skrotum und Tunica vaginalis testis, zur Fremdkörperentfernung	63.94↔	Lösung von Adhäsionen am Funiculus spermaticus
61.0x.99↔	Inzision und Drainage an Skrotum und Tunica vaginalis testis, sonstige	63.95↔	Einsetzen eines Ventils in den Ductus deferens
61.11.00†↔	Biopsie an Skrotum oder Tunica vaginalis testis, n.n.bez.	63.99↔	Sonstige Operationen an Funiculus spermaticus, Epididymis und Ductus deferens
61.11.10†↔	Biopsie an Skrotum oder Tunica vaginalis testis, geschlossene [perkutane] [Nadel-] Biopsie	64.0↔	Zirkumzision
61.11.11†↔	Biopsie an Skrotum oder Tunica vaginalis testis, durch Inzision	64.11.00↔	Biopsie am Penis, n.n.bez.
61.11.99†↔	Biopsie an Skrotum oder Tunica vaginalis testis, sonstige	64.11.11↔	Biopsie am Penis, durch Inzision
61.2↔	Exzision einer Hydrocele testis	64.11.99↔	Biopsie am Penis, sonstige
61.3x.00↔	Exzision oder Destruktion von Läsion oder Gewebe am Skrotum, n.n. bez.	64.2↔	Lokale Exzision oder Destruktion einer Läsion am Penis
61.3x.10↔	Exzision oder Destruktion von Läsion oder Gewebe am Skrotum, partielle Resektion	64.3x.00↔	Amputation des Penis, n.n.bez.
61.3x.11↔	Exzision oder Destruktion von Läsion oder Gewebe am Skrotum, totale Resektion	64.3x.10↔	Amputation des Penis, partiell
61.3x.12↔	Exzision oder Destruktion von Läsion oder Gewebe am Skrotum, radikale Resektion	64.3x.11↔	Amputation des Penis, total
61.3x.99↔	Exzision oder Destruktion von Läsion oder Gewebe am Skrotum, sonstige	64.3x.12↔	Amputation des Penis, Emaskulation
61.42↔	Verschluss einer Fistel am Skrotum	64.3x.99↔	Amputation des Penis, sonstige
		64.41↔	Naht einer Penisverletzung
		64.42↔	Lösung einer Chorda des Penis
		64.43↔	Konstruktion eines Penis
		64.44.00↔	Rekonstruktion des Penis, n.n.bez.
		64.44.10↔	Rekonstruktion des Penis, Streckung des Penis
		64.44.11↔	Rekonstruktion des Penis, Korrektur einer penoskrotalen Transposition oder eines vergrabenen Penis (concealed penis oder buried penis)
		64.44.99↔	Rekonstruktion des Penis, sonstige
		64.45↔	Reimplantation des Penis
		64.49↔	Sonstige plastische Rekonstruktion am Penis

64.5x.00↔	Operationen zur Geschlechtsumwandlung, n.n.bez.	65.81.99↔	Laparoskopische Lösung von Adhäsionen an Ovar und Tuba uterina, sonstige
64.5x.10↔	Operationen zur Geschlechtsumwandlung, Geschlechtsumwandlung einer Frau zum Mann	65.89.00↔	Sonstige Lösung von Adhäsionen von Ovar und Tuba uterina, n.n.bez.
64.5x.20↔	Operationen zur Geschlechtsumwandlung, Geschlechtsumwandlung einem Mann zur Frau	65.89.10↔	Sonstige Lösung von Adhäsionen von Ovar und Tuba uterina, offen chirurgisch
64.5x.99↔	Operationen zur Geschlechtsumwandlung, sonstige	65.89.11↔	Sonstige Lösung von Adhäsionen von Ovar und Tuba uterina, mit mikrochirurgischer Versorgung
64.92.00↔	Inzision am Penis, n.n.bez.	65.89.12↔	Sonstige Lösung von Adhäsionen von Ovar und Tuba uterina am Peritoneum des weiblichen Beckens, offen chirurgisch
64.92.10↔	Inzision am Penis, Frenulotomie	65.89.13↔	Sonstige Lösung von Adhäsionen von Ovar und Tuba uterina am Peritoneum des weiblichen Beckens, mit mikrochirurgischer Versorgung
64.92.20↔	Inzision am Penis, sonstige Operationen am Präputium	65.89.99↔	Sonstige Lösung von Adhäsionen von Ovar und Tuba uterina, sonstige
64.92.99↔	Inzision am Penis, sonstige	65.91↔	Aspiration am Ovar
64.93.00↔	Durchtrennung von Adhäsionen am Penis, n.n.bez.	65.92↔	Ovar-Transplantation
64.93.10↔	Durchtrennung von Adhäsionen am Penis, Lösung von Präputialverklebungen	65.93↔	Manuelle Ruptur einer ovariellen Zyste
64.93.99↔	Durchtrennung von Adhäsionen am Penis, sonstige	65.94↔	Denervation am Ovar
64.95↔	Einsetzen oder Ersetzen einer nicht-aufblasbaren Penisprothese	65.95↔	Lösung einer Torsion am Ovar
64.96↔	Entfernen einer internen Penisprothese	65.99↔	Sonstige Operationen am Ovar
64.97↔	Einsetzen oder Ersetzen einer aufblasbaren Penisprothese	66.01↔	Salpingotomie
64.98.00↔	Sonstige Operationen am Penis, n.n.bez.	66.02↔	Salpingostomie
64.98.10↔	Reposition einer Paraphimose in Narkose	66.11.00↔	Biopsie an den Tubae uterinae, n.n.bez.
64.98.20↔	Revaskularisierungsoperation oder venöse Sperroperation (bei erektiler Dysfunktion)	66.11.20↔	Biopsie an den Tubae uterinae durch Inzision (offen)
64.98.30↔	Shuntoperation am Corpus cavernosum	66.11.99↔	Biopsie an den Tubae uterinae, sonstige
64.98.40↔	Revision einer internen Penisprothese	66.21↔	Beidseitige endoskopische Tubenligatur und Quetschung [zur Sterilisation]
65.01↔	Laparoskopische Ovariectomie	66.22.00↔	Beidseitige endoskopische Ligatur und Durchtrennung der Tubae uterinae, n.n.bez.
65.09↔	Sonstige Ovariectomie	66.22.10↔	Beidseitige endoskopische Ligatur und Durchtrennung der Tubae uterinae, mit partieller Salpingektomie
65.11↔	Aspirationsbiopsie am Ovar	66.22.99↔	Beidseitige endoskopische Ligatur und Durchtrennung der Tubae uterinae, sonstige
65.12↔	Sonstige Biopsie am Ovar	66.29.00↔	Sonstige beidseitige endoskopische Destruktion oder Verschluss der Tubae uterinae, n.n.bez.
65.13↔	Laparoskopische Biopsie am Ovar	66.29.10↔	Beidseitige endoskopische Destruktion oder Verschluss der Tubae uterinae, durch Elektrokoagulation
65.14↔	Sonstige laparoskopische diagnostische Massnahmen am Ovar	66.29.99↔	Sonstige beidseitige endoskopische Destruktion oder Verschluss der Tubae uterinae, sonstige
65.21↔	Marsupialisation einer ovariellen Zyste	66.31↔	Sonstige beidseitige Ligatur und Quetschung der Tubae uterinae
65.22↔	Keilresektion am Ovar	66.32.00↔	Sonstige beidseitige Ligatur und Durchtrennung der Tubae uterinae, n.n.bez.
65.23↔	Laparoskopische Marsupialisation einer ovariellen Zyste	66.32.10↔	Sonstige beidseitige Ligatur und Durchtrennung der Tubae uterinae, mit partieller Salpingektomie
65.24↔	Laparoskopische Keilresektion am Ovar	66.32.99↔	Sonstige beidseitige Ligatur und Durchtrennung der Tubae uterinae, sonstige
65.25↔	Sonstige laparoskopische lokale Exzision oder Destruktion am Ovar	66.39.00↔	Sonstige beidseitige Destruktion oder Verschluss der Tubae uterinae, n.n.bez.
65.29↔	Sonstige lokale Exzision oder Destruktion am Ovar	66.39.10↔	Sonstige beidseitige Destruktion oder Verschluss der Tubae uterinae, durch Elektrokoagulation
65.31↔	Laparoskopische einseitige Ovariectomie	66.39.99↔	Sonstige beidseitige Destruktion oder Verschluss der Tubae uterinae, sonstige
65.39↔	Sonstige einseitige Ovariectomie	66.4x.00↔	Totale einseitige Salpingektomie, n.n.bez.
65.41.00↔	Laparoskopische einseitige Salpingoovarektomie, n.n.bez.	66.4x.10↔	Totale einseitige Salpingektomie, offen chirurgisch (abdominal)
65.41.10↔	Laparoskopische einseitige Ovariectomie, mit beidseitige Salpingektomie	66.4x.20↔	Totale einseitige Salpingektomie, laparoskopisch
65.41.99↔	Laparoskopische einseitige Salpingoovarektomie, sonstige	66.4x.99↔	Totale einseitige Salpingektomie, sonstige
65.49.00↔	Sonstige einseitige Salpingoovarektomie, n.n.bez.	66.51.00↔	Entfernen beider Tubae uterinae im gleichen Eingriff, n.n.bez.
65.49.10↔	Sonstige einseitige Salpingoovarektomie, mit beidseitige Salpingektomie	66.51.10↔	Entfernen beider Tubae uterinae im gleichen Eingriff, offen chirurgisch (abdominal)
65.49.99↔	Sonstige einseitige Salpingoovarektomie, sonstige	66.51.20↔	Entfernen beider Tubae uterinae im gleichen Eingriff, laparoskopisch
65.51↔	Sonstiges Entfernen beider Ovarien während desselben operativen Eingriffs	66.51.99↔	Entfernen beider Tubae uterinae im gleichen Eingriff, sonstige
65.52↔	Sonstiges Entfernen eines belassenen Ovars	66.52↔	Entfernen einer belassenen Tuba uterina
65.53↔	Laparoskopisches Entfernen von beiden Ovarien während desselben operativen Eingriffs	66.61.00↔	Exzision oder Destruktion einer Läsion einer Tuba uterina, n.n.bez.
65.54↔	Laparoskopisches Entfernen eines belassenen Ovars	66.61.10↔	Exzision oder Destruktion einer Läsion einer Tuba uterina, offen chirurgisch (abdominal)
65.61↔	Sonstiges Entfernen beider Ovarien und Tubae uterinae während desselben operativen Eingriffs	66.61.20↔	Exzision oder Destruktion einer Läsion einer Tuba uterina, vaginal
65.62↔	Sonstiges Entfernen von belassenem Ovar und Tuba uterina	66.61.21↔	Exzision oder Destruktion einer Läsion einer Tuba uterina, vaginal, laparoskopisch assistiert
65.63↔	Laparoskopisches Entfernen von beiden Ovarien und Tubae uterinae während desselben operativen Eingriffs		
65.64↔	Laparoskopisches Entfernen von belassenem Ovar und Tuba uterina		
65.71↔	Sonstige einfache Naht am Ovar		
65.72↔	Sonstige Reimplantation eines Ovars		
65.73↔	Sonstige Salpingoovarioplastik		
65.74↔	Laparoskopische einfache Naht am Ovar		
65.75↔	Laparoskopische Reimplantation eines Ovars		
65.76↔	Laparoskopische Salpingoovarioplastik		
65.79↔	Sonstige plastische Rekonstruktion am Ovar		
65.81.00↔	Laparoskopische Lösung von Adhäsionen an Ovar und Tuba uterina, n.n.bez.		
65.81.10↔	Laparoskopische Lösung von Adhäsionen an Ovar und Tuba uterina am Peritoneum des weiblichen Beckens		

66.61.30↔	Exzision oder Destruktion einer Läsion einer Tuba uterina, laparoskopisch	67.4x.24↔	Radikale Zervixstumpfextirpation, mit Lymphadenektomie, laparoskopisch
66.61.99↔	Exzision oder Destruktion einer Läsion einer Tuba uterina, sonstige	67.4x.29↔	Radikale Zervixstumpfextirpation, mit Lymphadenektomie, sonstige
66.62↔	Salpingektomie mit Entfernen einer Eileiterschwangerschaft	67.4x.30↔	Exzision eines Stumpfes an der Zervix
66.63.00↔	Beidseitige partielle Salpingektomie, n.n.bez.	67.4x.99↔	Zervixamputation, sonstige
66.63.10↔	Beidseitige partielle Salpingektomie, offen chirurgisch (abdominal)	67.51↔	Transabdominale Cerclage der Zervix
66.63.20↔	Beidseitige partielle Salpingektomie, vaginal	67.59↔	Sonstige Rekonstruktion am inneren Muttermund
66.63.21↔	Beidseitige partielle Salpingektomie, vaginal, laparoskopisch assistiert	67.61↔	Naht eines Zervixrisses
66.63.30↔	Beidseitige partielle Salpingektomie, laparoskopisch	67.62↔	Verschluss einer zervikalen Fistel
66.63.99↔	Beidseitige partielle Salpingektomie, sonstige	67.69↔	Sonstige plastische Rekonstruktion an der Zervix
66.69.00↔	Partielle Salpingektomie, n.n.bez.	68.0↔	Hysterotomie
66.69.10↔	Partielle Salpingektomie, offen chirurgisch (abdominal)	68.12.00↔	Diagnostische Endoskopie an Uterus und uterinem Halteapparat, n.n.bez.
66.69.20↔	Partielle Salpingektomie, vaginal	68.12.10↔	Hysteroskopie, n.n.bez.
66.69.21↔	Partielle Salpingektomie, vaginal, laparoskopisch assistiert	68.12.11↔	Diagnostische Hysteroskopie
66.69.30↔	Partielle Salpingektomie, laparoskopisch	68.12.12↔	Diagnostische Hysterosalpingoskopie
66.69.99↔	Partielle Salpingektomie, sonstige	68.12.19↔	Hysteroskopie, sonstige
66.71↔	Einfache Naht an einer Tuba uterina	68.12.99↔	Diagnostische Endoskopie an Uterus und uterinem Halteapparat, sonstige
66.72↔	Salpingoovariostomie	68.13↔	Offene Biopsie am Uterus
66.73↔	Salpingosalpingostomie	68.14↔	Offene Biopsie an den uterinen Ligamenten
66.74↔	Salpingouterostomie	68.15↔	Geschlossene Biopsie an den uterinen Ligamenten
66.79.00↔	Sonstige plastische Rekonstruktion an der Tuba uterina, n.n.bez.	68.16↔	Geschlossene Biopsie am Uterus
66.79.10↔	Sonstige plastische Rekonstruktion an der Tuba uterina, offen chirurgisch (abdominal)	68.21.10↔	Durchtrennung von endometrialen Synechien, n.n.bez.
66.79.20↔	Sonstige plastische Rekonstruktion an der Tuba uterina, vaginal	68.21.11↔	Durchtrennung von endometrialen Synechien, hysteroskopisch
66.79.21↔	Sonstige plastische Rekonstruktion an der Tuba uterina, vaginal, laparoskopisch assistiert	68.21.99↔	Durchtrennung von endometrialen Synechien, sonstige
66.79.30↔	Sonstige plastische Rekonstruktion an der Tuba uterina, laparoskopisch	68.22.00↔	Inzision oder Exzision eines kongenitalen uterinen Septums, n.n.bez.
66.79.99↔	Sonstige plastische Rekonstruktion an der Tuba uterina, sonstige	68.22.10↔	Inzision oder Exzision eines kongenitalen uterinen Septums, vaginal
66.8↔	Insufflation einer Tuba uterina	68.22.11↔	Inzision oder Exzision eines kongenitalen uterinen Septums, hysteroskopisch, ohne Kontrolle
66.92↔	Einseitige Destruktion oder Verschluss einer Tuba uterina	68.22.12↔	Inzision oder Exzision eines kongenitalen uterinen Septums, hysteroskopisch, laparoskopisch assistiert
66.93↔	Implantation oder Ersetzen einer Tuba uterina-Prothese	68.22.13↔	Inzision oder Exzision eines kongenitalen uterinen Septums, hysteroskopisch, sonographisch assistiert
66.94↔	Entfernen einer Tuba uterina-Prothese	68.22.99↔	Inzision oder Exzision eines kongenitalen uterinen Septums, sonstige
66.95↔	Insufflation einer therapeutischen Substanz in die Tubae uterinae	68.23↔	Endometrium-Abtragung
66.96↔	Dilatation einer Tuba uterina	68.29.00↔	Sonstige Exzision oder Destruktion einer Uterusläsion, n.n.bez.
66.97↔	Fimbrienimplantation in die Uteruswand	68.29.10↔	Exzision oder Destruktion einer Uterusläsion, n.n.bez.
66.99↔	Sonstige Operation an einer Tuba uterina	68.29.11↔	Exzision oder Destruktion einer Uterusläsion, offen chirurgisch (abdominal)
67.2↔	Konisation der Zervix	68.29.12↔	Exzision oder Destruktion einer Uterusläsion, vaginal
67.31↔	Marsupialisation einer Zervixzyste	68.29.13↔	Exzision oder Destruktion einer Uterusläsion, vaginal, laparoskopisch assistiert
67.32↔	Destruktion einer Läsion an der Zervix durch Kauterisation	68.29.14↔	Exzision oder Destruktion einer Uterusläsion, laparoskopisch
67.33↔	Destruktion einer Läsion an der Zervix durch Kryochirurgie	68.29.15↔	Exzision oder Destruktion einer Uterusläsion, hysteroskopisch
67.34↔	Destruktion von Läsion oder Gewebe an der Zervix durch Elektrokoagulation	68.29.19↔	Exzision oder Destruktion einer Uterusläsion, sonstige
67.35↔	Destruktion von Läsion oder Gewebe an der Zervix durch Laserkoagulation	68.29.20↔	Enukleation eines Myoms des Uterus, n.n.bez.
67.39↔	Sonstige Exzision oder Destruktion von Läsion oder Gewebe an der Zervix	68.29.21↔	Enukleation eines Myoms des Uterus, offen chirurgisch (abdominal)
67.4x.00↔	Zervixamputation, n.n.bez.	68.29.22↔	Enukleation eines Myoms des Uterus, vaginal
67.4x.10↔	Radikale Zervixstumpfextirpation, n.n.bez.	68.29.23↔	Enukleation eines Myoms des Uterus, vaginal, laparoskopisch assistiert
67.4x.11↔	Radikale Zervixstumpfextirpation, ohne Lymphadenektomie, offen chirurgisch (abdominal)	68.29.24↔	Enukleation eines Myoms des Uterus, laparoskopisch
67.4x.12↔	Radikale Zervixstumpfextirpation, ohne Lymphadenektomie, vaginal	68.29.25↔	Enukleation eines Myoms des Uterus, hysteroskopisch
67.4x.13↔	Radikale Zervixstumpfextirpation, ohne Lymphadenektomie, vaginal, laparoskopisch unterstützt	68.29.29↔	Enukleation eines Myoms des Uterus, sonstige
67.4x.14↔	Radikale Zervixstumpfextirpation, ohne Lymphadenektomie, laparoskopisch	68.29.30↔	Myomektomie am Uterus, n.n.bez.
67.4x.20↔	Radikale Zervixstumpfextirpation, mit Lymphadenektomie, n.n.bez.	68.29.31↔	Myomektomie am Uterus, offen chirurgisch (abdominal)
67.4x.21↔	Radikale Zervixstumpfextirpation, mit Lymphadenektomie, offen chirurgisch (abdominal)	68.29.32↔	Myomektomie am Uterus, vaginal
67.4x.22↔	Radikale Zervixstumpfextirpation, mit Lymphadenektomie, vaginal	68.29.33↔	Myomektomie am Uterus, vaginal, laparoskopisch assistiert
67.4x.23↔	Radikale Zervixstumpfextirpation, mit Lymphadenektomie, vaginal, laparoskopisch unterstützt	68.29.34↔	Myomektomie am Uterus, laparoskopisch
		68.29.35↔	Myomektomie am Uterus, hysteroskopisch
		68.29.39↔	Myomektomie am Uterus, sonstige
		68.29.99↔	Sonstige Exzision oder Destruktion einer Uterusläsion, sonstige
		68.31↔	Laparoskopische suprazervikale Hysterektomie [LSH]
		68.39↔	Sonstige und nicht näher bezeichnete subtotale abdominale Hysterektomie
		68.41.00↔	Laparoskopische totale abdominale Hysterektomie, n.n.bez.

68.41.09↔	Laparoskopische totale abdominale Hysterektomie, sonstige	69.19↔	Sonstige Exzision oder Destruktion an Uterus und uterinem Halteapparat
68.41.10↔	Laparoskopische totale abdominale Hysterektomie mit Salpingoovarektomie, n.n.bez.	69.21↔	Operation mit Interposition
68.41.11↔	Laparoskopische totale abdominale Hysterektomie mit einseitiger Salpingoovarektomie	69.22↔	Sonstige uterine Suspensionsoperation
68.41.12↔	Laparoskopische totale abdominale Hysterektomie mit beidseitiger Salpingoovarektomie	69.23↔	Plastische Rekonstruktion bei chronischer Inversio uteri mit vaginalem Zugang
68.41.19↔	Laparoskopische totale abdominale Hysterektomie mit Salpingoovarektomie, sonstige	69.29↔	Sonstige plastische Rekonstruktion an Uterus und uterinem Halteapparat
68.49.00↔	Sonstige und nicht näherbezeichnete totale abdominale Hysterektomie, n.n.bez.	69.3↔	Parazervikale Uterusdenervation
68.49.09↔	Sonstige und nicht näher bezeichnete totale abdominale Hysterektomie, sonstige	69.41↔	Naht eines Risses am Uterus
68.49.10↔	Sonstige und nicht näher bezeichnete totale abdominale Hysterektomie ohne Salpingoovarektomie	69.42↔	Verschluss einer Uterusfistel
68.49.20↔	Sonstige und nicht näher bezeichnete totale abdominale Hysterektomie mit Salpingoovarektomie, n.n.bez.	69.49.00↔	Sonstige plastische Rekonstruktion am Uterus und Metroplastik, n.n.bez.
68.49.21↔	Sonstige und nicht näher bezeichnete totale abdominale Hysterektomie mit einseitiger Salpingoovarektomie	69.49.10↔	Sonstige plastische Rekonstruktion am Uterus und Metroplastik, offen chirurgisch (abdominal)
68.49.22↔	Sonstige und nicht näher bezeichnete totale abdominale Hysterektomie mit beidseitiger Salpingoovarektomie	69.49.20↔	Sonstige plastische Rekonstruktion am Uterus und Metroplastik, vaginal
68.49.29↔	Sonstige und nicht näher bezeichnete totale abdominale Hysterektomie mit Salpingoovarektomie, sonstige	69.49.21↔	Sonstige plastische Rekonstruktion am Uterus und Metroplastik, vaginal, laparoskopisch assistiert
68.51.00↔	Laparoskopisch unterstützte vaginale Hysterektomie (LAVH), n.n.bez.	69.49.30↔	Sonstige plastische Rekonstruktion am Uterus und Metroplastik, laparoskopisch
68.51.10↔	Laparoskopisch unterstützte vaginale Hysterektomie (LAVH), ohne Salpingoovarektomie, n.n.bez.	69.49.99↔	Sonstige plastische Rekonstruktion am Uterus und Metroplastik, sonstige
68.51.19↔	Laparoskopisch unterstützte vaginale Hysterektomie (LAVH), ohne Salpingoovarektomie, sonstige	69.51↔	Aspirationscurettag am Uterus zur Beendigung einer Schwangerschaft
68.51.20↔	Laparoskopisch unterstützte vaginale Hysterektomie (LAVH), mit Salpingoovarektomie, n.n.bez.	69.52↔	Aspirationscurettag im Anschluss an Geburt oder Abort
68.51.21↔	Laparoskopisch unterstützte vaginale Hysterektomie (LAVH), mit einseitiger Salpingoovarektomie	69.59↔	Sonstige Aspirationscurettag am Uterus
68.51.22↔	Laparoskopisch unterstützte vaginale Hysterektomie (LAVH), mit beidseitiger Salpingoovarektomie	69.6↔	Chirurgische Massnahmen zur Provokation oder Regulation der Menstruation
68.51.29↔	Laparoskopisch unterstützte vaginale Hysterektomie (LAVH), mit Salpingoovarektomie, sonstige	69.91↔	Einsetzen einer therapeutischen Uteruseinlage
68.51.99↔	Laparoskopisch unterstützte vaginale Hysterektomie (LAVH), sonstige	69.92.01↔	Behandlung wegen Infertilität, n.n.bez.
68.59.00↔	Sonstige und nicht näherbezeichnete vaginale Hysterektomie, n.n.bez.	69.92.10↔	Künstliche Insemination, n.n.bez.
68.59.10↔	Sonstige und nicht näher bezeichnete vaginale Hysterektomie, ohne Salpingoovarektomie, n.n.bez.	69.92.11↔	Intrauterine Insemination
68.59.19↔	Sonstige und nicht näher bezeichnete vaginale Hysterektomie, ohne Salpingoovarektomie, sonstige	69.92.12↔	Direkte intraperitoneale Insemination (DIPI)
68.59.20↔	Sonstige und nicht näher bezeichnete vaginale Hysterektomie, mit Salpingoovarektomie, n.n.bez.	69.92.19↔	Künstliche Insemination, sonstige
68.59.21↔	Sonstige und nicht näher bezeichnete vaginale Hysterektomie, mit einseitiger Salpingoovarektomie	69.92.20↔	Follikelpunktion und Ovumaspiration, intratubärer Gametentransfer (GIFT), n.n.bez.
68.59.22↔	Sonstige und nicht näher bezeichnete vaginale Hysterektomie, mit beidseitiger Salpingoovarektomie	69.92.21↔	Perkutane Follikelpunktion (unter sonographischer Kontrolle)
68.59.29↔	Sonstige und nicht näher bezeichnete vaginale Hysterektomie, mit Salpingoovarektomie, sonstige	69.92.22↔	Laparoskopische Ovumaspiration
68.59.99↔	Sonstige und nicht näherbezeichnete vaginale Hysterektomie, sonstige	69.92.23↔	Transvaginale Ovumaspiration
68.61↔	Laparoskopische radikale abdominale Hysterektomie	69.92.24↔	Laparoskopische Ovumaspiration mit intratubärem Gametentransfer (GIFT)
68.69.00↔	Sonstige und nicht näherbezeichnete radikale abdominale Hysterektomie, n.n.bez.	69.92.29↔	Follikelpunktion und Ovumaspiration, intratubärer Gametentransfer (GIFT), sonstige
68.69.10↔	Sonstige und nicht näher bezeichnete radikale abdominale Hysterektomie, ohne Lymphadenektomie	69.92.30↔	In-vitro-Fertilisation (IVF) und sonstiger Transfer, n.n.bez.
68.69.11↔	Sonstige und nicht näher bezeichnete radikale abdominale Hysterektomie, mit Lymphadenektomie	69.92.31↔	Embryotransfer
68.69.99↔	Sonstige und nicht näher bezeichnete radikale abdominale Hysterektomie, sonstige	69.92.32↔	Intratubärer Zygotentransfer (ZIFT)
68.71↔	Laparoskopische radikale vaginale Hysterektomie [LRVH]	69.92.39↔	In-vitro-Fertilisation (IVF) und sonstiger Transfer, sonstige
68.79↔	Sonstige und nicht näher bezeichnete radikale vaginale Hysterektomie	69.92.99↔	Behandlung wegen Infertilität, sonstige
68.8↔	Becken-Eviszeration	69.93↔	Einsetzen von Laminarien
68.9↔	Sonstige und nicht näher bezeichnete Hysterektomie	69.98↔	Sonstige Operationen am uterinen Halteapparat
69.01↔	Dilatation und Curettage zur Beendigung einer Schwangerschaft	69.99↔	Sonstige Operationen an Zervix und Uterus
69.02↔	Dilatation und Curettage im Anschluss an Geburt oder Abort	70.11↔	Hymenotomie
69.09↔	Sonstige Dilatation und Curettage	70.12↔	Kuldotomie
		70.13↔	Lösung von intraluminalen Adhäsionen der Vagina
		70.14↔	Sonstige Kolpotomie
		70.22↔	Kuldoskopie
		70.23↔	Biopsie am Douglasraum
		70.24.00↔	Biopsie an der Vagina, n.n.bez.
		70.24.20↔	Biopsie an der Vagina, durch Inzision
		70.24.99↔	Biopsie an der Vagina, sonstige
		70.31↔	Hymenexzision
		70.32.00↔	Exzision oder Destruktion einer Läsion im Douglasraum, n.n.bez.
		70.32.10↔	Exzision einer Läsion im Douglasraum
		70.32.11↔	Destruktion einer Läsion im Douglasraum
		70.32.99↔	Exzision oder Destruktion einer Läsion im Douglasraum, sonstige.
		70.33.00↔	Exzision oder Destruktion einer Läsion an der Vagina, n.n.bez.
		70.33.10↔	Destruktion einer Läsion an der Vagina, n.n.bez.
		70.33.11↔	Destruktion einer Läsion an der Vagina, Kauterisation

70.33.12↔	Destruktion einer Läsion an der Vagina, Elektrokoagulation	71.73↔	Konstruktion des Introitus vaginae
70.33.13↔	Destruktion einer Läsion an der Vagina, Laserkoagulation	71.79↔	Sonstige plastische Rekonstruktion an Vulva und Perineum
70.33.14↔	Destruktion einer Läsion an der Vagina, Kryokoagulation	71.8↔	Sonstige Operationen an der Vulva
70.33.99↔	Exzision oder Destruktion einer Läsion an der Vagina, sonstige	71.9↔	Sonstige Operationen an den weiblichen Geschlechtsorganen
70.4x.00↔	Obliteration und totale Exstirpation der Vagina, n.n.bez.	72.8↔	Sonstige näher bezeichnete instrumentelle Entbindung
70.4x.10↔	Kolpektomie, subtotal	72.9↔	Sonstige nicht näher bezeichnete instrumentelle Entbindung
70.4x.20↔	Kolpektomie, total	73.7x.13‡↔	Stationäre Behandlung vor Entbindung im gleichen Aufenthalt: Mindestens 14 bis höchstens 27 Tage
70.4x.30↔	Kolpektomie, erweitert (radikal)	73.7x.14‡↔	Stationäre Behandlung vor Entbindung im gleichen Aufenthalt: Mindestens 28 bis höchstens 55 Tage
70.4x.99↔	Obliteration und totale Exstirpation der Vagina, sonstige	73.7x.19‡↔	Stationäre Behandlung vor Entbindung im gleichen Aufenthalt: mehr Tage
70.50↔	Raffung von Zystozele und Rektozele	73.94↔	Symphysiotomie zur Geburtserleichterung
70.51↔	Raffung einer Zystozele	74.0x.00↔	Klassische Sectio caesarea, n.n.bez.
70.52.00↔	Raffung einer Rektozele, n.n.bez.	74.0x.10↔	Klassische Sectio caesarea, primär
70.52.10↔	Douglasplastik	74.0x.20↔	Klassische Sectio caesarea, sekundär
70.52.99↔	Raffung einer Rektozele, sonstige	74.0x.99↔	Klassische Sectio caesarea, sonstige
70.53↔	Raffung einer Zystozele und Rektozele mit Transplantat oder Prothese	74.1x.00↔	Tiefe zervikale Sectio caesarea, n.n.bez.
70.54↔	Korrektur einer Zystozele mit Transplantat oder Prothese	74.1x.10↔	Tiefe zervikale Sectio caesarea, primär
70.55↔	Korrektur einer Rektozele mit Transplantat oder Prothese	74.1x.20↔	Tiefe zervikale Sectio caesarea, sekundär
70.61.00↔	Konstruktion einer Vagina, n.n.bez.	74.1x.99↔	Tiefe zervikale Sectio caesarea, sonstige
70.61.11↔	Konstruktion einer Vagina mit gestielter Haut des Penis (zur Geschlechtsumwandlung)	74.2x.00↔	Extraperitoneale Sectio caesarea, n.n.bez.
70.61.99↔	Konstruktion einer Vagina, sonstige	74.2x.10↔	Extraperitoneale Sectio caesarea, primär
70.62↔	Rekonstruktion der Vagina	74.2x.20↔	Extraperitoneale Sectio caesarea, sekundär
70.63↔	Konstruktion einer Vagina mit Transplantat oder Prothese	74.2x.99↔	Extraperitoneale Sectio caesarea, sonstige
70.64↔	Rekonstruktion der Vagina mit Transplantat oder Prothese	74.3↔	Entfernen einer extratubaren, ektopischen Schwangerschaft
70.71↔	Naht einer Vaginaverletzung	74.4x.00↔	Sectio caesarea eines anderen näher bezeichneten Typs, n.n.bez.
70.72.00↔	Verschluss einer kolovaginalen Fistel, n.n.bez.	74.4x.10↔	Sectio caesarea eines anderen näher bezeichneten Typs, primär
70.72.10↔	Verschluss einer kolovaginalen Fistel, offen chirurgisch (abdominal)	74.4x.20↔	Sectio caesarea eines anderen näher bezeichneten Typs, sekundär
70.72.20↔	Verschluss einer kolovaginalen Fistel, vaginal	74.4x.99↔	Sectio caesarea eines anderen näher bezeichneten Typs, sonstige
70.72.30↔	Verschluss einer kolovaginalen Fistel, laparoskopisch	74.99.00↔	Sonstige nicht näher bezeichnete Typen der Sectio caesarea, n.n.bez.
70.72.99↔	Verschluss einer kolovaginalen Fistel, sonstige	74.99.10↔	Sonstige nicht näher bezeichnete Typen der Sectio caesarea, primär
70.73.00↔	Verschluss einer rektovaginalen Fistel, n.n.bez.	74.99.20↔	Sonstige nicht näher bezeichnete Typen der Sectio caesarea, sekundär
70.73.10↔	Verschluss einer rektovaginalen Fistel, offen chirurgisch (abdominal)	74.99.99↔	Sonstige nicht näher bezeichnete Typen der Sectio caesarea, sonstige
70.73.20↔	Verschluss einer rektovaginalen Fistel, vaginal	75.2‡↔	Intrauterine Transfusion
70.73.30↔	Verschluss einer rektovaginalen Fistel, laparoskopisch	75.36↔	Korrektur eines fetalen Defektes
70.73.99↔	Verschluss einer rektovaginalen Fistel, sonstige	75.50↔	Naht eines frischen geburtsbedingten Uterusrisses, n.n.bez.
70.74↔	Verschluss einer vaginointestinalen Fistel	75.51↔	Naht eines frischen geburtsbedingten Risses der Zervix
70.75↔	Verschluss einer anderen Vaginalfistel	75.52↔	Naht eines frischen geburtsbedingten Risses des Corpus uteri
70.76↔	Hymenalplastik	75.61↔	Naht eines frischen geburtsbedingten Risses von Harnblase und Urethra
70.77↔	Suspension und Fixation der Vagina	75.93↔	Chirurgische Korrektur einer Inversio uteri
70.78↔	Suspension und Fixation der Vagina mit Transplantat oder Prothese	76.01↔	Sequestrektomie an Gesichtsschädelknochen
70.79.00↔	Sonstige plastische Rekonstruktion an der Vagina, n.n.bez.	76.09.00↔	Sonstige Inzision an Gesichtsschädelknochen, n.n.bez.
70.79.10↔	Sonstige vaginale Kolporrhaphie mit Beckenbodenplastik	76.09.10↔	Reosteotomie nach Frakturposition
70.79.99↔	Sonstige plastische Rekonstruktion an der Vagina, sonstige	76.09.99↔	Sonstige Inzision an Gesichtsschädelknochen, sonstige
70.8↔	Obliteration des Scheidengewölbes	76.11.00↔	Biopsie an Gesichtsschädelknochen, n.n.bez.
70.91↔	Sonstige Operationen an der Vagina	76.11.11↔	Offene Biopsie (mit Inzision) an Gesichtsschädelknochen
70.92.00↔	Sonstige Operationen am Douglasraum, n.n.bez.	76.11.99↔	Biopsie an Gesichtsschädelknochen, sonstige
70.92.10↔	Enteroelytrozelenplastik	76.19.11↔	Offene Biopsie (mit Inzision) am Kiefergelenk
70.92.99↔	Sonstige Operationen am Douglasraum, sonstige	76.2x.00↔	Lokale Exzision oder Destruktion einer Läsion an Gesichtsschädelknochen, n.n.bez.
70.93↔	Sonstige Operationen am Douglasraum mit Transplantat oder Prothese	76.2x.10↔	Dekortikation eines Gesichtsschädelknochens
71.01↔	Lösung von Adhäsionen an der Vulva	76.2x.11↔	Exzision von periostalem Gewebe an Gesichtsschädelknochen
71.09↔	Sonstige Inzision an Vulva und Perineum	76.2x.12↔	Abtragung (modellierende Osteotomie) an Gesichtsschädelknochen
71.11.00↔	Biopsie an der Vulva, n.n.bez.	76.2x.20↔	Destruktion einer Läsion an Gesichtsschädelknochen
71.11.20↔	Biopsie an der Vulva durch Inzision	76.2x.99↔	Lokale Exzision oder Destruktion einer Läsion an Gesichtsschädelknochen, sonstige
71.11.99↔	Biopsie an der Vulva, sonstige	76.31.00↔	Partielle Mandibulektomie, n.n.bez.
71.24↔	Exzision oder andere Destruktion einer Bartholin-Drüse (Zyste)	76.31.10↔	Partielle Mandibulektomie ohne Rekonstruktion
71.29↔	Sonstige Operationen an einer Bartholin-Drüse	76.31.20↔	Partielle Mandibulektomie, Rekonstruktion mit mikrovasculär-anastomisiertem Transplantat
71.3↔	Sonstige lokale Exzision oder Destruktion an Vulva und Perineum		
71.4x.00↔	Operationen an der Klitoris, n.n.bez.		
71.4x.10↔	Plastische Rekonstruktion der Klitoris (Zieharmonikaplastik)		
71.4x.99↔	Operationen an der Klitoris, sonstige		
71.5↔	Radikale Vulvektomie		
71.61↔	Partielle Vulvektomie		
71.62↔	Totale Vulvektomie		
71.71↔	Naht einer Verletzung von Vulva oder Perineum		
71.72↔	Verschluss einer Fistel an Vulva oder Perineum		

76.31.21↔	Partielle Mandibulektomie, mit Kontinuitätsdurchtrennung und alloplastischer Rekonstruktion	76.61.00↔	Geschlossene Osteoplastik [Osteotomie] am Ramus mandibulae, n.n.bez.
76.31.29↔	Partielle Mandibulektomie mit sonstiger Rekonstruktion	76.61.10↔	Geschlossene Osteoplastik [Osteotomie] am Ramus mandibulae, ohne Distraction
76.31.99↔	Partielle Mandibulektomie, sonstige	76.61.20↔	Geschlossene Osteoplastik [Osteotomie] am Ramus mandibulae, mit Distraction
76.39.00↔	Partielle Ostektomie an anderen Gesichtsschädelknochen, n.n.bez.	76.61.99↔	Geschlossene Osteoplastik [Osteotomie] am Ramus mandibulae, sonstige
76.39.10↔	Partielle Ostektomie an anderen Gesichtsschädelknochen, Rekonstruktion mit mikrovasculär-anastomisiertem Transplantat	76.62.00↔	Offene Osteoplastik [Osteotomie] am Ramus mandibulae, n.n.bez.
76.39.11↔	Partielle Ostektomie an anderen Gesichtsschädelknochen, Rekonstruktion von Weich- und Hartgewebe	76.62.10↔	Offene Osteoplastik [Osteotomie] am Ramus mandibulae, ohne Distraction
76.39.19↔	Partielle Ostektomie an anderen Gesichtsschädelknochen, sonstige Rekonstruktion	76.62.20↔	Offene Osteoplastik [Osteotomie] am Ramus mandibulae, mit Distraction
76.39.99↔	Partielle Ostektomie an anderen Gesichtsschädelknochen, sonstige	76.62.99↔	Offene Osteoplastik [Osteotomie] am Ramus mandibulae, sonstige
76.41.00↔	Totale Mandibulektomie mit gleichzeitiger Rekonstruktion, n.n.bez.	76.63.00↔	Osteoplastik [Osteotomie] am Corpus mandibulae, n.n.bez.
76.41.10↔	Totale Mandibulektomie mit gleichzeitiger Rekonstruktion, Rekonstruktion mit mikrovasculär-anastomisiertem Transplantat	76.63.10↔	Osteoplastik [Osteotomie] im seitlichen Alveolarkambereich oder mit frontaler Kontinuitätsdurchtrennung der Mandibula ohne Distraction
76.41.99↔	Totale Mandibulektomie mit gleichzeitiger Rekonstruktion, sonstige	76.63.11↔	Osteoplastik [Osteotomie] im frontalen Alveolarkambereich oder mit Kontinuitätsdurchtrennung am horizontalen Mandibulaast ohne Distraction
76.42↔	Sonstige totale Mandibulektomie	76.63.12↔	Osteoplastik [Osteotomie] zur Kinnverlagerung ohne Distraction
76.43.00↔	Sonstige Rekonstruktion der Mandibula, n.n.bez.	76.63.20↔	Verlagerung des Alveolarfortsatzes durch horizontale Distraction nach Osteotomie
76.43.10↔	Sonstige Rekonstruktion der Mandibula mit mikrovasculär-anastomisiertem Transplantat	76.63.21↔	Verlagerung der Mandibula durch Distraction nach Osteotomie im horizontalen Mandibulaast
76.43.11↔	Plastische Rekonstruktion einfacher Defekte der Mandibula durch CAD-Implantat	76.63.99↔	Osteoplastik [Osteotomie] am Corpus mandibulae, sonstige
76.43.12↔	Plastische Rekonstruktion großer oder komplexer Defekte der Mandibula durch CAD-Implantat	76.64↔	Sonstige orthognathische Chirurgie an der Mandibula
76.43.99↔	Sonstige Rekonstruktion der Mandibula, sonstige	76.65.00↔	Segmentale Osteoplastik [Osteotomie] der Maxilla, n.n.bez.
76.44.00↔	Totale Ostektomie an anderen Gesichtsschädelknochen mit gleichzeitiger Rekonstruktion, n.n.bez.	76.65.10↔	Segmentale Osteoplastik [Osteotomie] der Maxilla, ohne Distraction
76.44.10↔	Totale Ostektomie an anderen Gesichtsschädelknochen, Rekonstruktion mit mikrovasculär-anastomisiertem Transplantat	76.65.20↔	Osteotomie der Maxilla im frontalen Alveolarkambereich, mit Distraction
76.44.11↔	Totale Ostektomie an anderen Gesichtsschädelknochen, Rekonstruktion mit nicht vaskularisiertem Transplantat	76.65.21↔	Osteotomie der Maxilla im seitlichen Alveolarkambereich, mit Distraction
76.44.19↔	Totale Ostektomie an anderen Gesichtsschädelknochen mit sonstiger Rekonstruktion	76.65.22↔	Osteotomie der Maxilla im frontalen und seitlichen Alveolarkambereich in mehreren Segmenten, mit Distraction
76.44.99↔	Totale Ostektomie an anderen Gesichtsschädelknochen mit gleichzeitiger Rekonstruktion, sonstige	76.65.99↔	Segmentale Osteoplastik [Osteotomie] der Maxilla, sonstige
76.45↔	Sonstige totale Ostektomie an anderen Gesichtsschädelknochen	76.66.00↔	Totale Osteoplastik [Osteotomie] der Maxilla, n.n.bez.
76.46.00↔	Sonstige Rekonstruktion an anderen Gesichtsschädelknochen, n.n.bez.	76.66.10↔	Totale Osteoplastik [Osteotomie] der Maxilla ohne Distraction
76.46.10↔	Sonstige Rekonstruktion an anderen Gesichtsschädelknochen mit mikrovasculär-anastomisiertem Transplantat	76.66.20↔	Osteotomie der Maxilla in der Le-Fort-I-Ebene in einem Stück mit Distraction
76.46.99↔	Sonstige Rekonstruktion an anderen Gesichtsschädelknochen, sonstige	76.66.21↔	Osteotomie der Maxilla in der Le-Fort-I-Ebene in zwei Stücken mit Distraction
76.5x.00↔	Temporomandibuläre Arthroplastik, n.n.bez.	76.66.22↔	Osteotomie der Maxilla in der Le-Fort-I-Ebene in drei oder mehr Stücken mit Distraction
76.5x.10↔	Kondylektomie am Kiefergelenk mit Rekonstruktion	76.66.30↔	Plastische Rekonstruktion und Augmentation der Maxilla durch totale Auflagerungsplastik
76.5x.19↔	Sonstige Kondylektomie am Kiefergelenk	76.66.99↔	Totale Osteoplastik [Osteotomie] der Maxilla, sonstige
76.5x.20↔	Diskoplastik am Kiefergelenk mit Rekonstruktion	76.67↔	Reduktionsgenioplastik
76.5x.29↔	Sonstige Diskoplastik am Kiefergelenk	76.68↔	Augmentationsgenioplastik
76.5x.30↔	Exstirpation des Discus articularis am Kiefergelenk mit Rekonstruktion	76.69.00↔	Sonstige plastische Rekonstruktion an Gesichtsschädelknochen, n.n.bez.
76.5x.39↔	Sonstige Exstirpation des Discus articularis am Kiefergelenk	76.69.10↔	Osteotomie zur Verlagerung des Mittelgesichtes in der Le-Fort-II- oder Le-Fort-III-Ebene ohne Distraction
76.5x.40↔	Resektion am Tuberculum articulare des Kiefergelenks	76.69.20↔	Osteotomie zur Verlagerung des Mittelgesichtes in der Le-Fort-II-Ebene mit Distraction
76.5x.41↔	Plastische Rekonstruktion am Kiefergelenk	76.69.21↔	Osteotomie zur Verlagerung des Mittelgesichtes in der Le-Fort-II-Ebene, kombiniert mit anderer Osteotomie mit Distraction
76.5x.42↔	Gelenkstabilisierung (bewegungseinschränkend) des Kiefergelenks	76.69.30↔	Osteotomie zur Verlagerung des Mittelgesichtes in der Le-Fort-III-Ebene mit Distraction
76.5x.50↔	Arthroskopische Entfernung eines freien Gelenkkörpers am Kiefergelenk	76.69.40↔	Osteotomie zur Verlagerung des Mittelgesichtes in der Le-Fort-III-Ebene, kombiniert mit Le-Fort-I-Ebene mit Distraction
76.5x.59↔	Sonstige Entfernung eines freien Gelenkkörpers am Kiefergelenk	76.69.90↔	Sonstige Osteotomie zur Verlagerung des Mittelgesichtes
76.5x.60↔	Implantation einer Endoprothese am Kiefergelenk	76.69.99↔	Sonstige plastische Rekonstruktion an Gesichtsschädelknochen, sonstige
76.5x.61↔	Wechsel einer Endoprothese am Kiefergelenk	76.70↔	Reposition einer Gesichtsschädelfraktur, n.n.bez.
76.5x.70↔	Implantation einer Totalendoprothese am Kiefergelenk mit vorgefertigten Komponenten (L)	76.72↔	Offene Reposition einer Jochbein- und Jochbogenfraktur
76.5x.71↔	Implantation einer Totalendoprothese am Kiefergelenk mit CAD-CAM gefertigten Komponenten (L)	76.74↔	Offene Reposition einer Maxillafraktur
76.5x.90↔	Sonstige temporomandibuläre Arthroplastik oder Diskoplastik am Kiefergelenk	76.76.00↔	Offene Reposition einer Mandibulafraktur, n.n.bez.
76.5x.99↔	Temporomandibuläre Arthroplastik, sonstige		

76.76.10↔	Offene Reposition einer Einfachfraktur des Corpus mandibulae	77.02.11↔	Sequestrektomie am Humerus, mit Einlage eines Medikamententrägers
76.76.11↔	Offene Reposition einer Mehrfachfraktur des Corpus mandibulae	77.02.99↔	Sequestrektomie am Humerus, sonstige
76.76.20↔	Offene Reposition (von außen) einer Einfach- oder Mehrfachfraktur des Ramus mandibulae	77.03.00↔	Sequestrektomie an Radius und Ulna, n.n.bez.
76.76.21↔	Offene Reposition (transoral) einer Einfach- oder Mehrfachfraktur des Ramus mandibulae	77.03.10↔	Sequestrektomie an Radius und Ulna, ohne Einlage eines Medikamententrägers
76.76.30↔	Offene Reposition (transoral oder von außen) einer Fraktur des Processus articularis mandibulae	77.03.11↔	Sequestrektomie an Radius und Ulna, mit Einlage eines Medikamententrägers
76.76.99↔	Offene Reposition einer Mandibulafraktur, sonstige	77.03.99↔	Sequestrektomie an Radius und Ulna, sonstige
76.77.00↔	Offene Reposition einer Processus alveolaris-Fraktur, n.n.bez.	77.04.00↔	Sequestrektomie an Karpalia und Metakarpalia, n.n.bez.
76.77.10↔	Offene Reposition einer Processus alveolaris-Fraktur der Maxilla	77.04.10↔	Sequestrektomie an Karpalia und Metakarpalia, ohne Einlage eines Medikamententrägers
76.77.11↔	Offene Reposition einer Processus alveolaris-Fraktur der Mandibula	77.04.11↔	Sequestrektomie an Karpalia und Metakarpalia, mit Einlage eines Medikamententrägers
76.77.99↔	Offene Reposition einer Processus alveolaris-Fraktur, sonstige	77.04.99↔	Sequestrektomie an Karpalia und Metakarpalia, sonstige
76.78.00↔	Sonstige geschlossene Reposition einer Gesichtsschädelfraktur, n.n.bez.	77.05.00↔	Sequestrektomie an Femur, n.n.bez.
76.78.10↔	Geschlossene Reposition einer Stirnhöhlenvorderwandfraktur	77.05.10↔	Sequestrektomie an Femur, ohne Einlage eines Medikamententrägers
76.78.11↔	Endoskopische Reposition einer Strinhöhlenvorderwandfraktur	77.05.11↔	Sequestrektomie an Femur, mit Einlage eines Medikamententrägers
76.78.20↔	Geschlossene Reposition einer Orbitafraktur	77.05.99↔	Sequestrektomie an Femur, sonstige
76.78.21↔	Endoskopische Reposition einer Orbitafraktur	77.06.00↔	Sequestrektomie an der Patella, n.n.bez.
76.78.99↔	Sonstige geschlossene Reposition einer Gesichtsschädelfraktur, sonstige	77.06.10↔	Sequestrektomie an der Patella, ohne Einlage eines Medikamententrägers
76.79.00↔	Sonstige offene Reposition einer Gesichtsschädelfraktur, n.n.bez.	77.06.11↔	Sequestrektomie an der Patella, mit Einlage eines Medikamententrägers
76.79.10↔	Sonstige offene Reposition einer Fraktur des Orbitadaches	77.06.99↔	Sequestrektomie an der Patella, sonstige
76.79.11↔	Sonstige offene Reposition einer Fraktur der lateralen Orbitawand	77.07.00↔	Sequestrektomie an Tibia und Fibula, n.n.bez.
76.79.19↔	Sonstige offene Reposition einer sonstigen Orbitafraktur	77.07.10↔	Sequestrektomie an Tibia und Fibula, ohne Einlage eines Medikamententrägers
76.79.20↔	Sonstige offene Reposition einer Stirnhöhlenwandfraktur	77.07.11↔	Sequestrektomie an Tibia und Fibula, mit Einlage eines Medikamententrägers
76.79.30↔	Sonstige offene Reposition einer nasoethmoidalen Mittelgesichtsfraktur	77.07.99↔	Sequestrektomie an Tibia und Fibula, sonstige
76.79.31↔	Sonstige offene Reposition einer zentrolateralen Mittelgesichtsfraktur	77.08.00↔	Sequestrektomie an Tarsalia und Metatarsalia, n.n.bez.
76.79.39↔	Sonstige offene Reposition einer sonstigen lateralen Mittelgesichtsfraktur	77.08.10↔	Sequestrektomie an Tarsalia und Metatarsalia, ohne Einlage eines Medikamententrägers
76.79.40↔	Sonstige offene Reposition kombinierter Mittelgesichtsfrakturen (Mehrfachfraktur)	77.08.11↔	Sequestrektomie an Tarsalia und Metatarsalia, mit Einlage eines Medikamententrägers
76.79.99↔	Sonstige offene Reposition einer Gesichtsschädelfraktur, sonstige	77.08.99↔	Sequestrektomie an Tarsalia und Metatarsalia, sonstige
76.91.00↔	Knochentransplantat an Gesichtsschädelknochen, n.n.bez.	77.09.00↔	Sequestrektomie an anderen näher bezeichneten Knochen, ohne Gesichtsschädelknochen, n.n.bez.
76.91.10↔	Transplantat an Gesichtsschädelknochen	77.09.10↔	Sequestrektomie an Phalangen der Hand, ohne Einlage eines Medikamententrägers
76.91.11↔	Knochentransplantat an Gesichtsschädelknochen, gefäßgestielt	77.09.11↔	Sequestrektomie an Phalangen der Hand, mit Einlage eines Medikamententrägers
76.91.99↔	Knochentransplantat an Gesichtsschädelknochen, sonstige	77.09.20↔	Sequestrektomie an der Wirbelsäule, ohne Einlage eines Medikamententrägers
76.92.20↔	Einsetzen von Schädelknochenplatte (CAD) an Gesichtsschädel ohne Beteiligung des Hirnschädels (bis zu 2 Regionen)	77.09.21↔	Sequestrektomie an der Wirbelsäule, mit Einlage eines Medikamententrägers
76.92.21↔	Einsetzen von Schädelknochenplatte (CAD) an Gesichtsschädel ohne Beteiligung des Hirnschädels (ab 3 Regionen)	77.09.30↔	Sequestrektomie am Beckenknochen, ohne Einlage eines Medikamententrägers
76.92.29↔	Einsetzen von Schädelknochenplatte (CAD) an Gesichtsschädel ohne Beteiligung des Hirnschädels, sonstige	77.09.31↔	Sequestrektomie am Beckenknochen, mit Einlage eines Medikamententrägers
76.92.30↔	Plastische Rekonstruktion einfacher Defekte der Maxilla durch CAD-Implantat	77.09.40↔	Sequestrektomie an den Phalangen des Fusses, ohne Einlage eines Medikamententrägers
76.92.31↔	Plastische Rekonstruktion grosser oder komplexer Defekte der Maxilla durch CAD-Implantat	77.09.41↔	Sequestrektomie an den Phalangen des Fusses, mit Einlage eines Medikamententrägers
76.94↔	Offene Reposition einer Kiefergelenksluxation	77.09.90↔	Sequestrektomie an sonstigen näher bezeichneten Knochen, ohne Einlage eines Medikamententrägers
76.97↔	Entfernen von internem Osteosynthesematerial vom Gesichtsschädelknochen	77.09.91↔	Sequestrektomie an sonstigen näher bezeichneten Knochen, mit Einlage eines Medikamententrägers
77.00↔	Sequestrektomie, ohne Angabe der Lokalisation	77.09.99↔	Sequestrektomie an anderen näher bezeichneten Knochen, ohne Gesichtsschädelknochen, sonstige
77.01.00↔	Sequestrektomie an Skapula, Klavikula, Rippen und Sternum, n.n.bez.	77.10↔	Sonstige Knocheninzision ohne Knochendurchtrennung, ohne Angabe der Lokalisation
77.01.10↔	Sequestrektomie an Skapula und Klavikula, ohne Einlage eines Medikamententrägers	77.11.00↔	Sonstige Knocheninzision ohne Knochendurchtrennung an Skapula, Klavikula, Rippen und Sternum, n.n.bez.
77.01.11↔	Sequestrektomie an Skapula und Klavikula, mit Einlage eines Medikamententrägers	77.11.10↔	Knocheninzision an Skapula und Klavikula, Exploration und Knochenbohrung
77.01.20↔	Sequestrektomie an Rippen und Sternum, ohne Einlage eines Medikamententrägers	77.11.11↔	Knocheninzision an Skapula und Klavikula, Fremdkörperentfernung
77.01.21↔	Sequestrektomie an Rippen und Sternum, mit Einlage eines Medikamententrägers		
77.01.99↔	Sequestrektomie an Skapula, Klavikula, Rippen und Sternum, sonstige		
77.02.00↔	Sequestrektomie am Humerus, n.n.bez.		
77.02.10↔	Sequestrektomie am Humerus, ohne Einlage eines Medikamententrägers		

77.11.12↔	Knocheninzision an Skapula und Klavikula, Einlage und Entfernung eines Medikamententrägers	77.16.13↔	Sonstige Knocheninzision ohne Knochendurchtrennung an der Patella, Drainage
77.11.13↔	Knocheninzision an Skapula und Klavikula, Drainage	77.16.99↔	Sonstige Knocheninzision ohne Knochendurchtrennung an der Patella, sonstige
77.11.20↔	Knocheninzision an Rippen und Sternum, Exploration und Knochenbohrung	77.17.00↔	Sonstige Knocheninzision ohne Knochendurchtrennung an Tibia und Fibula, n.n.bez.
77.11.21↔	Knocheninzision an Rippen und Sternum, Fremdkörperentfernung	77.17.10↔	Sonstige Knocheninzision ohne Knochendurchtrennung an Tibia und Fibula, Exploration und Knochenbohrung
77.11.22↔	Knocheninzision an Rippen und Sternum, Einlage und Entfernung eines Medikamententrägers	77.17.11↔	Sonstige Knocheninzision ohne Knochendurchtrennung an Tibia und Fibula, Fremdkörperentfernung
77.11.23↔	Knocheninzision an Rippen und Sternum, Drainage	77.17.12↔	Sonstige Knocheninzision ohne Knochendurchtrennung an Tibia und Fibula, Einlage und Entfernung eines Medikamententrägers
77.11.99↔	Sonstige Knocheninzision ohne Knochendurchtrennung an Skapula, Klavikula, Rippen und Sternum, sonstige	77.17.13↔	Sonstige Knocheninzision ohne Knochendurchtrennung an Tibia und Fibula, Drainage
77.12.00↔	Sonstige Knocheninzision ohne Knochendurchtrennung am Humerus, n.n.bez.	77.17.99↔	Sonstige Knocheninzision ohne Knochendurchtrennung an Tibia und Fibula, sonstige
77.12.10↔	Sonstige Knocheninzision ohne Knochendurchtrennung am Humerus, Exploration und Knochenbohrung	77.18.00↔	Sonstige Knocheninzision ohne Knochendurchtrennung an Tarsalia und Metatarsalia, n.n.bez.
77.12.11↔	Sonstige Knocheninzision ohne Knochendurchtrennung am Humerus, Fremdkörperentfernung	77.18.10↔	Sonstige Knocheninzision ohne Knochendurchtrennung am Talus, n.n.bez.
77.12.12↔	Sonstige Knocheninzision ohne Knochendurchtrennung am Humerus, Einlage und Entfernung eines Medikamententrägers	77.18.11↔	Sonstige Knocheninzision ohne Knochendurchtrennung am Talus, Exploration und Knochenbohrung
77.12.13↔	Sonstige Knocheninzision ohne Knochendurchtrennung am Humerus, Drainage	77.18.12↔	Sonstige Knocheninzision ohne Knochendurchtrennung am Talus, Fremdkörperentfernung
77.12.99↔	Sonstige Knocheninzision ohne Knochendurchtrennung am Humerus, sonstige	77.18.13↔	Sonstige Knocheninzision ohne Knochendurchtrennung am Talus, Einlage und Entfernung eines Medikamententrägers
77.13.00↔	Sonstige Knocheninzision ohne Knochendurchtrennung an Radius und Ulna, n.n.bez.	77.18.14↔	Sonstige Knocheninzision ohne Knochendurchtrennung am Talus, Drainage
77.13.10↔	Sonstige Knocheninzision ohne Knochendurchtrennung an Radius und Ulna, Exploration und Knochenbohrung	77.18.19↔	Sonstige Knocheninzision ohne Knochendurchtrennung am Talus, sonstige
77.13.11↔	Sonstige Knocheninzision ohne Knochendurchtrennung an Radius und Ulna, Fremdkörperentfernung	77.18.20↔	Sonstige Knocheninzision ohne Knochendurchtrennung am Kalkaneus, n.n.bez.
77.13.12↔	Sonstige Knocheninzision ohne Knochendurchtrennung an Radius und Ulna, Einlage oder Entfernung eines Medikamententrägers	77.18.21↔	Sonstige Knocheninzision ohne Knochendurchtrennung am Kalkaneus, Exploration und Knochenbohrung
77.13.13↔	Sonstige Knocheninzision ohne Knochendurchtrennung an Radius und Ulna, Drainage	77.18.22↔	Sonstige Knocheninzision ohne Knochendurchtrennung am Kalkaneus, Fremdkörperentfernung
77.13.99↔	Sonstige Knocheninzision ohne Knochendurchtrennung an Radius und Ulna, sonstige	77.18.23↔	Sonstige Knocheninzision ohne Knochendurchtrennung am Kalkaneus, Einlage und Entfernung eines Medikamententrägers
77.14.00↔	Sonstige Knocheninzision ohne Knochendurchtrennung an Karpalia und Metakarpalia, n.n.bez.	77.18.24↔	Sonstige Knocheninzision ohne Knochendurchtrennung am Kalkaneus, Drainage
77.14.10↔	Sonstige Knocheninzision ohne Knochendurchtrennung an Karpalia und Metakarpalia, Exploration und Knochenbohrung	77.18.29↔	Sonstige Knocheninzision ohne Knochendurchtrennung am Kalkaneus, sonstige
77.14.11↔	Sonstige Knocheninzision ohne Knochendurchtrennung an Karpalia und Metakarpalia, Fremdkörperentfernung	77.18.30↔	Sonstige Knocheninzision ohne Knochendurchtrennung an sonstigen Tarsalia, n.n.bez.
77.14.12↔	Sonstige Knocheninzision ohne Knochendurchtrennung an Karpalia und Metakarpalia, Einlage und Entfernung eines Medikamententrägers	77.18.31↔	Sonstige Knocheninzision ohne Knochendurchtrennung an sonstigen Tarsalia, Exploration und Knochenbohrung
77.14.13↔	Sonstige Knocheninzision ohne Knochendurchtrennung an Karpalia und Metakarpalia, Drainage	77.18.32↔	Sonstige Knocheninzision ohne Knochendurchtrennung an sonstigen Tarsalia, Fremdkörperentfernung
77.14.99↔	Sonstige Knocheninzision ohne Knochendurchtrennung an Karpalia und Metakarpalia, sonstige	77.18.33↔	Sonstige Knocheninzision ohne Knochendurchtrennung an sonstigen Tarsalia, Einlage und Entfernung eines Medikamententrägers
77.15.00↔	Sonstige Knocheninzision ohne Knochendurchtrennung am Femur, n.n.bez.	77.18.34↔	Sonstige Knocheninzision ohne Knochendurchtrennung an sonstigen Tarsalia, Drainage
77.15.10↔	Sonstige Knocheninzision ohne Knochendurchtrennung am (sonstigen) Femur, Exploration und Knochenbohrung	77.18.39↔	Sonstige Knocheninzision ohne Knochendurchtrennung an sonstigen Tarsalia, sonstige
77.15.11↔	Sonstige Knocheninzision ohne Knochendurchtrennung am Femur, Fremdkörperentfernung	77.18.40↔	Sonstige Knocheninzision ohne Knochendurchtrennung an Metatarsalia, n.n.bez.
77.15.12↔	Sonstige Knocheninzision ohne Knochendurchtrennung am Femur, Einlage und Entfernung eines Medikamententrägers	77.18.41↔	Sonstige Knocheninzision ohne Knochendurchtrennung an Metatarsalia, Exploration und Knochenbohrung
77.15.13↔	Sonstige Knocheninzision ohne Knochendurchtrennung am Femur, Drainage	77.18.42↔	Sonstige Knocheninzision ohne Knochendurchtrennung an Metatarsalia, Fremdkörperentfernung
77.15.20↔	Sonstige Knocheninzision ohne Knochendurchtrennung am Femur, Exploration und Knochenbohrung am Schenkelhals	77.18.43↔	Sonstige Knocheninzision ohne Knochendurchtrennung an Metatarsalia, Einlage und Entfernung eines Medikamententrägers
77.15.99↔	Sonstige Knocheninzision ohne Knochendurchtrennung am Femur, sonstige	77.18.44↔	Sonstige Knocheninzision ohne Knochendurchtrennung an Metatarsalia, Drainage
77.16.00↔	Sonstige Knocheninzision ohne Knochendurchtrennung an der Patella, n.n.bez.	77.18.49↔	Sonstige Knocheninzision ohne Knochendurchtrennung an Metatarsalia, sonstige
77.16.10↔	Sonstige Knocheninzision ohne Knochendurchtrennung an der Patella, Exploration und Knochenbohrung	77.18.99↔	Sonstige Knocheninzision ohne Knochendurchtrennung an Tarsalia und Metatarsalia, sonstige
77.16.11↔	Sonstige Knocheninzision ohne Knochendurchtrennung an der Patella, Fremdkörperentfernung	77.19.00↔	Knocheninzision an anderen näher bezeichneten Knochen, ohne Gesichtsschädelknochen, n.n.bez.
77.16.12↔	Sonstige Knocheninzision ohne Knochendurchtrennung an der Patella, Einlage und Entfernung eines Medikamententrägers		

77.19.10↔	Knocheninzision an Phalangen der Hand, Exploration und Knochenbohrung	77.29.40↔	Keilosteotomie an Phalangen des Fusses
77.19.11↔	Knocheninzision an Phalangen der Hand, Fremdkörperentfernung	77.29.99↔	Sonstige Keilosteotomie an anderen näher bezeichneten Knochen, ausser Gesichtsschädelknochen, sonstige
77.19.12↔	Knocheninzision an Phalangen der Hand, Einlage und Entfernung eines Medikamententrägers	77.30↔	Sonstige Knochendurchtrennung, ohne Angabe der Lokalisation
77.19.13↔	Knocheninzision an Phalangen der Hand, Drainage	77.31.00↔	Sonstige Knochendurchtrennung an Skapula, Klavikula, Rippen und Sternum, n.n.bez.
77.19.19↔	Sonstige Knocheninzision an Phalangen der Hand	77.31.10↔	Sonstige Knochendurchtrennung an Skapula
77.19.20↔	Knocheninzision an der Wirbelsäule, Exploration und Knochenbohrung	77.31.11↔	Sonstige Knochendurchtrennung an Klavikula
77.19.21↔	Knocheninzision an der Wirbelsäule, Fremdkörperentfernung	77.31.20↔	Sonstige Knochendurchtrennung an der Rippe
77.19.22↔	Knocheninzision an der Wirbelsäule, Einlage und Entfernung von Medikamententrägern	77.31.21↔	Sonstige Knochendurchtrennung am Sternum
77.19.23↔	Knocheninzision an der Wirbelsäule, Drainage	77.31.99↔	Sonstige Knochendurchtrennung an Skapula, Klavikula, Rippen und Sternum, sonstige
77.19.29↔	Sonstige Knocheninzision an der Wirbelsäule	77.32.00↔	Sonstige Knochendurchtrennung am Humerus, n.n.bez.
77.19.30↔	Knocheninzision am Beckenknochen, Exploration und Knochenbohrung	77.32.10↔	Kortikotomie bei Segmenttransport am Humerus
77.19.31↔	Knocheninzision am Beckenknochen, Fremdkörperentfernung	77.32.99↔	Sonstige Knochendurchtrennung am Humerus, sonstige
77.19.32↔	Knocheninzision am Beckenknochen, Einlage und Entfernung von Medikamententrägern	77.33.00↔	Sonstige Knochendurchtrennung an Radius und Ulna, n.n.bez.
77.19.33↔	Knocheninzision am Beckenknochen, Drainage	77.33.10↔	Kortikotomie bei Segmenttransport an Radius und Ulna
77.19.39↔	Sonstige Knocheninzision am Beckenknochen	77.33.20↔	Knochendurchtrennung an distaler Ulna und Ulnaschaft
77.19.40↔	Knocheninzision an den Phalangen des Fusses, Exploration und Knochenbohrung	77.33.99↔	Sonstige Knochendurchtrennung an Radius und Ulna, sonstige
77.19.41↔	Knocheninzision an den Phalangen des Fusses, Fremdkörperentfernung	77.34.00↔	Sonstige Knochendurchtrennung an Karpalia und Metakarpalia, n.n.bez.
77.19.42↔	Knocheninzision an den Phalangen des Fusses, Einlage und Entfernung eines Medikamententrägers	77.34.10↔	(De-)rotationsosteotomie an Karpalia und Metakarpalia
77.19.43↔	Knocheninzision an den Phalangen des Fusses, Drainage	77.34.11↔	Komplexe (mehrdimensionale) Osteotomie an Karpalia und Metakarpalia
77.19.49↔	Sonstige Knocheninzision an den Phalangen des Fusses	77.34.99↔	Sonstige Knochendurchtrennung an Karpalia und Metakarpalia, sonstige
77.19.90↔	Knocheninzision an sonstigen näher bezeichneten Knochen, Exploration und Knochenbohrung	77.35.00↔	Sonstige Knochendurchtrennung am Femur, n.n.bez.
77.19.91↔	Knocheninzision an sonstigen näher bezeichneten Knochen, Fremdkörperentfernung	77.35.10↔	De-)Rotationsosteotomie am Schenkelhals
77.19.92↔	Knocheninzision an sonstigen näher bezeichneten Knochen, Einlage und Entfernung eines Medikamententrägers	77.35.11↔	Kortikotomie bei Segmenttransport am Schenkelhals
77.19.93↔	Knocheninzision an sonstigen näher bezeichneten Knochen, Drainage	77.35.12↔	Komplexe (mehrdimensionale) Osteotomie (mit Achsenkorrektur) am Schenkelhals
77.19.99↔	Knocheninzision an anderen näher bezeichneten Knochen, ohne Gesichtsschädelknochen, sonstige	77.35.19↔	Sonstige Knochendurchtrennung am Schenkelhals
77.20↔	Keilosteotomie, ohne Angabe der Lokalisation	77.35.20↔	(De-)Rotationsosteotomie an sonstigen Teilen des Femurs
77.21.00↔	Keilosteotomie an Skapula, Klavikula, Rippen und Sternum, n.n.bez.	77.35.21↔	Kortikotomie bei Segmenttransport an sonstigen Teilen des Femurs
77.21.10↔	Keilosteotomie an Skapula	77.35.22↔	Komplexe (mehrdimensionale) Osteotomie (mit Achsenkorrektur) an sonstigen Teilen des Femurs
77.21.11↔	Keilosteotomie an Klavikula	77.35.23↔	Sonstige Knochendurchtrennung an sonstigen Teilen des Femurs
77.21.20↔	Keilosteotomie an einer Rippe	77.35.99↔	Sonstige Knochendurchtrennung am Femur, sonstige
77.21.21↔	Keilosteotomie am Sternum	77.37.00↔	Sonstige Knochendurchtrennung an Tibia und Fibula, n.n.bez.
77.21.99↔	Keilosteotomie an Skapula, Klavikula, Rippen und Sternum, sonstige	77.37.10↔	(De-)Rotationsosteotomie an der Tibia
77.22↔	Keilosteotomie am Humerus	77.37.11↔	Valgisierende oder varisierende (De-)Rotationsosteotomie an der Tibia
77.23↔	Keilosteotomie an Radius und Ulna	77.37.12↔	Kortikotomie bei Segmenttransport an der Tibia
77.24↔	Keilosteotomie an Karpalia und Metakarpalia	77.37.13↔	Komplexe (mehrdimensionale) Osteotomie (mit Achsenkorrektur) an der Tibia
77.25.00↔	Keilosteotomie am Femur, n.n.bez.	77.37.19↔	Sonstige Knochendurchtrennung an der Tibia
77.25.10↔	Keilosteotomie am Schenkelhals	77.37.20↔	(De-)Rotationsosteotomie an der Fibula
77.25.20↔	Keilosteotomie am sonstigen Femur	77.37.21↔	Kortikotomie bei Segmenttransport an der Fibula
77.25.99↔	Keilosteotomie am Femur, sonstige	77.37.22↔	Komplexe (mehrdimensionale) Osteotomie (mit Achsenkorrektur) an der Fibula
77.27.00↔	Keilosteotomie an Tibia und Fibula, n.n.bez.	77.37.29↔	Sonstige Knochendurchtrennung an der Fibula
77.27.10↔	Keilosteotomie an der Tibia	77.37.99↔	Sonstige Knochendurchtrennung an Tibia und Fibula, sonstige
77.27.20↔	Keilosteotomie an der Fibula	77.38.00↔	Sonstige Knochendurchtrennung an Tarsalia und Metatarsalia, n.n.bez.
77.27.99↔	Keilosteotomie an Tibia und Fibula, sonstige	77.38.10↔	(De-)Rotationsosteotomie an Tarsalia
77.28.00↔	Keilosteotomie an Tarsalia und Metatarsalia, n.n.bez.	77.38.11↔	Kortikotomie bei Segmenttransport an Tarsalia
77.28.10↔	Keilosteotomie am Talus	77.38.12↔	Komplexe (mehrdimensionale) Osteotomie (mit Achsenkorrektur) an Tarsalia
77.28.20↔	Keilosteotomie am Kalkaneus	77.38.19↔	Sonstige Knochendurchtrennung an Tarsalia
77.28.30↔	Keilosteotomie an sonstigen Tarsalia	77.38.29↔	Sonstige Knochendurchtrennung an Metatarsalia
77.28.40↔	Keilosteotomie an Metatarsalia	77.38.99↔	Sonstige Knochendurchtrennung an Tarsalia und Metatarsalia, sonstige
77.28.99↔	Keilosteotomie an Tarsalia und Metatarsalia, sonstige	77.39.00↔	Sonstige Knochendurchtrennung an anderen näher bezeichneten Knochen, ausser Gesichtsschädelknochen, n.n.bez.
77.29.00↔	Sonstige Keilosteotomie an anderen näher bezeichneten Knochen, ausser Gesichtsschädelknochen, n.n.bez.	77.39.10↔	(De-)Rotationsosteotomie an Phalangen der Hand
77.29.10↔	Keilosteotomie an Phalangen der Hand	77.39.19↔	Sonstige Knochendurchtrennung an Phalangen der Hand
77.29.20↔	Keilosteotomie am Wirbel	77.39.30↔	(De-)Rotationsosteotomie am Becken
77.29.30↔	Keilosteotomie am Beckenknochen	77.39.31↔	Kortikotomie bei Segmenttransport am Becken

77.39.32↔	Komplexe (mehrdimensionale) Osteotomie (mit Achsenkorrektur) am Becken	77.61.11↔	Lokale Resektion von Knochenläsion oder -gewebe an einer Rippe
77.39.39↔	Sonstige Knochendurchtrennung am Becken	77.61.12↔	Lokale Resektion von Knochenläsion oder -gewebe am Sternum
77.39.40↔	Korrekturosteotomie an Phalangen des Fusses	77.61.20↔	Debridement an Skapula und Klavikula
77.39.49↔	Sonstige Knochendurchtrennung an Phalangen des Fusses	77.61.99↔	Lokale Resektion von Knochenläsion oder -gewebe an Skapula, Klavikula, Rippen und Sternum, sonstige
77.39.99↔	Sonstige Knochendurchtrennung an anderen näher bezeichneten Knochen, ausser Gesichtsschädelknochen, sonstige	77.62.00↔	Lokale Resektion von Knochenläsion oder -gewebe am Humerus, n.n.bez.
77.40.20↔	Knochenbiopsie, ohne Angabe der Lokalisation, Offene Knochenbiopsie	77.62.20↔	Debridement am Humerus
77.40.99↔	Knochenbiopsie, ohne Angabe der Lokalisation, sonstige	77.62.99↔	Lokale Resektion von Knochenläsion oder -gewebe am Humerus, sonstige
77.41.00↔	Knochenbiopsie von Skapula, Klavikula, Rippen und Sternum, n.n.bez.	77.63.00↔	Lokale Resektion von Knochenläsion oder -gewebe an Radius und Ulna, n.n.bez.
77.41.20↔	Knochenbiopsie von Skapula, Klavikula, Rippen und Sternum, Offene Knochenbiopsie	77.63.20↔	Debridement an Radius und Ulna
77.41.99↔	Knochenbiopsie von Skapula, Klavikula, Rippen und Sternum, sonstige	77.63.99↔	Lokale Resektion von Knochenläsion oder -gewebe an Radius und Ulna, sonstige
77.42.00↔	Knochenbiopsie am Humerus, n.n.bez.	77.64.00↔	Lokale Resektion von Knochenläsion oder -gewebe an Karpalia und Metakarpalia, n.n.bez.
77.42.20↔	Knochenbiopsie am Humerus, Offene Knochenbiopsie	77.64.20↔	Debridement an Karpalia und Metakarpalia
77.42.99↔	Knochenbiopsie am Humerus, sonstige	77.64.99↔	Lokale Resektion von Knochenläsion oder -gewebe an Karpalia und Metakarpalia, sonstige
77.43.00↔	Knochenbiopsie an Radius und Ulna, n.n.bez.	77.65.00↔	Lokale Resektion von Knochenläsion oder -gewebe am Femur, n.n.bez.
77.43.20↔	Knochenbiopsie an Radius und Ulna, Offene Knochenbiopsie	77.65.20↔	Debridement am Femur
77.43.99↔	Knochenbiopsie an Radius und Ulna, sonstige	77.65.99↔	Lokale Resektion von Knochenläsion oder -gewebe am Femur, sonstige
77.44.00↔	Knochenbiopsie an Karpalia und Metakarpalia, n.n.bez.	77.67.00↔	Lokale Resektion von Knochenläsion oder -gewebe an Tibia und Fibula, n.n.bez.
77.44.20↔	Knochenbiopsie an Karpalia und Metakarpalia, Offene Knochenbiopsie	77.67.10↔	Lokale Resektion von Knochenläsion oder -gewebe an Tibia
77.44.99↔	Knochenbiopsie an Karpalia und Metakarpalia, sonstige	77.67.11↔	Lokale Resektion von Knochenläsion oder -gewebe an Fibula
77.45.00↔	Knochenbiopsie am Femur, n.n.bez.	77.67.20↔	Debridement an Tibia
77.45.20↔	Knochenbiopsie am Femur, Offene Knochenbiopsie	77.67.21↔	Debridement an Fibula
77.45.99↔	Knochenbiopsie am Femur, sonstige	77.67.99↔	Lokale Resektion von Knochenläsion oder -gewebe an Tibia und Fibula, sonstige
77.46.00↔	Knochenbiopsie an der Patella, n.n.bez.	77.68.00↔	Lokale Resektion von Knochenläsion oder -gewebe an Tarsalia und Metatarsalia, n.n.bez.
77.46.20↔	Knochenbiopsie an der Patella, Offene Knochenbiopsie	77.68.10↔	Lokale Resektion von Knochenläsion oder -gewebe an Tarsalia
77.46.99↔	Knochenbiopsie an der Patella, sonstige	77.68.11↔	Lokale Resektion von Knochenläsion oder -gewebe an Metatarsalia
77.47.00↔	Knochenbiopsie an Tibia und Fibula, n.n.bez.	77.68.20↔	Debridement an Tarsalia
77.47.20↔	Knochenbiopsie an Tibia und Fibula, Offene Knochenbiopsie	77.68.21↔	Debridement an Metatarsalia
77.47.99↔	Knochenbiopsie an Tibia und Fibula, sonstige	77.68.99↔	Lokale Resektion von Knochenläsion oder -gewebe an Tarsalia und Metatarsalia, sonstige
77.48.00↔	Knochenbiopsie an Tarsalia und Metatarsalia, n.n.bez.	77.69.10↔	Lokale Resektion von Knochenläsion oder -gewebe an Phalangen der Hand
77.48.20↔	Knochenbiopsie an Tarsalia und Metatarsalia, Offene Knochenbiopsie	77.69.11↔	Lokale Resektion von Knochenläsion oder -gewebe an Wirbelkörpern
77.48.99↔	Knochenbiopsie an Tarsalia und Metatarsalia, sonstige	77.69.12↔	Lokale Resektion von Knochenläsion oder -gewebe am Becken
77.49.00↔	Knochenbiopsie an anderen näher bezeichneten Knochen, ausser Gesichtsschädelknochen, n.n.bez.	77.69.13↔	Lokale Resektion von Knochenläsion oder -gewebe an Phalangen des Fusses
77.49.21↔	Knochenbiopsie an anderen näher bezeichneten Knochen, ausser Gesichtsschädelknochen, Knochenbiopsie an der Wirbelsäule, Offene Knochenbiopsie	77.69.20↔	Debridement an Phalangen der Hand
77.49.41↔	Knochenbiopsie an anderen näher bezeichneten Knochen, ausser Gesichtsschädelknochen, Knochenbiopsie an Phalangen des Fusses, Offene Knochenbiopsie	77.69.21↔	Debridement an der Wirbelsäule
77.49.91↔	Knochenbiopsie an anderen näher bezeichneten Knochen, ausser Gesichtsschädelknochen, Offene Knochenbiopsie	77.69.22↔	Debridement am Becken
77.49.99↔	Knochenbiopsie an anderen näher bezeichneten Knochen, ausser Gesichtsschädelknochen, sonstige	77.69.23↔	Debridement an Phalangen des Fusses
77.51↔	Plastische Rekonstruktion bei Hallux valgus mit Exostosenresektion, Weichteilkorrektur und Osteotomie am Os metatarsale I	77.81.00↔	Sonstige partielle Knochenresektion an Skapula, Klavikula, Rippen und Sternum, n.n.bez.
77.52↔	Plastische Rekonstruktion bei Hallux valgus mit Exostosenresektion, Weichteilkorrektur und Arthrodese	77.81.10↔	Sonstige partielle Knochenresektion an Skapula und Klavikula
77.53↔	Plastische Rekonstruktion bei Hallux valgus mit anderer Exostosenresektion und Weichteilkorrektur	77.81.11↔	Sonstige partielle Knochenresektion an einer Rippe
77.54↔	Resektion oder Korrekturosteotomie bei Digitus quintus varus	77.81.12↔	Sonstige partielle Knochenresektion am Sternum
77.56↔	Plastische Rekonstruktion bei Hammerzehe	77.81.99↔	Sonstige partielle Knochenresektion an Skapula, Klavikula, Rippen und Sternum, sonstige
77.57↔	Plastische Rekonstruktion bei Krallenzehe	77.82↔	Sonstige partielle Knochenresektion am Humerus
77.58↔	Sonstige Resektion, Arthrodese und plastische Rekonstruktion an Zehen	77.83↔	Sonstige partielle Knochenresektion an Radius und Ulna
77.59↔	Sonstige Exostosenresektion bei Hallux valgus	77.84↔	Sonstige partielle Knochenresektion an Karpalia und Metakarpalia
77.60↔	Lokale Resektion von Knochenläsion oder -gewebe, ohne Angabe der Lokalisation	77.85↔	Sonstige partielle Knochenresektion am Femur
77.61.00↔	Lokale Resektion von Knochenläsion oder -gewebe an Skapula, Klavikula, Rippen und Sternum, n.n.bez.	77.86↔	Sonstige partielle Knochenresektion aus der Patella
77.61.10↔	Lokale Resektion von Knochenläsion oder -gewebe an Skapula und Klavikula	77.87.00↔	Sonstige partielle Knochenresektion an Tibia und Fibula, n.n.bez.
		77.87.10↔	Sonstige partielle Knochenresektion an Tibia
		77.87.11↔	Sonstige partielle Knochenresektion an Fibula

77.87.99↔	Sonstige partielle Knochenresektion an Tibia und Fibula, sonstige	78.05.10↔	Knochentransplantation am Femur, gefäßgestielt mit mikrovaskulärer Anastomose
77.88↔	Sonstige partielle Knochenresektion an Tarsalia und Metatarsalia	78.05.11↔	Knochentransplantation am Femur, gefäßgestielt, ohne mikrovaskuläre Anastomose
77.89.10↔	Sonstige partielle Knochenresektion an Phalangen der Hand	78.05.12↔	Knochentransplantation am Femur, allogene
77.89.20↔	Sonstige partielle Knochenresektion an einem Wirbel, Densresektion	78.05.13↔	Knorpel-Knochentransplantation am Femur
77.89.21↔	Sonstige partielle Knochenresektion an einem Wirbel, Corpus	78.06.10↔	Knochentransplantation an der Patella, gefäßgestielt mit mikrovaskulärer Anastomose
77.89.22↔	Sonstige partielle Knochenresektion an einem Wirbel, sonstige Teile	78.06.12↔	Knochentransplantation an der Patella, allogene
77.89.30↔	Sonstige partielle Knochenresektion am Becken	78.06.20↔	Knochentransplantation an der Patella, Knochentransposition, gefäßgestielt, ohne mikrovaskuläre Anastomose
77.89.40↔	Sonstige partielle Knochenresektion an Phalangen des Fusses	78.07.10↔	Knochentransplantation an der Tibia, gefäßgestielt mit mikrovaskulärer Anastomose
77.91.00↔	Totale Resektion von Skapula, Klavikula, Rippen und Sternum, n.n.bez.	78.07.11↔	Knochentransplantation an der Tibia, gefäßgestielt ohne mikrovaskuläre Anastomose
77.91.10↔	Totale Resektion von Skapula und Klavikula	78.07.12↔	Knochentransplantation an der Tibia, allogene
77.91.11↔	Totale Resektion einer Rippe	78.07.13↔	Knorpel-Knochentransplantation an der Tibia
77.91.12↔	Totale Resektion einer Halsrippe	78.07.20↔	Knochentransplantation an der Fibula, gefäßgestielt mit mikrovaskulärer Anastomose
77.91.13↔	Totale Resektion des Sternums	78.07.21↔	Knochentransplantation an der Fibula, gefäßgestielt ohne mikrovaskuläre Anastomose
77.91.99↔	Totale Resektion von Skapula, Klavikula, Rippen und Sternum, sonstige	78.07.22↔	Knochentransplantation an der Fibula, allogene
77.92↔	Totale Humerusresektion	78.07.23↔	Knorpel-Knochentransplantation an der Fibula
77.93↔	Totale Resektion von Radius und Ulna	78.08.10↔	Knochentransplantation an Tarsalia und Metatarsalia, gefäßgestielt mit mikrovaskulärer Anastomose
77.94↔	Totale Resektion von Karpalia und Metakarpalia	78.08.11↔	Knochentransplantation an Tarsalia und Metatarsalia, gefäßgestielt ohne mikrovaskuläre Anastomose
77.95↔	Totale Femur-Resektion	78.08.12↔	Knochentransplantation an Tarsalia und Metatarsalia, allogene
77.96↔	Totale Patella-Resektion	78.08.13↔	Knorpel-Knochentransplantation an Tarsalia und Metatarsalia
77.97.00↔	Totale Resektion von Tibia und Fibula, n.n.bez.	78.09.10↔	Knochentransplantation an Phalangen der Hand, gefäßgestielt mit mikrovaskulärer Anastomose
77.97.10↔	Totale Resektion von Tibia	78.09.11↔	Knochentransplantation an Phalangen der Hand, gefäßgestielt ohne mikrovaskuläre Anastomose
77.97.11↔	Totale Resektion von Fibula	78.09.12↔	Knochentransplantation an Phalangen der Hand, allogene
77.97.99↔	Totale Resektion von Tibia und Fibula, sonstige	78.09.30↔	Knochentransplantation am Becken, gefäßgestielt mit mikrovaskulärer Anastomose
77.98.00↔	Totale Resektion von Tarsalia und Metatarsalia, n.n.bez.	78.09.31↔	Knochentransplantation am Becken, gefäßgestielt ohne mikrovaskuläre Anastomose
77.98.10↔	Totale Resektion von Tarsalia	78.09.32↔	Knochentransplantation am Becken, allogene
77.98.11↔	Totale Resektion von Metatarsalia	78.09.33↔	Knorpel-Knochentransplantation am Becken
77.98.99↔	Totale Resektion von Tarsalia und Metatarsalia, sonstige	78.09.40↔	Knochentransplantation an Phalangen des Fußes, gefäßgestielt mit mikrovaskulärer Anastomose
77.99.10↔	Totale Knochenresektionen an Phalangen der Hand	78.09.41↔	Knochentransplantation an Phalangen des Fußes, gefäßgestielt ohne mikrovaskuläre Anastomose
77.99.20↔	Totale Resektion eines Wirbelkörpers	78.09.42↔	Knorpel-Knochentransplantation an Phalangen des Fußes
77.99.30↔	Totale Knochenresektionen am Becken	78.09.90↔	Knochentransplantation an andere näher bezeichnete Knochen, ausser Gesichtsschädelknochen, gefäßgestielt mit mikrovaskulärer Anastomose
77.99.40↔	Totale Knochenresektionen an Phalangen des Fußes	78.09.91↔	Knochentransplantation an andere näher bezeichnete Knochen, ausser Gesichtsschädelknochen, gefäßgestielt ohne mikrovaskuläre Anastomose
78.00↔	Knochentransplantation, ohne Angabe der Lokalisation	78.09.92↔	Knochentransplantation an andere näher bezeichnete Knochen, ausser Gesichtsschädelknochen, allogene
78.01.00↔	Knochentransplantation an Skapula, Klavikula, Rippen und Sternum, n.n.bez.	78.10↔	Anlegen eines Fixateur externe, ohne Angabe der Lokalisation
78.01.10↔	Knochentransplantation an Skapula und Klavikula, gefäßgestielt mit mikrovaskulärer Anastomose	78.11.00↔	Anlegen eines Fixateur externe an Skapula, Klavikula, Rippen und Sternum (inkl. Reposition von Frakturen), n.n.bez.
78.01.11↔	Knochentransplantation an Skapula und Klavikula, gefäßgestielt ohne mikrovaskulärer Anastomose	78.11.10↔	Geschlossene Reposition einer Fraktur von Skapula und Klavikula mit Knochenfixation durch Fixateur externe
78.01.12↔	Knochentransplantation an Skapula und Klavikula, allogene	78.11.11↔	Offene Reposition einer einfachen Fraktur von Skapula und Klavikula mit Knochenfixation durch Fixateur externe
78.01.13↔	Knorpel-Knochentransplantation an Skapula und Klavikula	78.11.12↔	Offene Reposition einer Mehrfragmentfraktur von Klavikula und Skapula mit Knochenfixation durch Fixateur externe
78.01.19↔	Knochentransplantation an Skapula und Klavikula, sonstige (z.B. Spongiosa, kortikospongioser Span, nicht gefäßgestieltes Transplantat)	78.11.20↔	Geschlossene Reposition einer Fraktur von Rippen und Sternum mit Knochenfixation durch Fixateur externe
78.01.20↔	Knochentransplantation an Rippen und Sternum, alle Eingriffe	78.11.21↔	Offene Reposition einer Fraktur von Rippen und Sternum mit Knochenfixation durch Fixateur externe
78.01.99↔	Knochentransplantation an Skapula, Klavikula, Rippen und Sternum, sonstige	78.11.99↔	Anlegen eines Fixateur externe an Skapula, Klavikula, Rippen und Sternum (inkl. Reposition von Frakturen), sonstige
78.02.10↔	Knochentransplantation am Humerus, gefäßgestielt mit mikrovaskulärer Anastomose	78.12.00↔	Anlegen eines Fixateur externe am Humerus (inkl. Reposition von Frakturen), n.n.bez.
78.02.11↔	Knochentransplantation am Humerus, gefäßgestielt ohne mikrovaskuläre Anastomose	78.12.10↔	Geschlossene Reposition einer proximalen Humerusfraktur mit Knochenfixation durch Fixateur externe
78.02.12↔	Knochentransplantation am Humerus, allogene		
78.02.13↔	Knorpel-Knochentransplantation am Humerus		
78.03.10↔	Knochentransplantation an Radius und Ulna, gefäßgestielt mit mikrovaskulärer Anastomose		
78.03.11↔	Knochentransplantation an Radius und Ulna, gefäßgestielt ohne mikrovaskulärer Anastomose		
78.03.12↔	Knochentransplantation an Radius und Ulna, allogene		
78.03.13↔	Knorpel-Knochentransplantation an Radius und Ulna		
78.04.10↔	Knochentransplantation an Karpalia und Metakarpalia, gefäßgestielt mit mikrovaskulärer Anastomose		
78.04.11↔	Knochentransposition an Karpalia und Metakarpalia, gefäßgestielt ohne mikrovaskuläre Anastomose		
78.04.12↔	Knochentransplantation an Karpalia und Metakarpalia, allogene		
78.04.13↔	Knorpel-Knochentransplantation an Karpalia und Metakarpalia		

78.12.11↔	Offene Reposition einer proximalen Humerusfraktur mit Knochenfixation durch Fixateur externe	78.17.22↔	Offene Reposition einer einfachen Fraktur des Fibulaschaftes mit Knochenfixation durch Fixateur externe
78.12.90↔	Geschlossene Reposition einer sonstigen Humerusfraktur mit Knochenfixation durch Fixateur externe	78.17.23↔	Offene Reposition einer Mehrfragmentfraktur des Fibulaschaftes mit Knochenfixation durch Fixateur externe
78.12.91↔	Offene Reposition einer sonstigen Humerusfraktur mit Knochenfixation durch Fixateur externe	78.17.24↔	Geschlossene Reposition einer distalen Fibulafraktur mit Knochenfixation durch Fixateur externe
78.12.99↔	Anlegen eines Fixateur externe am Humerus (inkl. Reposition von Frakturen), sonstige	78.17.25↔	Offene Reposition einer einfachen Fraktur der distalen Fibula mit Knochenfixation durch Fixateur externe
78.13.00↔	Anlegen eines Fixateur externe an Radius und Ulna (inkl. Reposition von Frakturen), n.n.bez.	78.17.26↔	Offene Reposition einer Mehrfragmentfraktur der distalen Fibula mit Knochenfixation durch Fixateur externe
78.13.10↔	Geschlossene Reposition einer distalen Radiusfraktur mit Knochenfixation durch Fixateur externe	78.17.27↔	Geschlossene Reposition einer sonstigen Fibulafraktur mit Knochenfixation durch Fixateur externe
78.13.11↔	Geschlossene Reposition einer sonstigen Radiusfraktur mit Knochenfixation durch Fixateur externe	78.17.99↔	Anlegen eines Fixateur externe an Tibia und Fibula (inkl. Reposition von Frakturen), sonstige
78.13.12↔	Offene Reposition einer distalen Radiusfraktur mit Knochenfixation durch Fixateur externe	78.18.00↔	Anlegen eines Fixateur externe an Tarsalia und Metatarsalia (inkl. Reposition von Frakturen), n.n.bez.
78.13.13↔	Offene Reposition einer sonstigen Radiusfraktur mit Knochenfixation durch Fixateur externe	78.18.10↔	Geschlossene Reposition einer Kalkaneusfraktur mit Knochenfixation durch Fixateur externe
78.13.20↔	Geschlossene Reposition einer Ulnafraktur mit Knochenfixation durch Fixateur externe	78.18.11↔	Geschlossene Reposition einer Fraktur sonstiger Tarsalia und Metatarsalia mit Knochenfixation durch Fixateur externe
78.13.99↔	Anlegen eines Fixateur externe an Radius und Ulna (inkl. Reposition von Frakturen), sonstige	78.18.12↔	Offene Reposition einer einfachen Fraktur an sonstigen Tarsalia und Metatarsalia mit Knochenfixation durch Fixateur externe
78.14.00↔	Anlegen eines Fixateur externe an Karpalia und Metakarpalia (inkl. Reposition von Frakturen), n.n.bez.	78.18.13↔	Offene Reposition einer Fraktur an Kalkaneus und Talus mit Knochenfixation durch Fixateur externe
78.14.10↔	Geschlossene Reposition einer Fraktur an Karpalia und Metakarpalia mit Knochenfixation durch Fixateur externe	78.18.14↔	Offene Reposition einer Mehrfragmentfraktur an sonstigen Tarsalia mit Knochenfixation durch Fixateur externe
78.14.11↔	Offene Reposition einer Fraktur an Karpalia und Metakarpalia mit Knochenfixation durch Fixateur externe	78.18.15↔	Offene Reposition einer Mehrfragmentfraktur an Metatarsalia mit Knochenfixation durch Fixateur externe
78.14.99↔	Anlegen eines Fixateur externe an Karpalia und Metakarpalia (inkl. Reposition von Frakturen), sonstige	78.18.99↔	Anlegen eines Fixateur externe an Tarsalia und Metatarsalia (inkl. Reposition von Frakturen), sonstige
78.15.00↔	Anlegen eines Fixateur externe am Femur (inkl. Reposition von Frakturen), n.n.bez.	78.19.00↔	Anlegen eines Fixateur externe an andere näher bezeichnete Knochen, ausser Gesichtsschädelknochen (Inkl. Reposition von Frakturen), n.n.bez.
78.15.10↔	Offene Reposition einer Schenkelhalsfraktur und proximalen Femurfraktur mit Knochenfixation durch Fixateur externe	78.19.10↔	Geschlossene Reposition einer Fraktur von Phalangen der Hand mit Knochenfixation durch Fixateur externe
78.15.20↔	Offene Reposition einer Femurschaftfraktur mit Knochenfixation durch Fixateur externe	78.19.11↔	Offene Reposition einer Fraktur von Phalangen der Hand mit Knochenfixation durch Fixateur externe
78.15.30↔	Geschlossene Reposition einer distalen Femurfraktur mit Knochenfixation durch Fixateur externe	78.19.20↔	Geschlossene Reposition einer Fraktur des Beckens mit Knochenfixation durch Fixateur externe
78.15.31↔	Offene Reposition einer distalen Femurfraktur mit Knochenfixation durch Fixateur externe	78.19.21↔	Offene Reposition einer Fraktur des Acetabulums mit Knochenfixation / Transfixation durch Fixateur externe
78.15.40↔	Geschlossene Reposition einer sonstigen Femurfraktur mit Knochenfixation durch Fixateur externe	78.19.22↔	Offene Reposition einer Fraktur sonstiger Teile des Beckens mit Knochenfixation durch Fixateur externe
78.15.99↔	Anlegen eines Fixateur externe am Femur (inkl. Reposition von Frakturen), sonstige	78.19.30↔	Geschlossene Reposition einer Fraktur von Phalangen des Fusses mit Knochenfixation durch Fixateur externe
78.16.00↔	Anlegen eines Fixateur externe an der Patella (inkl. Reposition von Frakturen), n.n.bez.	78.19.31↔	Offene Reposition einer Fraktur von Phalangen des Fusses mit Knochenfixation durch Fixateur externe
78.16.10↔	Geschlossene Reposition einer Fraktur der Patella mit Knochenfixation durch Fixateur externe	78.19.90↔	Geschlossene Reposition einer Fraktur sonstiger bezeichneter Knochen mit Knochenfixation durch Fixateur externe
78.16.11↔	Offene Reposition einer Fraktur der Patella mit Knochenfixation durch Fixateur externe	78.19.91↔	Offene Reposition einer Fraktur sonstiger bezeichneter Knochen mit Knochenfixation durch Fixateur externe
78.16.99↔	Anlegen eines Fixateur externe an der Patella (inkl. Reposition von Frakturen), sonstige	78.19.99↔	Anlegen eines Fixateur externe an andere näher bezeichnete Knochen, ausser Gesichtsschädelknochen (Inkl. Reposition von Frakturen), sonstige
78.17.00↔	Anlegen eines Fixateur externe an Tibia und Fibula (inkl. Reposition von Frakturen), n.n.bez.	78.20↔	Verkürzungsteotomie, ohne Angabe der Lokalisation
78.17.10↔	Geschlossene Reposition einer Fraktur der proximalen Tibia mit Knochenfixation durch Fixateur externe	78.21.00↔	Verkürzungsteotomie an Skapula, Klavikula, n.n.bez.
78.17.11↔	Offene Reposition einer einfachen Fraktur der proximalen Tibia mit Knochenfixation durch Fixateur externe	78.21.10↔	Temporäre Epiphyseodese an Skapula und Klavikula
78.17.12↔	Offene Reposition einer Mehrfragmentfraktur der proximalen Tibia mit Knochenfixation durch Fixateur externe	78.21.11↔	Permanente Epiphyseodese an Skapula und Klavikula
78.17.13↔	Offene Reposition einer einfachen Tibiaschaftfraktur mit Knochenfixation durch Fixateur externe	78.21.12↔	Therapeutische Epiphyseolyse an Skapula und Klavikula
78.17.14↔	Offene Reposition einer einfachen Fraktur der distalen Tibia mit Knochenfixation durch Fixateur externe	78.21.99↔	Verkürzungsteotomie an Skapula, Klavikula, sonstige
78.17.15↔	Geschlossene Reposition einer sonstigen Tibiafraktur mit Knochenfixation durch Fixateur externe	78.22.00↔	Verkürzungsteotomie am Humerus, n.n.bez.
78.17.16↔	Offene Reposition einer Mehrfragmentfraktur sonstiger Teile der Tibia mit Knochenfixation durch Fixateur externe	78.22.10↔	Temporäre Epiphyseodese am Humerus
78.17.20↔	Offene Reposition einer einfachen Fraktur der proximalen Fibula mit Knochenfixation durch Fixateur externe	78.22.11↔	Permanente Epiphyseodese am Humerus
78.17.21↔	Offene Reposition einer Mehrfragmentfraktur der proximalen Fibula mit Knochenfixation durch Fixateur externe	78.22.12↔	Therapeutische Epiphyseolyse am Humerus
		78.22.99↔	Verkürzungsteotomie am Humerus, sonstige
		78.23.00↔	Verkürzungsteotomie an Radius und Ulna, n.n.bez.
		78.23.10↔	Temporäre Epiphyseodese an Radius und Ulna
		78.23.11↔	Permanente Epiphyseodese an Radius und Ulna
		78.23.12↔	Therapeutische Epiphyseolyse an Radius und Ulna
		78.23.99↔	Verkürzungsteotomie an Radius und Ulna, sonstige
		78.24.00↔	Verkürzungsteotomie an Karpalia und Metakarpalia, n.n.bez.
		78.24.10↔	Temporäre Epiphyseodese an Karpalia und Metakarpalia

78.24.11↔	Permanente Epiphyseodese an Karpalia und Metakarpalia	78.39.30↔	Verlängerungsteotomie an Phalangen des Fußes
78.24.12↔	Therapeutische Epiphyseolyse an Karpalia und Metakarpalia	78.39.99↔	Verlängerungsteotomie an anderen näher bezeichneten Knochen, sonstige
78.24.99↔	Verkürzungsteotomie an Karpalia und Metakarpalia, sonstige	78.40↔	Sonstige plastische Rekonstruktion an Knochen, ohne Angabe der Lokalisation
78.25.00↔	Verkürzungsteotomie am Femur, n.n.bez.	78.41.00↔	Sonstige plastische Rekonstruktion an Skapula, Klavikula, Rippen und Sternum, n.n.bez.
78.25.10↔	Temporäre Epiphyseodese am Schenkelhals	78.41.10↔	Sonstige plastische Rekonstruktion an Skapula und Klavikula
78.25.11↔	Permanente Epiphyseodese am Schenkelhals	78.41.20↔	Sonstige plastische Rekonstruktion an Rippen und Sternum
78.25.12↔	Therapeutische Epiphyseolyse am Schenkelhals	78.41.30↔	Sonstige plastische Rekonstruktion an Skapula, Klavikula, Rippen und Sternum, Implantation von vertikalen expandierbaren prothetischen Titanrippen [VEPTR]
78.25.19↔	Sonstige Verkürzungsteotomie am Schenkelhals	78.41.99↔	Sonstige plastische Rekonstruktion an Skapula, Klavikula, Rippen und Sternum, sonstige
78.25.20↔	Temporäre Epiphyseodese an sonstigen Teilen des Femur	78.42↔	Sonstige plastische Rekonstruktion am Humerus
78.25.21↔	Permanente Epiphyseodese an sonstigen Teilen des Femur	78.43↔	Sonstige plastische Rekonstruktion an Radius und Ulna
78.25.22↔	Therapeutische Epiphyseolyse an sonstigen Teilen des Femur	78.44↔	Sonstige plastische Rekonstruktion an Karpalia und Metakarpalia
78.25.99↔	Verkürzungsteotomie am Femur, sonstige	78.45↔	Sonstige plastische Rekonstruktion am Femur
78.27.00↔	Verkürzungsteotomie an Tibia und Fibula, n.n.bez.	78.47.00↔	Sonstige plastische Rekonstruktion an Tibia und Fibula, n.n.bez.
78.27.10↔	Temporäre Epiphyseodese an der Tibia	78.47.10↔	Sonstige plastische Rekonstruktion an Tibia
78.27.11↔	Permanente Epiphyseodese an der Tibia	78.47.20↔	Sonstige plastische Rekonstruktion an Fibula
78.27.12↔	Therapeutische Epiphyseolyse an der Tibia	78.47.99↔	Sonstige plastische Rekonstruktion an Tibia und Fibula, sonstige
78.27.19↔	Sonstige Verkürzungsteotomie an der Tibia	78.48↔	Sonstige plastische Rekonstruktion an Tarsalia und Metatarsalia
78.27.20↔	Temporäre Epiphyseodese an der Fibula	78.49.00↔	Sonstige plastische Rekonstruktion an anderen näher bezeichneten Knochen, ausser Gesichtsschädelknochen, n.n.bez.
78.27.21↔	Permanente Epiphyseodese an der Fibula	78.49.10↔	Sonstige plastische Rekonstruktion an anderen näher bezeichneten Knochen, n.n.bez.
78.27.22↔	Therapeutische Epiphyseolyse an der Fibula	78.49.11↔	Sonstige plastische Rekonstruktion an Phalangen der Hand
78.27.29↔	Sonstige Verkürzungsteotomie an der Fibula	78.49.12↔	Sonstige plastische Rekonstruktion am Becken
78.27.99↔	Verkürzungsteotomie an Tibia und Fibula, sonstige	78.49.13↔	Sonstige plastische Rekonstruktion an Phalangen des Fußes
78.28.00↔	Verkürzungsteotomie an Tarsalia und Metatarsalia, n.n.bez.	78.49.19↔	Sonstige plastische Rekonstruktion an anderen näher bezeichneten Knochen, sonstige
78.28.10↔	Temporäre Epiphyseodese an Tarsalia und Metatarsalia	78.49.20↔	Wirbelkörperersatz (z.B. bei Kyphose), n.n.bez.
78.28.11↔	Permanente Epiphyseodese an Tarsalia und Metatarsalia	78.49.21↔	Wirbelkörperersatz durch Implantat (z.B. bei Kyphose): 1 Wirbelkörper
78.28.12↔	Therapeutische Epiphyseolyse an Tarsalia und Metatarsalia	78.49.22↔	Wirbelkörperersatz durch Implantat (z.B. bei Kyphose): 2 Wirbelkörper
78.28.20↔	Sonstige Verkürzungsteotomie am Calcaneus	78.49.23↔	Wirbelkörperersatz durch Implantat (z.B. bei Kyphose): 3 Wirbelkörper
78.28.21↔	Sonstige Verkürzungsteotomie an sonstigen Tarsalia	78.49.24↔	Wirbelkörperersatz durch Implantat (z.B. bei Kyphose): 4 Wirbelkörper
78.28.22↔	Sonstige Verkürzungsteotomie an Metatarsalia	78.49.25↔	Wirbelkörperersatz durch Implantat (z.B. bei Kyphose): 5 oder mehr Wirbelkörper
78.28.99↔	Verkürzungsteotomie an Tarsalia und Metatarsalia, sonstige	78.49.26↔	Wirbelkörperersatz durch sonstige Materialien (z.B. bei Kyphose), 1 Wirbelkörper
78.29.00↔	Verkürzungsteotomie an anderen nicht näher bezeichneten Knochen, n.n.bez.	78.49.27↔	Wirbelkörperersatz durch sonstige Materialien (z.B. bei Kyphose), 2 Wirbelkörper
78.29.10↔	Temporäre Epiphyseodese an Phalangen der Hand	78.49.28↔	Wirbelkörperersatz durch sonstige Materialien (z.B. bei Kyphose), 3 Wirbelkörper
78.29.11↔	Permanente Epiphyseodese an Phalangen der Hand	78.49.29↔	Wirbelkörperersatz (z.B. bei Kyphose), sonstige
78.29.12↔	Therapeutische Epiphyseolyse an Phalangen der Hand	78.49.2a↔	Wirbelkörperersatz durch sonstige Materialien (z.B. bei Kyphose), 4 oder mehr Wirbelkörper
78.29.19↔	Sonstige Verkürzungsteotomie an Phalangen der Hand	78.49.31↔	Komplexe Rekonstruktion der Wirbelsäule (z.B. bei Kyphose) durch vorderen Abstützspan
78.29.30↔	Temporäre Epiphyseodese am Becken	78.49.32↔	Komplexe Rekonstruktion der Wirbelsäule (z.B. bei Kyphose) durch Kyphektomie (z.B. nach Lindseth-Selzer)
78.29.31↔	Permanente Epiphyseodese am Becken	78.49.33↔	Komplexe Rekonstruktion der Wirbelsäule (z.B. bei Kyphose) durch dorsale Korrektur ohne ventrales Release
78.29.32↔	Therapeutische Epiphyseolyse am Becken	78.49.34↔	Komplexe Rekonstruktion der Wirbelsäule (z.B. bei Kyphose) durch dorsale Korrektur mit ventralem Release
78.29.39↔	Sonstige Verkürzungsteotomie am Becken	78.49.35↔	Komplexe Rekonstruktion der Wirbelsäule (z.B. bei Kyphose) durch dorsoventrale Korrektur
78.29.40↔	Temporäre Epiphyseodese an Phalangen des Fußes	78.49.36↔	Kolumnotomie und polysegmentale dorsale Lordosierungsspondylodese (DLS) nach Zielke (z.B. bei Kyphose)
78.29.41↔	Permanente Epiphyseodese an Phalangen des Fußes	78.49.37↔	Kolumnotomie und transpedikuläre Subtraktionsosteotomie (z.B. nach Thomasen oder Hsu-Yau-Leong) (z.B. bei Kyphose)
78.29.42↔	Therapeutische Epiphyseolyse an Phalangen des Fußes	78.49.38↔	Kolumnotomie und monosegmentale zervikothorakale Lordosierungsspondylodese (z.B. nach Mason, Urist oder Simmons) (z.B. bei Kyphose)
78.29.49↔	Sonstige Verkürzungsteotomie an Phalangen des Fußes		
78.29.90↔	Temporäre Epiphyseodese an anderen nicht näher bezeichneten Knochen		
78.29.91↔	Permanente Epiphyseodese an anderen nicht näher bezeichneten Knochen		
78.29.92↔	Therapeutische Epiphyseolyse an anderen nicht näher bezeichneten Knochen		
78.29.99↔	Verkürzungsteotomie an anderen nicht näher bezeichneten Knochen, sonstige		
78.30↔	Verlängerungsteotomie an Extremitäten, ohne Angabe der Lokalisation		
78.31↔	Verlängerungsteotomie an Skapula und Klavikula		
78.32↔	Verlängerungsteotomie am Humerus		
78.33↔	Verlängerungsteotomie an Radius und Ulna		
78.34↔	Verlängerungsteotomie an Karpalia und Metakarpalia		
78.35.00↔	Verlängerungsteotomie am Femur, n.n.bez.		
78.35.10↔	Verlängerungsteotomie am Schenkelhals		
78.35.19↔	Verlängerungsteotomie an sonstigen Teilen des Femur		
78.35.99↔	Verlängerungsteotomie am Femur, sonstige		
78.37↔	Verlängerungsteotomie an Tibia und Fibula		
78.38.00↔	Verlängerungsteotomie an Tarsalia und Metatarsalia, n.n.bez.		
78.38.10↔	Verlängerungsteotomie am Calcaneus		
78.38.19↔	Verlängerungsteotomie an sonstigen Tarsalia		
78.38.20↔	Verlängerungsteotomie an Metatarsalia		
78.38.99↔	Verlängerungsteotomie an Tarsalia und Metatarsalia, sonstige		
78.39.10↔	Verlängerungsteotomie an Phalangen der Hand		
78.39.20↔	Verlängerungsteotomie am Becken		

78.49.40↔	Komplexe Rekonstruktion der Wirbelsäule (z.B. bei Skoliose) durch wachstumslenkende Epiphyseodese mittels Klammern aus einer Form-Gedächtnis-Legierung [Shape Memory Alloy (SMA)-Staples], 1 Klammer	78.49.58↔	Ventral instrumentierte Korrekturspondylodese (z.B. bei Skoliose), nicht primärstabil, 7 bis 10 Segmente
78.49.41↔	Komplexe Rekonstruktion der Wirbelsäule (z.B. bei Skoliose) durch wachstumslenkende Epiphyseodese mittels Klammern aus einer Form-Gedächtnis-Legierung [Shape Memory Alloy (SMA)-Staples], 2 Klammern	78.49.59↔	Dorsal oder ventral instrumentierte Korrekturspondylodese (z.B. bei Skoliose), sonstige
78.49.42↔	Komplexe Rekonstruktion der Wirbelsäule (z.B. bei Skoliose) durch wachstumslenkende Epiphyseodese mittels Klammern aus einer Form-Gedächtnis-Legierung [Shape Memory Alloy (SMA)-Staples], 3 Klammern	78.49.5a↔	Ventral instrumentierte Korrekturspondylodese (z.B. bei Skoliose), nicht primärstabil, 11 oder mehr Segmente
78.49.43↔	Komplexe Rekonstruktion der Wirbelsäule (z.B. bei Skoliose) durch wachstumslenkende Epiphyseodese mittels Klammern aus einer Form-Gedächtnis-Legierung [Shape Memory Alloy (SMA)-Staples], 4 Klammern	78.49.5b↔	Ventral instrumentierte Korrekturspondylodese (z.B. bei Skoliose), primärstabil, 3 bis 6 Segmente
78.49.44↔	Komplexe Rekonstruktion der Wirbelsäule (z.B. bei Skoliose) durch wachstumslenkende Epiphyseodese mittels Klammern aus einer Form-Gedächtnis-Legierung [Shape Memory Alloy (SMA)-Staples], 5 Klammern	78.49.5c↔	Ventral instrumentierte Korrekturspondylodese (z.B. bei Skoliose), primärstabil, 7 bis 10 Segmente
78.49.45↔	Komplexe Rekonstruktion der Wirbelsäule (z.B. bei Skoliose) durch wachstumslenkende Epiphyseodese mittels Klammern aus einer Form-Gedächtnis-Legierung [Shape Memory Alloy (SMA)-Staples], 6 Klammern	78.49.5d↔	Ventral instrumentierte Korrekturspondylodese (z.B. bei Skoliose), primärstabil, 11 oder mehr Segmente
78.49.46↔	Komplexe Rekonstruktion der Wirbelsäule (z.B. bei Skoliose) durch wachstumslenkende Epiphyseodese mittels Klammern aus einer Form-Gedächtnis-Legierung [Shape Memory Alloy (SMA)-Staples], 7 Klammern	78.49.60↔	Dorsal und ventral kombiniert instrumentierte Korrekturspondylodese (z.B. bei Skoliose), n.n.bez.
78.49.47↔	Komplexe Rekonstruktion der Wirbelsäule (z.B. bei Skoliose) durch wachstumslenkende Epiphyseodese mittels Klammern aus einer Form-Gedächtnis-Legierung [Shape Memory Alloy (SMA)-Staples], 8 Klammern	78.49.61↔	Dorsal und ventral kombiniert instrumentierte Korrekturspondylodese (z.B. bei Skoliose), nicht primärstabil, 3 bis 6 Segmente
78.49.48↔	Komplexe Rekonstruktion der Wirbelsäule (z.B. bei Skoliose) durch wachstumslenkende Epiphyseodese mittels Klammern aus einer Form-Gedächtnis-Legierung [Shape Memory Alloy (SMA)-Staples], 9 Klammern	78.49.62↔	Dorsal und ventral kombiniert instrumentierte Korrekturspondylodese (z.B. bei Skoliose), nicht primärstabil, 7 bis 10 Segmente
78.49.4a↔	Komplexe Rekonstruktion der Wirbelsäule (z.B. bei Skoliose) durch wachstumslenkende Epiphyseodese mittels Klammern aus einer Form-Gedächtnis-Legierung [Shape Memory Alloy (SMA)-Staples], 10 Klammern	78.49.63↔	Dorsal und ventral kombiniert instrumentierte Korrekturspondylodese (z.B. bei Skoliose), nicht primärstabil, 11 oder mehr Segmente
78.49.4b↔	Komplexe Rekonstruktion der Wirbelsäule (z.B. bei Skoliose) durch wachstumslenkende Epiphyseodese mittels Klammern aus einer Form-Gedächtnis-Legierung [Shape Memory Alloy (SMA)-Staples], 11 Klammern	78.49.64↔	Dorsal und ventral kombiniert instrumentierte Korrekturspondylodese (z.B. bei Skoliose), primärstabil, 3 bis 6 Segmente
78.49.4c↔	Komplexe Rekonstruktion der Wirbelsäule (z.B. bei Skoliose) durch wachstumslenkende Epiphyseodese mittels Klammern aus einer Form-Gedächtnis-Legierung [Shape Memory Alloy (SMA)-Staples], 12 Klammern	78.49.65↔	Dorsal und ventral kombiniert instrumentierte Korrekturspondylodese (z.B. bei Skoliose), primärstabil, 7 bis 10 Segmente
78.49.4d↔	Komplexe Rekonstruktion der Wirbelsäule (z.B. bei Skoliose) durch wachstumslenkende Epiphyseodese mittels Klammern aus einer Form-Gedächtnis-Legierung [Shape Memory Alloy (SMA)-Staples], 13 und mehr Klammern	78.49.66↔	Dorsal und ventral kombiniert instrumentierte Korrekturspondylodese (z.B. bei Skoliose), primärstabil, 11 oder mehr Segmente
78.49.4e↔	Komplexe Rekonstruktion der Wirbelsäule (z.B. bei Skoliose) durch dorso-ventrale Epiphyseodese	78.49.69↔	Dorsal und ventral kombiniert instrumentierte Korrekturspondylodese (z.B. bei Skoliose), sonstige
78.49.4f↔	Komplexe Rekonstruktion der Wirbelsäule (z.B. bei Skoliose) durch unilaterale Epiphyseodese mit dorsaler Wirbelfusion	78.49.70↔	Komplexe Rekonstruktion der Wirbelsäule, n.n.bez.
78.49.4g↔	Komplexe Rekonstruktion der Wirbelsäule (z.B. bei Skoliose) durch bilaterale Epiphyseodese mit dorsaler Wirbelfusion	78.49.71↔	Komplexe Rekonstruktion der Wirbelsäule (z.B. bei Skoliose) durch subkutane Harrington-Instrumentation (beim Kind)
78.49.50↔	Dorsal oder ventral instrumentierte Korrekturspondylodese (z.B. bei Skoliose), n.n.bez.	78.49.79↔	Komplexe Rekonstruktion der Wirbelsäule, sonstige
78.49.51↔	Dorsal instrumentierte Korrekturspondylodese (z.B. bei Skoliose), nicht primärstabil, 3 bis 6 Segmente	78.49.82↔	Verwendung von Knochenersatzmaterial an der Wirbelsäule aus Kollagenfasern mit Hydroxylapatitbeschichtung, ohne Anreicherung von Knochenwachstumzellen
78.49.52↔	Dorsal instrumentierte Korrekturspondylodese (z.B. bei Skoliose), nicht primärstabil, 7 bis 10 Segmente	78.49.83↔	Verwendung von Knochenersatzmaterial an der Wirbelsäule aus Kollagenfasern mit Hydroxylapatitbeschichtung, mit Anreicherung von Knochenwachstumzellen
78.49.53↔	Dorsal instrumentierte Korrekturspondylodese (z.B. bei Skoliose), nicht primärstabil, 11 oder mehr Segmente	78.49.84↔	Verwendung von keramischem Knochenersatzmaterial an der Wirbelsäule, ohne Anreicherung von Knochenwachstumzellen
78.49.54↔	Dorsal instrumentierte Korrekturspondylodese (z.B. bei Skoliose), primärstabil, 3 bis 6 Segmente	78.49.85↔	Verwendung von keramischem Knochenersatzmaterial an der Wirbelsäule, mit Anreicherung von Knochenwachstumzellen
78.49.55↔	Dorsal instrumentierte Korrekturspondylodese (z.B. bei Skoliose), primärstabil, 7 bis 10 Segmente	78.49.86↔	Verwendung von humaner, demineralisierter Knochenmatrix, ohne Anreicherung mit Knochenwachstumzellen
78.49.56↔	Dorsal instrumentierte Korrekturspondylodese (z.B. bei Skoliose), primärstabil, 11 oder mehr Segmente	78.49.87↔	Verwendung von humaner, demineralisierter Knochenmatrix, mit Anreicherung mit Knochenwachstumzellen
78.49.57↔	Ventral instrumentierte Korrekturspondylodese (z.B. bei Skoliose), nicht primärstabil, 3 bis 6 Segmente	78.49.89↔	Knochen transplantation und Verwendung von Knochenersatzmaterial an der Wirbelsäule, sonstige
		78.50.00↔	Innere Knochenfixation ohne Reposition der Fraktur, ohne Angabe der Lokalisation, n.n.bez.
		78.50.11↔	Knochenfixation an der Wirbelsäule
		78.50.30↔	Osteosyntheseverfahren an der Wirbelsäule, n.n.bez.
		78.50.31↔	Osteosynthese durch Schrauben an der Wirbelsäule
		78.50.32↔	Osteosynthese durch Drahtcerclage an der Wirbelsäule
		78.50.33↔	Osteosynthese durch Klammersystem an der Wirbelsäule
		78.50.34↔	Osteosynthese durch Hakenplatten an der Wirbelsäule
		78.50.35↔	Osteosynthese durch Schrauben-Stabsystem an der Wirbelsäule
		78.50.36↔	Osteosynthese durch ventrales Schrauben-Plattensystem an der Wirbelsäule
		78.50.37↔	Osteosynthese durch dorsales Schrauben-Plattensystem an der Wirbelsäule
		78.50.39↔	Osteosyntheseverfahren an der Wirbelsäule, sonstige
		78.50.99↔	Innere Knochenfixation ohne Reposition der Fraktur, ohne Angabe der Lokalisation, sonstige
		78.51.00↔	Innere Knochenfixation ohne Reposition der Fraktur an Skapula, Klavikula, Rippen und Sternum, n.n.bez.

78.51.10↔	Revision von Osteosynthesematerial (ohne Materialwechsel) an Skapula, Klavikula, Rippen und Sternum	78.61.01↔	Knochenimplantatentfernung an Skapula und Klavikula: Draht, intramedullärer Draht, Schraube, Zuggurtung/Cerclage, Platte, winkelstabile Platte, Fixateur externe, Blount-Klammern
78.51.99↔	Innere Knochenfixation ohne Reposition der Fraktur an Skapula, Klavikula, Rippen und Sternum, sonstige	78.61.05↔	Knochenimplantatentfernung an Skapula, Klavikula, Rippen und Sternum, Entfernung eines Knochen(teil)ersatzes an Skapula, Klavikula, Rippen und Sternum
78.52.00↔	Innere Knochenfixation ohne Reposition der Fraktur am Humerus, n.n.bez.	78.61.08↔	Knochenimplantatentfernung an Skapula und Klavikula: sonstiges Osteosynthesematerial
78.52.10↔	Revision von Osteosynthesematerial (ohne Materialwechsel) am Humerus	78.61.11↔	Knochenimplantatentfernung an Rippen und Sternum
78.52.99↔	Innere Knochenfixation ohne Reposition der Fraktur am Humerus, sonstige	78.62.01↔	Knochenimplantatentfernung am Humerus: (intramedullärer) Draht, Schraube, Zuggurtung/Cerclage, (winkelstabile) Platte, Winkelplatte /Kondylenplatte, Marknagel, Verriegelungsnagel, Transfixationsnagel, Fixateur externe, Ringfixateur, (Blount-) Klammern
78.53.00↔	Innere Knochenfixation ohne Reposition der Fraktur an Radius und Ulna, n.n.bez.	78.62.02↔	Knochenimplantatentfernung am Humerus: dynamische Kompressionsschraube, Marknagel mit Gelenkkomponente
78.53.10↔	Revision von Osteosynthesematerial (ohne Materialwechsel) an Radius	78.62.05↔	Knochenimplantatentfernung am Humerus, Entfernung eines Knochen(teil)ersatzes am Humerus
78.53.20↔	Revision von Osteosynthesematerial (ohne Materialwechsel) an Ulna	78.62.08↔	Knochenimplantatentfernung am Humerus: sonstiges Osteosynthesematerial
78.53.99↔	Innere Knochenfixation ohne Reposition der Fraktur an Radius und Ulna, sonstige	78.63.01↔	Knochenimplantatentfernung an Radius und Ulna: (intramedullärer) Draht, Schraube, Zuggurtung/Cerclage, (winkelstabile) Platte, Winkelplatte /Kondylenplatte, Marknagel, Verriegelungsnagel, Transfixationsnagel, Fixateur externe, Ringfixateur, (Blount-)Klammern
78.54.00↔	Innere Knochenfixation ohne Reposition der Fraktur an Karpalia und Metakarpalia, n.n.bez.	78.63.05↔	Knochenimplantatentfernung an Radius und Ulna, Entfernung eines Knochen(teil)ersatzes an Radius und Ulna
78.54.10↔	Revision von Osteosynthesematerial (ohne Materialwechsel) an Karpalia und Metakarpalia	78.63.08↔	Knochenimplantatentfernung an Radius und Ulna (proximal / Schaft / distal): sonstiges
78.54.99↔	Innere Knochenfixation ohne Reposition der Fraktur an Karpalia und Metakarpalia, sonstige	78.64.01↔	Knochenimplantatentfernung an Karpalia und Metakarpalia: (intramedullärer) Draht, Schraube, Zuggurtung/Cerclage, (winkelstabile) Platte, Fixateur externe, Ringfixateur, (Blount-) Klammern
78.55.00↔	Innere Knochenfixation ohne Reposition der Fraktur am Femur, n.n.bez.	78.64.05↔	Knochenimplantatentfernung an Karpalia und Metakarpalia, Entfernung eines Knochen(teil)ersatzes an Karpalia und Metakarpalia
78.55.10↔	Revision von Osteosynthesematerial (ohne Materialwechsel) am Femur	78.64.08↔	Knochenimplantatentfernung an Karpalia und Metakarpalia: sonstiges Osteosynthesematerial
78.55.99↔	Innere Knochenfixation ohne Reposition der Fraktur am Femur, sonstige	78.65.01↔	Knochenimplantatentfernung am Femur: Draht, intramedullärer Draht, Schraube, Zuggurtung/Cerclage, (winkelstabile) Platte, Winkelplatte/Kondylenplatte, dynamische Kompressionsschraube, Marknagel, Fixateur externe, (Blount-) Klammern
78.56.00↔	Innere Knochenfixation ohne Reposition der Fraktur an der Patella, n.n.bez.	78.65.02↔	Knochenimplantatentfernung am Femur (Schenkelhals / proximal / distal, ausser Schaft): Marknagel mit Gelenkkomponente, Verriegelungsnagel, Transfixationsnagel
78.56.10↔	Revision von Osteosynthesematerial (ohne Materialwechsel) an der Patella	78.65.03↔	Knochenimplantatentfernung am Femur (Schaft): Marknagel mit Gelenkkomponente
78.56.99↔	Innere Knochenfixation ohne Reposition der Fraktur an der Patella, sonstige	78.65.04↔	Knochenimplantatentfernung am Femur (proximal / Schaft / distal, ausser Schenkelhals): Ringfixateur
78.57.00↔	Innere Knochenfixation ohne Reposition der Fraktur an Tibia und Fibula, n.n.bez.	78.65.05↔	Knochenimplantatentfernung am Femur, Entfernung eines Knochen(teil)ersatzes am Femur
78.57.10↔	Revision von Osteosynthesematerial (ohne Materialwechsel) an der Tibia	78.65.08↔	Knochenimplantatentfernung am Femur: sonstiges Osteosynthesematerial
78.57.20↔	Revision von Osteosynthesematerial (ohne Materialwechsel) an der Fibula	78.66.01↔	Knochenimplantatentfernung an der Patella: (intramedullärer) Draht, Schraube, Zuggurtung/Cerclage, Fixateur externe, (Blount-)Klammern
78.57.99↔	Innere Knochenfixation ohne Reposition der Fraktur an Tibia und Fibula, sonstige	78.66.05↔	Knochenimplantatentfernung an der Patella, Entfernung eines Knochen(teil)ersatzes an der Patella
78.58.00↔	Innere Knochenfixation ohne Reposition der Fraktur an Tarsalia und Metatarsalia, n.n.bez.	78.66.08↔	Knochenimplantatentfernung an der Patella: sonstiges Osteosynthesematerial
78.58.10↔	Revision von Osteosynthesematerial (ohne Materialwechsel) an Tarsalia und Metatarsalia	78.67.01↔	Knochenimplantatentfernung an Tibia und Fibula: (intramedullärer) Draht, Schraube, Zuggurtung/Cerclage, Fixateur externe, Ringfixateur, (Blount-)Klammern
78.58.99↔	Innere Knochenfixation ohne Reposition der Fraktur an Tarsalia und Metatarsalia, sonstige	78.67.05↔	Knochenimplantatentfernung an Tibia und Fibula, Entfernung eines Knochen(teil)ersatzes an Tibia und Fibula
78.59.00↔	Innere Knochenfixation ohne Reposition der Fraktur an anderen näher bezeichneten Knochen, ausser Gesichtsschädelknochen, n.n.bez.	78.67.11↔	Knochenimplantatentfernung an der Tibia: (winkelstabile) Platte, Winkelplatte / Kondylenplatte
78.59.10↔	Revision von Osteosynthesematerial (ohne Materialwechsel) an Phalangen der Hand	78.67.12↔	Knochenimplantatentfernung an der Tibia: Marknagel, Verriegelungsnagel, Transfixationsnagel
78.59.20↔	Revision von Osteosynthesematerial (ohne Materialwechsel) an der Wirbelsäule	78.67.13↔	Knochenimplantatentfernung an der Tibia: dynamische Kompressionsschraube
78.59.30↔	Revision von Osteosynthesematerial (ohne Materialwechsel) am Becken	78.67.21↔	Knochenimplantatentfernung an der Fibula: (winkelstabile) Platte
78.59.40↔	Revision von Osteosynthesematerial (ohne Materialwechsel) an Phalangen des Fußes		
78.59.90↔	Revision von Osteosynthesematerial (ohne Materialwechsel) an anderen näher bezeichneten Knochen, ausser Gesichtsschädelknochen		
78.59.99↔	Innere Knochenfixation ohne Reposition der Fraktur an anderen näher bezeichneten Knochen, ausser Gesichtsschädelknochen, sonstige		
78.60.05↔	Knochenimplantatentfernung, ohne Angabe der Lokalisation, Entfernung eines Knochen(teil)ersatzes		
78.60.08↔	Entfernung eines internen Verlängerungs- oder Knochentransportsystems (motorisiert / nicht-motorisiert), jede Lokalisation		

78.67.22↔	Knochenimplantatentfernung an der Fibula: Marknagel, Verriegelungsnagel, Transfixationsnagel	78.94↔	Einsetzen eines Knochenwachstumsstimulators an Karpalia und Metakarpalia
78.67.28↔	Knochenimplantatentfernung an Tibia und Fibula: sonstiges Osteosynthesematerial	78.95↔	Einsetzen eines Knochenwachstumsstimulators am Femur
78.68.01↔	Knochenimplantatentfernung an Tarsalia und Metatarsalia: (intra-medullärer) Draht, Schraube, Zuggurtung/Cerclage, winkelstabile) Platte, Fixateur externe, Ringfixateur, (Blount-) Klammern	78.96↔	Einsetzen eines Knochenwachstumsstimulators an der Patella
78.68.05↔	Knochenimplantatentfernung an Tarsalia und Metatarsalia, Entfernung eines Knochen(teil)ersatzes an Talus und Kalkaneus	78.97↔	Einsetzen eines Knochenwachstumsstimulators an Tibia und Fibula
78.68.06↔	Knochenimplantatentfernung an Tarsalia und Metatarsalia, Entfernung eines Knochen(teil)ersatzes an sonstigen Tarsalia und Metatarsalia	78.98↔	Einsetzen eines Knochenwachstumsstimulators an Tarsalia und Metatarsalia
78.68.08↔	Knochenimplantatentfernung an Tarsalia und Metatarsalia: sonstiges Osteosynthesematerial	78.99↔	Einsetzen eines Knochenwachstumsstimulators an anderen näher bezeichneten Knochen, ausser Gesichtsschädelknochen
78.69.11↔	Knochenimplantatentfernung an Phalangen der Hand: (intra-medullärer) Draht, Schraube, Zuggurtung/Cerclage, (winkelstabile) Platte, Fixateur externe, (Blount-) Klammern	79.10↔	Geschlossene Reposition einer Fraktur mit innerer Knochenfixation, ohne Angabe der Lokalisation
78.69.15↔	Knochenimplantatentfernung an anderen näher bezeichneten Knochen, ausser Gesichtsschädelknochen, Entfernung eines Knochen(teil)ersatzes an Phalangen der Hand	79.11.00↔	Geschlossene Reposition einer Humerusfraktur mit innerer Knochenfixation, n.n.bez.
78.69.18↔	Knochenimplantatentfernung an Phalangen der Hand: sonstiges Osteosynthesematerial	79.11.10↔	Geschlossene Reposition einer proximalen Humerusfraktur mit innerer Knochenfixation durch Marknagel / Verriegelungsnagel oder Winkelplatte / Kondylenplatte
78.69.21↔	Knochenimplantatentfernung am Becken: Draht, Schraube, Zuggurtung/Cerclage, Fixateur externe, Ringfixateur, (Blount-) Klammern	79.11.11↔	Geschlossene Reposition einer proximalen Humerusfraktur mit innerer Knochenfixation mittels minimalinvasiver ballonassistierter Technik
78.69.22↔	Knochenimplantatentfernung am Becken: (winkelstabile) Platte	79.11.19↔	Geschlossene Reposition einer proximalen Humerusfraktur mit sonstiger innerer Knochenfixation (z.B. durch Schraube, Draht, Zuggurtung/Cerclage, winkelstabile Platte)
78.69.25↔	Knochenimplantatentfernung an anderen näher bezeichneten Knochen, ausser Gesichtsschädelknochen, Entfernung eines Knochen(teil)ersatzes am Becken	79.11.20↔	Geschlossene Reposition einer sonstigen Humerusfraktur mit innerer Knochenfixation durch Marknagel / Verriegelungsnagel oder Winkelplatte / Kondylenplatte
78.69.28↔	Knochenimplantatentfernung am Becken: sonstiges Osteosynthesematerial	79.11.21↔	Geschlossene Reposition einer sonstigen Humerusfraktur mit innerer Knochenfixation mittels minimalinvasiver ballonassistierter Technik
78.69.31↔	Knochenimplantatentfernung an Talus und Kalkaneus: (intra-medullärer) Draht, Schraube, Zuggurtung/Cerclage, (winkelstabile) Platte, Fixateur externe, Ringfixateur, (Blount-) Klammern	79.11.29↔	Geschlossene Reposition einer sonstigen Humerusfraktur mit sonstiger innerer Knochenfixation (z.B. durch Schraube, Draht, Zuggurtung/Cerclage, winkelstabile Platte)
78.69.38↔	Knochenimplantatentfernung an Talus und Kalkaneus: sonstiges Osteosynthesematerial	79.11.99↔	Geschlossene Reposition einer Humerusfraktur mit innerer Knochenfixation, sonstige
78.69.41↔	Knochenimplantatentfernung an Phalangen des Fußes: (intra-medullärer) Draht, Schraube, Zuggurtung/Cerclage, (winkelstabile) Platte, Fixateur externe, (Blount-) Klammern	79.12.00↔	Geschlossene Reposition einer Fraktur an Radius und Ulna mit innerer Knochenfixation, n.n.bez.
78.69.45↔	Knochenimplantatentfernung an anderen näher bezeichneten Knochen, ausser Gesichtsschädelknochen, Entfernung eines Knochen(teil)ersatzes an Phalangen des Fusses	79.12.10↔	Geschlossene Reposition einer distalen Radiusfraktur mit innerer Knochenfixation durch Draht oder Zuggurtung/Cerclage
78.69.48↔	Knochenimplantatentfernung an Phalangen des Fusses: sonstiges Osteosynthesematerial	79.12.11↔	Geschlossene Reposition einer distalen Radiusfraktur mit innerer Knochenfixation durch intra-medullären Draht
78.69.51↔	Knochenimplantatentfernung an anderen näher bezeichneten Knochen: Draht, Zuggurtung/Cerclage, Blount-Klammern	79.12.12↔	Geschlossene Reposition einer distalen Radiusfraktur mit innerer Knochenfixation durch Marknagel
78.69.52↔	Knochenimplantatentfernung an anderen näher bezeichneten Knochen: Schraube, (winkelstabile) Platte, dynamische Kompressionsschraube, intra-medullärer Draht, Marknagel, Marknagel mit Gelenkkomponente, Verriegelungsnagel, Transfixationsnagel, Fixateur externe	79.12.13↔	Geschlossene Reposition einer distalen Radiusfraktur mit innerer Knochenfixation mittels minimalinvasiver ballonassistierter Technik
78.69.53↔	Knochenimplantatentfernung an anderen näher bezeichneten Knochen: Winkelplatte/Kondylenplatte	79.12.19↔	Geschlossene Reposition einer distalen Radiusfraktur mit sonstiger innerer Knochenfixation (z.B. durch Schraube, Platte)
78.69.55↔	Knochenimplantatentfernung an anderen näher bezeichneten Knochen, ausser Gesichtsschädelknochen, Entfernung eines Knochen(teil)ersatzes an sonstigen näher bezeichneten Knochen	79.12.20↔	Geschlossene Reposition einer sonstigen Radiusfraktur durch Draht oder Zuggurtung/Cerclage
78.69.58↔	Knochenimplantatentfernung an anderen näher bezeichneten Knochen: sonstiges Osteosynthesematerial	79.12.21↔	Geschlossene Reposition einer sonstigen Radiusfraktur mit innerer Knochenfixation durch intra-medullären Draht
78.69.61↔	Entfernung von Osteosynthesematerial an Wirbelsäule	79.12.22↔	Geschlossene Reposition einer sonstigen Radiusfraktur mit innerer Knochenfixation durch Marknagel
78.69.65↔	Knochenimplantatentfernung an anderen näher bezeichneten Knochen, ausser Gesichtsschädelknochen, Entfernung eines Knochen(teil)ersatzes an der Wirbelsäule	79.12.23↔	Geschlossene Reposition einer sonstigen Radiusfraktur mit innerer Knochenfixation mittels minimalinvasiver ballonassistierter Technik
78.69.71↔	Arthroskopische Entfernung von Osteosynthesematerial	79.12.29↔	Geschlossene Reposition einer sonstigen Radiusfraktur mit sonstiger innerer Knochenfixation (z.B. durch Schraube, Platte)
78.90↔	Einsetzen eines Knochenwachstumsstimulators, ohne Angabe der Lokalisation	79.12.30↔	Geschlossene Reposition einer Ulnafraktur mit innerer Knochenfixation durch Draht oder Zuggurtung/Cerclage
78.91↔	Einsetzen eines Knochenwachstumsstimulators an Skapula, Klavikula, Rippen und Sternum	79.12.31↔	Geschlossene Reposition einer Ulnafraktur mit innerer Knochenfixation durch intra-medullären Draht
78.92↔	Einsetzen eines Knochenwachstumsstimulators am Humerus	79.12.32↔	Geschlossene Reposition einer Ulnafraktur mit innerer Knochenfixation durch Marknagel
78.93↔	Einsetzen eines Knochenwachstumsstimulators an Radius und Ulna	79.12.39↔	Geschlossene Reposition einer Ulnafraktur mit sonstiger innerer Knochenfixation (z.B. durch Schraube, Platte)
		79.12.99↔	Geschlossene Reposition einer Fraktur an Radius und Ulna mit innerer Knochenfixation, sonstige
		79.13.00↔	Geschlossene Reposition einer Fraktur an Karpalia und Metakarpalia mit innerer Knochenfixation, n.n.bez.
		79.13.10↔	Geschlossene Reposition einer Fraktur an Karpalia und Metakarpalia mit innerer Knochenfixation durch winkelstabile Platte

79.13.19↔	Geschlossene Reposition einer Fraktur an Karpalia und Metakarpalia mit sonstiger innerer Knochenfixation (z.B. durch Schraube, Platte, Draht)	79.19.20↔	Geschlossene Reposition einer Fraktur des Beckens mit innerer Knochenfixation
79.13.99↔	Geschlossene Reposition einer Fraktur an Karpalia und Metakarpalia mit innerer Knochenfixation, sonstige	79.19.30↔	Geschlossene Reposition einer Fraktur der Patella mit innerer Knochenfixation
79.14.00↔	Geschlossene Reposition einer Fingerfraktur mit innerer Knochenfixation, n.n.bez.	79.19.99↔	Geschlossene Reposition einer Fraktur anderer bezeichneter Knochen mit innerer Knochenfixation, sonstige
79.14.10↔	Geschlossene Reposition einer Fingerfraktur mit innerer Knochenfixation durch winkelstabile Platte	79.20↔	Offene Reposition einer Fraktur ohne innere Knochenfixation, ohne Angabe der Lokalisation
79.14.19↔	Geschlossene Reposition einer Fingerfraktur mit sonstiger innerer Knochenfixation (z.B. durch Schraube, Platte, Draht)	79.21.00↔	Offene Reposition einer Humerusfraktur ohne innere Knochenfixation, n.n.bez.
79.14.99↔	Geschlossene Reposition einer Fingerfraktur mit innerer Knochenfixation, sonstige	79.21.10↔	Offene Reposition einer proximalen Humerusfraktur ohne innere Knochenfixation
79.15.00↔	Geschlossene Reposition einer Femurfraktur mit innerer Knochenfixation, n.n.bez.	79.21.11↔	Offene Reposition einer Humerusschafffraktur ohne innere Knochenfixation
79.15.10↔	Geschlossene Reposition einer distalen Femurfraktur mit innerer Knochenfixation	79.21.12↔	Offene Reposition einer distalen Humerusfraktur ohne innere Knochenfixation
79.15.20↔	Geschlossene Reposition einer sonstigen Femurfraktur mit innerer Knochenfixation	79.21.99↔	Offene Reposition einer Humerusfraktur ohne innere Knochenfixation, sonstige
79.15.99↔	Geschlossene Reposition einer Femurfraktur mit innerer Knochenfixation, sonstige	79.22.00↔	Offene Reposition einer Fraktur an Radius und Ulna ohne innere Knochenfixation, n.n.bez.
79.16.00↔	Geschlossene Reposition einer Fraktur an Tibia und Fibula mit innerer Knochenfixation, n.n.bez.	79.22.10↔	Offene Reposition einer distalen Radiusfraktur ohne innere Knochenfixation
79.16.10↔	Geschlossene Reposition einer proximalen Tibiafraktur mit innerer Knochenfixation durch Marknagel	79.22.19↔	Offene Reposition einer sonstigen Radiusfraktur ohne innere Knochenfixation
79.16.11↔	Geschlossene Reposition einer proximalen Tibiafraktur mit innerer Knochenfixation mittels minimalinvasiver ballonassistierter Technik	79.22.20↔	Offene Reposition einer Ulnafraktur ohne innere Knochenfixation
79.16.29↔	Geschlossene Reposition einer distalen Tibiafraktur mit sonstiger innerer Knochenfixation (z.B. durch Schraube, Platte, Draht)	79.22.99↔	Offene Reposition einer Fraktur an Radius und Ulna ohne innere Knochenfixation, sonstige
79.16.30↔	Geschlossene Reposition einer sonstigen Tibiafraktur mit innerer Knochenfixation durch Marknagel	79.23↔	Offene Reposition einer Fraktur an Karpalia und Metakarpalia ohne innere Knochenfixation
79.16.31↔	Geschlossene Reposition einer sonstigen Tibiafraktur mit innerer Knochenfixation mittels minimalinvasiver ballonassistierter Technik	79.24↔	Offene Reposition einer Fingerfraktur ohne innere Knochenfixation
79.16.39↔	Geschlossene Reposition einer sonstigen Tibiafraktur mit sonstiger innerer Knochenfixation (z.B. durch Schraube, Platte, Draht)	79.25↔	Offene Reposition einer Femurfraktur ohne innere Knochenfixation
79.16.40↔	Geschlossene Reposition einer distalen Fibulafraktur mit innerer Knochenfixation durch Marknagel	79.26.00↔	Offene Reposition einer Fraktur an Tibia und Fibula ohne innere Knochenfixation, n.n.bez.
79.16.49↔	Geschlossene Reposition einer distalen Fibulafraktur mit sonstiger innerer Knochenfixation (z.B. durch Schraube, Platte, Draht)	79.26.10↔	Offene Reposition einer proximalen Tibiafraktur ohne innere Knochenfixation
79.16.50↔	Geschlossene Reposition einer sonstigen Fibulafraktur mit innerer Knochenfixation durch Marknagel	79.26.11↔	Offene Reposition einer Tibiaschafffraktur ohne innere Knochenfixation
79.16.59↔	Geschlossene Reposition einer sonstigen Fibulafraktur mit sonstiger innerer Knochenfixation (z.B. durch Schraube, Platte, Draht)	79.26.12↔	Offene Reposition einer distalen Tibiafraktur ohne innere Knochenfixation
79.16.99↔	Geschlossene Reposition einer Fraktur an Tibia und Fibula mit innerer Knochenfixation, sonstige	79.26.20↔	Offene Reposition einer proximalen Fibulafraktur ohne innere Knochenfixation
79.17.00↔	Geschlossene Reposition einer Fraktur an Tarsalia und Metatarsalia mit innerer Knochenfixation, n.n.bez.	79.26.21↔	Offene Reposition einer Fibulaschafffraktur ohne innere Knochenfixation
79.17.10↔	Geschlossene Reposition einer Fraktur des Kalkaneus mit innerer Knochenfixation durch winkelstabile Platte	79.26.22↔	Offene Reposition einer distalen Fibulafraktur ohne innere Knochenfixation
79.17.11↔	Geschlossene Reposition einer Fraktur des Kalkaneus mit innerer Knochenfixation mittels minimalinvasiver ballonassistierter Technik	79.26.99↔	Offene Reposition einer Fraktur an Tibia und Fibula ohne innere Knochenfixation, sonstige
79.17.19↔	Geschlossene Reposition einer Fraktur des Kalkaneus mit sonstiger innerer Knochenfixation (z.B. durch Schraube, Platte, Draht)	79.27.00↔	Offene Reposition einer Fraktur an Tarsalia und Metatarsalia ohne innere Knochenfixation, n.n.bez.
79.17.29↔	Geschlossene Reposition einer Fraktur an sonstigen Tarsalia und Metatarsalia mit innerer Knochenfixation (z.B. durch Schraube, (winkelstabile) Platte, Draht)	79.27.10↔	Offene Reposition einer Talus- und Kalkaneusfraktur ohne innere Knochenfixation
79.17.99↔	Geschlossene Reposition einer Fraktur an Tarsalia und Metatarsalia mit innerer Knochenfixation, sonstige	79.27.11↔	Offene Reposition einer einfachen Fraktur sonstiger Tarsalia und Metatarsalia ohne innere Knochenfixation
79.18↔	Geschlossene Reposition einer Zehenfraktur mit innerer Knochenfixation	79.27.12↔	Offene Reposition einer Mehrfragmentfraktur sonstiger Tarsalia und Metatarsalia ohne innere Knochenfixation
79.19.00↔	Geschlossene Reposition einer Fraktur anderer bezeichneter Knochen mit innerer Knochenfixation, n.n.bez.	79.27.99↔	Offene Reposition einer Fraktur an Tarsalia und Metatarsalia ohne innere Knochenfixation, sonstige
79.19.10↔	Geschlossene Reposition einer Fraktur von Klavikula und Skapula mit innerer Knochenfixation	79.28↔	Offene Reposition einer Zehenfraktur ohne innere Knochenfixation
		79.29.00↔	Offene Reposition einer Fraktur anderer bezeichneter Knochen ohne innere Knochenfixation, n.n.bez.
		79.29.10↔	Offene Reposition einer einfachen Fraktur der Klavikula und Skapula ohne innere Knochenfixation
		79.29.11↔	Offene Reposition einer Mehrfragmentfraktur der Klavikula und Skapula ohne innere Knochenfixation
		79.29.20↔	Offene Reposition einer Fraktur des Beckens ohne innere Knochenfixation
		79.29.30↔	Offene Reposition einer Fraktur der Patella ohne innere Knochenfixation
		79.29.99↔	Offene Reposition einer Fraktur anderer bezeichneter Knochen ohne innere Knochenfixation, sonstige

79.30↔	Offene Reposition einer Fraktur mit innerer Knochenfixation, ohne Angabe der Lokalisation	79.36.32↔	Offene Reposition einer einfachen Fraktur der distalen Tibia mit sonstiger innerer Knochenfixation
79.31.00↔	Offene Reposition einer Humerusfraktur mit innerer Knochenfixation, n.n.bez.	79.36.40↔	Offene Reposition einer Mehrfragmentfraktur sonstiger Teile der Tibia mit innerer Knochenfixation
79.31.10↔	Offene Reposition einer einfachen proximalen Humerusfraktur mit innerer Knochenfixation durch Marknagel, winkelstabiler Platte oder (Winkel-) Platte	79.36.50↔	Offene Reposition einer einfachen Fraktur der proximalen Fibula mit innerer Knochenfixation
79.31.11↔	Offene Reposition einer einfachen proximalen Humerusfraktur mit sonstiger innerer Knochenfixation (z.B. Schraube, Draht)	79.36.51↔	Offene Reposition einer Mehrfragmentfraktur der proximalen Fibula mit innerer Knochenfixation
79.31.12↔	Offene Reposition einer Mehrfragmentfraktur des proximalen Humerus mit innerer Knochenfixation	79.36.60↔	Offene Reposition einer einfachen Fibulaschafffraktur mit innerer Knochenfixation durch Marknagel
79.31.20↔	Offene Reposition einer einfachen Humerusschafffraktur mit innerer Knochenfixation	79.36.61↔	Offene Reposition einer einfachen Fibulaschafffraktur mit sonstiger innerer Knochenfixation
79.31.30↔	Offene Reposition einer einfachen distalen Humerusfraktur mit innerer Knochenfixation durch Marknagel, winkelstabiler Platte oder (Winkel-) Platte	79.36.62↔	Offene Reposition einer Mehrfragmentfraktur des Fibulaschafts mit innerer Knochenfixation durch (winkelstabile) Platte
79.31.31↔	Offene Reposition einer einfachen distalen Humerusfraktur mit sonstiger innerer Knochenfixation (z.B. Schraube, Draht)	79.36.63↔	Offene Reposition einer Mehrfragmentfraktur des Fibulaschafts mit sonstiger innerer Knochenfixation
79.31.90↔	Offene Reposition einer Mehrfragmentfraktur sonstiger Teile des Humerus mit innerer Knochenfixation	79.36.70↔	Offene Reposition einer einfachen Fraktur der distalen Fibula mit innerer Knochenfixation durch (Blount-)Klammern
79.31.99↔	Offene Reposition einer Humerusfraktur mit innerer Knochenfixation, sonstige	79.36.71↔	Offene Reposition einer einfachen Fraktur der distalen Fibula mit innerer Knochenfixation durch Platte
79.32.00↔	Offene Reposition einer Fraktur an Radius und Ulna mit innerer Knochenfixation, n.n.bez.	79.36.72↔	Offene Reposition einer einfachen Fraktur der distalen Fibula mit sonstiger innerer Knochenfixation
79.32.10↔	Offene Reposition einer distalen Radiusfraktur mit innerer Knochenfixation	79.36.73↔	Offene Reposition einer Mehrfragmentfraktur der distalen Fibula mit innerer Knochenfixation
79.32.19↔	Offene Reposition einer sonstigen Radiusfraktur mit innerer Knochenfixation	79.36.99↔	Offene Reposition einer Fraktur an Tibia und Fibula mit innerer Knochenfixation, sonstige
79.32.29↔	Offene Reposition einer Ulnafraktur mit innerer Knochenfixation	79.37.00↔	Offene Reposition einer Fraktur an Tarsalia und Metatarsalia mit innerer Knochenfixation, n.n.bez.
79.32.99↔	Offene Reposition einer Fraktur an Radius und Ulna mit innerer Knochenfixation, sonstige	79.37.10↔	Offene Reposition einer Fraktur an Kalkaneus und Talus mit innerer Knochenfixation durch Platte
79.33.00↔	Offene Reposition einer Fraktur an Karpalia und Metakarpalia mit innerer Knochenfixation, n.n.bez.	79.37.11↔	Offene Reposition einer Fraktur an Kalkaneus und Talus mit sonstiger innerer Knochenfixation
79.33.10↔	Offene Reposition einer Fraktur an Karpalia und Metakarpalia mit innerer Knochenfixation durch (Blount-)Klammern	79.37.20↔	Offene Reposition einer Mehrfragmentfraktur an sonstigen Tarsalia mit innerer Knochenfixation durch Platte
79.33.19↔	Offene Reposition einer Fraktur an Karpalia und Metakarpalia mit sonstiger innerer Knochenfixation	79.37.21↔	Offene Reposition einer Mehrfragmentfraktur an sonstigen Tarsalia mit sonstiger innerer Knochenfixation
79.33.99↔	Offene Reposition einer Fraktur an Karpalia und Metakarpalia mit innerer Knochenfixation, sonstige	79.37.30↔	Offene Reposition einer Mehrfragmentfraktur an Metatarsalia mit innerer Knochenfixation
79.34↔	Offene Reposition einer Fingerfraktur mit innerer Knochenfixation	79.37.40↔	Offene Reposition einer einfachen Fraktur an sonstigen Tarsalia und Metatarsalia mit innerer Knochenfixation
79.35.00↔	Offene Reposition einer Femurfraktur mit innerer Knochenfixation, n.n.bez.	79.37.99↔	Offene Reposition einer Fraktur an Tarsalia und Metatarsalia mit innerer Knochenfixation, sonstige
79.35.10↔	Offene Reposition einer Hüftkopffraktur mit innerer Knochenfixation	79.38↔	Offene Reposition einer Zehenfraktur mit innerer Knochenfixation
79.35.11↔	Offene Reposition einer Schenkelhalsfraktur und proximalen Femurfraktur mit innerer Knochenfixation	79.39.00↔	Offene Reposition einer Fraktur anderer bezeichneter Knochen mit innerer Knochenfixation, n.n.bez.
79.35.12↔	Offene Reposition einer Femurschafffraktur mit innerer Knochenfixation	79.39.10↔	Offene Reposition einer einfachen Fraktur von Klavikula und Skapula mit innerer Knochenfixation
79.35.13↔	Offene Reposition einer distalen Femurfraktur mit innerer Knochenfixation	79.39.11↔	Offene Reposition einer Mehrfragmentfraktur von Klavikula und Skapula mit innerer Knochenfixation
79.35.99↔	Offene Reposition einer Femurfraktur mit innerer Knochenfixation, sonstige	79.39.20↔	Offene Reposition einer Fraktur des Acetabulums mit innerer Knochenfixation
79.36.00↔	Offene Reposition einer Fraktur an Tibia und Fibula mit innerer Knochenfixation, n.n.bez.	79.39.29↔	Offene Reposition einer Fraktur sonstiger Teile des Beckens mit innerer Knochenfixation
79.36.10↔	Offene Reposition einer einfachen Fraktur der proximalen Tibia mit innerer Knochenfixation durch (Blount-)Klammern oder intramedullären Draht	79.39.40↔	Offene Reposition einer Fraktur der Patella mit innerer Knochenfixation
79.36.11↔	Offene Reposition einer einfachen Fraktur der proximalen Tibia mit innerer Knochenfixation durch Schraube	79.39.99↔	Offene Reposition einer Fraktur anderer bezeichneter Knochen mit innerer Knochenfixation, sonstige
79.36.12↔	Offene Reposition einer einfachen Fraktur der proximalen Tibia mit sonstiger innerer Knochenfixation	79.40↔	Geschlossene Reposition einer Epiphysendiastase, ohne Angabe der Lokalisation
79.36.13↔	Offene Reposition einer Mehrfragmentfraktur der proximalen Tibia mit innerer Knochenfixation durch (Blount-)Klammern	79.41↔	Geschlossene Reposition einer Epiphysendiastase des Humerus
79.36.14↔	Offene Reposition einer Mehrfragmentfraktur der proximalen Tibia mit sonstiger innerer Knochenfixation	79.42↔	Geschlossene Reposition einer Epiphysendiastase an Radius und Ulna
79.36.20↔	Offene Reposition einer einfachen Tibiaschafffraktur mit innerer Knochenfixation	79.45↔	Geschlossene Reposition einer Epiphysendiastase des Femur
79.36.30↔	Offene Reposition einer einfachen Fraktur der distalen Tibia mit innerer Knochenfixation durch Marknagel oder winkelstabile Platte	79.46↔	Geschlossene Reposition einer Epiphysendiastase an Tibia und Fibula
79.36.31↔	Offene Reposition einer einfachen Fraktur der distalen Tibia mit innerer Knochenfixation durch sonstige Platte	79.49↔	Geschlossene Reposition einer Epiphysendiastase anderer bezeichneter Knochen
		79.50↔	Offene Reposition einer Epiphysendiastase, ohne Angabe der Lokalisation
		79.51↔	Offene Reposition einer Epiphysendiastase am Humerus

79.52.00↔	Offene Reposition einer Epiphysendiastase an Radius und Ulna, n.n.bez.	79.90↔	Nicht näher bezeichnete Operation an Fraktur, ohne Angabe der Lokalisation
79.52.10↔	Offene Reposition einer Epiphysendiastase am distalen Radius	79.91↔	Nicht näher bezeichnete Operation an Verletzung des Humerus
79.52.20↔	Offene Reposition einer sonstigen Epiphysendiastase an Radius und Ulna	79.92↔	Nicht näher bezeichnete Operation an Verletzung von Radius und Ulna
79.52.99↔	Offene Reposition einer Epiphysendiastase an Radius und Ulna, sonstige	79.93↔	Nicht näher bezeichnete Operation an Verletzung von Karpalia und Metakarpalia
79.55↔	Offene Reposition einer Epiphysendiastase am Femur	79.94↔	Nicht näher bezeichnete Operation an Verletzung der Fingerknochen
79.56.00↔	Offene Reposition einer Epiphysendiastase an Tibia und Fibula, n.n.bez.	79.95↔	Nicht näher bezeichnete Operation an Verletzung des Femur
79.56.10↔	Offene Reposition einer Epiphysendiastase an der proximalen Tibia	79.96.00↔	Nicht näher bezeichnete Operation an Verletzung von Tibia und Fibula, n.n.bez.
79.56.11↔	Offene Reposition einer Epiphysendiastase an der distale Tibia	79.96.10↔	Nicht näher bezeichnete Operation an Verletzung der Tibia
79.56.20↔	Offene Reposition einer Epiphysendiastase an der proximalen Fibula	79.96.20↔	Nicht näher bezeichnete Operation an Verletzung der Fibula
79.56.21↔	Offene Reposition einer Epiphysendiastase an der distalen Fibula	79.96.99↔	Nicht näher bezeichnete Operation an Verletzung von Tibia und Fibula, sonstige
79.56.99↔	Offene Reposition einer Epiphysendiastase an Tibia und Fibula, sonstige	79.97↔	Nicht näher bezeichnete Operation an Verletzung von Tarsalia und Metatarsalia
79.59.00↔	Offene Reposition einer Epiphysendiastase an anderen bezeichneten Knochen, n.n.bez.	79.98↔	Nicht näher bezeichnete Operation an Verletzung der Zehenknochen
79.59.10↔	Offene Reposition einer Epiphysendiastase an der Patella	79.99.00↔	Nicht näher bezeichnete Operation an einem anderen bezeichneten Knochen, n.n.bez.
79.59.99↔	Offene Reposition einer Epiphysendiastase an anderen bezeichneten Knochen, sonstige	79.99.10↔	Nicht näher bezeichnete Operation an Klavikula und Skapula
79.60↔	Débridement einer offenen Fraktur, ohne Angabe der Lokalisation	79.99.20↔	Nicht näher bezeichnete Operation an der Wirbelsäule
79.61↔	Débridement einer offenen Humerusfraktur	79.99.30↔	Nicht näher bezeichnete Operation an der Patella
79.62↔	Débridement einer offenen Fraktur an Radius und Ulna	79.99.40↔	Nicht näher bezeichnete Operation am Becken
79.63↔	Débridement einer offenen Fraktur an Karpalia und Metakarpalia	79.99.99↔	Nicht näher bezeichnete Operation an einem anderen bezeichneten Knochen, sonstige
79.64↔	Débridement einer offenen Fingerfraktur	80.00↔	Arthrotomie zur Prothesenentfernung, ohne Angabe der Lokalisation
79.65↔	Débridement einer offenen Femurfraktur	80.01.00↔	Arthrotomie zur Prothesenentfernung an der Schulter, n.n.bez.
79.66↔	Débridement einer offenen Fraktur an Tibia und Fibula	80.01.10↔	Arthrotomie zur Prothesenentfernung an der Schulter, Entfernung einer Humeruskopfprothese
79.67↔	Débridement einer offenen Fraktur an Tarsalia und Metatarsalia	80.01.11↔	Arthrotomie zur Prothesenentfernung an der Schulter, Entfernung einer Totalendoprothese des Schultergelenkes
79.68↔	Débridement einer offenen Zehenfraktur	80.01.99↔	Arthrotomie zur Prothesenentfernung an der Schulter, sonstige
79.69↔	Débridement einer offenen Fraktur anderer näher bezeichneter Knochen, ausser Gesichtsschädelknochen	80.02↔	Arthrotomie zur Prothesenentfernung am Ellbogen
79.80↔	Offene Reposition einer Luxation an nicht bezeichneter Lokalisation	80.03↔	Arthrotomie zur Prothesenentfernung am Handgelenk
79.81.00↔	Offene Reposition einer Luxation der Schulter, n.n.bez.	80.04.00↔	Arthrotomie zur Prothesenentfernung an Hand und Fingern, n.n.bez.
79.81.10↔	Offene Reposition einer Luxation im Humeroglenoidalgelenk	80.04.10↔	Arthrotomie zur Prothesenentfernung an Hand und Fingern, Entfernung einer Daumensattelgelenkendoprothese
79.81.20↔	Offene Reposition einer Luxation im Akromioklavikulargelenk	80.04.11↔	Arthrotomie zur Prothesenentfernung an Hand und Fingern, Entfernung einer sonstigen Fingergelenkendoprothese
79.81.99↔	Offene Reposition einer Luxation der Schulter, sonstige	80.04.99↔	Arthrotomie zur Prothesenentfernung an Hand und Fingern, sonstige
79.82↔	Offene Reposition einer Luxation des Ellbogens	80.05.00↔	Arthrotomie zur Prothesenentfernung der Hüfte, n.n.bez.
79.83.00↔	Offene Reposition einer Luxation des Handgelenks, n.n.bez.	80.05.10↔	Arthrotomie zur Prothesenentfernung der Hüfte, Entfernung einer Femurkopfprothese
79.83.10↔	Offene Reposition einer Luxation des distales Radioulnargelenks	80.05.11↔	Arthrotomie zur Prothesenentfernung der Hüfte, Entfernung einer Gelenkpfannenprothese
79.83.99↔	Offene Reposition einer Luxation des Handgelenks, sonstige	80.05.12↔	Arthrotomie zur Prothesenentfernung der Hüfte, Entfernung einer Gelenkpfannenstützschale und Gelenkschnapp-Pfanne
79.84↔	Offene Reposition einer Luxation von Hand und Fingern	80.05.13↔	Arthrotomie zur Prothesenentfernung der Hüfte, Entfernung einer Femurkopfprothese, Duokopfprothese oder Totalendoprothese
79.85↔	Offene Reposition einer Luxation der Hüfte	80.05.14↔	Arthrotomie zur Prothesenentfernung der Hüfte, Entfernung einer sonstigen Endoprothese der Hüfte
79.86.00↔	Offene Reposition einer Luxation des Knies, n.n.bez.	80.05.99↔	Arthrotomie zur Prothesenentfernung der Hüfte, sonstige
79.86.10↔	Offene Reposition einer Luxation des proximalen Tibiofibulargelenks	80.06↔	Arthrotomie zur Prothesenentfernung am Knie
79.86.19↔	Offene Reposition einer Luxation des Kniegelenks	80.07↔	Arthrotomie zur Prothesenentfernung am Sprunggelenk
79.86.99↔	Offene Reposition einer Luxation des Knies, sonstige	80.08↔	Arthrotomie zur Prothesenentfernung an Fuss und Zehen
79.87.00↔	Offene Reposition einer Luxation des Sprunggelenkes, n.n.bez.	80.09↔	Arthrotomie zur Prothesenentfernung an anderer bezeichneter Lokalisation
79.87.10↔	Offene Reposition einer Luxation des oberen Sprunggelenkes	80.10.00↔	Sonstige Arthrotomie, ohne Angabe der Lokalisation, n.n.bez.
79.87.20↔	Offene Reposition einer Luxation des unteren Sprunggelenkes	80.10.10↔	Arthroskopische Arthrotomie ohne Angabe der Lokalisation, Gelenkspülung mit Drainage
79.87.99↔	Offene Reposition einer Luxation des Sprunggelenkes, sonstige	80.10.12↔	Arthroskopische Arthrotomie ohne Angabe der Lokalisation, Einlage oder Entfernen eines Medikamententrägers
79.88.00↔	Offene Reposition einer Luxation von Fuss und Zehen, n.n.bez.	80.10.13↔	Arthrotomie ohne Angabe der Lokalisation, Sonstige Gelenkspülung mit Drainage
79.88.10↔	Offene Reposition einer Luxation eines Zehngelenkes	80.10.99↔	Sonstige Arthrotomie, ohne Angabe der Lokalisation, sonstige
79.88.20↔	Offene Reposition einer Luxation eines Metatarsophalangealgelenkes		
79.88.99↔	Offene Reposition einer Luxation von Fuss und Zehen, sonstige		
79.89.00↔	Offene Reposition einer Luxation an anderer bezeichneter Lokalisation, n.n.bez.		
79.89.10↔	Offene Reposition einer Luxation des Sternoklavikulargelenkes		
79.89.20↔	Offene Reposition einer Luxation der Iliosakralgelenkes		
79.89.30↔	Offene Reposition einer Luxation der Symphyse		
79.89.99↔	Offene Reposition einer Luxation an anderer bezeichneter Lokalisation, sonstige		

80.11.00↔	Sonstige Arthrotomie der Schulter, n.n.bez.	80.17.20↔	Arthrotomie des oberen Sprunggelenkes, Gelenkspülung mit Drainage
80.11.10↔	Arthroskopische Arthrotomie des Humeroglenoidalgelenkes, Gelenkspülung mit Drainage	80.17.21↔	Arthrotomie des oberen Sprunggelenkes, Entfernung freier Gelenkkörper
80.11.11↔	Arthroskopische Arthrotomie des Humeroglenoidalgelenkes, Entfernung freier Gelenkkörper	80.17.29↔	Sonstige Arthrotomie des oberen Sprunggelenkes
80.11.12↔	Arthrotomie des Humeroglenoidalgelenkes, Gelenkspülung mit Drainage	80.17.30↔	Arthroskopische Arthrotomie des unteren Sprunggelenkes, Gelenkspülung mit Drainage
80.11.13↔	Arthrotomie des Humeroglenoidalgelenkes, Entfernung freier Gelenkkörper	80.17.31↔	Arthroskopische Arthrotomie des unteren Sprunggelenkes, Entfernung freier Gelenkkörper
80.11.19↔	Sonstige Arthrotomie des Humeroglenoidalgelenkes	80.17.32↔	Arthroskopische Arthrotomie des unteren Sprunggelenkes, Einlegen oder Entfernen eines Medikamententrägers
80.11.20↔	Arthroskopische Arthrotomie des Akromioklavikulargelenkes, Gelenkspülung mit Drainage	80.17.40↔	Arthrotomie des unteren Sprunggelenkes, Gelenkspülung und Drainage
80.11.21↔	Arthroskopische Arthrotomie des Akromioklavikulargelenkes, Entfernung freier Gelenkkörper	80.17.41↔	Arthrotomie des unteren Sprunggelenkes, Entfernung freier Gelenkkörper
80.11.22↔	Arthrotomie des Akromioklavikulargelenkes, Gelenkspülung mit Drainage	80.17.49↔	Sonstige Arthrotomie des unteren Sprunggelenkes
80.11.23↔	Arthrotomie des Akromioklavikulargelenkes, Entfernung freier Gelenkkörper	80.17.99↔	Sonstige Arthrotomie des Sprunggelenkes, sonstige
80.11.29↔	Sonstige Arthrotomie des Akromioklavikulargelenkes	80.18.00↔	Sonstige Arthrotomie von Fuss und Zehen, n.n.bez.
80.11.99↔	Sonstige Arthrotomie der Schulter, sonstige	80.18.10↔	Arthroskopische Arthrotomie von Fuss und Zehen, Gelenkspülung mit Drainage
80.12.00↔	Sonstige Arthrotomie des Ellbogens, n.n.bez.	80.18.11↔	Arthroskopische Arthrotomie von Fuss und Zehen, Entfernung freier Gelenkkörper
80.12.10↔	Arthroskopische Arthrotomie des Ellenbogens, Gelenkspülung mit Drainage	80.18.12↔	Arthroskopische Arthrotomie von Fuss und Zehen, Einlegen oder Entfernen eines Medikamententrägers
80.12.11↔	Arthroskopische Arthrotomie des Ellenbogens, Entfernung freier Gelenkkörper	80.18.20↔	Arthrotomie von Fuss und Zehen, Gelenkspülung mit Drainage
80.12.12↔	Arthroskopische Arthrotomie des Ellenbogens, Einlegen oder Entfernen eines Medikamententrägers	80.18.21↔	Arthrotomie von Fuss und Zehen, Entfernung freier Gelenkkörper
80.12.20↔	Arthrotomie des Ellenbogens, Gelenkspülung mit Drainage	80.18.99↔	Sonstige Arthrotomie von Fuss und Zehen, sonstige
80.12.21↔	Arthrotomie des Ellenbogens, Entfernung freier Gelenkkörper	80.19.00↔	Sonstige Arthrotomie an anderer bezeichneter Lokalisation, n.n.bez.
80.12.99↔	Sonstige Arthrotomie des Ellbogens, sonstige	80.19.10↔	Arthroskopische Arthrotomie des Sternoklavikulargelenkes, Gelenkspülung mit Drainage
80.13.00↔	Sonstige Arthrotomie des Handgelenkes, n.n.bez.	80.19.11↔	Arthroskopische Arthrotomie des Sternoklavikulargelenkes, Entfernung freier Gelenkkörper
80.13.10↔	Arthroskopische Arthrotomie des Handgelenkes, Gelenkspülung mit Drainage	80.19.12↔	Arthroskopische Arthrotomie des Sternoklavikulargelenkes, Einlegen oder Entfernen eines Medikamententrägers
80.13.11↔	Arthroskopische Arthrotomie des Handgelenkes, Entfernung freier Gelenkkörper	80.19.20↔	Arthrotomie des Sternoklavikulargelenkes, Gelenkspülung mit Drainage
80.13.12↔	Arthroskopische Arthrotomie des Handgelenkes, Einlegen oder Entfernen eines Medikamententrägers	80.19.21↔	Arthrotomie des Sternoklavikulargelenkes, Entfernung freier Gelenkkörper
80.13.20↔	Arthrotomie des Handgelenkes, Gelenkspülung mit Drainage	80.19.29↔	Sonstige Arthrotomie des Sternoklavikulargelenkes
80.13.21↔	Arthrotomie des Handgelenkes, Entfernung freier Gelenkkörper	80.19.30↔	Arthroskopische Arthrotomie des Iliosakralgelenkes, Gelenkspülung mit Drainage
80.13.99↔	Sonstige Arthrotomie des Handgelenkes, sonstige	80.19.31↔	Arthroskopische Arthrotomie des Iliosakralgelenkes, Entfernung freier Gelenkkörper
80.14.00↔	Sonstige Arthrotomie von Hand und Fingern, n.n.bez.	80.19.32↔	Arthroskopische Arthrotomie des Iliosakralgelenkes, Einlegen oder Entfernen eines Medikamententrägers
80.14.10↔	Arthrotomie von Hand und Fingern, Gelenkspülung mit Drainage	80.19.40↔	Arthrotomie des Iliosakralgelenkes, Gelenkspülung mit Drainage
80.14.99↔	Sonstige Arthrotomie von Hand und Fingern, sonstige	80.19.41↔	Arthrotomie des Iliosakralgelenkes, Entfernung freier Gelenkkörper
80.15.00↔	Sonstige Arthrotomie der Hüfte, n.n.bez.	80.19.49↔	Sonstige Arthrotomie des Iliosakralgelenkes
80.15.10↔	Arthroskopische Arthrotomie der Hüfte, Gelenkspülung mit Drainage	80.19.52↔	Arthroskopische Arthrotomie an der Symphyse, Einlegen oder Entfernen eines Medikamententrägers
80.15.11↔	Arthroskopische Arthrotomie der Hüfte, Entfernung freier Gelenkkörper	80.19.59↔	Sonstige Arthrotomie an der Symphyse
80.15.12↔	Arthroskopische Arthrotomie der Hüfte, Einlegen oder Entfernen eines Medikamententrägers	80.19.90↔	Arthroskopische Arthrotomie an anderer bezeichneter Lokalisation, Gelenkspülung mit Drainage
80.15.20↔	Arthrotomie der Hüfte, Gelenkspülung mit Drainage	80.19.91↔	Arthroskopische Arthrotomie an anderer bezeichneter Lokalisation, Entfernung freier Gelenkkörper
80.15.21↔	Arthrotomie der Hüfte, Entfernung freier Gelenkkörper	80.19.92↔	Arthroskopische Arthrotomie an anderer bezeichneter Lokalisation, Einlegen oder Entfernen eines Medikamententrägers
80.15.99↔	Sonstige Arthrotomie der Hüfte, sonstige	80.19.93↔	Arthrotomie an anderer bezeichneter Lokalisation, Gelenkspülung mit Drainage
80.16.00↔	Sonstige Arthrotomie des Knies, n.n.bez.	80.19.94↔	Arthrotomie an anderer bezeichneter Lokalisation, Entfernung freier Gelenkkörper
80.16.10↔	Arthroskopische Arthrotomie des Kniegelenkes, Gelenkspülung mit Drainage	80.19.99↔	Sonstige Arthrotomie an anderer bezeichneter Lokalisation, sonstige
80.16.11↔	Arthroskopische Arthrotomie des Kniegelenkes, Entfernung freier Gelenkkörper	80.20.00↔	Arthroskopie, ohne Angabe der Lokalisation, n.n.bez.
80.16.12↔	Arthroskopische Arthrotomie des Kniegelenkes, Einlegen oder Entfernen eines Medikamententrägers	80.20.10↔	Diagnostische Arthroskopie ohne Angabe der Lokalisation
80.16.20↔	Arthrotomie des Kniegelenkes, Gelenkspülung mit Drainage	80.20.20↔	Arthroskopisch assistierte Versorgung einer Fraktur ohne Angabe der Lokalisation
80.16.21↔	Sonstige Arthrotomie des Knies, Arthrotomie des Kniegelenkes, Entfernung freier Gelenkkörper	80.20.99↔	Arthroskopie, ohne Angabe der Lokalisation, sonstige
80.16.99↔	Sonstige Arthrotomie des Knies, sonstige		
80.17.00↔	Sonstige Arthrotomie des Sprunggelenkes, n.n.bez.		
80.17.10↔	Arthroskopische Arthrotomie des oberen Sprunggelenkes, Gelenkspülung mit Drainage		
80.17.11↔	Arthroskopische Arthrotomie des oberen Sprunggelenkes, Entfernung freier Gelenkkörper		
80.17.12↔	Arthroskopische Arthrotomie des oberen Sprunggelenkes, Einlegen oder Entfernen eines Medikamententrägers		

80.21.00↔	Arthroskopie der Schulter, n.n.bez.	80.39.00↔	Gelenksbiopsie an anderer bezeichneter Lokalisation, n.n.bez.
80.21.10↔	Diagnostische Arthroskopie der Schulter	80.39.20↔	Arthroskopische Gelenkbiopsie am Kiefergelenk
80.21.20↔	Arthroskopisch assistierte Versorgung einer Fraktur am Humeroglenoidalgelenk	80.39.21↔	Arthroskopische Gelenkbiopsie am Sternoklavikulargelenk
80.21.99↔	Arthroskopie der Schulter, sonstige	80.39.29↔	Sonstige arthroskopische Gelenkbiopsie an anderer bezeichneter Lokalisation
80.22.00↔	Arthroskopie des Ellbogens, n.n.bez.	80.39.30↔	Offene Gelenksbiopsie an anderer bezeichneter Lokalisation
80.22.10↔	Diagnostische Arthroskopie des Ellenbogens	80.39.40↔	Gelenksbiopsie an der Wirbelsäule
80.22.20↔	Arthroskopisch assistierte Versorgung einer Fraktur am Ellenbogengelenk	80.39.99↔	Gelenksbiopsie an anderer, bezeichneter Lokalisation, sonstige
80.22.99↔	Arthroskopie des Ellbogens, sonstige	80.40↔	Durchtrennung von Gelenkskapsel, Ligament oder Knorpel, ohne Angabe der Lokalisation
80.23.00↔	Arthroskopie des Handgelenks, n.n.bez.	80.41.00↔	Durchtrennung von Gelenkskapsel, Ligament oder Knorpel an der Schulter, n.n.bez.
80.23.10↔	Diagnostische Arthroskopie des Handgelenkes	80.41.10↔	Durchtrennung von Gelenkskapsel, Ligament oder Knorpel am Humeroglenoidalgelenk
80.23.20↔	Arthroskopisch assistierte Versorgung einer Fraktur im Handgelenk	80.41.20↔	Durchtrennung von Gelenkskapsel, Ligament oder Knorpel am Akromioklavikulargelenk
80.23.99↔	Arthroskopie des Handgelenks, sonstige	80.41.99↔	Durchtrennung von Gelenkskapsel, Ligament oder Knorpel an der Schulter, sonstige
80.24↔	Arthroskopie von Hand- und Finger	80.42↔	Durchtrennung von Gelenkskapsel, Ligament oder Knorpel am Ellbogen
80.25.00↔	Arthroskopie der Hüfte, n.n.bez.	80.43.00↔	Durchtrennung von Gelenkskapsel, Ligament oder Knorpel am Handgelenk, n.n.bez.
80.25.10↔	Diagnostische Arthroskopie der Hüfte	80.43.10↔	Durchtrennung von Gelenkskapsel, Ligament oder Knorpel am Handgelenk, Durchtrennung der Bänder der Handwurzel
80.25.20↔	Arthroskopisch assistierte Versorgung einer Fraktur am Hüftgelenk	80.43.20↔	Durchtrennung von Gelenkskapsel, Ligament oder Knorpel am Handgelenk, Exzision von Bänder der Handwurzel
80.25.99↔	Arthroskopie der Hüfte, sonstige	80.43.90↔	Durchtrennung von Gelenkskapsel, Ligament oder Knorpel am Handgelenk, Sonstige Operationen an Bändern der Handwurzel
80.26.00↔	Arthroskopie des Knies, n.n.bez.	80.43.99↔	Durchtrennung von Gelenkskapsel, Ligament oder Knorpel am Handgelenk, sonstige
80.26.10↔	Diagnostische Arthroskopie des Knies	80.44.00↔	Durchtrennung von Gelenkskapsel, Ligament oder Knorpel an Hand und Fingern, n.n.bez.
80.26.20↔	Arthroskopisch assistierte Versorgung einer Fraktur am Kniegelenk	80.44.10↔	Durchtrennung von Gelenkskapsel, Ligament oder Knorpel, Durchtrennung der Bänder der Mittelhand
80.26.99↔	Arthroskopie des Knies, sonstige	80.44.11↔	Durchtrennung von Gelenkskapsel, Ligament oder Knorpel, Durchtrennung des Retinakulum flexorum
80.27.00↔	Arthroskopie des Sprunggelenks, n.n.bez.	80.44.20↔	Durchtrennung von Gelenkskapsel, Ligament oder Knorpel, Exzision von Bändern der Mittelhand
80.27.10↔	Diagnostische Arthroskopie des Sprunggelenkes	80.44.21↔	Durchtrennung von Gelenkskapsel, Ligament oder Knorpel, Exzision von sonstigen Bändern der Hand
80.27.20↔	Arthroskopisch assistierte Versorgung einer Fraktur am Sprunggelenk	80.44.90↔	Durchtrennung von Gelenkskapsel, Ligament oder Knorpel, Sonstige Operationen an Bändern der Mittelhand
80.27.99↔	Arthroskopie des Sprunggelenks, sonstige	80.44.91↔	Durchtrennung von Gelenkskapsel, Ligament oder Knorpel, Sonstige Operationen an sonstigen Bändern der Hand
80.28↔	Arthroskopie von Fuss- und Zehen	80.44.99↔	Durchtrennung von Gelenkskapsel, Ligament oder Knorpel an Hand und Fingern, sonstige
80.29.00↔	Arthroskopie an anderer bezeichneter Lokalisation, n.n.bez.	80.45↔	Durchtrennung von Gelenkskapsel, Ligament oder Knorpel an der Hüfte
80.29.10↔	Diagnostische Arthroskopie des Kiefergelenkes	80.46.00↔	Durchtrennung von Gelenkskapsel, Ligament oder Knorpel am Knie, n.n.bez.
80.29.11↔	Diagnostische Arthroskopie eines Thoraxgelenkes	80.46.10↔	Durchtrennung von Gelenkskapsel, Ligament oder Knorpel am Kniegelenk
80.29.12↔	Diagnostische Arthroskopie an der Wirbelsäule	80.46.20↔	Durchtrennung von Gelenkskapsel, Ligament oder Knorpel am proximalen Tibiofibulargelenk
80.29.19↔	Diagnostische Arthroskopie an anderer bezeichneter Lokalisation	80.46.99↔	Durchtrennung von Gelenkskapsel, Ligament oder Knorpel am Knie, sonstige
80.29.99↔	Arthroskopie an anderer bezeichneter Lokalisation, sonstige	80.47.00↔	Durchtrennung von Gelenkskapsel, Ligament oder Knorpel am Sprunggelenk, n.n.bez.
80.31.00↔	Gelenksbiopsie an der Schulter, n.n.bez.	80.47.10↔	Durchtrennung von Gelenkskapsel, Ligament oder Knorpel am oberen Sprunggelenk
80.31.20↔	Arthroskopische Gelenkbiopsie an der Schulter	80.47.20↔	Durchtrennung von Gelenkskapsel, Ligament oder Knorpel am unteren Sprunggelenk
80.31.30↔	Offene Gelenkbiopsie an der Schulter	80.47.99↔	Durchtrennung von Gelenkskapsel, Ligament oder Knorpel am Sprunggelenk, sonstige
80.31.99↔	Gelenksbiopsie an der Schulter, sonstige	80.48.00↔	Durchtrennung von Gelenkskapsel, Ligament oder Knorpel an Fuss und Zehen, n.n.bez.
80.32.00↔	Gelenksbiopsie am Ellenbogen, n.n.bez.	80.48.10↔	Durchtrennung von Gelenkskapsel, Ligament oder Knorpel am Metatarsophalangealgelenk
80.32.20↔	Arthroskopische Gelenkbiopsie am Ellenbogen	80.48.20↔	Durchtrennung von Gelenkskapsel, Ligament oder Knorpel an einem Zehengelenk
80.32.30↔	Offene Gelenksbiopsie am Ellenbogen	80.48.99↔	Durchtrennung von Gelenkskapsel, Ligament oder Knorpel an Fuss und Zehen, sonstige
80.32.99↔	Gelenksbiopsie am Ellenbogen, sonstige		
80.33.00↔	Gelenkbiopsie am Handgelenk, n.n.bez.		
80.33.20↔	Arthroskopische Gelenkbiopsie am Handgelenk		
80.33.30↔	Offene Gelenksbiopsie am Handgelenk		
80.33.99↔	Gelenkbiopsie am Handgelenk, sonstige		
80.34.00↔	Gelenkbiopsie an Hand und Finger, n.n.bez.		
80.34.20↔	Arthroskopische Gelenkbiopsie an Hand und Finger		
80.34.30↔	Offene Gelenksbiopsie an Hand und Finger		
80.34.99↔	Gelenkbiopsie an Hand und Finger, sonstige		
80.35.00↔	Gelenkbiopsie an der Hüfte, n.n.bez.		
80.35.20↔	Arthroskopische Gelenkbiopsie an der Hüfte		
80.35.30↔	Offene Gelenksbiopsie an der Hüfte		
80.35.99↔	Gelenkbiopsie an der Hüfte, sonstige		
80.36.00↔	Gelenkbiopsie am Knie, n.n.bez.		
80.36.20↔	Arthroskopische Gelenkbiopsie am Knie		
80.36.30↔	Gelenkbiopsie am Knie, Offene Gelenksbiopsie am Knie		
80.36.99↔	Gelenkbiopsie am Knie, sonstige		
80.37.00↔	Gelenkbiopsie am Sprunggelenk, n.n.bez.		
80.37.20↔	Arthroskopische Gelenkbiopsie am Sprunggelenk		
80.37.30↔	Offene Gelenksbiopsie am Sprunggelenk		
80.37.99↔	Gelenkbiopsie am Sprunggelenk, sonstige		
80.38.00↔	Gelenkbiopsie an Fuss und Zehen, n.n.bez.		
80.38.20↔	Arthroskopische Gelenkbiopsie an Fuss und Zehen		
80.38.30↔	Offene Gelenksbiopsie an Fuss und Zehen		
80.38.99↔	Gelenkbiopsie an Fuss und Zehen, sonstige		

80.49.00↔	Durchtrennung von Gelenkscapsel, Ligament oder Knorpel anderer bezeichneter Lokalisation, n.n.bez.	80.77.20↔	Offene Synovektomie am oberen Sprunggelenk
80.49.10↔	Durchtrennung von Gelenkscapsel, Ligament oder Knorpel am Sternoklavikulargelenk	80.77.21↔	Offene Synovektomie am unteren Sprunggelenk
80.49.20↔	Durchtrennung von Gelenkscapsel, Ligament oder Knorpel am Iliosakralgelenk	80.77.99↔	Synovektomie am Sprunggelenk, sonstige
80.49.30↔	Durchtrennung von Gelenkscapsel, Ligament oder Knorpel an der Symphyse	80.78.00↔	Synovektomie an Fuss und Zehen, n.n.bez.
80.49.99↔	Durchtrennung von Gelenkscapsel, Ligament oder Knorpel anderer bezeichneter Lokalisation, sonstige	80.78.10↔	Arthroskopische Synovektomie am Tarsometatarsalgelenk
80.50↔	Exzision oder Destruktion eines Discus intervertebralis, n.n.bez.	80.78.11↔	Arthroskopische Synovektomie am Metatarsophalangealgelenk
80.51.00↔	Exzision eines Discus intervertebralis, n.n.bez.	80.78.19↔	Sonstige arthroskopische Synovektomie an Fuss und Zehen
80.51.10↔	Exzision eines Discus intervertebralis, offen chirurgisch	80.78.20↔	Offene Synovektomie am Tarsometatarsalgelenk
80.51.11↔	Exzision zweier Disci intervertebrales, offen chirurgisch	80.78.21↔	Offene Synovektomie am Metatarsophalangealgelenk
80.51.12↔	Exzision dreier oder mehr Disci intervertebrales, offen chirurgisch	80.78.29↔	Sonstige offene Synovektomie an Fuss und Zehen
80.51.20↔	Exzision eines Discus intervertebralis, perkutan mit Endoskopie	80.78.99↔	Synovektomie an Fuss und Zehen, sonstige
80.51.99↔	Exzision eines Discus intervertebralis, sonstige	80.79.00↔	Synovektomie an anderen näher bezeichneten Lokalisationen, n.n.bez.
80.52↔	Intervertebrale Chemonukleolyse	80.79.10↔	Arthroskopische Synovektomie am Sternoklavikulargelenk
80.59.00↔	Sonstige Diskusdestruktion, n.n.bez.	80.79.11↔	Arthroskopische Synovektomie am Iliosakralgelenk
80.59.10↔	Sonstige Diskusdestruktion, Entfernung eines freien Sequesters	80.79.19↔	Arthroskopische Synovektomie an anderen näher bezeichneten Lokalisationen
80.59.20↔	Sonstige Diskusdestruktion, Reoperation bei Rezidiv	80.79.20↔	Offene Synovektomie am Sternoklavikulargelenk
80.59.21↔	Sonstige Diskusdestruktion, Reoperation mit Radikulolyse bei Rezidiv	80.79.21↔	Offene Synovektomie am Iliosakralgelenk
80.59.30↔	Sonstige Diskusdestruktion, Dekompression mit Nucleoplastik	80.79.22↔	Offene Synovektomie an der Symphyse
80.59.40↔	Sonstige Diskusdestruktion, Minimal-invasive Thermomodulation der Bandscheibe	80.79.29↔	Offene Synovektomie an anderen näher bezeichneten Lokalisationen
80.59.50↔	Sonstige Diskusdestruktion, Diskusrekonstruktion mit zellbasierten Bandscheibenersatz	80.79.99↔	Synovektomie an anderen näher bezeichneten Lokalisationen, sonstige
80.59.99↔	Sonstige Diskusdestruktion, sonstige	80.80.00↔	Sonstige lokale Exzision oder Destruktion einer Gelenkläsion, n.n.bez.,
80.6x.00↔	Menishektomie am Knie, n.n.bez.	80.80.10↔	Sonstige lokale Exzision oder Destruktion einer Gelenkläsion, arthroskopisch
80.6x.10↔	Menishektomie am Knie, arthroskopisch, partiell	80.80.11↔	Sonstige lokale Exzision oder Destruktion einer Gelenkläsion, Débridement
80.6x.11↔	Menishektomie am Knie, arthroskopisch, total	80.80.99↔	Sonstige lokale Exzision oder Destruktion einer Gelenkläsion, sonstige
80.6x.20↔	Menishektomie am Knie, offen chirurgisch, partiell	80.81.00↔	Sonstige lokale Exzision oder Destruktion einer Gelenkläsion an der Schulter, n.n.bez.
80.6x.21↔	Menishektomie am Knie, offen chirurgisch, total	80.81.10↔	Débridement am Humeroglenoidalgelenk
80.6x.99↔	Menishektomie am Knie, sonstige	80.81.11↔	Zystenexstirpation am Humeroglenoidalgelenk
80.70.00↔	Synovektomie, ohne Angabe der Lokalisation, n.n.bez.	80.81.19↔	Sonstige lokale Exzision oder Destruktion am Humeroglenoidalgelenk
80.70.10↔	Arthroskopische Synovektomie ohne Angabe der Lokalisation	80.81.20↔	Débridement am Akromioklavikulargelenk
80.70.20↔	Offene Synovektomie ohne Angabe der Lokalisation	80.81.21↔	Zystenexstirpation am Akromioklavikulargelenk
80.70.99↔	Synovektomie, ohne Angabe der Lokalisation, sonstige	80.81.29↔	Sonstige lokale Exzision oder Destruktion am Akromioklavikulargelenk
80.71.00↔	Synovektomie an der Schulter, n.n.bez.	80.81.99↔	Sonstige lokale Exzision oder Destruktion einer Gelenkläsion an der Schulter, sonstige
80.71.10↔	Synovektomie am Humeroglenoidalgelenk	80.82.00↔	Sonstige lokale Exzision oder Destruktion einer Gelenkläsion am Ellbogen, n.n.bez.
80.71.11↔	Synovektomie am Akromioklavikulargelenk	80.82.10↔	Arthroskopische lokale Exzision oder Destruktion einer Gelenkläsion am Ellenbogen
80.71.99↔	Synovektomie an der Schulter, sonstige	80.82.11↔	Débridement am Ellenbogengelenk
80.72.00↔	Synovektomie am Ellbogen, n.n.bez.	80.82.12↔	Zystenexstirpation am Ellenbogengelenk
80.72.10↔	Arthroskopische Synovektomie am Ellbogen	80.82.99↔	Sonstige lokale Exzision oder Destruktion einer Gelenkläsion am Ellbogen, sonstige
80.72.20↔	Offene Synovektomie am Ellbogen	80.83.00↔	Sonstige lokale Exzision oder Destruktion einer Gelenkläsion am Handgelenk, n.n.bez.
80.72.99↔	Synovektomie am Ellbogen, sonstige	80.83.10↔	Arthroskopische lokale Exzision oder Destruktion einer Gelenkläsion am Handgelenk
80.73.00↔	Synovektomie am Handgelenk, n.n.bez.	80.83.11↔	Débridement am Handgelenk
80.73.10↔	Arthroskopische Synovektomie am Handgelenk	80.83.12↔	Zystenexstirpation am Handgelenk
80.73.20↔	Offene Synovektomie am Handgelenk	80.83.99↔	Sonstige lokale Exzision oder Destruktion einer Gelenkläsion am Handgelenk, sonstige
80.73.99↔	Synovektomie am Handgelenk, sonstige	80.84.00↔	Sonstige lokale Exzision oder Destruktion einer Gelenkläsion an Hand und Finger, n.n.bez.
80.74.00↔	Synovektomie an Hand und Finger, n.n.bez.	80.84.10↔	Débridement an Gelenken der Handwurzel
80.74.10↔	Synovektomie an Hand und Finger	80.84.20↔	Débridement an sonstigen Gelenken der Hand und Finger
80.74.11↔	Synovektomie an Sehnen und Sehnencheiden von Hand und Fingern	80.84.99↔	Sonstige lokale Exzision oder Destruktion einer Gelenkläsion an Hand und Finger, sonstige
80.74.99↔	Synovektomie an Hand und Finger, sonstige	80.85.00↔	Sonstige lokale Exzision oder Destruktion einer Gelenkläsion an der Hüfte, n.n.bez.
80.75.00↔	Synovektomie an der Hüfte, n.n.bez.	80.85.10↔	Arthroskopische lokale Exzision oder Destruktion einer Gelenkläsion an der Hüfte
80.75.10↔	Arthroskopische Synovektomie an der Hüfte	80.85.11↔	Débridement am Hüftgelenk
80.75.20↔	Offene Synovektomie an der Hüfte	80.85.12↔	Zystenexstirpation am Hüftgelenk
80.75.99↔	Synovektomie an der Hüfte, sonstige		
80.76.00↔	Synovektomie am Knie, n.n.bez.		
80.76.10↔	Arthroskopische Synovektomie am Kniegelenk		
80.76.11↔	Arthroskopische Synovektomie am proximalen Tibiofibulargelenk		
80.76.20↔	Offene Synovektomie am Kniegelenk		
80.76.21↔	Offene Synovektomie am proximalen Tibiofibulargelenk		
80.76.99↔	Synovektomie am Knie, sonstige		
80.77.00↔	Synovektomie am Sprunggelenk, n.n.bez.		
80.77.10↔	Arthroskopische Synovektomie am oberen Sprunggelenk		
80.77.11↔	Arthroskopische Synovektomie am unteren Sprunggelenk		

80.85.99↔	Sonstige lokale Exzision oder Destruktion einer Gelenksläsion an der Hüfte, sonstige	80.91.21↔	Sonstige Exzision am Akromioklavikulargelenk
80.86.00↔	Sonstige lokale Exzision oder Destruktion einer Gelenksläsion am Knie, n.n.bez.	80.91.30↔	Entnahme eines Knorpeltransplantates an der Schulter
80.86.10↔	Arthroskopische lokale Exzision oder Destruktion am Kniegelenk	80.91.99↔	Sonstige Exzision an der Schulter, sonstige
80.86.11↔	Débridement am Kniegelenk	80.92.00↔	Sonstige Exzision am Ellbogen, n.n.bez.
80.86.12↔	Zystenexstirpation am Kniegelenk	80.92.10↔	Arthroskopische Exzision am Ellbogen
80.86.13↔	Exzision eines Meniskusganglions am Kniegelenk	80.92.11↔	Entnahme eines Knorpeltransplantates am Ellbogengelenk
80.86.99↔	Sonstige lokale Exzision oder Destruktion einer Gelenksläsion am Knie, sonstige	80.92.99↔	Sonstige Exzision am Ellbogen, sonstige
80.87.00↔	Sonstige lokale Exzision oder Destruktion einer Gelenksläsion am Sprunggelenk, n.n.bez.	80.93.00↔	Sonstige Exzision am Handgelenk, n.n.bez.
80.87.10↔	Arthroskopische lokale Exzision oder Destruktion einer Gelenksläsion am oberen Sprunggelenk	80.93.10↔	Arthroskopische Exzision am Handgelenk
80.87.11↔	Débridement am oberen Sprunggelenk	80.93.11↔	Entnahme eines Knorpeltransplantates am Handgelenk
80.87.12↔	Zystenexstirpation am oberen Sprunggelenk	80.93.12↔	Resektion des Discus triangularis am Handgelenk
80.87.19↔	Sonstige lokale Exzision oder Destruktion einer Gelenksläsion am oberen Sprunggelenk	80.93.99↔	Sonstige Exzision am Handgelenk, sonstige
80.87.20↔	Arthroskopische lokale Exzision oder Destruktion einer Gelenksläsion am unteren Sprunggelenk	80.94↔	Sonstige Exzision an Hand- und Fingergelenk
80.87.21↔	Débridement am unteren Sprunggelenk	80.95.00↔	Sonstige Exzision am Hüftgelenk, n.n.bez.
80.87.22↔	Zystenexstirpation am unteren Sprunggelenk	80.95.10↔	Arthroskopische Exzision am Hüftgelenk
80.87.29↔	Sonstige lokale Exzision oder Destruktion einer Gelenksläsion am unteren Sprunggelenk	80.95.11↔	Entnahme eines Knorpeltransplantates am Hüftgelenk
80.87.99↔	Sonstige lokale Exzision oder Destruktion einer Gelenksläsion am Sprunggelenk, sonstige	80.95.99↔	Sonstige Exzision am Hüftgelenk, sonstige
80.88.00↔	Sonstige lokale Exzision oder Destruktion einer Gelenksläsion an Fuss und Zehen, n.n.bez.	80.96.00↔	Sonstige Exzision am Knie, n.n.bez.
80.88.10↔	Arthroskopische lokale Exzision oder Destruktion einer Gelenksläsion an Fuss und Zehen	80.96.10↔	Arthroskopische Exzision am Kniegelenk
80.88.20↔	Débridement am Metatarsophalangealgelenk	80.96.20↔	Entnahme eines Knorpeltransplantates am Kniegelenk, arthroskopisch
80.88.21↔	Zystenexstirpation am Metatarsophalangealgelenk	80.96.21↔	Entnahme eines Knorpeltransplantates am Kniegelenk, offen chirurgisch
80.88.29↔	Sonstige lokale Exzision oder Destruktion am Metatarsophalangealgelenk	80.96.99↔	Sonstige Exzision am Knie, sonstige
80.88.30↔	Débridement an Zehengelenken	80.97.00↔	Sonstige Exzision am Sprunggelenk, n.n.bez.
80.88.40↔	Débridement an sonstigen Fussgelenken	80.97.10↔	Arthroskopische Exzision am oberen Sprunggelenk
80.88.50↔	Zystenexstirpation an sonstigen Gelenken von Fuss und Zehen	80.97.11↔	Sonstige Exzision am oberen Sprunggelenk
80.88.59↔	Sonstige lokale Exzision oder Destruktion an sonstigen Gelenken von Fuss und Zehen	80.97.20↔	Arthroskopische Exzision am unteren Sprunggelenk
80.88.99↔	Sonstige lokale Exzision oder Destruktion einer Gelenksläsion an Fuss und Zehen, sonstige	80.97.21↔	Sonstige Exzision am unteren Sprunggelenk
80.89.00↔	Sonstige lokale Exzision oder Destruktion einer Gelenksläsion an anderer bezeichneter Lokalisation, n.n.bez.	80.97.30↔	Entnahme eines Knorpeltransplantates am Sprunggelenk
80.89.10↔	Arthroskopische lokale Exzision oder Destruktion einer Gelenksläsion am Sternoklavikulargelenk	80.97.99↔	Sonstige Exzision am Sprunggelenk, sonstige
80.89.11↔	Débridement am Sternoklavikulargelenk	80.98.00↔	Sonstige Exzision an Fuss- und Zehengelenk, n.n.bez.
80.89.12↔	Zystenexstirpation am Sternoklavikulargelenk	80.98.10↔	Arthroskopische Exzision an Fuss- und Zehengelenken
80.89.19↔	Sonstige lokale Exzision oder Destruktion am Sternoklavikulargelenk	80.98.11↔	Sonstige Exzision am Metatarsophalangealgelenk
80.89.20↔	Arthroskopische lokale Exzision oder Destruktion einer Gelenksläsion am Iliosakralgelenk	80.98.12↔	Sonstige Exzision an sonstigen Fussgelenken
80.89.21↔	Débridement am Iliosakralgelenk	80.98.13↔	Sonstige Exzision an Zehengelenken
80.89.22↔	Zystenexstirpation am Iliosakralgelenk	80.98.99↔	Sonstige Exzision an Fuss- und Zehengelenk, sonstige
80.89.29↔	Sonstige lokale Exzision oder Destruktion am Iliosakralgelenk	80.99.00↔	Sonstige Exzision an einem Gelenk an anderer bezeichneter Lokalisation, n.n.bez.
80.89.30↔	Débridement an der Symphyse	80.99.10↔	Arthroskopische Exzision am Sternoklavikulargelenk
80.89.31↔	Zystenexstirpation an der Symphyse	80.99.11↔	Sonstige Exzision am Sternoklavikulargelenk
80.89.39↔	Sonstige lokale Exzision oder Destruktion an der Symphyse	80.99.20↔	Arthroskopische Exzision am Iliosakralgelenk
80.89.40↔	Arthroskopische lokale Exzision oder Destruktion einer Gelenksläsion an anderer bezeichneter Lokalisation	80.99.21↔	Sonstige Exzision am Iliosakralgelenk
80.89.41↔	Débridement einer Gelenksläsion an anderer bezeichneter Lokalisation	80.99.30↔	Arthroskopische Exzision an der Symphyse
80.89.42↔	Zystenexstirpation an Gelenken anderer bezeichneter Lokalisation	80.99.31↔	Sonstige Exzision an der Symphyse
80.89.99↔	Sonstige lokale Exzision oder Destruktion einer Gelenksläsion an anderer bezeichneter Lokalisation, sonstige	80.99.90↔	Arthroskopische Exzision an einem Gelenk an anderer bezeichneter Lokalisation
80.90.00↔	Sonstige Exzision an einem Gelenk, n.n.bez.	80.99.91↔	Entnahme eines Knorpeltransplantates an einem Gelenk an anderer bezeichneter Lokalisation
80.90.10↔	Arthroskopische Exzision an einem Gelenk	80.99.99↔	Sonstige Exzision an einem Gelenk an anderer bezeichneter Lokalisation, sonstige
80.90.99↔	Sonstige Exzision an einem Gelenk, sonstige	81.00↔	Spondylodese, n.n.bez.
80.91.00↔	Sonstige Exzision an der Schulter, n.n.bez.	81.01↔	Spondylodese an Atlas-Axis
80.91.10↔	Arthroskopische Exzision am Humeroglenoidalgelenk	81.02↔	Sonstige zervikale Spondylodese mit ventralem Zugang
80.91.11↔	Sonstige Exzision am Humeroglenoidalgelenk	81.03↔	Sonstige zervikale Spondylodese mit dorsalem Zugang
80.91.20↔	Arthroskopische Exzision am Akromioklavikulargelenk	81.04↔	Dorsale und dorsolumbale Spondylodese, ventraler Zugang
		81.05↔	Dorsale und dorsolumbale Spondylodese, dorsaler Zugang
		81.06↔	Lumbale und lumbosakrale Spondylodese, ventraler Zugang
		81.07↔	Lumbale und lumbosakrale Spondylodese, intratransversaler Zugang
		81.08↔	Lumbale und lumbosakrale Spondylodese, dorsaler Zugang
		81.11↔	Arthrorese am Sprunggelenk
		81.12.00↔	Arthrorese Double, n.n.bez.
		81.12.10↔	Arthrorese oberes Sprunggelenk mit unterem Sprunggelenk
		81.12.11↔	Arthrorese oberes Sprunggelenk mit unterem Sprunggelenk und Chopartgelenk
		81.12.12↔	Arthrorese unteres Sprunggelenk, zwei Sprunggelenkskammern
		81.12.13↔	Arthrorese unteres Sprunggelenk, drei Sprunggelenkskammern
		81.12.99↔	Arthrorese Double, sonstige
		81.13↔	Subtalare Arthrorese
		81.14↔	Mediotarsale Arthrorese

81.15↔	Tarsometatarsale Arthrodesse	81.45.11↔	Rekonstruktion des hinteren Kreuzbandes mit autogener Patellarsehne, arthroskopisch
81.16↔	Metatarsophalangeale Arthrodesse	81.45.12↔	Rekonstruktion des vorderen Kreuzbandes mit Semitendinosus- und/oder Gracilis-Sehne, arthroskopisch
81.17↔	Sonstige Arthrodesse am Fuss	81.45.13↔	Rekonstruktion des hinteren Kreuzbandes mit Semitendinosus- und/oder Gracilis-Sehne, arthroskopisch
81.18↔	Arthrorise am subtalaren Gelenk	81.45.19↔	Sonstige Rekonstruktion an den Kreuzbändern, arthroskopisch
81.20↔	Arthrodesse an nicht bezeichneten Gelenken	81.45.20↔	Rekonstruktion des vorderen Kreuzbandes mit autogener Patellarsehne, offen chirurgisch
81.21↔	Hüft-Arthrodesse	81.45.21↔	Rekonstruktion des hinteren Kreuzbandes mit autogener Patellarsehne, offen chirurgisch
81.22↔	Knie-Arthrodesse	81.45.22↔	Rekonstruktion des vorderen Kreuzbandes mit Semitendinosus- und/oder Gracilis-Sehne, offen chirurgisch
81.23↔	Schulter-Arthrodesse	81.45.23↔	Rekonstruktion des hinteren Kreuzbandes mit Semitendinosus- und/oder Gracilis-Sehne, offen chirurgisch
81.24↔	Ellbogen-Arthrodesse	81.45.29↔	Sonstige Rekonstruktion an den Kreuzbändern, offen chirurgisch
81.25↔	Arthrodesse am Radiokarpalgelenk	81.45.99↔	Sonstige Rekonstruktion an den Kreuzbändern, sonstige
81.26↔	Arthrodesse am Karpometakarpalgelenk	81.46↔	Sonstige Rekonstruktion am Kollateralband
81.27↔	Arthrodesse am Metakarpophalangealgelenk	81.47.00↔	Sonstige Rekonstruktion am Kniegelenk, n.n.bez.
81.28↔	Interphalangeal-Arthrodesse	81.47.10↔	Refixation eines osteochondralen Fragmentes am Kniegelenk
81.29.00↔	Arthrodesse an anderen näher bezeichneten Gelenken, n.n.bez.	81.47.11↔	Refixation eines osteochondralen Fragmentes am Kniegelenk, arthroskopisch
81.29.10↔	Arthrodesse am Iliosakralgelenk	81.47.14↔	Mensikusrefixation, offen chirurgisch
81.29.20↔	Arthrodesse an der Symphyse	81.47.15↔	Mensikusrefixation, arthroskopisch
81.29.99↔	Arthrodesse an anderen näher bezeichneten Gelenken, sonstige	81.47.16↔	Meiniskustransplantation
81.30↔	Reoperation einer Spondylodese, n.n.bez.	81.47.17↔	Knorpeltransplantation und Implantation von in-vitro hergestellten Gewebekulturen am Kniegelenk, offen chirurgisch
81.31↔	Reoperation einer Spondylodese an Atlas-Axis	81.47.18↔	Knorpeltransplantation und Implantation von in-vitro hergestellten Gewebekulturen am Kniegelenk, arthroskopisch
81.32↔	Reoperation einer sonstigen zervikalen Spondylodese mit ventralem Zugang	81.47.19↔	Knöcherne Refixation eines Kreuzbandes, offen chirurgisch
81.33↔	Reoperation einer sonstigen zervikalen Spondylodese mit dorsalem Zugang	81.47.20↔	Knöcherne Refixation eines Kreuzbandes, arthroskopisch
81.34↔	Reoperation einer dorsalen und dorsolumbalen Spondylodese, ventraler Zugang	81.47.23↔	Subchondrale Knocheneröffnung am Kniegelenk, offen chirurgisch
81.35↔	Reoperation einer dorsalen und dorsolumbalen Spondylodese, dorsaler Zugang	81.47.24↔	Subchondrale Knocheneröffnung am Kniegelenk, arthroskopisch
81.36↔	Reoperation einer lumbalen und lumbosakralen Spondylodese, ventraler Zugang	81.47.25↔	Subchondrale Knocheneröffnung am Kniegelenk mit Einbringen eines azellulären Implantates, arthroskopisch
81.37↔	Reoperation einer lumbalen und lumbosakralen Spondylodese, intratransversaler Zugang	81.47.26↔	Implantation eines patientenindividuellen metallischen Knorpelersatzes am Kniegelenk
81.38↔	Reoperation einer lumbalen und lumbosakralen Spondylodese, dorsaler Zugang	81.47.27↔	Resektionsarthroplastik am Kniegelenk
81.39↔	Reoperation einer Spondylodese, n.a.klass.	81.47.28↔	Subchondrale Knocheneröffnung am Kniegelenk mit Einbringen eines azellulären Implantates, offen chirurgisch
81.40.00↔	Rekonstruktion am Hüftgelenk, n.n.bez.	81.47.30↔	Sonstige Refixation und Naht am Kapselbandapparat des Kniegelenkes
81.40.10↔	Refixation eines osteochondralen Fragmentes am Hüftgelenk, arthroskopisch	81.47.31↔	Sonstige Bandplastik am Kniegelenk, offen chirurgisch
81.40.11↔	Refixation eines osteochondralen Fragmentes am Hüftgelenk, offen chirurgisch	81.47.40↔	Sonstige Rekonstruktion am Kniegelenk, Patella und ihr Halteapparat
81.40.14↔	Knorpeltransplantation und Implantation von in-vitro hergestellten Gewebekulturen am Hüftgelenk, arthroskopisch	81.47.50↔	Knorpeltransplantation mit OATS (osteoarticular transfer system)-Verfahren, Mosaikplastik am Kniegelenk, offen chirurgisch
81.40.15↔	Knorpeltransplantation und Implantation von in-vitro hergestellten Gewebekulturen am Hüftgelenk, offen chirurgisch	81.47.51↔	Knorpeltransplantation mit OATS (osteoarticular transfer system)-Verfahren, Mosaikplastik am Kniegelenk, arthroskopisch
81.40.18↔	Subchondrale Knocheneröffnung am Hüftgelenk, arthroskopisch	81.47.90↔	Sonstige Rekonstruktion am Kniegelenk, arthroskopisch
81.40.19↔	Subchondrale Knocheneröffnung am Hüftgelenk, offen chirurgisch	81.47.99↔	Sonstige Rekonstruktion am Kniegelenk, sonstige
81.40.20↔	Subchondrale Knocheneröffnung am Hüftgelenk mit Einbringen eines azellulären Implantates, arthroskopisch	81.49.00↔	Sonstige Rekonstruktion am Sprunggelenk, n.n.bez.
81.40.21↔	Subchondrale Knocheneröffnung am Hüftgelenk mit Einbringen eines azellulären Implantates, offen chirurgisch	81.49.10↔	Refixation eines osteochondralen Fragmentes, Oberes Sprunggelenk, arthroskopisch
81.40.30↔	Arthroplastik am Hüftgelenk mit Osteotomie des Beckens, sonstige Osteotomie	81.49.11↔	Refixation eines osteochondralen Fragmentes, Oberes Sprunggelenk, offen chirurgisch
81.40.31↔	Arthroplastik am Hüftgelenk mit Osteotomie des Beckens, Tripelosteotomie	81.49.12↔	Refixation eines osteochondralen Fragmentes, Unterer Sprunggelenk, arthroskopisch
81.40.32↔	Pfannendachplastik am Hüftgelenk	81.49.13↔	Refixation eines osteochondralen Fragmentes, Unterer Sprunggelenk, offen chirurgisch
81.40.33↔	Girdlestone-Resektion am Hüftgelenk, primär	81.49.18↔	Knorpeltransplantation und Implantation von in-vitro hergestellten Gewebekulturen, Oberes Sprunggelenk, arthroskopisch
81.40.99↔	Rekonstruktion am Hüftgelenk, sonstige	81.49.19↔	Knorpeltransplantation und Implantation von in-vitro hergestellten Gewebekulturen, Oberes Sprunggelenk, offen chirurgisch
81.42↔	Five in one Rekonstruktion am Kniegelenk	81.49.20↔	Knorpeltransplantation und Implantation von in-vitro hergestellten Gewebekulturen, Unterer Sprunggelenk, arthroskopisch
81.43↔	Rekonstruktion am Kniegelenk nach unhappy triad		
81.44.00↔	Stabilisierung der Patella, n.n.bez.		
81.44.10↔	Stabilisierung der Patella, Retinakulumspaltung, lateral		
81.44.11↔	Stabilisierung der Patella, Retinakulumspaltung, lateral mit Zügelungsoperation		
81.44.12↔	Stabilisierung der Patella, Verlagerung des Patellarsehnenansatzes		
81.44.13↔	Stabilisierung der Patella, Verlagerung des Patellarsehnenansatzes mit Knochenspan		
81.44.99↔	Stabilisierung der Patella, sonstige		
81.45.00↔	Sonstige Rekonstruktion an den Kreuzbändern, n.n.bez.		
81.45.10↔	Rekonstruktion des vorderen Kreuzbandes mit autogener Patellarsehne, arthroskopisch		

81.49.21↔	Knorpeltransplantation und Implantation von in-vitro hergestellten Gewebekulturen, Unteres Sprunggelenk, offen chirurgisch	81.62.10↔	Spondylodese von 2 Wirbeln, dorsal
81.49.26↔	Subchondrale Knocheneröffnung, Oberes Sprunggelenk, arthroskopisch	81.62.11↔	Spondylodese von 2 Wirbeln, dorsal und ventral kombiniert, interkorporell
81.49.27↔	Subchondrale Knocheneröffnung, Oberes Sprunggelenk, offen chirurgisch	81.62.12↔	Spondylodese von 2 Wirbeln, ventral, interkorporell
81.49.28↔	Subchondrale Knocheneröffnung, Unteres Sprunggelenk, arthroskopisch	81.62.13↔	Spondylodese von 2 Wirbeln, dorsal, dynamisch
81.49.29↔	Subchondrale Knocheneröffnung, Unteres Sprunggelenk, offen chirurgisch	81.62.20↔	Spondylodese von 3 Wirbeln, dorsal
81.49.30↔	Subchondrale Knocheneröffnung mit Einbringen eines azellulären Implantates, Oberes Sprunggelenk, arthroskopisch	81.62.21↔	Spondylodese von 3 Wirbeln, dorsal und ventral kombiniert, interkorporell
81.49.31↔	Subchondrale Knocheneröffnung mit Einbringen eines azellulären Implantates, Unteres Sprunggelenk, arthroskopisch	81.62.22↔	Spondylodese von 3 Wirbeln, ventral, interkorporell
81.49.32↔	Resektionsarthroplastik am Sprunggelenk	81.62.23↔	Spondylodese von 3 Wirbeln, dorsal, dynamisch
81.49.33↔	Refixation und Plastik am Kapselbandapparat des oberen Sprunggelenkes	81.62.99↔	Spondylodese oder Reoperation einer Spondylodese von 2-3 Wirbeln, sonstige
81.49.34↔	Subchondrale Knocheneröffnung mit Einbringen eines azellulären Implantates, Oberes Sprunggelenk, offen chirurgisch	81.63.00↔	Spondylodese oder Reoperation einer Spondylodese von 4-8 Wirbeln, n.n.bez.
81.49.35↔	Subchondrale Knocheneröffnung mit Einbringen eines azellulären Implantates, Unteres Sprunggelenk, offen chirurgisch	81.63.10↔	Spondylodese von 4 - 6 Wirbeln, dorsal
81.49.99↔	Sonstige Rekonstruktion am Sprunggelenk, sonstige	81.63.11↔	Spondylodese von 4 - 6 Wirbeln, dorsal und ventral kombiniert, interkorporell
81.51.00↔	Totalendoprothese des Hüftgelenks, n.n.bez.	81.63.12↔	Spondylodese von 4 - 6 Wirbeln, ventral, interkorporell
81.51.10↔	Totalendoprothese des Hüftgelenks, Sonderprothese	81.63.13↔	Spondylodese von 4 - 6 Wirbeln, dorsal, dynamisch
81.51.99↔	Totalendoprothese des Hüftgelenks, sonstige	81.63.20↔	Spondylodese von 7 - 8 Wirbeln, dorsal
81.52.00↔	Partielle Hüftarthroplastik, n.n.bez.	81.63.21↔	Spondylodese von 7 - 8 Wirbeln, dorsal und ventral kombiniert, interkorporell
81.52.10↔	Partielle Hüftarthroplastik, Femurkopfprothese und Duokopfprothese	81.63.22↔	Spondylodese von 7 - 8 Wirbeln, ventral, interkorporell
81.52.11↔	Partielle Hüftarthroplastik, Gelenkpfannenstützschale und Gelenkschnapp-Pfanne	81.63.23↔	Spondylodese von 7 - 8 Wirbeln, dorsal, dynamisch
81.52.99↔	Partielle Hüftarthroplastik, sonstige	81.63.99↔	Spondylodese oder Reoperation einer Spondylodese von 4-8 Wirbeln, sonstige
81.53.00↔	Revision einer Hüftendoprothese, n.n.bez.	81.64.00↔	Spondylodese oder Reoperation einer Spondylodese von 9 oder mehr Wirbeln, n.n.bez.
81.53.10↔	Revision einer Hüftendoprothese, ohne Wechsel	81.64.10↔	Spondylodese von 9 oder mehr Wirbeln, dorsal
81.53.11↔	Revision einer Oberflächenersatzprothese am Hüftgelenk und Neuimplantation einer Hüftendoprothese	81.64.11↔	Spondylodese von 9 oder mehr Wirbeln, dorsal und ventral kombiniert, interkorporell
81.53.12↔	Revision einer Duokopfprothese und Neuimplantation einer Hüftendoprothese	81.64.99↔	Spondylodese oder Reoperation einer Spondylodese von 9 oder mehr Wirbeln, sonstige
81.53.13↔	Revision einer sonstigen Hüftendoprothese und Neuimplantation einer Hüftendoprothese	81.65.00↔	Vertebroplastik, n.n.bez.
81.53.99↔	Revision einer Hüftendoprothese, sonstige	81.65.10↔	Vertebroplastik, 1 Wirbelkörper
81.54.00↔	Totalendoprothese des Kniegelenks, n.n.bez.	81.65.11↔	Vertebroplastik, 2 Wirbelkörper
81.54.10↔	Unikondyläre Schlittenprothese des Kniegelenkes	81.65.12↔	Vertebroplastik, 3 Wirbelkörper
81.54.11↔	Bikondyläre Oberflächenersatzprothese des Kniegelenkes	81.65.13↔	Vertebroplastik, 4 und mehr Wirbelkörper
81.54.12↔	Scharnierendoprothese des Kniegelenkes	81.65.99↔	Vertebroplastik, sonstige
81.54.13↔	Patellaersatz des Kniegelenkes	81.66.00↔	Kyphoplastik, n.n.bez.
81.54.14↔	Sonderprothese des Kniegelenkes	81.66.10↔	Kyphoplastik, 1 Wirbelkörper
81.54.99↔	Totalendoprothese des Kniegelenks, sonstige	81.66.11↔	Kyphoplastik, 2 Wirbelkörper
81.55.00↔	Revision einer Knieprothese, n.n.bez.	81.66.12↔	Kyphoplastik, 3 Wirbelkörper
81.55.10↔	Revision einer Knieprothese, ohne Wechsel	81.66.13↔	Kyphoplastik, 4 und mehr Wirbelkörper
81.55.11↔	Revision einer Knieprothese und Wechsel eines Patellaersatzes	81.66.99↔	Kyphoplastik, sonstige
81.55.12↔	Revision einer Knieprothese und Neuimplantation einer Knieendoprothese	81.71.00↔	Arthroplastik mit Implantat am Metakarpophalangeal- und Interphalangealgelenk, n.n.bez.
81.55.99↔	Revision einer Knieprothese, sonstige	81.71.10↔	Implantation einer sonstigen Fingergelenkendoprothese
81.56↔	Totalprothese des oberen Sprunggelenks	81.71.99↔	Arthroplastik mit Implantat am Metakarpophalangeal- und Interphalangealgelenk, sonstige
81.57.00↔	Gelenkersatz an Fuss und Zehen, n.n.bez.	81.72↔	Arthroplastik ohne Implantat am Metakarpophalangeal- und Interphalangealgelenk
81.57.10↔	Gelenkersatz an Fuss und Zehen, Fußwurzelendoprothese	81.73↔	Totaler Handgelenkersatz
81.57.11↔	Gelenkersatz an Fuss und Zehen, Vorfuß- oder Zehenendoprothese	81.74.00↔	Arthroplastik mit Implantat am Karpokarpal- oder Karpometakarpalgelenk, n.n.bez.
81.57.99↔	Gelenkersatz an Fuss und Zehen, sonstige	81.74.10↔	Implantation einer Daumensattelgelenkendoprothese
81.59.00↔	Revision des Gelenkersatzes der unteren Extremitäten, n.n.bez.	81.74.99↔	Arthroplastik mit Implantat am Karpokarpal- oder Karpometakarpalgelenk, sonstige
81.59.10↔	Revision des Gelenkersatzes der unteren Extremitäten, ohne Wechsel	81.75↔	Arthroplastik ohne Implantat am Karpokarpal- oder Karpometakarpalgelenk
81.59.11↔	Revision und Wechsel einer Sprunggelenkendoprothese	81.79↔	Sonstige Rekonstruktion an Hand, Fingern und Handgelenk
81.59.12↔	Revision und Wechsel einer Fusswurzelendoprothese	81.80↔	Totalprothese des Schultergelenks
81.59.13↔	Revision und Wechsel einer Vorfuss- oder Zehenendoprothese	81.81↔	Partielle Prothese des Schultergelenks
81.59.99↔	Revision des Gelenkersatzes der unteren Extremitäten, sonstige	81.82.00↔	Plastische Rekonstruktion bei rezidivierender Schulterluxation, n.n.bez.
81.62.00↔	Spondylodese oder Reoperation einer Spondylodese von 2-3 Wirbeln, n.n.bez.	81.82.10↔	Plastische Rekonstruktion bei rezidivierender Schulterluxation, Refixation des Labrum glenoidale, arthroskopisch
		81.82.11↔	Plastische Rekonstruktion bei rezidivierender Schulterluxation, Kapselraffung mit Fixation am Glenoid, arthroskopisch
		81.82.19↔	Plastische Rekonstruktion bei rezidivierender Schulterluxation, sonstige, arthroskopisch

81.82.20↔	Plastische Rekonstruktion bei rezidivierender Schulterluxation, Refixation des Limbus, offen chirurgisch	81.85.15↔	Knorpeltransplantation und Implantation am Ellenbogen von in-vitro hergestellten Gewebekulturen, offen chirurgisch
81.82.21↔	Plastische Rekonstruktion bei rezidivierender Schulterluxation, Vordere und hintere Pfannenrandplastik	81.85.18↔	Subchondrale Knocheneröffnung am Ellenbogen, arthroskopisch
81.82.22↔	Plastische Rekonstruktion bei rezidivierender Schulterluxation, Vordere und hintere Kapselplastik	81.85.19↔	Subchondrale Knocheneröffnung am Ellenbogen, offen chirurgisch
81.82.29↔	Plastische Rekonstruktion bei rezidivierender Schulterluxation, sonstige, offen chirurgisch	81.85.20↔	Subchondrale Knocheneröffnung am Ellenbogen mit Einbringen eines azellulären Implantates, arthroskopisch
81.82.99↔	Plastische Rekonstruktion bei rezidivierender Schulterluxation, sonstige	81.85.21↔	Resektionsarthroplastik am Ellenbogengelenk
81.83.00↔	Sonstiger Eingriff am Schultergelenk, n.n.bez.	81.85.30↔	Prothetischer Ersatz der distalen Humerusgelenkfläche
81.83.10↔	Refixation eines osteochondralen Fragmentes, Humeroglenoidalgelenk, arthroskopisch	81.85.31↔	Sonstige Rekonstruktion am Ellbogen, Radiuskopfprothese
81.83.11↔	Refixation eines osteochondralen Fragmentes, Humeroglenoidalgelenk, offen chirurgisch	81.85.32↔	Sonstige Rekonstruktion am Ellbogen, Ulnakopfprothese
81.83.12↔	Refixation eines osteochondralen Fragmentes, Akromioklavikulargelenk, arthroskopisch	81.85.99↔	Sonstige Rekonstruktion am Ellbogen, sonstige
81.83.13↔	Refixation eines osteochondralen Fragmentes, Akromioklavikulargelenk, offen chirurgisch	81.90.00↔	Chondrozytentransplantation, n.n.bez.
81.83.18↔	Knorpeltransplantation und Implantation von in-vitro hergestellten Gewebekulturen, Humeroglenoidalgelenk, arthroskopisch	81.90.10↔	Autogene matrixinduzierte Chondrozytentransplantation an Gelenken, arthroskopisch
81.83.19↔	Knorpeltransplantation und Implantation von in-vitro hergestellten Gewebekulturen, Humeroglenoidalgelenk, offen chirurgisch	81.90.20↔	Autogene matrixinduzierte Chondrozytentransplantation an Gelenken, offen chirurgisch
81.83.20↔	Knorpeltransplantation und Implantation von in-vitro hergestellten Gewebekulturen, Akromioklavikulargelenk, arthroskopisch	81.90.99↔	Chondrozytentransplantation, sonstige
81.83.21↔	Knorpeltransplantation und Implantation von in-vitro hergestellten Gewebekulturen, Akromioklavikulargelenk, offen chirurgisch	81.93.00↔	Naht an Kapsel oder Ligament der oberen Extremitäten, n.n.bez.
81.83.26↔	Subchondrale Knocheneröffnung, Humeroglenoidalgelenk, arthroskopisch	81.93.10↔	Naht des Bandapparates der Klavikula
81.83.27↔	Subchondrale Knocheneröffnung, Humeroglenoidalgelenk, offen chirurgisch	81.93.20↔	Naht des radioulnaren Ringbandes
81.83.28↔	Subchondrale Knocheneröffnung, Akromioklavikulargelenk, arthroskopisch	81.93.21↔	Naht des distalen radioulnaren Bandapparates
81.83.29↔	Subchondrale Knocheneröffnung, Akromioklavikulargelenk, offen chirurgisch	81.93.30↔	Naht an Kapsel oder Ligament der oberen Extremitäten, Handwurzel und Mittelhand
81.83.30↔	Subchondrale Knocheneröffnung mit Einbringen eines azellulären Implantates, Humeroglenoidalgelenk, arthroskopisch	81.93.99↔	Naht an Kapsel oder Ligament der oberen Extremitäten, sonstige
81.83.31↔	Subchondrale Knocheneröffnung mit Einbringen eines azellulären Implantates, Akromioklavikulargelenk, arthroskopisch	81.94↔	Naht an Kapsel oder Ligament von Sprunggelenk oder Fuss
81.83.32↔	Refixation des Labrum glenoidale, arthroskopisch	81.95.00↔	Naht an Kapsel oder Ligament der übrigen unteren Extremitäten, n.n.bez.
81.83.33↔	Erweiterung des subakromialen Raumes, arthroskopisch	81.95.10↔	Naht an Kapsel oder Ligament der übrigen unteren Extremitäten, Naht des vorderen Kreuzbandes, arthroskopisch
81.83.34↔	Kapselraffung mit Fixation am Glenoid, arthroskopisch	81.95.11↔	Naht an Kapsel oder Ligament der übrigen unteren Extremitäten, Naht des vorderen Kreuzbandes, offen chirurgisch
81.83.35↔	Subchondrale Knocheneröffnung mit Einbringen eines azellulären Implantates, Humeroglenoidalgelenk, offen chirurgisch	81.95.12↔	Naht an Kapsel oder Ligament der übrigen unteren Extremitäten, Naht des hinteren Kreuzbandes, arthroskopisch
81.83.36↔	Subchondrale Knocheneröffnung mit Einbringen eines azellulären Implantates, Akromioklavikulargelenk, offen chirurgisch	81.95.13↔	Naht an Kapsel oder Ligament der übrigen unteren Extremitäten, Naht des hinteren Kreuzbandes, offen chirurgisch
81.83.39↔	Refixation und Plastik am Kapselbandapparat des Schultergelenkes, sonstige, arthroskopisch	81.95.14↔	Naht an Kapsel oder Ligament der übrigen unteren Extremitäten, Naht des medialen Kapselbandapparates mit Eingriff am Meniskus, arthroskopisch
81.83.40↔	Resektionsarthroplastik am Schultergelenk	81.95.15↔	Naht an Kapsel oder Ligament der übrigen unteren Extremitäten, Naht des medialen Kapselbandapparates mit Eingriff am Meniskus, offen chirurgisch
81.83.41↔	Refixation des Limbus, offen chirurgisch	81.95.16↔	Naht an Kapsel oder Ligament der übrigen unteren Extremitäten, Naht des lateralen Kapselbandapparates, arthroskopisch
81.83.42↔	Vordere und Hintere Pfannenrandplastik	81.95.17↔	Naht an Kapsel oder Ligament der übrigen unteren Extremitäten, Naht des lateralen Kapselbandapparates, offen chirurgisch
81.83.43↔	Vordere und Hintere Kapselplastik	81.95.18↔	Naht an Kapsel oder Ligament der übrigen unteren Extremitäten, Naht des dorsalen Kapselbandapparates, offen chirurgisch
81.83.44↔	Akromioplastik mit Durchtrennung des Ligamentum coracoacromiale, offen chirurgisch	81.95.99↔	Naht an Kapsel oder Ligament der übrigen unteren Extremitäten, sonstige
81.83.49↔	Refixation und Plastik am Kapselbandapparat des Schultergelenkes, sonstige, offen chirurgisch	81.96.00↔	Sonstige Rekonstruktion an Gelenken, n.n.bez.
81.83.99↔	Sonstiger Eingriff am Schultergelenk, sonstige	81.96.10↔	Sonstige Rekonstruktion an Gelenken, Sternoklavikulargelenk, n.n.bez.
81.84↔	Totalprothese des Ellbogens	81.96.11↔	Sonstige Rekonstruktion an Gelenken, Sternoklavikulargelenk, Refixation eines osteochondralen Fragmentes, arthroskopisch
81.85.00↔	Sonstige Rekonstruktion am Ellbogen, n.n.bez.	81.96.12↔	Sonstige Rekonstruktion an Gelenken, Sternoklavikulargelenk, Refixation eines osteochondralen Fragmentes, offen chirurgisch
81.85.10↔	Refixation eines osteochondralen Fragmentes am Ellenbogen, arthroskopisch	81.96.15↔	Sonstige Rekonstruktion an Gelenken, Sternoklavikulargelenk, Knorpeltransplantation und Implantation von in-vitro hergestellten Gewebekulturen, arthroskopisch
81.85.11↔	Refixation eines osteochondralen Fragmentes am Ellenbogen, offen chirurgisch	81.96.16↔	Sonstige Rekonstruktion an Gelenken, Sternoklavikulargelenk, Knorpeltransplantation und Implantation von in-vitro hergestellten Gewebekulturen, offen chirurgisch
81.85.14↔	Knorpeltransplantation und Implantation am Ellenbogen von in-vitro hergestellten Gewebekulturen, arthroskopisch	81.96.19↔	Sonstige Rekonstruktion an Gelenken, Sternoklavikulargelenk, sonstige
		81.96.1a↔	Sonstige Rekonstruktion an Gelenken, Sternoklavikulargelenk, Subchondrale Knocheneröffnung, arthroskopisch
		81.96.1b↔	Sonstige Rekonstruktion an Gelenken, Sternoklavikulargelenk, Subchondrale Knocheneröffnung, offen chirurgisch

81.96.1c↔	Sonstige Rekonstruktion an Gelenken, Sternoklavikulargelenk, Subchondrale Knocheneröffnung mit Einbringen eines azellulären Implantates, arthroskopisch	81.96.52↔	Sonstige Rekonstruktion an Gelenken, Metatarsophalangealgelenk, Refixation eines osteochondralen Fragmentes, offen chirurgisch
81.96.20↔	Sonstige Rekonstruktion an Gelenken, Handgelenk, n.n.bez.	81.96.55↔	Sonstige Rekonstruktion an Gelenken, Metatarsophalangealgelenk, Knorpeltransplantation und Implantation von in-vitro hergestellten Gewebekulturen, arthroskopisch
81.96.21↔	Sonstige Rekonstruktion an Gelenken, Handgelenk, Refixation eines osteochondralen Fragmentes, arthroskopisch	81.96.56↔	Sonstige Rekonstruktion an Gelenken, Metatarsophalangealgelenk, Knorpeltransplantation und Implantation von in-vitro hergestellten Gewebekulturen, offen chirurgisch
81.96.22↔	Sonstige Rekonstruktion an Gelenken, Handgelenk, Refixation eines osteochondralen Fragmentes, offen chirurgisch	81.96.59↔	Sonstige Rekonstruktion an Gelenken, Metatarsophalangealgelenk, sonstige
81.96.25↔	Sonstige Rekonstruktion an Gelenken, Handgelenk, Knorpeltransplantation und Implantation von in-vitro hergestellten Gewebekulturen, arthroskopisch	81.96.5a↔	Sonstige Rekonstruktion an Gelenken, Metatarsophalangealgelenk, subchondrale Knocheneröffnung, arthroskopisch
81.96.26↔	Sonstige Rekonstruktion an Gelenken, Handgelenk, Knorpeltransplantation und Implantation von in-vitro hergestellten Gewebekulturen, offen chirurgisch	81.96.5b↔	Sonstige Rekonstruktion an Gelenken, Metatarsophalangealgelenk, subchondrale Knocheneröffnung, offen chirurgisch
81.96.29↔	Sonstige Rekonstruktion an Gelenken, Handgelenk, sonstige	81.96.5c↔	Sonstige Rekonstruktion an Gelenken, Metatarsophalangealgelenk, subchondrale Knocheneröffnung mit Einbringen eines azellulären Implantates, arthroskopisch
81.96.2a↔	Sonstige Rekonstruktion an Gelenken, Handgelenk, Subchondrale Knocheneröffnung, arthroskopisch	81.96.60↔	Sonstige Rekonstruktion an Gelenken, Zehngelenk, n.n.bez.
81.96.2b↔	Sonstige Rekonstruktion an Gelenken, Handgelenk, Subchondrale Knocheneröffnung, offen chirurgisch	81.96.61↔	Sonstige Rekonstruktion an Gelenken, Zehngelenk, Refixation eines osteochondralen Fragmentes, arthroskopisch
81.96.2c↔	Sonstige Rekonstruktion an Gelenken, Handgelenk, Subchondrale Knocheneröffnung mit Einbringen eines azellulären Implantates, arthroskopisch	81.96.62↔	Sonstige Rekonstruktion an Gelenken, Zehngelenk, Refixation eines osteochondralen Fragmentes, offen chirurgisch
81.96.30↔	Sonstige Rekonstruktion an Gelenken, Iliosakralgelenk, n.n.bez.	81.96.65↔	Sonstige Rekonstruktion an Gelenken, Zehngelenk, Knorpeltransplantation und Implantation von in-vitro hergestellten Gewebekulturen, arthroskopisch
81.96.31↔	Sonstige Rekonstruktion an Gelenken, Iliosakralgelenk, Refixation eines osteochondralen Fragmentes, arthroskopisch	81.96.66↔	Sonstige Rekonstruktion an Gelenken, Zehngelenk, Knorpeltransplantation und Implantation von in-vitro hergestellten Gewebekulturen, offen chirurgisch
81.96.32↔	Sonstige Rekonstruktion an Gelenken, Iliosakralgelenk, Refixation eines osteochondralen Fragmentes, offen chirurgisch	81.96.69↔	Sonstige Rekonstruktion an Gelenken, Zehngelenk, sonstige
81.96.35↔	Sonstige Rekonstruktion an Gelenken, Iliosakralgelenk, Knorpeltransplantation und Implantation von in-vitro hergestellten Gewebekulturen, arthroskopisch	81.96.6a↔	Sonstige Rekonstruktion an Gelenken, Zehngelenk, Subchondrale Knocheneröffnung, arthroskopisch
81.96.36↔	Sonstige Rekonstruktion an Gelenken, Iliosakralgelenk, Knorpeltransplantation und Implantation von in-vitro hergestellten Gewebekulturen, offen chirurgisch	81.96.6b↔	Sonstige Rekonstruktion an Gelenken, Zehngelenk, Subchondrale Knocheneröffnung, offen chirurgisch
81.96.39↔	Sonstige Rekonstruktion an Gelenken, Iliosakralgelenk, sonstige	81.96.6c↔	Sonstige Rekonstruktion an Gelenken, Zehngelenk, Subchondrale Knocheneröffnung mit Einbringen eines azellulären Implantates, arthroskopisch
81.96.3a↔	Sonstige Rekonstruktion an Gelenken, Iliosakralgelenk, Subchondrale Knocheneröffnung, arthroskopisch	81.96.70↔	Sonstige Rekonstruktion an Gelenken, sonstige Gelenke des Fusses, n.n.bez.
81.96.3b↔	Sonstige Rekonstruktion an Gelenken, Iliosakralgelenk, Subchondrale Knocheneröffnung, offen chirurgisch	81.96.71↔	Sonstige Rekonstruktion an Gelenken, sonstige Gelenke des Fusses, Refixation eines osteochondralen Fragmentes, arthroskopisch
81.96.3c↔	Sonstige Rekonstruktion an Gelenken, Iliosakralgelenk, Subchondrale Knocheneröffnung mit Einbringen eines azellulären Implantates, arthroskopisch	81.96.72↔	Sonstige Rekonstruktion an Gelenken, sonstige Gelenke des Fusses, Refixation eines osteochondralen Fragmentes, offen chirurgisch
81.96.40↔	Sonstige Rekonstruktion an Gelenken, Proximales Tibiofibulargelenk, n.n.bez.	81.96.75↔	Sonstige Rekonstruktion an Gelenken, sonstige Gelenke des Fusses, Knorpeltransplantation und Implantation von in-vitro hergestellten Gewebekulturen, arthroskopisch
81.96.41↔	Sonstige Rekonstruktion an Gelenken, Proximales Tibiofibulargelenk, Refixation eines osteochondralen Fragmentes, arthroskopisch	81.96.76↔	Sonstige Rekonstruktion an Gelenken, sonstige Gelenke des Fusses, Knorpeltransplantation und Implantation von in-vitro hergestellten Gewebekulturen, offen chirurgisch
81.96.42↔	Sonstige Rekonstruktion an Gelenken, Proximales Tibiofibulargelenk, Refixation eines osteochondralen Fragmentes, offen chirurgisch	81.96.79↔	Sonstige Rekonstruktion an Gelenken, sonstige Fuss, sonstige
81.96.45↔	Sonstige Rekonstruktion an Gelenken, Proximales Tibiofibulargelenk, Knorpeltransplantation und Implantation von in-vitro hergestellten Gewebekulturen, arthroskopisch	81.96.7a↔	Sonstige Rekonstruktion an Gelenken, sonstige Gelenke des Fusses, Subchondrale Knocheneröffnung, arthroskopisch
81.96.46↔	Sonstige Rekonstruktion an Gelenken, Proximales Tibiofibulargelenk, Knorpeltransplantation und Implantation von in-vitro hergestellten Gewebekulturen, offen chirurgisch	81.96.7b↔	Sonstige Rekonstruktion an Gelenken, sonstige Gelenke des Fusses, Subchondrale Knocheneröffnung, offen chirurgisch
81.96.49↔	Sonstige Rekonstruktion an Gelenken, Proximales Tibiofibulargelenk, sonstige	81.96.7c↔	Sonstige Rekonstruktion an Gelenken, sonstige Gelenke des Fusses, Subchondrale Knocheneröffnung mit Einbringen eines azellulären Implantates, arthroskopisch
81.96.4a↔	Sonstige Rekonstruktion an Gelenken, Proximales Tibiofibulargelenk, Subchondrale Knocheneröffnung, arthroskopisch	81.96.80↔	Sonstige Rekonstruktion an anderen näher bezeichneten Gelenken, n.n.bez.
81.96.4b↔	Sonstige Rekonstruktion an Gelenken, Proximales Tibiofibulargelenk, Subchondrale Knocheneröffnung, offen chirurgisch	81.96.81↔	Sonstige Rekonstruktion an anderen näher bezeichneten Gelenken, Refixation eines osteochondralen Fragmentes, arthroskopisch
81.96.4c↔	Sonstige Rekonstruktion an Gelenken, Proximales Tibiofibulargelenk, Subchondrale Knocheneröffnung mit Einbringen eines azellulären Implantates, arthroskopisch	81.96.82↔	Sonstige Rekonstruktion an anderen näher bezeichneten Gelenken, Refixation eines osteochondralen Fragmentes, offen chirurgisch
81.96.50↔	Sonstige Rekonstruktion an Gelenken, Metatarsophalangealgelenk, n.n.bez.	81.96.85↔	Sonstige Rekonstruktion an anderen näher bezeichneten Gelenken, Knorpeltransplantation und Implantation von in-vitro hergestellten Gewebekulturen, arthroskopisch
81.96.51↔	Sonstige Rekonstruktion an Gelenken, Metatarsophalangealgelenk, Refixation eines osteochondralen Fragmentes, arthroskopisch		

81.96.86↔	Sonstige Rekonstruktion an anderen näher bezeichneten Gelenken, Knorpeltransplantation und Implantation von in-vitro hergestellten Gewebekulturen, offen chirurgisch	81.99.1c↔	Arthroskopische Revision eines Gelenkes, Oberes Sprunggelenk
81.96.89↔	Sonstige Rekonstruktion an anderen näher bezeichneten Gelenken, sonstige	81.99.1d↔	Arthroskopische Revision eines Gelenkes, Unteres Sprunggelenk
81.96.8a↔	Sonstige Rekonstruktion an anderen näher bezeichneten Gelenken, subchondrale Knocheneröffnung, arthroskopisch	81.99.1e↔	Arthroskopische Revision eines Gelenkes, Fuss- und Zehengelenk sonstige
81.96.8b↔	Sonstige Rekonstruktion an anderen näher bezeichneten Gelenken, subchondrale Knocheneröffnung, offen chirurgisch	81.99.1f↔	Arthroskopische Revision eines Gelenkes, Metatarsophalangealgelenk
81.96.8c↔	Sonstige Rekonstruktion an anderen näher bezeichneten Gelenken, subchondrale Knocheneröffnung mit Einbringen eines azellulären Implantates, arthroskopisch	81.99.1g↔	Arthroskopische Revision eines Gelenkes, Zehengelenk
81.96.90↔	Sonstige gelenkrekonstruktive und gelenkplastische Eingriffe, n.n.bez.	81.99.20↔	Offen chirurgische Revision eines Gelenkes, n.n.bez.
81.96.91↔	Sonstige gelenkrekonstruktive und gelenkplastische Eingriffe, Naht eines Kapsel- oder Kollateralbandes	81.99.21↔	Offen chirurgische Revision eines Gelenkes, Humero Glenoidalgelenk
81.96.92↔	Sonstige gelenkrekonstruktive und gelenkplastische Eingriffe, Refixation am Kapselbandapparat anderer Gelenke	81.99.22↔	Offen chirurgische Revision eines Gelenkes, Akromioklavikulargelenk
81.96.93↔	Sonstige gelenkrekonstruktive und gelenkplastische Eingriffe, Implantation/Entfernung eines Kollagenmeniskus	81.99.23↔	Offen chirurgische Revision eines Gelenkes, Sternoklavikulargelenk
81.96.94↔	Sonstige gelenkrekonstruktive und gelenkplastische Eingriffe, Implantation/Entfernung eines Kollagenmeniskus, arthroskopisch	81.99.24↔	Offen chirurgische Revision eines Gelenkes, Ellbogen
81.96.95↔	Sonstige gelenkrekonstruktive und gelenkplastische Eingriffe Implantation einer Endoprothese an Gelenken der oberen Extremität, sonstige	81.99.25↔	Offen chirurgische Revision eines Gelenkes, Handgelenk
81.96.96↔	Sonstige gelenkrekonstruktive und gelenkplastische Eingriffe, Einbringen von Abstandshaltern (z.B. nach Entfernung einer Endoprothese)	81.99.26↔	Offen chirurgische Revision eines Gelenkes, Iliosakralgelenk
81.96.97↔	Sonstige gelenkrekonstruktive und gelenkplastische Eingriffe, Komplexe Erstimplantation und Wechseloperation einer Gelenkendoprothese in Verbindung mit Knochenersatz und dem Ersatz benachbarter Gelenke	81.99.27↔	Offen chirurgische Revision eines Gelenkes, Symphyse
81.96.98↔	Sonstige gelenkrekonstruktive und gelenkplastische Eingriffe, Resektionsarthroplastik am Handgelenk	81.99.28↔	Offen chirurgische Revision eines Gelenkes, Hüftgelenk
81.96.99↔	Sonstige Rekonstruktion an Gelenken, sonstige	81.99.29↔	Offen chirurgische Revision eines Gelenkes, sonstige
81.96.9a↔	Sonstige gelenkrekonstruktive und gelenkplastische Eingriffe, Resektionsarthroplastik an Gelenken des Fusses	81.99.2a↔	Offen chirurgische Revision eines Gelenkes, Kniegelenk
81.96.9b↔	Sonstige gelenkrekonstruktive und gelenkplastische Eingriffe, sonstige gelenkplastische Eingriffe	81.99.2b↔	Offen chirurgische Revision eines Gelenkes, Proximales Tibiofibulargelenk
81.97.00↔	Revision einer Gelenkprothese an der oberen Extremität, n.n.bez.	81.99.2c↔	Offen chirurgische Revision eines Gelenkes, Oberes Sprunggelenk
81.97.10↔	Revision einer Gelenkprothese an der oberen Extremität, ohne Wechsel	81.99.2d↔	Offen chirurgische Revision eines Gelenkes, Unteres Sprunggelenk
81.97.11↔	Revision und Wechsel einer Totalprothese des Schultergelenkes	81.99.2e↔	Offen chirurgische Revision eines Gelenkes, Fuss- und Zehengelenk sonstige
81.97.12↔	Revision und Wechsel einer Humeruskopfprothese	81.99.2f↔	Offen chirurgische Revision eines Gelenkes, Metatarsophalangealgelenk
81.97.13↔	Revision und Wechsel einer Totalprothese des Ellenbogengelenkes	81.99.2g↔	Offen chirurgische Revision eines Gelenkes, Zehengelenk
81.97.14↔	Revision und Wechsel einer Radiuskopfprothese	81.99.30↔	Arthroskopische Operationen am Gelenkknorpel, n.n.bez.
81.97.15↔	Revision und Wechsel einer Handgelenkendoprothese	81.99.31↔	Arthroskopische Operation am Gelenkknorpel, Humero Glenoidalgelenk
81.97.16↔	Revision und Wechsel einer Daumensattelgelenkendoprothese	81.99.32↔	Arthroskopische Operation am Gelenkknorpel, Akromioklavikulargelenk
81.97.17↔	Revision und Wechsel einer sonstigen Fingergelenkendoprothese	81.99.33↔	Arthroskopische Operation am Gelenkknorpel, Sternoklavikulargelenk
81.97.99↔	Revision einer Gelenkprothese an der oberen Extremität, sonstige	81.99.34↔	Arthroskopische Operation am Gelenkknorpel, Ellbogen
81.99.00↔	Sonstige Operationen an Gelenken und Gelenkstrukturen, n.n.bez.	81.99.35↔	Arthroskopische Operation am Gelenkknorpel, Handgelenk
81.99.10↔	Arthroskopische Revision eines Gelenkes, n.n.bez.	81.99.36↔	Arthroskopische Operation am Gelenkknorpel, Iliosakralgelenk
81.99.11↔	Arthroskopische Revision eines Gelenkes, Humero Glenoidalgelenk	81.99.37↔	Arthroskopische Operation am Gelenkknorpel, Symphyse
81.99.12↔	Arthroskopische Revision eines Gelenkes, Akromioklavikulargelenk	81.99.38↔	Arthroskopische Operation am Gelenkknorpel, Hüftgelenk
81.99.13↔	Arthroskopische Revision eines Gelenkes, Sternoklavikulargelenk	81.99.39↔	Arthroskopische Operationen am Gelenkknorpel, sonstige
81.99.14↔	Arthroskopische Revision eines Gelenkes, Ellbogen	81.99.3a↔	Arthroskopische Operation am Gelenkknorpel und an den Menisken, Kniegelenk
81.99.15↔	Arthroskopische Revision eines Gelenkes, Handgelenk	81.99.3b↔	Arthroskopische Operation am Gelenkknorpel, Proximales Tibiofibulargelenk
81.99.16↔	Arthroskopische Revision eines Gelenkes, Iliosakralgelenk	81.99.3c↔	Arthroskopische Operation am Gelenkknorpel, Oberes Sprunggelenk
81.99.17↔	Arthroskopische Revision eines Gelenkes, Symphyse	81.99.3d↔	Arthroskopische Operation am Gelenkknorpel, Unteres Sprunggelenk
81.99.18↔	Arthroskopische Revision eines Gelenkes, Hüftgelenk	81.99.3e↔	Arthroskopische Operation am Gelenkknorpel, Fuss- und Zehengelenk sonstige
81.99.19↔	Arthroskopische Revision eines Gelenkes, Sonstige	81.99.3f↔	Arthroskopische Operation am Gelenkknorpel, Metatarsophalangealgelenk
81.99.1a↔	Arthroskopische Revision eines Gelenkes, Kniegelenk	81.99.3g↔	Arthroskopische Operation am Gelenkknorpel, Zehengelenk
81.99.1b↔	Arthroskopische Revision eines Gelenkes, Proximales Tibiofibulargelenk	81.99.40↔	Offen chirurgische Operationen am Gelenkknorpel, n.n.bez.
		81.99.41↔	Offen chirurgische Operation am Gelenkknorpel, Humero Glenoidalgelenk
		81.99.42↔	Offen chirurgische Operation am Gelenkknorpel, Akromioklavikulargelenk
		81.99.43↔	Offen chirurgische Operation am Gelenkknorpel, Sternoklavikulargelenk
		81.99.44↔	Offen chirurgische Operation am Gelenkknorpel, Ellbogen
		81.99.45↔	Offen chirurgische Operation am Gelenkknorpel, Handgelenk
		81.99.46↔	Offen chirurgische Operation am Gelenkknorpel, Iliosakralgelenk
		81.99.47↔	Offen chirurgische Operation am Gelenkknorpel, Symphyse
		81.99.48↔	Offen chirurgische Operation am Gelenkknorpel, Hüftgelenk

81.99.49↔	Offen chirurgische Operation am Gelenkknorpel, sonstige	81.99.9a↔	Sonstige offen chirurgische Operationen an Gelenken und Gelenkknorpel, Proximales Tibiofibulargelenk
81.99.4a↔	Offen chirurgische Operation am Gelenkknorpel und an den Menisken, Kniegelenk	81.99.9b↔	Sonstige offen chirurgische Operationen an Gelenken und Gelenkknorpel, Oberes Sprunggelenk
81.99.4b↔	Offen chirurgische Operation am Gelenkknorpel, Proximales Tibiofibulargelenk	81.99.9c↔	Sonstige offen chirurgische Operationen an Gelenken und Gelenkknorpel, Unteres Sprunggelenk
81.99.4c↔	Offen chirurgische Operation am Gelenkknorpel, Oberes Sprunggelenk	81.99.9e↔	Sonstige offen chirurgische Operationen an Gelenken und Gelenkknorpel, Fuss und Zehen, sonstige
81.99.4d↔	Offen chirurgische Operation am Gelenkknorpel, Unteres Sprunggelenk	81.99.9f↔	Sonstige offen chirurgische Operationen an Gelenken und Gelenkknorpel, Metatarsophalangealgelenk
81.99.4e↔	Offen chirurgische Operation am Gelenkknorpel, Fuss- und Zehengelenk sonstige	81.99.9g↔	Sonstige offen chirurgische Operationen an Gelenken und Gelenkknorpel, Zehengelenk
81.99.4f↔	Offen chirurgische Operation am Gelenkknorpel, Metatarsophalangealgelenk	82.02↔	Myotomie an der Hand
81.99.4g↔	Offen chirurgische Operation am Gelenkknorpel, Zehengelenk	82.03↔	Bursotomie an der Hand
81.99.50↔	Arthrorise und Temporäre Fixation eines Gelenkes, n.n.bez.	82.04↔	Inzision und Drainage von Palmar- oder Thenarraum
81.99.51↔	Arthrorise und Temporäre Fixation eines Gelenkes, Humerglenoidalgelenk	82.09.00↔	Sonstige Inzision an den Weichteilen der Hand, n.n.bez.
81.99.52↔	Arthrorise und Temporäre Fixation eines Gelenkes, Akromioklavikulargelenk	82.09.10↔	Sonstige Inzision an den Weichteilen der Hand, Sehnenfachspaltung an der Hand
81.99.53↔	Arthrorise und Temporäre Fixation eines Gelenkes, Sternoklavikulargelenk	82.09.99↔	Sonstige Inzision an den Weichteilen der Hand, sonstige
81.99.54↔	Arthrorise und Temporäre Fixation eines Gelenkes, Ellbogen	82.11.00↔	Tenotomie der Hand, n.n.bez.
81.99.55↔	Arthrorise und Temporäre Fixation eines Gelenkes, Handgelenk	82.11.10↔	Tenotomie der Hand, Handgelenk, perkutan
81.99.56↔	Arthrorise und Temporäre Fixation eines Gelenkes, Iliosakralgelenk	82.11.11↔	Tenotomie der Hand, Finger, perkutan
81.99.57↔	Arthrorise und Temporäre Fixation eines Gelenkes, Symphyse	82.11.20↔	Tenotomie der Hand, offen chirurgisch
81.99.58↔	Arthrorise und Temporäre Fixation eines Gelenkes, Hüftgelenk	82.11.99↔	Tenotomie der Hand, sonstige
81.99.59↔	Arthrorise und Temporäre Fixation, sonstige	82.12↔	Fasziotomie der Hand
81.99.5a↔	Arthrorise und Temporäre Fixation eines Gelenkes, Kniegelenk	82.19.00↔	Sonstige Durchtrennung von Weichteilen der Hand, n.n.bez.
81.99.5b↔	Arthrorise und Temporäre Fixation eines Gelenkes, Proximales Tibiofibulargelenk	82.19.10↔	Sonstige Durchtrennung von Weichteilen der Hand, Durchtrennung von Muskeln der Hand
81.99.5c↔	Arthrorise und Temporäre Fixation eines Gelenkes, Oberes Sprunggelenk	82.19.99↔	Sonstige Durchtrennung von Weichteilen der Hand, sonstige
81.99.5d↔	Arthrorise und Temporäre Fixation eines Gelenkes, Unteres Sprunggelenk	82.21↔	Exzision einer Läsion an einer Sehnen Scheide der Hand
81.99.5e↔	Arthrorise und Temporäre Fixation eines Gelenkes, Fuss und Zehen, sonstige	82.22↔	Exzision einer Läsion an einem Handmuskel
81.99.5f↔	Arthrorise und Temporäre Fixation eines Gelenkes, Metatarsophalangealgelenk	82.29↔	Exzision einer anderen Läsion an den Weichteilen der Hand
81.99.5g↔	Arthrorise und Temporäre Fixation eines Gelenkes, Zehengelenk	82.31↔	Bursektomie an der Hand
81.99.80↔	Sonstige arthroskopische Operationen an Gelenken und Gelenkstrukturen, n.n.bez.	82.32↔	Exzision einer Handsehne zur Transplantation
81.99.81↔	Sonstige arthroskopische Operationen an Gelenken und Gelenkstrukturen, Handgelenk	82.33↔	Sonstige Tenonektomie an der Hand
81.99.82↔	Sonstige arthroskopische Operationen an Gelenken und Gelenkstrukturen, Kniegelenk	82.34↔	Exzision von Muskel oder Faszie der Hand zur Transplantation
81.99.83↔	Sonstige arthroskopische Operationen an Gelenken und Gelenkstrukturen, oberes Sprunggelenk	82.35.00↔	Sonstige Fasziektomie der Hand, n.n.bez.
81.99.89↔	Sonstige arthroskopische Operationen an Gelenken und Gelenkstrukturen, sonstige	82.35.10↔	Fasziektomie der Hohlhand
81.99.90↔	Sonstige offen chirurgische Operationen an Gelenken und Gelenkknorpel, n.n.bez.	82.35.11↔	Fasziektomie der Hand und Finger mit Neurolyse
81.99.91↔	Sonstige offen chirurgische Operationen an Gelenken und Gelenkknorpel, Humerglenoidalgelenk	82.35.12↔	Fasziektomie der Hand und Finger mit Neurolyse und Arteriolyse
81.99.92↔	Sonstige offen chirurgische Operationen an Gelenken und Gelenkknorpel, Akromioklavikulargelenk	82.35.13↔	Fasziektomie der Hand und Finger mit Arthrolyse
81.99.93↔	Sonstige offen chirurgische Operationen an Gelenken und Gelenkknorpel, Sternoklavikulargelenk	82.35.99↔	Sonstige Fasziektomie der Hand, sonstige
81.99.94↔	Sonstige offen chirurgische Operationen an Gelenken und Gelenkknorpel, Ellbogen	82.36↔	Sonstige Myektomie der Hand
81.99.95↔	Sonstige offen chirurgische Operationen an Gelenken und Gelenkknorpel, proximales Radioulnargelenk	82.39.00↔	Sonstige Exzision von Weichteilen der Hand, n.n.bez.
81.99.96↔	Sonstige offen chirurgische Operationen an Gelenken und Gelenkknorpel, Handgelenk	82.39.10↔	Sonstige Exzision von Weichteilen der Hand, Exzision von Sehnen Scheiden der Hand
81.99.97↔	Sonstige offen chirurgische Operationen an Gelenken und Gelenkknorpel, Iliosakralgelenk	82.39.99↔	Sonstige Exzision von Weichteilen der Hand, sonstige
81.99.98↔	Sonstige offen chirurgische Operationen an Gelenken und Gelenkknorpel, Hüftgelenk	82.41↔	Naht an einer Sehnen Scheide der Hand
81.99.99↔	Sonstige Operationen an Gelenken und Gelenkstrukturen, sonstige	82.42↔	Sekundäre Naht an einer Beugesehne der Hand
		82.43↔	Sekundäre Naht an einer anderen Sehne der Hand
		82.44↔	Sonstige Naht an einer Beugesehne der Hand
		82.45↔	Sonstige Naht an einer anderen Sehne der Hand
		82.46.00↔	Naht an Muskel oder Faszie der Hand, n.n.bez.
		82.46.10↔	Naht an einer Faszie der Hand
		82.46.20↔	Naht an einem Muskel der Hand
		82.46.99↔	Naht an Muskel oder Faszie der Hand, sonstige
		82.51↔	Verlängerung einer Sehne der Hand
		82.52↔	Verkürzung einer Sehne der Hand
		82.53↔	Reinsertion einer Sehne der Hand
		82.54↔	Reinsertion eines Muskels der Hand
		82.55↔	Sonstige Längenänderung an Muskel oder Sehne der Hand
		82.56↔	Sonstiger Transfer oder Transplantation einer Sehne der Hand
		82.57.00↔	Sonstige Transposition einer Sehne der Hand, n.n.bez.
		82.57.10↔	Sonstige Transposition einer Sehne der Hand, Transposition einer Beugesehne der Hand
		82.57.99↔	Sonstige Transposition einer Sehne der Hand, sonstige
		82.58↔	Sonstiger Transfer oder Transplantation eines Handmuskels
		82.59↔	Sonstige Transposition eines Handmuskels
		82.61↔	Pollisation mit Übertragung von Nerven und Blutversorgung
		82.69↔	Sonstige Rekonstruktion des Daumens

82.71↔	Rekonstruktion eines Ringbandes	83.09.91↔	Sonstige Inzision an den Weichteilen, Schulter und Axilla
82.72.00↔	Plastische Operation an der Hand mit Muskel- oder Faszien-Transplantat, n.n.bez.	83.09.92↔	Sonstige Inzision an den Weichteilen, Oberarm und Ellenbogen
82.72.10↔	Plastische Operation mit Muskel- oder Faszien-Transplantat an einem Finger	83.09.93↔	Sonstige Inzision an den Weichteilen, Unterarm
82.72.11↔	Plastische Operation mit Muskel- oder Faszien-Transplantat an sonstigen Teilen der Hand	83.09.94↔	Sonstige Inzision an den Weichteilen, Brustwand, Bauch und Rücken
82.72.99↔	Plastische Operation an der Hand mit Muskel- oder Faszien-Transplantat, sonstiges	83.09.95↔	Sonstige Inzision an den Weichteilen, Leisten- und Genitalregion und Gesäss
82.79↔	Plastische Operation an der Hand mit anderem Transplantat oder Implantat	83.09.96↔	Sonstige Inzision an den Weichteilen, Untere Extremität
82.81↔	Transfer eines Fingers, ausgenommen Daumen	83.09.97↔	Sonstige Inzision an den Weichteilen, Andere Lokalisation
82.82↔	Plastische Rekonstruktion einer Spalthand	83.11↔	Tenotomie der Achillessehne
82.83↔	Plastische Rekonstruktion bei Makrodaktylie	83.12↔	Tenotomie der Hüft-Adduktoren
82.84↔	Plastische Rekonstruktion bei Mallet-Finger	83.13.10↔	Inzision einer Sehne, Kopf und Hals
82.85↔	Sonstige Tenodese an der Hand	83.13.11↔	Inzision einer Sehne, Schulter und Axilla
82.86.00↔	Sonstige Tenoplastik an der Hand, n.n.bez.	83.13.12↔	Inzision einer Sehne, Oberarm und Ellenbogen
82.86.10↔	Tenoplastik von Beugesehnen der Hand	83.13.13↔	Inzision einer Sehne, Unterarm
82.86.11↔	Schaffung eines Transplantlagers für Sehnen an der Hand	83.13.14↔	Inzision einer Sehne, Brustwand, Bauch und Rücken
82.86.12↔	Revision (ohne Wechsel) eines Sehnenimplantates an der Hand	83.13.15↔	Inzision einer Sehne, Leisten- und Genitalregion und Gesäss
82.86.13↔	Wechsel eines Sehnenimplantates an der Hand	83.13.16↔	Inzision einer Sehne, Untere Extremität
82.86.99↔	Sonstige Tenoplastik an der Hand, sonstige	83.13.19↔	Inzision einer Sehne, Andere Lokalisation
82.89.00↔	Sonstige plastische Operationen an der Hand, n.n.bez.	83.13.20↔	Durchtrennung einer Sehne, Kopf und Hals
82.89.10↔	Sehnscheidenplastik an der Hand	83.13.21↔	Durchtrennung einer Sehne, Schulter und Axilla
82.89.11↔	Knöchelrefixation von Bänder der Handwurzel und Mittelhand	83.13.22↔	Durchtrennung einer Sehne, Oberarm und Ellenbogen
82.89.12↔	Knöchelrefixation von sonstigen Bänder der Hand	83.13.23↔	Durchtrennung einer Sehne, Unterarm
82.89.13↔	Gelenkübergreifende Weichteildistraction bei kongenitalen Anomalien der Hand	83.13.24↔	Durchtrennung einer Sehne, Brustwand, Bauch und Rücken
82.89.14↔	Radialisierung bei kongenitalen Anomalien der Hand	83.13.25↔	Durchtrennung einer Sehne, Leisten- und genitalregion und Gesäss
82.89.15↔	Resektion von Schnürringen mit plastischer Rekonstruktion bei kongenitalen Anomalien der Hand	83.13.26↔	Durchtrennung einer Sehne, Untere Extremität
82.89.16↔	Transfer einer Zehe als Fingerersatz	83.13.29↔	Durchtrennung einer Sehne, Andere Lokalisation
82.89.99↔	Sonstige plastische Operationen an der Hand, sonstige	83.14.10↔	Fasziotomie oder Aponeurotomie, Kopf und Hals
82.91↔	Lösung von Adhäsionen an der Hand	83.14.11↔	Fasziotomie oder Aponeurotomie, Schulter und Axilla
82.99.10↔	Sonstige Operationen an Sehnen der Hand	83.14.12↔	Fasziotomie oder Aponeurotomie, Oberarm und Ellenbogen
82.99.20↔	Sonstige Operationen an Faszien der Hand	83.14.13↔	Fasziotomie oder Aponeurotomie, Unterarm
82.99.30↔	Sonstige Operationen an Muskeln der Hand	83.14.14↔	Fasziotomie oder Aponeurotomie, Brustwand, Bauch und Rücken
83.02.10↔	Myotomie, Kopf und Hals	83.14.15↔	Fasziotomie oder Aponeurotomie, Leisten- und Genitalregion und Gesäss
83.02.11↔	Myotomie, Schulter und Axilla	83.14.16↔	Fasziotomie oder Aponeurotomie, Untere Extremität
83.02.12↔	Myotomie, Oberarm und Ellenbogen	83.14.19↔	Fasziotomie oder Aponeurotomie, Andere Lokalisation
83.02.13↔	Myotomie, Unterarm	83.19.10↔	Durchtrennung eines Muskels, Kopf und Hals
83.02.14↔	Myotomie, Brustwand, Bauch und Rücken	83.19.11↔	Durchtrennung eines Muskels, Schulter und Axilla
83.02.15↔	Myotomie, Leisten- und Genitalregion und Gesäss	83.19.12↔	Durchtrennung eines Muskels, Oberarm und Ellenbogen
83.02.16↔	Myotomie, Untere Extremität	83.19.13↔	Durchtrennung eines Muskels, Unterarm
83.02.19↔	Myotomie, Andere Lokalisation	83.19.14↔	Durchtrennung eines Muskels, Brustwand, Bauch und Rücken
83.03.10↔	Bursotomie, Kopf und Hals	83.19.15↔	Durchtrennung eines Muskels, Leisten- und Genitalregion und Gesäss
83.03.11↔	Bursotomie, Schulter und Axilla	83.19.16↔	Durchtrennung eines Muskels, Untere Extremität
83.03.12↔	Bursotomie, Oberarm und Ellenbogen	83.19.19↔	Durchtrennung eines Muskels, Andere Lokalisation
83.03.13↔	Bursotomie, Unterarm	83.19.20↔	Desinsertion von Muskel, Sehne und Faszie, Kopf und Hals
83.03.14↔	Bursotomie, Brustwand, Bauch und Rücken	83.19.21↔	Desinsertion von Muskel, Sehne und Faszie, Schulter und Axilla
83.03.15↔	Bursotomie, Leisten- und Genitalregion und Gesäss	83.19.22↔	Desinsertion von Muskel, Sehne und Faszie, Oberarm und Ellenbogen
83.03.16↔	Bursotomie, Untere Extremität	83.19.23↔	Desinsertion von Muskel, Sehne und Faszie, Unterarm
83.03.19↔	Bursotomie, Andere Lokalisation	83.19.24↔	Desinsertion von Muskel, Sehne und Faszie, Brustwand, Bauch und Rücken
83.09.10↔	Fremdkörperentfernung aus Muskel, Sehne oder Faszie, Kopf und Hals	83.19.25↔	Desinsertion von Muskel, Sehne und Faszie, Leisten- und Genitalregion und Gesäss
83.09.11↔	Fremdkörperentfernung aus Muskel, Sehne oder Faszie, Schulter und Axilla	83.19.26↔	Desinsertion von Muskel, Sehne und Faszie, Untere Extremität
83.09.12↔	Fremdkörperentfernung aus Muskel, Sehne oder Faszie, Oberarm und Ellenbogen	83.19.29↔	Desinsertion von Muskel, Sehne und Faszie, Andere Lokalisation
83.09.13↔	Fremdkörperentfernung aus Muskel, Sehne oder Faszie, Unterarm	83.19.30↔	Lappenstieldurchtrennung nach Lappenplastik, Kopf und Hals
83.09.14↔	Fremdkörperentfernung aus Muskel, Sehne oder Faszie, Brustwand, Bauch und Rücken	83.19.31↔	Lappenstieldurchtrennung nach Lappenplastik, Schulter und Axilla
83.09.15↔	Fremdkörperentfernung aus Muskel, Sehne oder Faszie, Leisten- und Genitalregion und Gesäss	83.19.32↔	Lappenstieldurchtrennung nach Lappenplastik, Oberarm und Ellenbogen
83.09.16↔	Fremdkörperentfernung aus Muskel, Sehne oder Faszie, Untere Extremität	83.19.33↔	Lappenstieldurchtrennung nach Lappenplastik, Unterarm
83.09.19↔	Fremdkörperentfernung aus Muskel, Sehne oder Faszie, Andere Lokalisation	83.19.34↔	Lappenstieldurchtrennung nach Lappenplastik, Brustwand, Bauch und Rücken
83.09.90↔	Sonstige Inzision an den Weichteilen, Kopf und Hals	83.19.35↔	Lappenstieldurchtrennung nach Lappenplastik, Leisten- und Genitalregion und Gesäss
		83.19.36↔	Lappenstieldurchtrennung nach Lappenplastik, Untere Extremität

83.19.39↔	Lappenstieldurchtrennung nach Lappenplastik, Andere Lokalisation	83.44.10↔	Sonstige Fasziektomie, Kopf und Hals
83.19.90↔	Sonstige Durchtrennung von Weichteilen, Kopf und Hals	83.44.11↔	Sonstige Fasziektomie, Schulter und Axilla
83.19.91↔	Sonstige Durchtrennung von Weichteilen, Schulter und Axilla	83.44.12↔	Sonstige Fasziektomie, Oberarm und Ellenbogen
83.19.92↔	Sonstige Durchtrennung von Weichteilen, Oberarm und Ellenbogen	83.44.13↔	Sonstige Fasziektomie, Unterarm
83.19.93↔	Sonstige Durchtrennung von Weichteilen, Unterarm	83.44.14↔	Sonstige Fasziektomie, Brustwand, Bauch und Rücken
83.19.94↔	Sonstige Durchtrennung von Weichteilen, Brustwand, Bauch und Rücken	83.44.15↔	Sonstige Fasziektomie, Leisten- und Genitalregion und Gesäss
83.19.95↔	Sonstige Durchtrennung von Weichteilen, Leisten- und Genitalregion und Gesäss	83.44.16↔	Sonstige Fasziektomie, Untere Extremität
83.19.96↔	Sonstige Durchtrennung von Weichteilen, Untere Extremität	83.44.19↔	Sonstige Fasziektomie, Andere Lokalisation
83.19.97↔	Sonstige Durchtrennung von Weichteilen, Andere Lokalisation	83.44.99↔	Sonstige Fasziektomie, sonstige
83.21.11↔	Offene Biopsie an den Weichteilen	83.45.10↔	Sonstige Myektomie, Kopf und Hals
83.21.21↔	Offene Biopsie am Muskel	83.45.11↔	Sonstige Myektomie, Schulter und Axilla
83.21.30↔	Biopsie an den Weichteilen, Biopsie an einem Schleimbeutel	83.45.12↔	Sonstige Myektomie, Oberarm und Ellenbogen
83.31.10↔	Exzision einer Läsion an einer Sehnscheide, Kopf und Hals	83.45.13↔	Sonstige Myektomie, Unterarm
83.31.11↔	Exzision einer Läsion an einer Sehnscheide, Schulter und Axilla	83.45.14↔	Sonstige Myektomie, Brustwand, Bauch und Rücken
83.31.12↔	Exzision einer Läsion an einer Sehnscheide, Oberarm und Ellenbogen	83.45.15↔	Sonstige Myektomie, Leisten- und Genitalregion und Gesäss
83.31.13↔	Exzision einer Läsion an einer Sehnscheide, Unterarm	83.45.16↔	Sonstige Myektomie, Untere Extremität
83.31.14↔	Exzision einer Läsion an einer Sehnscheide, Brustwand, Bauch und Rücken	83.45.19↔	Sonstige Myektomie, Andere Lokalisation
83.31.15↔	Exzision einer Läsion an einer Sehnscheide, Leisten- und Genitalregion und Gesäss	83.49.10↔	Exzision einer Sehnscheide, Kopf und Hals
83.31.16↔	Exzision einer Läsion an einer Sehnscheide, Untere Extremität	83.49.11↔	Exzision einer Sehnscheide, Schulter und Axilla
83.31.19↔	Exzision einer Läsion an einer Sehnscheide, Andere Lokalisation	83.49.12↔	Exzision einer Sehnscheide, Oberarm und Ellenbogen
83.32.10↔	Exzision einer Läsion an einem Muskel, Kopf und Hals	83.49.13↔	Exzision einer Sehnscheide, Unterarm
83.32.11↔	Exzision einer Läsion an einem Muskel, Schulter und Arm	83.49.14↔	Exzision einer Sehnscheide, Brustwand und Rücken
83.32.12↔	Exzision einer Läsion an einem Muskel, Brustwand, Bauch und Rücken	83.49.15↔	Exzision einer Sehnscheide, Leisten- und Genitalregion und Gesäss
83.32.13↔	Exzision einer Läsion an einem Muskel, Leisten- und Genitalregion und Gesäss	83.49.16↔	Exzision einer Sehnscheide, Untere Extremität
83.32.14↔	Exzision einer Läsion an einem Muskel, Untere Extremität	83.49.19↔	Exzision einer Sehnscheide, Andere Lokalisation
83.32.19↔	Exzision einer Läsion an einem Muskel, Andere Lokalisation	83.49.20↔	Kompartimentresektion, Kopf und Hals
83.39.10↔	Exzision einer Läsion an einer Sehne, Kopf und Hals	83.49.21↔	Kompartimentresektion, Schulter und Axilla
83.39.11↔	Exzision einer Läsion an einer Sehne, Schulter und Arm	83.49.22↔	Kompartimentresektion, Oberarm und Ellenbogen
83.39.12↔	Exzision einer Läsion an anderen Weichteilen, Exzision einer Läsion an einer Sehne, Brustwand, Bauch und Rücken	83.49.23↔	Kompartimentresektion, Unterarm
83.39.13↔	Exzision einer Läsion an einer Sehne, Leisten- und Genitalregion und Gesäss	83.49.24↔	Kompartimentresektion, Brustwand, Bauch und Rücken
83.39.14↔	Exzision einer Läsion an einer Sehne, Untere Extremität	83.49.25↔	Kompartimentresektion, Leisten- und Genitalregion und Gesäss
83.39.19↔	Exzision einer Läsion an einer Sehne, Andere Lokalisation	83.49.26↔	Kompartimentresektion, Untere Extremität
83.39.20↔	Exzision einer Läsion an einer Faszie, Kopf und Hals	83.49.29↔	Kompartimentresektion, Andere Lokalisation
83.39.21↔	Exzision einer Läsion an einer Faszie, Schulter und Arm	83.49.30↔	Sonstige Exzision von Weichteilen, Kopf und Hals
83.39.22↔	Exzision einer Läsion an einer Faszie, Brustwand, Bauch und Rücken	83.49.31↔	Sonstige Exzision von Weichteilen, Schulter und Axilla
83.39.23↔	Exzision einer Läsion an einer Faszie, Leisten- und Genitalregion und Gesäss	83.49.32↔	Sonstige Exzision von Weichteilen, Oberarm und Ellenbogen
83.39.24↔	Exzision einer Läsion an einer Faszie, Untere Extremität	83.49.33↔	Sonstige Exzision von Weichteilen, Unterarm
83.39.29↔	Exzision einer Läsion an einer Faszie, Andere Lokalisation	83.49.34↔	Sonstige Exzision von Weichteilen, Brustwand, Bauch und Rücken
83.41↔	Exzision einer Sehne zur Transplantation	83.49.35↔	Sonstige Exzision von Weichteilen, Leisten- und Genitalregion und Gesäss
83.42.10↔	Sonstige Tenonektomie, Kopf und Hals	83.49.36↔	Sonstige Exzision von Weichteilen, Untere Extremität
83.42.11↔	Sonstige Tenonektomie, Schulter und Axilla	83.49.39↔	Sonstige Exzision von Weichteilen, Andere Lokalisation
83.42.12↔	Sonstige Tenonektomie, Oberarm und Ellenbogen	83.5x.10↔	Bursektomie, Kopf und Hals
83.42.13↔	Sonstige Tenonektomie, Unterarm	83.5x.11↔	Bursektomie, Schulter und Axilla
83.42.14↔	Sonstige Tenonektomie, Brustwand, Bauch und Rücken	83.5x.12↔	Bursektomie, Oberarm und Ellenbogen
83.42.15↔	Sonstige Tenonektomie, Leisten- und Genitalregion und Gesäss	83.5x.13↔	Bursektomie, Unterarm
83.42.16↔	Sonstige Tenonektomie, Untere Extremität	83.5x.14↔	Bursektomie, Brustwand, Bauch und Rücken
83.42.19↔	Sonstige Tenonektomie, Andere Lokalisation	83.5x.15↔	Bursektomie, Leisten- und Genitalregion und Gesäss
83.43.00↔	Exzision von Muskel oder Faszie zur Transplantation, n.n.bez.	83.5x.16↔	Bursektomie, Untere Extremität
83.43.10↔	Entnahme eines myokutanen Lappens zur Transplantation	83.5x.19↔	Bursektomie, Andere Lokalisation
83.43.11↔	Entnahme eines osteomyokutanen oder osteofasziokutanen Lappens zur Transplantation	83.61.10↔	Naht einer Sehnscheide, Kopf und Hals
83.43.12↔	Entnahme eines sonstigen Lappentransplantates mit mikrovaskulärer Anastomosierung aus Muskel oder Faszie	83.61.11↔	Naht einer Sehnscheide, Schulter und Axilla
83.43.99↔	Exzision von Muskel oder Faszie zur Transplantation, sonstige	83.61.12↔	Naht einer Sehnscheide, Oberarm und Ellenbogen
83.44.00↔	Sonstige Fasziektomie, n.n.bez.	83.61.13↔	Naht einer Sehnscheide, Unterarm
		83.61.14↔	Naht einer Sehnscheide, Brustwand, Bauch und Rücken
		83.61.15↔	Naht einer Sehnscheide, Leisten- und Genitalregion und Gesäss
		83.61.16↔	Naht einer Sehnscheide, Untere Extremität
		83.61.19↔	Naht einer Sehnscheide, Andere Lokalisation
		83.62.10↔	Sekundäre Naht einer Sehne, Kopf und Hals
		83.62.11↔	Sekundäre Naht einer Sehne, Schulter und Axilla
		83.62.12↔	Sekundäre Naht einer Sehne, Oberarm und Ellenbogen
		83.62.13↔	Sekundäre Naht einer Sehne, Unterarm
		83.62.14↔	Sekundäre Naht einer Sehne, Brustwand, Bauch und Rücken
		83.62.15↔	Sekundäre Naht einer Sehne, Leisten- und Genitalregion und Gesäss
		83.62.16↔	Sekundäre Naht einer Sehne, Untere Extremität
		83.62.19↔	Sekundäre Naht einer Sehne, Andere Lokalisation

83.63↔	Plastische Rekonstruktion der Rotatorenmanschette	83.76.13↔	Sonstige Sehnenreposition, Unterarm
83.64.10↔	Sonstige Naht einer Sehne, Kopf und Hals	83.76.14↔	Sonstige Sehnenreposition, Brustwand und Rücken
83.64.11↔	Sonstige Naht einer Sehne, Schulter und Axilla	83.76.15↔	Sonstige Sehnenreposition, Leisten- und Genitalregion und Gesäss
83.64.12↔	Sonstige Naht einer Sehne, Oberarm und Ellenbogen	83.76.16↔	Sonstige Sehnenreposition, Untere Extremität
83.64.13↔	Sonstige Naht einer Sehne, Unterarm	83.76.19↔	Sonstige Sehnenreposition, Andere Lokalisation
83.64.14↔	Sonstige Naht einer Sehne, Brustwand, Bauch und Rücken	83.76.99↔	Sonstige Sehnenreposition, sonstige
83.64.15↔	Sonstige Naht einer Sehne, Leisten- und Genitalregion und Gesäss	83.77.10↔	Muskeltransfer oder -transplantation, Kopf und Hals
83.64.16↔	Sonstige Naht einer Sehne, Untere Extremität	83.77.11↔	Muskeltransfer oder -transplantation, Schulter und Axilla
83.64.19↔	Sonstige Naht einer Sehne, Andere Lokalisation	83.77.12↔	Muskeltransfer oder -transplantation, Oberarm und Ellenbogen
83.65.10↔	Sonstige Naht an Muskel oder Faszie, Kopf und Hals	83.77.13↔	Muskeltransfer oder -transplantation, Unterarm
83.65.11↔	Sonstige Naht an Muskel oder Faszie, Schulter und Axilla	83.77.14↔	Muskeltransfer oder -transplantation, Brustwand, Bauch und Rücken
83.65.12↔	Sonstige Naht an Muskel oder Faszie, Oberarm und Ellenbogen	83.77.15↔	Muskeltransfer oder -transplantation, Leisten- und Genitalregion und Gesäss
83.65.13↔	Sonstige Naht an Muskel oder Faszie, Unterarm	83.77.16↔	Muskeltransfer oder -transplantation, Untere Extremität
83.65.14↔	Sonstige Naht an Muskel oder Faszie, Brustwand, Bauch und Rücken	83.77.19↔	Muskeltransfer oder -transplantation, Andere Lokalisation
83.65.15↔	Sonstige Naht an Muskel oder Faszie, Leisten- und Genitalregion und Gesäss	83.79↔	Sonstige Muskelreposition
83.65.16↔	Sonstige Naht an Muskel oder Faszie, Untere Extremität	83.81.00↔	Sehnenreposition, n.n.bez.
83.65.19↔	Sonstige Naht an Muskel oder Faszie, Andere Lokalisation	83.81.10↔	Sehnenreposition, Kopf und Hals
83.71.00↔	Sehnenverlagerung, n.n.bez.	83.81.11↔	Sehnenreposition, Schulter und Axilla
83.71.10↔	Sehnenverlagerung, Kopf und Hals	83.81.12↔	Sehnenreposition, Oberarm und Ellenbogen
83.71.11↔	Sehnenverlagerung, Schulter und Axilla	83.81.13↔	Sehnenreposition, Unterarm
83.71.12↔	Sehnenverlagerung, Oberarm und Ellenbogen	83.81.14↔	Sehnenreposition, Brustwand, Bauch und Rücken
83.71.13↔	Sehnenverlagerung, Unterarm	83.81.15↔	Sehnenreposition, Leisten- und Genitalregion und Gesäss
83.71.14↔	Sehnenverlagerung, Brustwand, Bauch und Rücken	83.81.16↔	Sehnenreposition, Untere Extremität
83.71.15↔	Sehnenverlagerung, Leisten- und Genitalregion und Gesäss	83.81.19↔	Sehnenreposition, Andere Lokalisation
83.71.16↔	Sehnenverlagerung, Untere Extremität	83.81.99↔	Sehnenreposition, sonstige
83.71.19↔	Sehnenverlagerung, Andere Lokalisation	83.82.00↔	Muskel- oder Fasziereposition, n.n.bez.
83.71.99↔	Sehnenverlagerung, sonstige	83.82.10↔	Fasziereposition, Kopf und Hals
83.72.10↔	Sehnenrückverlagerung, Kopf und Hals	83.82.11↔	Fasziereposition, Schulter und Axilla
83.72.11↔	Sehnenrückverlagerung, Schulter und Axilla	83.82.12↔	Fasziereposition, Oberarm und Ellenbogen
83.72.12↔	Sehnenrückverlagerung, Oberarm und Ellenbogen	83.82.13↔	Fasziereposition, Unterarm
83.72.13↔	Sehnenrückverlagerung, Unterarm	83.82.14↔	Fasziereposition, Brustwand, Bauch und Rücken
83.72.14↔	Sehnenrückverlagerung, Brustwand, Bauch und Rücken	83.82.15↔	Fasziereposition, Leisten- und Genitalregion und Gesäss
83.72.15↔	Sehnenrückverlagerung, Leisten- und Genitalregion und Gesäss	83.82.16↔	Fasziereposition, Untere Extremität
83.72.16↔	Sehnenrückverlagerung, Untere Extremität	83.82.19↔	Fasziereposition, Andere Lokalisation
83.72.19↔	Sehnenrückverlagerung, Andere Lokalisation	83.82.20↔	Reposition eines lokalen Muskel- oder Faszierepans, Kopf und Hals
83.73.10↔	Reinsertion einer Sehne, Kopf und Hals	83.82.21↔	Reposition eines lokalen Muskel- oder Faszierepans, Schulter und Axilla
83.73.11↔	Reinsertion einer Sehne, Schulter und Axilla	83.82.22↔	Reposition eines lokalen Muskel- oder Faszierepans, Oberarm und Ellenbogen
83.73.12↔	Reinsertion einer Sehne, Oberarm und Ellenbogen	83.82.23↔	Reposition eines lokalen Muskel- oder Faszierepans, Unterarm
83.73.13↔	Reinsertion einer Sehne, Unterarm	83.82.24↔	Reposition eines lokalen Muskel- oder Faszierepans, Brustwand, Bauch und Rücken
83.73.14↔	Reinsertion einer Sehne, Brustwand, Bauch und Rücken	83.82.25↔	Reposition eines lokalen Muskel- oder Faszierepans, Leisten- und Genitalregion und Gesäss
83.73.15↔	Reinsertion einer Sehne, Leisten- und Genitalregion und Gesäss	83.82.26↔	Reposition eines lokalen Muskel- oder Faszierepans, Untere Extremität
83.73.16↔	Reinsertion einer Sehne, Untere Extremität	83.82.29↔	Reposition eines lokalen Muskel- oder Faszierepans, Andere Lokalisation
83.73.19↔	Reinsertion einer Sehne, Andere Lokalisation	83.82.30↔	Reposition eines osteomyokutanen oder osteofasziokutanen Lappens, Kopf und Hals
83.74.10↔	Reinsertion eines Muskels, Kopf und Hals	83.82.31↔	Reposition eines osteomyokutanen oder osteofasziokutanen Lappens, Schulter und Axilla
83.74.11↔	Reinsertion eines Muskels, Schulter und Axilla	83.82.32↔	Reposition eines osteomyokutanen oder osteofasziokutanen Lappens, Oberarm und Ellenbogen
83.74.12↔	Reinsertion eines Muskels, Oberarm und Ellenbogen	83.82.33↔	Reposition eines osteomyokutanen oder osteofasziokutanen Lappens, Unterarm
83.74.13↔	Reinsertion eines Muskels, Unterarm	83.82.34↔	Reposition eines osteomyokutanen oder osteofasziokutanen Lappens, Brustwand, Bauch und Rücken
83.74.14↔	Reinsertion eines Muskels, Brustwand, Bauch und Rücken	83.82.35↔	Reposition eines osteomyokutanen oder osteofasziokutanen Lappens, Leisten- und Genitalregion und Gesäss
83.74.15↔	Reinsertion eines Muskels, Leisten- und Genitalregion	83.82.36↔	Reposition eines osteomyokutanen oder osteofasziokutanen Lappens, Untere Extremität
83.74.16↔	Reinsertion eines Muskels, Untere Extremität	83.82.39↔	Reposition eines osteomyokutanen oder osteofasziokutanen Lappens, Andere Lokalisation
83.74.19↔	Reinsertion eines Muskels, Andere Lokalisation		
83.75.00↔	Sehnenreposition, n.n.bez.		
83.75.10↔	Sehnenreposition, Kopf und Hals		
83.75.11↔	Sehnenreposition, Schulter und Axilla		
83.75.12↔	Sehnenreposition, Oberarm und Ellenbogen		
83.75.13↔	Sehnenreposition, Unterarm		
83.75.14↔	Sehnenreposition, Brustwand, Bauch und Rücken		
83.75.15↔	Sehnenreposition, Leisten- und Genitalregion und Gesäss		
83.75.16↔	Sehnenreposition, Untere Extremität		
83.75.19↔	Sehnenreposition, Andere Lokalisation		
83.75.99↔	Sehnenreposition, sonstige		
83.76.00↔	Sonstige Sehnenreposition, n.n.bez.		
83.76.10↔	Sonstige Sehnenreposition, Kopf und Hals		
83.76.11↔	Sonstige Sehnenreposition, Schulter und Axilla		
83.76.12↔	Sonstige Sehnenreposition, Oberarm und Ellenbogen		

83.82.40↔	Transplantation eines sonstigen Lappentransplantates mit mikrovaskulärer Anastomosierung aus Muskel oder Faszie, Kopf und Hals	83.88.14↔	Augmentation einer Sehne, Brustwand, Bauch und Rücken
83.82.41↔	Transplantation eines sonstigen Lappentransplantates mit mikrovaskulärer Anastomosierung aus Muskel oder Faszie, Schulter und Axilla	83.88.15↔	Augmentation einer Sehne, Leisten- und Genitalregion und Gesäß
83.82.42↔	Transplantation eines sonstigen Lappentransplantates mit mikrovaskulärer Anastomosierung aus Muskel oder Faszie, Oberarm und Ellenbogen	83.88.16↔	Augmentation einer Sehne, Untere Extremität
83.82.43↔	Transplantation eines sonstigen Lappentransplantates mit mikrovaskulärer Anastomosierung aus Muskel oder Faszie, Unterarm	83.88.19↔	Augmentation einer Sehne, Andere Lokalisation
83.82.44↔	Transplantation eines sonstigen Lappentransplantates mit mikrovaskulärer Anastomosierung aus Muskel oder Faszie, Brustwand, Bauch und Rücken	83.88.20↔	Sehnenerersatzplastik, Kopf und Hals
83.82.45↔	Transplantation eines sonstigen Lappentransplantates mit mikrovaskulärer Anastomosierung aus Muskel oder Faszie, Leisten- und Genitalregion und Gesäß	83.88.21↔	Sehnenerersatzplastik, Schulter und Axilla
83.82.46↔	Transplantation eines sonstigen Lappentransplantates mit mikrovaskulärer Anastomosierung aus Muskel oder Faszie, Untere Extremität	83.88.22↔	Sehnenerersatzplastik, Oberarm und Ellenbogen
83.82.47↔	Transplantation eines sonstigen Lappentransplantates mit mikrovaskulärer Anastomosierung aus Muskel oder Faszie, Andere Lokalisation	83.88.23↔	Sehnenerersatzplastik, Unterarm
83.82.99↔	Muskel- oder Faszientransplantation, sonstige	83.88.24↔	Sehnenerersatzplastik, Brustwand, Bauch und Rücken
83.83↔	Plastische Rekonstruktion eines Ringbandes	83.88.25↔	Sehnenerersatzplastik, Leisten- und Genitalregion und Gesäß
83.84↔	Lösung eines Klumpfußes, n.a.klass.	83.88.26↔	Sehnenerersatzplastik, Untere Extremität
83.85.10↔	Verlängerung von Muskel oder Sehne, Kopf und Hals	83.88.29↔	Sehnenerersatzplastik, Andere Lokalisation
83.85.11↔	Verlängerung von Muskel oder Sehne, Schulter und Axilla	83.88.30↔	Schaffung eines Sehnentransplantatlagers, Kopf und Hals
83.85.12↔	Verlängerung von Muskel oder Sehne, Oberarm und Ellenbogen	83.88.31↔	Schaffung eines Sehnentransplantatlagers, Schulter und Axilla
83.85.13↔	Verlängerung von Muskel oder Sehne, Unterarm	83.88.32↔	Schaffung eines Sehnentransplantatlagers, Oberarm und Ellenbogen
83.85.14↔	Verlängerung von Muskel oder Sehne, Brustwand, Bauch und Rücken	83.88.33↔	Schaffung eines Sehnentransplantatlagers, Unterarm
83.85.15↔	Verlängerung von Muskel oder Sehne, Leisten- und Genitalregion und Gesäß	83.88.34↔	Schaffung eines Sehnentransplantatlagers, Brustwand, Bauch und Rücken
83.85.16↔	Verlängerung von Muskel oder Sehne, Untere Extremität	83.88.35↔	Schaffung eines Sehnentransplantatlagers, Leisten- und Genitalregion und Gesäß
83.85.19↔	Verlängerung von Muskel oder Sehne, Andere Lokalisation	83.88.36↔	Schaffung eines Sehnentransplantatlagers, Untere Extremität
83.85.20↔	Verkürzung von Muskel oder Sehne, Kopf und Hals	83.88.39↔	Schaffung eines Sehnentransplantatlagers, Andere Lokalisation
83.85.21↔	Verkürzung von Muskel oder Sehne, Schulter und Axilla	83.88.40↔	Tenodese, Kopf und Hals
83.85.22↔	Verkürzung von Muskel oder Sehne, Oberarm und Ellenbogen	83.88.41↔	Tenodese, Schulter und Axilla
83.85.23↔	Verkürzung von Muskel oder Sehne, Unterarm	83.88.42↔	Tenodese, Oberarm und Ellenbogen
83.85.24↔	Verkürzung von Muskel oder Sehne, Brustwand, Bauch und Rücken	83.88.43↔	Tenodese, Unterarm
83.85.25↔	Verkürzung von Muskel oder Sehne, Leisten- und Genitalregion und Gesäß	83.88.44↔	Tenodese, Brustwand, Bauch und Rücken
83.85.26↔	Verkürzung von Muskel oder Sehne, Untere Extremität	83.88.45↔	Tenodese, Leisten- und Genitalregion und Gesäß
83.85.29↔	Verkürzung von Muskel oder Sehne, Andere Lokalisation	83.88.46↔	Tenodese, Untere Extremität
83.86↔	Quadrizepssehnen-Rekonstruktion	83.88.49↔	Tenodese, Andere Lokalisation
83.87.10↔	Muskelplastik, Kopf und Hals	83.88.90↔	Sonstige plastische Operationen an der Sehne, Kopf und Hals
83.87.11↔	Muskelplastik, Schulter und Axilla	83.88.91↔	Sonstige plastische Operationen an der Sehne, Schulter und Axilla
83.87.12↔	Muskelplastik, Oberarm und Ellenbogen	83.88.92↔	Sonstige plastische Operationen an der Sehne, Oberarm und Ellenbogen
83.87.13↔	Muskelplastik, Unterarm	83.88.93↔	Sonstige plastische Operationen an der Sehne, Unterarm
83.87.14↔	Muskelplastik, Brustwand, Bauch und Rücken	83.88.94↔	Sonstige plastische Operationen an der Sehne, Brustwand, Bauch und Rücken
83.87.15↔	Muskelplastik, Leisten- und Genitalregion und Gesäß	83.88.95↔	Sonstige plastische Operationen an der Sehne, Leisten- und Genitalregion und Gesäß
83.87.16↔	Muskelplastik, Untere Extremität	83.88.96↔	Sonstige plastische Operationen an der Sehne, Untere Extremität
83.87.19↔	Muskelplastik, Andere Lokalisation	83.88.97↔	Sonstige plastische Operationen an der Sehne, Andere Lokalisation
83.87.90↔	Sonstige plastische Operationen am Muskel, Kopf und Hals	83.89.10↔	Verlängerung, Verkürzung und Doppelung einer Faszie, Kopf und Hals
83.87.91↔	Sonstige plastische Operationen am Muskel, Schulter und Axilla	83.89.11↔	Verlängerung, Verkürzung und Doppelung einer Faszie, Schulter und Axilla
83.87.92↔	Sonstige plastische Operationen am Muskel, Oberarm und Ellenbogen	83.89.12↔	Verlängerung, Verkürzung und Doppelung einer Faszie, Oberarm und Ellenbogen
83.87.93↔	Sonstige plastische Operationen am Muskel, Unterarm	83.89.13↔	Verlängerung, Verkürzung und Doppelung einer Faszie, Unterarm
83.87.94↔	Sonstige plastische Operationen am Muskel, Brustwand, Bauch und Rücken	83.89.14↔	Verlängerung, Verkürzung und Doppelung einer Faszie, Brustwand, Bauch und Rücken
83.87.95↔	Sonstige plastische Operationen am Muskel, Leisten- und Genitalregion und Gesäß	83.89.15↔	Verlängerung, Verkürzung und Doppelung einer Faszie, Leisten- und Genitalregion und Gesäß
83.87.96↔	Sonstige plastische Operationen am Muskel, Untere Extremität	83.89.16↔	Verlängerung, Verkürzung und Doppelung einer Faszie, Untere Extremität
83.87.97↔	Sonstige plastische Operationen am Muskel, Andere Lokalisation	83.89.19↔	Verlängerung, Verkürzung und Doppelung einer Faszie, Andere Lokalisation
83.88.10↔	Augmentation einer Sehne, Kopf und Hals	83.89.20↔	Deckung eines Defektes an einer Faszie, Kopf und Hals
83.88.11↔	Augmentation einer Sehne, Schulter und Axilla	83.89.21↔	Deckung eines Defektes an einer Faszie, Schulter und Axilla
83.88.12↔	Augmentation einer Sehne, Oberarm und Ellenbogen	83.89.22↔	Deckung eines Defektes an einer Faszie, Oberarm und Ellenbogen
83.88.13↔	Augmentation einer Sehne, Unterarm	83.89.23↔	Deckung eines Defektes an einer Faszie, Unterarm
		83.89.24↔	Deckung eines Defektes an einer Faszie, Brustwand, Bauch und Rücken
		83.89.25↔	Deckung eines Defektes an einer Faszie, Leisten- und Genitalregion und Gesäß
		83.89.26↔	Deckung eines Defektes an einer Faszie, Untere Extremität

83.89.29↔	Deckung eines Defektes an einer Faszie, Andere Lokalisation	84.12↔	Amputation durch Fuss
83.89.90↔	Sonstige plastische Operationen an der Faszie, Kopf und Hals	84.13↔	Exartikulation im Sprunggelenk
83.89.91↔	Sonstige plastische Operationen an der Faszie, Schulter und Axilla	84.14↔	Transmalleoläre Amputation im Sprunggelenk
83.89.92↔	Sonstige plastische Operationen an der Faszie, Oberarm und Ellenbogen	84.15↔	Sonstige Unterschenkel-Amputation
83.89.93↔	Sonstige plastische Operationen an der Faszie, Unterarm	84.16↔	Knie-Exartikulation
83.89.94↔	Sonstige plastische Operationen an der Faszie, Brustwand, Bauch und Rücken	84.17↔	Oberschenkel-Amputation
83.89.95↔	Sonstige plastische Operationen an der Faszie, Leisten- und Genitalregion und Gesäß	84.18↔	Hüft-Exartikulation
83.89.96↔	Sonstige plastische Operationen an der Faszie, Untere Extremität	84.19↔	Abdominopelvine Amputation
83.89.97↔	Sonstige plastische Operationen an der Faszie, Andere Lokalisation	84.21↔	Daumen-Replantation
83.91.10↔	Lösung von Adhäsionen von Muskel, Sehne, Faszie und Bursa, Kopf und Hals	84.22↔	Finger-Replantation (ausser Daumen)
83.91.11↔	Lösung von Adhäsionen von Muskel, Sehne, Faszie und Bursa, Schulter und Axilla	84.23.00↔	Replantation von Vorderarm, Handgelenk oder Hand, n.n.bez.
83.91.12↔	Lösung von Adhäsionen von Muskel, Sehne, Faszie und Bursa, Oberarm und Ellenbogen	84.23.10↔	Replantation von Vorderarm
83.91.13↔	Lösung von Adhäsionen von Muskel, Sehne, Faszie und Bursa, Unterarm	84.23.11↔	Replantation von Handgelenk oder Hand
83.91.14↔	Lösung von Adhäsionen von Muskel, Sehne, Faszie und Bursa, Brustwand, Bauch und Rücken	84.23.99↔	Replantation von Vorderarm, Handgelenk oder Hand, sonstige
83.91.15↔	Lösung von Adhäsionen von Muskel, Sehne, Faszie und Bursa, Leisten- und Genitalregion und Gesäß	84.24↔	Oberarm-Replantation
83.91.16↔	Lösung von Adhäsionen von Muskel, Sehne, Faszie und Bursa, Untere Extremität	84.25↔	Zehen-Replantation
83.91.19↔	Lösung von Adhäsionen von Muskel, Sehne, Faszie und Bursa, Andere Lokalisation	84.26↔	Fuss-Replantation
83.92↔	Einsetzen oder Ersetzen eines Skelettmuskelstimulators	84.27.00↔	Replantation von Unterschenkel oder Sprunggelenk, n.n.bez.
83.99.10↔	Andere Operationen an Sehnen, Kopf und Hals	84.27.10↔	Replantation vom Unterschenkel im Kniebereich
83.99.11↔	Andere Operationen an Sehnen, Schulter und Axilla	84.27.99↔	Replantation von Unterschenkel oder Sprunggelenk, sonstige
83.99.12↔	Andere Operationen an Sehnen, Oberarm und Ellenbogen	84.28↔	Oberschenkel-Replantation
83.99.13↔	Andere Operationen an Sehnen, Unterarm	84.29.00↔	Sonstige Replantation, n.n.bez.
83.99.14↔	Andere Operationen an Sehnen, Brustwand, Bauch und Rücken	84.29.10↔	Sonstige Replantation, Obere Extremität
83.99.15↔	Andere Operationen an Sehnen, Leisten- und Genitalregion und Gesäß	84.29.20↔	Sonstige Replantation, Untere Extremität
83.99.16↔	Andere Operationen an Sehnen, Untere Extremität	84.29.99↔	Sonstige Replantation, sonstige
83.99.19↔	Andere Operationen an Sehnen, Andere Lokalisation	84.3x.00↔	Revision eines Amputationsstumpfes, n.n.bez.
83.99.20↔	Andere Operationen an Muskel, Faszie und Bursa, Kopf und Hals	84.3x.10↔	Revision eines Amputationsstumpfes, Schulter- und Oberarmregion
83.99.21↔	Andere Operationen an Muskel, Faszie und Bursa, Schulter und Axilla	84.3x.11↔	Revision eines Amputationsstumpfes, Unterarmregion
83.99.22↔	Andere Operationen an Muskel, Faszie und Bursa, Oberarm und Ellenbogen	84.3x.12↔	Revision eines Amputationsstumpfes, Handregion
83.99.23↔	Andere Operationen an Muskel, Faszie und Bursa, Unterarm	84.3x.13↔	Revision eines Amputationsstumpfes, Untere Extremität
83.99.24↔	Andere Operationen an Muskel, Faszie und Bursa, Brustwand, Bauch und Rücken	84.3x.19↔	Revision eines Amputationsstumpfes, Andere Lokalisation
83.99.25↔	Andere Operationen an Muskel, Faszie und Bursa, Leisten- und Genitalregion und Gesäß	84.3x.99↔	Revision eines Amputationsstumpfes, sonstige
83.99.26↔	Andere Operationen an Muskel, Faszie und Bursa, Untere Extremität	84.44↔	Implantation einer prothetischen Vorrichtung am Arm
83.99.29↔	Andere Operationen an Muskel, Faszie und Bursa, Andere Lokalisation	84.49‡↔	Implantation oder Wechsel einer Tumorendoprothese
83.99.30↔	Revision (ohne Ersetzen) eines Skelettmuskelstimulators	84.51.00↔	Einsetzen von interkorporellen Implantaten, n.n.bez.
84.00↔	Amputation an der oberen Extremität, n.n.bez.	84.51.10↔	Einsetzen von interkorporellen Cages, 1 Segment
84.01↔	Amputation und Exartikulation an einem Finger (ausgenommen am Daumen)	84.51.11↔	Einsetzen von interkorporellen Cages, 2 Segmente
84.02↔	Amputation und Exartikulation am Daumen	84.51.12↔	Einsetzen von interkorporellen Cages, 3 Segmente
84.03.00↔	Hand-Amputation, n.n.bez.	84.51.13↔	Einsetzen von interkorporellen Cages, 4 oder mehr Segmente
84.03.10↔	Komplette Hand-Amputation an Handwurzel oder Mittelhand	84.51.99↔	Einsetzen von interkorporellen Implantaten, sonstige
84.03.99↔	Hand-Amputation, sonstige	84.53.00↔	Implantation von interner Verlängerungsvorrichtung der Extremitäten mit kinetischer Traktion, n.n.bez.
84.04↔	Handgelenks-Exartikulation	84.53.10↔	Implantation eines nicht motorisierten internen Verlängerungs- oder Knochentransportsystem
84.05↔	Vorderarm-Amputation	84.53.11↔	Implantation eines motorisierten internen Verlängerungs- oder Knochentransportsystem
84.06↔	Ellbogen-Exartikulation	84.53.99↔	Implantation von interner Verlängerungsvorrichtung der Extremitäten mit kinetischer Traktion, sonstige
84.07↔	Oberarm-Amputation	84.54↔	Implantation von sonstiger interner Verlängerungsvorrichtung der Extremitäten
84.08↔	Schultergelenk-Exartikulation	84.60↔	Einsetzen von Diskusprothese, nicht näher bezeichnet
84.09↔	Interthorakoskapuläre Amputation	84.61↔	Einsetzen von partieller Diskusprothese, zervikal
84.10↔	Amputation der unteren Extremität, n.n.bez.	84.62↔	Einsetzen von totaler Diskusprothese, zervikal
84.11↔	Zehenamputation	84.63↔	Einsetzen von Diskusprothese, thorakal
		84.64↔	Einsetzen von partieller Diskusprothese, lumbosakral
		84.65↔	Einsetzen von totaler Diskusprothese, lumbosakral
		84.66.00↔	Revision oder Ersetzen von künstlicher Diskusprothese, zervikal, n.n.bez.
		84.66.10↔	Ersetzen von künstlicher Diskusprothese, zervikal
		84.66.20↔	Revision von künstlicher Diskusprothese, zervikal
		84.66.99↔	Revision oder Ersetzen von künstlicher Diskusprothese, zervikal, sonstige
		84.67↔	Revision oder Ersetzen von künstlicher Diskusprothese, thorakal
		84.68.00↔	Revision oder Ersetzen von künstlicher Diskusprothese, lumbosakral, n.n.bez.
		84.68.10↔	Ersetzen von künstlicher Diskusprothese, lumbosakral
		84.68.20↔	Revision von künstlicher Diskusprothese, lumbosakral
		84.68.99↔	Revision oder Ersetzen von künstlicher Diskusprothese, lumbosakral, sonstige
		84.69.00↔	Revision oder Ersetzen von künstlicher Diskusprothese, n.n.bez.

84.69.10↔	Ersetzen von künstlicher Diskusprothese	85.35↔	Beidseitige subkutane Mastektomie mit gleichzeitigem Prothesenimplantat
84.69.20↔	Revision von künstlicher Diskusprothese	85.36↔	Sonstige beidseitige subkutane Mastektomie
84.69.99↔	Revision oder Ersetzen von künstlicher Diskusprothese, sonstige	85.41↔	Einseitige einfache Mastektomie
84.71↔	Anlegen einer externen Fixationsvorrichtung, eindimensional	85.42↔	Beidseitige einfache Mastektomie
84.72↔	Anlegen einer externen Fixationsvorrichtung, Ringsystem	85.43↔	Einseitige modifizierte radikale Mastektomie
84.73↔	Anlegen einer gemischten Vorrichtung	85.44↔	Beidseitige modifizierte radikale Mastektomie
84.80.00↔	Einsetzen oder Ersetzen von interspinösen Implantaten, n.n.bez.	85.45.00↔	Einseitige radikale Mastektomie, n.n.bez.
84.80.10↔	Einsetzen eines interspinösen Spreizers, 1 Segment	85.45.10↔	Einseitige radikale Mastektomie ohne Brustwandteilresektion, ohne Lymphadenektomie
84.80.11↔	Einsetzen von interspinösen Spreizern, 2 oder mehr Segmente	85.45.11↔	Einseitige radikale Mastektomie mit Brustwandteilresektion, ohne Lymphadenektomie
84.80.20↔	Ersetzen eines interspinösen Spreizers, 1 Segment	85.45.12↔	Einseitige radikale Mastektomie ohne Brustwandteilresektion, mit Lymphadenektomie
84.80.21↔	Ersetzen von interspinösen Spreizern, 2 oder mehr Segmente	85.45.13↔	Einseitige radikale Mastektomie mit Brustwandteilresektion, mit Lymphadenektomie
84.80.99↔	Einsetzen oder Ersetzen von interspinösen Implantaten, sonstige	85.45.99↔	Einseitige radikale Mastektomie, sonstige
84.81.00↔	Revision von interspinösen Implantaten, n.n.bez.	85.46↔	Beidseitige radikale Mastektomie
84.81.20↔	Revision von interspinösen Implantaten	85.47↔	Einseitige erweiterte radikale Mastektomie
84.81.99↔	Revision von interspinösen Implantaten, sonstige	85.48↔	Beidseitige erweiterte radikale Mastektomie
84.82↔	Einsetzen oder Ersetzen von Vorrichtung(en) zur dynamischen Stabilisierung mit Pedikelschrauben	85.50↔	Augmentationsmammoplastik, n.n.bez.
84.83↔	Revision von Vorrichtung(en) zur dynamischen Stabilisierung mit Pedikelschrauben	85.51↔	Einseitige intramammäre Injektion zur Augmentation
84.84↔	Einsetzen oder Ersetzen von Facetten-gelenksprothesen	85.52↔	Beidseitige intramammäre Injektion zur Augmentation
84.85↔	Revision von Facettengelenksprothesen	85.53.00↔	Einseitige Prothesenimplantation an der Mamma, n.n.bez.
84.91↔	Amputation, n.n.bez.	85.53.10↔	Einseitige Prothesenimplantation an der Mamma, nach Mastektomie
84.92↔	Trennung von eineiigen siamesischen Zwillingen	85.53.99↔	Einseitige Prothesenimplantation an der Mamma, sonstige
84.93↔	Trennung von zweieiigen siamesischen Zwillingen	85.54.00↔	Beidseitige Prothesenimplantation an der Mamma, n.n.bez.
84.99.00↔	Sonstige Operationen am Bewegungsapparat, n.n.bez.	85.54.10↔	Beidseitige Prothesenimplantation an der Mamma, nach Mastektomie
84.99.10↔	Sonstige Operationen an der Hand	85.54.99↔	Beidseitige Prothesenimplantation an der Mamma, sonstige
84.99.11↔	Sonstige Operationen bei kongenitalen Anomalien der sonstigen oberen Extremität	85.6↔	Mastopexie
84.99.12↔	Operationen bei anderen kongenitalen Anomalien der sonstigen unteren Extremität	85.82↔	Spalthauttransplantat an die Mamma
84.99.13↔	Operationen bei anderen kongenitalen Anomalien des Fusses	85.83↔	Vollhauttransplantat an die Mamma
84.99.14↔	Borggreve-Plastik	85.84↔	Mammarekonstruktion mit gestieltem Hautlappen
84.99.20↔	Sonstige Operationen am Bewegungsapparat, Implantation, Revision oder Wechsel eines Knochenteilersatzes	85.85↔	Mammarekonstruktion mit gestielten Muskellappen
84.99.99↔	Sonstige Operationen am Bewegungsapparat, sonstige	85.86↔	Transplantation einer Brustwarze
85.0x.00↔	Inzision an der Mamma, n.n.bez.	85.87.00↔	Sonstige Operation an der Brustwarze, n.n.bez.
85.0x.10↔	Inzision an der Mamma mit Durchtrennung der Kapsel bei Mammaprothese	85.87.10↔	Naht an der Brustwarze (nach Verletzung)
85.0x.11↔	Inzision an der Mamma, ohne weitere Massnahmen	85.87.11↔	Plastische Rekonstruktion der Brustwarze durch Hauttransplantation
85.0x.99↔	Inzision an der Mamma, sonstige	85.87.12↔	Plastische Rekonstruktion der Brustwarze durch Tätowierung
85.12↔	Offene Biopsie an der Mamma	85.87.13↔	Chirurgische Eversion einer invertierten Brustwarze
85.20↔	Exzision oder Destruktion von Mammagewebe, n.n.bez.	85.87.14↔	Plastische Rekonstruktion eines Warzenhofes (durch Tätowierung)
85.21.00↔	Lokale Exzision einer Läsion an der Mamma, n.n.bez.	85.87.99↔	Sonstige Operation an der Brustwarze, sonstige
85.21.10↔	Lokale Exzision einer Läsion an der Mamma, ohne axilläre Lymphadenektomie	85.89.00↔	Sonstige Mammoplastik, n.n.bez.
85.21.11↔	Lokale Exzision einer Läsion an der Mamma, mit axillärer Lymphadenektomie	85.89.10↔	Mammoplastik mit freiem Haut-Muskel-Transplantat
85.21.99↔	Lokale Exzision einer Läsion an der Mamma, Sonstige	85.89.11↔	Mammoplastik mit gestieltem Haut-Muskel-Transplantat (myokutaner Lappen), ohne Prothesenimplantation
85.22.00↔	Quadrantenresektion der Mamma, n.n.bez.	85.89.13↔	Mammoplastik mit Omentumlappen
85.22.10↔	Quadrantenresektion der Mamma, ohne axilläre Lymphadenektomie	85.89.20↔	Mammoplastik mittels Lappenplastik mit mikrovaskulärer Anastomosierung, n.n.bez.
85.22.11↔	Quadrantenresektion der Mamma, mit axillärer Lymphadenektomie	85.89.21↔	Deep inferior epigastric perforator flap (DIEP)
85.22.99↔	Quadrantenresektion der Mamma, Sonstige	85.89.22↔	Superficial inferior epigastric artery flap (SIEA)
85.23.00↔	Subtotale Mastektomie, n.n.bez.	85.89.23↔	Muskulokutane Gracilis-Lappenplastik
85.23.10↔	Subtotale Mastektomie, ohne axilläre Lymphadenektomie	85.89.24↔	Superior gluteal artery perforator flap (S-GAP)
85.23.11↔	Subtotale Mastektomie, mit axillärer Lymphadenektomie	85.89.25↔	Inferior gluteal artery perforator flap (I-GAP)
85.23.12↔	Subtotale Mastektomie bei Gynäkomastie, ohne axilläre Lymphadenektomie	85.89.29↔	Mammoplastik mittels Lappenplastik mit mikrovaskulärer Anastomosierung, sonstige
85.23.13↔	Subtotale Mastektomie bei Gynäkomastie, mit axillärer Lymphadenektomie	85.89.99↔	Sonstige Mammoplastik, sonstige
85.23.99↔	Subtotale Mastektomie, sonstige	85.93↔	Revision eines Mammaimplantats
85.24↔	Exzision von ektopischem Mammagewebe	85.94↔	Entfernen eines Mammaimplantats
85.25↔	Exzision einer Brustwarze	85.95↔	Einsetzen eines Gewebeexpanders in die Mamma
85.31↔	Einseitige Mammareduktionsplastik	86.03‡↔	Inzision an Sinus pilonidalis oder Pilonidalzyste
85.32↔	Beidseitige Mammareduktionsplastik	86.06.00↔	Einsetzen einer vollständig implantierbaren Infusionspumpe, n.n.bez.
85.33↔	Einseitige subkutane Mastektomie mit gleichzeitigem Prothesenimplantat	86.06.10↔	Einsetzen einer vollständig implantierbaren Infusionspumpe zur intraventrikulären Infusion mit programmierbarem variablen Tagesprofil
85.34↔	Sonstige einseitige subkutane Mastektomie		

86.06.11↔	Einsetzen einer vollständig implantierbaren Infusionspumpe zur intravenösen Infusion mit konstanter Flussrate (gasdruckbetrieben)	86.4x.11↔	Radikale Exzision einer Hautläsion des Halses mit histographischer Kontrolle
86.06.20↔	Einsetzen einer vollständig implantierbaren Infusionspumpe zur intrathekalen und epiduralen Infusion mit programmierbarem variablen Tagesprofil	86.4x.13↔	Radikale Exzision einer Hautläsion an Unterarm und Hand mit histographischer Kontrolle
86.06.21↔	Einsetzen einer vollständig implantierbaren Infusionspumpe zur intrathekalen und epiduralen Infusion mit konstanter Flussrate (gasdruckbetrieben)	86.4x.17↔	Radikale Exzision einer Hautläsion an Leisten- und Genitalregion und Gesäß mit histographischer Kontrolle
86.06.99↔	Einsetzen einer vollständig implantierbaren Infusionspumpe, sonstige	86.4x.18↔	Radikale Exzision einer Hautläsion der unteren Extremität mit histographischer Kontrolle
86.07.10‡↔	Einsetzen und Wechsel einer vollständig implantierbaren Vorrichtung mit vaskulärem Zugang (Port-System)	86.4x.19↔	Radikale Exzision einer Hautläsion anderer Lokalisation mit histographischer Kontrolle
86.08.00↔	Ersetzen einer vollständig implantierbaren Infusionspumpe, n.n.bez.	86.4x.20↔	Radikale Exzision einer Hautläsion am Kopf mit Transplantation oder Transposition von Haut
86.08.10↔	Ersetzen einer vollständig implantierbaren Infusionspumpe zur intravenösen Infusion mit programmierbarem variablen Tagesprofil	86.4x.21↔	Radikale Exzision einer Hautläsion des Halses mit Transplantation oder Transposition von Haut
86.08.11↔	Ersetzen einer vollständig implantierbaren Infusionspumpe zur intravenösen Infusion mit konstanter Flussrate (gasdruckbetrieben)	86.4x.22↔	Radikale Exzision einer Hautläsion an Schulter und Axilla mit Transplantation oder Transposition von Haut
86.08.20↔	Ersetzen einer vollständig implantierbaren Infusionspumpe zur intrathekalen und epiduralen Infusion mit programmierbarem variablen Tagesprofil	86.4x.23↔	Radikale Exzision einer Hautläsion an Oberarm und Ellenbogen mit Transplantation oder Transposition von Haut
86.08.21↔	Ersetzen einer vollständig implantierbaren Infusionspumpe zur intrathekalen und epiduralen Infusion mit konstanter Flussrate (gasdruckbetrieben)	86.4x.24↔	Radikale Exzision einer Hautläsion des Unterarmes mit Transplantation oder Transposition von Haut
86.08.99↔	Ersetzen einer vollständig implantierbaren Infusionspumpe, sonstige	86.4x.25↔	Radikale Exzision einer Hautläsion der Hand mit Transplantation oder Transposition von Haut
86.21↔	Exzision von Pilonidalzyste oder Sinus pilonidalis	86.4x.26↔	Radikale Exzision einer Hautläsion an Brustwand und Rücken mit Transplantation oder Transposition von Haut
86.22.10‡↔	Großflächiges Débridement von Wunde, Infektion oder Verbrennung durch Exzision am Kopf (außer Lippe und Mund)	86.4x.27↔	Radikale Exzision einer Hautläsion an die Bauchregion mit Transplantation oder Transposition von Haut
86.22.17‡↔	Großflächiges Débridement von Wunde, Infektion oder Verbrennung durch Exzision an der Leisten- und Genitalregion	86.4x.28↔	Radikale Exzision einer Hautläsion der Leisten- und Genitalregion mit Transplantation oder Transposition von Haut
86.22.18‡↔	Großflächiges Débridement von Wunde, Infektion oder Verbrennung durch Exzision an der unteren Extremität	86.4x.29↔	Radikale Exzision einer Hautläsion anderer Lokalisation mit Transplantation oder Transposition von Haut
86.22.19‡↔	Großflächiges Débridement von Wunde, Infektion oder Verbrennung durch Exzision an anderer Lokalisation	86.4x.2a↔	Radikale Exzision einer Hautläsion am Gesäß mit Transplantation oder Transposition von Haut
86.22.20‡↔	Großflächiges Débridement von Wunde, Infektion oder Verbrennung durch Exzision mit Einlegen eines Medikamententrägers am Kopf (außer Lippe)	86.4x.2b↔	Radikale Exzision einer Hautläsion der unteren Extremität mit Transplantation oder Transposition von Haut
86.22.27‡↔	Großflächiges Débridement von Wunde, Infektion oder Verbrennung durch Exzision mit Einlegen eines Medikamententrägers an der Leisten- und Genitalregion	86.4x.99↔	Radikale Exzision einer Hautläsion, sonstige
86.22.28‡↔	Großflächiges Débridement von Wunde, Infektion oder Verbrennung durch Exzision mit Einlegen eines Medikamententrägers an der unteren Extremität	86.59.20‡↔	Sekundärnaht von Haut und Subkutangewebe anderer Lokalisation
86.22.29‡↔	Großflächiges Débridement von Wunde, Infektion oder Verbrennung durch Exzision mit Einlegen eines Medikamententrägers an anderer Lokalisation	86.60↔	Freies Hauttransplantat, n.n.bez.
86.22.40‡↔	Epifasziale Nekrosektomie oder tangentielle Exzision bei Verbrennungen und Verätzungen	86.61.00↔	Vollhauttransplantat an die Hand, n.n.bez.
86.22.90‡↔	Sonstiges Débridement von Wunde, Infektion oder Verbrennung durch Exzision am Kopf (außer Lippe und Mund)	86.61.10↔	Kleinflächiges Vollhauttransplantat an die Hand
86.22.97‡↔	Sonstiges Débridement von Wunde, Infektion oder Verbrennung durch Exzision an der Leisten- und Genitalregion	86.61.20↔	Großflächiges Vollhauttransplantat an die Hand
86.22.98‡↔	Sonstiges Débridement von Wunde, Infektion oder Verbrennung durch Exzision an der unteren Extremität	86.61.99↔	Vollhauttransplantat an die Hand, sonstige
86.27↔	Débridement an Nagel, Nagelbett oder Nagelfalz	86.62.00↔	Sonstiges Hauttransplantat an die Hand, n.n.bez.
86.3x.00‡↔	Sonstige lokale Exzision oder Destruktion von Läsion oder Gewebe von Haut und Subkutangewebe, n.n.bez.	86.62.10↔	Kleinflächiges Spalthauttransplantat an die Hand
86.3x.10‡↔	Lokale Exzision von Läsion oder Gewebe von Haut und Subkutangewebe	86.62.20↔	Großflächiges Spalthauttransplantat an die Hand
86.3x.20‡↔	Großflächige Destruktion von Läsion oder Gewebe von Haut und Subkutangewebe	86.62.99↔	Sonstiges Hauttransplantat an die Hand, sonstiges
86.3x.29‡↔	Sonstige Destruktion von Läsion oder Gewebe von Haut und Subkutangewebe	86.63.00↔	Vollhauttransplantat an andere Lokalisationen, n.n.bez.
86.3x.99‡↔	Sonstige lokale Exzision oder Destruktion von Läsion oder Gewebe von Haut und Subkutangewebe, sonstige	86.63.10↔	Kleinflächiges Vollhauttransplantat an den Kopf (außer Lippe und Mund)
86.4x.00↔	Radikale Exzision einer Hautläsion, n.n.bez.	86.63.11↔	Kleinflächiges Vollhauttransplantat an den Hals
86.4x.10↔	Radikale Exzision einer Hautläsion am Kopf mit histographischer Kontrolle	86.63.12↔	Kleinflächiges Vollhauttransplantat an Schulter und Oberarm
		86.63.13↔	Kleinflächiges Vollhauttransplantat an den Unterarm
		86.63.15↔	Kleinflächiges Vollhauttransplantat an Brustwand, Bauch und Rücken
		86.63.16↔	Kleinflächiges Vollhauttransplantat an die Leisten- und Genitalregion
		86.63.17↔	Kleinflächiges Vollhauttransplantat an das Gesäß
		86.63.18↔	Kleinflächiges Vollhauttransplantat an Oberschenkel und Unterschenkel
		86.63.19↔	Kleinflächiges Vollhauttransplantat an andere Lokalisation
		86.63.1a↔	Kleinflächiges Vollhauttransplantat an den Fuß
		86.63.20↔	Großflächiges Vollhauttransplantat an den Kopf (außer Lippe und Mund)
		86.63.21↔	Großflächiges Vollhauttransplantat an den Hals
		86.63.22↔	Großflächiges Vollhauttransplantat an Schulter und Oberarm
		86.63.23↔	Großflächiges Vollhauttransplantat an den Unterarm
		86.63.25↔	Großflächiges Vollhauttransplantat an Brustwand, Bauch und Rücken
		86.63.26↔	Großflächiges Vollhauttransplantat an die Leisten- und Genitalregion
		86.63.27↔	Großflächiges Vollhauttransplantat an das Gesäß

86.63.28↔ Großflächiges Vollhauttransplantat an Oberschenkel und Unterschenkel	86.67.15↔ Kleinflächiges temporäres Haut-Regenerationsgraft an Brustwand und Rücken
86.63.29↔ Großflächiges Vollhauttransplantat an andere Lokalisation	86.67.16↔ Kleinflächiges temporäres Haut-Regenerationsgraft an die Bauchregion
86.63.2a↔ Großflächiges Vollhauttransplantat an den Fuß	86.67.17↔ Kleinflächiges temporäres Haut-Regenerationsgraft an die untere Extremität
86.63.99↔ Vollhauttransplantat an andere Lokalisationen, sonstige	86.67.19↔ Kleinflächiges temporäres Haut-Regenerationsgraft an andere Lokalisation
86.65.00↔ Heterologe Hauttransplantation, n.n.bez.	86.67.20↔ Großflächiges temporäres Haut-Regenerationsgraft an den Kopf
86.65.10↔ Kleinflächige heterologe Hauttransplantation an den Kopf	86.67.21↔ Großflächiges temporäres Haut-Regenerationsgraft an den Hals
86.65.11↔ Kleinflächige heterologe Hauttransplantation an den Hals	86.67.22↔ Großflächiges temporäres Haut-Regenerationsgraft an Schulter und Oberarm
86.65.12↔ Kleinflächige heterologe Hauttransplantation an Schulter und Oberarm	86.67.23↔ Großflächiges temporäres Haut-Regenerationsgraft an den Unterarm
86.65.13↔ Kleinflächige heterologe Hauttransplantation an den Unterarm	86.67.24↔ Großflächiges temporäres Haut-Regenerationsgraft an die Hand
86.65.14↔ Kleinflächige heterologe Hauttransplantation an die Hand	86.67.25↔ Großflächiges temporäres Haut-Regenerationsgraft an Brustwand und Rücken
86.65.15↔ Kleinflächige heterologe Hauttransplantation an Brustwand und Rücken	86.67.26↔ Großflächiges temporäres Haut-Regenerationsgraft an die Bauchregion
86.65.16↔ Kleinflächige heterologe Hauttransplantation an die Bauchregion	86.67.27↔ Großflächiges temporäres Haut-Regenerationsgraft an die untere Extremität
86.65.17↔ Kleinflächige heterologe Hauttransplantation an die untere Extremität	86.67.29↔ Großflächiges temporäres Haut-Regenerationsgraft an andere Lokalisation
86.65.19↔ Kleinflächige heterologe Hauttransplantation an andere Lokalisation	86.67.30↔ Permanenter Hautersatz durch Epidermisersatzmaterial
86.65.20↔ Großflächige heterologe Hauttransplantation an den Kopf	86.67.31↔ Permanenter Hautersatz durch Dermisersatzmaterial
86.65.21↔ Großflächige heterologe Hauttransplantation an den Hals	86.67.99↔ Haut-Regenerationsgraft, sonstige
86.65.22↔ Großflächige heterologe Hauttransplantation an Schulter und Oberarm	86.69.10↔ Kleinflächige Spalthauttransplantation an den Kopf (außer Lippe und Mund)
86.65.23↔ Großflächige heterologe Hauttransplantation an den Unterarm	86.69.11↔ Kleinflächige Spalthauttransplantation an den Hals
86.65.24↔ Großflächige heterologe Hauttransplantation an die Hand	86.69.12↔ Kleinflächige Spalthauttransplantation an Schulter und Oberarm
86.65.25↔ Großflächige heterologe Hauttransplantation an Brustwand und Rücken	86.69.13↔ Kleinflächige Spalthauttransplantation an den Unterarm
86.65.26↔ Großflächige heterologe Hauttransplantation an Bauchregion	86.69.14↔ Kleinflächige Spalthauttransplantation an die Hand
86.65.27↔ Großflächige heterologe Hauttransplantation an die untere Extremität	86.69.15↔ Kleinflächige Spalthauttransplantation an Brustwand und Rücken
86.65.29↔ Großflächige heterologe Hauttransplantation an andere Lokalisation	86.69.16↔ Kleinflächige Spalthauttransplantation an der Bauchregion
86.65.30↔ Transplantation von Schweinehaut	86.69.17↔ Kleinflächige Spalthauttransplantation an die Leisten- und Genitalregion
86.65.40↔ Permanenter Hautersatz durch zweischichtiges Dermis-Epidermis-Ersatzmaterial	86.69.18↔ Kleinflächige Spalthauttransplantation an Oberschenkel und Unterschenkel
86.65.99↔ Heterologe Hauttransplantation, sonstige	86.69.19↔ Kleinflächige Spalthauttransplantation an andere Lokalisation
86.66.00↔ Homologe Hauttransplantation, n.n.bez.	86.69.1a↔ Kleinflächige Spalthauttransplantation an den Fuß
86.66.10↔ Kleinflächige homologe Hauttransplantation an den Kopf	86.69.20↔ Großflächige Spalthauttransplantation an den Kopf (außer Lippe und Mund)
86.66.11↔ Kleinflächige homologe Hauttransplantation an den Hals	86.69.21↔ Großflächige Spalthauttransplantation an den Hals
86.66.12↔ Kleinflächige homologe Hauttransplantation an Schulter und Oberarm	86.69.22↔ Großflächige Spalthauttransplantation an Schulter und Oberarm
86.66.13↔ Kleinflächige homologe Hauttransplantation an den Unterarm	86.69.23↔ Großflächige Spalthauttransplantation an den Unterarm
86.66.14↔ Kleinflächige homologe Hauttransplantation an die Hand	86.69.24↔ Großflächige Spalthauttransplantation an die Hand
86.66.15↔ Kleinflächige homologe Hauttransplantation an Brustwand und Rücken	86.69.25↔ Großflächige Spalthauttransplantation an Brustwand und Rücken
86.66.16↔ Kleinflächige homologe Hauttransplantation an die Bauchregion	86.69.26↔ Großflächige Spalthauttransplantation an die Bauchregion
86.66.17↔ Kleinflächige homologe Hauttransplantation an die untere Extremität	86.69.27↔ Großflächige Spalthauttransplantation an die Leisten- und Genitalregion
86.66.19↔ Kleinflächige homologe Hauttransplantation an andere Lokalisation	86.69.28↔ Großflächige Spalthauttransplantation an das Gesäß
86.66.20↔ Großflächige homologe Hauttransplantation an den Kopf	86.69.29↔ Großflächige Spalthauttransplantation an andere Lokalisation
86.66.21↔ Großflächige homologe Hauttransplantation an den Hals	86.69.2a↔ Großflächige Spalthauttransplantation an Oberschenkel und Unterschenkel
86.66.22↔ Großflächige homologe Hauttransplantation an Schulter und Oberarm	86.69.2b↔ Großflächige Spalthauttransplantation an den Fuß
86.66.23↔ Großflächige homologe Hauttransplantation an den Unterarm	86.70↔ Gestielte oder freie Lappen, n.n.bez.
86.66.24↔ Großflächige homologe Hauttransplantation an die Hand	86.71↔ Herauspräparieren und Vorbereiten von gestielten oder freien Lappen
86.66.25↔ Großflächige homologe Hauttransplantation an Brustwand und Rücken	86.72↔ Verschiebung eines gestielten Lappens
86.66.26↔ Großflächige homologe Hauttransplantation an die Bauchregion	86.73.00↔ Anbringen von gestieltem oder freiem Lappen an die Hand, n.n.bez.
86.66.27↔ Großflächige homologe Hauttransplantation an die untere Extremität	86.73.10↔ Kleinflächige Dehnungsplastik an die Hand
86.66.29↔ Großflächige homologe Hauttransplantation an andere Lokalisation	86.73.11↔ Kleinflächige Verschiebe-Rotationsplastik an die Hand
86.66.99↔ Homologe Hauttransplantation, sonstige	86.73.12↔ Kleinflächige Transpositionsplastik an die Hand
86.67.00↔ Haut-Regenerationsgraft, n.n.bez.	86.73.13↔ Kleinflächige Insellappenplastik an die Hand
86.67.10↔ Kleinflächiges temporäres Haut-Regenerationsgraft an den Kopf	86.73.14↔ Kleinflächige Z-Plastik an die Hand
86.67.11↔ Kleinflächiges temporäres Haut-Regenerationsgraft an den Hals	86.73.20↔ Großflächige Dehnungsplastik an die Hand
86.67.12↔ Kleinflächiges temporäres Haut-Regenerationsgraft an Schulter und Oberarm	86.73.21↔ Großflächige Verschiebe-Rotationsplastik an die Hand
86.67.13↔ Kleinflächiges temporäres Haut-Regenerationsgraft an den Unterarm	86.73.22↔ Großflächige Transpositionsplastik an die Hand
86.67.14↔ Kleinflächiges temporäres Haut-Regenerationsgraft an die Hand	86.73.23↔ Großflächige Insellappenplastik an die Hand

86.73.24↔	Großflächige Z-Plastik an die Hand	86.74.52↔	Kleinflächige Z-Plastik an Schulter und Oberarm
86.73.29↔	Sonstige lokale Lappenplastik an die Hand	86.74.53↔	Kleinflächige Z-Plastik am Unterarm
86.73.30↔	Anbringen von freiem Lappen mit mikrovaskulärer Anastomosierung an die Hand	86.74.54↔	Kleinflächige Z-Plastik an Brustwand und Rücken
86.73.40↔	Anbringen von gestieltem regionalem oder gestieltem Fernlappen an die Hand	86.74.55↔	Kleinflächige Z-Plastik an der Bauchregion
86.73.80↔	Kombinierte plastische Eingriffe an Haut und Unterhaut der Hand	86.74.56↔	Kleinflächige Z-Plastik an der Leisten- und Genitalregion
86.73.99↔	Anbringen von gestielten oder freien Lappen an die Hand, sonstige	86.74.57↔	Kleinflächige Z-Plastik am Gesäß
86.74.00↔	Anbringen von gestieltem oder freiem Lappen an andere Lokalisationen, n.n.bez.	86.74.58↔	Kleinflächige Z-Plastik an Oberschenkel und Unterschenkel
86.74.10↔	Kleinflächige Dehnungsplastik am Kopf (außer Lippe und Mund)	86.74.59↔	Kleinflächige Z-Plastik, an andere Lokalisationen
86.74.11↔	Kleinflächige Dehnungsplastik am Hals	86.74.5a↔	Kleinflächige Z-Plastik am Fuß
86.74.12↔	Kleinflächige Dehnungsplastik an Schulter und Oberarm	86.74.99↔	Anbringen von gestieltem oder freiem Lappen an andere Lokalisationen, sonstige
86.74.13↔	Kleinflächige Dehnungsplastik am Unterarm	86.75.00↔	Revision von gestieltem oder freiem Lappen, n.n.bez.
86.74.14↔	Kleinflächige Dehnungsplastik an Brustwand und Rücken	86.75.10↔	Revision von gestieltem oder freiem Lappen oder freiem Hauttransplantat des Kopfes
86.74.15↔	Kleinflächige Dehnungsplastik an der Bauchregion	86.75.11↔	Revision von gestieltem oder freiem Lappen oder freiem Hauttransplantat des Halses
86.74.16↔	Kleinflächige Dehnungsplastik an der Leisten- und Genitalregion	86.75.12↔	Revision von gestieltem oder freiem Lappen oder freiem Hauttransplantat von Schulter und Oberarm
86.74.17↔	Kleinflächige Dehnungsplastik am Gesäß	86.75.13↔	Revision von gestieltem oder freiem Lappen oder freiem Hauttransplantat des Unterarmes
86.74.18↔	Kleinflächige Dehnungsplastik an Oberschenkel und Unterschenkel	86.75.14↔	Revision von gestieltem oder freiem Lappen oder freiem Hauttransplantat der Hand
86.74.19↔	Kleinflächige Dehnungsplastik, an andere Lokalisationen	86.75.15↔	Revision von gestieltem oder freiem Lappen oder freiem Hauttransplantat der Brustwand und Rücken
86.74.1a↔	Kleinflächige Dehnungsplastik am Fuß	86.75.16↔	Revision von gestieltem oder freiem Lappen oder freiem Hauttransplantat der Bauchregion
86.74.20↔	Kleinflächige Verschiebe-Rotationsplastik am Kopf (außer Lippe und Mund)	86.75.17↔	Revision von gestieltem oder freiem Lappen oder freiem Hauttransplantat der unteren Extremität
86.74.21↔	Kleinflächige Verschiebe-Rotationsplastik am Hals	86.75.19↔	Revision von gestieltem oder freiem Lappen oder freiem Hauttransplantat anderer Lokalisation
86.74.22↔	Kleinflächige Verschiebe-Rotationsplastik an Schulter und Oberarm	86.75.99↔	Revision von gestieltem oder freiem Lappen, sonstige
86.74.23↔	Kleinflächige Verschiebe-Rotationsplastik am Unterarm	86.76.00↔	Anbringen von gestieltem oder freiem Lappen an andere Lokalisationen, großflächig, n.n.bez.
86.74.25↔	Kleinflächige Verschiebe-Rotationsplastik an Brustwand und Rücken	86.76.10↔	Großflächige Dehnungsplastik am Kopf (außer Lippe und Mund)
86.74.26↔	Kleinflächige Verschiebe-Rotationsplastik an der Bauchregion	86.76.11↔	Großflächige Dehnungsplastik am Hals
86.74.27↔	Kleinflächige Verschiebe-Rotationsplastik an der Leisten- und Genitalregion	86.76.12↔	Großflächige Dehnungsplastik an Schulter und Oberarm
86.74.28↔	Kleinflächige Verschiebe-Rotationsplastik am Gesäß	86.76.13↔	Großflächige Dehnungsplastik am Unterarm
86.74.29↔	Kleinflächige Verschiebe-Rotationsplastik, an andere Lokalisationen	86.76.14↔	Großflächige Dehnungsplastik an Brustwand und Rücken
86.74.2a↔	Kleinflächige Verschiebe-Rotationsplastik an Oberschenkel und Unterschenkel	86.76.15↔	Großflächige Dehnungsplastik an der Bauchregion
86.74.2b↔	Kleinflächige Verschiebe-Rotationsplastik am Fuß	86.76.16↔	Großflächige Dehnungsplastik an der Leisten- und Genitalregion
86.74.30↔	Kleinflächige Transpositionsplastik am Kopf (außer Lippe und Mund)	86.76.17↔	Großflächige Dehnungsplastik am Gesäß
86.74.31↔	Kleinflächige Transpositionsplastik am Hals	86.76.19↔	Großflächige Dehnungsplastik, an andere Lokalisationen
86.74.32↔	Kleinflächige Transpositionsplastik an Schulter und Oberarm	86.76.1a↔	Großflächige Dehnungsplastik an Oberschenkel und Unterschenkel
86.74.33↔	Kleinflächige Transpositionsplastik am Unterarm	86.76.1b↔	Großflächige Dehnungsplastik am Fuß
86.74.34↔	Kleinflächige Transpositionsplastik an Brustwand und Rücken	86.76.20↔	Großflächige Verschiebe-Rotationsplastik am Kopf (außer Lippe und Mund)
86.74.35↔	Kleinflächige Transpositionsplastik an der Bauchregion	86.76.21↔	Großflächige Verschiebe-Rotationsplastik am Hals
86.74.36↔	Kleinflächige Transpositionsplastik an der Leisten- und Genitalregion	86.76.22↔	Großflächige Verschiebe-Rotationsplastik an Schulter und Oberarm
86.74.37↔	Kleinflächige Transpositionsplastik am Gesäß	86.76.23↔	Großflächige Verschiebe-Rotationsplastik am Unterarm
86.74.38↔	Kleinflächige Transpositionsplastik an Oberschenkel und Unterschenkel	86.76.24↔	Großflächige Verschiebe-Rotationsplastik an Brustwand und Rücken
86.74.39↔	Kleinflächige Transpositionsplastik, an andere Lokalisationen	86.76.25↔	Großflächige Verschiebe-Rotationsplastik an der Bauchregion
86.74.3a↔	Kleinflächige Transpositionsplastik am Fuß	86.76.26↔	Großflächige Verschiebe-Rotationsplastik an der Leisten- und Genitalregion
86.74.40↔	Kleinflächige Insellappenplastik am Kopf (außer Lippe und Mund)	86.76.27↔	Großflächige Verschiebe-Rotationsplastik am Gesäß
86.74.41↔	Kleinflächige Insellappenplastik am Hals	86.76.28↔	Großflächige Verschiebe-Rotationsplastik an Oberschenkel und Unterschenkel
86.74.42↔	Kleinflächige Insellappenplastik an Schulter und Oberarm	86.76.29↔	Großflächige Verschiebe-Rotationsplastik an andere Lokalisation
86.74.43↔	Kleinflächige Insellappenplastik am Unterarm	86.76.2a↔	Großflächige Verschiebe-Rotationsplastik am Fuß
86.74.44↔	Kleinflächige Insellappenplastik an Brustwand und Rücken	86.76.30↔	Großflächige Transpositionsplastik am Kopf (außer Lippe und Mund)
86.74.45↔	Kleinflächige Insellappenplastik an der Bauchregion	86.76.31↔	Großflächige Transpositionsplastik am Hals
86.74.46↔	Kleinflächige Insellappenplastik an der Leisten- und Genitalregion	86.76.32↔	Großflächige Transpositionsplastik an Schulter und Oberarm
86.74.47↔	Kleinflächige Insellappenplastik am Gesäß	86.76.33↔	Großflächige Transpositionsplastik am Unterarm
86.74.48↔	Kleinflächige Insellappenplastik an Oberschenkel und Unterschenkel	86.76.34↔	Großflächige Transpositionsplastik an Brustwand und Rücken
86.74.49↔	Kleinflächige Insellappenplastik, an andere Lokalisationen	86.76.35↔	Großflächige Transpositionsplastik an der Bauchregion
86.74.4a↔	Kleinflächige Insellappenplastik am Fuß	86.76.36↔	Großflächige Transpositionsplastik an der Leisten- und Genitalregion
86.74.50↔	Kleinflächige Z-Plastik am Kopf (außer Lippe und Mund)	86.76.37↔	Großflächige Transpositionsplastik am Gesäß
86.74.51↔	Kleinflächige Z-Plastik am Hals		

86.76.38↔	Großflächige Transpositionsplastik an Oberschenkel und Unterschenkel	86.78.22↔	Anbringen von gestieltem regionalem Lappen oder gestieltem Fernlappen an Schulter und Oberarm
86.76.39↔	Großflächige Transpositionsplastik an andere Lokalisation	86.78.23↔	Anbringen von gestieltem regionalem Lappen oder gestieltem Fernlappen am Unterarm
86.76.3a↔	Großflächige Transpositionsplastik am Fuß	86.78.24↔	Anbringen von gestieltem regionalem Lappen oder gestieltem Fernlappen an Brustwand und Rücken
86.76.40↔	Großflächige Insellappenplastik am Kopf (außer Lippe und Mund)	86.78.25↔	Anbringen von gestieltem regionalem Lappen oder gestieltem Fernlappen an die Bauchregion
86.76.41↔	Großflächige Insellappenplastik am Hals	86.78.26↔	Anbringen von gestieltem regionalem Lappen oder gestieltem Fernlappen an der Leisten- und Genitalregion
86.76.42↔	Großflächige Insellappenplastik an Schulter und Oberarm	86.78.27↔	Anbringen von gestieltem regionalem Lappen oder gestieltem Fernlappen am Gesäß
86.76.43↔	Großflächige Insellappenplastik am Unterarm	86.78.28↔	Anbringen von gestieltem regionalem Lappen oder gestieltem Fernlappen an der unteren Extremität
86.76.44↔	Großflächige Insellappenplastik an Brustwand und Rücken	86.78.29↔	Anbringen von gestieltem regionalem Lappen oder gestieltem Fernlappen an andere Lokalisation
86.76.45↔	Großflächige Insellappenplastik an der Bauchregion	86.78.30↔	Kombinierte plastische Eingriffe an Haut und Unterhaut des Kopfes (außer Lippe und Mund)
86.76.46↔	Großflächige Insellappenplastik an der Leisten- und Genitalregion	86.78.31↔	Kombinierte plastische Eingriffe an Haut und Unterhaut des Halses
86.76.47↔	Großflächige Insellappenplastik am Gesäß	86.78.32↔	Kombinierte plastische Eingriffe an Haut und Unterhaut von Schulter und Oberarm
86.76.48↔	Großflächige Insellappenplastik an Oberschenkel und Unterschenkel	86.78.33↔	Kombinierte plastische Eingriffe an Haut und Unterhaut des Unterarmes
86.76.49↔	Großflächige Insellappenplastik, an andere Lokalisationen	86.78.34↔	Kombinierte plastische Eingriffe an Haut und Unterhaut von Brustwand und Rücken
86.76.4a↔	Großflächige Insellappenplastik am Fuß	86.78.35↔	Kombinierte plastische Eingriffe an Haut und Unterhaut von Bauchregion
86.76.50↔	Großflächige Z-Plastik am Kopf (außer Lippe und Mund)	86.78.36↔	Kombinierte plastische Eingriffe an Haut und Unterhaut der Leisten- und Genitalregion
86.76.51↔	Großflächige Z-Plastik am Hals	86.78.37↔	Kombinierte plastische Eingriffe an Haut und Unterhaut des Gesäßes
86.76.52↔	Großflächige Z-Plastik an Schulter und Oberarm	86.78.38↔	Kombinierte plastische Eingriffe an Haut und Unterhaut der unteren Extremität
86.76.53↔	Großflächige Z-Plastik am Unterarm	86.78.39↔	Kombinierte plastische Eingriffe an Haut und Unterhaut anderer Lokalisation
86.76.54↔	Großflächige Z-Plastik an Brustwand und Rücken	86.78.40↔	Anbringen von sonstigem gestielten oder freien Lappen am Kopf (außer Lippe und Mund)
86.76.55↔	Großflächige Z-Plastik an der Bauchregion	86.78.41↔	Anbringen von sonstigem gestielten oder freien Lappen am Hals
86.76.56↔	Großflächige Z-Plastik an der Leisten- und Genitalregion	86.78.42↔	Anbringen von sonstigem gestielten oder freien Lappen an Schulter und Oberarm
86.76.57↔	Großflächige Z-Plastik am Gesäß	86.78.43↔	Anbringen von sonstigem gestielten oder freien Lappen am Unterarm
86.76.58↔	Großflächige Z-Plastik an Oberschenkel und Unterschenkel	86.78.44↔	Anbringen von sonstigem gestielten oder freien Lappen an Brustwand und Rücken
86.76.59↔	Großflächige Z-Plastik an andere Lokalisationen	86.78.45↔	Anbringen von sonstigem gestielten oder freien Lappen an die Bauchregion
86.76.5a↔	Großflächige Z-Plastik am Fuß	86.78.46↔	Anbringen von sonstigem gestielten oder freien Lappen an der Leisten- und Genitalregion
86.76.99↔	Anbringen von gestieltem oder freiem Lappen an andere Lokalisationen, großflächig, sonstige	86.78.47↔	Anbringen von sonstigem gestielten oder freien Lappen am Gesäß
86.77.00↔	Anbringen von sonstiger lokaler Lappenplastik, n.n.bez.	86.78.48↔	Anbringen von sonstigem gestielten oder freien Lappen an der unteren Extremität
86.77.10↔	Sonstige lokale Lappenplastik am Kopf (außer Lippe und Mund)	86.78.49↔	Anbringen von sonstigem gestielten oder freien Lappen an andere Lokalisation
86.77.11↔	Sonstige lokale Lappenplastik am Hals	86.78.99↔	Sonstige Lappenplastiken, sonstige
86.77.12↔	Sonstige lokale Lappenplastik an Schulter und Oberarm	86.81↔	Straffungsoperation am Gesicht
86.77.13↔	Sonstige lokale Lappenplastik am Unterarm	86.82↔	Rhytidektomie am Gesicht
86.77.14↔	Sonstige lokale Lappenplastik an Brustwand und Rücken	86.83.00↔	Gewebereduktionsplastik, n.n.bez.
86.77.15↔	Sonstige lokale Lappenplastik an der Bauchregion	86.83.13↔	Gewebereduktionsplastik an Unterarm
86.77.16↔	Sonstige lokale Lappenplastik an der Leisten- und Genitalregion	86.83.14↔	Gewebereduktionsplastik an Hand
86.77.17↔	Sonstige lokale Lappenplastik am Gesäß	86.83.15↔	Gewebereduktionsplastik an der Bauchregion
86.77.18↔	Sonstige lokale Lappenplastik an Oberschenkel und Unterschenkel	86.83.16↔	Gewebereduktionsplastik an der Leisten- und Genitalregion oder am Gesäß
86.77.19↔	Sonstige lokale Lappenplastik, an andere Lokalisationen	86.83.17↔	Gewebereduktionsplastik an der unteren Extremität
86.77.1a↔	Sonstige lokale Lappenplastik am Fuß	86.83.19↔	Gewebereduktionsplastik an anderer Lokalisation
86.77.99↔	Anbringen von sonstiger lokaler Lappenplastik, sonstige	86.83.99↔	Gewebereduktionsplastik, sonstige
86.78.00↔	Sonstige Lappenplastiken, n.n.bez.	86.84.10↔	Korrektur einer Narbenkontraktur oder Bride am Kopf
86.78.10↔	Anbringen von freiem Lappen mit mikrovasculärer Anastomosierung am Kopf (außer Lippe und Mund)	86.84.13↔	Korrektur einer Narbenkontraktur oder Bride an Unterarm
86.78.11↔	Anbringen von freiem Lappen mit mikrovasculärer Anastomosierung am Hals	86.84.14↔	Korrektur einer Narbenkontraktur oder Bride an der Hand
86.78.12↔	Anbringen von freiem Lappen mit mikrovasculärer Anastomosierung an Schulter und Oberarm	86.84.17↔	Korrektur einer Narbenkontraktur oder Bride an der Leisten- und Genitalregion oder am Gesäß
86.78.13↔	Anbringen von freiem Lappen mit mikrovasculärer Anastomosierung am Unterarm		
86.78.14↔	Anbringen von freiem Lappen mit mikrovasculärer Anastomosierung an Brustwand und Rücken		
86.78.15↔	Anbringen von freiem Lappen mit mikrovasculärer Anastomosierung an Bauchregion		
86.78.16↔	Anbringen von freiem Lappen mit mikrovasculärer Anastomosierung an der Leisten- und Genitalregion		
86.78.17↔	Anbringen von freiem Lappen mit mikrovasculärer Anastomosierung am Gesäß		
86.78.18↔	Anbringen von freiem Lappen mit mikrovasculärer Anastomosierung an der unteren Extremität		
86.78.19↔	Anbringen von freiem Lappen mit mikrovasculärer Anastomosierung an andere Lokalisation		
86.78.20↔	Anbringen von gestieltem regionalem Lappen oder gestieltem Fernlappen am Kopf (außer Lippe und Mund)		
86.78.21↔	Anbringen von gestieltem regionalem Lappen oder gestieltem Fernlappen am Hals		

86.84.18↔	Korrektur einer Narbenkontraktur oder Bride an der unteren Extremität	86.88.39↔	Großflächige Weichteildeckung durch kultivierte Keratinozyten an anderer Lokalisation
86.84.19↔	Korrektur einer Narbenkontraktur oder Bride an anderer Lokalisation	86.88.40↔	Großflächige temporäre Weichteildeckung durch Kombination mehrerer Verfahren an anderen Teilen des Kopfes
86.85.00↔	Korrektur einer Syndaktylie, n.n.bez.	86.88.41↔	Großflächige temporäre Weichteildeckung durch Kombination mehrerer Verfahren am Hals
86.85.30↔	Trennung einer kompletten Syndaktylie mit Verschiebeplastik, Kuppenplastik oder Seitenbandrekonstruktion, der Hand	86.88.42↔	Großflächige temporäre Weichteildeckung durch Kombination mehrerer Verfahren an Schulter und Oberarm
86.85.40↔	Trennung einer kompletten Syndaktylie mit Verschiebeplastik, Kuppenplastik oder Seitenbandrekonstruktion, des Fusses	86.88.43↔	Großflächige temporäre Weichteildeckung durch Kombination mehrerer Verfahren am Unterarm
86.85.50↔	Resektion gedoppelter Anteile bei Syndaktylie oder Polydaktylie mit Gelenkrekonstruktion, der Hand	86.88.44↔	Großflächige temporäre Weichteildeckung durch Kombination mehrerer Verfahren an der Hand
86.85.60↔	Resektion gedoppelter Anteile bei Syndaktylie oder Polydaktylie mit Gelenkrekonstruktion, des Fusses	86.88.45↔	Großflächige temporäre Weichteildeckung durch Kombination mehrerer Verfahren an Brustwand und Rücken
86.85.70↔	Korrektur einer Polysyndaktylie durch Fusion gedoppelter Anteile, der Hand	86.88.46↔	Großflächige temporäre Weichteildeckung durch Kombination mehrerer Verfahren an der Bauchregion
86.85.80↔	Korrektur einer Polysyndaktylie durch Fusion gedoppelter Anteile, des Fusses	86.88.47↔	Großflächige temporäre Weichteildeckung durch Kombination mehrerer Verfahren an der unteren Extremität
86.85.99↔	Korrektur einer Syndaktylie, sonstige	86.88.49↔	Großflächige temporäre Weichteildeckung durch Kombination mehrerer Verfahren an anderer Lokalisation
86.86↔	Onychoplastik	86.88.50↔	Anlage oder Wechsel eines Systems zur Vakuumversiegelung, tiefreichend, an Knochen und Gelenken der Extremitäten
86.88.00↔	Sonstige (temporäre) Weichteildeckung, n.n.bez.	86.88.51↔	Anlage oder Wechsel eines Systems zur Vakuumversiegelung, tiefreichend, an Thorax, Mediastinum und Sternum
86.88.10↔	Kleinflächige Weichteildeckung durch kultivierte Keratinozyten am Kopf	86.88.52↔	Anlage oder Wechsel eines Systems zur Vakuumversiegelung, am offenen Abdomen
86.88.11↔	Kleinflächige Weichteildeckung durch kultivierte Keratinozyten am Hals	86.88.53↔	Anlage oder Wechsel eines Systems zur Vakuumversiegelung, endorektal
86.88.12↔	Kleinflächige Weichteildeckung durch kultivierte Keratinozyten an Schulter und Oberarm	86.88.59↔	Anlage oder Wechsel eines Systems zur Vakuumversiegelung, an Haut und Unterhaut oder sonstigen Lokalisationen
86.88.13↔	Kleinflächige Weichteildeckung durch kultivierte Keratinozyten am Unterarm	86.88.90↔	Sonstige temporäre Weichteildeckung am Kopf
86.88.14↔	Kleinflächige Weichteildeckung durch kultivierte Keratinozyten an der Hand	86.88.91↔	Sonstige temporäre Weichteildeckung am Hals
86.88.15↔	Kleinflächige Weichteildeckung durch kultivierte Keratinozyten am Brustwand und Rücken	86.88.92↔	Sonstige temporäre Weichteildeckung an Schulter und Oberarm
86.88.16↔	Kleinflächige Weichteildeckung durch kultivierte Keratinozyten an der Bauchregion	86.88.93↔	Sonstige temporäre Weichteildeckung am Unterarm
86.88.17↔	Kleinflächige Weichteildeckung durch kultivierte Keratinozyten an der unteren Extremität	86.88.94↔	Sonstige temporäre Weichteildeckung an der Hand
86.88.19↔	Kleinflächige Weichteildeckung durch kultivierte Keratinozyten an anderer Lokalisation	86.88.95↔	Sonstige temporäre Weichteildeckung an Brustwand und Rücken
86.88.20↔	Kleinflächige temporäre Weichteildeckung durch Kombination mehrerer Verfahren am Kopf	86.88.96↔	Sonstige temporäre Weichteildeckung an der Bauchregion
86.88.21↔	Kleinflächige temporäre Weichteildeckung durch Kombination mehrerer Verfahren am Hals	86.88.97↔	Sonstige temporäre Weichteildeckung an der unteren Extremität
86.88.22↔	Kleinflächige temporäre Weichteildeckung durch Kombination mehrerer Verfahren an Schulter und Oberarm	86.88.99↔	Sonstige temporäre Weichteildeckung, sonstige
86.88.23↔	Kleinflächige temporäre Weichteildeckung durch Kombination mehrerer Verfahren am Unterarm	86.89.00↔	Sonstige plastische Rekonstruktion an Haut und Subkutangewebe, n.n.bez.
86.88.24↔	Kleinflächige temporäre Weichteildeckung durch Kombination mehrerer Verfahren an der Hand	86.89.10↔	Lappenstieldurchtrennung nach Hautplastik am Kopf
86.88.25↔	Kleinflächige temporäre Weichteildeckung durch Kombination mehrerer Verfahren an Brustwand und Rücken	86.89.11↔	Lappenstieldurchtrennung nach Hautplastik am Hals
86.88.26↔	Kleinflächige temporäre Weichteildeckung durch Kombination mehrerer Verfahren an der Bauchregion	86.89.12↔	Lappenstieldurchtrennung nach Hautplastik an Schulter und Axilla
86.88.27↔	Kleinflächige temporäre Weichteildeckung durch Kombination mehrerer Verfahren an der unteren Extremität	86.89.13↔	Lappenstieldurchtrennung nach Hautplastik an Oberarm und Ellenbogen
86.88.29↔	Kleinflächige temporäre Weichteildeckung durch Kombination mehrerer Verfahren an anderer Lokalisation	86.89.14↔	Lappenstieldurchtrennung nach Hautplastik am Unterarm
86.88.30↔	Großflächige Weichteildeckung durch kultivierte Keratinozyten an anderen Teilen des Kopfes	86.89.15↔	Lappenstieldurchtrennung nach Hautplastik an der Hand
86.88.31↔	Großflächige Weichteildeckung durch kultivierte Keratinozyten am Hals	86.89.16↔	Lappenstieldurchtrennung nach Hautplastik an Brustwand, Bauch und Rücken
86.88.32↔	Großflächige Weichteildeckung durch kultivierte Keratinozyten an Schulter und Oberarm	86.89.17↔	Lappenstieldurchtrennung nach Hautplastik an der Leisten- und Genitalregion
86.88.33↔	Großflächige Weichteildeckung durch kultivierte Keratinozyten am Unterarm	86.89.18↔	Lappenstieldurchtrennung nach Hautplastik am Gesäß
86.88.34↔	Großflächige Weichteildeckung durch kultivierte Keratinozyten an der Hand	86.89.19↔	Lappenstieldurchtrennung nach Hautplastik an anderer Lokalisation
86.88.35↔	Großflächige Weichteildeckung durch kultivierte Keratinozyten an Brustwand und Rücken	86.89.1a↔	Lappenstieldurchtrennung nach Hautplastik an Oberschenkel und Knie
86.88.36↔	Großflächige Weichteildeckung durch kultivierte Keratinozyten an der Bauchregion	86.89.1b↔	Lappenstieldurchtrennung nach Hautplastik an Unterschenkel und Fuß
86.88.37↔	Großflächige Weichteildeckung durch kultivierte Keratinozyten an der unteren Extremität	86.89.80↔	Revision einer Hautplastik am Kopf
		86.89.84↔	Revision einer Hautplastik am Unterarm
		86.89.85↔	Revision einer Hautplastik an der Hand
		86.89.87↔	Revision einer Hautplastik an der Leisten- und Genitalregion und am Gesäß
		86.89.88↔	Revision einer Hautplastik an der unteren Extremität
		86.89.89↔	Revision einer Hautplastik an anderer Lokalisation
		86.89.99↔	Sonstige plastische Rekonstruktion an Haut und Subkutangewebe, sonstige
		86.91↔	Exzision von Haut zur Transplantation
		86.93.00↔	Einsetzen eines Gewebeexpanders, n.n.bez.

86.93.10↔	Einsetzen eines Gewebeexpanders am Kopf	88.43†↔	Arteriographie der Pulmonalarterien
86.93.11↔	Einsetzen eines Gewebeexpanders am Hals	88.50†↔	Angiokardiographie, n.n.bez.
86.93.12↔	Einsetzen eines Gewebeexpanders an Schulter und Oberarm	88.51†↔	Angiokardiographie der Vv. cavae
86.93.13↔	Einsetzen eines Gewebeexpanders am Unterarm	88.52†↔	Angiokardiographie von Strukturen des rechten Herzens
86.93.14↔	Einsetzen eines Gewebeexpanders an der Hand	88.53†↔	Angiokardiographie von Strukturen des linken Herzens
86.93.15↔	Einsetzen eines Gewebeexpanders an Brustwand und Rücken	88.54†↔	Kombinierte Angiokardiographie des rechten und linken Herzens
86.93.16↔	Einsetzen eines Gewebeexpanders an der Bauchregion	88.55†↔	Koronare Arteriographie mit einem einzigen Katheter
86.93.18↔	Einsetzen eines Gewebeexpanders an der unteren Extremität	88.56†↔	Koronare Arteriographie mit zwei Kathetern
86.93.99↔	Einsetzen eines Gewebeexpanders, sonstige	88.57†↔	Sonstige und nicht näher bezeichnete koronare Arteriographie
86.94.00↔	Einsetzen oder Ersetzen von Pulsgenerator eines Neurostimulators, Einzelelektrodensystem, nicht spezifiziert ob aufladbar, n.n.bez.	89.07.12†↔	Vollständige Evaluation, ohne Aufnahme eines Patienten auf eine Warteliste zur Lungentransplantation
86.94.10↔	Einsetzen von Pulsgenerator eines intrakraniellen Neurostimulators, Einzelelektrodensystem, nicht wiederaufladbar	89.07.13†↔	Vollständige Evaluation, ohne Aufnahme eines Patienten auf eine Warteliste zur Herz-Lungen-Transplantation
86.94.11↔	Einsetzen von Pulsgenerator eines epiduralen Neurostimulators, Einzelelektrodensystem, nicht wiederaufladbar	89.07.14†↔	Vollständige Evaluation, ohne Aufnahme eines Patienten auf eine Warteliste zur Lebertransplantation
86.94.12↔	Einsetzen von Pulsgenerator eines peripheren Neurostimulators, Einzelelektrodensystem, nicht wiederaufladbar	89.07.32†↔	Vollständige Evaluation, mit Aufnahme eines Patienten auf eine Warteliste zur Lungentransplantation
86.94.20↔	Ersetzen von Pulsgenerator eines intrakraniellen Neurostimulators, Einzelelektrodensystem, nicht wiederaufladbar	89.07.33†↔	Vollständige Evaluation, mit Aufnahme eines Patienten auf eine Warteliste zur Herz-Lungen-Transplantation
86.94.21↔	Ersetzen von Pulsgenerator eines epiduralen Neurostimulators, Einzelelektrodensystem, nicht wiederaufladbar	89.07.34†↔	Vollständige Evaluation, mit Aufnahme eines Patienten auf eine Warteliste zur Lebertransplantation
86.94.22↔	Ersetzen von Pulsgenerator eines peripheren Neurostimulators, Einzelelektrodensystem, nicht wiederaufladbar	89.07.42†↔	Re-Evaluation, mit Aufnahme oder Verbleib eines Patienten auf eine(r) Warteliste zur Lungentransplantation
86.94.99↔	Einsetzen oder Ersetzen von Pulsgenerator eines Neurostimulators, Einzelelektrodensystem, nicht spezifiziert ob aufladbar, sonstige	89.07.43†↔	Re-Evaluation, mit Aufnahme oder Verbleib eines Patienten auf eine(r) Warteliste zur Herz-Lungen-Transplantation
86.95.00↔	Einsetzen oder Ersetzen von Pulsgenerator eines Neurostimulators, Mehrelektrodensystem, nicht spezifiziert ob aufladbar, n.n.bez.	89.07.53†↔	Re-Evaluation, mit Herausnahme eines Patienten aus einer Warteliste zur Lungentransplantation
86.95.10↔	Einsetzen von Pulsgenerator eines intrakraniellen Neurostimulators, Mehrelektrodensystem, nicht wiederaufladbar	89.07.54†↔	Re-Evaluation, mit Herausnahme eines Patienten aus einer Warteliste zur Herz-Lungen-Transplantation
86.95.11↔	Einsetzen von Pulsgenerator eines epiduralen Neurostimulators, Mehrelektrodensystem, nicht wiederaufladbar	89.14.11†↔	Schlaf-Elektroenzephalographie
86.95.12↔	Einsetzen von Pulsgenerator eines peripheren Neurostimulators, Mehrelektrodensystem, nicht wiederaufladbar	89.14.12†↔	Langzeit-Elektroenzephalographie, Dauer mehr als 12 Stunden
86.95.20↔	Ersetzen von Pulsgenerator eines intrakraniellen Neurostimulators, Mehrelektrodensystem, nicht wiederaufladbar	89.17.10†↔	Polysomnographie
86.95.21↔	Ersetzen von Pulsgenerator eines epiduralen Neurostimulators, Mehrelektrodensystem, nicht wiederaufladbar	89.17.11†↔	Kardiorespiratorische Polygraphie
86.95.22↔	Ersetzen von Pulsgenerator eines peripheren Neurostimulators, Mehrelektrodensystem, nicht wiederaufladbar	89.19.00†↔	Video- und radiotelemetriertes elektroenzephalographisches Monitoring, n.n.bez.
86.95.99↔	Einsetzen oder Ersetzen von Pulsgenerator eines Neurostimulators, Mehrelektrodensystem, nicht spezifiziert ob aufladbar, sonstige	89.19.10†↔	Intensive nichtinvasive Video-EEG-Intensivdiagnostik
86.96.00↔	Einsetzen oder Ersetzen von sonstigem Pulsgenerator eines Neurostimulators, n.n.bez.	89.19.20†↔	Invasive Video-EEG-Intensivdiagnostik bei Epilepsie
86.96.10↔	Einsetzen von Pulsgenerator zur Vorderwurzelstimulation	89.19.30†↔	Video- und radiotelemetriertes elektroenzephalographisches Monitoring mit permanenter Überwachung
86.96.11↔	Einsetzen von Pulsgenerator zur Vagusnervstimulation	89.19.40†↔	Video- und radiotelemetrisches elektroenzephalographisches Monitoring, polygraphisches Nachtschlaf-EEG
86.96.20↔	Ersetzen von Pulsgenerator zur Vorderwurzelstimulation	89.19.99†↔	Video- und radiotelemetriertes elektroenzephalographisches Monitoring, sonstige
86.96.21↔	Ersetzen von Pulsgenerator zur Vagusnervstimulation	89.49†↔	Kontrolle eines implantierbaren automatischen Kardioverter/Defibrillator-Systems (AICD)
86.96.99↔	Einsetzen oder Ersetzen von sonstigem Pulsgenerator eines Neurostimulators, sonstige	92.05.00†↔	Kardiovaskuläre und hämatopoetische Szintigraphie und Radioisotopenfunktionsstudie, n.n.bez.
86.97↔	Einsetzen oder Ersetzen von aufladbarem Pulsgenerator eines Neurostimulators, Einzelelektrodensystem	92.05.09†↔	Kardiovaskuläre und hämatopoetische Szintigraphie und Radioisotopenfunktionsstudie, sonstige
86.98.00↔	Einsetzen oder Ersetzen von aufladbarem Pulsgenerator eines Neurostimulators, Mehrelektrodensystem, n.n.bez.	92.05.10†↔	Myokardperfusionsszintigraphie, n.n.bez.
86.98.10↔	Einsetzen von aufladbarem Pulsgenerator eines intrakraniellen Neurostimulators, Mehrelektrodensystem	92.05.11†↔	Myokardperfusionsszintigraphie in Ruhe
86.98.11↔	Einsetzen von aufladbarem Pulsgenerator eines epiduralen Neurostimulators, Mehrelektrodensystem	92.05.12†↔	Myokardperfusionsszintigraphie mit physikalischer Belastung
86.98.12↔	Einsetzen von aufladbarem Pulsgenerator eines peripheren Neurostimulators, Mehrelektrodensystem	92.05.13†↔	Myokardperfusionsszintigraphie mit pharmakologischer Belastung
86.98.20↔	Ersetzen von aufladbarem Pulsgenerator eines intrakraniellen Neurostimulators, Mehrelektrodensystem	92.05.14†↔	Single Photon Emission Computed Tomography (SPECT), Myokard
86.98.21↔	Ersetzen von aufladbarem Pulsgenerator eines epiduralen Neurostimulators, Mehrelektrodensystem	92.05.19†↔	Myokardperfusionsszintigraphie, sonstige
86.98.22↔	Ersetzen von aufladbarem Pulsgenerator eines peripheren Neurostimulators, Mehrelektrodensystem	92.18.04†↔	Ganzkörper-Szintigraphie zur Lokalisationsdiagnostik: Ganzkörperszintigraphie mit Radiojod: Mit Gabe von rekombinantem Thyreotropin (rh-TSH)
86.98.99↔	Einsetzen oder Ersetzen von aufladbarem Pulsgenerator eines Neurostimulators, Mehrelektrodensystem, sonstige	92.20↔	Infusion von flüssigem Radioisotop
		92.21.00↔	Oberflächenstrahlentherapie: n.n.bez.
		92.21.01↔	Oberflächenstrahlentherapie: Bis zu 2 Bestrahlungsfeldern
		92.21.02↔	Oberflächenstrahlentherapie: Mehr als 2 Bestrahlungsfelder
		92.22.00↔	Orthovoltstrahlentherapie: n.n.bez. Orthovoltstrahlentherapie: n.n.bez.
		92.22.01↔	Orthovoltstrahlentherapie: Bis zu 2 Bestrahlungsfeldern
		92.22.02↔	Orthovoltstrahlentherapie: Mehr als 2 Bestrahlungsfelder
		92.22.11↔	Intraoperative Röntgenstrahlentherapie, bis 300 kV
		92.22.12↔	Intraoperative Röntgenstrahlentherapie, 300 kV - < 1 MV
		92.22.19↔	Intraoperative Röntgenstrahlentherapie, sonstige
		92.23.00↔	Hochvoltstrahlentherapie, n.n.bez.

92.23.01↔	Telekobaltgerät bis zu 2 Bestrahlungsfelder	92.26.21↔	Protonentherapie, mehr als 2 Bestrahlungsfelder, mit bildgestützter Einstellung
92.23.02↔	Telekobaltgerät 3 bis 4 Bestrahlungsfelder	92.26.99↔	Teleradiotherapie mit anderen Partikelstrahlen, sonstige
92.23.03↔	Telekobaltgerät mehr als 4 Bestrahlungsfelder oder 3D-geplante Bestrahlung	92.27.00↔	Implantation oder Einsetzen radioaktiver Elemente (Brachytherapie mit umschlossenen Radionukliden), Körperoberfläche, sonstiger oder n.n.bez. Applikationsort
92.23.08↔	Hochvoltstrahlentherapie: andere Isotope	92.27.10↔	Implantation oder Einsetzen radioaktiver Elemente (Brachytherapie mit umschlossenen Radionukliden), weibliche Geschlechtsorgane, n.n.bez.
92.23.09↔	Telekobaltgerät, Sonstige	92.27.11↔	Implantation oder Einsetzen radioaktiver Elemente (Brachytherapie mit umschlossenen Radionukliden), intrauterin
92.24.00↔	Teleradiotherapie mit Photonen, Linearbeschleuniger, n.n.bez.	92.27.12↔	Implantation oder Einsetzen radioaktiver Elemente (Brachytherapie mit umschlossenen Radionukliden), intravaginal
92.24.01↔	Teleradiotherapie mit Photonen, Linearbeschleuniger, Großfeldbestrahlung	92.27.13↔	Implantation oder Einsetzen radioaktiver Elemente (Brachytherapie mit umschlossenen Radionukliden), intrauterin und intravaginal kombiniert
92.24.02↔	Teleradiotherapie mit Photonen, Linearbeschleuniger, Halbkörperbestrahlung	92.27.21↔	Implantation oder Einsetzen radioaktiver Elemente (Brachytherapie mit umschlossenen Radionukliden), Körperoberfläche
92.24.03↔	Teleradiotherapie mit Photonen, Linearbeschleuniger, Ganzkörperbestrahlung	92.27.22↔	Implantation oder Einsetzen radioaktiver Elemente (Brachytherapie mit umschlossenen Radionukliden), intrakavitär
92.24.04↔	Teleradiotherapie mit Photonen, Linearbeschleuniger, Intraoperative Strahlentherapie	92.27.23↔	Implantation oder Einsetzen radioaktiver Elemente (Brachytherapie mit umschlossenen Radionukliden), intraluminal
92.24.09↔	Teleradiotherapie mit Photonen, Linearbeschleuniger, sonstige	92.27.30↔	Implantation oder Einsetzen radioaktiver Elemente (Brachytherapie mit umschlossenen Radionukliden), Gefäss n.n.bez.
92.24.11↔	Teleradiotherapie mit Photonen, Linearbeschleuniger, bis zu 2 Bestrahlungsfelder: Mit bildgestützter Einstellung	92.27.31↔	Implantation oder Einsetzen radioaktiver Elemente (Brachytherapie mit umschlossenen Radionukliden), Koronargefäss
92.24.12↔	Teleradiotherapie mit Photonen, Linearbeschleuniger, mehr als 2 Bestrahlungsfelder: Mit bildgestützter Einstellung	92.27.39↔	Implantation oder Einsetzen radioaktiver Elemente (Brachytherapie mit umschlossenen Radionukliden), sonstiges Gefäss
92.24.13↔	Teleradiotherapie mit Photonen, Linearbeschleuniger, 3D-geplante Bestrahlung: Mit bildgestützter Einstellung	92.27.40↔	Implantation oder Einsetzen radioaktiver Elemente (Brachytherapie mit umschlossenen Radionukliden), intraoperativ
92.24.14↔	Teleradiotherapie mit Photonen, Linearbeschleuniger, intensitätsmodulierte Radiotherapie: Mit bildgestützter Einstellung	92.27.70↔	Radioaktive Moulagen, n.n.bez.
92.24.21↔	Teleradiotherapie mit Photonen, Linearbeschleuniger, bis zu 2 Bestrahlungsfelder: Ohne bildgestützte Einstellung	92.27.71↔	Radioaktive Moulagen: Konstruktion und Applikation von oberflächlichen radioaktiven Moulagen
92.24.22↔	Teleradiotherapie mit Photonen, Linearbeschleuniger, mehr als 2 Bestrahlungsfelder: Ohne bildgestützte Einstellung	92.27.72↔	Radioaktive Moulagen: Konstruktion und Applikation von nicht auf der Körperoberfläche verwendeten Applikatoren
92.24.23↔	Teleradiotherapie mit Photonen, Linearbeschleuniger, 3D-geplante Bestrahlung: Ohne bildgestützte Einstellung	92.27.73↔	Radioaktive Moulagen: Konstruktion und Applikation von Augenapplikatoren
92.24.24↔	Teleradiotherapie mit Photonen, Linearbeschleuniger, intensitätsmodulierte Radiotherapie: Ohne bildgestützte Einstellung	92.27.79↔	Radioaktive Moulagen, sonstige
92.24.30↔	Teleradiotherapie mit Photonen: hochkomplexe Radiotherapie mit spezialisierter Ausstattung	92.28.00↔	Injektion oder Instillation von Radioisotopen, n.n.bez.
92.25.00↔	Teleradiotherapie mit Elektronen, Linearbeschleuniger, n.n.bez.	92.28.01↔	Instillation von offenen Radionukliden in Gelenke
92.25.01↔	Teleradiotherapie mit Elektronen, Linearbeschleuniger, Großfeldbestrahlung	92.28.02↔	Radiojodtherapie: Radiojodtherapie bis 1,2 GBq I-131: Ohne Gabe von rekombinantem Thyreotropin (rh-TSH)
92.25.02↔	Teleradiotherapie mit Elektronen, Linearbeschleuniger, Halbkörperbestrahlung	92.28.03↔	Radiojodtherapie: Radiojodtherapie bis 1,2 GBq I-131: Mit Gabe von rekombinantem Thyreotropin (rh-TSH)
92.25.03↔	Teleradiotherapie mit Elektronen, Linearbeschleuniger, Ganzkörperbestrahlung	92.28.04↔	Radiojodtherapie: Radiojodtherapie über 1,2 bis unter 5 GBq I-131: Ohne Gabe von rekombinantem Thyreotropin (rh-TSH)
92.25.04↔	Teleradiotherapie mit Elektronen, Linearbeschleuniger, Intraoperative Strahlentherapie	92.28.05↔	Radiojodtherapie: Radiojodtherapie über 1,2 bis unter 5 GBq I-131: Mit Gabe von rekombinantem Thyreotropin (rh-TSH)
92.25.09↔	Teleradiotherapie mit Elektronen, Linearbeschleuniger, sonstige	92.28.06↔	Radiojodtherapie: Radiojodtherapie mit 5 und mehr GBq I-131: Ohne Gabe von rekombinantem Thyreotropin (rh-TSH)
92.25.11↔	Teleradiotherapie mit Elektronen, Linearbeschleuniger, mit bildgestützte Einstellung	92.28.07↔	Radiojodtherapie: Radiojodtherapie mit 5 und mehr GBq I-131: Mit Gabe von rekombinantem Thyreotropin (rh-TSH)
92.25.12↔	Teleradiotherapie mit Elektronen, Linearbeschleuniger, bis zu 2 Bestrahlungsfelder, mit bildgestützte Einstellung	92.28.11↔	Therapie mit offenen Radionukliden bei Knochenmetastasen
92.25.13↔	Teleradiotherapie mit Elektronen, Linearbeschleuniger, mehr als 2 Bestrahlungsfelder, mit bildgestützter Einstellung	92.28.12↔	Intravenöse palliative Schmerztherapie mit offenen Radionukliden bei Knochenmetastasen
92.25.14↔	Teleradiotherapie mit Elektronen, Linearbeschleuniger, 3D-geplante Bestrahlung, mit bildgestützter Einstellung	92.28.13↔	Radiorezeptortherapie mit DOTA-konjugierten Somatostatin-Analoga
92.25.15↔	Teleradiotherapie mit Elektronen, Linearbeschleuniger, intensitätsmodulierte Radiotherapie, mit bildgestützter Einstellung	92.28.20↔	Radioimmuntherapie mit 90Y-Ibritumomab-Tiuxetan, parenteral
92.25.21↔	Teleradiotherapie mit Elektronen, Linearbeschleuniger, bis zu 2 Bestrahlungsfelder, ohne bildgestützte Einstellung	92.28.21↔	Gabe von Jod-131-MIBG (Metajodbenzylguanidin) parenteral
92.25.22↔	Teleradiotherapie mit Elektronen, Linearbeschleuniger, mehr als 2 Bestrahlungsfelder, ohne bildgestützte Einstellung	92.28.31↔	Selektive intravaskuläre Radiochemoembolisation mit I-131-Lipiodol
92.25.23↔	Teleradiotherapie mit Elektronen, Linearbeschleuniger, 3D-geplante Bestrahlung, ohne bildgestützte Einstellung	92.28.32↔	Selektive intravaskuläre Radionuklidtherapie (SIRT) durch Embolisation von Yttrium-90-markierten Mikrosphären
92.25.24↔	Teleradiotherapie mit Elektronen, Linearbeschleuniger, intensitätsmodulierte Radiotherapie, ohne bildgestützte Einstellung	92.28.33↔	Endovaskuläre Brachytherapie mit Rhenium-188
92.26.00↔	Teleradiotherapie mit anderen Partikelstrahlen, n.n.bez.	92.29.00↔	Brachytherapie mit umschlossenen Radionukliden, n.n. bez.
92.26.10↔	Protonentherapie, bis zu 2 Bestrahlungsfelder, ohne bildgestützte Einstellung	92.29.09↔	Brachytherapie mit umschlossenen Radionukliden, sonstige
92.26.11↔	Protonentherapie, bis zu 2 Bestrahlungsfelder, mit bildgestützter Einstellung	92.29.11↔	Interstitielle Brachytherapie mit Implantation von entfernbaren Strahlern in einer Ebene, niedrige Dosisleistung
92.26.20↔	Protonentherapie, mehr als 2 Bestrahlungsfelder, ohne bildgestützte Einstellung		

92.29.12↔	Interstitielle Brachytherapie mit Implantation von entfernbaren Strahlern in einer Ebene, gepulste Dosisleistung (Pulsed dose rate)	92.33.01↔	Andere Hochvoltstrahlentherapie: Stereotaktische Bestrahlung, einzeitig, zerebral
92.29.13↔	Interstitielle Brachytherapie mit Implantation von entfernbaren Strahlern in einer Ebene, hohe Dosisleistung	92.33.11↔	Andere Hochvoltstrahlentherapie: Stereotaktische Bestrahlung, einzeitig, extrazerebral
92.29.19↔	Interstitielle Brachytherapie mit Implantation von entfernbaren Strahlern in einer Ebene, sonstige	92.39.00↔	Sonstige stereotaktische Radiochirurgie, n.n.bez.
92.29.21↔	Interstitielle Brachytherapie mit Volumenimplantation von entfernbaren Strahlern in mehreren Ebenen, niedrige Dosisleistung	92.39.01↔	Andere Hochvoltstrahlentherapie, stereotaktische Bestrahlung, fraktioniert, zerebral, n.n.bez.
92.29.22↔	Interstitielle Brachytherapie mit Volumenimplantation von entfernbaren Strahlern in mehreren Ebenen, gepulste Dosisleistung (Pulsed dose rate)	92.39.11↔	Andere Hochvoltstrahlentherapie, stereotaktische Bestrahlung, fraktioniert, extrazerebral, n.n.bez.
92.29.23↔	Interstitielle Brachytherapie mit Volumenimplantation von entfernbaren Strahlern in mehreren Ebenen, hohe Dosisleistung	92.39.20↔	Andere Hochvoltstrahlentherapie, stereotaktische Bestrahlung, fraktioniert: zerebral, intensitätsmodulierte Radiotherapie
92.29.24↔	Brachytherapie mit Implantation von entfernbaren Strahlern in mehreren Ebenen, hohe Dosisleistung, intraoperativ	92.39.21↔	Andere Hochvoltstrahlentherapie, stereotaktische Bestrahlung, fraktioniert: zerebral, intensitätsmodulierte Bogenbestrahlung (IMAT)
92.29.29↔	Interstitielle Brachytherapie mit Volumenimplantation von entfernbaren Strahlern in mehreren Ebenen, sonstige	92.39.22↔	Andere Hochvoltstrahlentherapie, stereotaktische Bestrahlung, fraktioniert: zerebral, bildgestützte Einstellung
92.29.31↔	Interstitielle Brachytherapie mit Implantation von permanenten Strahlern, bis zu 10 Quellen	92.39.29↔	Andere Hochvoltstrahlentherapie, stereotaktische Bestrahlung, fraktioniert, zerebral, sonstige
92.29.32↔	Interstitielle Brachytherapie mit Implantation von permanenten Strahlern, von 10 bis 15 Quellen	92.39.30↔	Andere Hochvoltstrahlentherapie, stereotaktische Bestrahlung, fraktioniert: extrazerebral, intensitätsmodulierte Radiotherapie
92.29.33↔	Interstitielle Brachytherapie mit Implantation von permanenten Strahlern, von 16 bis 20 Quellen	92.39.31↔	Andere Hochvoltstrahlentherapie, stereotaktische Bestrahlung, fraktioniert: extrazerebral, intensitätsmodulierte Bogenbestrahlung (IMAT)
92.29.34↔	Interstitielle Brachytherapie mit Implantation von permanenten Strahlern, von 21 bis 25 Quellen	92.39.32↔	Andere Hochvoltstrahlentherapie, stereotaktische Bestrahlung, fraktioniert: extrazerebral, bildgestützte Einstellung
92.29.35↔	Interstitielle Brachytherapie mit Implantation von permanenten Strahlern, von 26 bis bis 30 Quellen	92.39.39↔	Andere Hochvoltstrahlentherapie, stereotaktische Bestrahlung, fraktioniert, extrazerebral, sonstige
92.29.36↔	Interstitielle Brachytherapie mit Implantation von permanenten Strahlern, von 31 bis bis 35 Quellen	92.41↔	Intraoperative Strahlentherapie mit Elektronen
92.29.37↔	Interstitielle Brachytherapie mit Implantation von permanenten Strahlern, von 36 bis bis 40 Quellen	93.38.02‡↔	Multimodale rheumatologische Komplexbehandlung, mindestens 14 bis höchstens 20 Behandlungstage
92.29.38↔	Interstitielle Brachytherapie mit Implantation von permanenten Strahlern, von 41 bis bis 45 Quellen	93.38.03‡↔	Multimodale rheumatologische Komplexbehandlung, mindestens 21 Behandlungstage
92.29.39↔	Interstitielle Brachytherapie mit Implantation von permanenten Strahlern, von 46 bis bis 50 Quellen	93.38.12‡↔	Multimodale kinder- und jugendrheumatologische Komplexbehandlung, mindestens 14 bis höchstens 20 Behandlungstage
92.29.3a↔	Interstitielle Brachytherapie mit Implantation von permanenten Strahlern, von 51 bis bis 55 Quellen	93.38.13‡↔	Jugendrheumatologische Komplexbehandlung, mindestens 21 Behandlungstage
92.29.3b↔	Interstitielle Brachytherapie mit Implantation von permanenten Strahlern, von 56 bis bis 60 Quellen	93.41‡↔	Wirbelsäulentraktion durch Vorrichtung am Schädel
92.29.3c↔	Interstitielle Brachytherapie mit Implantation von permanenten Strahlern, von 61 bis bis 65 Quellen	93.57.12‡↔	Kontinuierliche Sogbehandlung bei einer Vakuumversiegelung, 8 Tage und länger
92.29.3d↔	Interstitielle Brachytherapie mit Implantation von permanenten Strahlern, von 66 bis bis 70 Quellen	93.59.51‡↔	Komplexbehandlung bei Besiedlung oder Infektion mit multiresistenten Erregern, 7 bis 13 Behandlungstage
92.29.3e↔	Interstitielle Brachytherapie mit Implantation von permanenten Strahlern, mehr als 70 Quellen	93.59.52‡↔	Komplexbehandlung bei Besiedlung oder Infektion mit multiresistenten Erregern, 14 bis 20 Behandlungstage
92.29.40↔	Brachytherapie mit Oberflächenapplikatoren, n.n.bez.	93.59.53‡↔	Komplexbehandlung bei Besiedlung oder Infektion mit multiresistenten Erregern, 21 oder mehr Behandlungstage
92.29.49↔	Brachytherapie mit Oberflächenapplikatoren, sonstige	93.89.11‡↔	Neurologisch-neurochirurgische Frührehabilitation, mindestens 14 bis höchstens 20 Behandlungstages
92.29.51↔	Entfernung von umschlossenen Radionukliden oder inaktiven Applikatoren unter Anästhesie	93.89.12‡↔	Neurologisch-neurochirurgische Frührehabilitation, mindestens 21 bis höchstens 27 Behandlungstage
92.30.00↔	Stereotaktische Bestrahlung, einzeitig, n.n.bez.	93.89.13‡↔	Neurologisch-neurochirurgische Frührehabilitation, mindestens 28 bis höchstens 41 Behandlungstage
92.30.01↔	Stereotaktische Bestrahlung, einzeitig: Zerebral, n.n.bez.	93.89.14‡↔	Neurologisch-neurochirurgische Frührehabilitation, mindestens 42 bis höchstens 55 Behandlungstage
92.30.02↔	Stereotaktische Bestrahlung, einzeitig: Extrazerebral, n.n.bez.	93.89.15‡↔	Neurologisch-neurochirurgische Frührehabilitation, mindestens 56 Behandlungstage
92.30.20↔	Stereotaktische Bestrahlung, einzeitig: Zerebral, intensitätsmodulierte Radiotherapie	93.89.40‡↔	Durchschnittlicher Einsatz von 15 Therapieeinheiten (jeweils von mindestens 30 Minuten) pro Woche
92.30.21↔	Stereotaktische Bestrahlung, einzeitig: Zerebral, intensitätsmodulierte Bogenbestrahlung (IMAT)	93.89.41‡↔	Durchschnittlicher Einsatz von 20 Therapieeinheiten (jeweils von mindestens 30 Minuten) pro Woche
92.30.22↔	Stereotaktische Bestrahlung, einzeitig: Zerebral, bildgestützte Einstellung	93.89.42‡↔	Durchschnittlicher Einsatz von 30 Therapieeinheiten (jeweils von mindestens 30 Minuten) pro Woche
92.30.30↔	Stereotaktische Bestrahlung, einzeitig: Extrazerebral, intensitätsmodulierte Radiotherapie	93.89.43‡↔	Durchschnittlicher Einsatz von 40 Therapieeinheiten (jeweils von mindestens 30 Minuten) pro Woche
92.30.31↔	Stereotaktische Bestrahlung, einzeitig: Extrazerebral, intensitätsmodulierte Bogenbestrahlung (IMAT)	93.89.50‡↔	Durchschnittlicher Einsatz von 15 Therapieeinheiten (jeweils von mindestens 30 Minuten) pro Woche
92.30.32↔	Stereotaktische Bestrahlung, einzeitig: Extrazerebral, bildgestützte Einstellung	93.89.51‡↔	Durchschnittlicher Einsatz von 20 Therapieeinheiten (jeweils von mindestens 30 Minuten) pro Woche
92.30.99↔	Stereotaktische Bestrahlung, einzeitig, sonstige	93.89.52‡↔	Durchschnittlicher Einsatz von 30 Therapieeinheiten (jeweils von mindestens 30 Minuten) pro Woche
92.31.00↔	Radiochirurgie mit Photonen n.n. bez., zerebral	93.89.53‡↔	Durchschnittlicher Einsatz von 40 Therapieeinheiten (jeweils von mindestens 30 Minuten) pro Woche
92.31.10↔	Radiochirurgie mit Photonen n.n. bez., extrazerebral		
92.32.00↔	Mehrquellige Photon-Radiochirurgie, n.n.bez.		
92.32.01↔	Mehrquellige Photon-Radiochirurgie: Gamma-knife		
92.33.00↔	Teilchen-Radiochirurgie, n.n.bez.		

93.89.60†↔	Durchschnittlicher Einsatz von 15 Therapieeinheiten (jeweils von mindestens 30 Minuten) pro Woche	93.a2.29†↔	MMST, mindestens 14 bis höchstens 20 Behandlungstage, sonstige
93.89.61†↔	Durchschnittlicher Einsatz von 20 Therapieeinheiten (jeweils von mindestens 30 Minuten) pro Woche	93.a2.30†↔	MMST, mindestens 21 Behandlungstage, n.n.bez.
93.89.62†↔	Durchschnittlicher Einsatz von 30 Therapieeinheiten (jeweils von mindestens 30 Minuten) pro Woche	93.a2.31†↔	MMST, mindestens 21 Behandlungstage, bis zu 83 Therapieeinheiten.
93.89.63†↔	Durchschnittlicher Einsatz von 40 Therapieeinheiten (jeweils von mindestens 30 Minuten) pro Woche	93.a2.32†↔	MMST, mindestens 21 Behandlungstage, mindestens 84 Therapieeinheiten, davon weniger als 21 Therapieeinheiten psychotherapeutische Verfahren
93.89.70†↔	Durchschnittlicher Einsatz von 15 Therapieeinheiten (jeweils von mindestens 30 Minuten) pro Woche	93.a2.33†↔	MMST, mindestens 21 Behandlungstage, mindestens 84 Therapieeinheiten, davon mindestens 21 Therapieeinheiten psychotherapeutische Verfahren
93.89.71†↔	Durchschnittlicher Einsatz von 20 Therapieeinheiten (jeweils von mindestens 30 Minuten) pro Woche	93.a2.39†↔	MMST, mindestens 21 Behandlungstage, sonstige
93.89.72†↔	Durchschnittlicher Einsatz von 30 Therapieeinheiten (jeweils von mindestens 30 Minuten) pro Woche	94.31†↔	Psychoanalyse
93.89.73†↔	Durchschnittlicher Einsatz von 40 Therapieeinheiten (jeweils von mindestens 30 Minuten) pro Woche	94.32†↔	Hypnotherapie
93.89.80†↔	Durchschnittlicher Einsatz von 15 Therapieeinheiten (jeweils von mindestens 30 Minuten) pro Woche	94.33†↔	Verhaltenstherapie
93.89.81†↔	Durchschnittlicher Einsatz von 20 Therapieeinheiten (jeweils von mindestens 30 Minuten) pro Woche	94.34†↔	Einzeltherapie bei psychosexueller Dysfunktion
93.89.82†↔	Durchschnittlicher Einsatz von 30 Therapieeinheiten (jeweils von mindestens 30 Minuten) pro Woche	94.35†↔	Krisenintervention
93.89.83†↔	Durchschnittlicher Einsatz von 40 Therapieeinheiten (jeweils von jeweils von mindestens 30 Minuten) pro Woche	94.36†↔	Spiel-Psychotherapie
93.89.90†↔	Mindestens 7 Behandlungstage und 10 Therapieeinheiten	94.37†↔	Gesprächspsychotherapie
93.89.91†↔	Mindestens 14 Behandlungstage und 20 Therapieeinheiten	94.38†↔	Stützende Psychotherapie
93.89.92†↔	Mindestens 21 Behandlungstage und 30 Therapieeinheiten	94.39.09†↔	Sonstige (andere) Einzelpsychotherapie
93.90.00†↔	Kontinuierliche positive Druckbeatmung, (NIV non-invasiv ventilation), n.n.bez.	94.39.20†↔	Psychosomatische und psychotherapeutische Komplexbehandlung
93.90.09†↔	Kontinuierliche positive Druckbeatmung, (NIV non-invasiv ventilation), sonstige	94.39.21†↔	Integrierte klinisch-psychosomatische Komplexbehandlung
93.90.10†↔	CPAP, n.n.bez.	94.39.22†↔	Psychosomatische und psychotherapeutische Krisenintervention als Komplexbehandlung
93.90.11†↔	CPAP Ersteinstellung	94.6a.11†↔	Motivationsbehandlung Abhängigkeitskranker [Qualifizierter Entzug], von 7 bis 13 Tage
93.90.12†↔	Kontrolle oder Optimierung einer früher eingestellten CPAP Therapie	94.6a.12†↔	Motivationsbehandlung Abhängigkeitskranker [Qualifizierter Entzug], von 14 bis 20 Tage
93.90.19†↔	CPAP, sonstige	94.6a.13†↔	Motivationsbehandlung Abhängigkeitskranker [Qualifizierter Entzug], mindestens 21 Tage
93.90.20†↔	BiPAP, n.n.bez.	94.7x.00†↔	Sozialpädiatrische, neuropädiatrische und pädiatrisch-psychosomatische Therapie, n.n.bez.
93.90.21†↔	BiPAP Ersteinstellung	94.7x.10†↔	Sozialpädiatrische, neuropädiatrische und pädiatrisch-psychosomatische Therapie, begleitende Therapie
93.90.22†↔	Kontrolle oder Optimierung einer früher eingestellten BiPAP Therapie	94.7x.11†↔	Sozialpädiatrische, neuropädiatrische und pädiatrisch-psychosomatische Therapie, therapie als Blockbehandlung
93.90.29†↔	BiPAP, sonstige	94.7x.12†↔	Sozialpädiatrische, neuropädiatrische und pädiatrisch-psychosomatische Therapie, Therapie als erweiterte Blockbehandlung
93.92.10†↔	Intravenöse Anästhesie	94.7x.20†↔	Sozialpädiatrische, neuropädiatrische und pädiatrisch-psychosomatische Therapie, Intensivtherapie
93.92.11†↔	Inhalationsanästhesie	94.7x.21†↔	Sozialpädiatrische, neuropädiatrische und pädiatrisch-psychosomatische Therapie, erweiterte Intensivtherapie
93.92.12†↔	Balancierte Anästhesie	94.7x.22†↔	Sozialpädiatrische, neuropädiatrische und pädiatrisch-psychosomatische Therapie, Langzeit-Intensivtherapie
93.93†↔	Nicht-mechanische Methoden der Reanimation	94.7x.23†↔	Sozialpädiatrische, neuropädiatrische und pädiatrisch-psychosomatische Therapie, Langzeit-Intensiv-Therapie zum verhaltenstherapeutischen Training
93.a2.10†↔	MMST, mindestens 7 bis höchstens 13 Behandlungstage, n.n.bez.	94.7x.30†↔	Sozialpädiatrische, neuropädiatrische und pädiatrisch-psychosomatische Therapie, Therapie im Gruppen-Setting
93.a2.11†↔	MMST, 7 bis 13 Behandlungstage, bis zu 20 Therapieeinheiten	94.7x.99†↔	Sozialpädiatrische, neuropädiatrische und pädiatrisch-psychosomatische Therapie, sonstige
93.a2.12†↔	MMST, 7 bis 13 Behandlungstage, mindestens 21 Therapieeinheiten, davon weniger als 5 Therapieeinheiten psychotherapeutische Verfahren	94.8x.00†↔	Psychosoziale Interventionen, n.n.bez.
93.a2.13†↔	MMST, 7 bis 13 Behandlungstage, mindestens 21 Therapieeinheiten, davon mindestens 5 Therapieeinheiten psychotherapeutische Verfahren	94.8x.10†↔	Sozialrechtliche Beratung, mindestens 50 Minuten bis 2 Stunden
93.a2.19†↔	MMST, mindestens 7 bis höchstens 13 Behandlungstage, sonstige	94.8x.11†↔	Sozialrechtliche Beratung, mehr als 2 Stunden bis 4 Stunden
93.a2.20†↔	MMST, mindestens 14 bis höchstens 20 Behandlungstage, n.n.bez.	94.8x.12†↔	Sozialrechtliche Beratung, mehr als 4 Stunden
93.a2.21†↔	MMST, 14 bis 20 Behandlungstage, bis zu 41 Therapieeinheiten	94.8x.20†↔	Psychosoziale Beratung des Patienten, mindestens 50 Minuten bis 2 Stunden
93.a2.22†↔	MMST, 14 bis 20 Behandlungstage, mindestens 42 bis höchstens 55 Therapieeinheiten, davon weniger als 10 Therapieeinheiten psychotherapeutische Verfahren	94.8x.21†↔	Psychosoziale Beratung des Patienten, mehr als 2 Stunden bis 4 Stunden
93.a2.23†↔	MMST, 14 bis 20 Behandlungstage, mindestens 42 bis höchstens 55 Therapieeinheiten, davon mindestens 10 Therapieeinheiten psychotherapeutische Verfahren	94.8x.22†↔	Psychosoziale Beratung des Patienten, mehr als 4 Stunden
93.a2.24†↔	MMST, 14 bis 20 Behandlungstage, mindestens 56 Therapieeinheiten, davon weniger als 14 Therapieeinheiten psychotherapeutische Verfahren	94.8x.30†↔	Psychosoziale Beratung des Patientensystems, mindestens 50 Minuten bis 2 Stunden
93.a2.25†↔	MMST, 14 bis 20 Behandlungstage, mindestens 56 Therapieeinheiten, davon mindestens 14 Therapieeinheiten psychotherapeutische Verfahren	94.8x.31†↔	Psychosoziale Beratung des Patientensystems, mehr als 2 Stunden bis 4 Stunden
		94.8x.32†↔	Psychosoziale Beratung des Patientensystems, mehr als 4 Stunden
		94.8x.40†↔	Nachsorgeorganisation, mindestens 50 Minuten bis 2 Stunden
		94.8x.41†↔	Nachsorgeorganisation, mehr als 2 Stunden bis 4 Stunden
		94.8x.42†↔	Nachsorgeorganisation, mehr als 4 Stunden

94.8x.50†↔	Einleiten behördlicher Massnahmen, mindestens 50 Minuten bis 2 Stunden	99.04.1j†↔	Transfusion von Erythrozytenkonzentrat, 191 TE bis 205 TE
94.8x.51†↔	Einleiten behördlicher Massnahmen, mehr als 2 Stunden bis 4 Stunden	99.04.1k†↔	Transfusion von Erythrozytenkonzentrat, 206 TE bis 220 TE
94.8x.52†↔	Einleiten behördlicher Massnahmen, mehr als 4 Stunden	99.04.1l†↔	Transfusion von Erythrozytenkonzentrat, 221 TE bis 235 TE
94.8x.99†↔	Psychosoziale Interventionen, sonstige	99.04.1m†↔	Transfusion von Erythrozytenkonzentrat, 236 TE bis 250 TE
94.91.11†↔	Anthroposophisch-medizinische Komplexbehandlung, ab 10 bis einschliesslich 49 Therapieeinheiten pro stationären Fall	↔	
94.91.12†↔	Anthroposophisch-medizinische Komplexbehandlung, ab 50 Therapieeinheiten pro stationären Fall	99.04.1n†↔	Transfusion von Erythrozytenkonzentrat, 251 TE bis 265 TE
94.92.10†↔	Multimodale psychotherapeutische Komplexbehandlung im Liaisondienst, 2 bis unter 5 Stunden	99.04.1o†↔	Transfusion von Erythrozytenkonzentrat, 266 TE bis 280 TE
94.92.11†↔	Multimodale psychotherapeutische Komplexbehandlung im Liaisondienst, mehr als 5 bis 10 Stunden	99.04.1p†↔	Transfusion von Erythrozytenkonzentrat, 281 TE und mehr
94.92.19†↔	Multimodale psychotherapeutische Komplexbehandlung im Liaisondienst, mehr Stunden	99.04.99†↔	Transfusion von Erythrozytenkonzentrat, sonstige
95.04†↔	Augenuntersuchung in Narkose	99.05.11†↔	Transfusion von Thrombozytenkonzentrat, 4 bis 5 Konzentrate
96.35†↔	Gastrische Gavage	99.05.12†↔	Transfusion von Thrombozytenkonzentrat, 6 bis 8 Konzentrate
96.6†↔	Enterale Infusion konzentrierter Nährstoffe	99.05.13†↔	Transfusion von Thrombozytenkonzentrat, 9 bis 12 Konzentrate
96.a1.00†↔	Mechanische Beatmung Neugeborener und Säuglinge, n.n.bez.	99.05.14†↔	Transfusion von Thrombozytenkonzentrat, 13 bis 15 Konzentrate
96.a1.10†↔	Mechanische Beatmung mit kontinuierlichem positiven Atemwegsdruck (CPAP) bei Neugeborenen (0. bis 28. Lebenstag)	99.05.16†↔	Transfusion von Thrombozytenkonzentrat, 16 bis 18 Konzentrate
96.a1.11†↔	Mechanische Beatmung mit kontinuierlichem positiven Atemwegsdruck (CPAP) bei Säuglingen (29. bis 365. Lebenstag)	99.05.17†↔	Transfusion von Thrombozytenkonzentrat, 19 bis 21 Konzentrate
96.a1.99†↔	Mechanische Beatmung Neugeborener und Säuglinge, sonstige	99.05.18†↔	Transfusion von Thrombozytenkonzentrat, 22 bis 24 Konzentrate
97.02†↔	Ersetzen eines Gastrostomietubus	99.05.19†↔	Transfusion von Thrombozytenkonzentrat, 25 bis 27 Konzentrate
97.03†↔	Ersetzen von Sonde oder Enterostomievorrichtung im Dünndarm	99.05.1a†↔	Transfusion von Thrombozytenkonzentrat, 28 bis 30 Konzentrate
97.05†↔	Ersetzen eines Stents (Tubus) im Gallen- oder Pankreasgang	99.05.1b†↔	Transfusion von Thrombozytenkonzentrat, 31 bis 36 Konzentrate
97.55†↔	Entfernen eines T-Drain, eines anderen Gallengangtubus oder eines Leberdrains	99.05.1c†↔	Transfusion von Thrombozytenkonzentrat, 37 bis 42 Konzentrate
97.56†↔	Entfernen eines Pankreastubus oder Drains	99.05.1d†↔	Transfusion von Thrombozytenkonzentrat, 43 bis 48 Konzentrate
97.61†↔	Entfernen eines Pyelostomie- oder Nephrostomie-Katheters	99.05.1e†↔	Transfusion von Thrombozytenkonzentrat, 49 bis 54 Konzentrate
97.62†↔	Entfernen eines Ureterostomie- oder Ureterkatheters	99.05.1f†↔	Transfusion von Thrombozytenkonzentrat, 55 bis 60 Konzentrate
97.65†↔	Entfernen eines Urethra-Stents	99.05.1g†↔	Transfusion von Thrombozytenkonzentrat, 61 bis 66 Konzentrate
98.02†↔	Entfernen eines intraluminalen Fremdkörpers vom Ösophagus ohne Inzision	99.05.1h†↔	Transfusion von Thrombozytenkonzentrat, 67 bis 72 Konzentrate
98.03†↔	Entfernen eines intraluminalen Fremdkörpers von Magen und Dünndarm ohne Inzision	99.05.1i†↔	Transfusion von Thrombozytenkonzentrat, 73 bis 78 Konzentrate
98.04†↔	Entfernen eines intraluminalen Fremdkörpers vom Dickdarm ohne Inzision	99.05.1j†↔	Transfusion von Thrombozytenkonzentrat, 79 bis 84 Konzentrate
98.05†↔	Entfernen eines intraluminalen Fremdkörpers von Rektum und Anus ohne Inzision	99.05.1k†↔	Transfusion von Thrombozytenkonzentrat, 85 bis 90 Konzentrate
98.51†↔	Extrakorporelle Stosswellen-Lithotripsie [ESWL] von Niere, Ureter und/oder Blase	99.05.1l†↔	Transfusion von Thrombozytenkonzentrat, 91 bis 96 Konzentrate
98.52†↔	Extrakorporelle Stosswellen-Lithotripsie [ESWL] von Gallenblase und/oder Gallengang	99.05.1m†↔	Transfusion von Thrombozytenkonzentrat, 97 bis 102 Konzentrate
98.53†↔	Extrakorporelle Stosswellen-Lithotripsie [ESWL] von Pankreas	↔	
98.59†↔	Extrakorporelle Stosswellen-Lithotripsie [ESWL] anderer Lokalisationen	99.05.1n†↔	Transfusion von Thrombozytenkonzentrat, 103 bis 108 Konzentrate
99.01†↔	Austauschtransfusion	99.05.1o†↔	Transfusion von Thrombozytenkonzentrat, 109 bis 114 Konzentrate
99.04.00†↔	Transfusion von Erythrozytenkonzentrat, n.n.bez.	99.05.1p†↔	Transfusion von Thrombozytenkonzentrat, 115 bis 120 Konzentrate
99.04.10†↔	Transfusion von Erythrozytenkonzentrat, 1 TE bis 5 TE	99.05.1q†↔	Transfusion von Thrombozytenkonzentrat, 121 bis 126 Konzentrate
99.04.11†↔	Transfusion von Erythrozytenkonzentrat, 6 TE bis 10 TE	99.05.1r†↔	Transfusion von Thrombozytenkonzentrat, 127 Konzentrate und mehr
99.04.12†↔	Transfusion von Erythrozytenkonzentrat, 11 TE bis 15 TE	99.05.20†↔	Transfusion von patientenbezogenen Thrombozytenkonzentraten, n.n.bez.
99.04.14†↔	Transfusion von Erythrozytenkonzentrat, 16 TE bis 20 TE	99.05.21†↔	Transfusion von patientenbezogenen Thrombozytenkonzentraten, 1 bis 3 Konzentrate
99.04.15†↔	Transfusion von Erythrozytenkonzentrat, 21 TE bis 30 TE	99.05.22†↔	Transfusion von patientenbezogenen Thrombozytenkonzentraten, 4 bis 5 Konzentrate
99.04.16†↔	Transfusion von Erythrozytenkonzentrat, 31 TE bis 40 TE	99.05.23†↔	Transfusion von patientenbezogenen Thrombozytenkonzentraten, 6 bis 8 Konzentrate
99.04.17†↔	Transfusion von Erythrozytenkonzentrat, 41 TE bis 50 TE	99.05.24†↔	Transfusion von patientenbezogenen Thrombozytenkonzentraten, 9 bis 12 Konzentrate
99.04.18†↔	Transfusion von Erythrozytenkonzentrat, 51 TE bis 60 TE	99.05.25†↔	Transfusion von patientenbezogenen Thrombozytenkonzentraten, 13 bis 15 Konzentrate
99.04.19†↔	Transfusion von Erythrozytenkonzentrat, 61 TE bis 70 TE	99.05.26†↔	Transfusion von patientenbezogenen Thrombozytenkonzentraten, 16 bis 18 Konzentrate
99.04.1a†↔	Transfusion von Erythrozytenkonzentrat, 71 TE bis 80 TE		
99.04.1b†↔	Transfusion von Erythrozytenkonzentrat, 81 TE bis 90 TE		
99.04.1c†↔	Transfusion von Erythrozytenkonzentrat, 91 TE bis 100 TE		
99.04.1d†↔	Transfusion von Erythrozytenkonzentrat, 101 TE bis 115 TE		
99.04.1e†↔	Transfusion von Erythrozytenkonzentrat, 116 TE bis 130 TE		
99.04.1f†↔	Transfusion von Erythrozytenkonzentrat, 131 TE bis 145 TE		
99.04.1g†↔	Transfusion von Erythrozytenkonzentrat, 146 TE bis 160 TE		
99.04.1h†↔	Transfusion von Erythrozytenkonzentrat, 161 TE bis 175 TE		
99.04.1i†↔	Transfusion von Erythrozytenkonzentrat, 176 TE bis 190 TE		

99.05.27†↔	Transfusion von patientenbezogenen Thrombozytenkonzentraten, 19 bis 21 Konzentrate	99.05.3j†↔	Transfusion von Apherese-Thrombozytenkonzentrat, 61 bis 66 Konzentrate
99.05.28†↔	Transfusion von patientenbezogenen Thrombozytenkonzentraten, 22 bis 24 Konzentrate	99.05.3k†↔	Transfusion von Apherese-Thrombozytenkonzentrat, 67 bis 82 Konzentrate
99.05.29†↔	Transfusion von patientenbezogenen Thrombozytenkonzentraten, 25 bis 27 Konzentrate	99.05.3l†↔	Transfusion von Apherese-Thrombozytenkonzentrat, 83 bis 88 Konzentrate
99.05.2a†↔	Transfusion von patientenbezogenen Thrombozytenkonzentraten, 28 bis 30 Konzentrate	99.05.3m†↔	Transfusion von Apherese-Thrombozytenkonzentrat, 89 bis 94 Konzentrate
99.05.2b†↔	Transfusion von patientenbezogenen Thrombozytenkonzentraten, 31 bis 33 Konzentrate	99.05.3n†↔	Transfusion von Apherese-Thrombozytenkonzentrat, 95 bis 100 Konzentrate
99.05.2c†↔	Transfusion von patientenbezogenen Thrombozytenkonzentraten, 34 bis 36 Konzentrate	99.05.3o†↔	Transfusion von Apherese-Thrombozytenkonzentrat, 101 bis 106 Konzentrate
99.05.2d†↔	Transfusion von patientenbezogenen Thrombozytenkonzentraten, 37 bis 39 Konzentrate	99.05.3p†↔	Transfusion von Apherese-Thrombozytenkonzentrat, 107 bis 112 Konzentrate
99.05.2e†↔	Transfusion von patientenbezogenen Thrombozytenkonzentraten, 40 bis 42 Konzentrate	99.05.3q†↔	Transfusion von Apherese-Thrombozytenkonzentrat, 113 bis 118 Konzentrate
99.05.2f†↔	Transfusion von patientenbezogenen Thrombozytenkonzentraten, 43 bis 45 Konzentrate	99.05.3r†↔	Transfusion von Apherese-Thrombozytenkonzentrat, 119 Konzentrate und mehr
99.05.2g†↔	Transfusion von patientenbezogenen Thrombozytenkonzentraten, 46 bis 48 Konzentrate	99.07.00†↔	Transfusion von anderem Serum, n.n.bez.
99.05.2h†↔	Transfusion von patientenbezogenen Thrombozytenkonzentraten, 49 bis 51 Konzentrate	99.07.10†↔	Transfusion von Plasma, 1 TE bis 5 TE
99.05.2i†↔	Transfusion von patientenbezogenen Thrombozytenkonzentraten, 52 bis 54 Konzentrate	99.07.12†↔	Transfusion von Plasma, 6 TE bis 10 TE
99.05.2j†↔	Transfusion von patientenbezogenen Thrombozytenkonzentraten, 55 bis 57 Konzentrate	99.07.13†↔	Transfusion von Plasma, 11 TE bis 15 TE
99.05.2k†↔	Transfusion von patientenbezogenen Thrombozytenkonzentraten, 58 bis 60 Konzentrate	99.07.14†↔	Transfusion von Plasma, 16 TE bis 20 TE
99.05.2l†↔	Transfusion von patientenbezogenen Thrombozytenkonzentraten, 61 bis 63 Konzentrate	99.07.15†↔	Transfusion von Plasma, 21 TE bis 30 TE
99.05.2m†↔	Transfusion von patientenbezogenen Thrombozytenkonzentraten, 64 bis 66 Konzentrate	99.07.19†↔	Transfusion von Plasma, 31 TE und mehr
99.05.2n†↔	Transfusion von patientenbezogenen Thrombozytenkonzentraten, 67 bis 69 Konzentrate	99.07.99†↔	Transfusion von anderem Serum, sonstige
99.05.2o†↔	Transfusion von patientenbezogenen Thrombozytenkonzentraten, 70 Konzentrate und mehr	99.08†↔	Transfusion von Blutexpander
99.05.30†↔	Transfusion von Apherese-Thrombozytenkonzentrat, 1 Konzentrat	99.09.00†↔	Transfusion von Spenderlymphozyten
99.05.32†↔	Transfusion von Apherese-Thrombozytenkonzentrat, 2 Konzentrate	99.09.10†↔	Transfusion von Granulozyten, 1 - 5 Konzentrate
99.05.33†↔	Transfusion von Apherese-Thrombozytenkonzentrat, 3 Konzentrate	99.09.12†↔	Transfusion von Granulozyten, 6 bis 10 Konzentrate
99.05.34†↔	Transfusion von Apherese-Thrombozytenkonzentrat, 4 Konzentrate	99.09.13†↔	Transfusion von Granulozyten, 11 bis 15 Konzentrate
99.05.35†↔	Transfusion von Apherese-Thrombozytenkonzentrat, 5 Konzentrate	99.09.14†↔	Transfusion von Granulozyten, 16 bis 20 Konzentrate
99.05.36†↔	Transfusion von Apherese-Thrombozytenkonzentrat, 6 bis 8 Konzentrate	99.09.15†↔	Transfusion von Granulozyten, 21 Konzentrate und mehr
99.05.37†↔	Transfusion von Apherese-Thrombozytenkonzentrat, 9 bis 12 Konzentrate	99.09.20†↔	Transfusion von Spenderlymphozyten, Fremdbezug
99.05.38†↔	Transfusion von Apherese-Thrombozytenkonzentrat, 13 bis 15 Konzentrate	99.09.21†↔	Transfusion von Lymphozyten, 1 bis 5 Konzentrate
99.05.39†↔	Transfusion von Apherese-Thrombozytenkonzentrat, 16 bis 18 Konzentrate	99.09.22†↔	Transfusion von Lymphozyten, 6 Konzentrate und mehr
99.05.3a†↔	Transfusion von Apherese-Thrombozytenkonzentrat, 19 bis 21 Konzentrate	99.09.30†↔	Transfusion von Leukozyten nach Ex-vivo-Kultur
99.05.3b†↔	Transfusion von Apherese-Thrombozytenkonzentrat, 22 bis 24 Konzentrate	99.10.00†↔	Injektion oder Infusion von thrombolytischer Substanz, n.n.bez.
99.05.3c†↔	Transfusion von Apherese-Thrombozytenkonzentrat, 25 bis 27 Konzentrate	99.10.11†↔	Tägliche Infusion mit thrombolytischer Substanz, 1-2 Tage
99.05.3d†↔	Transfusion von Apherese-Thrombozytenkonzentrat, 28 bis 30 Konzentrate	99.10.12†↔	Tägliche Infusion mit thrombolytischer Substanz, 3-8 Tage
99.05.3e†↔	Transfusion von Apherese-Thrombozytenkonzentrat, 31 bis 36 Konzentrate	99.10.13†↔	Tägliche Infusion mit thrombolytischer Substanz, 9-14 Tage
99.05.3f†↔	Transfusion von Apherese-Thrombozytenkonzentrat, 37 bis 42 Konzentrate	99.10.14†↔	Tägliche Infusion mit thrombolytischer Substanz, 15-21 Tage
99.05.3g†↔	Transfusion von Apherese-Thrombozytenkonzentrat, 43 bis 48 Konzentrate	99.10.15†↔	Tägliche Infusion mit thrombolytischer Substanz, mehr Tage
99.05.3h†↔	Transfusion von Apherese-Thrombozytenkonzentrat, 49 bis 54 Konzentrate	99.10.99†↔	Injektion oder Infusion von thrombolytischer Substanz, sonstige
99.05.3i†↔	Transfusion von Apherese-Thrombozytenkonzentrat, 55 bis 60 Konzentrate	99.15†↔	Parenterale Infusion konzentrierter Nährlösungen
		99.18†↔	Injektion oder Infusion von Elektrolyten
		99.25.00†↔	Chemotherapien n.n.bez.
		99.25.01†↔	Nicht komplexe Chemotherapie
		99.25.02†↔	Mittelgradig komplexe und intensive Blockchemotherapie
		99.25.04†↔	Hypertherme intraperitoneale Chemotherapie [HIPEC]
		99.25.10†↔	Hochgradig komplexe und intensive Blockchemotherapie: ein Chemotherapieblock während eines stationären Aufenthaltes
		99.25.11†↔	Hochgradig komplexe und intensive Blockchemotherapie: zwei Chemotherapieblöcke während eines stationären Aufenthaltes
		99.28.00†↔	Instillation von zytotoxischen Materialien und Immunmodulatoren, n.n.bez.
		99.28.01†↔	Instillation von zytotoxischen Materialien und Immunmodulatoren, intrathekal
		99.28.02†↔	Instillation von zytotoxischen Materialien und Immunmodulatoren, intrazerebral
		99.28.03†↔	Instillation von zytotoxischen Materialien und Immunmodulatoren, in die Pleurahöhle
		99.28.04†↔	Instillation von zytotoxischen Materialien und Immunmodulatoren, intraperitoneal
		99.28.05†↔	Instillation von zytotoxischen Materialien und Immunmodulatoren, in die Harnblase
		99.28.06†↔	Instillation von zytotoxischen Materialien und Immunmodulatoren, in das Nierenbecken
		99.28.07†↔	Instillation von und lokoregional zytotoxischen Materialien und Immunmodulatoren, arteriell
		99.28.08†↔	Instillation von zytotoxischen Materialien und Immunmodulatoren, sonstige

99.60†↔	Kardiopulmonale Reanimation, n.n.bez.	99.b7.1k†↔	Intensivmedizinische Komplexbehandlung, 9201 bis 11040 Aufwandspunkte
99.63†↔	Äussere Herzmassage	99.b7.1l†↔	Intensivmedizinische Komplexbehandlung, 11041 bis 13800 Aufwandspunkte
99.65†↔	Akute Behandlung einer Adaptationsstörung beim Neugeborenen (sog. Primäre Reanimation)	99.b7.1m†↔	Intensivmedizinische Komplexbehandlung, 13801 bis 16560 Aufwandspunkte
99.71.00†↔	Therapeutische Plasmapherese, n.n.bez.	99.b7.1n†↔	Intensivmedizinische Komplexbehandlung, 16561 bis 19320 Aufwandspunkte
99.71.10†↔	Therapeutische Plasmapherese, mit normalem Plasma	99.b7.1o†↔	Intensivmedizinische Komplexbehandlung, 19321 und mehr Aufwandspunkte
99.71.11†↔	Therapeutische Plasmapherese, mit Fresh Frozen Plasma (FFP)	99.b7.21†↔	Intensivmedizinische Komplexbehandlung im Kindesalter (Basisprozedur), 197 bis 392 Aufwandspunkte
99.71.99†↔	Therapeutische Plasmapherese, sonstige	99.b7.22†↔	Intensivmedizinische Komplexbehandlung im Kindesalter (Basisprozedur), 393 bis 588 Aufwandspunkte
99.72†↔	Therapeutische Leukopherese	99.b7.23†↔	Intensivmedizinische Komplexbehandlung im Kindesalter (Basisprozedur), 589 bis 784 Aufwandspunkte
99.73†↔	Therapeutische Erythropherese	99.b7.24†↔	Intensivmedizinische Komplexbehandlung im Kindesalter (Basisprozedur), 785 bis 980 Aufwandspunkte
99.74†↔	Therapeutische Thrombopherese	99.b7.25†↔	Intensivmedizinische Komplexbehandlung im Kindesalter (Basisprozedur), 981 bis 1176 Aufwandspunkte
99.76.00†↔	Extrakorporale Immunadsorption, n.n.bez.	99.b7.26†↔	Intensivmedizinische Komplexbehandlung im Kindesalter (Basisprozedur), 1177 bis 1470 Aufwandspunkte
99.76.10†↔	Extrakorporale Immunadsorption, mit nicht regenerierbarer Säule	99.b7.27†↔	Intensivmedizinische Komplexbehandlung im Kindesalter (Basisprozedur), 1471 bis 1764 Aufwandspunkte
99.76.11†↔	Extrakorporale Immunadsorption, mit regenerierbarer Säule	99.b7.28†↔	Intensivmedizinische Komplexbehandlung im Kindesalter (Basisprozedur), 1765 bis 2058 Aufwandspunkte
99.76.20†↔	LDL-Apherese	99.b7.2a†↔	Intensivmedizinische Komplexbehandlung im Kindesalter (Basisprozedur), 2059 bis 2352 Aufwandspunkte
99.76.99†↔	Extrakorporale Immunadsorption, sonstige	99.b7.2b†↔	Intensivmedizinische Komplexbehandlung im Kindesalter (Basisprozedur), 2353 bis 2646 Aufwandspunkte
99.78†↔	Aquapherese	99.b7.2c†↔	Intensivmedizinische Komplexbehandlung im Kindesalter (Basisprozedur), 2647 bis 2940 Aufwandspunkte
99.79.00†↔	Sonstige therapeutische Apherese, n.n.bez.	99.b7.2d†↔	Intensivmedizinische Komplexbehandlung im Kindesalter (Basisprozedur), 2941 bis 3430 Aufwandspunkte
99.79.01†↔	Entnahme von hämatopoetischen Stammzellen aus peripherem Blut zur Eigenspende	99.b7.2e†↔	Intensivmedizinische Komplexbehandlung im Kindesalter (Basisprozedur), 3431 bis 3920 Aufwandspunkte
99.79.02†↔	Entnahme von hämatopoetischen Stammzellen aus peripherem Blut zur allogenen Spende (verwandt oder nicht-verwandt)	99.b7.2f†↔	Intensivmedizinische Komplexbehandlung im Kindesalter (Basisprozedur), 3921 bis 4410 Aufwandspunkte
99.79.05†↔	Lymphocytopherese	99.b7.2g†↔	Intensivmedizinische Komplexbehandlung im Kindesalter (Basisprozedur), 4411 bis 4900 Aufwandspunkte
99.79.09†↔	Sonstige therapeutische Apherese, sonstige	99.b7.2h†↔	Intensivmedizinische Komplexbehandlung im Kindesalter (Basisprozedur), 4901 bis 5880 Aufwandspunkte
99.79.11†↔	Vorbereitung auf ABO - inkompatible Lebendspender Organtransplantation	99.b7.2i†↔	Intensivmedizinische Komplexbehandlung im Kindesalter (Basisprozedur), 5881 bis 6860 Aufwandspunkte
99.83†↔	Sonstige Phototherapie	99.b7.2j†↔	Intensivmedizinische Komplexbehandlung im Kindesalter (Basisprozedur), 6861 bis 7840 Aufwandspunkte
99.88†↔	Therapeutische Photopherese	99.b7.2k†↔	Intensivmedizinische Komplexbehandlung im Kindesalter (Basisprozedur), 7841 bis 9800 Aufwandspunkte
99.b3.10†↔	Komplexbehandlung bei schwerbehandelbarer Epilepsie, mindestens 7 bis höchstens 13 Behandlungstage	99.b7.2l†↔	Intensivmedizinische Komplexbehandlung im Kindesalter (Basisprozedur), 9801 bis 11760 Aufwandspunkte
99.b3.11†↔	Komplexbehandlung bei schwerbehandelbarer Epilepsie, mindestens 14 bis höchstens 20 Behandlungstage	99.b7.2m†↔	Intensivmedizinische Komplexbehandlung im Kindesalter (Basisprozedur), 11761 bis 13720 Aufwandspunkte
99.b3.19†↔	Komplexbehandlung bei schwerbehandelbarer Epilepsie, mehr Behandlungstage	99.b7.2n†↔	Intensivmedizinische Komplexbehandlung im Kindesalter (Basisprozedur), 13721 bis 16660 Aufwandspunkte
99.b5.30†↔	Multimodale Komplexbehandlung bei Diabetes mellitus, mindestens 7 bis höchstens 13 Behandlungstage	99.b7.2o†↔	Intensivmedizinische Komplexbehandlung im Kindesalter (Basisprozedur), 16661 bis 19600 Aufwandspunkte
99.b5.31†↔	Multimodale Komplexbehandlung bei Diabetes mellitus, 14 bis höchstens 20 Behandlungstage	99.b7.2p†↔	Intensivmedizinische Komplexbehandlung im Kindesalter (Basisprozedur), 19601 und mehr Aufwandspunkte
99.b5.39†↔	Multimodale Komplexbehandlung bei Diabetes mellitus, mehr Behandlungstage	99.ba.11†↔	Neurologische Komplexbehandlung des akuten Schlaganfalls in Stroke Center (SC), mindestens 24 Stunden bis höchstens 72 Stunden
99.b7.14†↔	Intensivmedizinische Komplexbehandlung, 361 bis 552 Aufwandspunkte	99.ba.12†↔	Neurologische Komplexbehandlung des akuten Schlaganfalls in Stroke Center (SC), mehr als 72 Stunden
99.b7.15†↔	Intensivmedizinische Komplexbehandlung, 553 bis 828 Aufwandspunkte	99.ba.21†↔	Andere neurologische Komplexbehandlung des Schlaganfalls in einer Stroke Unit (SU), mindestens 24 bis höchstens 72 Stunden
99.b7.16†↔	Intensivmedizinische Komplexbehandlung, 829 bis 1104 Aufwandspunkte	99.ba.22†↔	Andere neurologische Komplexbehandlung des Schlaganfalls in einer Stroke Unit (SU), mehr als 72 Stunden
99.b7.17†↔	Intensivmedizinische Komplexbehandlung, 1105 bis 1380 Aufwandspunkte	99.ba.31†↔	Andere Komplexbehandlung des akuten Schlaganfalls im neurologischen Telekonsildienst, mindestens 24 bis höchstens 72 Stunden
99.b7.18†↔	Intensivmedizinische Komplexbehandlung, 1381 bis 1656 Aufwandspunkte	99.ba.32†↔	Andere Komplexbehandlung des akuten Schlaganfalls im neurologischen Telekonsildienst, mehr als 72 Stunden
99.b7.1a†↔	Intensivmedizinische Komplexbehandlung, 1657 bis 1932 Aufwandspunkte	XX.CH†↔	Kein spezifischer Kode im CHOP
99.b7.1b†↔	Intensivmedizinische Komplexbehandlung, 1933 bis 2208 Aufwandspunkte		
99.b7.1c†↔	Intensivmedizinische Komplexbehandlung, 2209 bis 2484 Aufwandspunkte		
99.b7.1d†↔	Intensivmedizinische Komplexbehandlung, 2485 bis 2760 Aufwandspunkte		
99.b7.1e†↔	Intensivmedizinische Komplexbehandlung, 2761 bis 3220 Aufwandspunkte		
99.b7.1f†↔	Intensivmedizinische Komplexbehandlung, 3221 bis 3680 Aufwandspunkte		
99.b7.1g†↔	Intensivmedizinische Komplexbehandlung, 3681 bis 4600 Aufwandspunkte		
99.b7.1h†↔	Intensivmedizinische Komplexbehandlung, 4601 bis 5520 Aufwandspunkte		
99.b7.1i†↔	Intensivmedizinische Komplexbehandlung, 5521 bis 7360 Aufwandspunkte		
99.b7.1j†↔	Intensivmedizinische Komplexbehandlung, 7361 bis 9200 Aufwandspunkte		

ADRG P61 Neugeborenes, Aufnahmegewicht < 1000 g

Aufnahmegewicht < 1000 g

DRG P61A Neugeborenes, Aufnahmegewicht < 1000 g mit signifikanter OR-Prozedur oder Beatmung > 95 Stunden

Jede OR-Prozedur außer Tabelle P61-1 oder Dauer der maschinellen Beatmung > 95 Stunden

DRG P61B Neugeborenes, Aufnahmegewicht < 1000 g ohne signifikante OR-Prozedur, ohne Beatmung > 95 Stunden**DRG P61C Neugeborenes, Aufnahmegewicht < 1000 g, verstorben < 29 Tage nach Aufnahme**

Verweildauer < 29 Tage und Entlassungsgrund ist gleich Verstorben (07)

Prozedur P61-1

25.92↔	Linguale Frenulektomie	53.12↔	Beidseitige Operation von indirekten Inguinalhernien
53.00↔	Einseitige Operation einer Inguinalhernie, n.n.bez.	53.13↔	Beidseitige Operation von Inguinalhernien, einer direkten und einer indirekten
53.01↔	Einseitige Operation einer direkten Inguinalhernie	53.14↔	Beidseitige Operation von direkten Inguinalhernien mit Transplantat oder Prothese
53.02↔	Einseitige Operation einer indirekten Inguinalhernie	53.15↔	Beidseitige Operation von indirekten Inguinalhernien mit Transplantat oder Prothese
53.03↔	Einseitige Operation einer direkten Inguinalhernie mit Transplantat oder Prothese	53.16↔	Beidseitige Operation von Inguinalhernien, einer direkten und einer indirekten mit Transplantat oder Prothese
53.04↔	Operation einer indirekten Inguinalhernie mit Transplantat oder Prothese	53.17↔	Beidseitige Operation von Inguinalhernien mit Transplantat oder Prothese, n.n.bez.
53.05↔	Operation einer Inguinalhernie mit Transplantat oder Prothese, n.n.bez.	64.0↔	Zirkumzision
53.10↔	Beidseitige Operation von Inguinalhernien, n.n.bez.		
53.11↔	Beidseitige Operation von direkten Inguinalhernien		

ADRG P63 Neugeborenes, Aufnahmegewicht 1000 - 1249 g ohne signifikante OR-Prozedur oder mit Beatmung > 47 und < 96 Stunden

Aufnahmegewicht < 1500 g und nicht [jede OR-Prozedur außer Tabelle P63-1 oder Dauer der maschinellen Beatmung > 95 Stunden] und (Aufnahmegewicht < 1250 g oder Dauer der maschinellen Beatmung > 47 Stunden)

DRG P63Z Neugeborenes, Aufnahmegewicht 1000 - 1249 g ohne signifikante OR-Prozedur oder mit Beatmung > 47 und < 96 Stunden**Prozedur P63-1**

25.92↔	Linguale Frenulektomie	53.12↔	Beidseitige Operation von indirekten Inguinalhernien
53.00↔	Einseitige Operation einer Inguinalhernie, n.n.bez.	53.13↔	Beidseitige Operation von Inguinalhernien, einer direkten und einer indirekten
53.01↔	Einseitige Operation einer direkten Inguinalhernie	53.14↔	Beidseitige Operation von direkten Inguinalhernien mit Transplantat oder Prothese
53.02↔	Einseitige Operation einer indirekten Inguinalhernie	53.15↔	Beidseitige Operation von indirekten Inguinalhernien mit Transplantat oder Prothese
53.03↔	Einseitige Operation einer direkten Inguinalhernie mit Transplantat oder Prothese	53.16↔	Beidseitige Operation von Inguinalhernien, einer direkten und einer indirekten mit Transplantat oder Prothese
53.04↔	Operation einer indirekten Inguinalhernie mit Transplantat oder Prothese	53.17↔	Beidseitige Operation von Inguinalhernien mit Transplantat oder Prothese, n.n.bez.
53.05↔	Operation einer Inguinalhernie mit Transplantat oder Prothese, n.n.bez.	64.0↔	Zirkumzision
53.10↔	Beidseitige Operation von Inguinalhernien, n.n.bez.		
53.11↔	Beidseitige Operation von direkten Inguinalhernien		

ADRG P64 Neugeborenes, Aufnahmegewicht 1250 - 1499 g ohne signifikante OR-Prozedur, ohne Beatmung > 47 Stunden

Aufnahmegewicht < 1500 g und nicht [jede OR-Prozedur außer Tabelle P64-1 oder Dauer der maschinellen Beatmung > 95 Stunden] und nicht [Aufnahmegewicht < 1250 g oder Dauer der maschinellen Beatmung > 47 Stunden]

DRG P64Z Neugeborenes, Aufnahmegewicht 1250 - 1499 g ohne signifikante OR-Prozedur, ohne Beatmung > 47 Stunden

Prozedur P64-1

25.92↔	Linguale Frenulektomie	53.12↔	Beidseitige Operation von indirekten Inguinalhernien
53.00↔	Einseitige Operation einer Inguinalhernie, n.n.bez.	53.13↔	Beidseitige Operation von Inguinalhernien, einer direkten und einer indirekten
53.01↔	Einseitige Operation einer direkten Inguinalhernie	53.14↔	Beidseitige Operation von direkten Inguinalhernien mit Transplantat oder Prothese
53.02↔	Einseitige Operation einer indirekten Inguinalhernie	53.15↔	Beidseitige Operation von indirekten Inguinalhernien mit Transplantat oder Prothese
53.03↔	Einseitige Operation einer direkten Inguinalhernie mit Transplantat oder Prothese	53.16↔	Beidseitige Operation von Inguinalhernien, einer direkten und einer indirekten mit Transplantat oder Prothese
53.04↔	Operation einer indirekten Inguinalhernie mit Transplantat oder Prothese	53.17↔	Beidseitige Operation von Inguinalhernien mit Transplantat oder Prothese, n.n.bez.
53.05↔	Operation einer Inguinalhernie mit Transplantat oder Prothese, n.n.bez.	64.0↔	Zirkumzision
53.10↔	Beidseitige Operation von Inguinalhernien, n.n.bez.		
53.11↔	Beidseitige Operation von direkten Inguinalhernien		

ADRG P65**Neugeborenes, Aufnahmegegewicht 1500 - 1999 g ohne signifikante OR-Prozedur, ohne Beatmung > 95 Stunden**

Aufnahmegegewicht < 2000 g und nicht [jede OR-Prozedur außer Tabelle P65-2 oder Dauer der maschinellen Beatmung > 95 Stunden]

DRG P65A**Neugeborenes, Aufnahmegegewicht 1500 - 1999 g ohne signifikante OR-Prozedur, ohne Beatmung > 95 Stunden, mit mehreren schweren Problemen**

(Prozedur in Tabelle P65-3 oder Dauer der maschinellen Beatmung > 24 Stunden oder Schweres Problem beim Neugeborenen) und Mehrere schwere Probleme beim Neugeborenen

DRG P65B**Neugeborenes, Aufnahmegegewicht 1500 - 1999 g ohne signifikante OR-Prozedur, mit Beatmung > 24 und < 96 Stunden oder mit schwerem Problem**

Prozedur in Tabelle P65-3 oder Dauer der maschinellen Beatmung > 24 Stunden oder Schweres Problem beim Neugeborenen

DRG P65C**Neugeborenes, Aufnahmegegewicht 1500 - 1999 g ohne signifikante OR-Prozedur, ohne Beatmung > 24 Stunden, mit anderem Problem**

Prozedur in Tabelle P65-4 oder Diagnose in Tabelle P65-1

DRG P65D**Neugeborenes, Aufnahmegegewicht 1500 - 1999 g ohne signifikante OR-Prozedur, ohne Beatmung > 24 Stunden, ohne Problem****Diagnose P65-1**

A08.0	Enteritis durch Rotaviren	J93.0	Spontaner Spannungspneumothorax
A08.2	Enteritis durch Adenoviren	K52.30	Pancolitis indeterminata
A41.9	Sepsis, nnbez	K52.31	Linksseitige Colitis indeterminata
A49.1	Streptokokkeninfektion nnbez Lok	K52.32	Colitis indeterminata Rektosigmoid
B09	Nnbez Virusinf, durch Haut-/Schleimhautläsion gekennz	K52.38	Sonstige Colitis indeterminata
B99	Sonstige und nicht näher bezeichnete Infektionskrankheiten	K52.8	Sonst nbez nichtinfekt Gastroenteritis u Kolitis
E56.8	Mangel an sonstigen Vitaminen	K60.2	Analfissur, nnbez
E71.3	Störungen FettsäureSW	L01.1	Sekundäre Impetiginisation and Dermatosen
E86	Volumenmangel	L02.2	Hautabszeß, Furunkel u Karbunkel, Rumpf
E87.2	Azidose	L08.0	Pyodermie
E88.2	Lipomatose, aonkl	L91.8	Sonstige hypertrophe HautKH
F44.4	Dissoziative Bewegungsstörungen	P01.5	Schädigung Fetus/Neugeb b Mehrlingsschwangerschaft
G54.0	Läsionen Plexus brachialis	P01.6	Schädigung Fetus/Neugeb d Tod der Mutter
G93.0	Hirnzysten	P02.4	Schädigung Fetus/Neugeb d Nabelschnurvorfall
H05.0	Akute Entzündung Orbita	P02.7	Schädigung Fetus/Neugeb d Chorioamnionitis
H10.4	Chronische Konjunktivitis	P04.1	Schädigung Fetus/Neugeb d sonst Medikation b Mutter
I35.0	Aortenklappenstenose	P04.4	Schädigung Fet/Ngb d Einn abh-erz AM/Drogen d Mutter
I42.1	Hypertrophische obstruktive Kardiomyopathie	P07.2	Neugeborenes m extremer Unreife
I49.1	Vorhofextrasystolie	P12.4	Überwachungsbed Verletz behaarte Kopfhaut b Neugeb
I49.3	Ventrikuläre Extrasystolie	P21.0	Schwere Asphyxie unter Geburt
I49.8	Sonstige nbez kardiale Arrhythmien	P21.1	Leichte od mäßige Asphyxie unter Geburt
J20.5	Akute Bronchitis d Resp-Sync-Vir [RS-V]	P21.9	Asphyxie unter Geburt, nnbez
J20.8	Akute Bronchitis d sonstige nbez Erreger	P22.8	Sonst Atemnot [Respiratory distress] b Neugeborenen
J22	Akute Infektion untere Atemwege, nnbez	P28.3	Primäre Schlafapnoe b Neugeborenen
J31.0	Chronische Rhinitis	P28.4	Sonstige Apnoe b Neugeborenen
J40	Bronchitis, nicht als akut oder chronisch bezeichnet	P29.1	Herzrhythmusstörung b Neugeborenen

P38	Omphalitis b Neugeborenen m od oh leichte Blutg	Q39.6	Ösophagusdivertikel (angeboren)
P39.0	Infektiöse Mastitis b Neugeborenen	Q39.8	Sonst angeborene Fehlbildung Ösophagus
P39.3	Harnwegsinfektion b Neugeborenen	Q40.0	Angeborene hypertrophische Pylorusstenose
P39.4	Hautinfektion b Neugeborenen	Q40.1	Angeborene Hiatushernie
P52.4	Intrazerebrale (nichttraumat) Blutung Fetus/Neugeb	Q43.40	Duplikatur Dünndarm
P55.0	Rh-Isoimmunisierung b Feten u Neugeborenen	Q43.41	Duplikatur Kolon
P55.1	AB0-Isoimmunisierung b Feten u Neugeborenen	Q43.42	Duplikatur Rektum
P55.8	Sonst hämolytische KH b Feten u Neugeborenen	Q43.49	Duplikatur Darm, nnbez
P59.0	Neugeborenenikterus in Verbindung m vorzeitiger Geburt	Q43.5	Ektopia ani
P59.8	Neugeborenenikterus d sonst nbez Ursachen	Q43.6	Angeborene Fistel Rektum u Anus
P71.1	Sonstige Hypokalzämie b Neugeborenen	Q43.7	Kloakenpersistenz
P74.0	Metabolische Spätazidose b Neugeborenen	Q43.8	Sonst nbez angeborene Fehlbildungen Darm
P76.0	Mekoniumpfropf-Syndrom	Q43.9	Angeborene Fehlbildung Darm, nnbez
P78.3	Nichtinfektiöse Diarrhoe b Neugeborenen	Q61.0	Angeborene solitäre Nierenzyste
Q10.0	Angeborene Ptose	Q61.2	Polyzyst Niere, autosom-dom
Q10.1	Angeborenes Ektropium	Q61.3	Polyzystische Niere, nnbez
Q10.2	Angeborenes Entropium	Q61.4	Nierendysplasie
Q10.3	Sonst angeborene Fehlbildung Augenlid	Q61.5	Medulläre Zystenniere
Q10.6	Sonst angeborene Fehlbildung Tränenapparat	Q61.8	Sonstige zystische Nierenkrankheiten
Q10.7	Angeborene Fehlbildung Orbita	Q61.9	Zystische Nierenkrankheit, nnbez
Q11.0	Zystenaug[e] [cystic eyeball]	Q62.0	Angeborene Hydronephrose
Q11.1	Sonstiger Anophthalmus	Q62.1	Atresie und (angeborene) Stenose Ureter
Q11.2	Mikrophthalmus	Q62.2	Angeborener Megaureter
Q11.3	Makrophthalmus	Q62.3	Sonst (angeb) obstruktive Defekte Nierenbecken u Ureter
Q12.0	Cataracta congenita	Q64.4	Fehlbildung Urachus
Q12.1	Angeborene Linsenverlagerung	Q64.5	Angeborenes Fehlen Harnblase u Urethra
Q12.2	Linsenkolobom	Q64.6	Angeborenes Divertikel Harnblase
Q12.3	Angeborene Aphakie	Q64.7	Sonst angeborene Fehlbildung Harnblase u Urethra
Q12.4	Sphärophakie	Q65.0	Angeborene Luxation Hüftgelenk, einseitig
Q12.8	Sonstige angeborene Fehlbildungen Linse	Q65.1	Angeborene Luxation Hüftgelenk, beidseitig
Q12.9	Angeborene Fehlbildung Linse, nnbez	Q65.2	Angeborene Luxation Hüftgelenk, nnbez
Q13.0	Iriskolobom	Q65.3	Angeborene Subluxation Hüftgelenk, einseitig
Q13.1	Fehlen Iris (angeboren)	Q65.4	Angeborene Subluxation Hüftgelenk, beidseitig
Q13.2	Sonstige angeborene Fehlbildungen Iris	Q65.5	Angeborene Subluxation Hüftgelenk, nnbez
Q13.3	Angeborene Hornhauttrübung	Q65.6	Instabiles Hüftgelenk (angeboren)
Q13.4	Sonstige angeborene Fehlbildungen Kornea	Q67.0	Gesichtsasymmetrie
Q13.5	Blaue Sklera	Q67.5	Angeborene Deformitäten Wirbelsäule
Q13.8	Sonst angeborene Fehlbildung vord Augenabschnitt	Q68.2	Angeborene Deformität Knie
Q14.0	Angeborene Fehlbildung Glaskörper	Q71.0	Angeborenes vollständiges Fehlen obere Extremität(en)
Q14.1	Angeborene Fehlbildung Retina	Q71.1	Angeb Fehlen Ober- u Unterarm b vorhandener Hand
Q14.2	Angeborene Fehlbildung Papille	Q71.2	Angeborenes Fehlen Unterarm u Hand
Q14.3	Angeborene Fehlbildung Chorioidea	Q71.3	Angeborenes Fehlen Hand od ein/mehr Finger
Q14.8	Sonst angeborene Fehlbildung hint Augenabschnitt	Q71.4	Longitudinaler Reduktionsdefekt Radius
Q15.8	Sonst nbez angeborene Fehlbildungen Auge	Q71.5	Longitudinaler Reduktionsdefekt Ulna
Q16.0	Angeborenes Fehlen Ohrmuschel	Q71.6	Spalthand
Q16.1	Angeb Fehlen, Atresie u Striktur (äußeren) Gehörgang	Q71.9	Reduktionsdefekt obere Extremität, nnbez
Q16.2	Fehlen Tuba auditiva (angeboren)	Q72.0	Angeborenes vollständiges Fehlen unte Extremität(en)
Q16.3	Angeborene Fehlbildung Gehörknöchelchen	Q72.1	Angeb Fehlen Ober- u Unterschenkel b vorhandenem Fuß
Q16.4	Sonst angeborene Fehlbildung Mittelohr	Q72.2	Angeborenes Fehlen Unterschenkel u Fuß
Q16.5	Angeborene Fehlbildung Innenohr	Q72.3	Angeborenes Fehlen Fuß od ein/mehr Zehen
Q16.9	Angeb Fehlbild Ohr als Urs Beeinträcht Hörvermögen, nnbez	Q72.4	Longitudinaler Reduktionsdefekt Femur
Q17.0	Akzessorische Ohrmuschel	Q72.5	Longitudinaler Reduktionsdefekt Tibia
Q17.3	Sonstiges fehlgebildetes Ohr	Q72.6	Longitudinaler Reduktionsdefekt Fibula
Q18.0	Branchiogene(r) Sinus, Fistel u Zyste	Q72.7	Spaltfuß
Q28.80	Sonstiges angeborenes Aneurysma	Q72.8	Sonstige Reduktionsdefekte untere Extremität(en)
Q28.81	Sonstige angeborene Fistel des Kreislaufsystems	Q76.3	Angeborene Skoliose d angeborene Knochenfehlbildung
Q28.88	Sonst näher bez angeborene Fehlbildgen d Kreislaufsystems	Q76.4	Sonst angeborene Fehlbildung WS oh Skoliose
Q33.1	Akzessorischer Lungenlappen	Q82.0	Hereditäres Lymphödem
Q33.5	Ektopisches Gewebe in Lunge (angeboren)	Q89.0	Angeborene Fehlbildungen Milz
Q33.8	Sonstige angeborene Fehlbildungen Lunge	Q89.3	Situs inversus
Q35.1	Spalte harter Gaumen	Q96.0	Karyotyp 45,X
Q35.3	Spalte weicher Gaumen	Q96.1	Karyotyp 46,X iso (Xq)
Q35.5	Spalte harter u weicher Gaumen	Q96.2	Karyotyp 46,X m Gonosomenanom, ausgenomm iso (Xq)
Q35.7	Uvulaspalte	Q96.3	Mosaik, 45,X/46,XX oder 45,X/46,XY
Q35.9	Gaumenspalte, nnbez	Q96.4	Mosaik, 45,X/sonstige Zelllinie(n) mit Gonosomenomalie
Q36.0	Lippenspalte, beidseitig	Q96.8	Sonstige Varianten Turner-Syndrom
Q36.1	Lippenspalte, median	Q96.9	Turner-Syndrom, nnbez
Q36.9	Lippenspalte, einseitig	Q97.0	Karyotyp 47,XXX
Q38.6	Sonstige angeborene Fehlbildungen Mund	Q97.1	Weiblicher Phänotyp m mehr als drei X-Chromosomen
Q39.5	Angeborene Dilatation Ösophagus	Q97.2	Mosaik, Zelllinien m unterschiedl Anzahl X-Chromosomen

Q97.3	Weiblicher Phänotyp m Karyotyp 46,XY	U55.21	Erfolgte Registr LungenTx: DringlichkSt U
Q97.8	Sonst nbez Anomalien Gonosomen b weiblichem Phänotyp	U55.22	Erfolgte Registr LungenTx: DringlichkSt HU
Q97.9	Anomalie Gonosomen b weiblichem Phänotyp, nnbez	U55.30	Erfolgte Registr Herz-Lungen-Tx: Ohne DringlichkSt U od HU
Q98.0	Klinefelter-Syndrom, Karyotyp 47,XXY	U55.31	Erfolgte Registr Herz-Lungen-Tx: Mit DringlichkSt U
Q98.1	Klinefelter-Synd, männl Phänotyp m > 2 X-Chromosomen	U55.32	Erfolgte Registr Herz-Lungen-Tx: Mit DringlichkSt HU
Q98.2	Klinefelter-Synd, männlicher Phänotyp m Karyotyp 46,XX	Z03.0	Beobachtung b Verdacht auf Tuberkulose
Q98.3	Sonst männlicher Phänotyp m Karyotyp 46,XX	Z20.1	Kontakt m u Exposition ggü Tuberkulose
Q98.4	Klinefelter-Syndrom, nnbez	Z20.6	Kontakt m u Expos ggü HIV [Human Immundefizienz-Virus]
Q98.5	Karyotyp 47,YYY	Z73	Probl m Bez Schwierigk b Lebensbewält
Q98.6	Männl Phänotyp m Struktur-anomalie Gonosomen	Z74.0	Probl m Bez auf Eingeschr Mobilität
Q98.7	Männlicher Phänotyp m Gonosomen-Mosaik	Z74.1	Probl m Bez auf Notw Hilfestell b Körperpfl
Q98.8	Sonst nbez Anomalien Gonosomen männl Phänotyp	Z74.2	Probl m Bez a Notw HilfeLeistg im Haush oh ander Angehör
Q98.9	Anomalie Gonosomen männl Phänotyp, nnbez	Z74.3	Probl m Bez auf Notw ständ Beaufsicht
Q99.8	Sonstige nbez Chromosomenanomalien	Z74.8	Sonst Probleme mit Bezug auf Pflegebedürftigkeit
R06.80	Akut lebensbedr Ereignis i SäuglAlter	Z74.9	Problem m Bez PflegBed, nnbez
R09.2	Atemstillstand	Z75.2	Wartezeit auf eine Untersuchung oder Behandlung
R23.8	So u nnbez Hautveränderungen	Z75.60	Erf Registr z Organtranspl oh Dringlkstufe HU: Niere
R26.3	Immobilität	Z75.64	Erf Registr z Organtranspl oh Dringlkstufe HU: NierePank
R49.0	Dysphonie	Z75.65	Erf Registr z Organtranspl oh Dringlkstufe HU: Pankreas
R57.2	Septischer Schock	Z75.66	Erf Registr z Organtranspl oh Dringlkstufe HU: Dünndarm
R62.8	So Ausbleiben erwartete physiolog Entwicklung	Z75.67	Erf Registr z Organtranspl oh Dringlkstufe HU: Leber
R65.0	Syst inflam Response-Synd [SIRS] infek o Organkomp	Z75.68	Erf Registr z Organtranspl oh Dringlkstufe HU: Sonst Org
R65.1	Syst inflam Response-Synd [SIRS] infek m Organkomp	Z75.69	Erf Registr z Organtranspl oh Dringlkstufe HU: nnbez Organ
R65.2	Syst inflam Response-Synd [SIRS] ni-infekt o Organkomp	Z75.70	Erf Registr z Organtranspl m Dringlkstufe HU: Niere
R65.3	Syst inflam Response-Synd [SIRS] ni-infekt m Organkomp	Z75.74	Erf Registr z Organtranspl m Dringlkstufe HU: NierePank
R65.9	System inflamm Response-Synd [SIRS], nnbez	Z75.75	Erf Registr z Organtranspl m Dringlkstufe HU: Pankreas
R94.0	Abnorme Ergebnisse Fkprüfungen ZNS	Z75.76	Erf Registr z Organtranspl m Dringlkstufe HU: Dünndarm
R95	Plötzlicher Kindstod	Z75.77	Erf Registr z Organtranspl m Dringlkstufe HU: Leber
S00.81	Oberfl Verletzung sonst Teile Kopf, Schürfwunde	Z75.78	Erf Registr z Organtranspl m Dringlkstufe HU: Sonst Org
S72.3	Fraktur Femurschaft	Z75.79	Erf Registr z Organtranspl m Dringlkstufe HU: nnbez Organ
T21.24	Verbrennung Grad 2a des Rumpfes: Rücken [jeder Teil]	Z75.8	Sonst Probl m Bez med Betreuungsmögl od a Gesundheitsvers
T21.64	Verätzung Grad 2a des Rumpfes: Rücken [jeder Teil]	Z75.9	Nnbez Probl m Bez med Betreuungsmögl od a GesundhVers
T21.84	Verbrennung Grad 2b des Rumpfes: Rücken [jeder Teil]	Z76.0	Ausstell wdh Verordn
T21.94	Verätzung Grad 2b des Rumpfes: Rücken [jeder Teil]	Z76.1	GesundhÜberwach u Betr Findelkind
U55.10	Erfolgte Registr HerzTx: oh DringlichkSt U oder HU	Z76.2	GesundhÜberwach u Betr und gesund Säugl u Kind
U55.11	Erfolgte Registr HerzTx: DringlichkSt U	Z76.4	And i GesundhBetrEinr aufgenomm Person
U55.12	Erfolgte Registr HerzTx: DringlichkSt HU	Z76.8	Pers, die GesundhW aus so best nbez Grund i Anspr nehmen
U55.20	Erfolgt Registr LungenTx: Oh DringlichkSt U oder HU		

Prozedur P65-2

25.92↔	Linguale Frenulektomie	53.12↔	Beidseitige Operation von indirekten Inguinalhernien
53.00↔	Einseitige Operation einer Inguinalhernie, n.n.bez.	53.13↔	Beidseitige Operation von Inguinalhernien, einer direkten und einer indirekten
53.01↔	Einseitige Operation einer direkten Inguinalhernie	53.14↔	Beidseitige Operation von direkten Inguinalhernien mit Transplantat oder Prothese
53.02↔	Einseitige Operation einer indirekten Inguinalhernie	53.15↔	Beidseitige Operation von indirekten Inguinalhernien mit Transplantat oder Prothese
53.03↔	Einseitige Operation einer direkten Inguinalhernie mit Transplantat oder Prothese	53.16↔	Beidseitige Operation von Inguinalhernien, einer direkten und einer indirekten mit Transplantat oder Prothese
53.04↔	Operation einer indirekten Inguinalhernie mit Transplantat oder Prothese	53.17↔	Beidseitige Operation von Inguinalhernien mit Transplantat oder Prothese, n.n.bez.
53.05↔	Operation einer Inguinalhernie mit Transplantat oder Prothese, n.n.bez.	64.0↔	Zirkumzision
53.10↔	Beidseitige Operation von Inguinalhernien, n.n.bez.		
53.11↔	Beidseitige Operation von direkten Inguinalhernien		

Prozedur P65-3

93.90.00‡↔	Kontinuierliche positive Druckbeatmung, (NIV non-invasiv ventilation), n.n.bez.	93.90.22‡↔	Kontrolle oder Optimierung einer früher eingestellten BiPAP Therapie
93.90.09‡↔	Kontinuierliche positive Druckbeatmung, (NIV non-invasiv ventilation), sonstige	93.90.29‡↔	BiPAP, sonstige
93.90.10‡↔	CPAP, n.n.bez.	96.a1.00‡↔	Mechanische Beatmung Neugeborener und Säuglinge, n.n.bez.
93.90.11‡↔	CPAP Ersteinstellung	96.a1.10‡↔	Mechanische Beatmung mit kontinuierlichem positiven Atemwegsdruck (CPAP) bei Neugeborenen (0. bis 28. Lebensstag)
93.90.12‡↔	Kontrolle oder Optimierung einer früher eingestellten CPAP Therapie	96.a1.11‡↔	Mechanische Beatmung mit kontinuierlichem positiven Atemwegsdruck (CPAP) bei Säuglingen (29. bis 365. Lebensstag)
93.90.19‡↔	CPAP, sonstige	96.a1.99‡↔	Mechanische Beatmung Neugeborener und Säuglinge, sonstige
93.90.20‡↔	BiPAP, n.n.bez.		
93.90.21‡↔	BiPAP Ersteinstellung		

Prozedur P65-4

00.11†↔	Infusion von Drotrecogin alfa (aktiviert)	99.05.1m†	Transfusion von Thrombozytenkonzentrat, 97 bis 102 Konzentrate
00.17†↔	Infusion einer vasopressorischen Substanz	↔	
99.01†↔	Austauschtransfusion	99.05.1n†↔	Transfusion von Thrombozytenkonzentrat, 103 bis 108 Konzentrate
99.04.00†↔	Transfusion von Erythrozytenkonzentrat, n.n.bez.	99.05.1o†↔	Transfusion von Thrombozytenkonzentrat, 109 bis 114 Konzentrate
99.04.10†↔	Transfusion von Erythrozytenkonzentrat, 1 TE bis 5 TE	99.05.1p†↔	Transfusion von Thrombozytenkonzentrat, 115 bis 120 Konzentrate
99.04.11†↔	Transfusion von Erythrozytenkonzentrat, 6 TE bis 10 TE	99.05.1q†↔	Transfusion von Thrombozytenkonzentrat, 121 bis 126 Konzentrate
99.04.12†↔	Transfusion von Erythrozytenkonzentrat, 11 TE bis 15 TE	99.05.1r†↔	Transfusion von Thrombozytenkonzentrat, 127 Konzentrate und mehr
99.04.14†↔	Transfusion von Erythrozytenkonzentrat, 16 TE bis 20 TE	99.05.20†↔	Transfusion von patientenbezogenen Thrombozytenkonzentrat, n.n.bez.
99.04.15†↔	Transfusion von Erythrozytenkonzentrat, 21 TE bis 30 TE	99.05.21†↔	Transfusion von patientenbezogenen Thrombozytenkonzentrat, 1 bis 3 Konzentrate
99.04.16†↔	Transfusion von Erythrozytenkonzentrat, 31 TE bis 40 TE	99.05.22†↔	Transfusion von patientenbezogenen Thrombozytenkonzentrat, 4 bis 5 Konzentrate
99.04.17†↔	Transfusion von Erythrozytenkonzentrat, 41 TE bis 50 TE	99.05.23†↔	Transfusion von patientenbezogenen Thrombozytenkonzentrat, 6 bis 8 Konzentrate
99.04.18†↔	Transfusion von Erythrozytenkonzentrat, 51 TE bis 60 TE	99.05.24†↔	Transfusion von patientenbezogenen Thrombozytenkonzentrat, 9 bis 12 Konzentrate
99.04.19†↔	Transfusion von Erythrozytenkonzentrat, 61 TE bis 70 TE	99.05.25†↔	Transfusion von patientenbezogenen Thrombozytenkonzentrat, 13 bis 15 Konzentrate
99.04.1a†↔	Transfusion von Erythrozytenkonzentrat, 71 TE bis 80 TE	99.05.26†↔	Transfusion von patientenbezogenen Thrombozytenkonzentrat, 16 bis 18 Konzentrate
99.04.1b†↔	Transfusion von Erythrozytenkonzentrat, 81 TE bis 90 TE	99.05.27†↔	Transfusion von patientenbezogenen Thrombozytenkonzentrat, 19 bis 21 Konzentrate
99.04.1c†↔	Transfusion von Erythrozytenkonzentrat, 91 TE bis 100 TE	99.05.28†↔	Transfusion von patientenbezogenen Thrombozytenkonzentrat, 22 bis 24 Konzentrate
99.04.1d†↔	Transfusion von Erythrozytenkonzentrat, 101 TE bis 115 TE	99.05.29†↔	Transfusion von patientenbezogenen Thrombozytenkonzentrat, 25 bis 27 Konzentrate
99.04.1e†↔	Transfusion von Erythrozytenkonzentrat, 116 TE bis 130 TE	99.05.2a†↔	Transfusion von patientenbezogenen Thrombozytenkonzentrat, 28 bis 30 Konzentrate
99.04.1f†↔	Transfusion von Erythrozytenkonzentrat, 131 TE bis 145 TE	99.05.2b†↔	Transfusion von patientenbezogenen Thrombozytenkonzentrat, 31 bis 33 Konzentrate
99.04.1g†↔	Transfusion von Erythrozytenkonzentrat, 146 TE bis 160 TE	99.05.2c†↔	Transfusion von patientenbezogenen Thrombozytenkonzentrat, 34 bis 36 Konzentrate
99.04.1h†↔	Transfusion von Erythrozytenkonzentrat, 161 TE bis 175 TE	99.05.2d†↔	Transfusion von patientenbezogenen Thrombozytenkonzentrat, 37 bis 39 Konzentrate
99.04.1i†↔	Transfusion von Erythrozytenkonzentrat, 176 TE bis 190 TE	99.05.2e†↔	Transfusion von patientenbezogenen Thrombozytenkonzentrat, 40 bis 42 Konzentrate
99.04.1j†↔	Transfusion von Erythrozytenkonzentrat, 191 TE bis 205 TE	99.05.2f†↔	Transfusion von patientenbezogenen Thrombozytenkonzentrat, 43 bis 45 Konzentrate
99.04.1k†↔	Transfusion von Erythrozytenkonzentrat, 206 TE bis 220 TE	99.05.2g†↔	Transfusion von patientenbezogenen Thrombozytenkonzentrat, 46 bis 48 Konzentrate
99.04.1l†↔	Transfusion von Erythrozytenkonzentrat, 221 TE bis 235 TE	99.05.2h†↔	Transfusion von patientenbezogenen Thrombozytenkonzentrat, 49 bis 51 Konzentrate
99.04.1m†	Transfusion von Erythrozytenkonzentrat, 236 TE bis 250 TE	99.05.2i†↔	Transfusion von patientenbezogenen Thrombozytenkonzentrat, 52 bis 54 Konzentrate
↔		99.05.2j†↔	Transfusion von patientenbezogenen Thrombozytenkonzentrat, 55 bis 57 Konzentrate
99.04.1n†↔	Transfusion von Erythrozytenkonzentrat, 251 TE bis 265 TE	99.05.2k†↔	Transfusion von patientenbezogenen Thrombozytenkonzentrat, 58 bis 60 Konzentrate
99.04.1o†↔	Transfusion von Erythrozytenkonzentrat, 266 TE bis 280 TE	99.05.2l†↔	Transfusion von patientenbezogenen Thrombozytenkonzentrat, 61 bis 63 Konzentrate
99.04.1p†↔	Transfusion von Erythrozytenkonzentrat, 281 TE und mehr	99.05.2m†	Transfusion von patientenbezogenen Thrombozytenkonzentrat, 64 bis 66 Konzentrate
99.04.99†↔	Transfusion von Erythrozytenkonzentrat, sonstige	99.05.2n†↔	Transfusion von patientenbezogenen Thrombozytenkonzentrat, 67 bis 69 Konzentrate
99.05.11†↔	Transfusion von Thrombozytenkonzentrat, 4 bis 5 Konzentrate	99.05.2o†↔	Transfusion von patientenbezogenen Thrombozytenkonzentrat, 70 Konzentrate und mehr
99.05.12†↔	Transfusion von Thrombozytenkonzentrat, 6 bis 8 Konzentrate	99.05.30†↔	Transfusion von Apherese-Thrombozytenkonzentrat, 1 Konzentrat
99.05.13†↔	Transfusion von Thrombozytenkonzentrat, 9 bis 12 Konzentrate	99.05.32†↔	Transfusion von Apherese-Thrombozytenkonzentrat, 2 Konzentrate
99.05.14†↔	Transfusion von Thrombozytenkonzentrat, 13 bis 15 Konzentrate	99.05.33†↔	Transfusion von Apherese-Thrombozytenkonzentrat, 3 Konzentrate
99.05.16†↔	Transfusion von Thrombozytenkonzentrat, 16 bis 18 Konzentrate	99.05.34†↔	Transfusion von Apherese-Thrombozytenkonzentrat, 4 Konzentrate
99.05.17†↔	Transfusion von Thrombozytenkonzentrat, 19 bis 21 Konzentrate		
99.05.18†↔	Transfusion von Thrombozytenkonzentrat, 22 bis 24 Konzentrate		
99.05.19†↔	Transfusion von Thrombozytenkonzentrat, 25 bis 27 Konzentrate		
99.05.1a†↔	Transfusion von Thrombozytenkonzentrat, 28 bis 30 Konzentrate		
99.05.1b†↔	Transfusion von Thrombozytenkonzentrat, 31 bis 36 Konzentrate		
99.05.1c†↔	Transfusion von Thrombozytenkonzentrat, 37 bis 42 Konzentrate		
99.05.1d†↔	Transfusion von Thrombozytenkonzentrat, 43 bis 48 Konzentrate		
99.05.1e†↔	Transfusion von Thrombozytenkonzentrat, 49 bis 54 Konzentrate		
99.05.1f†↔	Transfusion von Thrombozytenkonzentrat, 55 bis 60 Konzentrate		
99.05.1g†↔	Transfusion von Thrombozytenkonzentrat, 61 bis 66 Konzentrate		
99.05.1h†↔	Transfusion von Thrombozytenkonzentrat, 67 bis 72 Konzentrate		
99.05.1i†↔	Transfusion von Thrombozytenkonzentrat, 73 bis 78 Konzentrate		
99.05.1j†↔	Transfusion von Thrombozytenkonzentrat, 79 bis 84 Konzentrate		
99.05.1k†↔	Transfusion von Thrombozytenkonzentrat, 85 bis 90 Konzentrate		
99.05.1l†↔	Transfusion von Thrombozytenkonzentrat, 91 bis 96 Konzentrate		

99.05.35†↔	Transfusion von Apherese-Thrombozytenkonzentrat, 5 Konzentrate	99.05.3n†↔	Transfusion von Apherese-Thrombozytenkonzentrat, 95 bis 100 Konzentrate
99.05.36†↔	Transfusion von Apherese-Thrombozytenkonzentrat, 6 bis 8 Konzentrate	99.05.3o†↔	Transfusion von Apherese-Thrombozytenkonzentrat, 101 bis 106 Konzentrate
99.05.37†↔	Transfusion von Apherese-Thrombozytenkonzentrat, 9 bis 12 Konzentrate	99.05.3p†↔	Transfusion von Apherese-Thrombozytenkonzentrat, 107 bis 112 Konzentrate
99.05.38†↔	Transfusion von Apherese-Thrombozytenkonzentrat, 13 bis 15 Konzentrate	99.05.3q†↔	Transfusion von Apherese-Thrombozytenkonzentrat, 113 bis 118 Konzentrate
99.05.39†↔	Transfusion von Apherese-Thrombozytenkonzentrat, 16 bis 18 Konzentrate	99.05.3r†↔	Transfusion von Apherese-Thrombozytenkonzentrat, 119 Konzentrate und mehr
99.05.3a†↔	Transfusion von Apherese-Thrombozytenkonzentrat, 19 bis 21 Konzentrate	99.07.00†↔	Transfusion von anderem Serum, n.n.bez.
99.05.3b†↔	Transfusion von Apherese-Thrombozytenkonzentrat, 22 bis 24 Konzentrate	99.07.10†↔	Transfusion von Plasma, 1 TE bis 5 TE
99.05.3c†↔	Transfusion von Apherese-Thrombozytenkonzentrat, 25 bis 27 Konzentrate	99.07.12†↔	Transfusion von Plasma, 6 TE bis 10 TE
99.05.3d†↔	Transfusion von Apherese-Thrombozytenkonzentrat, 28 bis 30 Konzentrate	99.07.13†↔	Transfusion von Plasma, 11 TE bis 15 TE
99.05.3e†↔	Transfusion von Apherese-Thrombozytenkonzentrat, 31 bis 36 Konzentrate	99.07.14†↔	Transfusion von Plasma, 16 TE bis 20 TE
99.05.3f†↔	Transfusion von Apherese-Thrombozytenkonzentrat, 37 bis 42 Konzentrate	99.07.15†↔	Transfusion von Plasma, 21 TE bis 30 TE
99.05.3g†↔	Transfusion von Apherese-Thrombozytenkonzentrat, 43 bis 48 Konzentrate	99.07.19†↔	Transfusion von Plasma, 31 TE und mehr
99.05.3h†↔	Transfusion von Apherese-Thrombozytenkonzentrat, 49 bis 54 Konzentrate	99.07.99†↔	Transfusion von anderem Serum, sonstige
99.05.3i†↔	Transfusion von Apherese-Thrombozytenkonzentrat, 55 bis 60 Konzentrate	99.08†↔	Transfusion von Blutexpander
99.05.3j†↔	Transfusion von Apherese-Thrombozytenkonzentrat, 61 bis 66 Konzentrate	99.09.00†↔	Transfusion von Spenderlymphozyten
99.05.3k†↔	Transfusion von Apherese-Thrombozytenkonzentrat, 67 bis 82 Konzentrate	99.09.10†↔	Transfusion von Granulozyten, 1 - 5 Konzentrate
99.05.3l†↔	Transfusion von Apherese-Thrombozytenkonzentrat, 83 bis 88 Konzentrate	99.09.12†↔	Transfusion von Granulozyten, 6 bis 10 Konzentrate
99.05.3m†↔	Transfusion von Apherese-Thrombozytenkonzentrat, 89 bis 94 Konzentrate	99.09.13†↔	Transfusion von Granulozyten, 11 bis 15 Konzentrate
		99.09.14†↔	Transfusion von Granulozyten, 16 bis 20 Konzentrate
		99.09.15†↔	Transfusion von Granulozyten, 21 Konzentrate und mehr
		99.09.20†↔	Transfusion von Spenderlymphozyten, Fremdbezug
		99.09.21†↔	Transfusion von Lymphozyten, 1 bis 5 Konzentrate
		99.09.22†↔	Transfusion von Lymphozyten, 6 Konzentrate und mehr
		99.09.30†↔	Transfusion von Leukozyten nach Ex-vivo-Kultur
		99.15†↔	Parenterale Infusion konzentrierter Nährlösungen
		99.18†↔	Injektion oder Infusion von Elektrolyten
		99.83†↔	Sonstige Phototherapie

ADRG P66**Neugeborenes, Aufnahmegegewicht 2000 - 2499 g ohne signifikante OR-Prozedur, ohne Beatmung > 95 Stunden oder neugeborener Mehrling, Aufnahmegegewicht > 2499 g ohne OR-Prozedur, ohne Beatmung > 95 Stunden, ohne Problem oder ein Belegungstag**

(Aufnahmegegewicht < 2500 g oder Aufnahmegegewicht > 2499 g und (jede OR-Prozedur außer Tabelle P66-5 oder Dauer der maschinellen Beatmung > 95 Stunden) oder Aufnahmegegewicht > 2499 g und keine OR-Prozedur und keine Prozedur in Tabelle P66-6 und Dauer der maschinellen Beatmung < 25 Stunden und keine Diagnose in Tabelle P66-1 und (Verweildauer ist gleich 1 Tag oder Prozedur nicht in Tabelle P66-7 und keine Diagnose in Tabelle P66-2) und Diagnose in Tabelle P66-3) und nicht [jede OR-Prozedur außer Tabelle P66-5 oder Dauer der maschinellen Beatmung > 95 Stunden]

DRG P66A**Neugeborenes, Aufnahmegegewicht 2000 - 2499 g ohne signifikante OR-Prozedur, ohne Beatmung > 95 Stunden, mit mehreren schweren Problemen**

(Prozedur in Tabelle P66-6 oder Dauer der maschinellen Beatmung > 24 Stunden oder Schweres Problem beim Neugeborenen) und (Mehrere schwere Probleme beim Neugeborenen oder Diagnose in Tabelle P66-4)

DRG P66B**Neugeborenes, Aufnahmegegewicht 2000 - 2499 g ohne signifikante OR-Prozedur, mit Beatmung > 24 und < 96 Stunden oder mit schwerem Problem**

Prozedur in Tabelle P66-6 oder Dauer der maschinellen Beatmung > 24 Stunden oder Schweres Problem beim Neugeborenen

DRG P66C**Neugeborenes, Aufnahmegegewicht 2000 - 2499 g ohne signifikante OR-Prozedur, ohne Beatmung > 24 Stunden, mit anderem Problem**

Aufnahmegegewicht < 2500 g und (mindestens eine Prozedur in Tabelle P66-8 oder Diagnose in Tabelle P66-2)

DRG P66D**Neugeborenes, Aufnahmegegewicht 2000 - 2499 g ohne signifikante OR-Prozedur, ohne Beatmung > 24 Stunden, ohne Problem oder neugeborener Mehrling, Aufnahmegegewicht > 2499 g ohne OR-Prozedur, ohne Beatmung > 95 Stunden, ohne Problem oder ein Belegungstag**

Diagnose P66-1

A01.0	Typhus abdominalis	A37.0	Keuchhusten durch Bordetella pertussis
A01.1	Paratyphus A	A37.1	Keuchhusten durch Bordetella parapertussis
A01.2	Paratyphus B	A37.8	Keuchhusten durch sonstige Bordetella-Spezies
A01.3	Paratyphus C	A37.9	Keuchhusten, nnbez
A01.4	Paratyphus, nnbez	A39.0	Meningokokkenmeningitis
A02.0	Salmonellenenteritis	A39.1	Waterhouse-Friderichsen-Syndrom
A02.1	Salmonellensepsis	A39.2	Akute Meningokokkensepsis
A02.2	Lokalisierte Salmonelleninfektionen	A39.3	Chronische Meningokokkensepsis
A02.8	Sonstige nbez Salmonelleninfektionen	A39.4	Meningokokkensepsis, nnbez
A02.9	Salmonelleninfektion, nnbez	A39.5	Herzkrankheit durch Meningokokken
A03.0	Shigellose durch Shigella dysenteriae	A40.0	Sepsis durch Streptokokken, Gruppe A
A03.1	Shigellose durch Shigella flexneri	A40.1	Sepsis durch Streptokokken, Gruppe B
A03.2	Shigellose durch Shigella boydii	A40.2	Sepsis durch Streptokokken, Gruppe D
A03.3	Shigellose durch Shigella sonnei	A40.3	Sepsis durch Streptococcus pneumoniae
A03.8	Sonstige Shigellosen	A40.8	Sonst Sepsis durch Streptokokken
A03.9	Shigellose, nnbez	A40.9	Sepsis durch Streptokokken, nicht näher bezeichnet
A04.0	Darminfektion durch enteropathogene E coli	A41.0	Sepsis durch Staphylococcus aureus
A04.1	Darminfektion durch enterotoxinbildende E coli	A41.1	Sepsis durch sonstige näher bezeichnete Staphylokokken
A04.2	Darminfektion durch enteroinvasive E coli	A41.2	Sepsis durch nnbez Staphylokokken
A04.3	Darminfektion durch enterohämorrhagische E coli	A41.3	Sepsis durch Haemophilus influenzae
A04.4	Sonstige Darminfektionen durch Escherichia coli	A41.4	Sepsis durch Anaerobier
A04.5	Enteritis durch Campylobacter	A41.51	Sepsis durch Escherichia coli [E coli]
A04.6	Enteritis durch Yersinia enterocolitica	A41.52	Sepsis durch Pseudomonas
A04.7	Enterokolitis durch Clostridium difficile	A41.58	Sepsis durch sonstige gramnegative Erreger
A04.8	Sonst nbez bakterielle Darminfektionen	A41.8	Sonstige nbez Sepsis
A05.0	Lebensmittelvergiftung durch Staphylokokken	A46	Erysipel [Wundrose]
A05.1	Botulismus	A48.0	Gasbrand [Gasödem]
A05.2	Lebensmittelvergiftung durch Clostr perfring [Clostr welchii]	A48.1	Legionellose mit Pneumonie
A05.3	Lebensmittelvergiftung durch Vibrio parahaemolyticus	A48.2	Legionellose ohne Pneumonie [Pontiac-Fieber]
A08.1	Akute Gastroenteritis Norovirus [Norwalk-Virus]	A50.0	Floride konnatale Frühsyphilis
A08.5	Sonstige nbez Darminfektionen	A50.1	Latente konnatale Frühsyphilis
A09.0	Sonstige u nnbez Gastroenteritis u Kolitis infekt Ursprung	A50.2	Konnatale Frühsyphilis, nnbez
A09.9	Sonstige u nnbez Gastroenteritis u Kolitis nnbez Ursprung	A50.3	Konnatale spätsyphilitische Augenkrankheit
A15.0	LuTB, d mikr Unt Sput ges, m/o Nachw d Kult o molbiol Verf	A50.4	Konnat spätauftritt Neurosyphilis [Juv Neurosyph]
A15.1	Lungentuberkulose, nur durch Kultur gesichert	A71.1	Aktives Stadium des Trachoms
A15.2	Lungentuberkulose, histologisch gesichert	A74.8	Sonstige Chlamydienkrankheiten
A15.3	LungenTB, durch so u nnbez Untersuchungsverf gesichert	A81.1	Subakute sklerosierende Panenzephalitis
A15.7	Primäre TB Atmungsorgane, bakt, molbiol od histol gesichert	A86	Virusenzephalitis, nnbez
A15.9	Nnbez TB Atmungsorgane, bakt, molekbiol od histol gesich	A87.0	Meningitis durch Enteroviren
A16.0	Lungentuberkulose, bakt, molbiol u histol n gesichert	A89	Virusinfektion des ZNS, nicht näher bezeichnet
A16.1	Lungentuberkulose, bakt, molbiol u hist Unt n durchgef	A96.0	Hämorrhagisches Fieber durch Junin-Viren
A16.2	LungenTB oh Angabe bakt, molekularbiolog od histol Sicher	A96.1	Hämorrhagisches Fieber durch Machupo-Viren
A16.7	Prim TB AtmOrg oh Ang bakt, molekularbiol od hist Sich	A96.2	Lassa-Fieber
A16.9	Nnbez TB AtmOrg oh Ang bakt, molekbiol od hist Sich	A96.8	Sonstiges hämorrhagisches Fieber durch Arenaviren
A17.0	Tuberkulöse Meningitis	A96.9	Hämorrhagisches Fieber durch Arenaviren, nnbez
A17.1	Meningeales Tuberkulom	A98.3	Marburg-Viruskrankheit
A17.8	Sonstige Tuberkulose Nervensystem	A98.5	Hämorrhagisches Fieber mit renalem Syndrom
A17.9	Tuberkulose des Nervensystems, nnbez	B00.0	Ekzema herpeticatum Kaposi
A18.5	Tuberkulose des Auges	B00.1	Dermatitis vesicularis d Herpesviren
A26.0	Haut-Erysipeloid	B00.2	Gingivostomatitis herpetica u Pharyngotonsillitis herpetica
A26.7	Erysipelothrix-Sepsis	B00.3	Meningitis durch Herpesviren
A26.8	Sonstige Formen des Erysipeloids	B00.4	Enzephalitis durch Herpesviren
A26.9	Erysipeloid, nnbez	B00.5	Augenkrankheit durch Herpesviren
A27.0	Leptospirosis icterohaemorrhagica [Weil-Krankheit]	B00.7	Disseminierte Herpesvirus-KH
A27.8	Sonstige Formen der Leptospirose	B00.8	Sonstige Infektionsformen durch Herpesviren
A27.9	Leptospirose, nnbez	B00.9	Infektion durch Herpesviren, nnbez
A28.0	Pasteurellose	B01.0	Varizellen-Meningitis
A28.1	Katzenkratzkrankheit	B01.1	Varizellen-Enzephalitis
A28.2	Extraintestinale Yersiniose	B01.2	Varizellen-Pneumonie
A28.8	Sonst nbez bakterielle Zoonosen, aonkl	B01.8	Varizellen mit sonstigen Komplikationen
A28.9	Bakterielle Zoonose, nnbez	B01.9	Varizellen ohne Komplikation
A32.0	Kutane Listeriose	B02.0	Zoster-Enzephalitis
A32.1	Meningitis und Meningoenzephalitis durch Listerien	B02.1	Zoster-Meningitis
A32.7	Listeriensepsis	B02.2	Zoster m Beteiligung anderer Abschnitte des Nervensystems
A32.8	Sonstige Formen der Listeriose	B02.3	Zoster ophthalmicus
A32.9	Listeriose, nnbez	B02.7	Zoster generalisatus
A33	Tetanus neonatorum	B02.8	Zoster mit sonstigen Komplikationen
A35	Sonstiger Tetanus	B02.9	Zoster ohne Komplikation

B05.0	Masern, kompliziert durch Enzephalitis	B40.2	Blastomykose der Lunge, nnbez
B05.1	Masern, kompliziert durch Meningitis	B40.3	Blastomykose der Haut
B05.2	Masern, kompliziert durch Pneumonie	B40.7	Disseminierte Blastomykose
B05.3	Masern, kompliziert durch Otitis media	B40.8	Sonstige Formen der Blastomykose
B05.4	Masern mit Darmkomplikationen	B40.9	Blastomykose, nnbez
B05.8	Masern mit sonstigen Komplikationen	B41.0	Parakokzidioidomykose der Lunge
B06.0	Röteln mit neurologischen Komplikationen	B41.7	Disseminierte Parakokzidioidomykose
B06.8	Röteln mit sonstigen Komplikationen	B41.8	Sonstige Formen der Parakokzidioidomykose
B08.5	Vesikuläre Pharyngitis durch Enteroviren	B41.9	Parakokzidioidomykose, nnbez
B15.0	Virushepatitis A mit Coma hepaticum	B44.0	Invasive Aspergillose der Lunge
B15.9	Virushepatitis A ohne Coma hepaticum	B44.1	Sonstige Aspergillose der Lunge
B16.0	Akut VirHep B m DeltaVir (Begleitinfekt) u mit Coma hep	B44.2	Aspergillose der Tonsillen
B16.1	Akut VirHep B m DeltaVir (Begleitinfekt) u oh Coma hep	B44.7	Disseminierte Aspergillose
B16.2	Akute Vir-Hep B oh Delta-Virus m Coma hep	B44.8	Sonstige Formen der Aspergillose
B16.9	Akut Vir-Hep B oh Delta-Virus u oh Coma hep	B44.9	Aspergillose, nnbez
B17.0	Akut Delta-Virus-(Super-)Inf, Hep-B-(Virus-)Träger	B45.0	Kryptokokkose der Lunge
B17.1	Akute Virushepatitis C	B45.1	Kryptokokkose des Gehirns
B17.2	Akute Virushepatitis E	B45.2	Kryptokokkose der Haut
B17.8	Sonstige nbez akute Virushepatitis	B45.3	Kryptokokkose der Knochen
B17.9	Akute Virushepatitis, nnbez	B45.7	Disseminierte Kryptokokkose
B18.0	Chronische Virushepatitis B m Delta-Virus	B45.8	Sonstige Formen der Kryptokokkose
B18.1	Chronische Virushepatitis B oh Delta-Virus	B45.9	Kryptokokkose, nnbez
B18.2	Chronische Virushepatitis C	B46.0	Mukormykose der Lunge
B18.8	Sonstige chronische Virushepatitis	B46.1	Rhinocerebrale Mukormykose
B18.9	Chronische Virushepatitis, nnbez	B46.2	Mukormykose des Magen-Darmtraktes
B19.0	Nnbez Virushepatitis m hepatischem Koma	B46.3	Mukormykose der Haut
B19.9	Nnbez Virushepatitis oh hepatisches Koma	B46.4	Disseminierte Mukormykose
B20	Infekt/paras KH infolge HIV-KH [Hum Immdef-Vir-KH]	B46.5	Mukormykose, nnbez
B21	BNB infolge HIV-KH [Hum Immundefiz-Virus-KH]	B46.8	Sonstige Formen der Zygomykose
B22	Sonst nbez KH infolge HIV-KH [Hum Immdef-Vir-KH]	B46.9	Zygomykose, nnbez
B23.0	Akutes HIV-Infektionssyndrom	B47.0	Eumyzetom
B23.8	Sonstige nbez Krankheitszustände infolge HIV-KH	B47.1	Aktinomyzetom
B24	Nnbez HIV-KH [Humane Immundefizienz-Virus-KH]	B48.2	Allescheriose
B25.0	Pneumonie durch Zytomegalieviren	B48.7	Mykosen durch opportunistisch-pathogene Pilze
B25.1	Hepatitis durch Zytomegalieviren	B50.0	Malaria tropica mit zerebralen Komplikationen
B25.2	Pankreatitis durch Zytomegalieviren	B50.8	Sonst schwere Formen od Komplikat der Malaria tropica
B25.80	Infekt des Verdauungstraktes durch Zytomegalieviren	B50.9	Malaria tropica, nnbez
B25.88	Sonstige Zytomegalie	B51.0	Malaria tertiana mit Milzruptur
B25.9	Zytomegalie, nnbez	B51.8	Malaria tertiana mit sonstigen Komplikationen
B26.0	Mumps-Orchitis	B51.9	Malaria tertiana ohne Komplikation
B26.1	Mumps-Meningitis	B52.0	Malaria quartana mit Nephropathie
B26.2	Mumps-Enzephalitis	B52.8	Malaria quartana mit sonstigen Komplikationen
B26.3	Mumps-Pankreatitis	B52.9	Malaria quartana ohne Komplikation
B26.8	Mumps mit sonstigen Komplikationen	B53.0	Malaria durch Plasmodium ovale
B27.0	Mononukleose durch Gamma-Herpesviren	B53.1	Malaria durch Affen-Plasmodien
B27.1	Mononukleose durch Zytomegalieviren	B53.8	Sonstige parasitologisch bestätigte Malaria, aonkl
B27.8	Sonstige infektiöse Mononukleose	B54	Malaria, nnbez
B27.9	Infektiöse Mononukleose, nnbez	B58.0	Augenerkrankung durch Toxoplasmen
B30.1	Konjunktivitis durch Adenoviren	B58.1	Hepatitis durch Toxoplasmen
B30.3	Akute epidem hämorrhag Konjunktivitis (durch Enteroviren)	B58.2	Meningoenzephalitis durch Toxoplasmen
B33.2	Karditis durch Viren	B58.3	Toxoplasmose Lunge
B34.0	Infektion durch Adenoviren nnbez Lok	B58.8	Toxoplasmosen mit Beteiligung sonstiger Organe
B37.1	Kandidose der Lunge	B58.9	Toxoplasmose, nnbez
B37.2	Kandidose der Haut und der Nägel	B59	Pneumozystose
B37.4	Kandidose an sonst Lok des Urogenitalsystems	B97.0	Adenoviren als Urs von KH, in and Kap klassifiziert
B37.5	Candida-Meningitis	B97.1	Enteroviren als Urs von KH, in and Kap klassifiziert
B37.6	Candida-Endokarditis	C00.0	Bösartige Neubildung: Äußere Oberlippe
B37.81	Candida-Ösophagitis	C00.1	Bösartige Neubildung: Äußere Unterlippe
B38.0	Akute Kokzidioidomykose Lunge	C00.2	Bösartige Neubildung: Äußere Lippe, nicht näher bezeichnet
B38.1	Chronische Kokzidioidomykose der Lunge	C00.3	Bösartige Neubildung: Oberlippe, Innenseite
B38.2	Kokzidioidomykose der Lunge, nnbez	C00.4	Bösartige Neubildung: Unterlippe, Innenseite
B38.3	Kokzidioidomykose der Haut	C00.5	Bösartige Neubildung: Lippe, nnbez, Innenseite
B38.4	Kokzidioidomykose der Meningen	C00.6	Bösartige Neubildung: Lippenkommissur
B38.7	Disseminierte Kokzidioidomykose	C00.8	BNB: Lippe, mehrere Teilbereiche überlappend
B38.8	Sonstige Formen der Kokzidioidomykose	C00.9	Bösartige Neubildung: Lippe, nicht näher bezeichnet
B39.0	Akute Histoplasmose Lunge durch Histoplasma capsulatum	C01	Bösartige Neubildung des Zungengrundes
B39.1	Chron Histoplasmose Lunge durch Histoplasma capsulatum	C02.0	Bösartige Neubildung: Zungenrücken
B39.2	Histoplasm Lunge durch Histoplasma capsulatum, nnbez	C02.1	Bösartige Neubildung: Zungenrand
B40.0	Akute Blastomykose der Lunge	C02.2	Bösartige Neubildung: Zungenunterfläche
B40.1	Chronische Blastomykose der Lunge	C02.3	BNB: Vordere zwei Drittel der Zunge, Bereich nnbez

C02.8	BNB: Zunge, mehrere Teilbereiche überlappend	C17.8	BNB: Dünndarm, mehrere Teilbereiche überlappend
C02.9	Bösartige Neubildung: Zunge, nicht näher bezeichnet	C17.9	Bösartige Neubildung: Dünndarm, nicht näher bezeichnet
C03.0	Bösartige Neubildung: Oberkieferzahnfleisch	C18.0	Bösartige Neubildung: Zäkum
C03.1	Bösartige Neubildung: Unterkieferzahnfleisch	C18.1	Bösartige Neubildung: Appendix vermiformis
C03.9	Bösartige Neubildung: Zahnfleisch, nicht näher bezeichnet	C18.2	Bösartige Neubildung: Colon ascendens
C04.0	Bösartige Neubildung: Vorderer Teil des Mundbodens	C18.3	Bösartige Neubildung: Flexura coli dextra [hepatica]
C04.1	Bösartige Neubildung: Seitlicher Teil des Mundbodens	C18.4	Bösartige Neubildung: Colon transversum
C04.8	BNB: Mundboden, mehrere Teilbereiche überlappend	C18.5	Bösartige Neubildung: Flexura coli sinistra [lienalis]
C04.9	Bösartige Neubildung: Mundboden, nicht näher bezeichnet	C18.6	Bösartige Neubildung: Colon descendens
C05.0	Bösartige Neubildung: Harter Gaumen	C18.7	Bösartige Neubildung: Colon sigmoideum
C05.1	Bösartige Neubildung: Weicher Gaumen	C18.8	BNB: Kolon, mehrere Teilbereiche überlappend
C05.2	Bösartige Neubildung: Uvula	C18.9	Bösartige Neubildung: Kolon, nicht näher bezeichnet
C05.8	BNB: Gaumen, mehrere Teilbereiche überlappend	C19	Bösartige Neubildung am Rektosigmoid, Übergang
C05.9	Bösartige Neubildung: Gaumen, nicht näher bezeichnet	C20	Bösartige Neubildung des Rektums
C06.0	Bösartige Neubildung: Wangenschleimhaut	C21.0	Bösartige Neubildung: Anus, nicht näher bezeichnet
C06.1	Bösartige Neubildung: Vestibulum oris	C21.1	Bösartige Neubildung: Analkanal
C06.2	Bösartige Neubildung: Retromolarregion	C21.2	Bösartige Neubildung: Kloakenregion
C06.8	BNB: Sonst u nnbez Teile Mund, mehrere Teilber überlapp	C21.8	BNB: Rektum, Anus u Analkanal, mehrere Teilber überlapp
C06.9	Bösartige Neubildung: Mund, nicht näher bezeichnet	C22.0	Leberzellkarzinom
C07	Bösartige Neubildung der Parotis	C22.1	Intrahepatisches Gallengangskarzinom
C08.0	Bösartige Neubildung: Glandula submandibularis	C22.2	Hepatoblastom
C08.1	Bösartige Neubildung: Glandula sublingualis	C22.3	Angiosarkom der Leber
C08.8	BNB: Große Speicheldrüsen, mehrere Teilbereiche überlapp	C22.4	Sonstige Sarkome der Leber
C08.9	Bösartige Neubildung: Große Speicheldrüse, nnbez	C22.7	Sonstige näher bezeichnete Karzinome der Leber
C09.0	Bösartige Neubildung: Fossa tonsillaris	C22.9	Bösartige Neubildung: Leber, nicht näher bezeichnet
C09.1	Bösartige Neubildung: Gaumenbogen (vorderer) (hinterer)	C23	Bösartige Neubildung der Gallenblase
C09.8	BNB: Tonsille, mehrere Teilbereiche überlappend	C24.0	Bösartige Neubildung: Extrahepatischer Gallengang
C10.0	Bösartige Neubildung: Vallecula epiglottica	C24.1	BNB: Ampulla hepatopancreatica [Ampulla Vateri]
C10.1	Bösartige Neubildung: Vorderfläche der Epiglottis	C24.8	BNB: Gallenwege, mehrere Teilbereiche überlappend
C10.2	Bösartige Neubildung: Seitenwand des Oropharynx	C24.9	Bösartige Neubildung: Gallenwege, nicht näher bezeichnet
C10.3	Bösartige Neubildung: Hinterwand des Oropharynx	C25.0	Bösartige Neubildung: Pankreaskopf
C10.4	Bösartige Neubildung: Kiemengang	C25.1	Bösartige Neubildung: Pankreaskörper
C10.8	BNB: Oropharynx, mehrere Teilbereiche überlappend	C25.2	Bösartige Neubildung: Pankreasschwanz
C10.9	Bösartige Neubildung: Oropharynx, nicht näher bezeichnet	C25.3	Bösartige Neubildung: Ductus pancreaticus
C11.0	Bösartige Neubildung: Obere Wand des Nasopharynx	C25.4	BNB: Endokriner Drüsenanteil des Pankreas
C11.1	Bösartige Neubildung: Hinterwand des Nasopharynx	C25.7	Bösartige Neubildung: Sonstige Teile des Pankreas
C11.2	Bösartige Neubildung: Seitenwand des Nasopharynx	C25.8	BNB: Pankreas, mehrere Teilbereiche überlappend
C11.3	Bösartige Neubildung: Vorderwand des Nasopharynx	C25.9	Bösartige Neubildung: Pankreas, nicht näher bezeichnet
C11.8	BNB: Nasopharynx, mehrere Teilbereiche überlappend	C26.0	BNB: Intestinaltrakt, Teil nicht näher bezeichnet
C11.9	Bösartige Neubildung: Nasopharynx, nicht näher bezeichnet	C26.1	Bösartige Neubildung: Milz
C12	Bösartige Neubildung des Recessus piriformis	C26.8	BNB: Verdauungssystem, mehrere Teilbereiche überlappend
C13.0	Bösartige Neubildung: Regio postcricoidea	C26.9	BNB: Ungenau bezeichnete Lok des Verdauungssystems
C13.1	BNB: Aryepiglottische Falte, hypopharyngeale Seite	C30.0	Bösartige Neubildung: Nasenhöhle
C13.2	Bösartige Neubildung: Hinterwand des Hypopharynx	C30.1	Bösartige Neubildung: Mittelohr
C13.8	BNB: Hypopharynx, mehrere Teilbereiche überlappend	C31.0	Bösartige Neubildung: Sinus maxillaris [Kieferhöhle]
C13.9	Bösartige Neubildung: Hypopharynx, nicht näher bezeichnet	C31.1	Bösartige Neubildung: Sinus ethmoidalis [Siebbeinzellen]
C14.0	Bösartige Neubildung: Pharynx, nicht näher bezeichnet	C31.2	Bösartige Neubildung: Sinus frontalis [Stirnhöhle]
C14.2	BNB: Lymphatischer Rachenring [Waldeyer]	C31.3	Bösartige Neubildung: Sinus sphenoidalis [Keilbeinhöhle]
C14.8	BNB: Lippe, Mundhöhle u Pharynx, mehr Teilber überlapp	C31.8	BNB: Nasennebenhöhlen, mehrere Teilbereiche überlappend
C15.0	Bösartige Neubildung: Zervikaler Ösophagus	C31.9	Bösartige Neubildung: Nasennebenhöhle, nnbez
C15.1	Bösartige Neubildung: Thorakaler Ösophagus	C32.0	Bösartige Neubildung: Glottis
C15.2	Bösartige Neubildung: Abdominaler Ösophagus	C32.1	Bösartige Neubildung: Supraglottis
C15.3	Bösartige Neubildung: Ösophagus, oberes Drittel	C32.2	Bösartige Neubildung: Subglottis
C15.4	Bösartige Neubildung: Ösophagus, mittleres Drittel	C32.3	Bösartige Neubildung: Larynxknorpel
C15.5	Bösartige Neubildung: Ösophagus, unteres Drittel	C32.8	BNB: Larynx, mehrere Teilbereiche überlappend
C15.8	BNB: Ösophagus, mehrere Teilbereiche überlappend	C32.9	Bösartige Neubildung: Larynx, nicht näher bezeichnet
C15.9	Bösartige Neubildung: Ösophagus, nicht näher bezeichnet	C33	Bösartige Neubildung der Trachea
C16.0	Bösartige Neubildung: Kardias	C34.0	Bösartige Neubildung: Hauptbronchus
C16.1	Bösartige Neubildung: Fundus ventriculi	C34.1	Bösartige Neubildung: Oberlappen (-Bronchus)
C16.2	Bösartige Neubildung: Corpus ventriculi	C34.2	Bösartige Neubildung: Mittellappen (-Bronchus)
C16.3	Bösartige Neubildung: Antrum pyloricum	C34.3	Bösartige Neubildung: Unterlappen (-Bronchus)
C16.4	Bösartige Neubildung: Pylorus	C34.8	BNB: Bronchus u Lunge, mehrere Teilbereiche überlappend
C16.5	BNB: Kleine Krümmung des Magens, nicht näher bezeichnet	C34.9	BNB: Bronchus oder Lunge, nicht näher bezeichnet
C16.6	BNB: Große Krümmung des Magens, nicht näher bezeichnet	C37	Bösartige Neubildung des Thymus
C16.8	BNB: Magen, mehrere Teilbereiche überlappend	C38.0	Bösartige Neubildung: Herz
C16.9	Bösartige Neubildung: Magen, nicht näher bezeichnet	C38.1	Bösartige Neubildung: Vorderes Mediastinum
C17.0	Bösartige Neubildung: Duodenum	C38.2	Bösartige Neubildung: Hinteres Mediastinum
C17.1	Bösartige Neubildung: Jejunum	C38.3	BNB: Mediastinum, Teil nicht näher bezeichnet
C17.2	Bösartige Neubildung: Ileum	C38.4	Bösartige Neubildung: Pleura
C17.3	Bösartige Neubildung: Meckel-Divertikel	C38.8	BNB: Herz, Mediastinum u Pleura, mehr Teilber überlapp

C39.0	Bösartige Neubildung: Obere Atemwege, Teil nnbez	C50.6	Bösartige Neubildung: Recessus axillaris der Brustdrüse
C39.8	BNB: AtmOrg u sonst intrathorak Organe, mehr Teilber überl	C50.8	BNB: Brustdrüse, mehrere Teilbereiche überlappend
C39.9	BNB: Ungenau bezeichnete Lok des Atmungssystems	C50.9	Bösartige Neubildung: Brustdrüse, nicht näher bezeichnet
C40.0	BNB Skapula u lange Knochen obere Extremität	C51.0	Bösartige Neubildung der Vulva: Labium majus
C40.1	BNB kurze Knochen obere Extremität	C51.1	Bösartige Neubildung der Vulva: Labium minus
C40.2	BNB lange Knochen untere Extremität	C51.2	Bösartige Neubildung der Vulva: Klitoris
C40.3	BNB kurze Knochen untere Extremität	C51.8	BNB: Vulva, mehrere Teilbereiche überlappend
C40.8	BNB: Knochen u Gelenkknorpel Extrem, mehr TeilB überlapp	C51.9	Bösartige Neubildung: Vulva, nicht näher bezeichnet
C40.9	BNB: Knochen u Gelenkknorpel Extrem, nnbez	C52	Bösartige Neubildung der Vagina
C41.1	BNB des Knochens u des Gelenkknorpels: Unterkieferknochen	C53.0	Bösartige Neubildung: Endozervix
C41.2	BNB des Knochens und des Gelenkknorpels: Wirbelsäule	C53.1	Bösartige Neubildung: Ektozervix
C41.30	BNB Knochen u Gelenkknorpel: Rippen	C53.8	BNB: Cervix uteri, mehrere Teilbereiche überlappend
C41.31	BNB Knochen u Gelenkknorpel: Sternum	C53.9	Bösartige Neubildung: Cervix uteri, nicht näher bezeichnet
C41.32	BNB Knochen u Gelenkknorpel: Klavikula	C54.0	Bösartige Neubildung: Isthmus uteri
C41.4	BNB des Knochens u des Gelenkknorpels: Beckenknochen	C54.1	Bösartige Neubildung: Endometrium
C41.8	BNB: Knochen u Gelenkknorpel, mehrere Teilber überlapp	C54.2	Bösartige Neubildung: Myometrium
C41.9	BNB: Knochen und Gelenkknorpel, nicht näher bezeichnet	C54.3	Bösartige Neubildung: Fundus uteri
C43.0	Bösartiges Melanom Lippe	C54.8	BNB: Corpus uteri, mehrere Teilbereiche überlappend
C43.1	Bösartiges Melanom Augenlid, einschließl Kanthus	C54.9	Bösartige Neubildung: Corpus uteri, nicht näher bezeichnet
C43.2	Bösartiges Melanom Ohr u äußerer Gehörgang	C55	Bösartige Neubildung des Uterus, Teil nnbez
C43.3	Bösartiges Melanom so u nnbez Teile Gesicht	C56	Bösartige Neubildung des Ovars
C43.4	Bösartiges Melanom behaarte Kopfhaut u Hals	C57.0	Bösartige Neubildung: Tuba uterina [Fallopio]
C43.5	Bösartiges Melanom Rumpf	C57.1	Bösartige Neubildung: Lig latum uteri
C43.6	Bösartiges Melanom obere Extremität, einschl Schulter	C57.2	Bösartige Neubildung: Lig teres uteri
C43.7	Bösartig Melanom untere Extremität, einschl Hüfte	C57.3	Bösartige Neubildung: Parametrium
C43.8	Bösartiges Melanom Haut, mehr Teilber überlapp	C57.4	Bösartige Neubildung: Uterine Adnexe, nnbez
C43.9	Bösartiges Melanom Haut, nnbez	C57.7	BNB: Sonstige näher bezeichnete weibliche Genitalorgane
C44.0	Sonstige bösartige Neubildungen: Lippenhaut	C57.8	BNB: Weibliche Genitalorgane, mehr Teilbereiche überlapp
C44.1	Sonstige BNB: Haut des Augenlides, einschließl Kanthus	C57.9	BNB: Weibliches Genitalorgan, nicht näher bezeichnet
C44.2	Sonstige BNB: Haut des Ohres u des äußeren Gehörganges	C60.0	Bösartige Neubildung: Praeputium penis
C44.3	Sonst BNB: Haut sonst u nnbez Teile des Gesichtes	C60.1	Bösartige Neubildung: Glans penis
C44.4	Sonstige BNB: Behaarte Kopfhaut und Haut des Halses	C60.2	Bösartige Neubildung: Penisschaft
C44.5	Sonstige bösartige Neubildungen: Haut des Rumpfes	C60.8	Bösartige Neubildung: Penis, mehr Teilbereiche überlappend
C44.6	Sonst BNB: Haut der oberen Extremität, einschl Schulter	C60.9	Bösartige Neubildung: Penis, nicht näher bezeichnet
C44.7	Sonst BNB: Haut der unteren Extremität, einschließl Hüfte	C62.0	Bösartige Neubildung: Dystoper Hoden
C44.8	Sonstige BNB: Haut, mehrere Teilbereiche überlappend	C62.1	Bösartige Neubildung: Deszendierter Hoden
C44.9	BNB Haut, nnbez	C62.9	Bösartige Neubildung: Hoden, nicht näher bezeichnet
C45.0	Mesotheliom Pleura	C63.0	Bösartige Neubildung: Nebenhoden [Epididymis]
C45.1	Mesotheliom Peritoneum	C63.1	Bösartige Neubildung: Samenstrang
C45.2	Mesotheliom Perikard	C63.2	Bösartige Neubildung: Skrotum
C45.7	Mesotheliom sonst Lok	C63.7	BNB: Sonstige näher bezeichnete männliche Genitalorgane
C45.9	Mesotheliom, nnbez	C63.8	BNB: Männliche Genitalorgane, mehr Teilbereiche überlapp
C47.0	BNB: Periphere Nerven Kopf, Gesicht u Hals	C63.9	Bösartige Neubildung: Männliches Genitalorgan, nnbez
C47.1	BNB: Periph Nerven obere Extremität, einschließl Schulter	C64	BNB der Niere, ausgenommen Nierenbecken
C47.2	BNB: Periphere Nerven untere Extremität, einschl Hüfte	C65	BNB Nierenbecken
C47.3	Bösartige Neubildung: Periphere Nerven des Thorax	C66	BNB Ureter
C47.4	Bösartige Neubildung: Periphere Nerven des Abdomens	C67.0	Bösartige Neubildung: Trigonum vesicae
C47.5	Bösartige Neubildung: Periphere Nerven des Beckens	C67.1	Bösartige Neubildung: Apex vesicae
C47.6	BNB: Periphere Nerven des Rumpfes, nnbez	C67.2	Bösartige Neubildung: Laterale Harnblasenwand
C47.8	BNB: Periph Nerv/autonom Nervensyst, mehr Teilb überlapp	C67.3	Bösartige Neubildung: Vordere Harnblasenwand
C47.9	BNB: Periphere Nerven/autonomes Nervensystem, nnbez	C67.4	Bösartige Neubildung: Hintere Harnblasenwand
C48.0	Bösartige Neubildung: Retroperitoneum	C67.5	Bösartige Neubildung: Harnblasenhals
C48.1	Bösartige Neubildung: nbez Teile des Peritoneums	C67.6	Bösartige Neubildung: Ostium ureteris
C48.2	Bösartige Neubildung: Peritoneum, nicht näher bezeichnet	C67.7	Bösartige Neubildung: Urachus
C48.8	BNB: Retroperitoneum u Peritoneum, mehr Teilber überlapp	C67.8	BNB: Harnblase, mehrere Teilbereiche überlappend
C49.0	BNB: Bindegewebe u and Weichteilgew Kopf/Gesicht/Hals	C67.9	Bösartige Neubildung: Harnblase, nicht näher bezeichnet
C49.1	BNB: Bindegew u and WeichtGew ob Extr, einschl Schult	C68.0	Bösartige Neubildung: Urethra
C49.2	BNB: Bindegew u and WeichtGew unter Extr, einschl Hüfte	C68.1	Bösartige Neubildung: Paraurethrale Drüse
C49.3	BNB: Bindegewebe und andere Weichteilgewebe des Thorax	C68.8	BNB: Harnorgane, mehrere Teilbereiche überlappend
C49.4	BNB: Bindegewebe u andere WeichtGew des Abdomens	C68.9	Bösartige Neubildung: Harnorgan, nicht näher bezeichnet
C49.5	BNB: Bindegewebe u andere WeichtGewebe des Beckens	C69.0	Bösartige Neubildung: Konjunktiva
C49.6	BNB: Bindegew u and WeichtGewebe des Rumpfes, nnbez	C69.1	Bösartige Neubildung: Kornea
C49.8	BNB: Bindegew u and WeichtGew, mehr Teilber überlapp	C69.2	Bösartige Neubildung: Retina
C49.9	BNB: Bindegewebe und andere Weichteilgewebe, nnbez	C69.3	Bösartige Neubildung: Choroida
C50.0	Bösartige Neubildung: Brustwarze und Warzenhof	C69.4	Bösartige Neubildung: Ziliarkörper
C50.1	BNB: Zentraler Drüsenkörper der Brustdrüse	C69.5	Bösartige Neubildung: Tränenrüse und Tränenwege
C50.2	BNB: Oberer innerer Quadrant der Brustdrüse	C69.6	Bösartige Neubildung: Orbita
C50.3	BNB: Unterer innerer Quadrant der Brustdrüse	C69.8	BNB: Auge u Augenanhangsgebilde, mehr Teilber überlapp
C50.4	BNB: Oberer äußerer Quadrant der Brustdrüse	C69.9	Bösartige Neubildung: Auge, nicht näher bezeichnet
C50.5	BNB: Unterer äußerer Quadrant der Brustdrüse	C70.0	Bösartige Neubildung: Hirnhäute

C70.1	Bösartige Neubildung: Rückenmarkhäute	C81.0	Noduläres Lymphozytenprädominantes Hodgkin-Lymphom
C70.9	Bösartige Neubildung: Meningen, nicht näher bezeichnet	C81.1	Nodulär-sklerosierendes klassisches Hodgkin-Lymphom
C71.0	BNB: Zerebrum, ausgenommen Hirnlappen und Ventrikel	C81.2	Gemischtzelliges klassisches Hodgkin-Lymphom
C71.1	Bösartige Neubildung: Frontallappen	C81.3	Lymphozytenarmes klassisches Hodgkin-Lymphom
C71.2	Bösartige Neubildung: Temporalappen	C81.4	Lymphozytenreiches klassisches Hodgkin-Lymphom
C71.3	Bösartige Neubildung: Parietallappen	C81.7	Sonstige Typen des klassischen Hodgkin-Lymphoms
C71.4	Bösartige Neubildung: Okzipitallappen	C81.9	Hodgkin-Lymphom, nicht näher bezeichnet
C71.5	Bösartige Neubildung: Hirnventrikel	C82.0	Follikuläres Lymphom Grad I
C71.6	Bösartige Neubildung: Zerebellum	C82.1	Follikuläres Lymphom Grad II
C71.7	Bösartige Neubildung: Hirnstamm	C82.2	Follikuläres Lymphom Grad III, nicht näher bezeichnet
C71.8	Bösartige Neubildung: Gehirn, mehrere Teilbereiche überlapp	C82.3	Follikuläres Lymphom Grad IIIa
C71.9	Bösartige Neubildung: Gehirn, nicht näher bezeichnet	C82.4	Follikuläres Lymphom Grad IIIb
C72.0	Bösartige Neubildung: Rückenmark	C82.5	Diffuses Follikelzentrumslymphom
C72.1	Bösartige Neubildung: Cauda equina	C82.6	Kutanes Follikelzentrumslymphom
C72.2	Bösartige Neubildung: Nn olfactorii [I Hirnnerv]	C82.7	Sonstige Typen des follikulären Lymphoms
C72.3	Bösartige Neubildung: Nervus opticus [II Hirnnerv]	C82.9	Follikuläres Lymphom, nicht näher bezeichnet
C72.4	Bösartige Neubildung: Nerv vestibulocochlearis [VIII Hirnnerv]	C83.0	Kleinzelliges B-Zell-Lymphom
C72.5	BNB: Sonstige und nicht näher bezeichnete Hirnnerven	C83.1	Mantelzell-Lymphom
C72.8	BNB: Gehirn u andere Teile ZNS, mehr Teilbereiche überlapp	C83.3	Diffuses großzelliges B-Zell-Lymphom
C72.9	Bösartige Neubildung: Zentralnervensystem, nnbez	C83.5	Lymphoblastisches Lymphom
C73	Bösartige Neubildung der Schilddrüse	C83.7	Burkitt-Lymphom
C74.0	Bösartige Neubildung: Nebennierenrinde	C83.8	Sonstige nicht follikuläre Lymphome
C74.1	Bösartige Neubildung: Nebennierenmark	C83.9	Nicht follikuläres Lymphom, nicht näher bezeichnet
C74.9	Bösartige Neubildung: Nebenniere, nicht näher bezeichnet	C84.0	Mycosis fungoides
C75.0	Bösartige Neubildung: Nebenschilddrüse	C84.1	Sézary-Syndrom
C75.1	Bösartige Neubildung: Hypophyse	C84.4	Peripheres T-Zell-Lymphom, nicht spezifiziert
C75.2	Bösartige Neubildung: Ductus craniopharyngealis	C84.5	Sonstige reifzellige T/NK-Zell-Lymphome
C75.3	BNB: Epiphyse [Glandula pinealis] [Zirbeldrüse]	C84.6	Anaplastisches großzelliges Lymphom, ALK-positiv
C75.4	Bösartige Neubildung: Glomus caroticum	C84.7	Anaplastisches großzelliges Lymphom, ALK-negativ
C75.5	BNB: Glomus aorticum u sonstige Paraganglien	C84.8	Kutanes T-Zell-Lymphom, nicht näher bezeichnet
C75.8	BNB: Beteiligung mehrerer endokriner Drüsen, nnbez	C84.9	Reifzelliges T/NK-Zell-Lymphom, nicht näher bezeichnet
C75.9	Bösartige Neubildung: Endokrine Drüse, nnbez	C85.1	B-Zell-Lymphom, nnbez
C76.0	BNB ungenau bezeichneter Lok: Kopf, Gesicht u Hals	C85.2	Mediastinales (thymisches) großzelliges B-Zell-Lymphom
C76.1	BNB ungenau bezeichneter Lokalisationen: Thorax	C85.7	Sonst nbez Typen Non-Hodgkin-Lymphom
C76.2	BNB ungenau bezeichneter Lokalisationen: Abdomen	C85.9	Non-Hodgkin-Lymphom, nicht näher bezeichnet
C76.3	BNB ungenau bezeichneter Lokalisationen: Becken	C86.0	Extranodales NK/T-Zell-Lymphom, nasaler Typ
C76.4	BNB ungenau bezeichneter Lok: Obere Extremität	C86.1	Hepatosplenisches T-Zell-Lymphom
C76.5	BNB ungenau bezeichneter Lok: Untere Extremität	C86.2	T-Zell-Lymphom vom Enteropathie-Typ
C76.7	BNB: Sonstige ungenau bezeichnete Lokalisationen	C86.3	Subkutanes pannikulitisches T-Zell-Lymphom
C76.8	BNB: Sonst u ungenau bez Lok, mehr Teilber überlapp	C86.4	Blastisches NK-Zell-Lymphom
C77.0	Sekundäre u nnbez BNB: Lymphknoten Kopf/Gesicht/Hals	C86.5	Angioimmunoblastisches T-Zell-Lymphom
C77.1	Sekundäre u nnbez BNB: Intrathorakale Lymphknoten	C86.6	Primäre kutane CD30-positiv T-Zell-Proliferationen
C77.2	Sekundäre u nnbez BNB: Intraabdominale Lymphknoten	C88.00	Makroglobulinämie Waldenström: oA einer kompl Remiss
C77.3	Sek u nnbez BNB: Axill Lymphkn u Lymphkn obere Extrem	C88.01	Makroglobulinämie Waldenström: In kompletter Remission
C77.4	Sek u nnbez BNB: Inguin Lymphkn u Lymphkn unt Extrem	C88.20	So Schwerkettenkrankht: oA einer komplet Remission
C77.5	Sekundäre u nnbez BNB: Intrapelvine Lymphknoten	C88.21	Sonstige Schwerkettenkrankheit: In kompletter Remission
C77.8	Sekundäre u nnbez BNB: Lymphknoten mehrerer Regionen	C88.30	Immunproliferative Dünndarmkrankheit: Oh Ang kompl Rem
C77.9	Sekundäre u nnbez BNB: Lymphknoten, nnbez	C88.31	Immunproliferative Dünndarmkrankheit: In kompletter Remis
C78.0	Sekundäre bösartige Neubildung der Lunge	C88.40	Extranod Marginzon-B-Lymphom MALT oA kompl Rem
C78.1	Sekundäre bösartige Neubildung des Mediastinums	C88.41	Extranod Marginzon-B-Lymphom MukosAss Gwb In kompl Rem
C78.2	Sekundäre bösartige Neubildung der Pleura	C88.70	Sonstige bösartige immunproliferat KH: oA kompl Remis
C78.3	Sekundäre BNB sonstiger u nnbez Atmungsorgane	C88.71	Sonst bösart immunproliferative KH: In kompletter Remiss
C78.4	Sekundäre BNB Dünndarm	C88.90	Bösart immunproliferative KH, nnbez: oA kompl Remis
C78.5	Sekundäre BNB Dickdarm u Rektum	C88.91	Bösart immunproliferative KH, nnbez: In kompletter Remiss
C78.6	Sekundäre BNB Retroperitoneum u Peritoneum	C90.00	Multiples Myelom: oA einer kompletten Remission
C78.7	Sekundäre BNB Leber u intrahepatische Gallengänge	C90.01	Multiples Myelom: In kompletter Remission
C78.8	Sekundäre BNB so u nnbez Verdauungsorgane	C90.10	Plasmazellenleukämie: Ohne Angabe einer kompl Remission
C79.0	Sekundäre BNB Niere u Nierenbecken	C90.11	Plasmazellenleukämie: In kompletter Remission
C79.1	Sekundäre BNB Harnblase, sonst u nnbez Harnorgane	C90.20	Extramedullär Plasmazytom: oA einer komplet Remission
C79.2	Sekundäre BNB Haut	C90.21	Extramedulläres Plasmazytom: In kompletter Remission
C79.3	Sekundäre BNB Gehirn u Hirnhäute	C90.30	Solitäres Plasmazytom: oA einer kompletten Remission
C79.4	Sekundäre BNB so u nnbez Teile Nervensystem	C90.31	Solitäres Plasmazytom: In kompletter Remission
C79.5	Sekundäre BNB Knochen u Knochenmark	C91.00	Akut lymphat Leukämie [ALL]: oA einer komplet Remission
C79.6	Sekundäre bösartige Neubildung des Ovars	C91.01	Akute lymphat Leukämie [ALL]: In komplet Remission
C79.7	Sekundäre bösartige Neubildung der Nebenniere	C91.10	Chr lymphat Leukäm B-Zell-Typ [CLL]: oA komplet Remis
C79.81	Sekundäre bösartige Neubildung der Brustdrüse	C91.11	Chr lymphat Leukämie B-Zell-Typ [CLL]: In komplet Remis
C79.82	Sekundäre bösartige Neubildung der Genitalorgane	C91.30	Prolymphozyt Leukämie B-Zell-Typ: oA komplet Remis
C79.83	Sekundäre bösartige Neubildung des Perikards	C91.31	Prolymphozyt Leukämie vom B-Zell-Typ: In komplet Remis
C79.84	Sonstige sekundäre bösartige Neubildung des Herzens	C91.40	Haarzellenleukämie: Ohne Angabe kompl Remission
C79.88	Sekundäre bösartige Neubildung so nbez Lokalisationen	C91.41	Haarzellenleukämie: In kompletter Remission

C91.50	Adult T-Zell-Lymphom/Leukäm HTLV-1-assoz: oA kompl Rem	D10.6	Gutartige Neubildung Nasopharynx
C91.51	Adult T-Zell-Lymphom/Leukäm HTLV-1-assoz: In kompl Rem	D10.7	Gutartige Neubildung Hypopharynx
C91.60	Prolymphozyt-Leukämie T-Zell-Typ: oA einer komplet Remis	D10.9	Gutartige Neubildung Pharynx, nnbez
C91.61	Prolymphozyt-Leukämie vom T-Zell-Typ: In komplet Remis	D11.0	Gutartige Neubildung Parotis
C91.70	Sonstige lymphatische Leukämie: Ohne Ang kompl Remiss	D11.7	Gutartige Neubildung sonst große Speicheldrüsen
C91.71	Sonstige lymphatische Leukämie: In kompletter Remission	D11.9	Gutartige Neubildung große Speicheldrüse, nnbez
C91.80	Reifzellige B-ALL vom Burkitt-Typ: oA einer komplet Remis	D12.0	Gutartige Neubildung Zäkum
C91.81	Reifzellige B-ALL vom Burkitt-Typ: In kompletter Remission	D12.1	Gutartige Neubildung Appendix vermiformis
C91.90	Lymphatische Leukämie, nnbez: Ohne Ang kompl Remission	D12.2	Gutartige Neubildung Colon ascendens
C91.91	Lymphatische Leukämie, nnbez: In kompletter Remission	D12.3	Gutartige Neubildung Colon transversum
C92.00	Akute myeloblast Leukämie [AML]: oA einer komplet Remis	D12.4	Gutartige Neubildung Colon descendens
C92.01	Akute myeloblast Leukämie [AML]: In komplet Remis	D12.5	Gutartige Neubildung Colon sigmoideum
C92.10	Chr myelo Leukäm [CML], BCR/ABL-posit: oA kompl Rem	D12.6	Gutartige Neubildung Kolon, nnbez
C92.11	Chr myelo Leukäm [CML], BCR/ABL-posit: In kompl Rem	D12.7	Gutartige Neubildung Rektosigmoid, Übergang
C92.20	Atyp chr myelo Leukäm, BCR/ABL-negat: oA kompl Rem	D12.8	Gutartige Neubildung Rektum
C92.21	Atyp chr myelo Leukäm, BCR/ABL-negat: In kompl Rem	D12.9	Gutartige Neubildung Analkanal Anus
C92.30	Myelosarkom: Ohne Angabe kompl Remission	D13.0	Gutartige Neubildung Ösophagus
C92.31	Myelosarkom: In kompletter Remission	D13.1	Gutartige Neubildung Magen
C92.40	Akut Promyelozyt-Leukämie [PCL]: oA komplet Remis	D13.2	Gutartige Neubildung Duodenum
C92.41	Akute Promyelozyt-Leukämie [PCL]: In komplet Remis	D13.3	Gutartige Neubildung so u nnbez Teile Dünndarm
C92.50	Akute myelomonozytäre Leukämie: Ohne Ang kompl Remiss	D13.4	Gutartige Neubildung Leber
C92.51	Akute myelomonozytäre Leukämie: In kompletter Remission	D13.5	Gutartige Neubildung extrahepat Gallengänge u Gallenblase
C92.60	Akut myelo Leukäm m 11q23-Abnormität: oA kompl Rem	D13.6	Gutartige Neubildung Pankreas
C92.61	Akut myelo Leukäm mit 11q23-Abnormität: In kompl Rem	D13.7	Gutartige Neubild endokrin Drüsenanteil Pankreas
C92.70	Sonstige myeloische Leukämie: Ohne Ang kompl Remission	D13.9	Gut Neub ungen bez Lok innerh Verdauungssystem
C92.71	Sonstige myeloische Leukämie: In kompletter Remission	D14.0	Gutartige Neubildung Mittelohr/Nasenhöhle/NNH
C92.80	Akut myelo Leukäm m multilineär Dysplas: oA kompl Rem	D14.1	Gutartige Neubildung Larynx
C92.81	Akut myelo Leukäm m multilineär Dysplas: In kompl Rem	D14.2	Gutartige Neubildung Trachea
C92.90	Myeloische Leukämie, nnbez: Ohne Ang kompl Remission	D14.3	Gutartige Neubildung Bronchus u Lunge
C92.91	Myeloische Leukämie, nnbez: In kompletter Remission	D14.4	Gutartige Neubildung Atmungssystem, nnbez
C93.00	Akut Monoblast/Monozytenleukämie: oA komplet Remis	D15.0	Gutartige Neubildung Thymus
C93.01	Akut Monoblast/Monozytenleukämie: In komplet Remis	D15.1	Gutartige Neubildung Herz
C93.10	Chron myelomonozytäre Leukämie: oA einer komplet Remis	D15.2	Gutartige Neubildung Mediastinum
C93.11	Chron myelomonozyt Leukämie: In komplet Remis	D15.7	Gutartige Neubildung sonst nbez intrathor Organ
C93.30	Juvenil myelomonozyt Leukämie: oA einer komplet Remis	D15.9	Gutartige Neubildung Intrathorakales Organ, nnbez
C93.31	Juvenile myelomonozytäre Leukämie: In komplet Remis	D16.0	Gutart Neubild Skapula lange Knochen ob Extremität
C93.70	Sonstige Monozytenleukämie: Ohne Ang kompl Remission	D16.1	Gutart Neubildung kurze Knochen obere Extremität
C93.71	Sonstige Monozytenleukämie: In kompletter Remission	D16.2	Gutart Neubildung lange Knochen untere Extremität
C93.90	Monozytenleukämie, nnbez: Ohne Angabe kompl Remission	D16.3	Gutart Neubildung kurze Knochen untere Extremität
C93.91	Monozytenleukämie, nnbez: In kompletter Remission	D16.41	Gutart Neubild Knochen Gelenknorpel, kraniofazial
C94.00	Akute Erythroleukämie: oA einer komplet Remission	D16.42	Gutart Neubild Knochen/Gelenknorpel, maxillofazial
C94.01	Akute Erythroleukämie: In kompletter Remission	D16.5	Gutartartige Neubildung Unterkieferknochen
C94.20	Akute Megakaryoblastenleukämie: Ohne Ang kompl Remiss	D16.6	Gutart Neubild Knochen u Gelenknorpel, WS
C94.21	Akute Megakaryoblastenleukämie: In kompletter Remission	D16.70	Gutart Neubildung Rippen
C94.30	Mastzellenleukämie: Ohne Angabe kompl Remission	D16.71	Gutart Neubildung Sternum
C94.31	Mastzellenleukämie: In kompletter Remission	D16.72	Gutart Neubildung Klavikula
C94.40	Akut Panmyelose m Myelofibrose: oA komplet Remis	D16.8	Gutartartige Neubildung knöchernes Becken
C94.41	Akute Panmyelose mit Myelofibrose: In komplet Remis	D16.9	Gutart Neubild Knochen/Gelenknorpel, nnbez
C94.60	Myelodyspl u -prolifer KH, nicht klassif-bar: oA kompl Remis	D18.00	Hämangiom, nnbez Lokalisation
C94.61	Myelodyspl u -prolifer KH, nicht klassif-bar: In kompl Remis	D18.10	Hygroma colli cysticum
C94.70	Sonstige nbez Leukämien: Ohne Angabe kompl Remission	D18.11	Lymphangiom, axillär
C94.71	Sonst näher bez Leukämien: In kompletter Remiss	D18.12	Lymphangiom, inguinal
C95.00	Akute Leukämie nnbez Zelltyps: Ohne Ang kompl Remission	D18.13	Lymphangiom, retroperit
C95.01	Akute Leukämie nnbez Zelltyps: In kompletter Remission	D18.18	Lymphangiom, sonst Lok
C95.70	Sonstige Leukämie nnbez Zelltyps: Ohne Ang kompl Remiss	D18.19	Lymphangiom, Lok nnbez
C95.71	Sonstige Leukämie nnbez Zelltyps: In kompletter Remission	D19.0	Gutart Neubildung mesotheliales Gewebe Pleura
C95.90	Leukämie, nicht näher bezeichnet: Ohne Ang kompl Remiss	D19.1	Gutart Neubild mesotheliales Gewebe Peritoneum
C95.91	Leukämie, nicht näher bezeichnet: In kompletter Remission	D19.7	Gutart Neubild mesotheliales Gewebe, sonst Lok
C96.0	Multifok/-syst (dissm) Langerh-Zell-Histiozytos [AbtLetterSiwe]	D19.9	Gutart Neubildung mesotheliales Gewebe, nnbez
C96.2	Bösartiger Mastzelltumor	D20.0	Gutart Neubildung Retroperitoneum
C96.4	Sarkom der dendritischen Zellen (akzessorische Zellen)	D20.1	Gutart Neubildung Peritoneum
C96.7	So nbez BNB lymphat/blutbildend/verwandtes Gewebe	D21.0	So GNB Bgw/and Weichteilgew Kopf Gesicht Hals
C96.8	Histiozytisches Sarkom	D21.1	So GNB Bgw/and Weichteilgew ob Extrem, Schulter
C96.9	BNB lymphat/blutbildendes/verwandtes Gew, nnbez	D21.2	So GNB Bgw/and Weichteilgew unt Extrem, Hüfte
C97	BNB als Primärtumoren an mehreren Lok	D21.3	So GNB Bgw/and Weichteilgew Thorax
D10.0	Gutartige Neubildung Lippe	D21.4	So GNB Bgw/and Weichteilgew Abdomen
D10.1	Gutartige Neubildung Zunge	D21.5	So GNB Bgw/and Weichteilgew Becken
D10.2	Gutartige Neubildung Mundboden	D21.6	So GNB Bgw/and Weichteilgew Rumpf, nnbez
D10.3	Gutartige Neubildung so u nnbez Teile Mund	D21.9	So GNB Bgw/and Weichteilgew, nnbez
D10.5	Gutartige Neubildung sonstige Teile Oropharynx	D24	Gutartige Neubildung Brustdrüse [Mamma]

D25.0	Submuköses Leiomyom Uterus	D38.0	NB unsich/unbek Verhalt Larynx
D25.1	Intramurales Leiomyom Uterus	D38.1	NB unsich/unbek Veralth Trachea Bronch Lunge
D25.2	Subseröses Leiomyom Uterus	D38.2	NB unsich/unbek Verhalt Pleura
D25.9	Leiomyom Uterus, nnbez	D38.3	NB unsich/unbek Verhalt Mediastinum
D26.0	So gutart Neubildungen Cervix uteri	D38.4	NB unsich/unbek Verhalt Thymus
D26.1	So gutart Neubildungen Corpus uteri	D38.5	NB unsich/unbek Verhalt Sonst Atmungsorg
D26.9	So gutart Neubildungen Uterus, nnbez	D38.6	NB unsich/unbek Verhalt Atmungsorgan, nnbez
D27	Gutartige Neubildung Ovar	D39.0	NB unsich/unbek Verhalt Uterus
D28.0	Gutartige Neubildung Vulva	D39.1	NB unsich/unbek Verhalt Ovar
D28.1	Gutartige Neubildung Vagina	D39.2	NB unsich/unbek Verhalt Plazenta
D28.2	Gutartige Neubildung Tubae uterinae u Ligamenta	D39.7	Neub unsich/unbek Verh sonst weibl Genitalorg
D28.7	Gutartige Neubildung sonst nbez weibl Genitalorgane	D39.9	NB unsich/unbek Verhalt weibl Genitalorg, nnbez
D28.9	Gutartige Neubildung weibl Genitalorgan, nnbez	D40.0	NB unsich/unbek Verhalt Prostata
D29.0	Gutartige Neubildung Penis	D40.1	NB unsich/unbek Verhalt Hoden
D29.1	Gutartige Neubildung Prostata	D40.7	NB unsich/unbek Verhalt sonst männl Genitalorg
D29.2	Gutartige Neubildung Hoden	D40.9	NB unsich/unbek Verhalt männl Genitalorg, nnbez
D29.3	Gutartige Neubildung Nebenhoden	D41.0	NB unsich/unbek Verhalt Niere
D29.4	Gutartige Neubildung Skrotum	D41.1	NB unsich/unbek Verhalt Nierenbecken
D29.7	Gutartige Neubildung sonst männl Genitalorgane	D41.2	NB unsich/unbek Verhalt Ureter
D29.9	Gutartige Neubildung männl Genitalorgan, nnbez	D41.3	NB unsich/unbek Verhalt Urethra
D30.0	Gutartige Neubildung Niere	D41.4	NB unsich/unbek Verhalt Harnblase
D30.1	Gutartige Neubildung Nierenbecken	D41.7	NB unsich/unbek Verhalt sonstige Harnorgane
D30.2	Gutartige Neubildung Ureter	D41.9	NB unsich/unbek Verhalt Harnorgan, nnbez
D30.3	Gutartige Neubildung Harnblase	D42.0	NB unsich/unbek Verhalt Hirnhäute
D30.4	Gutartige Neubildung Urethra	D42.1	NB unsich/unbek Verhalt Rückenmarkhäute
D30.7	Gutartige Neubildung sonstige Harnorgane	D42.9	NB unsich/unbek Verhalt Meningen, nnbez
D30.9	Gutartige Neubildung Harnorgan, nnbez	D43.0	NB unsich/unbek Verhalt Gehirn, supratentoriell
D31.0	Gutartige Neubildung Konjunktiva	D43.1	NB unsich/unbek Verhalt Gehirn, infratentoriell
D31.1	Gutartige Neubildung Kornea	D43.2	NB unsich/unbek Verhalt Gehirn, nnbez
D31.2	Gutartige Neubildung Retina	D43.3	NB unsich/unbek Verhalt Hirnnerven
D31.3	Gutartige Neubildung Chorioidea	D43.4	NB unsich/unbek Verhalt Rückenmark
D31.4	Gutartige Neubildung Ziliarkörper	D43.7	NB unsich/unbek Verhalt sonst Teile ZNS
D31.5	Gutartige Neubildung Tränendrüse u Tränenwege	D43.9	NB unsich/unbek Verhalt ZNS, nnbez
D31.6	Gutartige Neubildung Orbita, nnbez	D44.0	NB unsich/unbek Verhalt Schilddrüse
D31.9	Gutartige Neubildung Auge, nnbez	D44.1	NB unsich/unbek Verhalt Nebenniere
D32.0	Gutartige Neubildung Hirnhäute	D44.2	NB unsich/unbek Verhalt Nebenschilddrüse
D32.1	Gutartige Neubildung Rückenmarkhäute	D44.3	NB unsich/unbek Verhalt Hypophyse
D32.9	Gutartige Neubildung Meningen, nnbez	D44.4	NB unsich/unbek Verhalt Duct craniopharyngealis
D33.0	Gutartige Neubildung Gehirn, supratentoriell	D44.5	NB unsich/unbek Verhalt Epiphyse [Gl pin] [Zirbeld]
D33.1	Gutartige Neubildung Gehirn, infratentoriell	D44.6	NB unsich/unbek Verhalt Glomus caroticum
D33.2	Gutartige Neubildung Gehirn, nnbez	D44.7	NB unsich/unbek Verhalt Glom aortic so Paragangl
D33.3	Gutartige Neubildung Hirnnerven	D44.9	NB unsich/unbek Verhalt Endokrine Drüs, nnbez
D33.4	Gutartige Neubildung Rückenmark	D45	Polycythaemia vera
D33.7	Gutartige Neubildung sonst nbez Teile ZNS	D46.0	Refraktäre Anämie oh Ringsideroblasten, so bez
D33.9	Gutartige Neubildung ZNS, nnbez	D46.1	Refraktäre Anämie m Ringsideroblasten
D34	Gutartige Neubildung Schilddrüse	D46.2	Refraktäre Anämie m Blastenüberschuß
D35.0	Gutartige Neubildung Nebenniere	D46.4	Refraktäre Anämie, nnbez
D35.1	Gutartige Neubildung Nebenschilddrüse	D46.5	Refraktäre Anämie mit Mehrlinien-Dysplasie
D35.2	Gutartige Neubildung Hypophyse	D46.6	Myelodyspl Syndr m isoliert del(5q)-Chromosomenanomal
D35.3	Gutartige Neubildung Ductus craniopharyngealis	D46.7	Sonstige myelodysplastische Syndrome
D35.4	Gutart Neubild Epiphyse [Gl pineal] [Zirbeldrüse]	D46.9	Myelodysplastisches Syndrom, nnbez
D35.5	Gutartige Neubildung Glomus caroticum	D47.0	Histiozyten-/Mastzelltumor unsich/unbek Verhalt
D35.6	Gutart Neubild Glomus aortic u so Paraganglien	D47.1	Chronische myeloproliferative Krankheit
D35.7	Gutart Neubildung sonst nbez endokrine Drüsen	D47.2	Monoklonale Gammopathie unbestimmt Signifikanz [MGUS]
D35.8	Gutart Neubildung Beteilig mehr endokrin Drüsen	D47.3	Essentielle (hämorrhagische) Thrombozythämie
D35.9	Gutartige Neubildung endokrine Drüse, nnbez	D47.4	Osteomyelofibrose
D36.0	Gutartige Neubildung Lymphknoten	D47.5	Chronische Eosinophilen-Leukämie [Hypereosinophil Synd]
D36.1	Gutart Neubild periph Nerven u auton Nervensystem	D47.7	So nbez NB unsich/unbek Verhalt lymph/blutb/verw Gew
D36.7	Gutartige Neubildung sonstige nbez Lok	D47.9	NB unsich/unbek Verhalt lymph/blutb/verw Gew, nnbez
D36.9	Gutartige Neubildung nnbez Lokalisation	D48.0	NB unsich/unbek Verhalt Knoch u Gelenkknorpel
D37.0	NB unsich/unbek Verhalt Lippe Mundhöh Pharynx	D48.1	NB unsich/unbek Verhalt Bgw/and Weichteilgew
D37.1	NB unsich/unbek Verhalt Magen	D48.2	NB unsich/unbek Verhalt periph Nerv aut Nervensys
D37.2	NB unsich/unbek Verhalt Dünndarm	D48.3	NB unsich/unbek Verhalt Retroperitoneum
D37.3	NB unsich/unbek Verhalt Appendix vermiformis	D48.4	NB unsich/unbek Verhalt Peritoneum
D37.4	NB unsich/unbek Verhalt Kolon	D48.5	NB unsich/unbek Verhalt Haut
D37.5	NB unsich/unbek Verhalt Rektum	D48.6	NB unsich/unbek Verhalt Brustdrüse [Mamma]
D37.6	NB unsich/unbek Verhalt Leber Gallenbl Gallengänge	D48.7	NB unsich/unbek Verhalt sonst nbez Lok
D37.70	Neubildung unsicher od unbekannt Verhaltens: Pankreas	D48.9	NB unsich/unbek Verhalt, nnbez
D37.78	NB unsicher od unbekannt Verhaltens: So Verdauungsorg	D55.0	Anämie d Gluk-6-Phos-Dehydrogen[G6PD]-Mang
D37.9	NB unsich/unbek Verhalt Verdauungsorg, nnbez	D55.1	Anämie d sonst Störungen GlutathionSW

D57.0	Sichelzellenanämie m Krisen	E03.0	Angeborene Hypothyreose m diffuser Struma
D59.3	Hämolytisch-urämisches Syndrom	E03.1	Angeborene Hypothyreose oh Struma
D60.0	Chron erworbene isolierte aplastische Anämie	E03.5	Myxödemkoma
D60.1	Transitorische erworb isolierte aplastische Anämie	E06.0	Akute Thyreoiditis
D60.8	Sonstige erworb isolierte aplastische Anämien	E06.4	Arzneimittelinduzierte Thyreoiditis
D60.9	Erworbene isolierte aplastische Anämie, nnbez	E07.1	Dyshormogene Struma
D61.0	Angeborene aplastische Anämie	E15	Hypoglykämisches Koma, nichtdiabetisch
D61.10	Aplastische Anämie infolge zytostatischer Therapie	E20.0	Idiopathischer Hypoparathyreoidismus
D61.18	Sonstige arzneimittelinduzierte aplastische Anämie	E20.8	Sonstiger Hypoparathyreoidismus
D61.19	Arzneimittelinduzierte aplastische Anämie, nnbez	E20.9	Hypoparathyreoidismus, nnbez
D61.2	Aplastische Anämie infolge sonst auß Ursachen	E23.2	Diabetes insipidus
D61.3	Idiopathische aplastische Anämie	E25.00	21-Hydroxyl-Mang [AGS Typ 3], klassisch Form
D61.8	Sonstige nbez aplastische Anämien	E25.01	21-Hydroxyl-Mang [AGS Typ 3], Late-onset-Form
D61.9	Aplastische Anämie, nnbez	E25.08	Sonst angeb adrenogenit Stör iVm Enzymmang
D64.0	Hereditäre sideroachrest [sideroblast] Anämie	E25.09	Angeb adrenogenit Stör iVm Enzymmang, nnbez
D64.1	Sek sideroachrest [sideroblast] Anämie (KH-bed)	E25.8	Sonstige adrenogenitale Störungen
D64.2	Sek sideroachrest [sideroblast] Anämie d AM/Toxin	E25.9	Adrenogenitale Störung, nnbez
D64.3	Sonstige sideroachrest [sideroblast] Anämien	E27.0	Sonstige Nebennierenrindenüberfunktion
D66	Hereditärer Faktor-VIII-Mangel	E27.1	Primäre Nebennierenrindeninsuffizienz
D67	Hereditärer Faktor-IX-Mangel	E27.2	Addison-Krise
D68.0	Willebrand-Jürgens-Syndrom	E27.3	AM-induzierte Nebennierenrindeninsuffizienz
D68.1	Hereditärer Faktor-XI-Mangel	E27.4	So u nnbez Nebennierenrindeninsuffizienz
D68.2	Hereditärer Mangel an sonst Gerinnungsfaktoren	E27.5	Nebennierenmarküberfunktion
D68.30	Hämorrhag Diathese d Antikoagulanzen	E27.8	Sonstige nbez KH Nebenniere
D68.31	Hämorrhag Diathese d Vermehrung Antikörper geg Faktor VIII	E29.0	Testikuläre Überfunktion
D68.32	Hämorrhag Diathese d Vermehrung Antikörp geg so GerinFakt	E32.1	Abszeß Thymus
D68.38	Sonstige hämorrhag Diathese d sonst u nnbez Antikörper	E34.3	Kleinwuchs, aonkl
D69.9	Hämorrhagische Diathese, nnbez	E35.1	KH Nebennieren b aokl KH
D70.0	Angeb Agranulozyt u Neutropen	E46	Nnbez Energie- u Eiweißmangelernährung
D70.10	Arzneimittelinduz Agranulozyt/Neutropenie: Krit Ph < 4Tg	E70.0	Klassische Phenylketonurie
D70.11	Arzneimittelinduz Agranulozyt/Neutropenie: Krit Ph 10-19Tg	E70.1	Sonstige Hyperphenylalaninämien
D70.12	Arzneimittelinduz Agranulozyt/Neutropenie: Krit Ph > 19Tg	E70.2	Störungen TyrosinSW
D70.13	Arzneimittelinduz Agranulozyt/Neutropenie: Krit Ph 4 - < 7Tg	E70.3	Albinismus
D70.14	Arzneimittelinduz Agranulozyt/Neutropen: Krit Ph 7 - < 10Tg	E70.8	Sonstige Störungen SW aromatischer Aminosäuren
D70.18	Sonst VerlForm arzneimittelinduz Agranulozyt/Neutropenie	E70.9	Störung SW aromatischer Aminosäuren, nnbez
D70.19	Arzneimittelinduz Agranulozyt/Neutropenie, nnbez	E71.0	Ahornsirup- (Harn-) KH
D70.3	Sonstige Agranulozytose	E71.1	Sonstige Störungen SW verzweigter Aminosäuren
D70.5	Zyklische Neutropenie	E71.2	Störung SW verzweigter Aminosäuren, nnbez
D70.6	Sonstige Neutropenie	E72.0	Störungen Aminosäuretransport
D70.7	Neutropenie, nicht näher bezeichnet	E72.1	Störungen SW schwefelhaltiger Aminosäuren
D80.0	Hereditäre Hypogammaglobulinämie	E72.2	Störungen Harnstoffzyklus
D80.2	Selektiver Immunglobulin-A-Mangel [IgA-Mangel]	E72.3	Störungen Lysin- u HydroxylysinSW
D80.3	Selekt Mangel Immunglobulin-G-Subkl [IgG-Subkl]	E72.4	Störungen OrnithinSW
D80.4	Selektiver Immunglobulin-M-Mangel [IgM-Mangel]	E72.5	Störungen GlyzinSW
D80.5	Immundefekt b erhöhtem Immunglobulin M [IgM]	E72.8	Sonstige nbez Störungen AminosäureSW
D81.0	Schwer komb Immundefekt [SCID] m retikul Dysgenes	E72.9	Störung Aminosäurestoffwechsels, nnbez
D81.1	Schwer komb Immundef [SCID] m niedr T-/B-Zellen-Z	E74.0	Glykogenspeicherkrankheit [Glykogenose]
D81.2	Schwer komb Immundef [SCID] m niedr/norm B-Zellen-Z	E74.1	Störungen Fruktosestoffwechsel
D81.3	Adenosinaminase[ADA]-Mangel	E74.2	Störungen Galaktosestoffwechsel
D81.4	Nezelof-Syndrom	E76.0	Mukopolysaccharidose, Typ I
D81.5	Purinnukleosid-Phosphorylase[PNP]-Mangel	E76.1	Mukopolysaccharidose, Typ II
D81.6	Haupthistokompat-Kompl-KI-I-Defekt [MHC-KI-I-D]	E76.2	Sonstige Mukopolysaccharidosen
D81.7	Haupthistokompat-Kompl-KI-II-Defekt [MHC-KI-II-D]	E76.3	Mukopolysaccharidose, nnbez
D81.8	Sonstige kombinierte Immundefekte	E76.8	Sonstige Störungen Glykosaminoglykan-SW
D81.9	Kombinierter Immundefekt, nnbez	E76.9	Störung Glykosaminoglykan-SW, nnbez
D82.0	Wiskott-Aldrich-Syndrom	E78.6	Lipoproteinmangel
D82.1	Di-George-Syndrom	E78.9	Störung Lipoproteinstoffwechsel, nnbez
D83.0	Variab Immundef überw Abweich B-Zellen-Zahl/-Funkt	E79.0	Hyperurikämie oh Zeichen entzündl Arthritis/toph Gicht
D83.1	Variab Immundef m überw immunregulator T-Zell-Stör	E79.1	Lesch-Nyhan-Syndrom
D83.2	Variab Immundef m AutoAK gg B-/T-Zellen	E79.8	Sonstige Störungen Purin- und PyrimidinSW
D83.8	Sonstige variable Immundefekte	E79.9	Störung Purin- u PyrimidinSW, nnbez
D83.9	Variabler Immundefekt, nnbez	E80.0	Hereditäre erythroetische Porphyrie
D89.0	Polyklonale Hypergammaglobulinämie	E80.1	Porphyria cutanea tarda
D89.1	Kryoglobulinämie	E80.2	Sonstige Porphyrie
E00.0	Angeb Jodmangelsyndrom, neurologischer Typ	E80.6	Sonstige Störungen Bilirubinstoffwechsel
E00.1	Angeb Jodmangelsyndrom, myxödematöser Typ	E83.0	Störungen des Kupferstoffwechsels
E00.2	Angeborenes Jodmangelsyndrom, gemischter Typ	E84.0	Zystische Fibrose mit Lungenmanifestationen
E00.9	Angeborenes Jodmangelsyndrom, nnbez	E84.1	Zystische Fibrose mit Darmmanifestationen
E01.8	Sonst jodmangelbed SchilddrüsenKH u verwandte Zustände	E84.80	Zystische Fibrose mit Lungen- und Darm-Manifestation
E02	Subklinische Jodmangel-Hypothyreose	E84.87	Zystische Fibrose mit sonstigen multiplen Manifestationen

E84.88	Zystische Fibrose mit sonstigen Manifestationen	G83.40	Kompl Cauda- (equina-) Synd
E84.9	Zystische Fibrose, nicht näher bezeichnet	G83.41	Inkompl Cauda- (equina-) Synd
E88.1	Lipodystrophie, aonkl	G83.49	Cauda- (equina-) Synd, nnbez
E89.2	Hypoparathyreoidismus nach med Maßnahmen	G91.1	Hydrozephalus oculus
E89.6	NNR- (NNM-) Unterfunkt nach med Maßnahmen	G91.20	Idiop Normaldruckhydroz
F02.4	Demenz b HIV-KH [Hum Imdef-VirusKH]	G91.21	Sek Normaldruckhydroz
F19.3	Psych/VerhaltStör mult/and psychotr Sub, Entzugssynd	G91.29	Normaldruckhydrozeph, nnbez
F82.0	Umschriebene Entwicklungsstörung der Grobmotorik	G91.3	Posttraumatischer Hydrozephalus, nnbez
F82.1	Umschriebene Entwicklungsstör der Fein- u Graphomotorik	G91.8	Sonstiger Hydrozephalus
F82.2	Umschriebene Entwicklungsstörung der Mundmotorik	G91.9	Hydrozephalus, nnbez
F82.9	Umschriebene Entwicklungsstör motorischer Funkt, nnbez	G94.0	Hydrozephalus b aokl inf u parasitären KH
F83	Kombinierte umschriebene Entwicklungsstörung	G94.1	Hydrozephalus b Neubildungen
G00.0	Meningitis durch Haemophilus influenzae	G94.2	Hydrozephalus b sonst aokl KH
G00.1	Pneumokokkenmeningitis	G95.1	Vaskuläre Myelopathien
G00.2	Streptokokkenmeningitis	G95.2	Rückenmarkskompression, nnbez
G00.3	Staphylokokkenmeningitis	G95.9	KH Rückenmark, nnbez
G00.8	Sonstige bakterielle Meningitis	G96.0	Austritt von Liquor cerebrospinalis
G00.9	Bakterielle Meningitis, nnbez	G97.0	Austritt von Liquor cerebrospinalis nach LP
G01	Meningitis bei aokl bakteriellen Krankheiten	H13.3	Okuläres Pemphigoid
G02.0	Meningitis bei aokl Viruskrankheiten	H16.8	Sonstige Formen Keratitis
G02.1	Meningitis bei aokl Mykosen	H19.1	Keratitis u Keratokonjunkt d Herpesviren
G02.8	Meningitis bei sonst nbez aokl infektiösen u parasitären KH	H19.2	Keratitis/Keratokonjun b so aokl infek/paras KH
G03.0	Nichteitrige Meningitis	H32.0	Choriorretinitis b aokl infekt u parasitären KH
G03.1	Chronische Meningitis	H58.0	Anomalien Pupillenreaktion b aokl KH
G03.2	Benigne rezidiv Meningitis [Mollaret-Meningitis]	H62.1	Otitis externa b aokl VirusKH
G03.8	Meningitis d sonstige nbez Ursachen	H66.0	Akute eitrige Otitis media
G03.9	Meningitis, nnbez	I12.00	Hypertens NierenKH m Niereninsuff, oA hypert Kris
G05.0	Enzephal Myelitis Enzephalomyelit b aokl bakt KH	I12.01	Hypertens NierenKH m Niereninsuff, mA hypert Kris
G05.1	Enzephal Myelitis Enzephalomyelit b aokl Virus-KH	I12.90	Hypertens NierenKH oh Niereninsuff, oA hypert Kris
G05.2	Enzephal Myelitis Enzephalom b so aokl inf/par KH	I12.91	Hypertens NierenKH oh Niereninsuff, mA hypert Kris
G05.8	Enzephal Myelitis Enzephalomyelit b so aokl KH	I15.00	Renovask Hypert, oA hypertens Kris
G06.0	Intrakran Abszeß u intrakranielles Granulom	I15.01	Renovask Hypert, m Ang hypert Kris
G06.1	Intraspinaler Abszeß u intraspinales Granulom	I15.10	Hypert aFv sonst NierenKH, oA hypertens Kris
G06.2	Extraduraler u subduraler Abszeß, nnbez	I15.11	Hypert Folge v sonst NierenKH, m Ang hypert Kris
G07	Intrakran u intraspin Absz u Granulom b aokl KH	I26.0	Lungenembolie mit Angabe eines akuten Cor pulmonale
G08	Intrakran u intraspin Phlebitis u Thrombophlebitis	I26.9	Lungenembolie ohne Angabe eines akuten Cor pulmonale
G12.0	Infant spin Muskelatrophie, Typ I [Werdnig-Hoffm]	I27.0	Primäre pulmonale Hypertonie
G12.1	Sonstige vererbte spinale Muskelatrophie	I27.1	Kyphosklotische Herzkrankheit
G12.8	Sonst spinale Muskelatrophien u verwandt Syndrome	I27.20	Pulmonale Hypertonie bei chronischer Thromboembolie
G12.9	Spinale Muskelatrophie, nnbez	I27.28	Sonstige nbez sekundäre pulmonale Hypertonie
G40.1	Lokbez (fok) (part) idiop Epilep/epil Synd m einf fok Anf	I27.8	Sonstige näher bezeichnete pulmonale Herzkrankheiten
G40.3	Generalisierte idiopath Epilepsie u epilept Synd	I27.9	Pulmonale Herzkrankheit, nicht näher bezeichnet
G51.0	Fazialisparese	I30.0	Akute unspezifische idiopathische Perikarditis
G52.7	KH mehrerer Hirnnerven	I30.1	Infektiöse Perikarditis
G53.1	Mult Hirnnervenlähmung b aokl inf u parasit KH	I30.8	Sonstige Formen der akuten Perikarditis
G53.2	Multiple Hirnnervenlähmungen b Sarkoidose	I30.9	Akute Perikarditis, nicht näher bezeichnet
G53.3	Multiple Hirnnervenlähmungen b Neubildungen	I31.2	Hämoperikard, anderenorts nicht klassifiziert
G54.1	Läsionen Plexus lumbosacralis	I31.3	Perikarderguß (nichtentzündlich)
G55.1	Kompr Nervenwurzeln/-plexus b Bandscheibenschäden	I31.8	Sonstige näher bezeichnete Krankheiten des Perikards
G55.2	Kompr Nervenwurzeln/-plexus b Spondylose	I31.9	Krankheit des Perikards, nicht näher bezeichnet
G70.0	Myasthenia gravis	I32.0	Perikarditis bei aokl bakteriellen Krankheiten
G70.2	Angeb od entwicklungsbedingte Myasthenie	I32.1	Perikarditis bei sonstigen aokl infektiösen u parasitären KH
G70.8	Sonstige nbez neuromuskuläre KH	I32.8	Perikarditis bei sonstigen aokl Krankheiten
G71.0	Muskeldystrophie	I33.0	Akute und subakute infektiöse Endokarditis
G71.1	Myotone Syndrome	I33.9	Akute Endokarditis, nicht näher bezeichnet
G71.2	Angeborene Myopathien	I37.0	Pulmonalklappenstenose
G71.9	Primäre Myopathie, nnbez	I39.0	MitralklappenKH b aokl KH
G82.30	Schlaff Tetrapares u Tetrapleg, akut kompl QSL ntraum	I39.1	AortenklappenKH b aokl KH
G82.32	Schlaff Tetrapares u Tetrapleg, chron kompl QSL	I39.2	TrikuspidalklappenKHb aokl KH
G82.39	Schlaff Tetrapares u Tetrapleg, nnbez	I39.3	PulmonalklappenKH b aokl KH
G82.40	Spast Tetrapares u Tetrapleg, akut kompl QSL ntraum	I39.4	KH mehr Herzklappen b aokl KH
G82.42	Spast Tetrapares u Tetrapleg, chron kompl QSL	I39.8	Endokarditis b aokl KH, Herzklappe nnbez
G82.49	Spast Tetrapares u Tetrapleg, nnbez	I40.0	Infektiöse Myokarditis
G82.50	Tetrapares u Tetrapleg, nnbez, akut kompl QSL ntraum Genes	I40.9	Akute Myokarditis, nnbez
G82.52	Tetrapares u Tetrapleg, nnbez, chron kompl QSL	I41.0	Myokarditis b aokl bakteriellen KH
G82.59	Tetrapares u Tetrapleg, nnbez	I41.1	Myokarditis b aokl VirusKH
G83.0	Dipares u Dipleg ob Extrem	I41.2	Myokarditis b sonst aokl inf u parasitären KH
G83.1	Monopares u Monopleg unt Extrem	I41.8	Myokarditis b sonst aokl KH
G83.2	Monopares u Monopleg ob Extrem	I43.1	Kardiomyopathie b StoffwechselKH
G83.3	Monopares u Monopleg, nnbez	I43.2	Kardiomyopathie b alimentären KH

I44.0	Atrioventrikulärer Block 1. Grades	I63.2	Hirninfd nbez Verschl/Sten präzereb Aa
I44.1	Atrioventrikulärer Block 2. Grades	I63.3	Hirninfd Thromb zereb Aa
I44.2	Atrioventrikulärer Block 3. Grades	I63.4	Hirninfd Embol zereb Aa
I44.3	So u nbez atrioventrikulärer Block	I63.5	Hirninfd nbez Verschl/Sten zereb Aa
I44.4	Linksanteriorer Faszikelblock	I63.6	Hirninfd Thrombose Hirnvenen, nichteitrig
I44.5	Linksposteriorer Faszikelblock	I63.8	Sonstiger Hirninfarkt
I44.6	So u nbez Faszikelblock	I63.9	Hirnininfarkt, nbez
I44.7	Linksschenkelblock, nbez	I65.0	Verschuß u Stenose A vertebralis
I45.0	Rechtsfaszikulärer Block	I65.1	Verschuß u Stenose A basilaris
I45.1	So u nbez Rechtsschenkelblock	I65.2	Verschuß u Stenose A carotis
I45.2	Bifaszikulärer Block	I65.3	Verschl u Sten mehr/bds präzereb Aa
I45.3	Trifaszikulärer Block	I65.8	Verschl u Sten sonst präzereb Aa
I45.4	Unspezifischer intraventrikulärer Block	I65.9	Verschl u Sten nbez präzereb Aa
I45.5	Sonstiger nbez Herzblock	I66.0	Verschuß u Stenose A cerebri media
I45.6	Präexzitations-Syndrom	I66.1	Verschuß u Stenose A cerebri anterior
I45.8	Sonstige nbez kardiale Erregungsleitungsstörungen	I66.2	Verschuß u Stenose A cerebri posterior
I45.9	Kardiale Erregungsleitungsstörung, nbez	I66.3	Verschuß u Stenose Aa Cerebelli
I46.0	Herzstillstand m erfolgreicher Wiederbelebung	I66.4	Verschl u Sten mehr u bds zereb Aa
I46.1	Plötzlicher Herztod, so beschrieben	I66.8	Verschl u Sten sonst zereb A
I46.9	Herzstillstand, nbez	I66.9	Verschl u Sten nbez zereb A
I47.1	Supraventrikuläre Tachykardie	I67.10	Zerebrales Aneurysma (erworben)
I47.2	Ventrikuläre Tachykardie	I67.11	Zerebrale arteriovenöse Fistel (erworben)
I47.9	Paroxysmale Tachykardie, nbez	I67.6	Nichteitrige Thrombose intrakranielles Venensyst
I48.00	VH-Flattern, paroxys	I71.00	Dissektion Aorta nbez Lok, oh Angabe einer Ruptur
I48.01	VH-Flattern, chron	I71.01	Dissektion Aorta thoracica, ohne Angabe einer Ruptur
I48.09	VH-Flattern, nbez	I71.02	Dissektion Aorta abdominalis, ohne Angabe einer Ruptur
I48.10	VH-Flimmern, paroxys	I71.03	Dissektion Aorta, thorakoabdominal, oh Angabe einer Ruptur
I48.11	VH-Flimmern, chron	I71.04	Dissektion Aorta nbez Lokalisation, rupturiert
I48.19	VH-Flimmern	I71.05	Dissektion Aorta thoracica, rupturiert
I49.0	Kammerflattern u Kammerflimmern	I71.06	Dissektion Aorta abdominalis, rupturiert
I50.00	Prim Rechtsherzinsuff	I71.07	Dissektion Aorta, thorakoabdominal, rupturiert
I50.01	Sek Rechtsherzinsuff	I71.1	Aneurysma Aorta thoracica, rupturiert
I50.11	Linksherzinsuff, oh Beschw	I71.2	Aneurysma Aorta thoracica, oh Angabe einer Ruptur
I50.12	Linksherzinsuff, m Beschw b stärk Belast	I71.3	Aneurysma Aorta abdominalis, rupturiert
I50.13	Linksherzinsuff, m Beschw b leichter Belast	I71.4	Aneurysma Aorta abdominalis, oh Angabe einer Ruptur
I50.14	Linksherzinsuff, m Beschw i Ruhe	I71.5	Aortenaneurysma, thorakoabdominal, rupturiert
I50.19	Linksherzinsuffiz, nbez	I71.6	Aortenaneurysma, thorakoabdominal, oh Ang einer Ruptur
I50.9	Herzinsuffizienz, nbez	I71.8	Aortenaneurysma nbez Lokalisation, rupturiert
I51.1	Ruptur Chordae tendineae, aonkl	I71.9	Aortenaneurysma nbez Lok, oh Angabe einer Ruptur
I51.2	Papillarmuskelruptur, aonkl	I73.8	Sonstige nbez periphere GefäßSKH
I51.4	Myokarditis, nbez	I73.9	Periphere GefäßSKH, nbez
I51.5	Myokarddegeneration	I74.0	Embolie u Thrombose Aorta abdominalis
I51.6	Herz-Kreislauf-KH, nbez	I74.1	Embolie u Thrombose so u nbez Abschnitte Aorta
I60.0	SubarachBlutung, von Karotissiphon/-bifurkation ausgeh	I74.2	Embolie u Thrombose Arterien ob Extremitäten
I60.1	SubarachBlutung, von A cerebri media ausgehend	I74.3	Embolie u Thrombose Arterien unt Extremitäten
I60.2	SubarachBlutung, von A communicans ant ausgehend	I74.4	Embolie u Thrombose Extremitätenarterien, nbez
I60.3	SubarachBlutung, von A communicans post ausgehend	I74.5	Embolie u Thrombose A iliaca
I60.4	SubarachBlutung, von A basilaris ausgehend	I74.8	Embolie u Thrombose sonstiger Arterien
I60.5	SubarachBlutung, von A vertebralis ausgehend	I74.9	Embolie u Thrombose nbez Arterie
I60.6	SubarachBlutung, von sonst intrakran Aa ausgehend	I77.2	Arterienruptur
I60.7	SubarachBlutung, von nbez intrakran A ausgehend	I77.5	Arteriennekrose
I60.8	Sonstige Subarachnoidalblutung	I79.0	Aortenaneurysma b aokl KH
I60.9	Subarachnoidalblutung, nbez	I79.2	Periphere Angiopathie b aokl KH
I61.0	Intrazereb Blutung Großhirnhemisphäre, subkortikal	I80.1	Thrombose Phlebitis Thrombophleb V femoralis
I61.1	Intrazereb Blutung Großhirnhemisphäre, kortikal	I80.20	Thrombose Phlebitis Thrombophleb Beckenvenen
I61.2	Intrazereb Blutung Großhirnhemisphäre, nbez	I80.28	Thrombose Phlebitis Thrombophleb so tiefer Gef unt Extr
I61.3	Intrazerebrale Blutung Hirnstamm	I81	Pfortaderthrombose
I61.4	Intrazerebrale Blutung Kleinhirn	I82.0	Budd-Chiari-Syndrom
I61.5	Intrazerebrale intraventrikuläre Blutung	I82.2	Embolie u Thrombose V cava
I61.6	Intrazerebrale Blutung an mehreren Lok	I82.3	Embolie u Thrombose Nierenvene
I61.8	Sonstige intrazerebrale Blutung	I85.0	Ösophagusvarizen m Blutung
I61.9	Intrazerebrale Blutung, nbez	I89.1	Lymphangitis
I62.00	Subdurale Blutung (nichttraumatisch): Akut	I89.8	Sonst nbez nichtinf KH Lymphgefäße u LK
I62.01	Subdurale Blutung (nichttraumatisch): Subakut	I97.0	Postkardiotomie-Syndrom
I62.02	Subdurale Blutung (nichttraumatisch): Chronisch	I97.1	Sonst FktStör nach kardiochirurgischem Eingriff
I62.09	Subdurale Blutung (nichttraumatisch): Nicht näher bezeichnet	I98.0	Kardiovaskuläre Syphilis
I62.1	Nichttraumatische extradurale Blutung	I98.1	Stör Herz-Kreislaufsyst b sonst aokl infek/paras KH
I62.9	Intrakranielle Blutung (nichttraumatisch), nbez	J09	Grippe durch bestimmte nachgewiesene Influenzaviren
I63.0	Hirninfd Thromb präzereb Aa	J10.0	Grippe m Pneumonie, Influenzaviren nachg
I63.1	Hirninfd Embol präzereb Aa	J10.1	Grippe m so Manifestat an Atemw, Influenzavir nachg

J10.8	Grippe m sonst Manifestat, Influenzaviren nachg	K35.32	Akute Appendizitis m Peritonealabszeß
J11.0	Grippe m Pneumonie, Viren nicht nachgewiesen	K35.8	Akute Appendizitis, nnbez
J11.1	Grippe m so Manifestat an Atemw, Viren nicht nachg	K37	Nnbez Appendizitis
J11.8	Grippe m sonst Manifestat, Viren nicht nachg	K40.00	Doppelseitige Hern ing m Einkl oh Gangr, n Rezidivhern bez
J12.0	Pneumonie d Adenoviren	K40.01	Doppelseitige Hern ing m Einkl oh Gangr, Rezidivhernie
J12.1	Pneumonie d Resp-Sync-Vir [RS-V]	K40.10	Doppelseitige Hern ing m Gangr, n Rezidivhern bez
J12.2	Pneumonie d Parainfluenzaviren	K40.11	Doppelseitige Hern ing m Gangr, Rezidivhernie
J12.3	Pneumonie durch humanes Metapneumovirus	K40.30	Hern ing, eins/oh SeitAng, m Einkl oh Gangr, n RezHern bez
J12.8	Pneumonie d sonstige Viren	K40.31	Hern ing, eins/oh SeitAng, m Einkl oh Gangr, Rezidivhernie
J12.9	Viruspneumonie, nnbez	K40.40	Hern ing, eins/oh SeitAng, m Gangr, n Rezidivhern bez
J13	Pneumonie d Streptococcus pneumoniae	K40.41	Hern ing, eins/oh SeitAng, m Gangr, Rezidivhernie
J14	Pneumonie d Haemophilus influenzae	K41.0	Doppelseitige Hernia femoralis m Einkl oh Gangrän
J15.0	Pneumonie d Klebsiella pneumoniae	K41.1	Doppelseitige Hernia femoralis m Gangrän
J15.1	Pneumonie d Pseudomonas	K41.3	Hern fem, eins/oh SeitAng, m Einkl oh Gangrän
J15.2	Pneumonie d Staphylokokken	K41.4	Hern fem, eins/oh SeitAng, m Gangrän
J15.3	Pneumonie d Streptokokken Gruppe B	K42.0	Hernia umbilicalis m Einklemmung oh Gangrän
J15.4	Pneumonie d sonstige Streptokokken	K42.1	Hernia umbilicalis m Gangrän
J15.5	Pneumonie d Escherichia coli	K43.0	Hernia ventralis m Einklemmung oh Gangrän
J15.6	Pneumonie d and aerobe gramnegative Bakterien	K43.1	Hernia ventralis m Gangrän
J15.7	Pneumonie d Mycoplasma pneumoniae	K44.0	Hernia diaphragmatica m Einkl oh Gangrän
J15.8	Sonstige bakterielle Pneumonie	K44.1	Hernia diaphragmatica m Gangrän
J15.9	Bakterielle Pneumonie, nnbez	K45.1	Sonstige nbez abdominale Hernien m Gangrän
J16.0	Pneumonie d Chlamydien	K46.1	Nnbez abdominale Hernie m Gangrän
J16.8	Pneumonie d sonstige nbez Infektionserreger	K52.1	Toxische Gastroenteritis u Kolitis
J17.0	Pneumonie b aokl bakteriellen KH	K55.0	Akute GefäßKH Darm
J17.1	Pneumonie b aokl VirusKH	K55.21	Angiodysplasie Kolon: Ohne Angabe Blutung
J17.2	Pneumonie b Mykosen	K56.0	Paralytischer Ileus
J17.3	Pneumonie b parasitären KH	K56.1	Invagination
J17.8	Pneumonie b sonst aokl KH	K56.2	Volvulus
J18.0	Bronchopneumonie, nnbez	K56.4	Sonstige Obturation Darm
J18.1	Lobärpneumonie, nnbez	K56.6	Sonstiger und nicht näher bezeichneter mechanischer Ileus
J18.8	Sonstige Pneumonie, Erreger nnbez	K56.7	Ileus, nnbez
J18.9	Pneumonie, nnbez	K59.3	Megakolon, aonkl
J21.0	Akute Bronchiolitis d Resp-Sync-Vir [RS-V]	K61.0	Analabszeß
J21.1	Akute Bronchiolitis durch humanes Metapneumovirus	K61.1	Rektalabszeß
J21.8	Akute Bronchiolitis d sonstige nbez Erreger	K61.2	Anorektalabszeß
J21.9	Akute Bronchiolitis, nnbez	K61.3	Ischiorektalabszeß
J34.3	Hypertrophie Nasenmuscheln	K61.4	Intrasphinktäer Abszeß
J38.00	Lähmung der Stimmlippen u des Kehlkopfes: Nnbez	K62.2	Analprolaps
J38.02	Lähm der Stimmlipp u des Kehlkopfes: Einseitig, komplett	K62.3	Rektumprolaps
J38.03	Lähm der Stimmlipp u des Kehlkopfes: Beidseitig, partiell	K62.4	Stenose Anus u Rektum
J38.6	Kehlkopfstenose	K63.0	Darmabszeß
J38.7	Sonstige Krankheiten des Kehlkopfes	K63.1	Perforation Darm (nichttraumatisch)
J39.0	Retropharyngealabszess und Parapharyngealabszess	K63.2	Darmfistel
J69.0	Pneumonie d Nahrung od Erbrochenes	K63.3	Darmulkus
J69.1	Pneumonie d Öle u Extrakte	K65.0	Akute Peritonitis
J69.8	Pneumonie d sonst feste u flüssige Substanzen	K65.8	Sonstige Peritonitis
J85.0	Gangrän u Nekrose Lunge	K65.9	Peritonitis, nnbez
J85.1	Abszeß d Lunge m Pneumonie	K66.0	Peritoneale Adhäsionen
J85.2	Abszeß d Lunge oh Pneumonie	K66.1	Hämoperitoneum
J85.3	Abszeß d Mediastinums	K66.8	Sonstige nbez KH Peritoneum
J86.0	Pyothorax m Fistel	K67.0	Chlamydienperitonitis
J86.9	Pyothorax oh Fistel	K67.1	Gonokokkenperitonitis
J90	Pleuraerguß, aonkl	K67.3	Tuberkulöse Peritonitis
J91	Pleuraerguß b aokl KH	K67.8	Sonst KH Peritoneum b aokl InfektionsKH
J94.0	Chylöser (Pleura-) Erguß	K71.0	Toxische LeberKH m Cholestase
J94.2	Hämatothorax	K71.1	Toxische LeberKH m Lebernekrose
J94.8	Sonstige nbez Krankheitszustände Pleura	K71.2	Toxische LeberKH m akuter Hepatitis
J94.9	Pleurakrankheit, nnbez	K71.3	Tox LeberKH m chron-persistierender Hepatitis
J95.0	Funktionsstörung eines Tracheostomas	K71.4	Toxische LeberKH m chron lobulärer Hepatitis
J95.80	Iatrog Pneumothor	K71.5	Toxische LeberKH m chron-aktiver Hepatitis
K07.1	Anomalien Kiefer-Schädelbasis-Verhältnis	K71.6	Toxische LeberKH m Hepatitis, aonkl
K07.8	Sonstige dentofaziale Anomalien	K71.7	Toxische LeberKH m Fibrose u Zirrhose Leber
K22.2	Ösophagusverschluss	K71.8	Toxische LeberKH m sonst Affektionen Leber
K22.3	Perforation Ösophagus	K71.9	Toxische LeberKH, nnbez
K22.4	Dyskinesie Ösophagus	K72.0	Akutes u subakutes Leberversagen
K31.6	Fistel Magen u Duodenum	K74.0	Leberfibrose
K35.2	Akute Appendizitis m generalisierter Peritonitis	K74.2	Leberfibrose m Lebersklerose
K35.30	Akute Appendizitis m lok Peritonitis oh Perforation od Ruptur	K74.3	Primäre biliäre Zirrhose
K35.31	Akute Appendizitis m lok Peritonitis m Perforation od Ruptur	K74.4	Sekundäre biliäre Zirrhose

K74.5	Biliäre Zirrhose, nnbez	M00.23	Arthrit/Polyarth d sonst Streptokokken Unterarm
K74.6	Sonst u nnbez Zirrhose Leber	M00.24	Arthrit/Polyarth d sonst Streptokokken Hand
K75.0	Leberabszeß	M00.25	Arthrit/Polyarth d sonst Streptok Becken/Oberschenkel
K75.1	Phlebitis Pfortader	M00.26	Arthrit/Polyarth d sonst Streptokokken Unterschenkel
K75.2	Unspezifische reaktive Hepatitis	M00.27	Arthrit/Polyarth d sonst Streptokokken Knöchel/Fuß
K75.3	Granulomatöse Hepatitis, aonkl	M00.28	Arthrit/Polyarth d sonst Streptokokken, sonst Lok
K75.4	Autoimmune Hepatitis	M00.29	Arthrit/Polyarth d sonst Streptokokken, nnbez Lok
K75.8	Sonstige nbez entzündliche Leber-KH	M00.80	Arthrit/Polyarth d sonst nbez bakt Erreg, mehrere Lok
K75.9	Entzündliche Leber-KH, nnbez	M00.81	Arthrit/Polyarth d sonst nbez bakt Erreg Schulterregion
K76.0	Fettleber [fettige Degeneration], aonkl	M00.82	Arthrit/Polyarth d sonst nbez bakt Erreg Oberarm
K76.2	Zentrale hämorrhagische Lebernekrose	M00.83	Arthrit/Polyarth d sonst nbez bakt Erreg Unterarm
K76.3	Leberinfarkt	M00.84	Arthrit/Polyarth d sonst nbez bakt Erreger Hand
K76.4	Peliosis hepatis	M00.85	Arthrit/Polyarth d so nbez bakt Erreg Becken/Oberschenkel
K76.6	Portale Hypertonie	M00.86	Arthrit/Polyarth d sonst nbez bakt Erreg Unterschenkel
K76.7	Hepatorenales Syndrom	M00.87	Arthrit/Polyarth d sonst nbez bakt Erreg Knöchel/Fuß
K77.0	LeberKH b aonkl infek/parasit KH	M00.88	Arthrit/Polyarth d sonst nbez bakt Erreg, so Lok
K77.11	Stadium 1 der akuten Leber-Graft-versus-host-KH	M00.89	Arthrit/Polyarth d sonst nbez bakt Erreg, nnbez Lok
K77.12	Stadium 2 der akuten Leber-Graft-versus-host-KH	M01.00	Arthritis d Meningokokken, mehrere Lok
K77.13	Stadium 3 der akuten Leber-Graft-versus-host-KH	M01.01	Arthritis d Meningokokken Schulterregion
K77.14	Stadium 4 der akuten Leber-Graft-versus-host-KH	M01.02	Arthritis d Meningokokken Oberarm
K77.8	LeberKH b sonst aonkl KH	M01.03	Arthritis d Meningokokken Unterarm
K83.1	Verschluß Gallengang	M01.04	Arthritis d Meningokokken Hand
K90.2	Syndrom blinden Schlinge, aonkl	M01.05	Arthritis d Meningokokken Becken/Oberschenkel
K90.3	Pankreatogene Steatorrhoe	M01.06	Arthritis d Meningokokken Unterschenkel
K91.1	Syndrome operierter Magen	M01.07	Arthritis d Meningokokken Knöchel/Fuß
K93.1	Megakolon b Chagas-KH	M01.08	Arthritis d Meningokokken, sonst Lok
L00.0	SSS-Syndrom, Befall < 30% KöOF	M01.09	Arthritis d Meningokokken, nnbez Lok
L00.1	SSS-Syndrom, Befall >= 30% KöOF	M01.10	Tuberkulöse Arthritis, mehrere Lokalisationen
L10.2	Pemphigus foliaceus	M01.11	Tuberkulöse Arthritis Schulterregion
L11.8	Sonstige nbez akantholytische Dermatosen	M01.12	Tuberkulöse Arthritis Oberarm
L11.9	Akantholytische Dermatoze, nnbez	M01.13	Tuberkulöse Arthritis Unterarm
L12.0	Bullöses Pemphigoid	M01.14	Tuberkulöse Arthritis Hand
L12.3	Erworbene Epidermolysis bullosa	M01.15	Tuberkulöse Arthritis Beckenregion/Oberschenkel
L12.8	Sonstige Pemphigoid-KH	M01.16	Tuberkulöse Arthritis Unterschenkel
L12.9	Pemphigoid-KH, nnbez	M01.17	Tuberkulöse Arthritis Knöchel/Fuß
L13.0	Dermatitis herpetiformis [Dühring]	M01.18	Tuberkulöse Arthritis, sonstige Lokalisation
L13.1	Pustulosis subcomealis [Sneddon-Wilkinson]	M01.19	Tuberkulöse Arthritis, nnbez Lokalisationen
L13.8	Sonstige nbez bullöse Dermatosen	M01.30	Arthritis b sonst aonkl bakt KH, mehrere Lok
L14	Bullöse Dermatosen b aonkl KH	M01.31	Arthritis b sonst aonkl bakt KH Schulterregion
L40.1	Generalisierte Psoriasis pustulosa	M01.32	Arthritis b sonst aonkl bakt KH Oberarm
L51.0	Nichtbullöses Erythema exsudativum multiforme	M01.33	Arthritis b sonst aonkl bakt KH Unterarm
L51.1	Bullöses Erythema exsudativum multiforme	M01.34	Arthritis b sonst aonkl bakt KH Hand
L51.20	Tox epiderm Nekrolysis [Lyell-Syndrom], Befall < 30% KöOF	M01.35	Arthritis b sonst aonkl bakt KH Beckenreg/Oberschenkel
L51.21	Tox epiderm Nekrolysis [Lyell-Syndrom], Befall >= 30% KöOF	M01.36	Arthritis b sonst aonkl bakt KH Unterschenkel
L51.8	Sonstiges Erythema exsudativum multiforme	M01.37	Arthritis b sonst aonkl bakt KH Knöchel/Fuß
L51.9	Erythema exsudativum multiforme, nnbez	M01.38	Arthritis b sonst aonkl bakt KH, sonst Lok
L74.4	Anhidrosis	M01.39	Arthritis b sonst aonkl bakt KH, nnbez Lok
M00.00	Arthrit/Polyarth d Staphylokokken, mehrere Lok	M01.40	Arthritis b Röteln, mehrere Lokalisationen
M00.01	Arthrit/Polyarth d Staphylokokken Schulterreg	M01.41	Arthritis b Röteln Schulterregion
M00.02	Arthrit/Polyarth d Staphylokokken Oberarm	M01.42	Arthritis b Röteln Oberarm
M00.03	Arthrit/Polyarth d Staphylokokken Unterarm	M01.43	Arthritis b Röteln Unterarm
M00.04	Arthrit/Polyarth d Staphylokokken Hand	M01.44	Arthritis b Röteln Hand
M00.05	Arthrit/Polyarth d Staphylokokken Becken/Oberschenkel	M01.45	Arthritis b Röteln Beckenregion/Oberschenkel
M00.06	Arthrit/Polyarth d Staphylokokken Unterschenkel	M01.46	Arthritis b Röteln Unterschenkel
M00.07	Arthrit/Polyarth d Staphylokokken Knöchel/Fuß	M01.47	Arthritis b Röteln Knöchel/Fuß
M00.08	Arthrit/Polyarth d Staphylokokken, sonst Lok	M01.48	Arthritis b Röteln, sonstige Lokalisation
M00.09	Arthrit/Polyarth d Staphylokokken, nnbez Lok	M01.49	Arthritis b Röteln, nnbez Lokalisationen
M00.10	Arthrit/Polyarth d Pneumokokken, mehrere Lok	M01.60	Arthritis b Mykosen, mehrere Lokalisationen
M00.11	Arthrit/Polyarth d Pneumokokken Schulterregion	M01.61	Arthritis b Mykosen Schulterregion
M00.12	Arthrit/Polyarth d Pneumokokken Oberarm	M01.62	Arthritis b Mykosen Oberarm
M00.13	Arthrit/Polyarth d Pneumokokken Unterarm	M01.63	Arthritis b Mykosen Unterarm
M00.14	Arthrit/Polyarth d Pneumokokken Hand	M01.64	Arthritis b Mykosen Hand
M00.15	Arthrit/Polyarth d Pneumokokken Becken/Oberschenkel	M01.65	Arthritis b Mykosen Beckenregion/Oberschenkel
M00.16	Arthrit/Polyarth d Pneumokokken Unterschenkel	M01.66	Arthritis b Mykosen Unterschenkel
M00.17	Arthrit/Polyarth d Pneumokokken Knöchel/Fuß	M01.67	Arthritis b Mykosen Knöchel/Fuß
M00.18	Arthrit/Polyarth d Pneumokokken, sonst Lok	M01.68	Arthritis b Mykosen, sonstige Lokalisation
M00.19	Arthrit/Polyarth d Pneumokokken, nnbez Lok	M01.69	Arthritis b Mykosen, nnbez Lokalisationen
M00.20	Arthrit/Polyarth d sonst Streptokokken, mehrere Lok	M10.10	Bleigicht, mehrere Lokalisationen
M00.21	Arthrit/Polyarth d sonst Streptokokken Schulterreg	M10.11	Bleigicht Schulterregion
M00.22	Arthrit/Polyarth d sonst Streptokokken Oberarm	M10.12	Bleigicht Oberarm

M10.13	Bleigicht Unterarm	M73.02	Bursitis gonorrhoeica Oberarm
M10.14	Bleigicht Hand	M73.03	Bursitis gonorrhoeica Unterarm
M10.15	Bleigicht Beckenregion/Oberschenkel	M73.04	Bursitis gonorrhoeica Hand
M10.16	Bleigicht Unterschenkel	M73.05	Bursitis gonorrhoeica Beckenregion/Oberschenkel
M10.17	Bleigicht Knöchel/Fuß	M73.06	Bursitis gonorrhoeica Unterschenkel
M10.18	Bleigicht, sonstige Lokalisation	M73.07	Bursitis gonorrhoeica Knöchel/Fuß
M10.19	Bleigicht, nnbez Lokalisationen	M73.08	Bursitis gonorrhoeica, sonstige Lokalisation
M10.20	Arzneimittelinduzierte Gicht, mehrere Lok	M73.09	Bursitis gonorrhoeica, nnbez Lokalisationen
M10.21	Arzneimittelinduzierte Gicht Schulterregion	M84.30	Streißfraktur, aonkl, mehrere Lokalisationen
M10.22	Arzneimittelinduzierte Gicht Oberarm	M84.31	Streißfraktur, aonkl, Schulterregion
M10.23	Arzneimittelinduzierte Gicht Unterarm	M84.32	Streißfraktur, aonkl, Oberarm
M10.24	Arzneimittelinduzierte Gicht Hand	M84.33	Streißfraktur, aonkl, Unterarm
M10.25	Arzneimittelinduzierte Gicht Beckenregion/OS	M84.34	Streißfraktur, aonkl, Hand
M10.26	Arzneimittelinduzierte Gicht Unterschenkel	M84.35	Streißfraktur, aonkl, Beckenregion/Oberschenkel
M10.27	Arzneimittelinduzierte Gicht Knöchel/Fuß	M84.36	Streißfraktur, aonkl, Unterschenkel
M10.28	Arzneimittelinduzierte Gicht, sonstige Lok	M84.37	Streißfraktur, aonkl, Knöchel/Fuß
M10.29	Arzneimittelinduzierte Gicht, nnbez Lok	M84.38	Streißfraktur, aonkl, sonstige Lokalisation
M14.8	Arthropathien b sonst nb, aonkl KH	M84.39	Streißfraktur, aonkl, nnbez Lokalisationen
M32.0	AM-induz systemischer Lupus erythematodes	M84.40	Pathologische Fraktur, aonkl, mehrere Lok
M32.1	Syst Lupus erythematodes m Bet Org/Organsyst	M84.41	Pathologische Fraktur, aonkl, Schulterregion
M32.8	Sonst Formen syst Lupus erythematodes	M84.42	Pathologische Fraktur, aonkl, Oberarm
M32.9	Systemischer Lupus erythematodes, nnbez	M84.43	Pathologische Fraktur, aonkl, Unterarm
M36.1	Arthropathie b Neubildungen	M84.44	Pathologische Fraktur, aonkl, Hand
M36.2	Arthropathia haemophilica	M84.45	Pathologische Fraktur, aonkl, Becken/OS
M36.3	Arthropathie b sonst aonkl Blut-KH	M84.46	Pathologische Fraktur, aonkl, Unterschenkel
M36.8	System-KH Bgw b sonst aonkl KH	M84.47	Pathologische Fraktur, aonkl, Knöchel/Fuß
M46.20	Wirbelosteomyelitis, mehrere Lok WS	M84.48	Pathologische Fraktur, aonkl, sonstige Lok
M46.21	Wirbelosteomyelitis, Okzipito-Atlanto-Axialbereich	M84.49	Pathologische Fraktur, aonkl, nnbez Lokalisationen
M46.22	Wirbelosteomyelitis, Zervikalbereich	M86.00	Akute hämatogene Osteomyelitis, mehrere Lok
M46.23	Wirbelosteomyelitis, Zervikothorakalbereich	M86.01	Akute hämatogene Osteomyelitis Schulterregion
M46.24	Wirbelosteomyelitis, Thorakalbereich	M86.02	Akute hämatogene Osteomyelitis Oberarm
M46.25	Wirbelosteomyelitis, Thorakolumbalbereich	M86.03	Akute hämatogene Osteomyelitis Unterarm
M46.26	Wirbelosteomyelitis, Lumbalbereich	M86.04	Akute hämatogene Osteomyelitis Hand
M46.27	Wirbelosteomyelitis, Lumbosakralbereich	M86.05	Akute hämatogene Osteomyelitis Becken/OS
M46.28	Wirbelosteomyelitis, Sakral-/Sakrokokzygealbereich	M86.06	Akute hämatogene Osteomyelitis Unterschenkel
M46.29	Wirbelosteomyelitis, nnbez Lokalisation	M86.07	Akute hämatogene Osteomyelitis Knöchel/Fuß
M48.40	Ermüdungsbruch Wirbel, mehrere Lok WS	M86.08	Akute hämatogene Osteomyelitis, sonst Lok
M48.41	Ermüdungsbruch Wirbel, Okzipito-Atlanto-Axialbereich	M86.09	Akute hämatogene Osteomyelitis, nnbez Lok
M48.42	Ermüdungsbruch Wirbels, Zervikalbereich	M86.10	Sonstige akute Osteomyelitis, mehrere Lok
M48.43	Ermüdungsbruch Wirbel, Zervikothorakalbereich	M86.11	Sonstige akute Osteomyelitis Schulterregion
M48.44	Ermüdungsbruch Wirbel, Thorakalbereich	M86.12	Sonstige akute Osteomyelitis Oberarm
M48.45	Ermüdungsbruch Wirbel, Thorakolumbalbereich	M86.13	Sonstige akute Osteomyelitis Unterarm
M48.46	Ermüdungsbruch Wirbel, Lumbalbereich	M86.14	Sonstige akute Osteomyelitis Hand
M48.47	Ermüdungsbruch Wirbel, Lumbosakralbereich	M86.15	Sonstige akute Osteomyelitis Becken/Oberschenkel
M48.48	Ermüdungsbruch Wirbel, Sakral-/Sakrokokzygealbereich	M86.16	Sonstige akute Osteomyelitis Unterschenkel
M48.49	Ermüdungsbruch Wirbel, nnbez Lokalisation	M86.17	Sonstige akute Osteomyelitis Knöchel/Fuß
M48.50	WK-Kompr, aonkl, mehrere Lok WS	M86.18	Sonstige akute Osteomyelitis, sonstige Lok
M48.51	WK-Kompr, aonkl, Okzipito-Atlanto-Axialbereich	M86.19	Sonstige akute Osteomyelitis, nnbez Lokalisationen
M48.52	Wirbelkörperkompression, aonkl, Zervikalbereich	M86.20	Subakute Osteomyelitis, mehrere Lokalisationen
M48.53	WK-Kompr, aonkl, Zervikothorakalbereich	M86.21	Subakute Osteomyelitis Schulterregion
M48.54	Wirbelkörperkompression, aonkl, Thorakalbereich	M86.22	Subakute Osteomyelitis Oberarm
M48.55	WK-Kompr, aonkl, Thorakolumbalbereich	M86.23	Subakute Osteomyelitis Unterarm
M48.56	Wirbelkörperkompression, aonkl, Lumbalbereich	M86.24	Subakute Osteomyelitis Hand
M48.57	Wirbelkörperkompression, aonkl, Lumbosakralbereich	M86.25	Subakute Osteomyelitis Beckenregion/Oberschenkel
M48.58	WK-Kompr, aonkl, Sakral-/Sakrokokzygealbereich	M86.26	Subakute Osteomyelitis Unterschenkel
M48.59	Wirbelkörperkompression, aonkl, nnbez Lokalisation	M86.27	Subakute Osteomyelitis Knöchel/Fuß
M49.50	WK-Kompr b aonkl KH, mehrere Lok WS	M86.28	Subakute Osteomyelitis, sonstige Lokalisation
M49.51	WK-Kompr b aonkl KH, Okzipito-Atlanto-Axialbereich	M86.29	Subakute Osteomyelitis, nnbez Lokalisationen
M49.52	WK-Kompr b aonkl KH, Zervikalbereich	M86.30	Chron multifokale Osteomyelitis, mehrere Lok
M49.53	WK-Kompr b aonkl KH, Zervikothorakalbereich	M86.31	Chron multifokale Osteomyelitis Schulterregion
M49.54	WK-Kompr b aonkl KH, Thorakalbereich	M86.32	Chron multifokale Osteomyelitis Oberarm
M49.55	WK-Kompr b aonkl KH, Thorakolumbalbereich	M86.33	Chron multifokale Osteomyelitis Unterarm
M49.56	WK-Kompr b aonkl KH, Lumbalbereich	M86.34	Chron multifokale Osteomyelitis Hand
M49.57	WK-Kompr b aonkl KH, Lumbosakralbereich	M86.35	Chron multifokale Osteomyelitis Becken/Oberschenkel
M49.58	WK-Kompr b aonkl KH, Sakr-/Sakrokokzygealbereich	M86.36	Chron multifokale Osteomyelitis Unterschenkel
M49.59	WK-Kompr b aonkl KH, nnbez Lok	M86.37	Chron multifokale Osteomyelitis Knöchel/Fuß
M53.3	KH Sakrokokzygealregion, aonkl	M86.38	Chron multifokale Osteomyelitis, sonst Lok
M60.15	Interstitielle Myositis Beckenregion/Oberschenkel	M86.39	Chron multifokale Osteomyelitis, nnbez Lok
M73.00	Bursitis gonorrhoeica, mehrere Lokalisationen	M86.40	Chron Osteomyelitis m Fistel, mehrere Lok
M73.01	Bursitis gonorrhoeica Schulterregion	M86.41	Chron Osteomyelitis m Fistel, Schulterregion

M86.42	Chron Osteomyelitis m Fistel, Oberarm	M87.27	Knochennekrose d vorangegang Trauma Knöchel/Fuß
M86.43	Chron Osteomyelitis m Fistel, Unterarm	M87.28	Knochennekrose d vorangegang Trauma, sonst Lok
M86.44	Chron Osteomyelitis m Fistel, Hand	M87.29	Knochennekrose d vorangegang Trauma, nnbez Lok
M86.45	Chron Osteomyelitis m Fistel, Becken/Oberschenkel	M87.30	Sonst sek Knochennekrose, mehrere Lok
M86.46	Chron Osteomyelitis m Fistel, Unterschenkel	M87.31	Sonst sek Knochennekrose Schulterregion
M86.47	Chron Osteomyelitis m Fistel, Knöchel/Fuß	M87.32	Sonst sek Knochennekrose Oberarm
M86.48	Chron Osteomyelitis m Fistel, sonst Lok	M87.33	Sonst sek Knochennekrose Unterarm
M86.49	Chron Osteomyelitis m Fistel, nnbez Lok	M87.34	Sonst sek Knochennekrose Hand
M86.50	Sonst chron hämatogene Osteomyelitis, mehrere Lok	M87.35	Sonst sek Knochennekrose Becken/OS
M86.51	Sonst chron hämatogene Osteomyelitis Schulterregion	M87.36	Sonst sek Knochennekrose Unterschenkel
M86.52	Sonst chron hämatogene Osteomyelitis Oberarm	M87.37	Sonst sek Knochennekrose Knöchel/Fuß
M86.53	Sonst chron hämatogene Osteomyelitis Unterarm	M87.38	Sonst sek Knochennekrose, sonst Lok
M86.54	Sonst chron hämatogene Osteomyelitis Hand	M87.39	Sonst sek Knochennekrose, nnbez Lok
M86.55	Sonst chron hämatogene Osteomyelitis Becken/OS	M87.80	Sonstige Knochennekrose, mehrere Lokalisationen
M86.56	Sonst chron hämatogene Osteomyelitis Unterschenkel	M87.81	Sonstige Knochennekrose Schulterregion
M86.57	Sonst chron hämatogene Osteomyelitis Knöchel/Fuß	M87.82	Sonstige Knochennekrose Oberarm
M86.58	Sonst chron hämatogene Osteomyelitis, sonst Lok	M87.83	Sonstige Knochennekrose Unterarm
M86.59	Sonst chron hämatogene Osteomyelitis, nnbez Lok	M87.84	Sonstige Knochennekrose Hand
M86.60	Sonstige chron Osteomyelitis, mehrere Lok	M87.85	Sonstige Knochennekrose Beckenregion/OS
M86.61	Sonstige chron Osteomyelitis Schulterregion	M87.86	Sonstige Knochennekrose Unterschenkel
M86.62	Sonstige chron Osteomyelitis Oberarm	M87.87	Sonstige Knochennekrose Knöchel/Fuß
M86.63	Sonstige chron Osteomyelitis Unterarm	M87.88	Sonstige Knochennekrose, sonstige Lokalisation
M86.64	Sonstige chron Osteomyelitis Hand	M87.89	Sonstige Knochennekrose, nnbez Lokalisationen
M86.65	Sonstige chron Osteomyelitis Becken/Oberschenkel	M87.90	Knochennekrose, nnbez, mehrere Lokalisationen
M86.66	Sonstige chron Osteomyelitis Unterschenkel	M87.91	Knochennekrose, nnbez, Schulterregion
M86.67	Sonstige chron Osteomyelitis Knöchel/Fuß	M87.92	Knochennekrose, nnbez, Oberarm
M86.68	Sonstige chron Osteomyelitis, sonst Lok	M87.93	Knochennekrose, nnbez, Unterarm
M86.69	Sonstige chron Osteomyelitis, nnbez Lok	M87.94	Knochennekrose, nnbez, Hand
M86.80	Sonstige Osteomyelitis, mehrere Lokalisationen	M87.95	Knochennekrose, nnbez, Beckenreg/Oberschenkel
M86.81	Sonstige Osteomyelitis Schulterregion	M87.96	Knochennekrose, nnbez, Unterschenkel
M86.82	Sonstige Osteomyelitis Oberarm	M87.97	Knochennekrose, nnbez, Knöchel/Fuß
M86.83	Sonstige Osteomyelitis Unterarm	M87.98	Knochennekrose, nnbez, sonstige Lokalisation
M86.84	Sonstige Osteomyelitis Hand	M87.99	Knochennekrose, nnbez, nnbez Lokalisationen
M86.85	Sonstige Osteomyelitis Beckenregion/Oberschenkel	M90.00	Knochtuberkulose, mehrere Lokalisationen
M86.86	Sonstige Osteomyelitis Unterschenkel	M90.01	Knochtuberkulose Schulterregion
M86.87	Sonstige Osteomyelitis Knöchel/Fuß	M90.02	Knochtuberkulose Oberarm
M86.88	Sonstige Osteomyelitis, sonstige Lokalisation	M90.03	Knochtuberkulose Unterarm
M86.89	Sonstige Osteomyelitis, nnbez Lokalisationen	M90.04	Knochtuberkulose Hand
M86.90	Osteomyelitis, nnbez, mehrere Lokalisationen	M90.05	Knochtuberkulose Beckenregion u Oberschenkel
M86.91	Osteomyelitis, nnbez, Schulterregion	M90.06	Knochtuberkulose Unterschenkel
M86.92	Osteomyelitis, nnbez, Oberarm	M90.07	Knochtuberkulose Knöchel u Fuß
M86.93	Osteomyelitis, nnbez, Unterarm	M90.08	Knochtuberkulose, sonstige Lokalisation
M86.94	Osteomyelitis, nnbez, Hand	M90.09	Knochtuberkulose, nnbez Lokalisationen
M86.95	Osteomyelitis, nnbez, Beckenregion/Oberschenkel	M90.10	Periostitis b sonst aokl Inf-KH, mehrere Lok
M86.96	Osteomyelitis, nnbez, Unterschenkel	M90.11	Periostitis b sonst aokl Inf-KH, Schulterregion
M86.97	Osteomyelitis, nnbez, Knöchel/Fuß	M90.12	Periostitis b sonst aokl Inf-KH, Oberarm
M86.98	Osteomyelitis, nnbez, sonstige Lokalisation	M90.13	Periostitis b sonst aokl Inf-KH, Unterarm
M86.99	Osteomyelitis, nnbez, nnbez Lokalisationen	M90.14	Periostitis b sonst aokl Inf-KH, Hand
M87.02	Idiopath aseptische Knochennekrose Oberarm	M90.15	Periostitis b sonst aokl Inf-KH, Becken/OS
M87.05	Idiopath aseptische Knochennekrose Becken/OS	M90.16	Periostitis b sonst aokl Inf-KH, Unterschenkel
M87.06	Idiopath aseptische Knochennekrose Unterschenkel	M90.17	Periostitis b sonst aokl Inf-KH, Knöchel/Fuß
M87.07	Idiopath aseptische Knochennekrose Knöchel/Fuß	M90.18	Periostitis b sonst aokl Inf-KH, sonst Lok
M87.09	Idiopath aseptische Knochennekrose, nnbez Lok	M90.19	Periostitis b sonst aokl Inf-KH, nnbez Lok
M87.10	Knochennekrose d Arzneimittel, mehrere Lok	M90.20	Osteopathie b sonst aokl Inf-KH, mehrere Lok
M87.11	Knochennekrose d Arzneimittel Schulterregion	M90.21	Osteopathie b sonst aokl Inf-KH, Schulterregion
M87.12	Knochennekrose d Arzneimittel Oberarm	M90.22	Osteopathie b sonst aokl Inf-KH, Oberarm
M87.13	Knochennekrose d Arzneimittel Unterarm	M90.23	Osteopathie b sonst aokl Inf-KH, Unterarm
M87.14	Knochennekrose d Arzneimittel Hand	M90.24	Osteopathie b sonst aokl Inf-KH, Hand
M87.15	Knochennekrose d Arzneimittel Becken/Oberschenkel	M90.25	Osteopathie b sonst aokl Inf-KH, Becken/OS
M87.16	Knochennekrose d Arzneimittel Unterschenkel	M90.26	Osteopathie b sonst aokl Inf-KH, Unterschenkel
M87.17	Knochennekrose d Arzneimittel Knöchel/Fuß	M90.27	Osteopathie b sonst aokl Inf-KH, Knöchel/Fuß
M87.18	Knochennekrose d Arzneimittel, sonst Lok	M90.28	Osteopathie b sonst aokl Inf-KH, sonst Lok
M87.19	Knochennekrose d Arzneimittel, nnbez Lok	M90.29	Osteopathie b sonst aokl Inf-KH, nnbez Lok
M87.20	Knochennekrose d vorangegang Trauma, mehrere Lok	M90.70	Knochenfraktur b Neubildungen, mehrere Lok
M87.21	Knochennekrose d vorangegang Trauma Schulterregion	M90.71	Knochenfraktur b Neubildungen, Schulterregion
M87.22	Knochennekrose d vorangegang Trauma Oberarm	M90.72	Knochenfraktur b Neubildungen, Oberarm
M87.23	Knochennekrose d vorangegang Trauma Unterarm	M90.73	Knochenfraktur b Neubildungen, Unterarm
M87.24	Knochennekrose d vorangegang Trauma Hand	M90.74	Knochenfraktur b Neubildungen, Hand
M87.25	Knochennekrose d vorangegang Trauma Becken/OS	M90.75	Knochenfraktur b Neubildungen, Becken/OS
M87.26	Knochennekrose d vorangegang Trauma Unterschenkel	M90.76	Knochenfraktur b Neubildungen, Unterschenkel

M90.77	Knochenfraktur b Neubildungen, Knöchel/Fuß	P04.0	Schäd Fet/Ngb d AnästH/AnalG Mutter w Schw/Weh/Entb
M90.78	Knochenfraktur b Neubildungen, sonst Lok	P10.0	Subdurale Blutung d Geburtsverletzung
M90.79	Knochenfraktur b Neubildungen, nnbez Lok	P10.1	Zerebrale Blutung d Geburtsverletzung
M96.6	Kn-Fx nach Einsetzen orthop Impl/GelProthese/KnPlatte	P10.2	Intraventrikuläre Blutung d Geburtsverletzung
M96.80	Elektiv offen belassenes Sternum n thoraxchir Eingriff	P10.3	Subarachnoidale Blutung d Geburtsverletzung
M96.81	Instabiler Thorax nach thoraxchirurgischem Eingriff	P10.4	Tentoriumriß d Geburtsverletzung
M96.88	Sonst KH Muskel-Skelett-System nach med Maßn	P10.8	So intrakran Verletz u Blutg d Geburtsverletzung
M96.9	KH Muskel-Skelett-Systems nach med Maßn, nnbez	P10.9	Nnbez intrakran Verletz u Blutg d Geburtsverletzung
N03.6	Chron nephrit Synd, Dense-deposit-KH	P11.1	Sonst nbez Hirnschädigung d Geburtsverletzung
N04.0	Nephrotisches Synd, minimale glomeruläre Läsion	P11.2	Nnbez Hirnschädigung d Geburtsverletzung
N04.1	Nephrotisches Synd, fokale/segment glomerul Läsionen	P15.6	Adiponecrosis subcut neonat d Geburtsverletzung
N04.2	Nephrotisches Synd, diffuse membranöse GN	P20.0	Intraut Hypoxie, erstmals vor Wehenbeginn festgestellt
N04.3	Nephrotisches Synd, diffuse mesangioproliferative GN	P22.0	Atemnotsynd [Respiratory distress synd] Neugeborenes
N04.4	Nephrotisches Synd, diffuse endokapillär-proliferative GN	P23.0	Angeborene Pneumonie d Viren
N04.5	Nephrotisches Synd, diffuse mesangiokapilläre GN	P23.1	Angeborene Pneumonie d Chlamydien
N04.6	Nephrotisches Syndrom, Dense-deposit-Krankheit	P23.2	Angeborene Pneumonie d Staphylokokken
N04.7	Nephrotisches Synd, GN m diffuser Halbmondbildung	P23.3	Angeborene Pneumonie d Streptokokken, Gruppe B
N04.8	Nephrotisches Synd, sonst morphol Veränderungen	P23.4	Angeborene Pneumonie d Escherichia coli
N04.9	Nephrotisches Synd, Art morphol Veränderung nnbez	P23.5	Angeborene Pneumonie d Pseudomonasarten
N08.3	Glomeruläre KH b Diabetes mellitus	P23.6	Angeborene Pneumonie d sonstige Bakterien
N10	Akute tubulointerstitielle Nephritis	P23.8	Angeborene Pneumonie d sonstige Erreger
N12	Tubulointerstitielle Nephritis, n als akut od chron bez	P23.9	Angeborene Pneumonie, nnbez
N13.5	Abknickung u Striktur Ureters oh Hydronephrose	P24.0	Mekoniumaspiration d Neugeborene
N13.8	Sonst obstruktive Uropathie u Refluxuropathie	P24.1	Fruchtwasser- u Schleimaspiration d Neugeborene
N13.9	Obstruktive Uropathie u Refluxuropathie, nnbez	P24.2	Blutaspiration d Neugeborene
N15.10	Nierenabszess	P24.3	Aspiration von Milch u regurgitierter Nahrung d Neugeb
N15.11	Perinephritischer Abszess	P24.8	Sonst Aspirationssyndrome b Neugeborenen
N17.0	Akutes Nierenversagen m Tubulusnekrose	P24.9	Aspirationssyndrom b Neugeborenen, nnbez
N17.1	Akutes Nierenversagen m akuter Rindennekrose	P25.0	Interstitielles Emphysem m Ursprung in Perinatalperiode
N17.2	Akutes Nierenversagen m Marknekrose	P25.1	Pneumothorax m U in Perinatalperiode
N17.8	Sonstiges akutes Nierenversagen	P25.2	Pneumomediastinum m U in Perinatalperiode
N17.9	Akutes Nierenversagen, nnbez	P25.3	Pneumoperikard m U in Perinatalperiode
N18.1	Chron Nierenkrankheit, Stadium 1	P25.8	So Zustände iVm interstit Emphysem m U in PerinatPer
N18.2	Chron Nierenkrankheit, Stadium 2	P26.0	Tracheobronchiale Blutg m U in Perinatalperiode
N18.3	Chron Nierenkrankheit, Stadium 3	P26.1	Massive Lungenblutung m U in Perinatalperiode
N18.4	Chron Nierenkrankheit, Stadium 4	P26.8	Sonst Lungenblutung m U in Perinatalperiode
N18.80	Einseitige chron Nierenfunktionsstörung	P26.9	Nnbez Lungenblutung m U in Perinatalperiode
N18.89	Sonst chron Nierenkrankheit, Stadium nnbez	P27.0	Mikity-Wilson-Syndrom
N18.9	Chronische Nierenkrankheit, nicht näher bezeichnet	P27.1	Bronchopulmonale Dysplasie m U in Perinatalperiode
N19	Nnbez Niereninsuffizienz	P27.8	Sonst chron AtemwegskH m U in Perinatalperiode
N20.0	Nierenstein	P27.9	Nnbez chron AtemwegskH m U in Perinatalperiode
N20.2	Nierenstein u Ureterstein gleichzeitig	P28.5	Respiratorisches Versagen b Neugeborenen
N25.1	Renaler Diabetes insipidus	P29.0	Herzinsuffizienz b Neugeborenen
N28.0	Ischämie/Infarkt Niere	P35.0	Rötelnembryopathie
N32.1	Vesikointestinalfistel	P35.1	Angeborene Zytomegalie
N32.2	Harnblasenfistel, aonkl	P35.2	Angeborene Infektion d Herpesviren [Herpes simplex]
N32.3	Harnblasendivertikel	P35.3	Angeborene Virushepatitis
N32.4	Harnblasenruptur, nichttraumatisch	P35.8	Sonstige angeborene Viruskrankheiten
N34.0	Harnröhrenabszeß	P35.9	Angeborene Viruskrankheit, nnbez
N35.8	Sonstige Harnröhrenstriktur	P36.0	Sepsis b Neugeborenen d Streptokokken, Gruppe B
N36.0	Harnröhrenfistel	P36.1	Sepsis b Neugeborenen d sonst u nnbez Streptokokken
N36.1	Harnröhrendivertikel	P36.2	Sepsis b Neugeborenen d Staphylococcus aureus
N39.0	Harnwegsinfektion, Lokalisation nnbez	P36.3	Sepsis b Neugeborenen d so u nnbez Staphylokokken
N43.1	Infizierte Hydrozele	P36.4	Sepsis b Neugeborenen d Escherichia coli
N44.0	Hodentorsion	P36.5	Sepsis b Neugeborenen d Anaerobier
N44.1	Hydatidentorsion	P36.8	Sonstige bakterielle Sepsis b Neugeborenen
N45.0	Orchitis, Epididymitis u Epididymoorchitis m Absz	P36.9	Bakterielle Sepsis b Neugeborenen, nnbez
N76.4	Abszeß Vulva	P37.0	Angeborene Tuberkulose
N82.0	Vesikovaginalfistel	P37.1	Angeborene Toxoplasmose
N82.1	Sonst Fisteln zw weibl Harn- u Genitaltrakt	P37.2	Neugeborenenlisteriose (disseminiert)
N82.2	Fistel zw Vagina u Dünndarm	P37.3	Angeborene Malaria tropica
N82.3	Fistel zw Vagina u Dickdarm	P37.4	Sonstige angeborene Malaria
N82.4	Sonst Fisteln zw weiblichem Genital- u Darmtrakt	P37.8	Sonst nbez angeborene infektiöse u parasitäre KH
N82.5	Fisteln zw weiblichem Genitaltrakt u Haut	P37.9	Angeborene infektiöse od parasitäre KH, nnbez
N82.8	Sonstige Fisteln weiblicher Genitaltrakt	P52.0	Intraventrik (nichttraumat) Blutg 1. Grad Fetus/Neugeb
N82.9	Fistel weiblicher Genitaltrakt, nnbez	P52.1	Intraventrik (nichttraumat) Blutg 2. Grad Fetus/Neugeb
N83.5	Torsion Ovar, Ovarstiel u Tuba uterina	P52.2	Intraventrik (nichttraumat) Blutg 3. Grad Fetus/Neugeb
N99.1	Harnröhrenstriktur nach med Maßnahmen	P52.3	Nnbez intraventrik (nichttraumat) Blutung Fetus/Neugeb
P02.1	Schädig Fetus/Neugeb d so Formen Plazentalösung-/blutg	P52.5	Subarachn Blutung (nichttraumat) Fetus/Neugeb
P03.1	Schäd Fet/Ngb d so Lag-/Halt-/EinstAnom/Mißv Weh/E	P53	Hämorrhagische KH b Fetem u Neugeborenen

P54.4	Nebennierenblutung b Neugeborenen	Q21.2	Defekt Vorhof- u Kammerseptum
P56.0	Hydrops fetalis d Isoimmunisierung	Q21.3	Fallot-Tetralogie
P56.9	Hydrops fetalis d so u nnbez hämolytische KH	Q21.4	Aortopulmonaler Septumdefekt
P57.0	Kernikterus d Isoimmunisierung	Q22.0	Pulmonalklappenatresie
P57.8	Sonstiger nbez Kernikterus	Q22.1	Angeborene Pulmonalklappenstenose
P57.9	Kernikterus, nnbez	Q22.4	Angeborene Trikuspidalklappenstenose
P59.1	Gallepfropf-Syndrom	Q22.5	Ebstein-Anomalie
P59.2	Neugeborenenikterus d so u nnbez Leberzellschädigung	Q22.6	Hypoplastisches Rechtsherzsyndrom
P60	Disseminierte intravasale Gerinnung Fetus/Neugeb	Q22.8	Sonst angeborene Fehlbildung Trikuspidalklappe
P61.0	Transitorische Thrombozytopenie b Neugeborenen	Q22.9	Angeborene Fehlbildung Trikuspidalklappe, nnbez
P70.0	Syndrom Kind Mutter m gestationsbed DM	Q23.0	Angeborene Aortenklappenstenose
P70.1	Syndrom Kind diabetische Mutter	Q23.1	Angeborene Aortenklappeninsuffizienz
P70.2	Diabetes mellitus b Neugeborenen	Q23.2	Angeborene Mitralklappenstenose
P72.1	Transitorische Hyperthyreose b Neugeborenen	Q23.3	Angeborene Mitralklappeninsuffizienz
P77	Enterocolitis necroticans Fetus/Neugeborenes	Q23.4	Hypoplastisches Linksherzsyndrom
P78.0	Darmperforation in Perinatalperiode	Q23.8	Sonst angeborene Fehlbildung Aorten- u Mitralklappe
P78.1	Sonstige Peritonitis b Neugeborenen	Q23.9	Angeborene Fehlbildung Aorten- u Mitralklappe, nnbez
P83.0	Sclerema neonatorum	Q24.2	Cor triatriatum
P83.2	Hydrops fetalis, nicht d hämolytische KH bedingt	Q24.3	Infundibuläre Pulmonalstenose
P90	Krämpfe b Neugeborenen	Q24.4	Angeborene subvalvuläre Aortenstenose
P94.0	Transitorische Myasthenia gravis b Neugeborenen	Q24.5	Fehlbildung Koronargefäße
P94.2	Angeborene Muskelhypotonie	Q24.6	Angeborener Herzblock
P96.0	Angeborene Niereninsuffizienz	Q24.8	Sonst nbez angeborene Fehlbildungen Herz
P96.1	EntzugSympt Neugeb b Einn abh-erz AM/Drogen d Mutter	Q25.1	Koarktation Aorta
P96.2	EntzugsSympt b therapeut Anwendung v AM Neugeb	Q25.2	Atresie Aorta
Q00.0	Anenzephalie	Q25.3	Stenose Aorta (angeboren)
Q00.1	Kraniorhachischisis	Q26.2	Totale Fehleinmündung Lungenvenen
Q00.2	Inienzephalie	Q26.3	Partielle Fehleinmündung Lungenvenen
Q01.0	Frontale Enzephalozele	Q28.00	Angeborenes art-ven Aneurysma der präzerebr Gefäße
Q01.1	Nasofrontale Enzephalozele	Q28.01	Angeborene arteriovenöse Fistel der präzerebralen Gefäße
Q01.2	Okzipitale Enzephalozele	Q28.08	Sonst angebot art-ven Fehlbild d präzerebralen Gefäße
Q01.8	Enzephalozele sonstiger Lokalisationen	Q28.09	Angeborene art-ven Fehlbild d präzerebr Gefäße, nnbez
Q01.9	Enzephalozele, nnbez	Q28.10	Angeborenes Aneurysma der präzerebralen Gefäße
Q03.0	Fehlbildungen Aquaeductus cerebri	Q28.11	Angeborene Fistel der präzerebralen Gefäße
Q03.1	Atresie Apertura mediana/Aperturae laterales 4 Ventrikel	Q28.18	Sonst angeborene Fehlbild d präzerebralen Gefäße
Q03.8	Sonstiger angeborener Hydrozephalus	Q28.19	Angeborene Fehlbildung d präzerebralen Gefäße, nnbez
Q03.9	Angeborener Hydrozephalus, nnbez	Q28.20	Angeborenes art-ven Aneurysma d zerebralen Gefäße
Q04.0	Angeborene Fehlbildungen Corpus callosum	Q28.21	Angeborene arteriovenöse Fistel der zerebralen Gefäße
Q04.1	Arrhinenzephalie	Q28.28	Sonst angeborene art-ven Fehlbild d zerebralen Gefäße
Q04.2	Holoprosenzephalie-Syndrom	Q28.29	Angeborene art-ven Fehlbild d zerebr Gefäße, nnbez
Q04.3	Sonstige Reduktionsdeformitäten Gehirn	Q28.30	Angeborenes Aneurysma der zerebralen Gefäße
Q04.4	Septooptische Dysplasie	Q28.31	Angeborene Fistel der zerebralen Gefäße
Q04.5	Megalenzephalie	Q28.38	Sonstige angeborene Fehlbildungen der zerebralen Gefäße
Q04.6	Angeborene Gehirnzysten	Q28.39	Angeborene Fehlbildung d zerebr Gefäße, nnbez
Q04.8	Sonst nbez angeborene Fehlbildungen Gehirn	Q30.0	Choanalatresie
Q05.0	Zervikale Spina bifida m Hydrozephalus	Q31.0	Kehlkopfsegel
Q05.1	Thorakale Spina bifida m Hydrozephalus	Q31.1	Angeborene subglottische Stenose
Q05.2	Lumbale Spina bifida m Hydrozephalus	Q31.2	Hypoplasie Kehlkopf
Q05.3	Sakrale Spina bifida m Hydrozephalus	Q31.3	Laryngozele (angeboren)
Q05.4	Nnbez Spina bifida m Hydrozephalus	Q31.5	Angeb Laryngomalazie
Q05.5	Zervikale Spina bifida oh Hydrozephalus	Q31.8	Sonst angeborene Fehlbildung Kehlkopf
Q05.6	Thorakale Spina bifida oh Hydrozephalus	Q31.9	Angeborene Fehlbildung Kehlkopf, nnbez
Q05.7	Lumbale Spina bifida oh Hydrozephalus	Q32.0	Angeborene Tracheomalazie
Q05.8	Sakrale Spina bifida oh Hydrozephalus	Q32.1	Sonstige angeborene Fehlbildungen Trachea
Q05.9	Spina bifida, nnbez	Q32.2	Angeborene Bronchomalazie
Q06.0	Amyelie	Q32.3	Angeborene Bronchusstenose
Q06.1	Hypoplasie u Dysplasie Rückenmark	Q32.4	Sonst angeborene Fehlbildung Bronchien
Q06.2	Diastematomyelie	Q33.0	Angeborene Zystenlunge
Q06.3	Sonst angeborene Fehlbildung Cauda equina	Q33.2	Lungensequestration (angeboren)
Q06.4	Hydromyelie	Q33.3	Agenesie Lunge
Q06.8	Sonst nbez angeborene Fehlbildungen RM	Q33.4	Angeborene Bronchiektasie
Q07.0	Arnold-Chiari-Syndrom	Q33.6	Hypoplasie u Dysplasie Lunge
Q15.0	Angeborenes Glaukom	Q37.0	Spalte harter Gaumen m beidseitiger Lippenspalte
Q20.0	Truncus arteriosus communis	Q37.1	Spalte harter Gaumen m einseitiger Lippenspalte
Q20.1	Re Doppelausstromventrikel [Double outlet right ventricle]	Q37.2	Spalte weicher Gaumen m beidseitiger Lippenspalte
Q20.2	Linker Doppelausstromventrikel [Double outlet left ventricle]	Q37.3	Spalte weicher Gaumen m einseitiger Lippenspalte
Q20.3	Diskordante ventrikuloarterielle Verbindung	Q37.4	Spalte harter/weicher Gaumen m beidseitiger Lippenspalte
Q20.4	Doppelseinstromventrikel [Double inlet ventricle]	Q37.5	Spalte harter/weicher Gaumen m einseitiger Lippenspalte
Q20.5	Diskordante atrioventrikuläre Verbindung	Q37.8	Gaumenspalte, nnbez, m beidseitiger Lippenspalte
Q21.1	Vorhofseptumdefekt	Q37.9	Gaumenspalte, nnbez, m einseitiger Lippenspalte

Q38.7	Schlundtasche	Q78.6	Angeborene multiple Exostosen
Q39.0	Ösophagusatresie oh Fistel	Q78.9	Osteochondrodysplasie, nnbez
Q39.1	Ösophagusatresie m Ösophagotrachealfistel	Q79.0	Angeborene Zwerchfellhernie
Q39.2	Angeborene Ösophagotrachealfistel o Atresie	Q79.1	Sonst angeborene Fehlbildung Zwerchfell
Q39.3	Angeborene Ösophagusstenose u -striktur	Q79.2	Exomphalus
Q39.4	Ösophagusmembran	Q79.3	Gastroschisis
Q41.0	Angeb(s) Fehlen, Atresie u Stenose Duodenum	Q79.4	Bauchdeckenaplasie-Syndrom
Q41.1	Angeb(s) Fehlen, Atresie u Stenose Jejunum	Q79.5	Sonst angeborene Fehlbildung Bauchdecke
Q41.2	Angeb(s) Fehlen, Atresie u Stenose Ileum	Q79.6	Ehlers-Danlos-Syndrom
Q41.8	Angeb(s) Fehlen, Atresie u Stenose so nbez Teile Dünndarm	Q80.0	Ichthyosis vulgaris
Q41.9	Angeb(s) Fehlen, Atresie u Stenose Dünndarm, Teil nnbez	Q80.1	X-chromosomal-rezessive Ichthyosis
Q42.0	Angeb(s) Fehlen, Atresie u Stenose Rektum m Fistel	Q80.2	Lamelläre Ichthyosis
Q42.1	Angeb(s) Fehlen, Atresie u Stenose Rektum oh Fistel	Q80.3	Bullöse kongenitale ichthyosiforme Erythrodermie
Q42.2	Angeb(s) Fehlen, Atresie u Stenose Anus m Fistel	Q80.4	Ichthyosis congenita gravis [Harlekinfetus]
Q42.3	Angeb(s) Fehlen, Atresie u Stenose Anuss oh Fistel	Q80.8	Sonstige Ichthyosis congenita
Q42.8	Angeb(s) Fehlen, Atresie u Stenose sonst Teile Dickdarm	Q80.9	Ichthyosis congenita, nnbez
Q42.9	Angeb(s) Fehlen, Atresie u Stenose Dickdarm, Teil nnbez	Q81.0	Epidermolysis bullosa simplex
Q43.0	Meckel-Divertikel	Q81.1	Epidermolysis bullosa atrophicans gravis
Q43.1	Hirschsprung-KH	Q81.2	Epidermolysis bullosa dystrophica
Q43.2	Sonstige angeborene Funktionsstörung Kolon	Q81.8	Sonstige Epidermolysis bullosa
Q43.3	Angeborene Fehlbildungen, die Darmfixation betreffen	Q81.9	Epidermolysis bullosa, nnbez
Q44.2	Atresie Gallengänge	Q82.4	Ektodermale Dysplasie (anhidrotisch)
Q44.3	Angeborene Stenose u Striktur Gallengänge	Q85.0	Neurofibromatose (nicht bösartig)
Q44.6	Zystische Leberkrankheit [Zystenleber]	Q85.1	Tuberöse (Hirn-) Sklerose
Q44.7	Sonstige angeborene Fehlbildungen Leber	Q85.8	Sonstige Phakomatosen, aonkl
Q45.0	Agenesie, Aplasie u Hypoplasie Pankreas	Q85.9	Phakomatose, nnbez
Q45.1	Pancreas anulare	Q86.1	Antiepileptika-Embryopathie
Q45.2	Angeborene Pankreaszyste	Q86.2	Warfarin-Embryopathie
Q45.3	Sonst angeb Fehlbild Pankreas u Ductus pancreaticus	Q86.8	Sonst angeborene Fehlbildungssynd bek äußere Ursachen
Q56.0	Hermaphroditismus, aonkl	Q87.0	Angeb FehlbildSynd m vorwiegender Beteiligung Gesicht
Q56.1	Pseudohermaphroditismus masculinus, aonkl	Q87.1	Angeb FehlbildSynd vorw m Kleinwuchs einherg
Q56.2	Pseudohermaphroditismus femininus, aonkl	Q87.2	Angeb FehlbildSynd m vorwiegend Beteiligung Extrem
Q56.3	Pseudohermaphroditismus, nnbez	Q87.3	Angeb FehlbSynd m verm GewWachstum früh Kindesalter
Q56.4	Unbestimmtes Geschlecht, nnbez	Q87.4	Marfan-Syndrom
Q60.0	Nierenagenesie, einseitig	Q87.5	Sonst angeb FehlbildSynd m sonst Skelettveränderungen
Q60.1	Nierenagenesie, beidseitig	Q87.8	Sonst nbez angeborene Fehlbildungssynde, aonkl
Q60.2	Nierenagenesie, nnbez	Q89.1	Angeborene Fehlbildungen Nebenniere
Q60.3	Nierenhypoplasie, einseitig	Q89.4	Siamesische Zwillinge
Q60.4	Nierenhypoplasie, beidseitig	Q89.7	Multiple angeborene Fehlbildungen, aonkl
Q60.5	Nierenhypoplasie, nnbez	Q89.8	Sonstige nbez angeborene Fehlbildungen
Q60.6	Potter-Syndrom	Q90.0	Trisomie 21, meiotische Non-disjunction
Q61.1	Polyzyst Niere, autosom-rez	Q90.1	Trisomie 21, Mosaik (mitotische Non-disjunction)
Q64.1	Ekstrophie Harnblase	Q90.2	Trisomie 21, Translokation
Q64.2	Angeborene Urethralklappen im hinteren Teil Harnröhre	Q90.9	Down-Syndrom, nnbez
Q64.3	So Atresie u (angeb) Stenose Urethra u Harnblasenhals	Q91.0	Trisomie 18, meiotische Non-disjunction
Q74.3	Arthrogryposis multiplex congenita	Q91.1	Trisomie 18, Mosaik (mitotische Non-disjunction)
Q75.0	Kraniosynostose	Q91.2	Trisomie 18, Translokation
Q75.1	Dysostosis craniofacialis	Q91.3	Edwards-Syndrom, nnbez
Q75.2	Hypertelorismus	Q91.4	Trisomie 13, meiotische Non-disjunction
Q75.3	Makrozephalie	Q91.5	Trisomie 13, Mosaik (mitotische Non-disjunction)
Q75.4	Dysostosis mandibulofacialis	Q91.6	Trisomie 13, Translokation
Q75.5	Okulo-mandibulo-faziales Syndrom	Q91.7	Patau-Syndrom, nnbez
Q75.8	So nbez angeb Fehlbild Schädel-/Gesichtsschädelknochen	Q92.0	Vollständige Trisomie, meiotische Non-disjunction
Q75.9	Angeb Fehlbild Schädel-/Gesichtsschädelknochen, nnbez	Q92.1	Vollständige Trisomie, Mosaik (mitotische Non-disjunction)
Q76.1	Klippel-Feil-Syndrom	Q92.2	Partielle Trisomie, Majorform
Q77.0	Achondrogenesie	Q92.3	Partielle Trisomie, Minorform
Q77.1	Thanatophore Dysplasie	Q92.4	Chromosomenduplikat nur in Prometaphase sichtbar
Q77.2	Kurzripp-Polydaktylie-Syndrome	Q92.5	Chromosomenduplikat m so komplexen Rearrangements
Q77.3	Chondrodysplasia-punctata-Syndrome	Q92.6	Überzählige Marker-Chromosomen
Q77.4	Achondroplasie	Q92.7	Triploidie u Polyploidie
Q77.5	Diastrophische Dysplasie	Q92.8	Sonst nbez Trisomien u partielle Trisomien Autosomen
Q77.6	Chondroektodermale Dysplasie	Q92.9	Trisomie u partielle Trisomie Autosomen, nnbez
Q77.7	Dysplasia spondyloepiphysaria	Q93.0	Vollständige Monosomie, meiotische Non-disjunction
Q77.8	So Osteochondrodysp m Wachstum Röhrenkn u WS	Q93.1	Vollst Monosomie, Mosaik (mitotische Non-disjunction)
Q77.9	Osteochondrodysp m Wachstum Röhrenkn u WS, nnbez	Q93.2	Ringchromosomen u dizentrische Chromosomen
Q78.0	Osteogenesis imperfecta	Q93.3	Deletion kurzer Arm Chromosom 4
Q78.1	Polyostot fibrös Dysplas [Jaffé-Lichtenstein-Synd]	Q93.4	Deletion kurzer Arm Chromosom 5
Q78.2	Marmorknochenkrankheit	Q93.5	Sonstige Deletionen Chromosomenteil
Q78.3	Progrediente diaphysäre Dysplasie	Q93.6	Deletionen, nur in Prometaphase sichtbar
Q78.4	Enchondromatose	Q93.7	Deletionen m so komplexen Rearrangements

Q93.8	Sonstige Deletionen Autosomen	S06.9	Intrakranielle Verletzung, nnbez
Q93.9	Deletion Autosomen, nnbez	S07.0	Zerquetschung Gesicht
Q95.2	Balanciert Rearrangement Autosomen b abn Individuum	S07.1	Zerquetschung Schädel
Q95.3	Balanc Rearrangement Gonosom/Autosom b abn Individuum	S07.8	Zerquetschung sonstiger Teile Kopf
Q95.4	Individuen m Marker-Heterochromatin	S07.9	Zerquetschung Kopf, Teil nnbez
Q95.5	Individuen m autosomaler Bruchstelle	S09.2	Traumatische Trommelfellruptur
Q95.8	So balanciert Chromosom-Rearrangement u Strukt-Marker	S09.9	Nnbez Verletzung Kopf
Q95.9	Balanciert Chromosom-Rearrangement u Strukt-Marker, nnbez	S11.01	Offene Wunde: Kehlkopf
Q99.0	Chimäre 46,XX/46,XY	S11.02	Offene Wunde: Trachea, Pars cervicalis
Q99.1	Hermaphroditismus verus mit Karyotyp 46,XX	S11.1	Offene Wunde mit Beteiligung Schilddrüse
Q99.2	Fragiles X-Chromosom	S11.21	Offene Wunde: Rachen
R02	Gangrän, aonkl	S11.22	Offene Wunde: Ösophagus, Pars cervicalis
R16.2	Hepatomegalie verbunden m Splenomegalie, aonkl	S12.0	Fraktur 1. Halswirbel
R29.1	Meningismus	S12.1	Fraktur 2. Halswirbel
R40.2	Koma, nnbez	S12.21	Fraktur 3. Halswirbel
R56.8	So u nnbez Krämpfe	S12.22	Fraktur 4. Halswirbel
S01.35	Offene Wunde, Tuba auditiva	S12.23	Fraktur 5. Halswirbel
S01.36	Offene Wunde, Gehörknöchelchen	S12.24	Fraktur 6. Halswirbel
S01.37	Offene Wunde, Trommelfell	S12.25	Fraktur 7. Halswirbel
S01.38	Offene Wunde, Innenohr	S12.7	Multiple Frakturen Halswirbelsäule
S01.39	Offene Wunde, sonst u mehrere Teile Ohr Gehörstrukturen	S12.8	Fraktur sonstiger Teile im Bereich Hals
S01.50	Offene Wunde, Mund, Teil nnbez	S12.9	Fraktur im Bereich Hals, Teil nnbez
S01.52	Offene Wunde, Wangenschleimhaut	S13.0	Traumatische Ruptur zervikale Bandscheibe
S01.53	Offene Wunde, Zahnfleisch (Processus alveolaris)	S13.10	Luxation Halswirbel, Höhe nnbez
S01.54	Offene Wunde, Zunge u Mundboden	S13.11	Luxation Halswirbel, C1/C2
S01.55	Offene Wunde, Gaumen	S13.12	Luxation Halswirbel, C2/C3
S01.59	Offene Wunde, sonstige u mehrere Teile Lippe u Mundhöhle	S13.13	Luxation Halswirbel, C3/C4
S02.0	Schädeldachfraktur	S13.14	Luxation Halswirbel, C4/C5
S02.1	Schädelbasisfraktur	S13.15	Luxation Halswirbel, C5/C6
S02.2	Nasenbeinfraktur	S13.16	Luxation Halswirbel, C6/C7
S02.3	Fraktur Orbitaboden	S13.17	Luxation Halswirbel, C7/T1
S02.4	Fraktur Jochbein u Oberkiefer	S13.18	Luxation Halswirbel, sonstige
S02.60	Unterkieferfraktur, Teil nnbez	S13.2	Luxation sonst u nnbez Teile im Bereich Hals
S02.61	Unterkieferfraktur, Processus condylaris	S13.3	Multiple Luxationen im Bereich Hals
S02.62	Unterkieferfraktur, Subkondylär	S14.0	Kontusion Ödem zervikales Rückenmark
S02.63	Unterkieferfraktur, Processus coronoideus	S14.10	Verletzungen zervikales Rückenmark, nnbez
S02.64	Unterkieferfraktur, Ramus mandibulae, nnbez	S14.11	Komplette QS-Verletz zervikal RM
S02.65	Unterkieferfraktur, Angulus mandibulae	S14.12	Zentr Halsmarkverletz (inkompl QS-Verletz)
S02.66	Unterkieferfraktur, Symphysis mandibulae	S14.13	Sonst inkompl QS-Verletz, zervikal RM
S02.67	Unterkieferfraktur, Pars alveolaris	S14.2	Verletzung Nervenwurzeln Halswirbelsäule
S02.68	Unterkieferfx, Corpus mandibulae, sonst u nnbez Teile	S14.3	Verletzung Plexus brachialis
S02.69	Unterkieferfraktur, mehrere Teile	S14.5	Verletzung zervikaler sympathischer Nerven
S05.2	Rißverletz/Ruptur Auge m Prolaps/Verlust intraok Gewebe	S14.70	Verletzung zervikales RM, Höhe nnbez
S05.3	Rißverletz Auge ohne Prolaps/Verlust intraok Gewebe	S14.71	Verletzung Rückenmark, C1
S05.4	Penetrierende Wunde d Orbita m/oh Fremdkörper	S14.72	Verletzung Rückenmark, C2
S05.5	Penetrierende Wunde Augapfel m Fremdkörper	S14.73	Verletzung Rückenmark, C3
S05.6	Penetrierende Wunde Augapfel oh Fremdkörper	S14.74	Verletzung Rückenmark, C4
S05.7	Abriß Augapfel	S14.75	Verletzung Rückenmark, C5
S05.8	Sonstige Verletzungen Auge u Orbita	S14.76	Verletzung Rückenmark, C6
S06.0	Gehirnerschütterung	S14.77	Verletzung Rückenmark, C7
S06.1	Traumatisches Hirnödem	S14.78	Verletzung Rückenmark, C8
S06.20	Diffuse Hirn- u Kleinhirnverletzung, nnbez	S15.00	Verletzung A carotis, Teil nnbez
S06.21	Diffuse Hirnkontusionen	S15.01	Verletzung A carotis communis
S06.22	Diffuse Kleinhirnkontusionen	S15.02	Verletzung A carotis externa
S06.23	Multiple intrazerebrale u zerebellare Hämatome	S15.03	Verletzung A carotis interna
S06.28	Sonstige diffuse Hirn-/Kleinhirnverletzungen	S15.3	Verletzung V jugularis interna
S06.30	Umschriebene Hirn-/Kleinhirnverletzung, nnbez	S17.0	Zerquetschung Kehlkopf u Trachea
S06.31	Umschriebene Hirnkontusion	S17.8	Zerquetschung sonstiger Teile Hals
S06.32	Umschriebene Kleinhirnkontusion	S17.9	Zerquetschung Hals, Teil nnbez
S06.33	Umschriebenes zerebrales Hämatom	S21.1	Offene Wunde vordere Thoraxwand
S06.34	Umschriebenes zerebellares Hämatom	S21.2	Offene Wunde hintere Thoraxwand
S06.38	Sonst umschriebene Hirn-/Kleinhirnverletzungen	S21.7	Multiple offene Wunden Thoraxwand
S06.4	Epidurale Blutung	S21.80	Nnbez offene Wunde sonstiger Teile Thorax
S06.5	Traumatische subdurale Blutung	S21.83	Off Wunde (jed Teil Thorax) m Verbind zu intrathor Verletz
S06.6	Traumatische subarachnoidale Blutung	S21.87	Weichteilschaden I. Gr b off Fraktur od Lux Thorax
S06.70	Bewußtlos b SHT, < 30 Min	S21.88	Weichteilschaden II. Gr b off Fraktur od Lux Thorax
S06.71	Bewußtlos b SHT, 30 Min bis 24 Std	S21.89	Weichteilschaden III. Gr b of Fraktur od Lux Thorax
S06.72	Bewußtlos b SHT, > 24 h, m Rückk z vorh besteh BewGr	S21.9	Offene Wunde Thorax, Teil nnbez
S06.79	Bewußtlos b SHT, Dauer nnbez	S22.00	Fraktur Brustwirbel, Höhe nnbez
S06.8	Sonstige intrakranielle Verletzungen	S22.01	Fraktur Brustwirbel, T1 u T2

S22.02	Fraktur Brustwirbel, T3 u T4	S32.00	Fraktur Lendenwirbel, Höhe nnbez
S22.03	Fraktur Brustwirbel, T5 u T6	S32.01	Fraktur Lendenwirbel, L1
S22.04	Fraktur Brustwirbel, T7 u T8	S32.02	Fraktur Lendenwirbel, L2
S22.05	Fraktur Brustwirbel, T9 u T10	S32.03	Fraktur Lendenwirbel, L3
S22.06	Fraktur Brustwirbel, T11 u T12	S32.04	Fraktur Lendenwirbel, L4
S22.1	Multiple Frakturen Brustwirbelsäule	S32.05	Fraktur Lendenwirbel, L5
S22.2	Fraktur Sternum	S32.1	Fraktur Os sacrum
S22.40	Rippenserienfraktur, nnbez	S32.2	Fraktur Os coccygis
S22.41	Rippenserienfraktur, m Beteiligung erste Rippe	S32.82	Fraktur, Lendenwirbelsäule u Kreuzbein, Teil nnbez
S22.44	Rippenserienfraktur, m Beteiligung vier u mehr Rippen	S32.89	Fraktur, sonst u multiple Teile Becken
S22.5	Instabiler Thorax	S33.0	Traumatische Ruptur einer lumbalen Bandscheibe
S23.0	Traumatische Ruptur thorakale Bandscheibe	S33.10	Luxation Lendenwirbel, Höhe nnbez
S23.10	Luxation Brustwirbel, Höhe nnbez	S33.11	Luxation Lendenwirbel, L1/L2
S23.11	Luxation Brustwirbel, T1/T2 u T2/T3	S33.12	Luxation Lendenwirbel, L2/L3
S23.12	Luxation Brustwirbel, T3/T4 u T4/T5	S33.13	Luxation Lendenwirbel, L3/L4
S23.13	Luxation Brustwirbel, T5/T6 u T6/T7	S33.14	Luxation Lendenwirbel, L4/L5
S23.14	Luxation Brustwirbel, T7/T8 u T8/T9	S33.15	Luxation Lendenwirbel, L5/S1
S23.15	Luxation Brustwirbel, T9/T10 u T10/T11	S34.0	Kontusion Ödem lumbales RM [Conus medullaris]
S23.16	Luxation Brustwirbel, T11/T12	S34.10	Kompl QS-Verletz lumbal RM
S23.17	Luxation Brustwirbel, T12/L1	S34.11	Inkompl QS-Verletz lumbal RM
S24.0	Kontusion u Ödem thorakales Rückenmark	S34.18	Sonst Verletz lumbal RM
S24.10	Verletzung thorakales Rückenmark, nnbez	S34.2	Verletz von Nervenwurzeln Lendenwirbelsäule Kreuzbein
S24.11	Kompl QS-Verletz thorakal RM	S34.30	Kompl traumat Cauda- (equina-) Synd
S24.12	Inkompl QS-Verletz thorakal RM	S34.31	Inkompl traumat Cauda- (equina-) Synd
S24.2	Verletzung Nervenwurzeln Brustwirbelsäule	S34.38	So u nnbez Verletz Cauda equina
S24.4	Verletzung thorakaler sympathischer Nerven	S34.4	Verletzung Plexus lumbosacralis
S24.70	Verletzung thorakales RM, Höhe nnbez	S34.5	Verletz sympath Nerven Lendenw-/Kreuzbein-/Beckenreg
S24.71	Verletzung Rückenmark, T1	S34.70	Verletz lumbal RM, Höhe nnbez
S24.72	Verletzung Rückenmark, T2/T3	S34.71	Verletzung Rückenmark, L1
S24.73	Verletzung Rückenmark, T4/T5	S34.72	Verletzung Rückenmark, L2
S24.74	Verletzung Rückenmark, T6/T7	S34.73	Verletzung Rückenmark, L3
S24.75	Verletzung Rückenmark, T8/T9	S34.74	Verletzung Rückenmark, L4
S24.76	Verletzung Rückenmark, T10/T11	S34.75	Verletzung Rückenmark, L5
S24.77	Verletzung Rückenmark, T12	S34.76	Verletz RM, S1
S25.0	Verletzung Aorta thoracica	S34.77	Verletz RM, S2-S5
S25.1	Verletzung Truncus brachiocephalicus od A subclavia	S35.0	Verletzung Aorta abdominalis
S25.2	Verletzung V cava superior	S35.1	Verletzung V cava inferior
S25.3	Verletzung V brachiocephalica od V subclavia	S35.2	Verletzung Truncus coeliacus od A mesenterica
S26.0	Traumatisches Hämoperikard	S35.3	Verletzung V portae od V lienalis
S26.81	Prellung Herz	S35.4	Verletzung von Blutgefäßen Niere
S26.82	Rißverletzung Herz oh Eröffnung Herzhöhle	S35.5	Verletzung von Blutgefäßen Iliakalregion
S26.83	Rißverletzung Herz m Eröffnung Herzhöhle	S35.7	Verletz mehr Blutgef in Höhe Abd LumbosakrGeg Becken
S26.88	Sonstige Verletzungen Herz	S35.8	Verletzung so Blutgef in Höhe Abd LumbosakrGeg Becken
S26.9	Verletzung Herz, nnbez	S35.9	Verletzung nnbez Blutgefäß in Höhe Abd Lumbosakr Becken
S27.0	Traumatischer Pneumothorax	S36.01	Hämatom Milz
S27.1	Traumatischer Hämatothorax	S36.02	Kapselriß Milz, o größeren Einriß Parenchym
S27.2	Traumatischer Hämatothorax	S36.03	Rißverletzung Milz m Beteiligung Parenchym
S27.32	Rißverletzung Lunge	S36.10	Verletzung Leber, nnbez
S27.38	Sonst u nnbez Verletzungen Lunge	S36.11	Prellung u Hämatom Leber
S27.4	Verletzung eines Bronchus	S36.12	Rißverletzung Leber, nnbez
S27.5	Verletzung Trachea, Pars thoracica	S36.13	Leichte Rißverletzung Leber
S27.6	Verletzung Pleura	S36.14	Mittelschwere Rißverletzung Leber
S27.7	Multiple Verletzungen intrathorakaler Organe	S36.15	Schwere Rißverletzung Leber
S27.81	Verletzung Zwerchfell	S36.16	Sonstige Verletzungen Leber
S27.82	Verletzung Ductus thoracicus	S36.17	Verletzung Gallenblase
S27.83	Verletzung Ösophagus, Pars thoracica	S36.18	Verletzung Gallengang
S27.84	Verletzung Thymus	S36.40	Verletzung Dünndarm, Teil nnbez
S27.88	Verletzung sonst nbez intrathorakale Organe u Strukturen	S36.50	Verletzung Dickdarm, Teil nnbez
S27.9	Verletzung eines nnbez intrathorakalen Organes	S36.52	Verletzung Colon transversum
S28.0	Brustkorbzerquetschung	S36.53	Verletzung Colon descendens
S28.1	Traumatische Amputation eines Teiles Thorax	S36.59	Verletzung sonst u mehrere Teile Dickdarm
S31.0	Offene Wunde Lumbosakralgegend Becken	S36.6	Verletzung Rektum
S31.1	Offene Wunde Bauchdecke	S36.7	Verletzung mehrerer intraabdominaler Organe
S31.3	Offene Wunde Skrotum u Testes	S36.81	Verletzung Peritoneum
S31.7	Multiple offene Wunden Abdomen LumbosakrGeg Becken	S36.83	Verletzung Retroperitoneum
S31.80	Offene Wunde sonst u nnbez Teile Abdomen	S37.02	Rißverletzung Niere
S31.83	Off Wunde (jd T Abd LumbGeg Beck) m Verb intraabd Verl	S37.1	Verletzung Harnleiter
S31.87	Weichteilschaden I. Gr b off Fraktur od Lux LWS u Be	S38.0	Zerquetschung äußere Genitalorgane
S31.88	Weichteilschaden II. Gr b off Fraktur od Lux LWS u Be	S38.1	Zerquetschung so u nnbez Teile Abd LumbosakrGeg Becken
S31.89	Weichteilschaden III. Gr b off Fraktur od Lux LWS u Be	S38.3	Traumat Abtrenn so u nnbez Teile Abd LumbosakrGeg Becken

S42.21	Fraktur, proximales Ende Humerus, Kopf	T04.3	Zerquetsch m Bet mehr Regionen untere Extremität(en)
S42.29	Fraktur, proximales Ende Humerus, sonst u multiple Teile	T04.4	Zerquetsch m Bet mehr Reg obere/untere Extremitäten
S42.3	Fraktur, Humerusschaft	T04.7	Zerquetsch mBet Th/Abd/Ex, Th/Lumbos/Extr od Th/Be/Ex
S45.0	Verletzung A axillaris	T04.8	Zerquetsch m Bet sonst Kombinat von Körperregionen
S45.1	Verletzung A brachialis	T04.9	Multiple Zerquetschungen, nnbez
S45.2	Verletzung V axillaris od V brachialis	T05.8	Traumat Amputat m Bet so Kombinat von Körperregionen
S45.3	Verletzung oberfl Venen in Höhe Schulter u Oberarm	T06.0	Komb Verletz Gehirn Hirnnerven Nerven RM in Halshöhe
S45.7	Verletzung mehr Blutgefäße in Höhe Schulter u Oberarm	T06.1	Verletzung Nerven RM m Bet mehr sonst Körperregionen
S45.8	Verletzung sonst Blutgefäße in Höhe Schulter u Oberarm	T06.3	Verletzung Blutgefäße m Bet mehr Körperregionen
S45.9	Verletzung nnbez Blutgefäß in Höhe Schulter u Oberarm	T08.0	Fraktur WS, Höhe nnbez, geschlossen od onA
S47	Zerquetschung, Schulter Oberarm	T08.1	Fraktur Wirbelsäule, Höhe nnbez, Offen
S55.0	Verletzung A ulnaris, in Höhe Unterarm	T09.1	Offene Wunde des Rumpfes, Höhe nnbez
S55.1	Verletzung A radialis, in Höhe Unterarm	T09.3	Verletzung Rückenmark, Höhe nnbez
S55.2	Verletzung von Venen, in Höhe Unterarm	T09.4	Verletz nnbez Nerven Nervenwurzeln u Plexus im Ber Rumpf
S55.7	Verletzung mehrerer Blutgefäße, in Höhe Unterarm	T09.6	Traumatische Amputation Rumpff, Höhe nnbez
S55.8	Verletzung sonst Blutgefäße, in Höhe Unterarm	T11.4	Verletzung nnbez Blutgefäß obere Extremität, Höhe nnbez
S55.9	Verletzung eines nnbez Blutgefäßes, in Höhe Unterarm	T13.4	Verletz nnbez Blutgefäß untere Extremität, Höhe nnbez
S57.0	Zerquetschung, Ellenbogen	T14.5	Verletzung ein/mehr Blutgefäße an nnbez Körperregion
S57.8	Zerquetschung, sonstiger Teile Unterarm	T14.7	Zerquetsch u traumatische Amputation nnbez Körperregion
S57.9	Zerquetschung Unterarm, Teil nnbez	T20.3	Verbrennung 3. Grades des Kopfes und des Halses
S62.8	Fraktur sonst u nnbez Teile Handgelenk u Hand	T20.7	Verätzung 3. Grades des Kopfes und des Halses
S65.0	Verletzung A ulnaris, in Höhe Handgelenk u Hand	T21.30	Verbrennung 3. Grades des Rumpfes: Teil nnbez
S65.1	Verletzung A radialis, in Höhe Handgelenk u Hand	T21.31	Verbrennung 3. Grades des Rumpfes: Brustdrüse [Mamma]
S65.2	Verletzung Gefäße Arcus palmaris superficialis	T21.32	Verbr 3. Grades des Rumpfes: ThorW m Ausn BrDrü/-warze
S65.3	Verletzung Gefäße Arcus palmaris profundus	T21.33	Verbrennung 3. Grades des Rumpfes: Bauchdecke
S65.4	Verletzung ein/mehr Blutgefäße, Daumen	T21.34	Verbrennung 3. Grades des Rumpfes: Rücken [jeder Teil]
S65.5	Verletzung ein/mehr Blutgefäße, sonst Finger	T21.35	Verbrennung 3. Grades des Rumpfes: (Äußeres) Genitale
S65.7	Verletzung mehr Blutgefäße in Höhe Handgelenk u Hand	T21.39	Verbrennung 3. Grades des Rumpfes: Sonstige Teile
S65.8	Verletzung sonst Blutgefäße in Höhe Handgelenk u Hand	T21.70	Verätzung 3. Grades des Rumpfes: Teil nnbez
S65.9	Verletzung nnbez Blutgefäß im Ber Handgelenk u Hand	T21.71	Verätzung 3. Grades des Rumpfes: Brustdrüse [Mamma]
S67.0	Zerquetschung Daumen ein/mehr sonstiger Finger	T21.72	Verätz 3. Grades des Rumpfes: ThorW m Ausn BrDrü/-warz
S67.8	Zerquetschung sonst u nnbez Teile Handgelenk Hand	T21.73	Verätzung 3. Grades des Rumpfes: Bauchdecke
S70.1	Prellung Oberschenkel	T21.74	Verätzung 3. Grades des Rumpfes: Rücken [jeder Teil]
S75.7	Verletz mehr Blutgefäße, in Höhe Hüfte u Oberschenkel	T21.75	Verätzung 3. Grades des Rumpfes: (Äußeres) Genitale
S75.8	Verletz sonst Blutgefäße, in Höhe Hüfte u Oberschenkel	T21.79	Verätzung 3. Grades des Rumpfes: Sonstige Teile
S75.9	Verletz nnbez Blutgefäß, in Höhe Hüfte u Oberschenkel	T22.30	Verbr 3. Gr Schult/Arm, ausgen Handgel/Hand: Teil nnbez
S77.0	Zerquetschung Hüfte	T22.31	Verbr 3. Gr Schult/Arm, ausgen Handgel/Hand: UA u EllB
S77.1	Zerquetschung Oberschenkel	T22.32	Verbr 3. Gr Schult/Arm, ausgen Handg/Hand: (O-)A u Schult
S77.2	Zerquetschung m Beteiligung Hüfte Oberschenkel	T22.33	Verbr 3. Gr Schult/Arm, ausgen Handgel/Hand: Achselhöhle
S82.11	Fraktur proximales Ende Tibia, m Fraktur Fibula (jeder Teil)	T22.70	Verätz 3. Gr Schult/Arm, ausgen Handgel/Hand: Teil nnbez
S82.41	Fraktur Fibula, isoliert, proximales Ende	T22.71	Verätz 3. Gr Schult/Arm, ausgen Handgel/Hand: UA u EllB
S85.1	Verletzung A tibialis (anterior) (posterior)	T22.72	Verätz 3. Gr Schult/Arm, ausgen Handg/Hand: (O-)A u Schult
S85.2	Verletzung A peronea	T22.73	Verätz 3. Gr Schult/Arm, ausgen Handg/Hand: Achselhöhle
S85.7	Verletzung mehr Blutgefäße in Höhe Unterschenkel	T23.3	Verbrennung 3. Grades des Handgelenkes und der Hand
S85.9	Verletzung nnbez Blutgefäß in Höhe Unterschenkel	T23.7	Verätzung 3. Grades des Handgelenkes und der Hand
S87.0	Zerquetschung Knie	T24.3	Verbrennung 3. Gr Hüfte/Bein, ausgenommen Knöchel/Fuß
S87.8	Zerquetschung sonst u nnbez Teile Unterschenkel	T24.7	Verätzung 3. Gr Hüfte/Bein, ausgenommen Knöchel/Fuß
S95.0	Verletzung A dorsalis pedis	T25.3	Verbrennung 3. Gr Knöchel/Fuß
S95.1	Verletzung A plantaris pedis	T25.7	Verätzung 3. Gr Knöchel/Fuß
S95.2	Verletzung Venen Fußrücken	T26.0	Verbrennung des Augenlides und der Periokularregion
S95.7	Verletz mehr Blutgefäße in Höhe Knöchel Fuß	T26.1	Verbrennung der Kornea und des Konjunktivalsackes
S95.8	Verletz sonst Blutgefäße in Höhe Knöchel Fuß	T26.2	Verbr m nachfolgender Ruptur u Destruktion des Augapfels
S95.9	Verletz eines nnbez Blutgefäßes in Höhe Knöchel Fuß	T26.3	Verbr sonst Teile des Auges u seiner Anhangsgebilde
S97.0	Zerquetschung OSG	T26.4	Verbr des Auges u seiner Anhangsgebilde, Teil nnbez
S97.1	Zerquetschung ein/mehr Zehen	T26.5	Verätzung des Augenlides und der Periokularregion
S97.8	Zerquetschung sonst Teile OSG Fuß	T26.6	Verätzung der Kornea und des Konjunktivalsackes
T02.00	Frakturen m Beteiligung von Kopf u Hals, geschlossen od onA	T26.7	Verätz m nachfolgender Ruptur u Destruktion des Augapfels
T02.01	Frakturen m Beteiligung von Kopf u Hals, offen	T26.8	Verätzung sonst Teile des Auges u seiner Anhangsgebilde
T02.11	Fx m Teilig Thor LumbosGeg od Thor Becken, offen	T26.9	Verätzung des Auges u seiner Anhangsgebilde, Teil nnbez
T02.40	Fx m Teilig mehr Reg beider ob Extremität, geschl od onA	T27.0	Verbrennung des Kehlkopfes und der Trachea
T02.41	Frakturen m Bet mehr Reg beider ob Extremitäten, offen	T27.1	Verbr des Kehlkopfes u der Trachea m Teilig der Lunge
T02.50	Fx m Bet mehr Reg beider unt Extremitäten, geschl od onA	T27.2	Verbrennung sonstige Teile Atemwege
T02.51	Frakturen m Bet mehr Reg beider unt Extremitäten, offen	T27.3	Verbrennung der Atemwege, Teil nicht näher bezeichnet
T02.60	Fx m Bet mehr Reg obere/untere Extr, geschl od onA	T27.4	Verätzung des Kehlkopfes und der Trachea
T02.61	Fx m Bet mehr Reg obere/untere Extr, offen	T27.5	Verätz des Kehlkopfes u der Trachea m Teilig der Lunge
T02.70	Fx m Bet Thor Lumbos Extr od Thor Beck Extr, geschl/onA	T27.6	Verätzung sonstiger Teile der Atemwege
T02.71	Fx m Bet Thor Lumbos Extr od Thor Beck Extr, offen	T27.7	Verätzung der Atemwege, Teil nicht näher bezeichnet
T04.0	Zerquetschungen m Beteiligung von Kopf u Hals	T28.0	Verbrennung des Mundes und des Rachens
T04.1	Zerquetsch m Bet Thor Abd, Thor Lumbos od Thor Becken	T28.1	Verbrennung des Ösophagus
T04.2	Zerquetsch m Bet mehr Regionen obere Extremität(en)	T28.2	Verbrennung sonstige Teile Verdauungstrakt

T28.3	Verbrennung innerer Organe Urogenitaltraktes	T32.61	Verätz 60-69% KöOF: 10-19% Verätz 3. Gr
T28.4	Verbrennung sonstiger und nnbez innerer Organe	T32.62	Verätz 60-69% KöOF: 20-29% Verätz 3. Gr
T28.5	Verätzung des Mundes und des Rachens	T32.63	Verätz 60-69% KöOF: 30-39% Verätz 3. Gr
T28.6	Verätzung des Ösophagus	T32.64	Verätz 60-69% KöOF: 40-49% Verätz 3. Gr
T28.7	Verätzung sonstiger Teile des Verdauungstraktes	T32.65	Verätz 60-69% KöOF: 50-59% Verätz 3. Gr
T28.8	Verätzung innerer Organe des Urogenitaltraktes	T32.66	Verätz 60-69% KöOF: 60-69% Verätz 3. Gr
T28.9	Verätzung sonstiger und nnbez innerer Organe	T32.70	Verätz 70-79% KöOF: < 10% od nnbez Anteil Verätz 3. Gr
T29.0	Verbrennungen mehrerer Körperregionen nnbez Grades	T32.71	Verätz 70-79% KöOF: 10-19% Verätz 3. Gr
T29.3	Verbr mehr Körperreg, wobei mind eine Verbr 3. Gr angeg	T32.72	Verätz 70-79% KöOF: 20-29% Verätz 3. Gr
T29.4	Verätzungen mehrerer Körperregionen nnbez Grades	T32.73	Verätz 70-79% KöOF: 30-39% Verätz 3. Gr
T29.7	Verätz mehr Körperreg, wobei mind Verätz 3. Gr angegeben	T32.74	Verätz 70-79% KöOF: 40-49% Verätz 3. Gr
T31.22	Verbr 20-29% KöOF: 20-29% Verbr 3. Gr	T32.75	Verätz 70-79% KöOF: 50-59% Verätz 3. Gr
T31.32	Verbr 30-39% KöOF: 20-29% Verbr 3. Gr	T32.76	Verätz 70-79% KöOF: 60-69% Verätz 3. Gr
T31.33	Verbr 30-39% KöOF: 30-39% Verbr 3. Gr	T32.77	Verätz 70-79% KöOF: 70-79% Verätz 3. Gr
T31.42	Verbr 40-49% KöOF: 20-29% Verbr 3. Gr	T32.80	Verätz 80-89% KöOF: < 10% od nnbez Anteil Verätz 3. Gr
T31.43	Verbr 40-49% KöOF: 30-39% Verbr 3. Gr	T32.81	Verätz 80-89% KöOF: 10-19% Verätz 3. Gr
T31.44	Verbr 40-49% KöOF: 40-49% Verbr 3. Gr	T32.82	Verätz 80-89% KöOF: 20-29% Verätz 3. Gr
T31.50	Verbr 50-59% KöOF: < 10% od nnbez Anteil Verbr 3. Gr	T32.83	Verätz 80-89% KöOF: 30-39% Verätz 3. Gr
T31.51	Verbr 50-59% KöOF: 10-19% Verbr 3. Gr	T32.84	Verätz 80-89% KöOF: 40-49% Verätz 3. Gr
T31.52	Verbr 50-59% KöOF: 20-29% Verbr 3. Gr	T32.85	Verätz 80-89% KöOF: 50-59% Verätz 3. Gr
T31.53	Verbr 50-59% KöOF: 30-39% Verbr 3. Gr	T32.86	Verätz 80-89% KöOF: 60-69% Verätz 3. Gr
T31.54	Verbr 50-59% KöOF: 40-49% Verbr 3. Gr	T32.87	Verätz 80-89% KöOF: 70-79% Verätz 3. Gr
T31.55	Verbr 50-59% KöOF: 50-59% Verbr 3. Gr	T32.88	Verätz 80-89% KöOF: 80-89% Verätz 3. Gr
T31.60	Verbr 60-69% KöOF: < 10% od nnbez Anteil Verbr 3. Gr	T32.90	Verätz 90% od mehr KöOF: <10% od nnbez Ant Verätz 3. Gr
T31.61	Verbr 60-69% KöOF: 10-19% Verbr 3. Gr	T32.91	Verätz 90% od mehr KöOF: 10-19% Verätz 3. Gr
T31.62	Verbr 60-69% KöOF: 20-29% Verbr 3. Gr	T32.92	Verätz 90% od mehr KöOF: 20-29% Verätz 3. Gr
T31.63	Verbr 60-69% KöOF: 30-39% Verbr 3. Gr	T32.93	Verätz 90% od mehr KöOF: 30-39% Verätz 3. Gr
T31.64	Verbr 60-69% KöOF: KöOF, 40-49% Verbr 3. Gr	T32.94	Verätz 90% od mehr KöOF: 40-49% Verätz 3. Gr
T31.65	Verbr 60-69% KöOF: 50-59% Verbr 3. Gr	T32.95	Verätz 90% od mehr KöOF: 50-59% Verätz 3. Gr
T31.66	Verbr 60-69% KöOF: 60-69% Verbr 3. Gr	T32.96	Verätz 90% od mehr KöOF: 60-69% Verätz 3. Gr
T31.70	Verbr 70-79% KöOF: < 10% od nnbez Anteil Verbr 3. Gr	T32.97	Verätz 90% od mehr KöOF: 70-79% Verätz 3. Gr
T31.71	Verbr 70-79% KöOF: 10-19% Verbr 3. Gr	T32.98	Verätz 90% od mehr KöOF: 80-89% Verätz 3. Gr
T31.72	Verbr 70-79% KöOF: 20-29% Verbr 3. Gr	T32.99	Verätz 90% od mehr KöOF: 90% od mehr Verätz 3. Gr
T31.73	Verbr 70-79% KöOF: 30-39% Verbr 3. Gr	T33.0	Oberflächliche Erfrierung des Kopfes
T31.74	Verbr 70-79% KöOF: 40-49% Verbr 3. Gr	T33.1	Oberflächliche Erfrierung des Halses
T31.75	Verbr 70-79% KöOF: 50-59% Verbr 3. Gr	T33.2	Oberflächliche Erfrierung des Thorax
T31.76	Verbr 70-79% KöOF: 60-69% Verbr 3. Gr	T33.3	Oberfl Erfrier Bauchdecke, Lumbosakralgegend u Becken
T31.77	Verbr 70-79% KöOF: 70-79% Verbr 3. Gr	T33.4	Oberflächliche Erfrierung des Armes
T31.80	Verbr 80-89% KöOF: < 10% od nnbez Anteil Verbr 3. Gr	T33.5	Oberflächliche Erfrierung des Handgelenkes und der Hand
T31.81	Verbr 80-89% KöOF: 10-19% Verbr 3. Gr	T33.6	Oberflächliche Erfrierung der Hüfte und des Oberschenkels
T31.82	Verbr 80-89% KöOF: 20-29% Verbr 3. Gr	T33.7	Oberflächliche Erfrierung des Knies und des Unterschenkels
T31.83	Verbr 80-89% KöOF: 30-39% Verbr 3. Gr	T33.8	Oberflächliche Erfrierung der Knöchelregion und des Fußes
T31.84	Verbr 80-89% KöOF: 40-49% Verbr 3. Gr	T33.9	Oberflächliche Erfrierung an sonst und nnbez Lokalisationen
T31.85	Verbr 80-89% KöOF: 50-59% Verbr 3. Gr	T34.0	Erfrierung mit Gewebsnekrose des Kopfes
T31.86	Verbr 80-89% KöOF: 60-69% Verbr 3. Gr	T34.1	Erfrierung mit Gewebsnekrose des Halses
T31.87	Verbr 80-89% KöOF: 70-79% Verbr 3. Gr	T34.2	Erfrierung mit Gewebsnekrose des Thorax
T31.88	Verbr 80-89% KöOF: 80-89% Verbr 3. Gr	T34.3	Erfri m Gewebsnekrose Bauchd, Lumbosakralgegend u Becken
T31.90	Verbr 90% od mehr KöOF: <10% od nnbez Ant Verbr 3 Gr	T34.4	Erfrierung mit Gewebsnekrose des Armes
T31.91	Verbr 90% od mehr KöOF: 10-19 % Verbr 3. Gr	T34.5	Erfrierung mit Gewebsnekrose Handgelenk und Hand
T31.92	Verbr 90% od mehr KöOF: 20-29 % Verbr 3. Gr	T34.6	Erfrierung m Gewebsnekrose Hüfte und Oberschenkel
T31.93	Verbr 90% od mehr KöOF: 30-39 % Verbr 3. Gr	T34.7	Erfrierung m Gewebsnekrose Knie und Unterschenkel
T31.94	Verbr 90% od mehr KöOF: 40-49 % Verbr 3. Gr	T34.8	Erfrierung m Gewebsnekrose Knöchelregion und Fuß
T31.95	Verbr 90% od mehr KöOF: 50-59 % Verbr 3. Gr	T34.9	Erfrierung m Gewebsnekrose an sonst und nnbez Lok
T31.96	Verbr 90% od mehr KöOF: 60-69 % Verbr 3. Gr	T35.0	Oberflächliche Erfrierung m Beteiligung mehrerer Körperreg
T31.97	Verbr 90% od mehr KöOF: 70-79 % Verbr 3. Gr	T35.1	Erfrierung m Gewebsnekrose m Beteiligung mehr Körperreg
T31.98	Verbr 90% od mehr KöOF: 80-89% Verbr 3. Gr	T35.2	Nnbez Erfrierung des Kopfes und des Halses
T31.99	Verbr 90% od mehr KöOF: 90 % od mehr Verbr 3. Gr	T35.3	Nnbez Erfrier Thorax, Abdomen, Lumbosakralgegend u Becken
T32.22	Verätz 20-29% KöOF: 20-29% Verätz 3. Gr	T35.4	Nnbez Erfrierung der oberen Extremität
T32.32	Verätz 30-39% KöOF: 20-29% Verätz 3. Gr	T35.5	Nnbez Erfrierung der unteren Extremität
T32.33	Verätz 30-39% KöOF: 30-39% Verätz 3. Gr	T35.6	Nnbez Erfrierung mit Beteiligung mehrerer Körperregionen
T32.42	Verätz 40-49% KöOF: 20-29% Verätz 3. Gr	T35.7	Nnbez Erfrierung an nicht näher bezeichneten Lokalisationen
T32.43	Verätz 40-49% KöOF: 30-39% Verätz 3. Gr	T36.0	Vergiftung, Penizilline
T32.44	Verätz 40-49% KöOF: 40-49% Verätz 3. Gr	T36.1	Vergiftung, Cephalosporine/and ß-Laktam-Antibiotika
T32.50	Verätz 50-59% KöOF: < 10% od nnbez Anteil Verätz 3. Gr	T36.2	Vergiftung, Chloramphenicol-Gruppe
T32.51	Verätz 50-59% KöOF: 10-19% Verätz 3. Gr	T36.3	Vergiftung, Makrolide
T32.52	Verätz 50-59% KöOF: 20-29% Verätz 3. Gr	T36.4	Vergiftung, Tetrazykline
T32.53	Verätz 50-59% KöOF: 30-39% Verätz 3. Gr	T36.5	Vergiftung, Aminoglykoside
T32.54	Verätz 50-59% KöOF: 40-49% Verätz 3. Gr	T36.6	Vergiftung, Rifamycine
T32.55	Verätz 50-59% KöOF: 50-59% Verätz 3. Gr	T36.7	Vergiftung, Antimykotika b systemischer Anwendung
T32.60	Verätz 60-69% KöOF: < 10% od nnbez Anteil Verätz 3. Gr	T36.8	Vergiftung, sonst systemisch wirkende Antibiotika

T36.9	Vergiftung, systemisch wirkendes Antibiotikum, nnbez	T45.0	Vergiftung, Antiallergika u Antiemetika
T37.0	Vergiftung, Sulfonamide	T45.1	Vergiftung, Antineoplastika u Immunsuppressiva
T37.1	Vergiftung, antimykobakterielle Arzneimittel	T45.2	Vergiftung, Vitamine, aonkl
T37.2	Vergiftung, Antimalariamittel u AM gg and Blutprotozoen	T45.3	Vergiftung, Enzyme, aonkl
T37.3	Vergiftung, sonstige Antiprotozoika	T45.4	Vergiftung, Eisen u dessen Verbindungen
T37.4	Vergiftung, Anthelminthika	T45.5	Vergiftung, Antikoagulanzen
T37.5	Vergiftung, Virostatika	T45.6	Vergiftung, Fibrinolytika u Fibrinolyse-Hemmer
T37.8	Vergiftung, so nbez system wirk Antiinfektiva u Antiparasitika	T45.7	Vergift, Antikoagul-Antagonist, Vit K u sonst Koagulanzen
T37.9	Vergiftung, system wirk Antiinfektiv u Antiparasitikum, nnbez	T45.8	Vergift, sonst prim syst u auf Blut wirk Mittel, aonkl
T38.0	Vergiftung, Glukokortikoide u synthetische Analoga	T45.9	Vergift, prim systemisch u auf Blut wirk Mittel, nnbez
T38.1	Vergiftung, Schilddrüsenhormone u Ersatzstoffe	T46.0	Vergift, Herzglykoside u Arzneimittel m ähnlicher Wirkung
T38.2	Vergiftung, Thyreostatika	T46.1	Vergiftung, Kalziumantagonisten
T38.3	Vergift, Insulin u orale blutzuckersenk Arzneim [Antidiab]	T46.2	Vergiftung, sonst Antiarrhythmika, aonkl
T38.4	Vergiftung, orale Kontrazeptiva	T46.3	Vergiftung, Koronardilatoren, aonkl
T38.5	Vergiftung, sonstige Östrogene u Gestagene	T46.4	Vergift, Angiotens-KonversEnzym-Hemmer [ACE-Hemmer]
T38.6	Vergift, Antigonadotrop, Antiöstrogen u Antiandrogen, aonkl	T46.5	Vergiftung, sonst Antihypertensiva, aonkl
T38.7	Vergiftung, Androgene u verwandte Anabolika	T46.6	Vergift, Antihyperlipidämika u Arzneim gg Arteriosklerose
T38.8	Vergift, sonst u nnbez Hormone u synthet Ersatzstoffe	T46.7	Vergiftung, periphere Vasodilatoren
T38.9	Vergiftung, sonst u nnbez Hormon-Antagonisten	T46.8	Vergiftung, Antivarikosa, einschl Verödungsmittel
T39.0	Vergiftung, Salizylate	T46.9	Vergift, so u nnbez prim auf Herz-Kreislaufsystem wirk Mittel
T39.1	Vergiftung, 4-Aminophenol-Derivate	T47.0	Vergiftung, Histamin-H2-Rezeptorenblocker
T39.2	Vergiftung, Pyrazolon-Derivate	T47.1	Vergiftung, sonst Antazida u Magensekretionshemmer
T39.3	Vergiftung, sonst nichtsteroidale Antiphlogistika [NSAID]	T47.2	Vergiftung, stimulierende Laxanzien
T39.4	Vergiftung, Antirheumatika, aonkl	T47.3	Vergiftung, salinische u osmotische Laxanzien
T39.8	Vergift, so nichtopioidhalt Analgetika u Antipyretika, aonkl	T47.4	Vergiftung, sonstige Laxanzien
T39.9	Vergift nichtopioidhalt Analget/Antipyret/Antirheumat, nnbez	T47.5	Vergiftung, Digestiva
T40.0	Vergiftung, Opium	T47.6	Vergiftung, Antidiarrhoika
T40.1	Vergiftung, Heroin	T47.7	Vergiftung, Emetika
T40.2	Vergiftung, sonstige Opioide	T47.8	Vergift, sonst primär auf Magen-Darmtrakt wirk Mittel
T40.3	Vergiftung, Methadon	T47.9	Vergift, primär auf Magen-Darmtrakt wirk Arzneim, nnbez
T40.4	Vergiftung, sonstige synthetische Betäubungsmittel	T48.0	Vergift, Oxytozin [Ocytocin] u ähnlich wirk Wehenmittel
T40.5	Vergiftung, Kokain	T48.1	Vergiftung, Muskelrelaxanzien [neuromuskuläre Blocker]
T40.6	Vergiftung, sonstige u nnbez Betäubungsmittel	T48.2	Vergiftung, so u nnbez, primär auf Muskulatur wirk Mittel
T40.7	Vergiftung, Cannabis (-Derivate)	T48.3	Vergiftung, Antitussiva
T40.8	Vergiftung, Lysergid [LSD]	T48.4	Vergiftung, Expektoranzien
T40.9	Vergiftung, sonst u nnbez Psychodysleptika [Halluzinogene]	T48.5	Vergiftung, Arzneimittel gg ErkältungskH
T41.0	Vergiftung, Inhalationsanästhetika	T48.6	Vergiftung, Antiasthmatika, aonkl
T41.1	Vergiftung, Intravenöse Anästhetika	T48.7	Vergift, sonst u nnbez primär auf das Atmungssyst wirk Mittel
T41.2	Vergiftung, sonst u nnbez Allgemeinanästhetika	T49.0	Vergift Antimykot/Antiinfekt/Antiphlog z lok Anwend, aonkl
T41.3	Vergiftung, Lokalanästhetika	T49.1	Vergiftung, Antipruriginosa
T41.4	Vergiftung, Anästhetikum, nnbez	T49.2	Vergift, Adstringenzien u Detergenzien zur lokalen Anwend
T41.5	Vergiftung, therapeutische Gase	T49.3	Vergift hauterweich, -pflege [Demulzenzien] u -schütz Mittel
T42.0	Vergiftung, Hydantoin-Derivate	T49.4	Vergift Keratolyt, Keratoplast u so AM u Präp zur Haarbeh
T42.1	Vergiftung, Iminostilbene	T49.5	Vergiftung, Ophthalmika
T42.2	Vergiftung, Succinimide und Oxazolidine	T49.6	Vergift, in HNO-Heilkunde angewend Arzneimittel u Präp
T42.3	Vergiftung, Barbiturate	T49.7	Vergiftung, Dentalpharmaka b topischer Anwendung
T42.4	Vergiftung, Benzodiazepine	T49.8	Vergiftung, sonst Mittel zur topischen Anwendung
T42.5	Vergiftung, gemischte Antiepileptika, aonkl	T49.9	Vergiftung, Mittel zur topischen Anwendung, nnbez
T42.6	Vergiftung, sonst Antiepileptika, Sedativa u Hypnotika	T50.0	Vergiftung, Mineralokortikoide u deren Antagonisten
T42.7	Vergiftung, Antiepileptika, Sedativa u Hypnotika, nnbez	T50.1	Vergiftung, Schleifendiuretika [High-ceiling-Diuretika]
T42.8	Vergift, Antiparkinsonm u and zentral wirk Muskelrelax	T50.2	Vergift, Carboanhydr-Hemm Benzothiadiaz-Deriv and Diuret
T43.0	Vergiftung, tri- u tetrazyklische Antidepressiva	T50.3	Vergift, auf Elektrolyt-, Kalorien- u Wasserhaush wirk Mittel
T43.1	Vergiftung, Monoaminoxidase-hemmende Antidepressiva	T50.4	Vergiftung, auf Harnsäurestoffwechsel wirkend AM
T43.2	Vergiftung, sonst u nnbez Antidepressiva	T50.5	Vergiftung, Appetitzügler
T43.3	Vergift, Antipsychotika u Neuroleptika Phenothiazin-Basis	T50.6	Vergiftung, Antidote u Chelatbildner, aonkl
T43.4	Vergift, Neuroleptika Butyrophenon- u Thioxanthen-Basis	T50.7	Vergiftung, Analeptika u Opioid-Rezeptor-Antagonisten
T43.5	Vergiftung, sonst u nnbez Antipsychotika u Neuroleptika	T50.8	Vergiftung, Diagnostika
T43.6	Vergiftung, Psychostimulanzien m Mißbrauchspotential	T50.9	Vergiftung so u nnbez AM, Drogen u biol akt Substanzen
T43.8	Vergiftung, sonstige psychotrope Substanzen, aonkl	T51.0	Toxische Wirkung, Äthanol
T43.9	Vergiftung, Psychotrope Substanz, nnbez	T51.1	Toxische Wirkung, Methanol
T44.0	Vergiftung, Cholinesterase-Hemmer	T51.2	Toxische Wirkung, 2-Propanol
T44.1	Vergiftung, sonst Parasympathomimetika [Cholinergika]	T51.3	Toxische Wirkung, Fuselöl
T44.2	Vergiftung, Ganglienblocker, aonkl	T51.8	Toxische Wirkung, sonstige Alkohole
T44.3	Vergiftung, sonst Parasymplytika/Spasmolytika, aonkl	T51.9	Toxische Wirkung, Alkohol, nnbez
T44.4	Vergiftung, Vorw Alpha-Rezeptoren-Stimulanzien, aonkl	T52.0	Toxische Wirkung, Erdölprodukte
T44.5	Vergiftung, Vorw Beta-Rezeptoren-Stimulanzien, aonkl	T52.1	Toxische Wirkung, Benzol
T44.6	Vergiftung, Alpha-Rezeptorenblocker, aonkl	T52.2	Toxische Wirkung, Benzol-Homologe
T44.7	Vergiftung, Beta-Rezeptorenblocker, aonkl	T52.3	Toxische Wirkung, Glykole
T44.8	Vergiftung, zentral wirk u adrenerge Neuronenblocker, aonkl	T52.4	Toxische Wirkung, Ketone
T44.9	Vergiftung so u nnbez, prim auf auton Nervensyst wirk AM	T52.8	Toxische Wirkung, sonst organische Lösungsmittel

T52.9	Toxische Wirkung, organisches Lösungsmittel, nnbez	T67.1	Hitzesyndrome
T53.0	Toxische Wirkung, Tetrachlorkohlenstoff	T71	Erstickung
T53.1	Toxische Wirkung, Chloroform	T73.1	Schäden d Durst
T53.2	Toxische Wirkung, Trichloräthylen	T74.1	Körperlicher Mißbrauch
T53.3	Toxische Wirkung, Tetrachloräthylen	T75.4	Schäden d elektrischen Strom
T53.4	Toxische Wirkung, Dichlormethan	T79.0	Luftembolie (traumatisch)
T53.5	Toxische Wirkung, Fluorchlorkohlenwasserstoffe [FCKW]	T79.1	Fettembolie (traumatisch)
T53.6	Tox Wirk, so halogenierte aliphatische Kohlenwasserstoffe	T79.6	Traumatische Muskelischämie
T53.7	Tox Wirk, so halogenierte aromatische Kohlenwasserstoffe	T79.7	Traumatisches subkutanes Emphysem
T53.9	Tox Wirk halogen aliphatisch/aromat Kohlenwasserstoffe, nnbez	T80.0	Luftembolie nach Infus/Transfus/Injekt zu therap Zwecken
T54.0	Toxische Wirkung, Phenol u dessen Homologe	T80.3	AB0-Unverträglichkeitsreaktion
T54.1	Toxische Wirkung, sonst ätzende organische Verbindungen	T80.4	Rh-Unverträglichkeitsreaktion
T54.2	Toxische Wirkung, ätzende Säuren u säureähnliche Subst	T81.3	Aufreißen Operationswunde, aonkl
T54.3	Toxische Wirkung, Ätzalkalien u alkaliähnliche Subst	T81.5	FK, verseh nach Eingr in Körperhöhl/OPWunde zurückgebl
T54.9	Toxische Wirkung, ätzende Substanz, nnbez	T81.6	Akut Rkt auf währ Eingriff verseh zurückgebl Fremdstubst
T55	Toxische Wirkung von Seifen u Detergenzien	T82.0	Mechanische Komplik d Herzklappenprothese
T56.0	Toxische Wirkung, Blei u dessen Verbindungen	T82.1	Mechanische Komplik d kardiales elektronisches Gerät
T56.1	Toxische Wirkung, Quecksilber u dessen Verbindungen	T82.2	Mechan Komplik d Koronararterien-Bypass u Klappenplastik
T56.2	Toxische Wirkung, Chrom u dessen Verbindungen	T82.3	Mechanische Komplik d sonst Gefäßtransplantate
T56.3	Toxische Wirkung, Cadmium u dessen Verbindungen	T82.4	Mechanische Komplik d Gefäßkatheter b Dialyse
T56.4	Toxische Wirkung, Kupfer u dessen Verbindungen	T82.5	Mechan Komplik d so Geräte/Implantate in Herz u Gefäßen
T56.5	Toxische Wirkung, Zink u dessen Verbindungen	T82.6	Infektion u entzündl Reaktion d Herzklappenprothese
T56.6	Toxische Wirkung, Mangan u dessen Verbindungen	T82.7	Infekt/entzündl Rkt d so Gerät/Impl/Transpl in Herz Gefäß
T56.7	Toxische Wirkung, Beryllium u dessen Verbindungen	T82.8	So nbez Komplik d Proth/Implant/Transpl in Herz u Gefäßen
T56.8	Toxische Wirkung, sonstige Metalle	T82.9	Nnbez Kompl d Proth/Implant/Transpl in Herz u Gefäßen
T56.9	Toxische Wirkung, Metall, nnbez	T83.0	Mechan Komplik d Harnwegskatheter (Verweilkatheter)
T57.0	Toxische Wirkung, Arsen u dessen Verbindungen	T83.1	Mechan Komplik d so Geräte od Implantate im Harntrakt
T57.1	Toxische Wirkung, Phosphor u dessen Verbindungen	T83.2	Mechanische Komplik d Harnorgantransplantat
T57.2	Toxische Wirkung, Mangan u dessen Verbindungen	T83.4	Mechan Komplik d so Proth/Implant/Transpl im Genitaltrakt
T57.3	Toxische Wirkung, Blausäure	T83.5	Infektion/entzündl Rkt d Proth/Implant/Transpl im Harntrakt
T57.8	Toxische Wirkung, sonst nbez anorganische Substanzen	T83.6	Infektion/entzündl Rkt d Proth/Implant/Transpl im GenitTrakt
T57.9	Toxische Wirkung, Anorganische Substanz, nnbez	T83.8	So Komplik d Proth/Implant/Transpl im Urogenitaltrakt
T58	Toxische Wirkung von Kohlenmonoxid	T83.9	Nnbez Komplik d Proth/Implant/Transpl im Urogenitaltrakt
T59.0	Toxische Wirkung, Stickstoffoxide	T84.0	Mechan Komplikation durch eine Gelenkendoprothese
T59.1	Toxische Wirkung, Schwefeldioxid	T84.1	Mechan Komplik d interne OSyVorricht an ExtrKnochen
T59.2	Toxische Wirkung, Formaldehyd	T84.2	Mechan Komplik d interne OSyVorricht an so Knochen
T59.3	Toxische Wirkung, Tränengas	T84.3	Mechan Komplik d so Knochengeräte/-implant/-transplant
T59.4	Toxische Wirkung, Chlorgas	T84.4	Mechan Komplik d so intern orthopäd Gerät/Impl/Transplant
T59.5	Toxische Wirkung, Fluorgas u Fluorwasserstoff	T84.5	Infektion/entzündl Rkt durch eine Gelenkendoprothese
T59.6	Toxische Wirkung, Schwefelwasserstoff	T84.6	Infektion/entzündl Rkt durch interne OSyVorricht [jede Lok]
T59.7	Toxische Wirkung, Kohlendioxid	T84.7	Infekt/entz Rkt durch so orthopäd Endoproth/Impl/Transpl
T59.8	Tox Wirk, sonst nbez Gase, Dämpfe od sonst nbez Rauch	T84.8	So Komplik d orthopäd Endoproth/Implant/Transplantate
T59.9	Toxische Wirkung, Gase, Dämpfe od Rauch, nnbez	T84.9	Nnbez Komplik durch orthopäd Endoproth/Implant/Transpl
T60.0	Tox Wirk, Organophosphat- u Carbamat-Insektizide	T85.0	Mechan Komplik durch ventrikulären, intrakraniellen Shunt
T60.1	Toxische Wirkung, Halogenierte Insektizide	T85.1	Mechan Komplik durch implant elektr Stimulator Nervensyst
T60.2	Toxische Wirkung, sonstige Insektizide	T85.2	Mechanische Komplikation durch intraokulare Linse
T60.3	Toxische Wirkung, Herbizide u Fungizide	T85.3	Mechan Komplik durch so Augenproth/-implantat/-transplant
T60.4	Toxische Wirkung, Rodentizide	T85.4	Mechanische Komplik durch Mammoprothese/-implantat
T60.8	Toxische Wirkung, sonst Schädlingsbekämpfungsmittel	T85.5	Mechan Komplik durch gastrointest Proth/Implant/Transplant
T60.9	Toxische Wirkung, Schädlingsbekämpfungsmittel, nnbez	T85.6	Mechan Komplik durch so nbez int Proth/Implant/Transplant
T63.0	Toxische Wirkung, Schlangengift	T85.71	Infekt u entzündl Reakt durch Katheter zur Peritonealdialyse
T63.1	Toxische Wirkung, Gift andr Reptilien	T85.72	Infekt/entz Rkt durch int Endoproth/Impl/Transplant Nervensyst
T63.2	Toxische Wirkung, Skorpiongift	T85.78	Infekt/entzündl Reakt durch so interne Proth/Implant/Transpl
T63.3	Toxische Wirkung, Spinnengift	T85.81	Sonst Komplik durch interne Proth/Implant/Transplant im NS
T63.4	Toxische Wirkung, Gift sonstiger Arthropoden	T85.82	Kapselinfibrose Mamma durch Mammoprothese od -implantat
T63.5	Toxische Wirkung d Kontakt m Fischen	T85.88	Sonst Komplik durch interne Proth/Implant/Transplant, aonkl
T63.6	Toxische Wirkung d Kontakt m sonst Meerestieren	T85.9	Nnbez Komplik durch interne Proth/Implant/Transplant
T63.8	Toxische Wirkung d Kontakt m sonst giftigen Tieren	T86.10	Akute Funktionsverschlechterung eines Nierentransplantates
T63.9	Toxische Wirkung d Kontakt m nnbez giftigen Tier	T86.11	Chron Funktionsverschlechterung eines Nierentransplantates
T64	Tox Wirk Aflatoxin u so Mykotoxin in kontamin Lebensm	T86.12	Verzögerte Aufnahme der Transplantatfunktion
T65.0	Toxische Wirkung, Zyanide	T86.19	Sonst u nnbez Funkstör, Versagen u Abstoß Nierentranspl
T65.1	Toxische Wirkung, Strychnin u dessen Salze	T86.2	Versagen und Abstoßung eines Herztransplantates
T65.2	Toxische Wirkung, Tabak und Nikotin	T86.3	Versagen und Abstoßung eines Herz-Lungen-Transplantates
T65.3	Tox Wirk, Nitro- u Aminoderivate von Benzol u Homologen	T86.40	Akute Funktionsverschlechterung eines Lebertransplantates
T65.4	Toxische Wirkung, Schwefelkohlenstoff	T86.41	Chron Funktionsverschlechterung eines Lebertransplantates
T65.5	Tox Wirk Glyceroltrinitrat, Sauerstoffsäure Stickst/Ester	T86.49	Sonst u nnbez Funkstör/Versagen/Abstoßung Lebertranspl
T65.6	Toxische Wirkung, Farben u Farbstoffe, aonkl	T86.50	Durchblutungsstörung eines Hauttransplantates
T65.8	Toxische Wirkung sonstiger nbez Substanzen	T86.51	Nekrose eines Hauttransplantates
T65.9	Toxische Wirkung nnbez Substanz	T86.52	Verlust eines Hauttransplantates
T67.0	Hitzschlag u Sonnenstich	T86.59	Sonst u nnbez Versagen u Abstoßung Hauttransplantat

T86.81	Versagen u Abstoßung Lungentransplantat	Z01.80	Abklärung Disposition für maligne Herzrhythmusstörungen
T86.82	Versagen u Abstoßung Pankreastransplantat	Z29.20	Lokale prophylaktische Chemotherapie
T86.88	Versagen u Abstoßung, so transplant Organe u Gewebe	Z29.21	Systemische prophylaktische Chemotherapie
T86.9	Versagen u Abstoßung, nnbez transplant Organ u Gewebe	Z29.28	Sonstige prophylaktische Chemotherapie
T88.1	Sonst Komplik nach Impfung [Immunisierung], aonkl	Z90.3	Verlust Teile Magen
T88.3	Maligne Hyperthermie d Anästhesie		

Diagnose P66-2

A08.0	Enteritis durch Rotaviren	P59.8	Neugeborenenikterus d sonst nbez Ursachen
A08.2	Enteritis durch Adenoviren	P71.1	Sonstige Hypokalzämie b Neugeborenen
A41.9	Sepsis, nnbez	P74.0	Metabolische Spätazidose b Neugeborenen
A49.1	Streptokokkeninfektion nnbez Lok	P76.0	Mekoniumpfropf-Syndrom
B09	Nnbez Virusinf, durch Haut-/Schleimhautläsion gekennz	P78.3	Nichtinfektiöse Diarrhoe b Neugeborenen
B99	Sonstige und nicht näher bezeichnete Infektionskrankheiten	Q10.0	Angeborene Ptose
E56.8	Mangel an sonstigen Vitaminen	Q10.1	Angeborenes Ektropium
E71.3	Störungen FettsäureSW	Q10.2	Angeborenes Entropium
E86	Volumenmangel	Q10.3	Sonst angeborene Fehlbildung Augenlid
E87.2	Azidose	Q10.6	Sonst angeborene Fehlbildung Tränenapparat
E88.2	Lipomatose, aonkl	Q10.7	Angeborene Fehlbildung Orbita
F44.4	Dissoziative Bewegungsstörungen	Q11.0	Zystenauge [cystic eyeball]
G54.0	Läsionen Plexus brachialis	Q11.1	Sonstiger Anophthalmus
G93.0	Hirnzysten	Q11.2	Mikrophthalmus
H05.0	Akute Entzündung Orbita	Q11.3	Makrophthalmus
H10.4	Chronische Konjunktivitis	Q12.0	Cataracta congenita
I35.0	Aortenklappenstenose	Q12.1	Angeborene Linsenverlagerung
I42.1	Hypertrophische obstruktive Kardiomyopathie	Q12.2	Linsenkolobom
I49.1	Vorhofextrasystolie	Q12.3	Angeborene Aphakie
I49.3	Ventrikuläre Extrasystolie	Q12.4	Sphärophakie
I49.8	Sonstige nbez kardiale Arrhythmien	Q12.8	Sonstige angeborene Fehlbildungen Linse
J20.5	Akute Bronchitis d Resp-Sync-Vir [RS-V]	Q12.9	Angeborene Fehlbildung Linse, nnbez
J20.8	Akute Bronchitis d sonstige nbez Erreger	Q13.0	Iriskolobom
J22	Akute Infektion untere Atemwege, nnbez	Q13.1	Fehlen Iris (angeboren)
J31.0	Chronische Rhinitis	Q13.2	Sonstige angeborene Fehlbildungen Iris
J40	Bronchitis, nicht als akut oder chronisch bezeichnet	Q13.3	Angeborene Hornhauttrübung
J93.0	Spontaner Spannungspneumothorax	Q13.4	Sonstige angeborene Fehlbildungen Kornea
K52.30	Pancolitis indeterminata	Q13.5	Blaue Sklera
K52.31	Linksseitige Colitis indeterminata	Q13.8	Sonst angeborene Fehlbildung vord Augenabschnitt
K52.32	Colitis indeterminata Rektosigmoid	Q14.0	Angeborene Fehlbildung Glaskörper
K52.38	Sonstige Colitis indeterminata	Q14.1	Angeborene Fehlbildung Retina
K52.8	Sonst nbez nichtinfekt Gastroenteritis u Kolitis	Q14.2	Angeborene Fehlbildung Papille
K60.2	Analfissur, nnbez	Q14.3	Angeborene Fehlbildung Chorioidea
L01.1	Sekundäre Impetiginisation and Dermatosen	Q14.8	Sonst angeborene Fehlbildung hint Augenabschnitt
L02.2	Hautabszeß, Furunkel u Karbunkel, Rumpf	Q15.8	Sonst nbez angeborene Fehlbildungen Auge
L08.0	Pyodermie	Q16.0	Angeborenes Fehlen Ohrmuschel
L91.8	Sonstige hypertrophe HautKH	Q16.1	Angeb Fehlen, Atresie u Striktur (äußeren) Gehörgang
P01.5	Schädigung Fetus/Neugeb b Mehrlingsschwangerschaft	Q16.2	Fehlen Tuba auditiva (angeboren)
P01.6	Schädigung Fetus/Neugeb d Tod der Mutter	Q16.3	Angeborene Fehlbildung Gehörknöchelchen
P02.4	Schädigung Fetus/Neugeb d Nabelschnurvorfall	Q16.4	Sonst angeborene Fehlbildung Mittelohr
P02.7	Schädigung Fetus/Neugeb d Chorioamnionitis	Q16.5	Angeborene Fehlbildung Innenohr
P04.1	Schädigung Fetus/Neugeb d sonst Medikation b Mutter	Q16.9	Angeb Fehlbild Ohr als Urs Beeinträcht Hörvermögen, nnbez
P04.4	Schädigung Fet/Ngb d Einn abh-erz AM/Drogen d Mutter	Q17.0	Akzessorische Ohrmuschel
P07.2	Neugeborenes m extremer Unreife	Q17.3	Sonstiges fehlgebildetes Ohr
P12.4	Überwachungsbed Verletzt behaarte Kopfhaut b Neugeb	Q18.0	Branchiogene(r) Sinus, Fistel u Zyste
P21.0	Schwere Asphyxie unter Geburt	Q28.80	Sonstiges angeborenes Aneurysma
P21.1	Leichte od mäßige Asphyxie unter Geburt	Q28.81	Sonstige angeborene Fistel des Kreislaufsystems
P21.9	Asphyxie unter Geburt, nnbez	Q28.88	Sonst näher bez angeborene Fehlbildgen d Kreislaufsystems
P22.8	Sonst Atemnot [Respiratory distress] b Neugeborenen	Q33.1	Akzessorischer Lungenlappen
P28.3	Primäre Schlafapnoe b Neugeborenen	Q33.5	Ektopisches Gewebe in Lunge (angeboren)
P28.4	Sonstige Apnoe b Neugeborenen	Q33.8	Sonstige angeborene Fehlbildungen Lunge
P29.1	Herzrhythmusstörung b Neugeborenen	Q35.1	Spalte harter Gaumen
P38	Omphalitis b Neugeborenen m od oh leichte Blut	Q35.3	Spalte weicher Gaumen
P39.0	Infektiöse Mastitis b Neugeborenen	Q35.5	Spalte harter u weicher Gaumen
P39.3	Harnwegsinfektion b Neugeborenen	Q35.7	Uvulaspalte
P39.4	Hautinfektion b Neugeborenen	Q35.9	Gaumenspalte, nnbez
P52.4	Intrazerebrale (nichttraumat) Blutung Fetus/Neugeb	Q36.0	Lippenspalte, beidseitig
P55.0	Rh-Isoimmunisierung b Feten u Neugeborenen	Q36.1	Lippenspalte, median
P55.1	ABO-Isoimmunisierung b Feten u Neugeborenen	Q36.9	Lippenspalte, einseitig
P55.8	Sonst hämolytische KH b Feten u Neugeborenen	Q38.6	Sonstige angeborene Fehlbildungen Mund
P59.0	Neugeborenenikterus in Verbindung m vorzeitiger Geburt	Q39.5	Angeborene Dilatation Ösophagus

Q39.6	Ösophagusdivertikel (angeboren)	Q97.3	Weiblicher Phänotyp m Karyotyp 46,XY
Q39.8	Sonst angeborene Fehlbildung Ösophagus	Q97.8	Sonst nbez Anomalien Gonosomen b weiblichem Phänotyp
Q40.0	Angeborene hypertrophische Pylorusstenose	Q97.9	Anomalie Gonosomen b weiblichem Phänotyp, nnbez
Q40.1	Angeborene Hiatushernie	Q98.0	Klinefelter-Syndrom, Karyotyp 47,XXY
Q43.40	Duplikatur Dünndarm	Q98.1	Klinefelter-Synd, männl Phänotyp m > 2 X-Chromosomen
Q43.41	Duplikatur Kolon	Q98.2	Klinefelter-Synd, männlicher Phänotyp m Karyotyp 46,XX
Q43.42	Duplikatur Rektum	Q98.3	Sonst männlicher Phänotyp m Karyotyp 46,XX
Q43.49	Duplikatur Darm, nnbez	Q98.4	Klinefelter-Syndrom, nnbez
Q43.5	Ektopia ani	Q98.5	Karyotyp 47,XXY
Q43.6	Angeborene Fistel Rektum u Anus	Q98.6	Männl Phänotyp m Strukturanomalie Gonosomen
Q43.7	Kloakenpersistenz	Q98.7	Männlicher Phänotyp m Gonosomen-Mosaik
Q43.8	Sonst nbez angeborene Fehlbildungen Darm	Q98.8	Sonst nbez Anomalien Gonosomen männl Phänotyp
Q43.9	Angeborene Fehlbildung Darm, nnbez	Q98.9	Anomalie Gonosomen männl Phänotyp, nnbez
Q61.0	Angeborene solitäre Nierenzyste	Q99.8	Sonstige nbez Chromosomenanomalien
Q61.2	Polyzyst Niere, autosom-dom	R06.80	Akut lebensbedr Ereignis i Säugl/Alter
Q61.3	Polyzystische Niere, nnbez	R09.2	Atemstillstand
Q61.4	Nierendysplasie	R23.8	So u nnbez Hautveränderungen
Q61.5	Medulläre Zystenniere	R26.3	Immobilität
Q61.8	Sonstige zystische Nierenkrankheiten	R49.0	Dysphonie
Q61.9	Zystische Nierenkrankheit, nnbez	R57.2	Septischer Schock
Q62.0	Angeborene Hydronephrose	R62.8	So Ausbleiben erwartete physiolog Entwicklung
Q62.1	Atresie und (angeborene) Stenose Ureter	R65.0	Syst inflam Response-Synd [SIRS] infek o Organkomp
Q62.2	Angeborener Megaureter	R65.1	Syst inflam Response-Synd [SIRS] infek m Organkomp
Q62.3	Sonst (angeb) obstruktive Defekte Nierenbecken u Ureter	R65.2	Syst inflam Response-Synd [SIRS] ni-infekt o Organkomp
Q64.4	Fehlbildung Urachus	R65.3	Syst inflam Response-Synd [SIRS] ni-infekt m Organkomp
Q64.5	Angeborenes Fehlen Harnblase u Urethra	R65.9	System inflamm Response-Synd [SIRS], nnbez
Q64.6	Angeborenes Divertikel Harnblase	R94.0	Abnorme Ergebnisse Fktrprüfungen ZNS
Q64.7	Sonst angeborene Fehlbildung Harnblase u Urethra	R95	Plötzlicher Kindstod
Q65.0	Angeborene Luxation Hüftgelenk, einseitig	S00.81	Oberflr Verletzung sonst Teile Kopf, Schürfwunde
Q65.1	Angeborene Luxation Hüftgelenk, beidseitig	S72.3	Fraktur Femurschaft
Q65.2	Angeborene Luxation Hüftgelenk, nnbez	T21.24	Verbrennung Grad 2a des Rumpfes: Rücken [jeder Teil]
Q65.3	Angeborene Subluxation Hüftgelenk, einseitig	T21.64	Verätzung Grad 2a des Rumpfes: Rücken [jeder Teil]
Q65.4	Angeborene Subluxation Hüftgelenk, beidseitig	T21.84	Verbrennung Grad 2b des Rumpfes: Rücken [jeder Teil]
Q65.5	Angeborene Subluxation Hüftgelenk, nnbez	T21.94	Verätzung Grad 2b des Rumpfes: Rücken [jeder Teil]
Q65.6	Instabiles Hüftgelenk (angeboren)	U55.10	Erfolgte Registr HerzTx: oh DringlichkSt U oder HU
Q67.0	Gesichtsasymmetrie	U55.11	Erfolgte Registr HerzTx: DringlichkSt U
Q67.5	Angeborene Deformitäten Wirbelsäule	U55.12	Erfolgte Registr HerzTx: DringlichkSt HU
Q68.2	Angeborene Deformität Knie	U55.20	Erfolgt Registr LungenTx: Oh DringlichkSt U oder HU
Q71.0	Angeborenes vollständiges Fehlen obere Extremität(en)	U55.21	Erfolgte Registr LungenTx: DringlichkSt U
Q71.1	Angeb. Fehlen Ober- u Unterarm b vorhandener Hand	U55.22	Erfolgte Registr LungenTx: DringlichkSt HU
Q71.2	Angeborenes Fehlen Unterarm u Hand	U55.30	Erfolgte Registr Herz-Lungen-Tx: Ohne DringlichkSt U od HU
Q71.3	Angeborenes Fehlen Hand od ein/mehr Finger	U55.31	Erfolgte Registr Herz-Lungen-Tx: Mit DringlichkSt U
Q71.4	Longitudinaler Reduktionsdefekt Radius	U55.32	Erfolgte Registr Herz-Lungen-Tx: Mit DringlichkSt HU
Q71.5	Longitudinaler Reduktionsdefekt Ulna	Z03.0	Beobachtung b Verdacht auf Tuberkulose
Q71.6	Spalthand	Z20.1	Kontakt m u Exposition ggü Tuberkulose
Q71.9	Reduktionsdefekt obere Extremität, nnbez	Z20.6	Kontakt m u Expos ggü HIV [Human Immundefizienz-Virus]
Q72.0	Angeborenes vollständiges Fehlen unt Extremität(en)	Z73	Probl m Bez Schwierig b Lebensbewält
Q72.1	Angeb. Fehlen Ober- u Unterschenkel b vorhandenem Fuß	Z74.0	Probl m Bez auf Eingeschr Mobilität
Q72.2	Angeborenes Fehlen Unterschenkel u Fuß	Z74.1	Probl m Bez auf Notw Hilfestell b Körperpfl
Q72.3	Angeborenes Fehlen Fuß od ein/mehr Zehen	Z74.2	Probl m Bez a Notw HilfeLeistg im Haush oh ander Angehör
Q72.4	Longitudinaler Reduktionsdefekt Femur	Z74.3	Probl m Bez auf Notw ständ Beaufsicht
Q72.5	Longitudinaler Reduktionsdefekt Tibia	Z74.8	Sonst Probleme mit Bezug auf Pflegebedürftigkeit
Q72.6	Longitudinaler Reduktionsdefekt Fibula	Z74.9	Problem m Bez PflegBed, nnbez
Q72.7	Spaltfuß	Z75.2	Wartezeit auf eine Untersuchung oder Behandlung
Q72.8	Sonstige Reduktionsdefekte untere Extremität(en)	Z75.60	Erf Registr z Organtranspl oh Dringlkstufe HU: Niere
Q76.3	Angeborene Skoliose d angeborene Knochenfehlbildung	Z75.64	Erf Registr z Organtranspl oh Dringlkstufe HU: NierePank
Q76.4	Sonst angeborene Fehlbildung WS oh Skoliose	Z75.65	Erf Registr z Organtranspl oh Dringlkstufe HU: Pankreas
Q82.0	Hereditäres Lymphödem	Z75.66	Erf Registr z Organtranspl oh Dringlkstufe HU: Dünndarm
Q89.0	Angeborene Fehlbildungen Milz	Z75.67	Erf Registr z Organtranspl oh Dringlkstufe HU: Leber
Q89.3	Situs inversus	Z75.68	Erf Registr z Organtranspl oh Dringlkstufe HU: Sonst Org
Q96.0	Karyotyp 45,X	Z75.69	Erf Registr z Organtranspl oh Dringlkstufe HU: nnbez Organ
Q96.1	Karyotyp 46,X iso (Xq)	Z75.70	Erf Registr z Organtranspl m Dringlkstufe HU: Niere
Q96.2	Karyotyp 46,X m Gonosomenanom, ausgenomm iso (Xq)	Z75.74	Erf Registr z Organtranspl m Dringlkstufe HU: NierePank
Q96.3	Mosaik, 45,X/46,XX oder 45,X/46,XY	Z75.75	Erf Registr z Organtranspl m Dringlkstufe HU: Pankreas
Q96.4	Mosaik, 45,X/sonstige Zelllinie(n) mit Gonosomenanomalie	Z75.76	Erf Registr z Organtranspl m Dringlkstufe HU: Dünndarm
Q96.8	Sonstige Varianten Turner-Syndrom	Z75.77	Erf Registr z Organtranspl m Dringlkstufe HU: Leber
Q96.9	Turner-Syndrom, nnbez	Z75.78	Erf Registr z Organtranspl m Dringlkstufe HU: Sonst Org
Q97.0	Karyotyp 47,XXX	Z75.79	Erf Registr z Organtranspl m Dringlkstufe HU: nnbez Organ
Q97.1	Weiblicher Phänotyp m mehr als drei X-Chromosomen	Z75.8	Sonst Probl m Bez med Betreuungsmögl od a Gesundheitsvers
Q97.2	Mosaik, Zelllinien m unterschiedl Anzahl X-Chromosomen	Z75.9	Nnbez Probl m Bez med Betreuungsmögl od a GesundhVers

Z76.0 Ausstell wdh Verordn
Z76.1 GesundhÜberwach u Betr Findelkind
Z76.2 GesundhÜberwach u Betr and gesund Säugl u Kind

Z76.4 And i GesundhBetrEinr aufgenomm Person
Z76.8 Pers, die GesundhW aus so best nbez Grund i Anspr nehmen

Diagnose P66-3

Z38.3 Zwillig, Geburt im Krankenhaus
Z38.4 Zwillig, Geburt außerhalb Krankenhaus
Z38.5 Zwillig, Geburtsort nnbez

Z38.6 Anderer Mehrling, Geburt im Krankenhaus
Z38.7 Anderer Mehrling, Geburt außerhalb Krankenhaus
Z38.8 Anderer Mehrling, Geburtsort nnbez

Diagnose P66-4

P96.1 EntzugSympt Neugeb b Einn abh-erz AM/Drogen d Mutter
P96.2 EntzugsSympt b therapeut Anwendung v AM Neugeb
Q81.0 Epidermolysis bullosa simplex
Q81.1 Epidermolysis bullosa atrophicans gravis

Q81.2 Epidermolysis bullosa dystrophica
Q81.8 Sonstige Epidermolysis bullosa
Q81.9 Epidermolysis bullosa, nnbez

Prozedur P66-5

25.92↔ Linguale Frenulektomie
53.00↔ Einseitige Operation einer Inguinalhernie, n.n.bez.
53.01↔ Einseitige Operation einer direkten Inguinalhernie
53.02↔ Einseitige Operation einer indirekten Inguinalhernie
53.03↔ Einseitige Operation einer direkten Inguinalhernie mit Transplantat oder Prothese
53.04↔ Operation einer indirekten Inguinalhernie mit Transplantat oder Prothese
53.05↔ Operation einer Inguinalhernie mit Transplantat oder Prothese, n.n.bez.
53.10↔ Beidseitige Operation von Inguinalhernien, n.n.bez.
53.11↔ Beidseitige Operation von direkten Inguinalhernien

53.12↔ Beidseitige Operation von indirekten Inguinalhernien
53.13↔ Beidseitige Operation von Inguinalhernien, einer direkten und einer indirekten
53.14↔ Beidseitige Operation von direkten Inguinalhernien mit Transplantat oder Prothese
53.15↔ Beidseitige Operation von indirekten Inguinalhernien mit Transplantat oder Prothese
53.16↔ Beidseitige Operation von Inguinalhernien, einer direkten und einer indirekten mit Transplantat oder Prothese
53.17↔ Beidseitige Operation von Inguinalhernien mit Transplantat oder Prothese, n.n.bez.
64.0↔ Zirkumzision

Prozedur P66-6

93.90.00†↔ Kontinuierliche positive Druckbeatmung, (NIV non-invasiv ventilation), n.n.bez.
93.90.09†↔ Kontinuierliche positive Druckbeatmung, (NIV non-invasiv ventilation), sonstige
93.90.10†↔ CPAP, n.n.bez.
93.90.11†↔ CPAP Ersteinstellung
93.90.12†↔ Kontrolle oder Optimierung einer früher eingestellten CPAP Therapie
93.90.19†↔ CPAP, sonstige
93.90.20†↔ BiPAP, n.n.bez.
93.90.21†↔ BiPAP Ersteinstellung

93.90.22†↔ Kontrolle oder Optimierung einer früher eingestellten BiPAP Therapie
93.90.29†↔ BiPAP, sonstige
96.a1.00†↔ Mechanische Beatmung Neugeborener und Säuglinge, n.n.bez.
96.a1.10†↔ Mechanische Beatmung mit kontinuierlichem positiven Atemwegsdruck (CPAP) bei Neugeborenen (0. bis 28. Lebensstag)
96.a1.11†↔ Mechanische Beatmung mit kontinuierlichem positiven Atemwegsdruck (CPAP) bei Säuglingen (29. bis 365. Lebensstag)
96.a1.99†↔ Mechanische Beatmung Neugeborener und Säuglinge, sonstige

Prozedur P66-7

00.11†↔ Infusion von Drotrecogin alfa (aktiviert)
00.17†↔ Infusion einer vasopressorischen Substanz
96.35†↔ Gastrische Gavage
96.6†↔ Enterale Infusion konzentrierter Nährstoffe
99.01†↔ Austauschtransfusion
99.04.00†↔ Transfusion von Erythrozytenkonzentrat, n.n.bez.
99.04.10†↔ Transfusion von Erythrozytenkonzentrat, 1 TE bis 5 TE
99.04.11†↔ Transfusion von Erythrozytenkonzentrat, 6 TE bis 10 TE
99.04.12†↔ Transfusion von Erythrozytenkonzentrat, 11 TE bis 15 TE
99.04.14†↔ Transfusion von Erythrozytenkonzentrat, 16 TE bis 20 TE
99.04.15†↔ Transfusion von Erythrozytenkonzentrat, 21 TE bis 30 TE
99.04.16†↔ Transfusion von Erythrozytenkonzentrat, 31 TE bis 40 TE
99.04.17†↔ Transfusion von Erythrozytenkonzentrat, 41 TE bis 50 TE
99.04.18†↔ Transfusion von Erythrozytenkonzentrat, 51 TE bis 60 TE
99.04.19†↔ Transfusion von Erythrozytenkonzentrat, 61 TE bis 70 TE
99.04.1a†↔ Transfusion von Erythrozytenkonzentrat, 71 TE bis 80 TE
99.04.1b†↔ Transfusion von Erythrozytenkonzentrat, 81 TE bis 90 TE
99.04.1c†↔ Transfusion von Erythrozytenkonzentrat, 91 TE bis 100 TE
99.04.1d†↔ Transfusion von Erythrozytenkonzentrat, 101 TE bis 115 TE
99.04.1e†↔ Transfusion von Erythrozytenkonzentrat, 116 TE bis 130 TE
99.04.1f†↔ Transfusion von Erythrozytenkonzentrat, 131 TE bis 145 TE
99.04.1g†↔ Transfusion von Erythrozytenkonzentrat, 146 TE bis 160 TE

99.04.1h†↔ Transfusion von Erythrozytenkonzentrat, 161 TE bis 175 TE
99.04.1i†↔ Transfusion von Erythrozytenkonzentrat, 176 TE bis 190 TE
99.04.1j†↔ Transfusion von Erythrozytenkonzentrat, 191 TE bis 205 TE
99.04.1k†↔ Transfusion von Erythrozytenkonzentrat, 206 TE bis 220 TE
99.04.1l†↔ Transfusion von Erythrozytenkonzentrat, 221 TE bis 235 TE
99.04.1m†↔ Transfusion von Erythrozytenkonzentrat, 236 TE bis 250 TE
99.04.1n†↔ Transfusion von Erythrozytenkonzentrat, 251 TE bis 265 TE
99.04.1o†↔ Transfusion von Erythrozytenkonzentrat, 266 TE bis 280 TE
99.04.1p†↔ Transfusion von Erythrozytenkonzentrat, 281 TE und mehr
99.04.99†↔ Transfusion von Erythrozytenkonzentrat, sonstige
99.05.11†↔ Transfusion von Thrombozytenkonzentrat, 4 bis 5 Konzentrate
99.05.12†↔ Transfusion von Thrombozytenkonzentrat, 6 bis 8 Konzentrate
99.05.13†↔ Transfusion von Thrombozytenkonzentrat, 9 bis 12 Konzentrate
99.05.14†↔ Transfusion von Thrombozytenkonzentrat, 13 bis 15 Konzentrate
99.05.16†↔ Transfusion von Thrombozytenkonzentrat, 16 bis 18 Konzentrate
99.05.17†↔ Transfusion von Thrombozytenkonzentrat, 19 bis 21 Konzentrate
99.05.18†↔ Transfusion von Thrombozytenkonzentrat, 22 bis 24 Konzentrate

99.05.19†↔	Transfusion von Thrombozytenkonzentrat, 25 bis 27 Konzentrate	99.05.2h†↔	Transfusion von patientenbezogenen Thrombozytenkonzentraten, 49 bis 51 Konzentrate
99.05.1a†↔	Transfusion von Thrombozytenkonzentrat, 28 bis 30 Konzentrate	99.05.2i†↔	Transfusion von patientenbezogenen Thrombozytenkonzentraten, 52 bis 54 Konzentrate
99.05.1b†↔	Transfusion von Thrombozytenkonzentrat, 31 bis 36 Konzentrate	99.05.2j†↔	Transfusion von patientenbezogenen Thrombozytenkonzentraten, 55 bis 57 Konzentrate
99.05.1c†↔	Transfusion von Thrombozytenkonzentrat, 37 bis 42 Konzentrate	99.05.2k†↔	Transfusion von patientenbezogenen Thrombozytenkonzentraten, 58 bis 60 Konzentrate
99.05.1d†↔	Transfusion von Thrombozytenkonzentrat, 43 bis 48 Konzentrate	99.05.2l†↔	Transfusion von patientenbezogenen Thrombozytenkonzentraten, 61 bis 63 Konzentrate
99.05.1e†↔	Transfusion von Thrombozytenkonzentrat, 49 bis 54 Konzentrate	99.05.2m†↔	Transfusion von patientenbezogenen Thrombozytenkonzentraten, 64 bis 66 Konzentrate
99.05.1f†↔	Transfusion von Thrombozytenkonzentrat, 55 bis 60 Konzentrate	99.05.2n†↔	Transfusion von patientenbezogenen Thrombozytenkonzentraten, 67 bis 69 Konzentrate
99.05.1g†↔	Transfusion von Thrombozytenkonzentrat, 61 bis 66 Konzentrate	99.05.2o†↔	Transfusion von patientenbezogenen Thrombozytenkonzentraten, 70 Konzentrate und mehr
99.05.1h†↔	Transfusion von Thrombozytenkonzentrat, 67 bis 72 Konzentrate	99.05.30†↔	Transfusion von Apherese-Thrombozytenkonzentrat, 1 Konzentrat
99.05.1i†↔	Transfusion von Thrombozytenkonzentrat, 73 bis 78 Konzentrate	99.05.32†↔	Transfusion von Apherese-Thrombozytenkonzentrat, 2 Konzentrate
99.05.1j†↔	Transfusion von Thrombozytenkonzentrat, 79 bis 84 Konzentrate	99.05.33†↔	Transfusion von Apherese-Thrombozytenkonzentrat, 3 Konzentrate
99.05.1k†↔	Transfusion von Thrombozytenkonzentrat, 85 bis 90 Konzentrate	99.05.34†↔	Transfusion von Apherese-Thrombozytenkonzentrat, 4 Konzentrate
99.05.1l†↔	Transfusion von Thrombozytenkonzentrat, 91 bis 96 Konzentrate	99.05.35†↔	Transfusion von Apherese-Thrombozytenkonzentrat, 5 Konzentrate
99.05.1m†↔	Transfusion von Thrombozytenkonzentrat, 97 bis 102 Konzentrate	99.05.36†↔	Transfusion von Apherese-Thrombozytenkonzentrat, 6 bis 8 Konzentrate
99.05.1n†↔	Transfusion von Thrombozytenkonzentrat, 103 bis 108 Konzentrate	99.05.37†↔	Transfusion von Apherese-Thrombozytenkonzentrat, 9 bis 12 Konzentrate
99.05.1o†↔	Transfusion von Thrombozytenkonzentrat, 109 bis 114 Konzentrate	99.05.38†↔	Transfusion von Apherese-Thrombozytenkonzentrat, 13 bis 15 Konzentrate
99.05.1p†↔	Transfusion von Thrombozytenkonzentrat, 115 bis 120 Konzentrate	99.05.39†↔	Transfusion von Apherese-Thrombozytenkonzentrat, 16 bis 18 Konzentrate
99.05.1q†↔	Transfusion von Thrombozytenkonzentrat, 121 bis 126 Konzentrate	99.05.3a†↔	Transfusion von Apherese-Thrombozytenkonzentrat, 19 bis 21 Konzentrate
99.05.1r†↔	Transfusion von Thrombozytenkonzentrat, 127 Konzentrate und mehr	99.05.3b†↔	Transfusion von Apherese-Thrombozytenkonzentrat, 22 bis 24 Konzentrate
99.05.20†↔	Transfusion von patientenbezogenen Thrombozytenkonzentraten, n.n.bez.	99.05.3c†↔	Transfusion von Apherese-Thrombozytenkonzentrat, 25 bis 27 Konzentrate
99.05.21†↔	Transfusion von patientenbezogenen Thrombozytenkonzentraten, 1 bis 3 Konzentrate	99.05.3d†↔	Transfusion von Apherese-Thrombozytenkonzentrat, 28 bis 30 Konzentrate
99.05.22†↔	Transfusion von patientenbezogenen Thrombozytenkonzentraten, 4 bis 5 Konzentrate	99.05.3e†↔	Transfusion von Apherese-Thrombozytenkonzentrat, 31 bis 36 Konzentrate
99.05.23†↔	Transfusion von patientenbezogenen Thrombozytenkonzentraten, 6 bis 8 Konzentrate	99.05.3f†↔	Transfusion von Apherese-Thrombozytenkonzentrat, 37 bis 42 Konzentrate
99.05.24†↔	Transfusion von patientenbezogenen Thrombozytenkonzentraten, 9 bis 12 Konzentrate	99.05.3g†↔	Transfusion von Apherese-Thrombozytenkonzentrat, 43 bis 48 Konzentrate
99.05.25†↔	Transfusion von patientenbezogenen Thrombozytenkonzentraten, 13 bis 15 Konzentrate	99.05.3h†↔	Transfusion von Apherese-Thrombozytenkonzentrat, 49 bis 54 Konzentrate
99.05.26†↔	Transfusion von patientenbezogenen Thrombozytenkonzentraten, 16 bis 18 Konzentrate	99.05.3i†↔	Transfusion von Apherese-Thrombozytenkonzentrat, 55 bis 60 Konzentrate
99.05.27†↔	Transfusion von patientenbezogenen Thrombozytenkonzentraten, 19 bis 21 Konzentrate	99.05.3j†↔	Transfusion von Apherese-Thrombozytenkonzentrat, 61 bis 66 Konzentrate
99.05.28†↔	Transfusion von patientenbezogenen Thrombozytenkonzentraten, 22 bis 24 Konzentrate	99.05.3k†↔	Transfusion von Apherese-Thrombozytenkonzentrat, 67 bis 82 Konzentrate
99.05.29†↔	Transfusion von patientenbezogenen Thrombozytenkonzentraten, 25 bis 27 Konzentrate	99.05.3l†↔	Transfusion von Apherese-Thrombozytenkonzentrat, 83 bis 88 Konzentrate
99.05.2a†↔	Transfusion von patientenbezogenen Thrombozytenkonzentraten, 28 bis 30 Konzentrate	99.05.3m†↔	Transfusion von Apherese-Thrombozytenkonzentrat, 89 bis 94 Konzentrate
99.05.2b†↔	Transfusion von patientenbezogenen Thrombozytenkonzentraten, 31 bis 33 Konzentrate	99.05.3n†↔	Transfusion von Apherese-Thrombozytenkonzentrat, 95 bis 100 Konzentrate
99.05.2c†↔	Transfusion von patientenbezogenen Thrombozytenkonzentraten, 34 bis 36 Konzentrate	99.05.3o†↔	Transfusion von Apherese-Thrombozytenkonzentrat, 101 bis 106 Konzentrate
99.05.2d†↔	Transfusion von patientenbezogenen Thrombozytenkonzentraten, 37 bis 39 Konzentrate	99.05.3p†↔	Transfusion von Apherese-Thrombozytenkonzentrat, 107 bis 112 Konzentrate
99.05.2e†↔	Transfusion von patientenbezogenen Thrombozytenkonzentraten, 40 bis 42 Konzentrate	99.05.3q†↔	Transfusion von Apherese-Thrombozytenkonzentrat, 113 bis 118 Konzentrate
99.05.2f†↔	Transfusion von patientenbezogenen Thrombozytenkonzentraten, 43 bis 45 Konzentrate	99.05.3r†↔	Transfusion von Apherese-Thrombozytenkonzentrat, 119 Konzentrate und mehr
99.05.2g†↔	Transfusion von patientenbezogenen Thrombozytenkonzentraten, 46 bis 48 Konzentrate	99.07.00†↔	Transfusion von anderem Serum, n.n.bez.
		99.07.10†↔	Transfusion von Plasma, 1 TE bis 5 TE
		99.07.12†↔	Transfusion von Plasma, 6 TE bis 10 TE

99.07.13†↔ Transfusion von Plasma, 11 TE bis 15 TE
 99.07.14†↔ Transfusion von Plasma, 16 TE bis 20 TE
 99.07.15†↔ Transfusion von Plasma, 21 TE bis 30 TE
 99.07.19†↔ Transfusion von Plasma, 31 TE und mehr
 99.07.99†↔ Transfusion von anderem Serum, sonstige
 99.08†↔ Transfusion von Blutexpander
 99.09.00†↔ Transfusion von Spenderlymphozyten
 99.09.10†↔ Transfusion von Granulozyten, 1 - 5 Konzentrate
 99.09.12†↔ Transfusion von Granulozyten, 6 bis 10 Konzentrate
 99.09.13†↔ Transfusion von Granulozyten, 11 bis 15 Konzentrate

99.09.14†↔ Transfusion von Granulozyten, 16 bis 20 Konzentrate
 99.09.15†↔ Transfusion von Granulozyten, 21 Konzentrate und mehr
 99.09.20†↔ Transfusion von Spenderlymphozyten, Fremdbezug
 99.09.21†↔ Transfusion von Lymphozyten, 1 bis 5 Konzentrate
 99.09.22†↔ Transfusion von Lymphozyten, 6 Konzentrate und mehr
 99.09.30†↔ Transfusion von Leukozyten nach Ex-vivo-Kultur
 99.15†↔ Parenterale Infusion konzentrierter Nährlösungen
 99.18†↔ Injektion oder Infusion von Elektrolyten
 99.83†↔ Sonstige Phototherapie

Prozedur P66-8

00.11†↔ Infusion von Drotrecogin alfa (aktiviert)
 00.17†↔ Infusion einer vasopressorischen Substanz
 53.00↔ Einseitige Operation einer Inguinalhernie, n.n.bez.
 53.01↔ Einseitige Operation einer direkten Inguinalhernie
 53.02↔ Einseitige Operation einer indirekten Inguinalhernie
 53.03↔ Einseitige Operation einer direkten Inguinalhernie mit Transplantat oder Prothese
 53.04↔ Operation einer indirekten Inguinalhernie mit Transplantat oder Prothese
 53.05↔ Operation einer Inguinalhernie mit Transplantat oder Prothese, n.n.bez.
 53.10↔ Beidseitige Operation von Inguinalhernien, n.n.bez.
 53.11↔ Beidseitige Operation von direkten Inguinalhernien
 53.12↔ Beidseitige Operation von indirekten Inguinalhernien
 53.13↔ Beidseitige Operation von Inguinalhernien, einer direkten und einer indirekten
 53.14↔ Beidseitige Operation von direkten Inguinalhernien mit Transplantat oder Prothese
 53.15↔ Beidseitige Operation von indirekten Inguinalhernien mit Transplantat oder Prothese
 53.16↔ Beidseitige Operation von Inguinalhernien, einer direkten und einer indirekten mit Transplantat oder Prothese
 53.17↔ Beidseitige Operation von Inguinalhernien mit Transplantat oder Prothese, n.n.bez.
 96.35†↔ Gastrische Gavage
 96.6†↔ Enterale Infusion konzentrierter Nährstoffe
 99.01†↔ Austauschtransfusion
 99.04.00†↔ Transfusion von Erythrozytenkonzentrat, n.n.bez.
 99.04.10†↔ Transfusion von Erythrozytenkonzentrat, 1 TE bis 5 TE
 99.04.11†↔ Transfusion von Erythrozytenkonzentrat, 6 TE bis 10 TE
 99.04.12†↔ Transfusion von Erythrozytenkonzentrat, 11 TE bis 15 TE
 99.04.14†↔ Transfusion von Erythrozytenkonzentrat, 16 TE bis 20 TE
 99.04.15†↔ Transfusion von Erythrozytenkonzentrat, 21 TE bis 30 TE
 99.04.16†↔ Transfusion von Erythrozytenkonzentrat, 31 TE bis 40 TE
 99.04.17†↔ Transfusion von Erythrozytenkonzentrat, 41 TE bis 50 TE
 99.04.18†↔ Transfusion von Erythrozytenkonzentrat, 51 TE bis 60 TE
 99.04.19†↔ Transfusion von Erythrozytenkonzentrat, 61 TE bis 70 TE
 99.04.1a†↔ Transfusion von Erythrozytenkonzentrat, 71 TE bis 80 TE
 99.04.1b†↔ Transfusion von Erythrozytenkonzentrat, 81 TE bis 90 TE
 99.04.1c†↔ Transfusion von Erythrozytenkonzentrat, 91 TE bis 100 TE
 99.04.1d†↔ Transfusion von Erythrozytenkonzentrat, 101 TE bis 115 TE
 99.04.1e†↔ Transfusion von Erythrozytenkonzentrat, 116 TE bis 130 TE
 99.04.1f†↔ Transfusion von Erythrozytenkonzentrat, 131 TE bis 145 TE
 99.04.1g†↔ Transfusion von Erythrozytenkonzentrat, 146 TE bis 160 TE
 99.04.1h†↔ Transfusion von Erythrozytenkonzentrat, 161 TE bis 175 TE
 99.04.1i†↔ Transfusion von Erythrozytenkonzentrat, 176 TE bis 190 TE
 99.04.1j†↔ Transfusion von Erythrozytenkonzentrat, 191 TE bis 205 TE
 99.04.1k†↔ Transfusion von Erythrozytenkonzentrat, 206 TE bis 220 TE
 99.04.1l†↔ Transfusion von Erythrozytenkonzentrat, 221 TE bis 235 TE
 99.04.1m†↔ Transfusion von Erythrozytenkonzentrat, 236 TE bis 250 TE
 ↔
 99.04.1n†↔ Transfusion von Erythrozytenkonzentrat, 251 TE bis 265 TE
 99.04.1o†↔ Transfusion von Erythrozytenkonzentrat, 266 TE bis 280 TE
 99.04.1p†↔ Transfusion von Erythrozytenkonzentrat, 281 TE und mehr
 99.04.99†↔ Transfusion von Erythrozytenkonzentrat, sonstige
 99.05.11†↔ Transfusion von Thrombozytenkonzentrat, 4 bis 5 Konzentrate
 99.05.12†↔ Transfusion von Thrombozytenkonzentrat, 6 bis 8 Konzentrate
 99.05.13†↔ Transfusion von Thrombozytenkonzentrat, 9 bis 12 Konzentrate

99.05.14†↔ Transfusion von Thrombozytenkonzentrat, 13 bis 15 Konzentrate
 99.05.16†↔ Transfusion von Thrombozytenkonzentrat, 16 bis 18 Konzentrate
 99.05.17†↔ Transfusion von Thrombozytenkonzentrat, 19 bis 21 Konzentrate
 99.05.18†↔ Transfusion von Thrombozytenkonzentrat, 22 bis 24 Konzentrate
 99.05.19†↔ Transfusion von Thrombozytenkonzentrat, 25 bis 27 Konzentrate
 99.05.1a†↔ Transfusion von Thrombozytenkonzentrat, 28 bis 30 Konzentrate
 99.05.1b†↔ Transfusion von Thrombozytenkonzentrat, 31 bis 36 Konzentrate
 99.05.1c†↔ Transfusion von Thrombozytenkonzentrat, 37 bis 42 Konzentrate
 99.05.1d†↔ Transfusion von Thrombozytenkonzentrat, 43 bis 48 Konzentrate
 99.05.1e†↔ Transfusion von Thrombozytenkonzentrat, 49 bis 54 Konzentrate
 99.05.1f†↔ Transfusion von Thrombozytenkonzentrat, 55 bis 60 Konzentrate
 99.05.1g†↔ Transfusion von Thrombozytenkonzentrat, 61 bis 66 Konzentrate
 99.05.1h†↔ Transfusion von Thrombozytenkonzentrat, 67 bis 72 Konzentrate
 99.05.1i†↔ Transfusion von Thrombozytenkonzentrat, 73 bis 78 Konzentrate
 99.05.1j†↔ Transfusion von Thrombozytenkonzentrat, 79 bis 84 Konzentrate
 99.05.1k†↔ Transfusion von Thrombozytenkonzentrat, 85 bis 90 Konzentrate
 99.05.1l†↔ Transfusion von Thrombozytenkonzentrat, 91 bis 96 Konzentrate
 99.05.1m†↔ Transfusion von Thrombozytenkonzentrat, 97 bis 102 Konzentrate
 ↔
 99.05.1n†↔ Transfusion von Thrombozytenkonzentrat, 103 bis 108 Konzentrate
 99.05.1o†↔ Transfusion von Thrombozytenkonzentrat, 109 bis 114 Konzentrate
 99.05.1p†↔ Transfusion von Thrombozytenkonzentrat, 115 bis 120 Konzentrate
 99.05.1q†↔ Transfusion von Thrombozytenkonzentrat, 121 bis 126 Konzentrate
 99.05.1r†↔ Transfusion von Thrombozytenkonzentrat, 127 Konzentrate und mehr
 99.05.20†↔ Transfusion von patientenbezogenen Thrombozytenkonzentraten, n.n.bez.
 99.05.21†↔ Transfusion von patientenbezogenen Thrombozytenkonzentraten, 1 bis 3 Konzentrate
 99.05.22†↔ Transfusion von patientenbezogenen Thrombozytenkonzentraten, 4 bis 5 Konzentrate
 99.05.23†↔ Transfusion von patientenbezogenen Thrombozytenkonzentraten, 6 bis 8 Konzentrate
 99.05.24†↔ Transfusion von patientenbezogenen Thrombozytenkonzentraten, 9 bis 12 Konzentrate
 99.05.25†↔ Transfusion von patientenbezogenen Thrombozytenkonzentraten, 13 bis 15 Konzentrate

99.05.26†↔	Transfusion von patientenbezogenen Thrombozytenkonzentraten, 16 bis 18 Konzentrate	99.05.3b†↔	Transfusion von Apherese-Thrombozytenkonzentrat, 22 bis 24 Konzentrate
99.05.27†↔	Transfusion von patientenbezogenen Thrombozytenkonzentraten, 19 bis 21 Konzentrate	99.05.3c†↔	Transfusion von Apherese-Thrombozytenkonzentrat, 25 bis 27 Konzentrate
99.05.28†↔	Transfusion von patientenbezogenen Thrombozytenkonzentraten, 22 bis 24 Konzentrate	99.05.3d†↔	Transfusion von Apherese-Thrombozytenkonzentrat, 28 bis 30 Konzentrate
99.05.29†↔	Transfusion von patientenbezogenen Thrombozytenkonzentraten, 25 bis 27 Konzentrate	99.05.3e†↔	Transfusion von Apherese-Thrombozytenkonzentrat, 31 bis 36 Konzentrate
99.05.2a†↔	Transfusion von patientenbezogenen Thrombozytenkonzentraten, 28 bis 30 Konzentrate	99.05.3f†↔	Transfusion von Apherese-Thrombozytenkonzentrat, 37 bis 42 Konzentrate
99.05.2b†↔	Transfusion von patientenbezogenen Thrombozytenkonzentraten, 31 bis 33 Konzentrate	99.05.3g†↔	Transfusion von Apherese-Thrombozytenkonzentrat, 43 bis 48 Konzentrate
99.05.2c†↔	Transfusion von patientenbezogenen Thrombozytenkonzentraten, 34 bis 36 Konzentrate	99.05.3h†↔	Transfusion von Apherese-Thrombozytenkonzentrat, 49 bis 54 Konzentrate
99.05.2d†↔	Transfusion von patientenbezogenen Thrombozytenkonzentraten, 37 bis 39 Konzentrate	99.05.3i†↔	Transfusion von Apherese-Thrombozytenkonzentrat, 55 bis 60 Konzentrate
99.05.2e†↔	Transfusion von patientenbezogenen Thrombozytenkonzentraten, 40 bis 42 Konzentrate	99.05.3j†↔	Transfusion von Apherese-Thrombozytenkonzentrat, 61 bis 66 Konzentrate
99.05.2f†↔	Transfusion von patientenbezogenen Thrombozytenkonzentraten, 43 bis 45 Konzentrate	99.05.3k†↔	Transfusion von Apherese-Thrombozytenkonzentrat, 67 bis 82 Konzentrate
99.05.2g†↔	Transfusion von patientenbezogenen Thrombozytenkonzentraten, 46 bis 48 Konzentrate	99.05.3l†↔	Transfusion von Apherese-Thrombozytenkonzentrat, 83 bis 88 Konzentrate
99.05.2h†↔	Transfusion von patientenbezogenen Thrombozytenkonzentraten, 49 bis 51 Konzentrate	99.05.3m†↔	Transfusion von Apherese-Thrombozytenkonzentrat, 89 bis 94 Konzentrate
99.05.2i†↔	Transfusion von patientenbezogenen Thrombozytenkonzentraten, 52 bis 54 Konzentrate	99.05.3n†↔	Transfusion von Apherese-Thrombozytenkonzentrat, 95 bis 100 Konzentrate
99.05.2j†↔	Transfusion von patientenbezogenen Thrombozytenkonzentraten, 55 bis 57 Konzentrate	99.05.3o†↔	Transfusion von Apherese-Thrombozytenkonzentrat, 101 bis 106 Konzentrate
99.05.2k†↔	Transfusion von patientenbezogenen Thrombozytenkonzentraten, 58 bis 60 Konzentrate	99.05.3p†↔	Transfusion von Apherese-Thrombozytenkonzentrat, 107 bis 112 Konzentrate
99.05.2l†↔	Transfusion von patientenbezogenen Thrombozytenkonzentraten, 61 bis 63 Konzentrate	99.05.3q†↔	Transfusion von Apherese-Thrombozytenkonzentrat, 113 bis 118 Konzentrate
99.05.2m†↔	Transfusion von patientenbezogenen Thrombozytenkonzentraten, 64 bis 66 Konzentrate	99.05.3r†↔	Transfusion von Apherese-Thrombozytenkonzentrat, 119 Konzentrate und mehr
99.05.2n†↔	Transfusion von patientenbezogenen Thrombozytenkonzentraten, 67 bis 69 Konzentrate	99.07.00†↔	Transfusion von anderem Serum, n.n.bez.
99.05.2o†↔	Transfusion von patientenbezogenen Thrombozytenkonzentraten, 70 Konzentrate und mehr	99.07.10†↔	Transfusion von Plasma, 1 TE bis 5 TE
99.05.30†↔	Transfusion von Apherese-Thrombozytenkonzentrat, 1 Konzentrat	99.07.12†↔	Transfusion von Plasma, 6 TE bis 10 TE
99.05.32†↔	Transfusion von Apherese-Thrombozytenkonzentrat, 2 Konzentrate	99.07.13†↔	Transfusion von Plasma, 11 TE bis 15 TE
99.05.33†↔	Transfusion von Apherese-Thrombozytenkonzentrat, 3 Konzentrate	99.07.14†↔	Transfusion von Plasma, 16 TE bis 20 TE
99.05.34†↔	Transfusion von Apherese-Thrombozytenkonzentrat, 4 Konzentrate	99.07.15†↔	Transfusion von Plasma, 21 TE bis 30 TE
99.05.35†↔	Transfusion von Apherese-Thrombozytenkonzentrat, 5 Konzentrate	99.07.19†↔	Transfusion von Plasma, 31 TE und mehr
99.05.36†↔	Transfusion von Apherese-Thrombozytenkonzentrat, 6 bis 8 Konzentrate	99.07.99†↔	Transfusion von anderem Serum, sonstige
99.05.37†↔	Transfusion von Apherese-Thrombozytenkonzentrat, 9 bis 12 Konzentrate	99.08†↔	Transfusion von Blutexpander
99.05.38†↔	Transfusion von Apherese-Thrombozytenkonzentrat, 13 bis 15 Konzentrate	99.09.00†↔	Transfusion von Spenderlymphozyten
99.05.39†↔	Transfusion von Apherese-Thrombozytenkonzentrat, 16 bis 18 Konzentrate	99.09.10†↔	Transfusion von Granulozyten, 1 - 5 Konzentrate
99.05.3a†↔	Transfusion von Apherese-Thrombozytenkonzentrat, 19 bis 21 Konzentrate	99.09.12†↔	Transfusion von Granulozyten, 6 bis 10 Konzentrate
		99.09.13†↔	Transfusion von Granulozyten, 11 bis 15 Konzentrate
		99.09.14†↔	Transfusion von Granulozyten, 16 bis 20 Konzentrate
		99.09.15†↔	Transfusion von Granulozyten, 21 Konzentrate und mehr
		99.09.20†↔	Transfusion von Spenderlymphozyten, Fremdbezug
		99.09.21†↔	Transfusion von Lymphozyten, 1 bis 5 Konzentrate
		99.09.22†↔	Transfusion von Lymphozyten, 6 Konzentrate und mehr
		99.09.30†↔	Transfusion von Leukozyten nach Ex-vivo-Kultur
		99.15†↔	Parenterale Infusion konzentrierter Nährlösungen
		99.18†↔	Injektion oder Infusion von Elektrolyten
		99.83†↔	Sonstige Phototherapie

ADRG P67

Neugeborenes, Aufnahmegewicht > 2499 g ohne signifikante OR-Prozedur, ohne Beatmung > 95 Stunden

Aufnahmegewicht > 2499 g

DRG P67A

Neugeborenes, Aufnahmegewicht > 2499 g ohne signifikante OR-Prozedur, ohne Beatmung > 95 Stunden, mit mehreren schweren Problemen oder Entzugssyndrom

(Prozedur in Tabelle P67-4 oder Dauer der maschinellen Beatmung > 24 Stunden oder Schweres Problem beim Neugeborenen) und (Mehrere schwere Probleme beim Neugeborenen oder Diagnose in Tabelle P67-1)

DRG P67B**Neugeborenes, Aufnahmegewicht > 2499 g ohne signifikante OR-Prozedur, ohne Beatmung > 95 Stunden, mit schwerem Problem oder mit anderem Problem, mehr als ein Belegungstag oder mit nicht signifikanter OR-Prozedur, mit komplizierender Diagnose**

Prozedur in Tabelle P67-4 oder Dauer der maschinellen Beatmung > 24 Stunden oder Schweres Problem beim Neugeborenen oder ((mindestens eine Prozedur in Tabelle P67-5 oder Diagnose in Tabelle P67-2) und Verweildauer > 1 Tag oder Prozedur in Tabelle P67-6) und Diagnose in Tabelle P67-3

DRG P67C**Neugeborenes, Aufnahmegewicht > 2499 g ohne signifikante OR-Prozedur, ohne Beatmung > 95 Stunden, mit anderem Problem, mehr als ein Belegungstag oder mit nicht signifikanter OR-Prozedur, ohne komplizierende Diagnose**

(Mindestens eine Prozedur in Tabelle P67-5 oder Diagnose in Tabelle P67-2) und Verweildauer > 1 Tag oder Prozedur in Tabelle P67-6

DRG P67D**Neugeborener Einling, Aufnahmegewicht > 2499 g ohne OR-Prozedur, ohne Beatmung > 95 Stunden, ohne schweres Problem, ohne anderes Problem oder ein Belegungstag****Diagnose P67-1**

P96.1	EntzugSympt Neugeb b Einn abh-erz AM/Drogen d Mutter	Q81.2	Epidermolysis bullosa dystrophica
P96.2	EntzugsSympt b therapeut Anwendung v AM Neugeb	Q81.8	Sonstige Epidermolysis bullosa
Q81.0	Epidermolysis bullosa simplex	Q81.9	Epidermolysis bullosa, nnbez
Q81.1	Epidermolysis bullosa atrophicans gravis		

Diagnose P67-2

A08.0	Enteritis durch Rotaviren	P02.7	Schädigung Fetus/Neugeb d Chorioamnionitis
A08.2	Enteritis durch Adenoviren	P04.1	Schädigung Fetus/Neugeb d sonst Medikation b Mutter
A41.9	Sepsis, nnbez	P04.4	Schädigung Fet/Ngb d Einn abh-erz AM/Drogen d Mutter
A49.1	Streptokokkeninfektion nnbez Lok	P07.2	Neugeborenes m extremer Unreife
B09	Nnbez Virusinf, durch Haut-/Schleimhautläsion gekennz	P12.4	Überwachungsbed Verletzt behaarte Kopfhaut b Neugeb
B99	Sonstige und nicht näher bezeichnete Infektionskrankheiten	P21.0	Schwere Asphyxie unter Geburt
E56.8	Mangel an sonstigen Vitaminen	P21.1	Leichte od mäßige Asphyxie unter Geburt
E71.3	Störungen FettsäureSW	P21.9	Asphyxie unter Geburt, nnbez
E86	Volumenmangel	P22.8	Sonst Atemnot [Respiratory distress] b Neugeborenen
E87.2	Azidose	P28.3	Primäre Schlafapnoe b Neugeborenen
E88.2	Lipomatose, aonkl	P28.4	Sonstige Apnoe b Neugeborenen
F44.4	Dissoziative Bewegungsstörungen	P29.1	Herzrhythmusstörung b Neugeborenen
G54.0	Läsionen Plexus brachialis	P38	Omphalitis b Neugeborenen m od oh leichte Blutg
G93.0	Hirnzysten	P39.0	Infektiöse Mastitis b Neugeborenen
H05.0	Akute Entzündung Orbita	P39.3	Harnwegsinfektion b Neugeborenen
H10.4	Chronische Konjunktivitis	P39.4	Hautinfektion b Neugeborenen
I35.0	Aortenklappenstenose	P52.4	Intrazerebrale (nichttraumat) Blutung Fetus/Neugeb
I42.1	Hypertrophische obstruktive Kardiomyopathie	P55.0	Rh-Isoimmunisierung b Feten u Neugeborenen
I49.1	Vorhofextrasystolie	P55.1	AB0-Isoimmunisierung b Feten u Neugeborenen
I49.3	Ventrikuläre Extrasystolie	P55.8	Sonst hämolytische KH b Feten u Neugeborenen
I49.8	Sonstige nbez kardiale Arrhythmien	P59.0	Neugeborenenikterus in Verbindung m vorzeitiger Geburt
J20.5	Akute Bronchitis d Resp-Sync-Vir [RS-V]	P59.8	Neugeborenenikterus d sonst nbez Ursachen
J20.8	Akute Bronchitis d sonstige nbez Erreger	P71.1	Sonstige Hypokalzämie b Neugeborenen
J22	Akute Infektion untere Atemwege, nnbez	P74.0	Metabolische Spätazidose b Neugeborenen
J31.0	Chronische Rhinitis	P76.0	Mekoniumpfropf-Syndrom
J40	Bronchitis, nicht als akut oder chronisch bezeichnet	P78.3	Nichtinfektiöse Diarrhoe b Neugeborenen
J93.0	Spontaner Spannungspneumothorax	Q10.0	Angeborene Ptose
K52.30	Pancolitis indeterminata	Q10.1	Angeborenes Ektropium
K52.31	Linksseitige Colitis indeterminata	Q10.2	Angeborenes Entropium
K52.32	Colitis indeterminata Rektosigmoid	Q10.3	Sonst angeborene Fehlbildung Augenlid
K52.38	Sonstige Colitis indeterminata	Q10.6	Sonst angeborene Fehlbildung Tränenapparat
K52.8	Sonst nbez nichtinfekt Gastroenteritis u Kolitis	Q10.7	Angeborene Fehlbildung Orbita
K60.2	Analfissur, nnbez	Q11.0	Zystenaug[e] [cystic eyeball]
L01.1	Sekundäre Impetiginisation and Dermatosen	Q11.1	Sonstiger Anophthalmus
L02.2	Hautabszeß, Furunkel u Karbunkel, Rumpf	Q11.2	Mikrophthalmus
L08.0	Pyodermie	Q11.3	Makrophthalmus
L91.8	Sonstige hypertrophe HautKH	Q12.0	Cataracta congenita
P01.5	Schädigung Fetus/Neugeb b Mehrlingsschwangerschaft	Q12.1	Angeborene Linsenverlagerung
P01.6	Schädigung Fetus/Neugeb d Tod der Mutter	Q12.2	Linsenkolobom
P02.4	Schädigung Fetus/Neugeb d Nabelschnurvorfall	Q12.3	Angeborene Aphakie

Q12.4	Sphärophakie	Q65.0	Angeborene Luxation Hüftgelenk, einseitig
Q12.8	Sonstige angeborene Fehlbildungen Linse	Q65.1	Angeborene Luxation Hüftgelenk, beidseitig
Q12.9	Angeborene Fehlbildung Linse, nnbez	Q65.2	Angeborene Luxation Hüftgelenk, nnbez
Q13.0	Iriskolobom	Q65.3	Angeborene Subluxation Hüftgelenk, einseitig
Q13.1	Fehlen Iris (angeboren)	Q65.4	Angeborene Subluxation Hüftgelenk, beidseitig
Q13.2	Sonstige angeborene Fehlbildungen Iris	Q65.5	Angeborene Subluxation Hüftgelenk, nnbez
Q13.3	Angeborene Hornhauttrübung	Q65.6	Instabiles Hüftgelenk (angeboren)
Q13.4	Sonstige angeborene Fehlbildungen Kornea	Q67.0	Gesichtsasymmetrie
Q13.5	Blaue Sklera	Q67.5	Angeborene Deformitäten Wirbelsäule
Q13.8	Sonst angeborene Fehlbildung vord Augenabschnitt	Q68.2	Angeborene Deformität Knie
Q14.0	Angeborene Fehlbildung Glaskörper	Q71.0	Angeborenes vollständiges Fehlen obere Extremität(en)
Q14.1	Angeborene Fehlbildung Retina	Q71.1	Angeb Fehlen Ober- u Unterarm b vorhandener Hand
Q14.2	Angeborene Fehlbildung Papille	Q71.2	Angeborenes Fehlen Unterarm u Hand
Q14.3	Angeborene Fehlbildung Chorioidea	Q71.3	Angeborenes Fehlen Hand od ein/mehr Finger
Q14.8	Sonst angeborene Fehlbildung hint Augenabschnitt	Q71.4	Longitudinaler Reduktionsdefekt Radius
Q15.8	Sonst nbez angeborene Fehlbildungen Auge	Q71.5	Longitudinaler Reduktionsdefekt Ulna
Q16.0	Angeborenes Fehlen Ohrmuschel	Q71.6	Spalthand
Q16.1	Angeb Fehlen, Atresie u Striktur (äußeren) Gehörgang	Q71.9	Reduktionsdefekt obere Extremität, nnbez
Q16.2	Fehlen Tuba auditiva (angeboren)	Q72.0	Angeborenes vollständiges Fehlen unt Extremität(en)
Q16.3	Angeborene Fehlbildung Gehörknöchelchen	Q72.1	Angeb Fehlen Ober- u Unterschenkel b vorhandenem Fuß
Q16.4	Sonst angeborene Fehlbildung Mittelohr	Q72.2	Angeborenes Fehlen Unterschenkel u Fuß
Q16.5	Angeborene Fehlbildung Innenohr	Q72.3	Angeborenes Fehlen Fuß od ein/mehr Zehen
Q16.9	Angeb Fehlbild Ohr als Urs Beeinträcht Hörvermögen, nnbez	Q72.4	Longitudinaler Reduktionsdefekt Femur
Q17.0	Akzessorische Ohrmuschel	Q72.5	Longitudinaler Reduktionsdefekt Tibia
Q17.3	Sonstiges fehlgebildetes Ohr	Q72.6	Longitudinaler Reduktionsdefekt Fibula
Q18.0	Branchiogene(r) Sinus, Fistel u Zyste	Q72.7	Spaltfuß
Q28.80	Sonstiges angeborenes Aneurysma	Q72.8	Sonstige Reduktionsdefekte untere Extremität(en)
Q28.81	Sonstige angeborene Fistel des Kreislaufsystems	Q76.3	Angeborene Skoliose d angeborene Knochenfehlbildung
Q28.88	Sonst näher bez angeborene Fehlbildgen d Kreislaufsystems	Q76.4	Sonst angeborene Fehlbildung WS oh Skoliose
Q33.1	Akzessorischer Lungenlappen	Q82.0	Hereditäres Lymphödem
Q33.5	Ektopisches Gewebe in Lunge (angeboren)	Q89.0	Angeborene Fehlbildungen Milz
Q33.8	Sonstige angeborene Fehlbildungen Lunge	Q89.3	Situs inversus
Q35.1	Spalte harter Gaumen	Q96.0	Karyotyp 45,X
Q35.3	Spalte weicher Gaumen	Q96.1	Karyotyp 46,X iso (Xq)
Q35.5	Spalte harter u weicher Gaumen	Q96.2	Karyotyp 46,X m Gonosomenanom, ausgenomm iso (Xq)
Q35.7	Uvulaspalte	Q96.3	Mosaik, 45,X/46,XX oder 45,X/46,XY
Q35.9	Gaumenspalte, nnbez	Q96.4	Mosaik, 45,X/sonstige Zelllinie(n) mit Gonosomenanomalie
Q36.0	Lippenspalte, beidseitig	Q96.8	Sonstige Varianten Turner-Syndrom
Q36.1	Lippenspalte, median	Q96.9	Turner-Syndrom, nnbez
Q36.9	Lippenspalte, einseitig	Q97.0	Karyotyp 47,XXX
Q38.6	Sonstige angeborene Fehlbildungen Mund	Q97.1	Weiblicher Phänotyp m mehr als drei X-Chromosomen
Q39.5	Angeborene Dilatation Ösophagus	Q97.2	Mosaik, Zelllinien m unterschiedl Anzahl X-Chromosomen
Q39.6	Ösophagusdivertikel (angeboren)	Q97.3	Weiblicher Phänotyp m Karyotyp 46,XY
Q39.8	Sonst angeborene Fehlbildung Ösophagus	Q97.8	Sonst nbez Anomalien Gonosomen b weiblichem Phänotyp
Q40.0	Angeborene hypertrophische Pylorusstenose	Q97.9	Anomalie Gonosomen b weiblichem Phänotyp, nnbez
Q40.1	Angeborene Hiatushernie	Q98.0	Klinefelter-Syndrom, Karyotyp 47,XXY
Q43.40	Duplikatur Dünndarm	Q98.1	Klinefelter-Synd, männl Phänotyp m > 2 X-Chromosomen
Q43.41	Duplikatur Kolon	Q98.2	Klinefelter-Synd, männlicher Phänotyp m Karyotyp 46,XX
Q43.42	Duplikatur Rektum	Q98.3	Sonst männlicher Phänotyp m Karyotyp 46,XX
Q43.49	Duplikatur Darm, nnbez	Q98.4	Klinefelter-Syndrom, nnbez
Q43.5	Ektopia ani	Q98.5	Karyotyp 47,YYY
Q43.6	Angeborene Fistel Rektum u Anus	Q98.6	Männl Phänotyp m Strukturanomalie Gonosomen
Q43.7	Kloakenpersistenz	Q98.7	Männlicher Phänotyp m Gonosomen-Mosaik
Q43.8	Sonst nbez angeborene Fehlbildungen Darm	Q98.8	Sonst nbez Anomalien Gonosomen männl Phänotyp
Q43.9	Angeborene Fehlbildung Darm, nnbez	Q98.9	Anomalie Gonosomen männl Phänotyp, nnbez
Q61.0	Angeborene solitäre Nierenzyste	Q99.8	Sonstige nbez Chromosomenanomalien
Q61.2	Polyzyst Niere, autosom-dom	R06.80	Akut lebensbedr Ereignis i Säugl/Alter
Q61.3	Polyzystische Niere, nnbez	R09.2	Atemstillstand
Q61.4	Nierendysplasie	R23.8	So u nnbez Hautveränderungen
Q61.5	Medulläre Zystenniere	R26.3	Immobilität
Q61.8	Sonstige zystische Nierenkrankheiten	R49.0	Dysphonie
Q61.9	Zystische Nierenkrankheit, nnbez	R57.2	Septischer Schock
Q62.0	Angeborene Hydronephrose	R62.8	So Ausbleiben erwartete physiolog Entwicklung
Q62.1	Atresie und (angeborene) Stenose Ureter	R65.0	Syst inflam Response-Synd [SIRS] infek o Organkomp
Q62.2	Angeborener Megaureter	R65.1	Syst inflam Response-Synd [SIRS] infek m Organkomp
Q62.3	Sonst (angeb) obstruktive Defekte Nierenbecken u Ureter	R65.2	Syst inflam Response-Synd [SIRS] ni-infekt o Organkomp
Q64.4	Fehlbildung Urachus	R65.3	Syst inflam Response-Synd [SIRS] ni-infekt m Organkomp
Q64.5	Angeborenes Fehlen Harnblase u Urethra	R65.9	System inflamm Response-Synd [SIRS], nnbez
Q64.6	Angeborenes Divertikel Harnblase	R94.0	Abnorme Ergebnisse Fktprüfungen ZNS
Q64.7	Sonst angeborene Fehlbildung Harnblase u Urethra	R95	Plötzlicher Kindstod

S00.81	Oberfl Verletzung sonst Teile Kopf, Schürfwunde	Z74.9	Problem m Bez PflegBed, nnbez
S72.3	Fraktur Femurschaft	Z75.2	Wartezeit auf eine Untersuchung oder Behandlung
T21.24	Verbrennung Grad 2a des Rumpfes: Rücken [jeder Teil]	Z75.60	Erf Registr z Organtranspl oh Dringlkstufe HU: Niere
T21.64	Verätzung Grad 2a des Rumpfes: Rücken [jeder Teil]	Z75.64	Erf Registr z Organtranspl oh Dringlkstufe HU: NierePank
T21.84	Verbrennung Grad 2b des Rumpfes: Rücken [jeder Teil]	Z75.65	Erf Registr z Organtranspl oh Dringlkstufe HU: Pankreas
T21.94	Verätzung Grad 2b des Rumpfes: Rücken [jeder Teil]	Z75.66	Erf Registr z Organtranspl oh Dringlkstufe HU: Dünndarm
U55.10	Erfolgte Registr HerzTx: oh DringlichkSt U oder HU	Z75.67	Erf Registr z Organtranspl oh Dringlkstufe HU: Leber
U55.11	Erfolgte Registr HerzTx: DringlichkSt U	Z75.68	Erf Registr z Organtranspl oh Dringlkstufe HU: Sonst Org
U55.12	Erfolgte Registr HerzTx: DringlichkSt HU	Z75.69	Erf Registr z Organtranspl oh Dringlkstufe HU: nnbez Organ
U55.20	Erfolgt Registr LungenTx: Oh DringlichkSt U oder HU	Z75.70	Erf Registr z Organtranspl m Dringlkstufe HU: Niere
U55.21	Erfolgte Registr LungenTx: DringlichkSt U	Z75.74	Erf Registr z Organtranspl m Dringlkstufe HU: NierePank
U55.22	Erfolgte Registr LungenTx: DringlichkSt HU	Z75.75	Erf Registr z Organtranspl m Dringlkstufe HU: Pankreas
U55.30	Erfolgte Registr Herz-Lungen-Tx: Ohne DringlichkSt U od HU	Z75.76	Erf Registr z Organtranspl m Dringlkstufe HU: Dünndarm
U55.31	Erfolgte Registr Herz-Lungen-Tx: Mit DringlichkSt U	Z75.77	Erf Registr z Organtranspl m Dringlkstufe HU: Leber
U55.32	Erfolgte Registr Herz-Lungen-Tx: Mit DringlichkSt HU	Z75.78	Erf Registr z Organtranspl m Dringlkstufe HU: Sonst Org
Z03.0	Beobachtung b Verdacht auf Tuberkulose	Z75.79	Erf Registr z Organtranspl m Dringlkstufe HU: nnbez Organ
Z20.1	Kontakt m u Exposition ggü Tuberkulose	Z75.8	Sonst Probl m Bez med Betreuungsmögl od a Gesundheitsvers
Z20.6	Kontakt m u Expos ggü HIV [Human Immundefizienz-Virus]	Z75.9	Nnbez Probl m Bez med Betreuungsmögl od a GesundhVers
Z73	Probl m Bez Schwierigk b Lebensbewält	Z76.0	Ausstell wdH Verordn
Z74.0	Probl m Bez auf Eingeschr Mobilität	Z76.1	GesundhÜberwach u Betr Findelkind
Z74.1	Probl m Bez auf Notw Hilfestell b Körperpfl	Z76.2	GesundhÜberwach u Betr and gesund Säugl u Kind
Z74.2	Probl m Bez a Notw HilfeLeistg im Haush oh ander Angehör	Z76.4	And i GesundhBetrEinr aufgenomm Person
Z74.3	Probl m Bez auf Notw ständ Beaufsicht	Z76.8	Pers, die GesundhW aus so best nbez Grund i Anspr nehmen
Z74.8	Sonst Probleme mit Bezug auf Pflegebedürftigkeit		

Diagnose P67-3

Z38.3	Zwilling, Geburt im Krankenhaus	Z38.6	Anderer Mehrling, Geburt im Krankenhaus
Z38.4	Zwilling, Geburt außerhalb Krankenhaus	Z38.7	Anderer Mehrling, Geburt außerhalb Krankenhaus
Z38.5	Zwilling, Geburtsort nnbez	Z38.8	Anderer Mehrling, Geburtsort nnbez

Prozedur P67-4

93.90.00†↔	Kontinuierliche positive Druckbeatmung, (NIV non-invasiv ventilation), n.n.bez.	93.90.22†↔	Kontrolle oder Optimierung einer früher eingestellten BiPAP Therapie
93.90.09†↔	Kontinuierliche positive Druckbeatmung, (NIV non-invasiv ventilation), sonstige	93.90.29†↔	BiPAP, sonstige
93.90.10†↔	CPAP, n.n.bez.	96.a1.00†↔	Mechanische Beatmung Neugeborener und Säuglinge, n.n.bez.
93.90.11†↔	CPAP Ersteinstellung	96.a1.10†↔	Mechanische Beatmung mit kontinuierlichem positiven Atemwegsdruck (CPAP) bei Neugeborenen (0. bis 28. Lebensstag)
93.90.12†↔	Kontrolle oder Optimierung einer früher eingestellten CPAP Therapie	96.a1.11†↔	Mechanische Beatmung mit kontinuierlichem positiven Atemwegsdruck (CPAP) bei Säuglingen (29. bis 365. Lebensstag)
93.90.19†↔	CPAP, sonstige	96.a1.99†↔	Mechanische Beatmung Neugeborener und Säuglinge, sonstige
93.90.20†↔	BiPAP, n.n.bez.		
93.90.21†↔	BiPAP Ersteinstellung		

Prozedur P67-5

00.11†↔	Infusion von Drotrecogin alfa (aktiviert)	99.04.1†↔	Transfusion von Erythrozytenkonzentrat, 176 TE bis 190 TE
00.17†↔	Infusion einer vasopressorischen Substanz	99.04.1j†↔	Transfusion von Erythrozytenkonzentrat, 191 TE bis 205 TE
96.35†↔	Gastrische Gavage	99.04.1k†↔	Transfusion von Erythrozytenkonzentrat, 206 TE bis 220 TE
96.6†↔	Enterale Infusion konzentrierter Nährstoffe	99.04.1l†↔	Transfusion von Erythrozytenkonzentrat, 221 TE bis 235 TE
99.01†↔	Austauschtransfusion	99.04.1m†↔	Transfusion von Erythrozytenkonzentrat, 236 TE bis 250 TE
99.04.00†↔	Transfusion von Erythrozytenkonzentrat, n.n.bez.	↔	
99.04.10†↔	Transfusion von Erythrozytenkonzentrat, 1 TE bis 5 TE	99.04.1n†↔	Transfusion von Erythrozytenkonzentrat, 251 TE bis 265 TE
99.04.11†↔	Transfusion von Erythrozytenkonzentrat, 6 TE bis 10 TE	99.04.1o†↔	Transfusion von Erythrozytenkonzentrat, 266 TE bis 280 TE
99.04.12†↔	Transfusion von Erythrozytenkonzentrat, 11 TE bis 15 TE	99.04.1p†↔	Transfusion von Erythrozytenkonzentrat, 281 TE und mehr
99.04.14†↔	Transfusion von Erythrozytenkonzentrat, 16 TE bis 20 TE	99.04.99†↔	Transfusion von Erythrozytenkonzentrat, sonstige
99.04.15†↔	Transfusion von Erythrozytenkonzentrat, 21 TE bis 30 TE	99.05.11†↔	Transfusion von Thrombozytenkonzentrat, 4 bis 5 Konzentrate
99.04.16†↔	Transfusion von Erythrozytenkonzentrat, 31 TE bis 40 TE	99.05.12†↔	Transfusion von Thrombozytenkonzentrat, 6 bis 8 Konzentrate
99.04.17†↔	Transfusion von Erythrozytenkonzentrat, 41 TE bis 50 TE	99.05.13†↔	Transfusion von Thrombozytenkonzentrat, 9 bis 12 Konzentrate
99.04.18†↔	Transfusion von Erythrozytenkonzentrat, 51 TE bis 60 TE	99.05.14†↔	Transfusion von Thrombozytenkonzentrat, 13 bis 15 Konzentrate
99.04.19†↔	Transfusion von Erythrozytenkonzentrat, 61 TE bis 70 TE	99.05.16†↔	Transfusion von Thrombozytenkonzentrat, 16 bis 18 Konzentrate
99.04.1a†↔	Transfusion von Erythrozytenkonzentrat, 71 TE bis 80 TE	99.05.17†↔	Transfusion von Thrombozytenkonzentrat, 19 bis 21 Konzentrate
99.04.1b†↔	Transfusion von Erythrozytenkonzentrat, 81 TE bis 90 TE	99.05.18†↔	Transfusion von Thrombozytenkonzentrat, 22 bis 24 Konzentrate
99.04.1c†↔	Transfusion von Erythrozytenkonzentrat, 91 TE bis 100 TE	99.05.19†↔	Transfusion von Thrombozytenkonzentrat, 25 bis 27 Konzentrate
99.04.1d†↔	Transfusion von Erythrozytenkonzentrat, 101 TE bis 115 TE		
99.04.1e†↔	Transfusion von Erythrozytenkonzentrat, 116 TE bis 130 TE		
99.04.1f†↔	Transfusion von Erythrozytenkonzentrat, 131 TE bis 145 TE		
99.04.1g†↔	Transfusion von Erythrozytenkonzentrat, 146 TE bis 160 TE		
99.04.1h†↔	Transfusion von Erythrozytenkonzentrat, 161 TE bis 175 TE		

99.05.1a†↔	Transfusion von Thrombozytenkonzentrat, 28 bis 30 Konzentrate	99.05.2i†↔	Transfusion von patientenbezogenen Thrombozytenkonzentraten, 52 bis 54 Konzentrate
99.05.1b†↔	Transfusion von Thrombozytenkonzentrat, 31 bis 36 Konzentrate	99.05.2j†↔	Transfusion von patientenbezogenen Thrombozytenkonzentraten, 55 bis 57 Konzentrate
99.05.1c†↔	Transfusion von Thrombozytenkonzentrat, 37 bis 42 Konzentrate	99.05.2k†↔	Transfusion von patientenbezogenen Thrombozytenkonzentraten, 58 bis 60 Konzentrate
99.05.1d†↔	Transfusion von Thrombozytenkonzentrat, 43 bis 48 Konzentrate	99.05.2l†↔	Transfusion von patientenbezogenen Thrombozytenkonzentraten, 61 bis 63 Konzentrate
99.05.1e†↔	Transfusion von Thrombozytenkonzentrat, 49 bis 54 Konzentrate	99.05.2m†↔	Transfusion von patientenbezogenen Thrombozytenkonzentraten, 64 bis 66 Konzentrate
99.05.1f†↔	Transfusion von Thrombozytenkonzentrat, 55 bis 60 Konzentrate	99.05.2n†↔	Transfusion von patientenbezogenen Thrombozytenkonzentraten, 67 bis 69 Konzentrate
99.05.1g†↔	Transfusion von Thrombozytenkonzentrat, 61 bis 66 Konzentrate	99.05.2o†↔	Transfusion von patientenbezogenen Thrombozytenkonzentraten, 70 Konzentrate und mehr
99.05.1h†↔	Transfusion von Thrombozytenkonzentrat, 67 bis 72 Konzentrate	99.05.30†↔	Transfusion von Apherese-Thrombozytenkonzentrat, 1 Konzentrat
99.05.1i†↔	Transfusion von Thrombozytenkonzentrat, 73 bis 78 Konzentrate	99.05.32†↔	Transfusion von Apherese-Thrombozytenkonzentrat, 2 Konzentrate
99.05.1j†↔	Transfusion von Thrombozytenkonzentrat, 79 bis 84 Konzentrate	99.05.33†↔	Transfusion von Apherese-Thrombozytenkonzentrat, 3 Konzentrate
99.05.1k†↔	Transfusion von Thrombozytenkonzentrat, 85 bis 90 Konzentrate	99.05.34†↔	Transfusion von Apherese-Thrombozytenkonzentrat, 4 Konzentrate
99.05.1l†↔	Transfusion von Thrombozytenkonzentrat, 91 bis 96 Konzentrate	99.05.35†↔	Transfusion von Apherese-Thrombozytenkonzentrat, 5 Konzentrate
99.05.1m†↔	Transfusion von Thrombozytenkonzentrat, 97 bis 102 Konzentrate	99.05.36†↔	Transfusion von Apherese-Thrombozytenkonzentrat, 6 bis 8 Konzentrate
99.05.1n†↔	Transfusion von Thrombozytenkonzentrat, 103 bis 108 Konzentrate	99.05.37†↔	Transfusion von Apherese-Thrombozytenkonzentrat, 9 bis 12 Konzentrate
99.05.1o†↔	Transfusion von Thrombozytenkonzentrat, 109 bis 114 Konzentrate	99.05.38†↔	Transfusion von Apherese-Thrombozytenkonzentrat, 13 bis 15 Konzentrate
99.05.1p†↔	Transfusion von Thrombozytenkonzentrat, 115 bis 120 Konzentrate	99.05.39†↔	Transfusion von Apherese-Thrombozytenkonzentrat, 16 bis 18 Konzentrate
99.05.1q†↔	Transfusion von Thrombozytenkonzentrat, 121 bis 126 Konzentrate	99.05.3a†↔	Transfusion von Apherese-Thrombozytenkonzentrat, 19 bis 21 Konzentrate
99.05.1r†↔	Transfusion von Thrombozytenkonzentrat, 127 Konzentrate und mehr	99.05.3b†↔	Transfusion von Apherese-Thrombozytenkonzentrat, 22 bis 24 Konzentrate
99.05.20†↔	Transfusion von patientenbezogenen Thrombozytenkonzentraten, n.n.bez.	99.05.3c†↔	Transfusion von Apherese-Thrombozytenkonzentrat, 25 bis 27 Konzentrate
99.05.21†↔	Transfusion von patientenbezogenen Thrombozytenkonzentraten, 1 bis 3 Konzentrate	99.05.3d†↔	Transfusion von Apherese-Thrombozytenkonzentrat, 28 bis 30 Konzentrate
99.05.22†↔	Transfusion von patientenbezogenen Thrombozytenkonzentraten, 4 bis 5 Konzentrate	99.05.3e†↔	Transfusion von Apherese-Thrombozytenkonzentrat, 31 bis 36 Konzentrate
99.05.23†↔	Transfusion von patientenbezogenen Thrombozytenkonzentraten, 6 bis 8 Konzentrate	99.05.3f†↔	Transfusion von Apherese-Thrombozytenkonzentrat, 37 bis 42 Konzentrate
99.05.24†↔	Transfusion von patientenbezogenen Thrombozytenkonzentraten, 9 bis 12 Konzentrate	99.05.3g†↔	Transfusion von Apherese-Thrombozytenkonzentrat, 43 bis 48 Konzentrate
99.05.25†↔	Transfusion von patientenbezogenen Thrombozytenkonzentraten, 13 bis 15 Konzentrate	99.05.3h†↔	Transfusion von Apherese-Thrombozytenkonzentrat, 49 bis 54 Konzentrate
99.05.26†↔	Transfusion von patientenbezogenen Thrombozytenkonzentraten, 16 bis 18 Konzentrate	99.05.3i†↔	Transfusion von Apherese-Thrombozytenkonzentrat, 55 bis 60 Konzentrate
99.05.27†↔	Transfusion von patientenbezogenen Thrombozytenkonzentraten, 19 bis 21 Konzentrate	99.05.3j†↔	Transfusion von Apherese-Thrombozytenkonzentrat, 61 bis 66 Konzentrate
99.05.28†↔	Transfusion von patientenbezogenen Thrombozytenkonzentraten, 22 bis 24 Konzentrate	99.05.3k†↔	Transfusion von Apherese-Thrombozytenkonzentrat, 67 bis 82 Konzentrate
99.05.29†↔	Transfusion von patientenbezogenen Thrombozytenkonzentraten, 25 bis 27 Konzentrate	99.05.3l†↔	Transfusion von Apherese-Thrombozytenkonzentrat, 83 bis 88 Konzentrate
99.05.2a†↔	Transfusion von patientenbezogenen Thrombozytenkonzentraten, 28 bis 30 Konzentrate	99.05.3m†↔	Transfusion von Apherese-Thrombozytenkonzentrat, 89 bis 94 Konzentrate
99.05.2b†↔	Transfusion von patientenbezogenen Thrombozytenkonzentraten, 31 bis 33 Konzentrate	99.05.3n†↔	Transfusion von Apherese-Thrombozytenkonzentrat, 95 bis 100 Konzentrate
99.05.2c†↔	Transfusion von patientenbezogenen Thrombozytenkonzentraten, 34 bis 36 Konzentrate	99.05.3o†↔	Transfusion von Apherese-Thrombozytenkonzentrat, 101 bis 106 Konzentrate
99.05.2d†↔	Transfusion von patientenbezogenen Thrombozytenkonzentraten, 37 bis 39 Konzentrate	99.05.3p†↔	Transfusion von Apherese-Thrombozytenkonzentrat, 107 bis 112 Konzentrate
99.05.2e†↔	Transfusion von patientenbezogenen Thrombozytenkonzentraten, 40 bis 42 Konzentrate	99.05.3q†↔	Transfusion von Apherese-Thrombozytenkonzentrat, 113 bis 118 Konzentrate
99.05.2f†↔	Transfusion von patientenbezogenen Thrombozytenkonzentraten, 43 bis 45 Konzentrate	99.05.3r†↔	Transfusion von Apherese-Thrombozytenkonzentrat, 119 Konzentrate und mehr
99.05.2g†↔	Transfusion von patientenbezogenen Thrombozytenkonzentraten, 46 bis 48 Konzentrate	99.07.00†↔	Transfusion von anderem Serum, n.n.bez.
99.05.2h†↔	Transfusion von patientenbezogenen Thrombozytenkonzentraten, 49 bis 51 Konzentrate	99.07.10†↔	Transfusion von Plasma, 1 TE bis 5 TE
		99.07.12†↔	Transfusion von Plasma, 6 TE bis 10 TE
		99.07.13†↔	Transfusion von Plasma, 11 TE bis 15 TE
		99.07.14†↔	Transfusion von Plasma, 16 TE bis 20 TE

99.07.15†↔	Transfusion von Plasma, 21 TE bis 30 TE	99.09.15†↔	Transfusion von Granulozyten, 21 Konzentrate und mehr
99.07.19†↔	Transfusion von Plasma, 31 TE und mehr	99.09.20†↔	Transfusion von Spenderlymphozyten, Fremdbezug
99.07.99†↔	Transfusion von anderem Serum, sonstige	99.09.21†↔	Transfusion von Lymphozyten, 1 bis 5 Konzentrate
99.08†↔	Transfusion von Blutexpander	99.09.22†↔	Transfusion von Lymphozyten, 6 Konzentrate und mehr
99.09.00†↔	Transfusion von Spenderlymphozyten	99.09.30†↔	Transfusion von Leukozyten nach Ex-vivo-Kultur
99.09.10†↔	Transfusion von Granulozyten, 1 - 5 Konzentrate	99.15†↔	Parenterale Infusion konzentrierter Nährlösungen
99.09.12†↔	Transfusion von Granulozyten, 6 bis 10 Konzentrate	99.18†↔	Injektion oder Infusion von Elektrolyten
99.09.13†↔	Transfusion von Granulozyten, 11 bis 15 Konzentrate	99.83†↔	Sonstige Phototherapie
99.09.14†↔	Transfusion von Granulozyten, 16 bis 20 Konzentrate		

Prozedur P67-6

25.92↔	Linguale Frenulektomie	53.12↔	Beidseitige Operation von indirekten Inguinalhernien
53.00↔	Einseitige Operation einer Inguinalhernie, n.n.bez.	53.13↔	Beidseitige Operation von Inguinalhernien, einer direkten und einer indirekten
53.01↔	Einseitige Operation einer direkten Inguinalhernie	53.14↔	Beidseitige Operation von direkten Inguinalhernien mit Transplantat oder Prothese
53.02↔	Einseitige Operation einer indirekten Inguinalhernie	53.15↔	Beidseitige Operation von indirekten Inguinalhernien mit Transplantat oder Prothese
53.03↔	Einseitige Operation einer direkten Inguinalhernie mit Transplantat oder Prothese	53.16↔	Beidseitige Operation von Inguinalhernien, einer direkten und einer indirekten mit Transplantat oder Prothese
53.04↔	Operation einer indirekten Inguinalhernie mit Transplantat oder Prothese	53.17↔	Beidseitige Operation von Inguinalhernien mit Transplantat oder Prothese, n.n.bez.
53.05↔	Operation einer Inguinalhernie mit Transplantat oder Prothese, n.n.bez.	64.0↔	Zirkumzision
53.10↔	Beidseitige Operation von Inguinalhernien, n.n.bez.		
53.11↔	Beidseitige Operation von direkten Inguinalhernien		

MDC 15

Neugeborene

Schweres Problem beim
Neugeborenen



15
SPNG

Schweres Problem beim Neugeborenen

Schweres Problem beim Neugeborenen

Schweres Problem beim Neugeborenen

Diagnose in Tabelle SPNG-1

Diagnose SPNG-1

A01.0	Typhus abdominalis	A28.9	Bakterielle Zoonose, nnbez
A01.1	Paratyphus A	A32.0	Kutane Listeriose
A01.2	Paratyphus B	A32.1	Meningitis und Meningoenzephalitis durch Listerien
A01.3	Paratyphus C	A32.7	Listeriensepsis
A01.4	Paratyphus, nnbez	A32.8	Sonstige Formen der Listeriose
A02.0	Salmonellenenteritis	A32.9	Listeriose, nnbez
A02.1	Salmonellensepsis	A33	Tetanus neonatorum
A02.2	Lokalisierte Salmonelleninfektionen	A35	Sonstiger Tetanus
A02.8	Sonstige nbez Salmonelleninfektionen	A37.0	Keuchhusten durch Bordetella pertussis
A02.9	Salmonelleninfektion, nnbez	A37.1	Keuchhusten durch Bordetella parapertussis
A03.0	Shigellose durch Shigella dysenteriae	A37.8	Keuchhusten durch sonstige Bordetella-Spezies
A03.1	Shigellose durch Shigella flexneri	A37.9	Keuchhusten, nnbez
A03.2	Shigellose durch Shigella boydii	A39.0	Meningokokkenmeningitis
A03.3	Shigellose durch Shigella sonnei	A39.1	Waterhouse-Friderichsen-Syndrom
A03.8	Sonstige Shigellosen	A39.2	Akute Meningokokkensepsis
A03.9	Shigellose, nnbez	A39.3	Chronische Meningokokkensepsis
A04.0	Darminfektion durch enteropathogene E coli	A39.4	Meningokokkensepsis, nnbez
A04.1	Darminfektion durch enterotoxinbildende E coli	A39.5	Herzkrankheit durch Meningokokken
A04.2	Darminfektion durch enteroinvasive E coli	A40.0	Sepsis durch Streptokokken, Gruppe A
A04.3	Darminfektion durch enterohämorrhagische E coli	A40.1	Sepsis durch Streptokokken, Gruppe B
A04.4	Sonstige Darminfektionen durch Escherichia coli	A40.2	Sepsis durch Streptokokken, Gruppe D
A04.5	Enteritis durch Campylobacter	A40.3	Sepsis durch Streptococcus pneumoniae
A04.6	Enteritis durch Yersinia enterocolitica	A40.8	Sonst Sepsis durch Streptokokken
A04.7	Enterokolitis durch Clostridium difficile	A40.9	Sepsis durch Streptokokken, nicht näher bezeichnet
A04.8	Sonst nbez bakterielle Darminfektionen	A41.0	Sepsis durch Staphylococcus aureus
A05.0	Lebensmittelvergiftung durch Staphylokokken	A41.1	Sepsis durch sonstige näher bezeichnete Staphylokokken
A05.1	Botulismus	A41.2	Sepsis durch nnbez Staphylokokken
A05.2	Lebensmittelvergiftung durch Clostr perfring [Clostr welchii]	A41.3	Sepsis durch Haemophilus influenzae
A05.3	Lebensmittelvergiftung durch Vibrio parahaemolyticus	A41.4	Sepsis durch Anaerobier
A08.1	Akute Gastroenteritis Norovirus [Norwalk-Virus]	A41.51	Sepsis durch Escherichia coli [E coli]
A08.5	Sonstige nbez Darminfektionen	A41.52	Sepsis durch Pseudomonas
A09.0	Sonstige u nnbez Gastroenteritis u Kolitis infek Ursprung	A41.58	Sepsis durch sonstige gramnegative Erreger
A09.9	Sonstige u nnbez Gastroenteritis u Kolitis nnbez Ursprung	A41.8	Sonstige nbez Sepsis
A15.0	LuTB, d mikr Unt Sput ges, m/o Nachw d Kult o molbiol Verf	A46	Erysipel [Wundrose]
A15.1	Lungentuberkulose, nur durch Kultur gesichert	A48.0	Gasbrand [Gasödem]
A15.2	Lungentuberkulose, histologisch gesichert	A48.1	Legionellose mit Pneumonie
A15.3	LungenTB, durch so u nnbez Untersuchungsverf gesichert	A48.2	Legionellose ohne Pneumonie [Pontiac-Fieber]
A15.7	Primäre TB Atmungsorgane, bakt, molbiol od histol gesichert	A50.0	Floride konnatale Frühsyphilis
A15.9	Nnbez TB Atmungsorgane, bakt, molekulbiol od histol gesich	A50.1	Latente konnatale Frühsyphilis
A16.0	Lungentuberkulose, bakt, molbiol u histol n gesichert	A50.2	Konnatale Frühsyphilis, nnbez
A16.1	Lungentuberkulose, bakt, molbiol u hist Unt n durchgef	A50.3	Konnatale spätsyphilitische Augenkrankheit
A16.2	LungenTB oh Angabe bakt, molekulbiolog od histol Sicher	A50.4	Konnat spätaufret Neurosyphilis [Juv Neurosyph]
A16.7	Prim TB AtmOrg oh Ang bakt, molekulbiol od hist Sich	A71.1	Aktives Stadium des Trachoms
A16.9	Nnbez TB AtmOrg oh Ang bakt, molekulbiol od hist Sich	A74.8	Sonstige Chlamydienkrankheiten
A17.0	Tuberkulöse Meningitis	A81.1	Subakute sklerosierende Panenzephalitis
A17.1	Meningeales Tuberkulom	A86	Virusenzephalitis, nnbez
A17.8	Sonstige Tuberkulose Nervensystem	A87.0	Meningitis durch Enteroviren
A17.9	Tuberkulose des Nervensystems, nnbez	A89	Virusinfektion des ZNS, nicht näher bezeichnet
A18.5	Tuberkulose des Auges	A96.0	Hämorrhagisches Fieber durch Junin-Viren
A26.0	Haut-Erysipeloid	A96.1	Hämorrhagisches Fieber durch Machupo-Viren
A26.7	Erysipelothrix-Sepsis	A96.2	Lassa-Fieber
A26.8	Sonstige Formen des Erysipeloids	A96.8	Sonstiges hämorrhagisches Fieber durch Arenaviren
A26.9	Erysipeloid, nnbez	A96.9	Hämorrhagisches Fieber durch Arenaviren, nnbez
A27.0	Leptospirosis icterohaemorrhagica [Weil-Krankheit]	A98.3	Marburg-Viruskrankheit
A27.8	Sonstige Formen der Leptospirose	A98.5	Hämorrhagisches Fieber mit renalem Syndrom
A27.9	Leptospirose, nnbez	B00.0	Ekzema herpeticum Kaposi
A28.0	Pasteurellose	B00.1	Dermatitis vesicularis d Herpesviren
A28.1	Katzenkratzkrankheit	B00.2	Gingivostomatitis herpetica u Pharyngotonsillitis herpetica
A28.2	Extraintestinale Yersiniose	B00.3	Meningitis durch Herpesviren
A28.8	Sonst nbez bakterielle Zoonosen, aonkl	B00.4	Enzephalitis durch Herpesviren

B00.5	Augenkrankheit durch Herpesviren	B37.4	Kandidose an sonst Lok des Urogenitalsystems
B00.7	Disseminierte Herpesvirus-KH	B37.5	Candida-Meningitis
B00.8	Sonstige Infektionsformen durch Herpesviren	B37.6	Candida-Endokarditis
B00.9	Infektion durch Herpesviren, nnbez	B37.81	Candida-Ösophagitis
B01.0	Varizellen-Meningitis	B38.0	Akute Kokzidioidomykose Lunge
B01.1	Varizellen-Enzephalitis	B38.1	Chronische Kokzidioidomykose der Lunge
B01.2	Varizellen-Pneumonie	B38.2	Kokzidioidomykose der Lunge, nnbez
B01.8	Varizellen mit sonstigen Komplikationen	B38.3	Kokzidioidomykose der Haut
B01.9	Varizellen ohne Komplikation	B38.4	Kokzidioidomykose der Meningen
B02.0	Zoster-Enzephalitis	B38.7	Disseminierte Kokzidioidomykose
B02.1	Zoster-Meningitis	B38.8	Sonstige Formen der Kokzidioidomykose
B02.2	Zoster m Beteiligung anderer Abschnitte des Nervensystems	B39.0	Akute Histoplasmose Lunge durch Histoplasma capsulatum
B02.3	Zoster ophthalmicus	B39.1	Chron Histoplasmose Lunge durch Histoplasma capsulatum
B02.7	Zoster generalisatus	B39.2	Histoplasm Lunge durch Histoplasma capsulatum, nnbez
B02.8	Zoster mit sonstigen Komplikationen	B40.0	Akute Blastomykose der Lunge
B02.9	Zoster ohne Komplikation	B40.1	Chronische Blastomykose der Lunge
B05.0	Masern, kompliziert durch Enzephalitis	B40.2	Blastomykose der Lunge, nnbez
B05.1	Masern, kompliziert durch Meningitis	B40.3	Blastomykose der Haut
B05.2	Masern, kompliziert durch Pneumonie	B40.7	Disseminierte Blastomykose
B05.3	Masern, kompliziert durch Otitis media	B40.8	Sonstige Formen der Blastomykose
B05.4	Masern mit Darmkomplikationen	B40.9	Blastomykose, nnbez
B05.8	Masern mit sonstigen Komplikationen	B41.0	Parakokzidioidomykose der Lunge
B06.0	Röteln mit neurologischen Komplikationen	B41.7	Disseminierte Parakokzidioidomykose
B06.8	Röteln mit sonstigen Komplikationen	B41.8	Sonstige Formen der Parakokzidioidomykose
B08.5	Vesikuläre Pharyngitis durch Enteroviren	B41.9	Parakokzidioidomykose, nnbez
B15.0	Virushepatitis A mit Coma hepaticum	B44.0	Invasive Aspergillose der Lunge
B15.9	Virushepatitis A ohne Coma hepaticum	B44.1	Sonstige Aspergillose der Lunge
B16.0	Akut VirHep B m DeltaVir (Begleitinfekt) u mit Coma hep	B44.2	Aspergillose der Tonsillen
B16.1	Akut VirHep B m DeltaVir (Begleitinfekt) u oh Coma hep	B44.7	Disseminierte Aspergillose
B16.2	Akute Vir-Hep B oh Delta-Virus m Coma hep	B44.8	Sonstige Formen der Aspergillose
B16.9	Akut Vir-Hep B oh Delta-Virus u oh Coma hep	B44.9	Aspergillose, nnbez
B17.0	Akut Delta-Virus-(Super-)Inf, Hep-B-(Virus-)Träger	B45.0	Kryptokokkose der Lunge
B17.1	Akute Virushepatitis C	B45.1	Kryptokokkose des Gehirns
B17.2	Akute Virushepatitis E	B45.2	Kryptokokkose der Haut
B17.8	Sonstige nbez akute Virushepatitis	B45.3	Kryptokokkose der Knochen
B17.9	Akute Virushepatitis, nnbez	B45.7	Disseminierte Kryptokokkose
B18.0	Chronische Virushepatitis B m Delta-Virus	B45.8	Sonstige Formen der Kryptokokkose
B18.1	Chronische Virushepatitis B oh Delta-Virus	B45.9	Kryptokokkose, nnbez
B18.2	Chronische Virushepatitis C	B46.0	Mukormykose der Lunge
B18.8	Sonstige chronische Virushepatitis	B46.1	Rhinocerebrale Mukormykose
B18.9	Chronische Virushepatitis, nnbez	B46.2	Mukormykose des Magen-Darmtraktes
B19.0	Nnbez Virushepatitis m hepatischem Koma	B46.3	Mukormykose der Haut
B19.9	Nnbez Virushepatitis oh hepatisches Koma	B46.4	Disseminierte Mukormykose
B20	Infekt/paras KH infolge HIV-KH [Hum Immdef-Vir-KH]	B46.5	Mukormykose, nnbez
B21	BNB infolge HIV-KH [Hum Immundefiz-Virus-KH]	B46.8	Sonstige Formen der Zygomykose
B22	Sonst nbez KH infolge HIV-KH [Hum Immdef-Vir-KH]	B46.9	Zygomykose, nnbez
B23.0	Akutes HIV-Infektionssyndrom	B47.0	Eumyzetom
B23.8	Sonstige nbez Krankheitszustände infolge HIV-KH	B47.1	Aktinomyzetom
B24	Nnbez HIV-KH [Humane Immundefizienz-Virus-KH]	B48.2	Allescheriose
B25.0	Pneumonie durch Zytomegalieviren	B48.7	Mykosen durch opportunistisch-pathogene Pilze
B25.1	Hepatitis durch Zytomegalieviren	B50.0	Malaria tropica mit zerebralen Komplikationen
B25.2	Pankreatitis durch Zytomegalieviren	B50.8	Sonst schwere Formen od Komplikat der Malaria tropica
B25.80	Infekt des Verdauungstraktes durch Zytomegalieviren	B50.9	Malaria tropica, nnbez
B25.88	Sonstige Zytomegalie	B51.0	Malaria tertiana mit Milzruptur
B25.9	Zytomegalie, nnbez	B51.8	Malaria tertiana mit sonstigen Komplikationen
B26.0	Mumps-Orchitis	B51.9	Malaria tertiana ohne Komplikation
B26.1	Mumps-Meningitis	B52.0	Malaria quartana mit Nephropathie
B26.2	Mumps-Enzephalitis	B52.8	Malaria quartana mit sonstigen Komplikationen
B26.3	Mumps-Pankreatitis	B52.9	Malaria quartana ohne Komplikation
B26.8	Mumps mit sonstigen Komplikationen	B53.0	Malaria durch Plasmodium ovale
B27.0	Mononukleose durch Gamma-Herpesviren	B53.1	Malaria durch Affen-Plasmodien
B27.1	Mononukleose durch Zytomegalieviren	B53.8	Sonstige parasitologisch bestätigte Malaria, aonkl
B27.8	Sonstige infektiöse Mononukleose	B54	Malaria, nnbez
B27.9	Infektiöse Mononukleose, nnbez	B58.0	Augenerkrankung durch Toxoplasmen
B30.1	Konjunktivitis durch Adenoviren	B58.1	Hepatitis durch Toxoplasmen
B30.3	Akute epidem hämorrhag Konjunktivitis (durch Enteroviren)	B58.2	Meningoenzephalitis durch Toxoplasmen
B33.2	Karditis durch Viren	B58.3	Toxoplasmose Lunge
B34.0	Infektion durch Adenoviren nnbez Lok	B58.8	Toxoplasmosen mit Beteiligung sonstiger Organe
B37.1	Kandidose der Lunge	B58.9	Toxoplasmose, nnbez
B37.2	Kandidose der Haut und der Nägel	B59	Pneumozystose

B97.0	Adenoviren als Urs von KH, in and Kap klassifiziert	C15.5	Bösartige Neubildung: Ösophagus, unteres Drittel
B97.1	Enteroviren als Urs von KH, in and Kap klassifiziert	C15.8	BNB: Ösophagus, mehrere Teilbereiche überlappend
C00.0	Bösartige Neubildung: Äußere Oberlippe	C15.9	Bösartige Neubildung: Ösophagus, nicht näher bezeichnet
C00.1	Bösartige Neubildung: Äußere Unterlippe	C16.0	Bösartige Neubildung: Kardia
C00.2	Bösartige Neubildung: Äußere Lippe, nicht näher bezeichnet	C16.1	Bösartige Neubildung: Fundus ventriculi
C00.3	Bösartige Neubildung: Oberlippe, Innenseite	C16.2	Bösartige Neubildung: Corpus ventriculi
C00.4	Bösartige Neubildung: Unterlippe, Innenseite	C16.3	Bösartige Neubildung: Antrum pyloricum
C00.5	Bösartige Neubildung: Lippe, nnbez, Innenseite	C16.4	Bösartige Neubildung: Pylorus
C00.6	Bösartige Neubildung: Lippenkommissur	C16.5	BNB: Kleine Kurvatur des Magens, nicht näher bezeichnet
C00.8	BNB: Lippe, mehrere Teilbereiche überlappend	C16.6	BNB: Große Kurvatur des Magens, nicht näher bezeichnet
C00.9	Bösartige Neubildung: Lippe, nicht näher bezeichnet	C16.8	BNB: Magen, mehrere Teilbereiche überlappend
C01	Bösartige Neubildung des Zungengrundes	C16.9	Bösartige Neubildung: Magen, nicht näher bezeichnet
C02.0	Bösartige Neubildung: Zungenrücken	C17.0	Bösartige Neubildung: Duodenum
C02.1	Bösartige Neubildung: Zungenrand	C17.1	Bösartige Neubildung: Jejunum
C02.2	Bösartige Neubildung: Zungenunterfläche	C17.2	Bösartige Neubildung: Ileum
C02.3	BNB: Vordere zwei Drittel der Zunge, Bereich nnbez	C17.3	Bösartige Neubildung: Meckel-Divertikel
C02.8	BNB: Zunge, mehrere Teilbereiche überlappend	C17.8	BNB: Dünndarm, mehrere Teilbereiche überlappend
C02.9	Bösartige Neubildung: Zunge, nicht näher bezeichnet	C17.9	Bösartige Neubildung: Dünndarm, nicht näher bezeichnet
C03.0	Bösartige Neubildung: Oberkieferzahnfleisch	C18.0	Bösartige Neubildung: Zäkum
C03.1	Bösartige Neubildung: Unterkieferzahnfleisch	C18.1	Bösartige Neubildung: Appendix vermiformis
C03.9	Bösartige Neubildung: Zahnfleisch, nicht näher bezeichnet	C18.2	Bösartige Neubildung: Colon ascendens
C04.0	Bösartige Neubildung: Vorderer Teil des Mundbodens	C18.3	Bösartige Neubildung: Flexura coli dextra [hepatica]
C04.1	Bösartige Neubildung: Seitlicher Teil des Mundbodens	C18.4	Bösartige Neubildung: Colon transversum
C04.8	BNB: Mundboden, mehrere Teilbereiche überlappend	C18.5	Bösartige Neubildung: Flexura coli sinistra [lienalis]
C04.9	Bösartige Neubildung: Mundboden, nicht näher bezeichnet	C18.6	Bösartige Neubildung: Colon descendens
C05.0	Bösartige Neubildung: Harter Gaumen	C18.7	Bösartige Neubildung: Colon sigmoideum
C05.1	Bösartige Neubildung: Weicher Gaumen	C18.8	BNB: Kolon, mehrere Teilbereiche überlappend
C05.2	Bösartige Neubildung: Uvula	C18.9	Bösartige Neubildung: Kolon, nicht näher bezeichnet
C05.8	BNB: Gaumen, mehrere Teilbereiche überlappend	C19	Bösartige Neubildung am Rektosigmoid, Übergang
C05.9	Bösartige Neubildung: Gaumen, nicht näher bezeichnet	C20	Bösartige Neubildung des Rektums
C06.0	Bösartige Neubildung: Wangenschleimhaut	C21.0	Bösartige Neubildung: Anus, nicht näher bezeichnet
C06.1	Bösartige Neubildung: Vestibulum oris	C21.1	Bösartige Neubildung: Analkanal
C06.2	Bösartige Neubildung: Retromolarregion	C21.2	Bösartige Neubildung: Kloakenregion
C06.8	BNB: Sonst u nnbez Teile Mund, mehrere Teilber überlapp	C21.8	BNB: Rektum, Anus u Analkanal, mehrere Teilber überlapp
C06.9	Bösartige Neubildung: Mund, nicht näher bezeichnet	C22.0	Leberzellkarzinom
C07	Bösartige Neubildung der Parotis	C22.1	Intrahepatisches Gallengangskarzinom
C08.0	Bösartige Neubildung: Glandula submandibularis	C22.2	Hepatoblastom
C08.1	Bösartige Neubildung: Glandula sublingualis	C22.3	Angiosarkom der Leber
C08.8	BNB: Große Speicheldrüsen, mehrere Teilbereiche überlapp	C22.4	Sonstige Sarkome der Leber
C08.9	Bösartige Neubildung: Große Speicheldrüse, nnbez	C22.7	Sonstige näher bezeichnete Karzinome der Leber
C09.0	Bösartige Neubildung: Fossa tonsillaris	C22.9	Bösartige Neubildung: Leber, nicht näher bezeichnet
C09.1	Bösartige Neubildung: Gaumenbogen (vorderer) (hinterer)	C23	Bösartige Neubildung der Gallenblase
C09.8	BNB: Tonsille, mehrere Teilbereiche überlappend	C24.0	Bösartige Neubildung: Extrahepatischer Gallengang
C10.0	Bösartige Neubildung: Vallecula epiglottica	C24.1	BNB: Ampulla hepatopancreatica [Ampulla Vateri]
C10.1	Bösartige Neubildung: Vorderfläche der Epiglottis	C24.8	BNB: Gallenwege, mehrere Teilbereiche überlappend
C10.2	Bösartige Neubildung: Seitenwand des Oropharynx	C24.9	Bösartige Neubildung: Gallenwege, nicht näher bezeichnet
C10.3	Bösartige Neubildung: Hinterwand des Oropharynx	C25.0	Bösartige Neubildung: Pankreaskopf
C10.4	Bösartige Neubildung: Kiemengang	C25.1	Bösartige Neubildung: Pankreaskörper
C10.8	BNB: Oropharynx, mehrere Teilbereiche überlappend	C25.2	Bösartige Neubildung: Pankreasschwanz
C10.9	Bösartige Neubildung: Oropharynx, nicht näher bezeichnet	C25.3	Bösartige Neubildung: Ductus pancreaticus
C11.0	Bösartige Neubildung: Obere Wand des Nasopharynx	C25.4	BNB: Endokriner Drüsenanteil des Pankreas
C11.1	Bösartige Neubildung: Hinterwand des Nasopharynx	C25.7	Bösartige Neubildung: Sonstige Teile des Pankreas
C11.2	Bösartige Neubildung: Seitenwand des Nasopharynx	C25.8	BNB: Pankreas, mehrere Teilbereiche überlappend
C11.3	Bösartige Neubildung: Vorderwand des Nasopharynx	C25.9	Bösartige Neubildung: Pankreas, nicht näher bezeichnet
C11.8	BNB: Nasopharynx, mehrere Teilbereiche überlappend	C26.0	BNB: Intestinaltrakt, Teil nicht näher bezeichnet
C11.9	Bösartige Neubildung: Nasopharynx, nicht näher bezeichnet	C26.1	Bösartige Neubildung: Milz
C12	Bösartige Neubildung des Recessus piriformis	C26.8	BNB: Verdauungssystem, mehrere Teilbereiche überlappend
C13.0	Bösartige Neubildung: Regio postcricoida	C26.9	BNB: Ungenau bezeichnete Lok des Verdauungssystems
C13.1	BNB: Aryepiglottische Falte, hypopharyngeale Seite	C30.0	Bösartige Neubildung: Nasenhöhle
C13.2	Bösartige Neubildung: Hinterwand des Hypopharynx	C30.1	Bösartige Neubildung: Mittelohr
C13.8	BNB: Hypopharynx, mehrere Teilbereiche überlappend	C31.0	Bösartige Neubildung: Sinus maxillaris [Kieferhöhle]
C13.9	Bösartige Neubildung: Hypopharynx, nicht näher bezeichnet	C31.1	Bösartige Neubildung: Sinus ethmoidalis [Siebbeinzellen]
C14.0	Bösartige Neubildung: Pharynx, nicht näher bezeichnet	C31.2	Bösartige Neubildung: Sinus frontalis [Stirnhöhle]
C14.2	BNB: Lymphatischer Rachenring [Waldeyer]	C31.3	Bösartige Neubildung: Sinus sphenoidalis [Keilbeinhöhle]
C14.8	BNB: Lippe, Mundhöhle u Pharynx, mehr Teilber überlapp	C31.8	BNB: Nasennebenhöhlen, mehrere Teilbereiche überlappend
C15.0	Bösartige Neubildung: Zervikaler Ösophagus	C31.9	Bösartige Neubildung: Nasennebenhöhle, nnbez
C15.1	Bösartige Neubildung: Thorakaler Ösophagus	C32.0	Bösartige Neubildung: Glottis
C15.2	Bösartige Neubildung: Abdominaler Ösophagus	C32.1	Bösartige Neubildung: Supraglottis
C15.3	Bösartige Neubildung: Ösophagus, oberes Drittel	C32.2	Bösartige Neubildung: Subglottis
C15.4	Bösartige Neubildung: Ösophagus, mittleres Drittel	C32.3	Bösartige Neubildung: Larynxknorpel

C32.8	BNB: Larynx, mehrere Teilbereiche überlappend	C48.8	BNB: Retroperitoneum u Peritoneum, mehr Teilber überlapp
C32.9	Bösartige Neubildung: Larynx, nicht näher bezeichnet	C49.0	BNB: Bindegewebe u and Weichteilgew Kopf/Gesicht/Hals
C33	Bösartige Neubildung der Trachea	C49.1	BNB: Bindegew u and WeichtGew ob Extr, einschl Schult
C34.0	Bösartige Neubildung: Hauptbronchus	C49.2	BNB: Bindegew u and WeichtGew unter Extr, einschl Hüfte
C34.1	Bösartige Neubildung: Oberlappen (-Bronchus)	C49.3	BNB: Bindegewebe und andere Weichteilgewebe des Thorax
C34.2	Bösartige Neubildung: Mittellappen (-Bronchus)	C49.4	BNB: Bindegewebe u andere WeichtGew des Abdomens
C34.3	Bösartige Neubildung: Unterlappen (-Bronchus)	C49.5	BNB: Bindegewebe u andere WeichtGewebe des Beckens
C34.8	BNB: Bronchus u Lunge, mehrere Teilbereiche überlappend	C49.6	BNB: Bindegew u and WeichtGewebe des Rumpfes, nnbez
C34.9	BNB: Bronchus oder Lunge, nicht näher bezeichnet	C49.8	BNB: Bindegew u and WeichtGew, mehr Teilber überlapp
C37	Bösartige Neubildung des Thymus	C49.9	BNB: Bindegewebe und andere Weichteilgewebe, nnbez
C38.0	Bösartige Neubildung: Herz	C50.0	Bösartige Neubildung: Recessus axillaris der Brustdrüse
C38.1	Bösartige Neubildung: Vorderes Mediastinum	C50.1	BNB: Zentraler Drüsenkörper der Brustdrüse
C38.2	Bösartige Neubildung: Hinteres Mediastinum	C50.2	BNB: Oberer innerer Quadrant der Brustdrüse
C38.3	BNB: Mediastinum, Teil nicht näher bezeichnet	C50.3	BNB: Unterer innerer Quadrant der Brustdrüse
C38.4	Bösartige Neubildung: Pleura	C50.4	BNB: Oberer äußerer Quadrant der Brustdrüse
C38.8	BNB: Herz, Mediastinum u Pleura, mehr Teilber überlapp	C50.5	BNB: Unterer äußerer Quadrant der Brustdrüse
C39.0	Bösartige Neubildung: Obere Atemwege, Teil nnbez	C50.6	Bösartige Neubildung: Recessus axillaris der Brustdrüse
C39.8	BNB: AtmOrg u sonst intrathorax Organe, mehr Teilber überl	C50.8	BNB: Brustdrüse, mehrere Teilbereiche überlappend
C39.9	BNB: Ungenau bezeichnete Lok des Atmungssystems	C50.9	Bösartige Neubildung: Brustdrüse, nicht näher bezeichnet
C40.0	BNB Skapula u lange Knochen obere Extremität	C51.0	Bösartige Neubildung der Vulva: Labium majus
C40.1	BNB kurze Knochen obere Extremität	C51.1	Bösartige Neubildung der Vulva: Labium minus
C40.2	BNB lange Knochen untere Extremität	C51.2	Bösartige Neubildung der Vulva: Klitoris
C40.3	BNB kurze Knochen untere Extremität	C51.8	BNB: Vulva, mehrere Teilbereiche überlappend
C40.8	BNB: Knochen u Gelenkknorpel Extrem, mehr TeilB überlapp	C51.9	Bösartige Neubildung: Vulva, nicht näher bezeichnet
C40.9	BNB: Knochen u Gelenkknorpel Extrem, nnbez	C52	Bösartige Neubildung der Vagina
C41.1	BNB des Knochens u des Gelenkknorpels: Unterkieferknoch	C53.0	Bösartige Neubildung: Endozervix
C41.2	BNB des Knochens und des Gelenkknorpels: Wirbelsäule	C53.1	Bösartige Neubildung: Ektozervix
C41.30	BNB Knochen u Gelenkknorpel: Rippen	C53.8	BNB: Cervix uteri, mehrere Teilbereiche überlappend
C41.31	BNB Knochen u Gelenkknorpel: Sternum	C53.9	Bösartige Neubildung: Cervix uteri, nicht näher bezeichnet
C41.32	BNB Knochen u Gelenkknorpel: Klavikula	C54.0	Bösartige Neubildung: Isthmus uteri
C41.4	BNB des Knochens u des Gelenkknorpels: Beckenknochen	C54.1	Bösartige Neubildung: Endometrium
C41.8	BNB: Knochen u Gelenkknorpel, mehrere Teilber überlapp	C54.2	Bösartige Neubildung: Myometrium
C41.9	BNB: Knochen und Gelenkknorpel, nicht näher bezeichnet	C54.3	Bösartige Neubildung: Fundus uteri
C43.0	Bösartiges Melanom Lippe	C54.8	BNB: Corpus uteri, mehrere Teilbereiche überlappend
C43.1	Bösartiges Melanom Augenlid, einschließl Kanthus	C54.9	Bösartige Neubildung: Corpus uteri, nicht näher bezeichnet
C43.2	Bösartiges Melanom Ohr u äußerer Gehörgang	C55	Bösartige Neubildung des Uterus, Teil nnbez
C43.3	Bösartiges Melanom so u nnbez Teile Gesicht	C56	Bösartige Neubildung des Ovars
C43.4	Bösartiges Melanom behaarte Kopfhaut u Hals	C57.0	Bösartige Neubildung: Tuba uterina [Fallopio]
C43.5	Bösartiges Melanom Rumpf	C57.1	Bösartige Neubildung: Lig latum uteri
C43.6	Bösartiges Melanom obere Extremität, einschl Schulter	C57.2	Bösartige Neubildung: Lig teres uteri
C43.7	Bösartig Melanom untere Extremität, einschl Hüfte	C57.3	Bösartige Neubildung: Parametrium
C43.8	Bösartiges Melanom Haut, mehr Teilber überlapp	C57.4	Bösartige Neubildung: Uterine Adnexe, nnbez
C43.9	Bösartiges Melanom Haut, nnbez	C57.7	BNB: Sonstige näher bezeichnete weibliche Genitalorgane
C44.0	Sonstige bösartige Neubildungen: Lippenhaut	C57.8	BNB: Weibliche Genitalorgane, mehr Teilbereiche überlapp
C44.1	Sonstige BNB: Haut des Augenlides, einschließl Kanthus	C57.9	BNB: Weibliches Genitalorgan, nicht näher bezeichnet
C44.2	Sonstige BNB: Haut des Ohres u des äußeren Gehörganges	C60.0	Bösartige Neubildung: Praeputium penis
C44.3	Sonst BNB: Haut sonst u nnbez Teile des Gesichtes	C60.1	Bösartige Neubildung: Glans penis
C44.4	Sonstige BNB: Behaarte Kopfhaut und Haut des Halses	C60.2	Bösartige Neubildung: Penisschaft
C44.5	Sonstige bösartige Neubildungen: Haut des Rumpfes	C60.8	Bösartige Neubildung: Penis, mehr Teilbereiche überlappend
C44.6	Sonst BNB: Haut der oberen Extremität, einschl Schulter	C60.9	Bösartige Neubildung: Penis, nicht näher bezeichnet
C44.7	Sonst BNB: Haut der unteren Extremität, einschließl Hüfte	C62.0	Bösartige Neubildung: Dystoper Hoden
C44.8	Sonstige BNB: Haut, mehrere Teilbereiche überlappend	C62.1	Bösartige Neubildung: Deszendierter Hoden
C44.9	BNB Haut, nnbez	C62.9	Bösartige Neubildung: Hoden, nicht näher bezeichnet
C45.0	Mesotheliom Pleura	C63.0	Bösartige Neubildung: Nebenhoden [Epididymis]
C45.1	Mesotheliom Peritoneum	C63.1	Bösartige Neubildung: Samenstrang
C45.2	Mesotheliom Perikard	C63.2	Bösartige Neubildung: Skrotum
C45.7	Mesotheliom sonst Lok	C63.7	BNB: Sonstige näher bezeichnete männliche Genitalorgane
C45.9	Mesotheliom, nnbez	C63.8	BNB: Männliche Genitalorgane, mehr Teilbereiche überlapp
C47.0	BNB: Periphere Nerven Kopf, Gesicht u Hals	C63.9	Bösartige Neubildung: Männliches Genitalorgan, nnbez
C47.1	BNB: Periph Nerven obere Extremität, einschließl Schulter	C64	BNB der Niere, ausgenommen Nierenbecken
C47.2	BNB: Periphere Nerven untere Extremität, einschl Hüfte	C65	BNB Nierenbecken
C47.3	Bösartige Neubildung: Periphere Nerven des Thorax	C66	BNB Ureter
C47.4	Bösartige Neubildung: Periphere Nerven des Abdomens	C67.0	Bösartige Neubildung: Trigonum vesicae
C47.5	Bösartige Neubildung: Periphere Nerven des Beckens	C67.1	Bösartige Neubildung: Apex vesicae
C47.6	BNB: Periphere Nerven des Rumpfes, nnbez	C67.2	Bösartige Neubildung: Laterale Harnblasenwand
C47.8	BNB: Periph Nerv/autonom Nervensyst, mehr TeilB überlapp	C67.3	Bösartige Neubildung: Vordere Harnblasenwand
C47.9	BNB: Periphere Nerven/autonomes Nervensystem, nnbez	C67.4	Bösartige Neubildung: Hintere Harnblasenwand
C48.0	Bösartige Neubildung: Retroperitoneum	C67.5	Bösartige Neubildung: Harnblasenhals
C48.1	Bösartige Neubildung: nbez Teile des Peritoneums	C67.6	Bösartige Neubildung: Ostium ureteris
C48.2	Bösartige Neubildung: Peritoneum, nicht näher bezeichnet	C67.7	Bösartige Neubildung: Urachus

C67.8	BNB: Harnblase, mehrere Teilbereiche überlappend	C78.6	Sekundäre BNB Retroperitoneum u Peritoneum
C67.9	Bösartige Neubildung: Harnblase, nicht näher bezeichnet	C78.7	Sekundäre BNB Leber u intrahepatische Gallengänge
C68.0	Bösartige Neubildung: Urethra	C78.8	Sekundäre BNB so u nnbez Verdauungsorgane
C68.1	Bösartige Neubildung: Paraaurethrale Drüse	C79.0	Sekundäre BNB Niere u Nierenbecken
C68.8	BNB: Harnorgane, mehrere Teilbereiche überlappend	C79.1	Sekundäre BNB Harnblase, sonst u nnbez Harnorgane
C68.9	Bösartige Neubildung: Harnorgan, nicht näher bezeichnet	C79.2	Sekundäre BNB Haut
C69.0	Bösartige Neubildung: Konjunktiva	C79.3	Sekundäre BNB Gehirn u Hirnhäute
C69.1	Bösartige Neubildung: Kornea	C79.4	Sekundäre BNB so u nnbez Teile Nervensystem
C69.2	Bösartige Neubildung: Retina	C79.5	Sekundäre BNB Knochen u Knochenmark
C69.3	Bösartige Neubildung: Chorioidea	C79.6	Sekundäre bösartige Neubildung des Ovars
C69.4	Bösartige Neubildung: Ziliarkörper	C79.7	Sekundäre bösartige Neubildung der Nebenniere
C69.5	Bösartige Neubildung: Tränendrüse und Tränenwege	C79.81	Sekundäre bösartige Neubildung der Brustdrüse
C69.6	Bösartige Neubildung: Orbita	C79.82	Sekundäre bösartige Neubildung der Genitalorgane
C69.8	BNB: Auge u Augenanhangsgebilde, mehr Teilber überlapp	C79.83	Sekundäre bösartige Neubildung des Perikards
C69.9	Bösartige Neubildung: Auge, nicht näher bezeichnet	C79.84	Sonstige sekundäre bösartige Neubildung des Herzens
C70.0	Bösartige Neubildung: Hirnhäute	C79.88	Sekundäre bösartige Neubildung so nbez Lokalisationen
C70.1	Bösartige Neubildung: Rückenmarkhäute	C81.0	Noduläres lymphozytenprädominantes Hodgkin-Lymphom
C70.9	Bösartige Neubildung: Meningen, nicht näher bezeichnet	C81.1	Nodulär-sklerosierendes klassisches Hodgkin-Lymphom
C71.0	BNB: Zerebrum, ausgenommen Hirnlappen und Ventrikel	C81.2	Gemischtzelliges klassisches Hodgkin-Lymphom
C71.1	Bösartige Neubildung: Frontallappen	C81.3	Lymphozytenarmes klassisches Hodgkin-Lymphom
C71.2	Bösartige Neubildung: Temporallappen	C81.4	Lymphozytenreiches klassisches Hodgkin-Lymphom
C71.3	Bösartige Neubildung: Parietallappen	C81.7	Sonstige Typen des klassischen Hodgkin-Lymphoms
C71.4	Bösartige Neubildung: Okzipitallappen	C81.9	Hodgkin-Lymphom, nicht näher bezeichnet
C71.5	Bösartige Neubildung: Hirnventrikel	C82.0	Follikuläres Lymphom Grad I
C71.6	Bösartige Neubildung: Zerebellum	C82.1	Follikuläres Lymphom Grad II
C71.7	Bösartige Neubildung: Hirnstamm	C82.2	Follikuläres Lymphom Grad III, nicht näher bezeichnet
C71.8	Bösartige Neubildung: Gehirn, mehrere Teilbereiche überlapp	C82.3	Follikuläres Lymphom Grad IIIa
C71.9	Bösartige Neubildung: Gehirn, nicht näher bezeichnet	C82.4	Follikuläres Lymphom Grad IIIb
C72.0	Bösartige Neubildung: Rückenmark	C82.5	Diffuses Follikelzentrumlymphom
C72.1	Bösartige Neubildung: Cauda equina	C82.6	Kutanes Follikelzentrumlymphom
C72.2	Bösartige Neubildung: Nn olfactorii [I Hirnnerv]	C82.7	Sonstige Typen des follikulären Lymphoms
C72.3	Bösartige Neubildung: Nervus opticus [II Hirnnerv]	C82.9	Follikuläres Lymphom, nicht näher bezeichnet
C72.4	Bösartige Neubildung: Nerv vestibulocochlearis [VIII Hirnnerv]	C83.0	Kleinzelliges B-Zell-Lymphom
C72.5	BNB: Sonstige und nicht näher bezeichnete Hirnnerven	C83.1	Mantelzell-Lymphom
C72.8	BNB: Gehirn u andere Teile ZNS, mehr Teilbereiche überlapp	C83.3	Diffuses großzelliges B-Zell-Lymphom
C72.9	Bösartige Neubildung: Zentralnervensystem, nnbez	C83.5	Lymphoblastisches Lymphom
C73	Bösartige Neubildung der Schilddrüse	C83.7	Burkitt-Lymphom
C74.0	Bösartige Neubildung: Nebennierenrinde	C83.8	Sonstige nicht follikuläre Lymphome
C74.1	Bösartige Neubildung: Nebennierenmark	C83.9	Nicht follikuläres Lymphom, nicht näher bezeichnet
C74.9	Bösartige Neubildung: Nebenniere, nicht näher bezeichnet	C84.0	Mycosis fungoides
C75.0	Bösartige Neubildung: Nebenschilddrüse	C84.1	Sézary-Syndrom
C75.1	Bösartige Neubildung: Hypophyse	C84.4	Peripheres T-Zell-Lymphom, nicht spezifiziert
C75.2	Bösartige Neubildung: Ductus craniopharyngealis	C84.5	Sonstige reifzellige T/NK-Zell-Lymphome
C75.3	BNB: Epiphyse [Glandula pinealis] [Zirbeldrüse]	C84.6	Anaplastisches großzelliges Lymphom, ALK-positiv
C75.4	Bösartige Neubildung: Glomus caroticum	C84.7	Anaplastisches großzelliges Lymphom, ALK-negativ
C75.5	BNB: Glomus aorticum u sonstige Paraganglien	C84.8	Kutanes T-Zell-Lymphom, nicht näher bezeichnet
C75.8	BNB: Beteiligung mehrerer endokriner Drüsen, nnbez	C84.9	Reifzelliges T/NK-Zell-Lymphom, nicht näher bezeichnet
C75.9	Bösartige Neubildung: Endokrine Drüse, nnbez	C85.1	B-Zell-Lymphom, nnbez
C76.0	BNB ungenau bezeichneter Lok: Kopf, Gesicht u Hals	C85.2	Mediastinales (thymisches) großzelliges B-Zell-Lymphom
C76.1	BNB ungenau bezeichneter Lokalisationen: Thorax	C85.7	Sonst nbez Typen Non-Hodgkin-Lymphom
C76.2	BNB ungenau bezeichneter Lokalisationen: Abdomen	C85.9	Non-Hodgkin-Lymphom, nicht näher bezeichnet
C76.3	BNB ungenau bezeichneter Lokalisationen: Becken	C86.0	Extranodales NK/T-Zell-Lymphom, nasaler Typ
C76.4	BNB ungenau bezeichneter Lok: Obere Extremität	C86.1	Hepatosplenisches T-Zell-Lymphom
C76.5	BNB ungenau bezeichneter Lok: Untere Extremität	C86.2	T-Zell-Lymphom vom Enteropathie-Typ
C76.7	BNB: Sonstige ungenau bezeichnete Lokalisationen	C86.3	Subkutanes pannikulitisches T-Zell-Lymphom
C76.8	BNB: Sonst u ungenau bez Lok, mehr Teilber überlapp	C86.4	Blastisches NK-Zell-Lymphom
C77.0	Sekundäre u nnbez BNB: Lymphknoten Kopf/Gesicht/Hals	C86.5	Angioimmunoblastisches T-Zell-Lymphom
C77.1	Sekundäre u nnbez BNB: Intrathorakale Lymphknoten	C86.6	Primäre kutane CD30-positive T-Zell-Proliferationen
C77.2	Sekundäre u nnbez BNB: Intraabdominale Lymphknoten	C88.00	Makroglobulinämie Waldenström: oA einer kompl Remiss
C77.3	Sek u nnbez BNB: Axill Lymphkn u Lymphkn obere Extrem	C88.01	Makroglobulinämie Waldenström: In kompletter Remission
C77.4	Sek u nnbez BNB: Inguin Lymphkn u Lymphkn unt Extrem	C88.20	So Schwerkettenkrankht: oA einer komplet Remission
C77.5	Sekundäre u nnbez BNB: Intrapelvine Lymphknoten	C88.21	Sonstige Schwerkettenkrankheit: In kompletter Remission
C77.8	Sekundäre u nnbez BNB: Lymphknoten mehrerer Regionen	C88.30	Immunproliferative Dünndarmkrankheit: Oh Ang kompl Rem
C77.9	Sekundäre u nnbez BNB: Lymphknoten, nnbez	C88.31	Immunproliferative Dünndarmkrankheit: In kompletter Remis
C78.0	Sekundäre bösartige Neubildung der Lunge	C88.40	Extranod Marginzon-B-Lymphom MALT oA kompl Rem
C78.1	Sekundäre bösartige Neubildung des Mediastinums	C88.41	Extranod Marginzon-B-Lymphom MukosAss Gwb In kompl Rem
C78.2	Sekundäre bösartige Neubildung der Pleura	C88.70	Sonstige bösartige immunproliferat KH: oA kompl Remis
C78.3	Sekundäre BNB sonstiger u nnbez Atmungsorgane	C88.71	Sonst bösart immunproliferative KH: In kompletter Remiss
C78.4	Sekundäre BNB Dünndarm	C88.90	Bösart immunproliferative KH, nnbez: oA kompl Remis
C78.5	Sekundäre BNB Dickdarm u Rektum	C88.91	Bösart immunproliferative KH, nnbez: In kompletter Remiss

C90.00	Multiples Myelom: oA einer kompletten Remission	C95.70	Sonstige Leukämie nnbez Zelltyps: Ohne Ang kompl Remiss
C90.01	Multiples Myelom: In kompletter Remission	C95.71	Sonstige Leukämie nnbez Zelltyps: In kompletter Remission
C90.10	Plasmazellenleukämie: Ohne Angabe einer kompl Remission	C95.90	Leukämie, nicht näher bezeichnet: Ohne Ang kompl Remiss
C90.11	Plasmazellenleukämie: In kompletter Remission	C95.91	Leukämie, nicht näher bezeichnet: In kompletter Remission
C90.20	Extramedullär Plasmozytom: oA einer komplet Remission	C96.0	Multifok/-syst (dissm) Langerh-Zell-Histiozytos [AbtLetterSiwe]
C90.21	Extramedulläres Plasmozytom: In kompletter Remission	C96.2	Bösartiger Mastzelltumor
C90.30	Solitäres Plasmozytom: oA einer kompletten Remission	C96.4	Sarkom der dendritischen Zellen (akzessorische Zellen)
C90.31	Solitäres Plasmozytom: In kompletter Remission	C96.7	So nbez BNB lymphat/blutbildend/verwandtes Gewebe
C91.00	Akut lymphat Leukämie [ALL]: oA einer komplet Remission	C96.8	Histiozytisches Sarkom
C91.01	Akute lymphat Leukämie [ALL]: In komplet Remission	C96.9	BNB lymphat/blutbildendes/verwandtes Gew, nnbez
C91.10	Chr lymphat Leukäm B-Zell-Typ [CLL]: oA komplet Remis	C97	BNB als Primärtumoren an mehreren Lok
C91.11	Chr lymphat Leukämie B-Zell-Typ [CLL]: In komplet Remis	D10.0	Gutartige Neubildung Lippe
C91.30	Prolymphozyt Leukämie B-Zell-Typ: oA komplet Remis	D10.1	Gutartige Neubildung Zunge
C91.31	Prolymphozyt Leukämie vom B-Zell-Typ: In komplet Remis	D10.2	Gutartige Neubildung Mundboden
C91.40	Haarzellenleukämie: Ohne Angabe kompl Remission	D10.3	Gutartige Neubildung so u nnbez Teile Mund
C91.41	Haarzellenleukämie: In kompletter Remission	D10.5	Gutartige Neubildung sonstige Teile Oropharynx
C91.50	Adult T-Zell-Lymphom/Leukäm HTLV-1-assoz: oA kompl Rem	D10.6	Gutartige Neubildung Nasopharynx
C91.51	Adult T-Zell-Lymphom/Leukäm HTLV-1-assoz: In kompl Rem	D10.7	Gutartige Neubildung Hypopharynx
C91.60	Prolymphozyt-Leukämie T-Zell-Typ: oA einer komplet Remis	D10.9	Gutartige Neubildung Pharynx, nnbez
C91.61	Prolymphozyt-Leukämie vom T-Zell-Typ: In komplet Remis	D11.0	Gutartige Neubildung Parotis
C91.70	Sonstige lymphatische Leukämie: Ohne Ang kompl Remiss	D11.7	Gutartige Neubildung sonst große Speicheldrüsen
C91.71	Sonstige lymphatische Leukämie: In kompletter Remission	D11.9	Gutartige Neubildung große Speicheldrüse, nnbez
C91.80	Reifzellige B-ALL vom Burkitt-Typ: oA einer komplet Remis	D12.0	Gutartige Neubildung Zäkum
C91.81	Reifzellige B-ALL vom Burkitt-Typ: In kompletter Remission	D12.1	Gutartige Neubildung Appendix vermiformis
C91.90	Lymphatische Leukämie, nnbez: Ohne Ang kompl Remission	D12.2	Gutartige Neubildung Colon ascendens
C91.91	Lymphatische Leukämie, nnbez: In kompletter Remission	D12.3	Gutartige Neubildung Colon transversum
C92.00	Akute myeloblast Leukämie [AML]: oA einer komplet Remis	D12.4	Gutartige Neubildung Colon descendens
C92.01	Akute myeloblast Leukämie [AML]: In komplet Remis	D12.5	Gutartige Neubildung Colon sigmoideum
C92.10	Chr myelo Leukäm [CML], BCR/ABL-posit: oA kompl Rem	D12.6	Gutartige Neubildung Kolon, nnbez
C92.11	Chr myelo Leukäm [CML], BCR/ABL-posit: In kompl Rem	D12.7	Gutartige Neubildung Rektosigmoid, Übergang
C92.20	Atyp chr myelo Leukäm, BCR/ABL-negat: oA kompl Rem	D12.8	Gutartige Neubildung Rektum
C92.21	Atyp chr myelo Leukäm, BCR/ABL-negat: In kompl Rem	D12.9	Gutartige Neubildung Analkanal Anus
C92.30	Myelosarkom: Ohne Angabe kompl Remission	D13.0	Gutartige Neubildung Ösophagus
C92.31	Myelosarkom: In kompletter Remission	D13.1	Gutartige Neubildung Magen
C92.40	Akut Promyelozyt-Leukämie [PCL]: oA komplet Remis	D13.2	Gutartige Neubildung Duodenum
C92.41	Akute Promyelozyt-Leukämie [PCL]: In komplet Remis	D13.3	Gutartige Neubildung so u nnbez Teile Dünndarm
C92.50	Akute myelomonozytäre Leukämie: Ohne Ang kompl Remiss	D13.4	Gutartige Neubildung Leber
C92.51	Akute myelomonozytäre Leukämie: In kompletter Remission	D13.5	Gutartige Neubildung extrahepat Gallengänge u Gallenblase
C92.60	Akut myelo Leukäm m 11q23-Abnormität: oA kompl Rem	D13.6	Gutartige Neubildung Pankreas
C92.61	Akut myelo Leukäm mit 11q23-Abnormität: In kompl Rem	D13.7	Gutartige Neubild endokrin Drüsenanteil Pankreas
C92.70	Sonstige myeloische Leukämie: Ohne Ang kompl Remission	D13.9	Gut Neub ungen bez Lok innerh Verdauungssystem
C92.71	Sonstige myeloische Leukämie: In kompletter Remission	D14.0	Gutartige Neubildung Mittelohr/Nasenhöhle/NNH
C92.80	Akut myelo Leukäm m multilineär Dysplas: oA kompl Rem	D14.1	Gutartige Neubildung Larynx
C92.81	Akut myelo Leukäm m multilineär Dysplas: In kompl Rem	D14.2	Gutartige Neubildung Trachea
C92.90	Myeloische Leukämie, nnbez: Ohne Ang kompl Remission	D14.3	Gutartige Neubildung Bronchus u Lunge
C92.91	Myeloische Leukämie, nnbez: In kompletter Remission	D14.4	Gutartige Neubildung Atmungssystem, nnbez
C93.00	Akut Monoblast/Monozytenleukämie: oA komplet Remis	D15.0	Gutartige Neubildung Thymus
C93.01	Akut Monoblast/Monozytenleukämie: In komplet Remis	D15.1	Gutartige Neubildung Herz
C93.10	Chron myelomonozytäre Leukämie: oA einer komplet Remis	D15.2	Gutartige Neubildung Mediastinum
C93.11	Chron myelomonozyt Leukämie: In komplet Remis	D15.7	Gutartige Neubildung sonst nbez intrathor Organe
C93.30	Juvenil myelomonozyt Leukämie: oA einer komplet Remis	D15.9	Gutartige Neubildung Intrathorakales Organ, nnbez
C93.31	Juvenile myelomonozytäre Leukämie: In komplet Remis	D16.0	Gutart Neubild Skapula lange Knochen ob Extremität
C93.70	Sonstige Monozytenleukämie: Ohne Ang kompl Remission	D16.1	Gutart Neubildung kurze Knochen obere Extremität
C93.71	Sonstige Monozytenleukämie: In kompletter Remission	D16.2	Gutart Neubildung lange Knochen untere Extremität
C93.90	Monozytenleukämie, nnbez: Ohne Angabe kompl Remission	D16.3	Gutart Neubildung kurze Knochen untere Extremität
C93.91	Monozytenleukämie, nnbez: In kompletter Remission	D16.41	Gutart Neubild Knochen Gelenkknorpel, kraniofazial
C94.00	Akute Erythroleukämie: oA einer komplet Remission	D16.42	Gutart Neubild Knochen/Gelenkknorpel, maxillofazial
C94.01	Akute Erythroleukämie: In kompletter Remission	D16.5	Gutartartige Neubildung Unterkieferknochen
C94.20	Akute Megakaryoblastenleukämie: Ohne Ang kompl Remiss	D16.6	Gutart Neubild Knochen u Gelenkknorpel, WS
C94.21	Akute Megakaryoblastenleukämie: In kompletter Remission	D16.70	Gutart Neubildung Rippen
C94.30	Mastzellenleukämie: Ohne Angabe kompl Remission	D16.71	Gutart Neubildung Sternum
C94.31	Mastzellenleukämie: In kompletter Remission	D16.72	Gutart Neubildung Klavikula
C94.40	Akut Panmyelose m Myelofibrose: oA komplet Remis	D16.8	Gutartartige Neubildung knöchernes Becken
C94.41	Akute Panmyelose mit Myelofibrose: In komplet Remis	D16.9	Gutart Neubild Knochen/Gelenkknorpel, nnbez
C94.60	Myelodyspl u -prolifer KH, nicht klassif-bar: oA kompl Remis	D18.00	Hämangiom, nnbez Lokalisation
C94.61	Myelodyspl u -prolifer KH, nicht klassif-bar: In kompl Remis	D18.10	Hygroma colli cysticum
C94.70	Sonstige nbez Leukämien: Ohne Angabe kompl Remission	D18.11	Lymphangiom, axillär
C94.71	Sonst näher bez Leukämien: In kompletter Remiss	D18.12	Lymphangiom, inguinal
C95.00	Akute Leukämie nnbez Zelltyps: Ohne Ang kompl Remission	D18.13	Lymphangiom, retroperit
C95.01	Akute Leukämie nnbez Zelltyps: In kompletter Remission	D18.18	Lymphangiom, sonst Lok

D18.19	Lymphangiom, Lok nnbez	D35.8	Gutart Neubildung Beteilig mehr endokrin Drüsen
D19.0	Gutart Neubildung mesotheliales Gewebe Pleura	D35.9	Gutartige Neubildung endokrine Drüse, nnbez
D19.1	Gutart Neubild mesotheliales Gewebe Peritoneum	D36.0	Gutartige Neubildung Lymphknoten
D19.7	Gutart Neubild mesotheliales Gewebe, sonst Lok	D36.1	Gutart Neubild periph Nerven u auton Nervensystem
D19.9	Gutart Neubildung mesotheliales Gewebe, nnbez	D36.7	Gutartige Neubildung sonstige nbez Lok
D20.0	Gutart Neubildung Retroperitoneum	D36.9	Gutartige Neubildung nnbez Lokalisation
D20.1	Gutart Neubildung Peritoneum	D37.0	NB unsich/unbek Verhalt Lippe Mundhöh Pharynx
D21.0	So GNB Bgw/and Weichteilgew Kopf Gesicht Hals	D37.1	NB unsich/unbek Verhalt Magen
D21.1	So GNB Bgw/and Weichteilgew ob Extrem, Schulter	D37.2	NB unsich/unbek Verhalt Dünndarm
D21.2	So GNB Bgw/and Weichteilgew unt Extrem, Hüfte	D37.3	NB unsich/unbek Verhalt Appendix vermiformis
D21.3	So GNB Bgw/and Weichteilgew Thorax	D37.4	NB unsich/unbek Verhalt Kolon
D21.4	So GNB Bgw/and Weichteilgew Abdomen	D37.5	NB unsich/unbek Verhalt Rektum
D21.5	So GNB Bgw/and Weichteilgew Becken	D37.6	NB unsich/unbek Verhalt Leber Gallenbl Gallengänge
D21.6	So GNB Bgw/and Weichteilgew Rumpf, nnbez	D37.70	Neubildung unsicher od unbekannt Verhaltens: Pankreas
D21.9	So GNB Bgw/and Weichteilgew, nnbez	D37.78	NB unsicher od unbekannt Verhaltens: So Verdauungsorg
D24	Gutartige Neubildung Brustdrüse [Mamma]	D37.9	NB unsich/unbek Verhalt Verdauungsorg, nnbez
D25.0	Submuköses Leiomyom Uterus	D38.0	NB unsich/unbek Verhalt Larynx
D25.1	Intramurales Leiomyom Uterus	D38.1	NB unsich/unbek Veralth Trachea Bronch Lunge
D25.2	Subseröses Leiomyom Uterus	D38.2	NB unsich/unbek Verhalt Pleura
D25.9	Leiomyom Uterus, nnbez	D38.3	NB unsich/unbek Verhalt Mediastinum
D26.0	So gutart Neubildungen Cervix uteri	D38.4	NB unsich/unbek Verhalt Thymus
D26.1	So gutart Neubildungen Corpus uteri	D38.5	NB unsich/unbek Verhalt sonst Atmungsorg
D26.9	So gutart Neubildungen Uterus, nnbez	D38.6	NB unsich/unbek Verhalt Atmungsorgan, nnbez
D27	Gutartige Neubildung Ovar	D39.0	NB unsich/unbek Verhalt Uterus
D28.0	Gutartige Neubildung Vulva	D39.1	NB unsich/unbek Verhalt Ovar
D28.1	Gutartige Neubildung Vagina	D39.2	NB unsich/unbek Verhalt Plazenta
D28.2	Gutartige Neubildung Tubae uterinae u Ligamenta	D39.7	Neub unsich/unbek Verh sonst weibl Genitalorg
D28.7	Gutartige Neubildung sonst nbez weibl Genitalorgane	D39.9	NB unsich/unbek Verhalt weibl Genitalorg, nnbez
D28.9	Gutartige Neubildung weibl Genitalorgan, nnbez	D40.0	NB unsich/unbek Verhalt Prostata
D29.0	Gutartige Neubildung Penis	D40.1	NB unsich/unbek Verhalt Hoden
D29.1	Gutartige Neubildung Prostata	D40.7	NB unsich/unbek Verhalt sonst männl Genitalorg
D29.2	Gutartige Neubildung Hoden	D40.9	NB unsich/unbek Verhalt männl Genitalorg, nnbez
D29.3	Gutartige Neubildung Nebenhoden	D41.0	NB unsich/unbek Verhalt Niere
D29.4	Gutartige Neubildung Skrotum	D41.1	NB unsich/unbek Verhalt Nierenbecken
D29.7	Gutartige Neubildung sonst männl Genitalorgane	D41.2	NB unsich/unbek Verhalt Ureter
D29.9	Gutartige Neubildung männl Genitalorgan, nnbez	D41.3	NB unsich/unbek Verhalt Urethra
D30.0	Gutartige Neubildung Niere	D41.4	NB unsich/unbek Verhalt Harnblase
D30.1	Gutartige Neubildung Nierenbecken	D41.7	NB unsich/unbek Verhalt sonstige Harnorgane
D30.2	Gutartige Neubildung Ureter	D41.9	NB unsich/unbek Verhalt Harnorgan, nnbez
D30.3	Gutartige Neubildung Harnblase	D42.0	NB unsich/unbek Verhalt Hirnhäute
D30.4	Gutartige Neubildung Urethra	D42.1	NB unsich/unbek Verhalt Rückenmarkhäute
D30.7	Gutartige Neubildung sonstige Harnorgane	D42.9	NB unsich/unbek Verhalt Meningen, nnbez
D30.9	Gutartige Neubildung Harnorgan, nnbez	D43.0	NB unsich/unbek Verhalt Gehirn, supratentoriell
D31.0	Gutartige Neubildung Konjunktiva	D43.1	NB unsich/unbek Verhalt Gehirn, infratentoriell
D31.1	Gutartige Neubildung Kornea	D43.2	NB unsich/unbek Verhalt Gehirn, nnbez
D31.2	Gutartige Neubildung Retina	D43.3	NB unsich/unbek Verhalt Hirnnerven
D31.3	Gutartige Neubildung Chorioidea	D43.4	NB unsich/unbek Verhalt Rückenmark
D31.4	Gutartige Neubildung Ziliarkörper	D43.7	NB unsich/unbek Verhalt sonst Teile ZNS
D31.5	Gutartige Neubildung Tränenrüse u Tränenwege	D43.9	NB unsich/unbek Verhalt ZNS, nnbez
D31.6	Gutartige Neubildung Orbita, nnbez	D44.0	NB unsich/unbek Verhalt Schilddrüse
D31.9	Gutartige Neubildung Auge, nnbez	D44.1	NB unsich/unbek Verhalt Nebenniere
D32.0	Gutartige Neubildung Hirnhäute	D44.2	NB unsich/unbek Verhalt Nebenschilddrüse
D32.1	Gutartige Neubildung Rückenmarkhäute	D44.3	NB unsich/unbek Verhalt Hypophyse
D32.9	Gutartige Neubildung Meningen, nnbez	D44.4	NB unsich/unbek Verhalt Duct craniopharyngealis
D33.0	Gutartige Neubildung Gehirn, supratentoriell	D44.5	NB unsich/unbek Verhalt Epiphyse [Gl pin] [Zirbeld]
D33.1	Gutartige Neubildung Gehirn, infratentoriell	D44.6	NB unsich/unbek Verhalt Glomus caroticum
D33.2	Gutartige Neubildung Gehirn, nnbez	D44.7	NB unsich/unbek Verhalt Glom aortic so Paragangl
D33.3	Gutartige Neubildung Hirnnerven	D44.9	NB unsich/unbek Verhalt Endokrine Drüs, nnbez
D33.4	Gutartige Neubildung Rückenmark	D45	Polycythaemia vera
D33.7	Gutartige Neubildung sonst nbez Teile ZNS	D46.0	Refraktäre Anämie oh Ringsideroblasten, so bez
D33.9	Gutartige Neubildung ZNS, nnbez	D46.1	Refraktäre Anämie m Ringsideroblasten
D34	Gutartige Neubildung Schilddrüse	D46.2	Refraktäre Anämie m Blastenüberschuß
D35.0	Gutartige Neubildung Nebenniere	D46.4	Refraktäre Anämie, nnbez
D35.1	Gutartige Neubildung Nebenschilddrüse	D46.5	Refraktäre Anämie mit Mehrlinien-Dysplasie
D35.2	Gutartige Neubildung Hypophyse	D46.6	Myelodyspl Syndr m isoliert del(5q)-Chromosomenanomal
D35.3	Gutartige Neubildung Ductus craniopharyngealis	D46.7	Sonstige myelodysplastische Syndrome
D35.4	Gutart Neubild Epiphyse [Gl pineal] [Zirbeldrüse]	D46.9	Myelodysplastisches Syndrom, nnbez
D35.5	Gutartige Neubildung Glomus caroticum	D47.0	Histiozyten-/Mastzelltumor unsich/unbek Verhalt
D35.6	Gutart Neubild Glomus aortic u so Paraganglien	D47.1	Chronische myeloproliferative Krankheit
D35.7	Gutart Neubildung sonst nbez endokrine Drüsen	D47.2	Monoklonale Gammopathie unbestimmt Signifikanz [MGUS]

D47.3	Essentielle (hämorrhagische) Thrombozythämie	D81.9	Kombinierter Immundefekt, nnbez
D47.4	Osteomyelofibrose	D82.0	Wiskott-Aldrich-Syndrom
D47.5	Chronische Eosinophilen-Leukämie [Hypereosinophil Synd]	D82.1	Di-George-Syndrom
D47.7	So nbez NB unsich/unbek Verhalt lymph/blutb/verw Gew	D83.0	Variab Immundef überw Abweich B-Zellen-Zahl/Funkt
D47.9	NB unsich/unbek Verhalt lymph/blutb/verw Gew, nnbez	D83.1	Variab Immundef m überw immunregulator T-Zell-Stör
D48.0	NB unsich/unbek Verhalt Knoch u Gelenkknorpel	D83.2	Variab Immundef m AutoAK gg B-/T-Zellen
D48.1	NB unsich/unbek Verhalt Bgw/and Weichteilgew	D83.8	Sonstige variable Immundefekte
D48.2	NB unsich/unbek Verhalt periph Nerv aut Nervensys	D83.9	Variabler Immundefekt, nnbez
D48.3	NB unsich/unbek Verhalt Retroperitoneum	D89.0	Polyklonale Hypergammaglobulinämie
D48.4	NB unsich/unbek Verhalt Peritoneum	D89.1	Kryoglobulinämie
D48.5	NB unsich/unbek Verhalt Haut	E00.0	Angeb Jodmangelsyndrom, neurologischer Typ
D48.6	NB unsich/unbek Verhalt Brustdrüse [Mamma]	E00.1	Angeb Jodmangelsyndrom, myxödematöser Typ
D48.7	NB unsich/unbek Verhalt sonst nbez Lok	E00.2	Angeborenes Jodmangelsyndrom, gemischter Typ
D48.9	NB unsich/unbek Verhalt, nnbez	E00.9	Angeborenes Jodmangelsyndrom, nnbez
D55.0	Anämie d Gluk-6-Phos-Dehydrogen[G6PD]-Mang	E01.8	Sonst jodmangelbed SchilddrüsenKH u verwandte Zustände
D55.1	Anämie d sonst Störungen GlutathionSW	E02	Subklinische Jodmangel-Hypothyreose
D57.0	Sichelzellenanämie m Krisen	E03.0	Angeborene Hypothyreose m diffuser Struma
D59.3	Hämolytisch-urämisches Syndrom	E03.1	Angeborene Hypothyreose oh Struma
D60.0	Chron erworbene isolierte aplastische Anämie	E03.5	Myxödemkoma
D60.1	Transitorische erworb isolierte aplastische Anämie	E06.0	Akute Thyreoiditis
D60.8	Sonstige erworb isolierte aplastische Anämien	E06.4	Arzneimittelinduzierte Thyreoiditis
D60.9	Erworbene isolierte aplastische Anämie, nnbez	E07.1	Dyshormogene Struma
D61.0	Angeborene aplastische Anämie	E15	Hypoglykämisches Koma, nichtdiabetisch
D61.10	Aplastische Anämie infolge zytostatischer Therapie	E20.0	Idiopathischer Hypoparathyreoidismus
D61.18	Sonstige arzneimittelinduzierte aplastische Anämie	E20.8	Sonstiger Hypoparathyreoidismus
D61.19	Arzneimittelinduzierte aplastische Anämie, nnbez	E20.9	Hypoparathyreoidismus, nnbez
D61.2	Aplastische Anämie infolge sonst äuß Ursachen	E23.2	Diabetes insipidus
D61.3	Idiopathische aplastische Anämie	E25.00	21-Hydroxyl-Mang [AGS Typ 3], klassisch Form
D61.8	Sonstige nbez aplastische Anämien	E25.01	21-Hydroxyl-Mang [AGS Typ 3], Late-onset-Form
D61.9	Aplastische Anämie, nnbez	E25.08	Sonst angeb adrenogenit Stör iVm Enzymmang
D64.0	Hereditäre sideroachrest [sideroblast] Anämie	E25.09	Angeb adrenogenit Stör iVm Enzymmang, nnbez
D64.1	Sek sideroachrest [sideroblast] Anämie (KH-bed)	E25.8	Sonstige adrenogenitale Störungen
D64.2	Sek sideroachrest [sideroblast] Anämie d AM/Toxin	E25.9	Adrenogenitale Störung, nnbez
D64.3	Sonstige sideroachrest [sideroblast] Anämien	E27.0	Sonstige Nebennierenrindenüberfunktion
D66	Hereditärer Faktor-VIII-Mangel	E27.1	Primäre Nebennierenrindeninsuffizienz
D67	Hereditärer Faktor-IX-Mangel	E27.2	Addison-Krise
D68.0	Willebrand-Jürgens-Syndrom	E27.3	AM-induzierte Nebennierenrindeninsuffizienz
D68.1	Hereditärer Faktor-XI-Mangel	E27.4	So u nnbez Nebennierenrindeninsuffizienz
D68.2	Hereditärer Mangel an sonst Gerinnungsfaktoren	E27.5	Nebennierenmarküberfunktion
D68.30	Hämorrhag Diathese d Antikoagulanzen	E27.8	Sonstige nbez KH Nebenniere
D68.31	Hämorrhag Diathese d Vermehrung Antikörper geg Faktor VIII	E29.0	Testikuläre Überfunktion
D68.32	Hämorrhag Diathese d Vermehrung Antikörper geg so GerinFakt	E32.1	Abszeß Thymus
D68.38	Sonstige hämorrhag Diathese d sonst u nnbez Antikörper	E34.3	Kleinwuchs, aonkl
D69.9	Hämorrhagische Diathese, nnbez	E35.1	KH Nebennieren b aokl KH
D70.0	Angeb Agranulozyt u Neutropen	E46	Nnbez Energie- u Eiweißmangelernährung
D70.10	Arzneimittelinduz Agranulozyt/Neutropenie: Krit Ph < 4Tg	E70.0	Klassische Phenylketonurie
D70.11	Arzneimittelinduz Agranulozyt/Neutropenie: Krit Ph 10-19Tg	E70.1	Sonstige Hyperphenylalaninämien
D70.12	Arzneimittelinduz Agranulozyt/Neutropenie: Krit Ph > 19Tg	E70.2	Störungen TyrosinSW
D70.13	Arzneimittelinduz Agranulozyt/Neutropenie: Krit Ph 4 - < 7Tg	E70.3	Albinismus
D70.14	Arzneimittelinduz Agranulozyt/Neutropen: Krit Ph 7 - < 10Tg	E70.8	Sonstige Störungen SW aromatischer Aminosäuren
D70.18	Sonst VerForm arzneimittelinduz Agranulozyt/Neutropenie	E70.9	Störung SW aromatischer Aminosäuren, nnbez
D70.19	Arzneimittelinduz Agranulozyt/Neutropenie, nnbez	E71.0	Ahornsirup- (Harn-) KH
D70.3	Sonstige Agranulozytose	E71.1	Sonstige Störungen SW verzweigter Aminosäuren
D70.5	Zyklische Neutropenie	E71.2	Störung SW verzweigter Aminosäuren, nnbez
D70.6	Sonstige Neutropenie	E72.0	Störungen Aminosäuretransport
D70.7	Neutropenie, nicht näher bezeichnet	E72.1	Störungen SW schwefelhaltiger Aminosäuren
D80.0	Hereditäre Hypogammaglobulinämie	E72.2	Störungen Harnstoffzyklus
D80.2	Selektiver Immunglobulin-A-Mangel [IgA-Mangel]	E72.3	Störungen Lysin- u HydroxylysinSW
D80.3	Selekt Mangel Immunglobulin-G-Subkl [IgG-Subkl]	E72.4	Störungen OrnithinSW
D80.4	Selektiver Immunglobulin-M-Mangel [IgM-Mangel]	E72.5	Störungen GlyzinSW
D80.5	Immundefekt b erhöhtem Immunglobulin M [IgM]	E72.8	Sonstige nbez Störungen AminosäureSW
D81.0	Schwer komb Immundefekt [SCID] m retikul Dysgenes	E72.9	Störung Aminosäurestoffwechsels, nnbez
D81.1	Schwer komb Immundef [SCID] m niedr T-/B-Zellen-Z	E74.0	Glykogenspeicherkrankheit [Glykogenose]
D81.2	Schwer komb Immundef [SCID] m niedr/norm B-Zellen-Z	E74.1	Störungen Fruktosestoffwechsel
D81.3	Adenosindesaminase[ADA]-Mangel	E74.2	Störungen Galaktosestoffwechsel
D81.4	Nezelof-Syndrom	E76.0	Mukopolysaccharidose, Typ I
D81.5	Purinnukleosid-Phosphorylase[PNP]-Mangel	E76.1	Mukopolysaccharidose, Typ II
D81.6	Haupthistokompat-Kompl-KI-I-Defekt [MHC-KI-I-D]	E76.2	Sonstige Mukopolysaccharidosen
D81.7	Haupthistokompat-Kompl-KI-II-Defekt [MHC-KI-II-D]	E76.3	Mukopolysaccharidose, nnbez
D81.8	Sonstige kombinierte Immundefekte	E76.8	Sonstige Störungen Glykosaminoglykan-SW

E76.9	Störung Glykosaminoglykan-SW, nnbez	G71.1	Myotone Syndrome
E78.6	Lipoproteinmangel	G71.2	Angeborene Myopathien
E78.9	Störung Lipoproteinstoffwechsel, nnbez	G71.9	Primäre Myopathie, nnbez
E79.0	Hyperurikämie oh Zeichen entzündl Arthritis/toph Gicht	G82.30	Schlaff Tetrapares u Tetrapleg, akut kompl QSL ntraum
E79.1	Lesch-Nyhan-Syndrom	G82.32	Schlaff Tetrapares u Tetrapleg, chron kompl QSL
E79.8	Sonstige Störungen Purin- und PyrimidinSW	G82.39	Schlaff Tetrapares u Tetrapleg, nnbez
E79.9	Störung Purin- u PyrimidinSW, nnbez	G82.40	Spast Tetrapares u Tetrapleg, akut kompl QSL ntraum
E80.0	Hereditäre erythropoetische Porphyrrie	G82.42	Spast Tetrapares u Tetrapleg, chron kompl QSL
E80.1	Porphyria cutanea tarda	G82.49	Spast Tetrapares u Tetrapleg, nnbez
E80.2	Sonstige Porphyrrie	G82.50	Tetrapares u Tetrapleg, nnbez, akut kompl QSL ntraum Genes
E80.6	Sonstige Störungen Bilirubinstoffwechsel	G82.52	Tetrapares u Tetrapleg, nnbez, chron kompl QSL
E83.0	Störungen des Kupferstoffwechsels	G82.59	Tetrapares u Tetrapleg, nnbez
E84.0	Zystische Fibrose mit Lungenmanifestationen	G83.0	Dipares u Dipleg ob Extrem
E84.1	Zystische Fibrose mit Darmmanifestationen	G83.1	Monopares u Monopleg unt Extrem
E84.80	Zystische Fibrose mit Lungen- und Darm-Manifestation	G83.2	Monopares u Monopleg ob Extrem
E84.87	Zystische Fibrose mit sonstigen multiplen Manifestationen	G83.3	Monopares u Monopleg, nnbez
E84.88	Zystische Fibrose mit sonstigen Manifestationen	G83.40	Kompl Cauda- (equina-) Synd
E84.9	Zystische Fibrose, nicht näher bezeichnet	G83.41	Inkompl Cauda- (equina-) Synd
E88.1	Lipodystrophie, aonkl	G83.49	Cauda- (equina-) Synd, nnbez
E89.2	Hypoparathyreoidismus nach med Maßnahmen	G91.1	Hydrocephalus occlusus
E89.6	NMR- (NNM-) Unterfunkt nach med Maßnahmen	G91.20	Idiop Normaldruckhydroz
F02.4	Demenz b HIV-KH [Hum Imdef-VirusKH]	G91.21	Sek Normaldruckhydroz
F19.3	Psych/VerhaltStör mult/and psychotr Sub, Entzugssynd	G91.29	Normaldruckhydrozeph, nnbez
F82.0	Umschriebene Entwicklungsstörung der Grobmotorik	G91.3	Posttraumatischer Hydrozephalus, nnbez
F82.1	Umschriebene Entwicklungsstör der Fein- u Graphomotorik	G91.8	Sonstiger Hydrozephalus
F82.2	Umschriebene Entwicklungsstörung der Mundmotorik	G91.9	Hydrozephalus, nnbez
F82.9	Umschriebene Entwicklungsstör motorischer Funkt, nnbez	G94.0	Hydrozephalus b aokl inf u parasitären KH
F83	Kombinierte umschriebene Entwicklungsstörung	G94.1	Hydrozephalus b Neubildungen
G00.0	Meningitis durch Haemophilus influenzae	G94.2	Hydrozephalus b sonst aokl KH
G00.1	Pneumokokkenmeningitis	G95.1	Vaskuläre Myelopathien
G00.2	Streptokokkenmeningitis	G95.2	Rückenmarkskompression, nnbez
G00.3	Staphylokokkenmeningitis	G95.9	KH Rückenmark, nnbez
G00.8	Sonstige bakterielle Meningitis	G96.0	Austritt von Liquor cerebrospinalis
G00.9	Bakterielle Meningitis, nnbez	G97.0	Austritt von Liquor cerebrospinalis nach LP
G01	Meningitis bei aokl bakteriellen Krankheiten	H13.3	Okuläres Pemphigoid
G02.0	Meningitis bei aokl Viruskrankheiten	H16.8	Sonstige Formen Keratitis
G02.1	Meningitis bei aokl Mykosen	H19.1	Keratitis u Keratokonjunkt d Herpesviren
G02.8	Meningitis bei sonst nbez aokl infektiösen u parasitären KH	H19.2	Keratitis/Keratokonjun b so aokl infek/paras KH
G03.0	Nichteitrige Meningitis	H32.0	Chorioretinitis b aokl infek u parasitären KH
G03.1	Chronische Meningitis	H58.0	Anomalien Pupillenreaktion b aokl KH
G03.2	Benigne rezidiv Meningitis [Mollaret-Meningitis]	H62.1	Otitis externa b aokl VirusKH
G03.8	Meningitis d sonstige nbez Ursachen	H66.0	Akute eitrige Otitis media
G03.9	Meningitis, nnbez	I12.00	Hypertens NierenKH m Niereninsuff, oA hypert Kris
G05.0	Enzephal Myelitis Enzephalomyelit b aokl bakt KH	I12.01	Hypertens NierenKH m Niereninsuff, mA hypert Kris
G05.1	Enzephal Myelitis Enzephalomyelit b aokl Virus-KH	I12.90	Hypertens NierenKH oh Niereninsuff, oA hypert Kris
G05.2	Enzephal Myelitis Enzephalom b so aokl inf/par KH	I12.91	Hypertens NierenKH oh Niereninsuff, mA hypert Kris
G05.8	Enzephal Myelitis Enzephalomyelit b so aokl KH	I15.00	Renovask Hypert, oA hypertens Kris
G06.0	Intrakran Abszeß u intrakranielles Granulom	I15.01	Renovask Hypert, m Ang hypert Kris
G06.1	Intraspinale Abszeß u intraspinale Granulom	I15.10	Hypert aFv sonst NierenKH, oA hypertens Kris
G06.2	Extraduraler u subduraler Abszeß, nnbez	I15.11	Hypert Folge v sonst NierenKH, m Ang hypert Kris
G07	Intrakran u intraspin Absz u Granulom b aokl KH	I26.0	Lungenembolie mit Angabe eines akuten Cor pulmonale
G08	Intrakran u intraspin Phlebitis u Thrombophlebitis	I26.9	Lungenembolie ohne Angabe eines akuten Cor pulmonale
G12.0	Infant spin Muskelatrophie, Typ I [Werdnig-Hoffm]	I27.0	Primäre pulmonale Hypertonie
G12.1	Sonstige vererbte spinale Muskelatrophie	I27.1	Kyphoskoliotische Herzkrankheit
G12.8	Sonst spinale Muskelatrophien u verwandt Syndrome	I27.20	Pulmonale Hypertonie bei chronischer Thromboembolie
G12.9	Spinale Muskelatrophie, nnbez	I27.28	Sonstige nbez sekundäre pulmonale Hypertonie
G40.1	Lokbez (fok) (part) idiop Epilep/epil Synd m einf fok Anf	I27.8	Sonstige näher bezeichnete pulmonale Herzkrankheiten
G40.3	Generalisierte idiopath Epilepsie u epilept Synd	I27.9	Pulmonale Herzkrankheit, nicht näher bezeichnet
G51.0	Fazialisparese	I30.0	Akute unspezifische idiopathische Perikarditis
G52.7	KH mehrerer Hirnnerven	I30.1	Infektiöse Perikarditis
G53.1	Mult Hirnnervenlähmung b aokl inf u parasit KH	I30.8	Sonstige Formen der akuten Perikarditis
G53.2	Multiple Hirnnervenlähmungen b Sarkoidose	I30.9	Akute Perikarditis, nicht näher bezeichnet
G53.3	Multiple Hirnnervenlähmungen b Neubildungen	I31.2	Hämoperikard, anderenorts nicht klassifiziert
G54.1	Läsionen Plexus lumbosacralis	I31.3	Perikarderguß (nichtentzündlich)
G55.1	Kompr Nervenwurzeln/-plexus b Bandscheibenschäden	I31.8	Sonstige näher bezeichnete Krankheiten des Perikards
G55.2	Kompr Nervenwurzeln/-plexus b Spondylose	I31.9	Krankheit des Perikards, nicht näher bezeichnet
G70.0	Myasthenia gravis	I32.0	Perikarditis bei aokl bakteriellen Krankheiten
G70.2	Angeb od entwicklungsbedingte Myasthenie	I32.1	Perikarditis bei sonstigen aokl infektiösen u parasitären KH
G70.8	Sonstige nbez neuromuskuläre KH	I32.8	Perikarditis bei sonstigen aokl Krankheiten
G71.0	Muskeldystrophie	I33.0	Akute und subakute infektiöse Endokarditis

I33.9	Akute Endokarditis, nicht näher bezeichnet	I61.1	Intrazereb Blutung Großhirnhemisphäre, kortikal
I37.0	Pulmonalklappenstenose	I61.2	Intrazereb Blutung Großhirnhemisphäre, nnbez
I39.0	MitralklappenKH b aokl KH	I61.3	Intrazerebrale Blutung Hirnstamm
I39.1	AortenklappenKH b aokl KH	I61.4	Intrazerebrale Blutung Kleinhirn
I39.2	TrikuspidalklappenKHb aokl KH	I61.5	Intrazerebrale intraventrikuläre Blutung
I39.3	PulmonalklappenKH b aokl KH	I61.6	Intrazerebrale Blutung an mehreren Lok
I39.4	KH mehr Herzklappen b aokl KH	I61.8	Sonstige intrazerebrale Blutung
I39.8	Endokarditis b aokl KH, Herzklappe nnbez	I61.9	Intrazerebrale Blutung, nnbez
I40.0	Infektiöse Myokarditis	I62.00	Subdurale Blutung (nichttraumatisch): Akut
I40.9	Akute Myokarditis, nnbez	I62.01	Subdurale Blutung (nichttraumatisch): Subakut
I41.0	Myokarditis b aokl bakteriellen KH	I62.02	Subdurale Blutung (nichttraumatisch): Chronisch
I41.1	Myokarditis b aokl VirusKH	I62.09	Subdurale Blutung (nichttraumatisch): Nicht näher bezeichnet
I41.2	Myokarditis b sonst aokl inf u parasitären KH	I62.1	Nichttraumatische extradurale Blutung
I41.8	Myokarditis b sonst aokl KH	I62.9	Intrakranielle Blutung (nichttraumatisch), nnbez
I43.1	Kardiomyopathie b StoffwechselKH	I63.0	Hirninfl d Thromb präzereb Aa
I43.2	Kardiomyopathie b alimentären KH	I63.1	Hirninfl d Embol präzereb Aa
I44.0	Atrioventrikulärer Block 1. Grades	I63.2	Hirninfl d nnbez Verschl/Sten präzereb Aa
I44.1	Atrioventrikulärer Block 2. Grades	I63.3	Hirninfl d Thromb zereb Aa
I44.2	Atrioventrikulärer Block 3. Grades	I63.4	Hirninfl d Embol zereb Aa
I44.3	So u nnbez atrioventrikulärer Block	I63.5	Hirninfl d nnbez Verschl/Sten zereb Aa
I44.4	Linksanteriorer Faszikelblock	I63.6	Hirninfl d Thrombose Hirnvenen, nichteitrig
I44.5	Linksposteriorer Faszikelblock	I63.8	Sonstiger Hirninfarkt
I44.6	So u nnbez Faszikelblock	I63.9	Hirninflarkt, nnbez
I44.7	Linksschenkelblock, nnbez	I65.0	Verschuß u Stenose A vertebralis
I45.0	Rechtsfaszikulärer Block	I65.1	Verschuß u Stenose A basilaris
I45.1	So u nnbez Rechtschenkelblock	I65.2	Verschuß u Stenose A carotis
I45.2	Bifaszikulärer Block	I65.3	Verschl u Sten mehr/bds präzereb Aa
I45.3	Trifaszikulärer Block	I65.8	Verschl u Sten sonst präzereb Aa
I45.4	Unspezifischer intraventrikulärer Block	I65.9	Verschl u Sten nnbez präzereb Aa
I45.5	Sonstiger nbez Herzblock	I66.0	Verschuß u Stenose A cerebri media
I45.6	Präexzitations-Syndrom	I66.1	Verschuß u Stenose A cerebri anterior
I45.8	Sonstige nbez kardiale Erregungsleitungsstörungen	I66.2	Verschuß u Stenose A cerebri posterior
I45.9	Kardiale Erregungsleitungsstörung, nnbez	I66.3	Verschuß u Stenose Aa Cerebelli
I46.0	Herzstillstand m erfolgreicher Wiederbelebung	I66.4	Verschl u Sten mehr u bds zereb Aa
I46.1	Plötzlicher Herztod, so beschrieben	I66.8	Verschl u Sten sonst zereb A
I46.9	Herzstillstand, nnbez	I66.9	Verschl u Sten nnbez zereb A
I47.1	Supraventrikuläre Tachykardie	I67.10	Zerebrales Aneurysma (erworben)
I47.2	Ventrikuläre Tachykardie	I67.11	Zerebrale arteriovenöse Fistel (erworben)
I47.9	Paroxysmale Tachykardie, nnbez	I67.6	Nichteitrig Thrombose intrakranielles Venensyst
I48.00	VH-Flattern, paroxys	I71.00	Dissektion Aorta nnbez Lok, oh Angabe einer Ruptur
I48.01	VH-Flattern, chron	I71.01	Dissektion Aorta thoracica, ohne Angabe einer Ruptur
I48.09	VH-Flattern, nnbez	I71.02	Dissektion Aorta abdominalis, ohne Angabe einer Ruptur
I48.10	VH-Flimmern, paroxys	I71.03	Dissektion Aorta, thorakoabdominal, oh Angabe einer Ruptur
I48.11	VH-Flimmern, chron	I71.04	Dissektion Aorta nnbez Lokalisation, rupturiert
I48.19	VH-Flimmern	I71.05	Dissektion Aorta thoracica, rupturiert
I49.0	Kammerflattern u Kammerflimmern	I71.06	Dissektion Aorta abdominalis, rupturiert
I50.00	Prim Rechtsherzinsuff	I71.07	Dissektion Aorta, thorakoabdominal, rupturiert
I50.01	Sek Rechtsherzinsuff	I71.1	Aneurysma Aorta thoracica, rupturiert
I50.11	Linksherzinsuff, oh Beschw	I71.2	Aneurysma Aorta thoracica, oh Angabe einer Ruptur
I50.12	Linksherzinsuff, m Beschw b stärk Belast	I71.3	Aneurysma Aorta abdominalis, rupturiert
I50.13	Linksherzinsuff, m Beschw b leichter Belast	I71.4	Aneurysma Aorta abdominalis, oh Angabe einer Ruptur
I50.14	Linksherzinsuff, m Beschw i Ruhe	I71.5	Aortenaneurysma, thorakoabdominal, rupturiert
I50.19	Linksherzinsuffiz, nnbez	I71.6	Aortenaneurysma, thorakoabdominal, oh Ang einer Ruptur
I50.9	Herzinsuffizienz, nnbez	I71.8	Aortenaneurysma nnbez Lokalisation, rupturiert
I51.1	Ruptur Chordae tendineae, aonkl	I71.9	Aortenaneurysma nnbez Lok, oh Angabe einer Ruptur
I51.2	Papillarmuskelruptur, aonkl	I73.8	Sonstige nbez periphere GefäßKH
I51.4	Myokarditis, nnbez	I73.9	Periphere GefäßKH, nnbez
I51.5	Myokarddegeneration	I74.0	Embolie u Thrombose Aorta abdominalis
I51.6	Herz-Kreislauf-KH, nnbez	I74.1	Embolie u Thrombose so u nnbez Abschnitte Aorta
I60.0	SubarachBlutung, von Karotissiphon/-bifurkation ausgeh	I74.2	Embolie u Thrombose Arterien ob Extremitäten
I60.1	SubarachBlutung, von A cerebri media ausgehend	I74.3	Embolie u Thrombose Arterien unt Extremitäten
I60.2	SubarachBlutung, von A communicans ant ausgehend	I74.4	Embolie u Thrombose Extremitätenarterien, nnbez
I60.3	SubarachBlutung, von A communicans post ausgehend	I74.5	Embolie u Thrombose A iliaca
I60.4	SubarachBlutung, von A basilaris ausgehend	I74.8	Embolie u Thrombose sonstiger Arterien
I60.5	SubarachBlutung, von A vertebralis ausgehend	I74.9	Embolie u Thrombose nnbez Arterie
I60.6	SubarachBlutung, von sonst intrakran A ausgehend	I77.2	Arterienruptur
I60.7	SubarachBlutung, von nnbez intrakran A ausgehend	I77.5	Arteriennekrose
I60.8	Sonstige Subarachnoidalblutung	I79.0	Aortenaneurysma b aokl KH
I60.9	Subarachnoidalblutung, nnbez	I79.2	Periphere Angiopathie b aokl KH
I61.0	Intrazereb Blutung Großhirnhemisphäre, subkortikal	I80.1	Thrombose Phlebitis Thrombophleb V femoralis

180.20	Thrombose Phlebitis Thrombophleb Beckenvenen	J91	Pleuraerguß b aokl KH
180.28	Thrombose Phlebitis Thrombophleb so tiefer Gef unt Extr	J94.0	Chylöser (Pleura-) Erguß
181	Pfortaderthrombose	J94.2	Hämatothorax
182.0	Budd-Chiari-Syndrom	J94.8	Sonstige nbez Krankheitszustände Pleura
182.2	Embolie u Thrombose V cava	J94.9	Pleurakrankheit, nnbez
182.3	Embolie u Thrombose Nierenvene	J95.0	Funktionsstörung eines Tracheostomas
185.0	Ösophagusvarizen m Blutung	J95.80	latrog Pneumothor
189.1	Lymphangitis	K07.1	Anomalien Kiefer-Schädelbasis-Verhältnis
189.8	Sonst nbez nichtinf KH Lymphgefäße u LK	K07.8	Sonstige dentofaziale Anomalien
197.0	Postkardiotomie-Syndrom	K22.2	Ösophagusverschuß
197.1	Sonst FktStör nach kardiochirurgischem Eingriff	K22.3	Perforation Ösophagus
198.0	Kardiovaskuläre Syphilis	K22.4	Dyskinesie Ösophagus
198.1	Stör Herz-Kreislaufsys b sonst aokl infek/paras KH	K31.6	Fistel Magen u Duodenum
J09	Grippe durch bestimmte nachgewiesene Influenzaviren	K35.2	Akute Appendizitis m generalisierter Peritonitis
J10.0	Grippe m Pneumonie, Influenzaviren nachg	K35.30	Akute Appendizitis m lok Peritonitis oh Perforation od Ruptur
J10.1	Grippe m so Manifestat an Atemw, Influenzavir nachg	K35.31	Akute Appendizitis m lok Peritonitis m Perforation od Ruptur
J10.8	Grippe m sonst Manifestat, Influenzaviren nachg	K35.32	Akute Appendizitis m Peritonealabszeß
J11.0	Grippe m Pneumonie, Viren nicht nachgewiesen	K35.8	Akute Appendizitis, nnbez
J11.1	Grippe m so Manifestat an Atemw, Viren nicht nachg	K37	Nnbez Appendizitis
J11.8	Grippe m sonst Manifestat, Viren nicht nachg	K40.00	Doppelseitige Hern ing m Einkl oh Gangr, n Rezidivhern bez
J12.0	Pneumonie d Adenoviren	K40.01	Doppelseitige Hern ing m Einkl oh Gangr, Rezidivhernie
J12.1	Pneumonie d Resp-Sync-Vir [RS-V]	K40.10	Doppelseitige Hern ing m Gangr, n Rezidivhern bez
J12.2	Pneumonie d Parainfluenzaviren	K40.11	Doppelseitige Hern ing m Gangr, Rezidivhernie
J12.3	Pneumonie durch humanes Metapneumovirus	K40.30	Hern ing, eins/oh SeitAng, m Einkl oh Gangr, n RezHern bez
J12.8	Pneumonie d sonstige Viren	K40.31	Hern ing, eins/oh SeitAng, m Einkl oh Gangr, Rezidivhernie
J12.9	Viruspneumonie, nnbez	K40.40	Hern ing, eins/oh SeitAng, m Gangr, n Rezidivhern bez
J13	Pneumonie d Streptococcus pneumoniae	K40.41	Hern ing, eins/oh SeitAng, m Gangr, Rezidivhernie
J14	Pneumonie d Haemophilus influenzae	K41.0	Doppelseitige Hernia femoralis m Einkl oh Gangrän
J15.0	Pneumonie d Klebsiella pneumoniae	K41.1	Doppelseitige Hernia femoralis m Gangrän
J15.1	Pneumonie d Pseudomonas	K41.3	Hern fem, eins/oh SeitAng, m Einkl oh Gangrän
J15.2	Pneumonie d Staphylokokken	K41.4	Hern fem, eins/oh SeitAng, m Gangrän
J15.3	Pneumonie d Streptokokken Gruppe B	K42.0	Hernia umbilicalis m Einklemmung oh Gangrän
J15.4	Pneumonie d sonstige Streptokokken	K42.1	Hernia umbilicalis m Gangrän
J15.5	Pneumonie d Escherichia coli	K43.0	Hernia ventralis m Einklemmung oh Gangrän
J15.6	Pneumonie d and aerobe gramnegative Bakterien	K43.1	Hernia ventralis m Gangrän
J15.7	Pneumonie d Mycoplasma pneumoniae	K44.0	Hernia diaphragmatica m Einkl oh Gangrän
J15.8	Sonstige bakterielle Pneumonie	K44.1	Hernia diaphragmatica m Gangrän
J15.9	Bakterielle Pneumonie, nnbez	K45.1	Sonstige nbez abdominale Hernien m Gangrän
J16.0	Pneumonie d Chlamydien	K46.1	Nnbez abdominale Hernie m Gangrän
J16.8	Pneumonie d sonstige nbez Infektionserreger	K52.1	Toxische Gastroenteritis u Kolitis
J17.0	Pneumonie b aokl bakteriellen KH	K55.0	Akute GefäßKH Darm
J17.1	Pneumonie b aokl VirusKH	K55.21	Angiodysplasie Kolon: Ohne Angabe Blutung
J17.2	Pneumonie b Mykosen	K56.0	Paralytischer Ileus
J17.3	Pneumonie b parasitären KH	K56.1	Invagination
J17.8	Pneumonie b sonst aokl KH	K56.2	Volvulus
J18.0	Bronchopneumonie, nnbez	K56.4	Sonstige Obturation Darm
J18.1	Lobärpneumonie, nnbez	K56.6	Sonstiger und nicht näher bezeichneter mechanischer Ileus
J18.8	Sonstige Pneumonie, Erreger nnbez	K56.7	Ileus, nnbez
J18.9	Pneumonie, nnbez	K59.3	Megakolon, aonkl
J21.0	Akute Bronchiolitis d Resp-Sync-Vir [RS-V]	K61.0	Analabszeß
J21.1	Akute Bronchiolitis durch humanes Metapneumovirus	K61.1	Rektalabszeß
J21.8	Akute Bronchiolitis d sonstige nbez Erreger	K61.2	Anorektalabszeß
J21.9	Akute Bronchiolitis, nnbez	K61.3	Ischiorektalabszeß
J34.3	Hypertrophie Nasenmuscheln	K61.4	Intrasphinkterer Abszeß
J38.00	Lähmung der Stimmlippen u des Kehlkopfes: Nnbez	K62.2	Analprolaps
J38.02	Lähm der Stimmlipp u des Kehlkopfes: Einseitig, komplett	K62.3	Rektumprolaps
J38.03	Lähm der Stimmlipp u des Kehlkopfes: Beidseitig, partiell	K62.4	Stenose Anus u Rektum
J38.6	Kehlkopfstenose	K63.0	Darmabszeß
J38.7	Sonstige Krankheiten des Kehlkopfes	K63.1	Perforation Darm (nichttraumatisch)
J39.0	Retropharyngealabszess und Parapharyngealabszess	K63.2	Darmfistel
J69.0	Pneumonie d Nahrung od Erbrochenes	K63.3	Darmulkus
J69.1	Pneumonie d Öle u Extrakte	K65.0	Akute Peritonitis
J69.8	Pneumonie d sonst feste u flüssige Substanzen	K65.8	Sonstige Peritonitis
J85.0	Gangrän u Nekrose Lunge	K65.9	Peritonitis, nnbez
J85.1	Abszeß d Lunge m Pneumonie	K66.0	Peritoneale Adhäsionen
J85.2	Abszeß d Lunge oh Pneumonie	K66.1	Hämoperitoneum
J85.3	Abszeß d Mediastinums	K66.8	Sonstige nbez KH Peritoneum
J86.0	Pyothorax m Fistel	K67.0	Chlamydienperitonitis
J86.9	Pyothorax oh Fistel	K67.1	Gonokokkenperitonitis
J90	Pleuraerguß, aonkl	K67.3	Tuberkulöse Peritonitis

K67.8	Sonst KH Peritoneum b aokl InfektionsKH	M00.07	Arthrit/Polyarth d Staphylokokken Knöchel/Fuß
K71.0	Toxische LeberKH m Cholestase	M00.08	Arthrit/Polyarth d Staphylokokken, sonst Lok
K71.1	Toxische LeberKH m Lebernekrose	M00.09	Arthrit/Polyarth d Staphylokokken, nnbez Lok
K71.2	Toxische LeberKH m akuter Hepatitis	M00.10	Arthrit/Polyarth d Pneumokokken, mehrere Lok
K71.3	Tox LeberKH m chron-persistierender Hepatitis	M00.11	Arthrit/Polyarth d Pneumokokken Schulterregion
K71.4	Toxische LeberKH m chron lobulärer Hepatitis	M00.12	Arthrit/Polyarth d Pneumokokken Oberarm
K71.5	Toxische LeberKH m chron-aktiver Hepatitis	M00.13	Arthrit/Polyarth d Pneumokokken Unterarm
K71.6	Toxische LeberKH m Hepatitis, aonkl	M00.14	Arthrit/Polyarth d Pneumokokken Hand
K71.7	Toxische LeberKH m Fibrose u Zirrhose Leber	M00.15	Arthrit/Polyarth d Pneumokokken Becken/Oberschenkel
K71.8	Toxische LeberKH m sonst Affektionen Leber	M00.16	Arthrit/Polyarth d Pneumokokken Unterschenkel
K71.9	Toxische LeberKH, nnbez	M00.17	Arthrit/Polyarth d Pneumokokken Knöchel/Fuß
K72.0	Akutes u subakutes Leberversagen	M00.18	Arthrit/Polyarth d Pneumokokken, sonst Lok
K74.0	Leberfibrose	M00.19	Arthrit/Polyarth d Pneumokokken, nnbez Lok
K74.2	Leberfibrose m Lebersklerose	M00.20	Arthrit/Polyarth d sonst Streptokokken, mehrere Lok
K74.3	Primäre biliäre Zirrhose	M00.21	Arthrit/Polyarth d sonst Streptokokken Schulterreg
K74.4	Sekundäre biliäre Zirrhose	M00.22	Arthrit/Polyarth d sonst Streptokokken Oberarm
K74.5	Biliäre Zirrhose, nnbez	M00.23	Arthrit/Polyarth d sonst Streptokokken Unterarm
K74.6	Sonst u nnbez Zirrhose Leber	M00.24	Arthrit/Polyarth d sonst Streptokokken Hand
K75.0	Leberabszeß	M00.25	Arthrit/Polyarth d sonst Streptok Becken/Oberschenkel
K75.1	Phlebitis Pfortader	M00.26	Arthrit/Polyarth d sonst Streptokokken Unterschenkel
K75.2	Unspezifische reaktive Hepatitis	M00.27	Arthrit/Polyarth d sonst Streptokokken Knöchel/Fuß
K75.3	Granulomatöse Hepatitis, aonkl	M00.28	Arthrit/Polyarth d sonst Streptokokken, sonst Lok
K75.4	Autoimmune Hepatitis	M00.29	Arthrit/Polyarth d sonst Streptokokken, nnbez Lok
K75.8	Sonstige nbez entzündliche Leber-KH	M00.80	Arthrit/Polyarth d sonst nbez bakt Erreg, mehrere Lok
K75.9	Entzündliche Leber-KH, nnbez	M00.81	Arthrit/Polyarth d sonst nbez bakt Erreg Schulterregion
K76.0	Fettleber [fettige Degeneration], aonkl	M00.82	Arthrit/Polyarth d sonst nbez bakt Erreg Oberarm
K76.2	Zentrale hämorrhagische Lebernekrose	M00.83	Arthrit/Polyarth d sonst nbez bakt Erreg Unterarm
K76.3	Leberinfarkt	M00.84	Arthrit/Polyarth d sonst nbez bakt Erreger Hand
K76.4	Peliosis hepatis	M00.85	Arthrit/Polyarth d so nbez bakt Erreg Becken/Oberschenkel
K76.6	Portale Hypertonie	M00.86	Arthrit/Polyarth d sonst nbez bakt Erreg Unterschenkel
K76.7	Hepatorenales Syndrom	M00.87	Arthrit/Polyarth d sonst nbez bakt Erreg Knöchel/Fuß
K77.0	LeberKH b aokl infek/parasit KH	M00.88	Arthrit/Polyarth d sonst nbez bakt Erreg, so Lok
K77.11	Stadium 1 der akuten Leber-Graft-versus-host-KH	M00.89	Arthrit/Polyarth d sonst nbez bakt Erreg, nnbez Lok
K77.12	Stadium 2 der akuten Leber-Graft-versus-host-KH	M01.00	Arthritis d Meningokokken, mehrere Lok
K77.13	Stadium 3 der akuten Leber-Graft-versus-host-KH	M01.01	Arthritis d Meningokokken Schulterregion
K77.14	Stadium 4 der akuten Leber-Graft-versus-host-KH	M01.02	Arthritis d Meningokokken Oberarm
K77.8	LeberKH b sonst aokl KH	M01.03	Arthritis d Meningokokken Unterarm
K83.1	Verschluß Gallengang	M01.04	Arthritis d Meningokokken Hand
K90.2	Syndrom blinden Schlinge, aonkl	M01.05	Arthritis d Meningokokken Becken/Oberschenkel
K90.3	Pankreatogene Steatorrhoe	M01.06	Arthritis d Meningokokken Unterschenkel
K91.1	Syndrome operierter Magen	M01.07	Arthritis d Meningokokken Knöchel/Fuß
K93.1	Megakolon b Chagas-KH	M01.08	Arthritis d Meningokokken, sonst Lok
L00.0	SSS-Syndrom, Befall < 30% KöOF	M01.09	Arthritis d Meningokokken, nnbez Lok
L00.1	SSS-Syndrom, Befall >= 30% KöOF	M01.10	Tuberkulöse Arthritis, mehrere Lokalisationen
L10.2	Pemphigus foliaceus	M01.11	Tuberkulöse Arthritis Schulterregion
L11.8	Sonstige nbez akantholytische Dermatosen	M01.12	Tuberkulöse Arthritis Oberarm
L11.9	Akantholytische Dermatoze, nnbez	M01.13	Tuberkulöse Arthritis Unterarm
L12.0	Bullöses Pemphigoid	M01.14	Tuberkulöse Arthritis Hand
L12.3	Erworbene Epidermolysis bullosa	M01.15	Tuberkulöse Arthritis Beckenregion/Oberschenkel
L12.8	Sonstige Pemphigoid-KH	M01.16	Tuberkulöse Arthritis Unterschenkel
L12.9	Pemphigoid-KH, nnbez	M01.17	Tuberkulöse Arthritis Knöchel/Fuß
L13.0	Dermatitis herpetiformis [Duhring]	M01.18	Tuberkulöse Arthritis, sonstige Lokalisation
L13.1	Pustulosis subcornealis [Sneddon-Wilkinson]	M01.19	Tuberkulöse Arthritis, nnbez Lokalisationen
L13.8	Sonstige nbez bullöse Dermatosen	M01.30	Arthritis b sonst aokl bakt KH, mehrere Lok
L14	Bullöse Dermatosen b aokl KH	M01.31	Arthritis b sonst aokl bakt KH Schulterregion
L40.1	Generalisierte Psoriasis pustulosa	M01.32	Arthritis b sonst aokl bakt KH Oberarm
L51.0	Nichtbullöses Erythema exsudativum multiforme	M01.33	Arthritis b sonst aokl bakt KH Unterarm
L51.1	Bullöses Erythema exsudativum multiforme	M01.34	Arthritis b sonst aokl bakt KH Hand
L51.20	Tox epiderm Nekrolysis [Lyell-Syndrom], Befall < 30% KöOF	M01.35	Arthritis b sonst aokl bakt KH Beckenreg/Oberschenkel
L51.21	Tox epiderm Nekrolysis [Lyell-Syndrom], Befall >= 30% KöOF	M01.36	Arthritis b sonst aokl bakt KH Unterschenkel
L51.8	Sonstiges Erythema exsudativum multiforme	M01.37	Arthritis b sonst aokl bakt KH Knöchel/Fuß
L51.9	Erythema exsudativum multiforme, nnbez	M01.38	Arthritis b sonst aokl bakt KH, sonst Lok
L74.4	Anhidrosis	M01.39	Arthritis b sonst aokl bakt KH, nnbez Lok
M00.00	Arthrit/Polyarth d Staphylokokken, mehrere Lok	M01.40	Arthritis b Röteln, mehrere Lokalisationen
M00.01	Arthrit/Polyarth d Staphylokokken Schulterreg	M01.41	Arthritis b Röteln Schulterregion
M00.02	Arthrit/Polyarth d Staphylokokken Oberarm	M01.42	Arthritis b Röteln Oberarm
M00.03	Arthrit/Polyarth d Staphylokokken Unterarm	M01.43	Arthritis b Röteln Unterarm
M00.04	Arthrit/Polyarth d Staphylokokken Hand	M01.44	Arthritis b Röteln Hand
M00.05	Arthrit/Polyarth d Staphylokokken Becken/Oberschenkel	M01.45	Arthritis b Röteln Beckenregion/Oberschenkel
M00.06	Arthrit/Polyarth d Staphylokokken Unterschenkel	M01.46	Arthritis b Röteln Unterschenkel

M01.47	Arthritis b Röteln Knöchel/Fuß	M48.58	WK-Kompr, aonkl, Sakral-/Sakrokokzygealbereich
M01.48	Arthritis b Röteln, sonstige Lokalisation	M48.59	Wirbelkörperkompression, aonkl, nnbez Lokalisation
M01.49	Arthritis b Röteln, nnbez Lokalisationen	M49.50	WK-Kompr b aokl KH, mehrere Lok WS
M01.60	Arthritis b Mykosen, mehrere Lokalisationen	M49.51	WK-Kompr b aokl KH, Okzipito-Atlanto-Axialbereich
M01.61	Arthritis b Mykosen Schulterregion	M49.52	WK-Kompr b aokl KH, Zervikalbereich
M01.62	Arthritis b Mykosen Oberarm	M49.53	WK-Kompr b aokl KH, Zervikothorakalbereich
M01.63	Arthritis b Mykosen Unterarm	M49.54	WK-Kompr b aokl KH, Thorakalbereich
M01.64	Arthritis b Mykosen Hand	M49.55	WK-Kompr b aokl KH, Thorakolumbalbereich
M01.65	Arthritis b Mykosen Beckenregion/Oberschenkel	M49.56	WK-Kompr b aokl KH, Lumbalbereich
M01.66	Arthritis b Mykosen Unterschenkel	M49.57	WK-Kompr b aokl KH, Lumbosakralbereich
M01.67	Arthritis b Mykosen Knöchel/Fuß	M49.58	WK-Kompr b aokl KH, Sakr-/Sakrokokzygealbereich
M01.68	Arthritis b Mykosen, sonstige Lokalisation	M49.59	WK-Kompr b aokl KH, nnbez Lok
M01.69	Arthritis b Mykosen, nnbez Lokalisationen	M53.3	KH Sakrokokzygealregion, aonkl
M10.10	Bleigicht, mehrere Lokalisationen	M60.15	Interstitielle Myositis Beckenregion/Oberschenkel
M10.11	Bleigicht Schulterregion	M73.00	Bursitis gonorrhoeica, mehrere Lokalisationen
M10.12	Bleigicht Oberarm	M73.01	Bursitis gonorrhoeica Schulterregion
M10.13	Bleigicht Unterarm	M73.02	Bursitis gonorrhoeica Oberarm
M10.14	Bleigicht Hand	M73.03	Bursitis gonorrhoeica Unterarm
M10.15	Bleigicht Beckenregion/Oberschenkel	M73.04	Bursitis gonorrhoeica Hand
M10.16	Bleigicht Unterschenkel	M73.05	Bursitis gonorrhoeica Beckenregion/Oberschenkel
M10.17	Bleigicht Knöchel/Fuß	M73.06	Bursitis gonorrhoeica Unterschenkel
M10.18	Bleigicht, sonstige Lokalisation	M73.07	Bursitis gonorrhoeica Knöchel/Fuß
M10.19	Bleigicht, nnbez Lokalisationen	M73.08	Bursitis gonorrhoeica, sonstige Lokalisation
M10.20	Arzneimittelinduzierte Gicht, mehrere Lok	M73.09	Bursitis gonorrhoeica, nnbez Lokalisationen
M10.21	Arzneimittelinduzierte Gicht Schulterregion	M84.30	Streißfraktur, aonkl, mehrere Lokalisationen
M10.22	Arzneimittelinduzierte Gicht Oberarm	M84.31	Streißfraktur, aonkl, Schulterregion
M10.23	Arzneimittelinduzierte Gicht Unterarm	M84.32	Streißfraktur, aonkl, Oberarm
M10.24	Arzneimittelinduzierte Gicht Hand	M84.33	Streißfraktur, aonkl, Unterarm
M10.25	Arzneimittelinduzierte Gicht Beckenregion/OS	M84.34	Streißfraktur, aonkl, Hand
M10.26	Arzneimittelinduzierte Gicht Unterschenkel	M84.35	Streißfraktur, aonkl, Beckenregion/Oberschenkel
M10.27	Arzneimittelinduzierte Gicht Knöchel/Fuß	M84.36	Streißfraktur, aonkl, Unterschenkel
M10.28	Arzneimittelinduzierte Gicht, sonstige Lok	M84.37	Streißfraktur, aonkl, Knöchel/Fuß
M10.29	Arzneimittelinduzierte Gicht, nnbez Lok	M84.38	Streißfraktur, aonkl, sonstige Lokalisation
M14.8	Arthropathien b sonst nb, aokl KH	M84.39	Streißfraktur, aonkl, nnbez Lokalisationen
M32.0	AM-induz systemischer Lupus erythematoses	M84.40	Pathologische Fraktur, aonkl, mehrere Lok
M32.1	Syst Lupus erythematoses m Bet Org/Organsyst	M84.41	Pathologische Fraktur, aonkl, Schulterregion
M32.8	Sonst Formen syst Lupus erythematoses	M84.42	Pathologische Fraktur, aonkl, Oberarm
M32.9	Systemischer Lupus erythematoses, nnbez	M84.43	Pathologische Fraktur, aonkl, Unterarm
M36.1	Arthropathie b Neubildungen	M84.44	Pathologische Fraktur, aonkl, Hand
M36.2	Arthropathia haemophiliica	M84.45	Pathologische Fraktur, aonkl, Becken/OS
M36.3	Arthropathie b sonst aokl Blut-KH	M84.46	Pathologische Fraktur, aonkl, Unterschenkel
M36.8	System-KH Bgw b sonst aokl KH	M84.47	Pathologische Fraktur, aonkl, Knöchel/Fuß
M46.20	Wirbelosteomyelitis, mehrere Lok WS	M84.48	Pathologische Fraktur, aonkl, sonstige Lok
M46.21	Wirbelosteomyelitis, Okzipito-Atlanto-Axialbereich	M84.49	Pathologische Fraktur, aonkl, nnbez Lokalisationen
M46.22	Wirbelosteomyelitis, Zervikalbereich	M86.00	Akute hämatogene Osteomyelitis, mehrere Lok
M46.23	Wirbelosteomyelitis, Zervikothorakalbereich	M86.01	Akute hämatogene Osteomyelitis Schulterregion
M46.24	Wirbelosteomyelitis, Thorakalbereich	M86.02	Akute hämatogene Osteomyelitis Oberarm
M46.25	Wirbelosteomyelitis, Thorakolumbalbereich	M86.03	Akute hämatogene Osteomyelitis Unterarm
M46.26	Wirbelosteomyelitis, Lumbalbereich	M86.04	Akute hämatogene Osteomyelitis Hand
M46.27	Wirbelosteomyelitis, Lumbosakralbereich	M86.05	Akute hämatogene Osteomyelitis Becken/OS
M46.28	Wirbelosteomyelitis, Sakral-/Sakrokokzygealbereich	M86.06	Akute hämatogene Osteomyelitis Unterschenkel
M46.29	Wirbelosteomyelitis, nnbez Lokalisation	M86.07	Akute hämatogene Osteomyelitis Knöchel/Fuß
M48.40	Ermüdungsbruch Wirbel, mehrere Lok WS	M86.08	Akute hämatogene Osteomyelitis, sonst Lok
M48.41	Ermüdungsbruch Wirbel, Okzipito-Atlanto-Axialbereich	M86.09	Akute hämatogene Osteomyelitis, nnbez Lok
M48.42	Ermüdungsbruch Wirbels, Zervikalbereich	M86.10	Sonstige akute Osteomyelitis, mehrere Lok
M48.43	Ermüdungsbruch Wirbel, Zervikothorakalbereich	M86.11	Sonstige akute Osteomyelitis Schulterregion
M48.44	Ermüdungsbruch Wirbel, Thorakalbereich	M86.12	Sonstige akute Osteomyelitis Oberarm
M48.45	Ermüdungsbruch Wirbel, Thorakolumbalbereich	M86.13	Sonstige akute Osteomyelitis Unterarm
M48.46	Ermüdungsbruch Wirbel, Lumbalbereich	M86.14	Sonstige akute Osteomyelitis Hand
M48.47	Ermüdungsbruch Wirbel, Lumbosakralbereich	M86.15	Sonstige akute Osteomyelitis Becken/Oberschenkel
M48.48	Ermüdungsbruch Wirbel, Sakral-/Sakrokokzygealbereich	M86.16	Sonstige akute Osteomyelitis Unterschenkel
M48.49	Ermüdungsbruch Wirbel, nnbez Lokalisation	M86.17	Sonstige akute Osteomyelitis Knöchel/Fuß
M48.50	WK-Kompr, aonkl, mehrere Lok WS	M86.18	Sonstige akute Osteomyelitis, sonstige Lok
M48.51	WK-Kompr, aonkl, Okzipito-Atlanto-Axialbereich	M86.19	Sonstige akute Osteomyelitis, nnbez Lokalisationen
M48.52	Wirbelkörperkompression, aonkl, Zervikalbereich	M86.20	Subakute Osteomyelitis, mehrere Lokalisationen
M48.53	WK-Kompr, aonkl, Zervikothorakalbereich	M86.21	Subakute Osteomyelitis Schulterregion
M48.54	Wirbelkörperkompression, aonkl, Thorakalbereich	M86.22	Subakute Osteomyelitis Oberarm
M48.55	WK-Kompr, aonkl, Thorakolumbalbereich	M86.23	Subakute Osteomyelitis Unterarm
M48.56	Wirbelkörperkompression, aonkl, Lumbalbereich	M86.24	Subakute Osteomyelitis Hand
M48.57	Wirbelkörperkompression, aonkl, Lumbosakralbereich	M86.25	Subakute Osteomyelitis Beckenregion/Oberschenkel

M86.26	Subakute Osteomyelitis Unterschenkel	M87.11	Knochennekrose d Arzneimittel Schulterregion
M86.27	Subakute Osteomyelitis Knöchel/Fuß	M87.12	Knochennekrose d Arzneimittel Oberarm
M86.28	Subakute Osteomyelitis, sonstige Lokalisation	M87.13	Knochennekrose d Arzneimittel Unterarm
M86.29	Subakute Osteomyelitis, nnbez Lokalisationen	M87.14	Knochennekrose d Arzneimittel Hand
M86.30	Chron multifokale Osteomyelitis, mehrere Lok	M87.15	Knochennekrose d Arzneimittel Becken/Oberschenkel
M86.31	Chron multifokale Osteomyelitis Schulterregion	M87.16	Knochennekrose d Arzneimittel Unterschenkel
M86.32	Chron multifokale Osteomyelitis Oberarm	M87.17	Knochennekrose d Arzneimittel Knöchel/Fuß
M86.33	Chron multifokale Osteomyelitis Unterarm	M87.18	Knochennekrose d Arzneimittel, sonst Lok
M86.34	Chron multifokale Osteomyelitis Hand	M87.19	Knochennekrose d Arzneimittel, nnbez Lok
M86.35	Chron multifokale Osteomyelitis Becken/Oberschenkel	M87.20	Knochennekrose d vorangegang Trauma, mehrere Lok
M86.36	Chron multifokale Osteomyelitis Unterschenkel	M87.21	Knochennekrose d vorangegang Trauma Schulterregion
M86.37	Chron multifokale Osteomyelitis Knöchel/Fuß	M87.22	Knochennekrose d vorangegang Trauma Oberarm
M86.38	Chron multifokale Osteomyelitis, sonst Lok	M87.23	Knochennekrose d vorangegang Trauma Unterarm
M86.39	Chron multifokale Osteomyelitis, nnbez Lok	M87.24	Knochennekrose d vorangegang Trauma Hand
M86.40	Chron Osteomyelitis m Fistel, mehrere Lok	M87.25	Knochennekrose d vorangegang Trauma Becken/OS
M86.41	Chron Osteomyelitis m Fistel, Schulterregion	M87.26	Knochennekrose d vorangegang Trauma Unterschenkel
M86.42	Chron Osteomyelitis m Fistel, Oberarm	M87.27	Knochennekrose d vorangegang Trauma Knöchel/Fuß
M86.43	Chron Osteomyelitis m Fistel, Unterarm	M87.28	Knochennekrose d vorangegang Trauma, sonst Lok
M86.44	Chron Osteomyelitis m Fistel, Hand	M87.29	Knochennekrose d vorangegang Trauma, nnbez Lok
M86.45	Chron Osteomyelitis m Fistel, Becken/Oberschenkel	M87.30	Sonst sek Knochennekrose, mehrere Lok
M86.46	Chron Osteomyelitis m Fistel, Unterschenkel	M87.31	Sonst sek Knochennekrose Schulterregion
M86.47	Chron Osteomyelitis m Fistel, Knöchel/Fuß	M87.32	Sonst sek Knochennekrose Oberarm
M86.48	Chron Osteomyelitis m Fistel, sonst Lok	M87.33	Sonst sek Knochennekrose Unterarm
M86.49	Chron Osteomyelitis m Fistel, nnbez Lok	M87.34	Sonst sek Knochennekrose Hand
M86.50	Sonst chron hämatogene Osteomyelitis, mehrere Lok	M87.35	Sonst sek Knochennekrose Becken/OS
M86.51	Sonst chron hämatogene Osteomyelitis Schulterregion	M87.36	Sonst sek Knochennekrose Unterschenkel
M86.52	Sonst chron hämatogene Osteomyelitis Oberarm	M87.37	Sonst sek Knochennekrose Knöchel/Fuß
M86.53	Sonst chron hämatogene Osteomyelitis Unterarm	M87.38	Sonst sek Knochennekrose, sonst Lok
M86.54	Sonst chron hämatogene Osteomyelitis Hand	M87.39	Sonst sek Knochennekrose, nnbez Lok
M86.55	Sonst chron hämatogene Osteomyelitis Becken/OS	M87.80	Sonstige Knochennekrose, mehrere Lokalisationen
M86.56	Sonst chron hämatogene Osteomyelitis Unterschenkel	M87.81	Sonstige Knochennekrose Schulterregion
M86.57	Sonst chron hämatogene Osteomyelitis Knöchel/Fuß	M87.82	Sonstige Knochennekrose Oberarm
M86.58	Sonst chron hämatogene Osteomyelitis, sonst Lok	M87.83	Sonstige Knochennekrose Unterarm
M86.59	Sonst chron hämatogene Osteomyelitis, nnbez Lok	M87.84	Sonstige Knochennekrose Hand
M86.60	Sonstige chron Osteomyelitis, mehrere Lok	M87.85	Sonstige Knochennekrose Beckenregion/OS
M86.61	Sonstige chron Osteomyelitis Schulterregion	M87.86	Sonstige Knochennekrose Unterschenkel
M86.62	Sonstige chron Osteomyelitis Oberarm	M87.87	Sonstige Knochennekrose Knöchel/Fuß
M86.63	Sonstige chron Osteomyelitis Unterarm	M87.88	Sonstige Knochennekrose, sonstige Lokalisation
M86.64	Sonstige chron Osteomyelitis Hand	M87.89	Sonstige Knochennekrose, nnbez Lokalisationen
M86.65	Sonstige chron Osteomyelitis Becken/Oberschenkel	M87.90	Knochennekrose, nnbez, mehrere Lokalisationen
M86.66	Sonstige chron Osteomyelitis Unterschenkel	M87.91	Knochennekrose, nnbez, Schulterregion
M86.67	Sonstige chron Osteomyelitis Knöchel/Fuß	M87.92	Knochennekrose, nnbez, Oberarm
M86.68	Sonstige chron Osteomyelitis, sonst Lok	M87.93	Knochennekrose, nnbez, Unterarm
M86.69	Sonstige chron Osteomyelitis, nnbez Lok	M87.94	Knochennekrose, nnbez, Hand
M86.80	Sonstige Osteomyelitis, mehrere Lokalisationen	M87.95	Knochennekrose, nnbez, Beckenreg/Oberschenkel
M86.81	Sonstige Osteomyelitis Schulterregion	M87.96	Knochennekrose, nnbez, Unterschenkel
M86.82	Sonstige Osteomyelitis Oberarm	M87.97	Knochennekrose, nnbez, Knöchel/Fuß
M86.83	Sonstige Osteomyelitis Unterarm	M87.98	Knochennekrose, nnbez, sonstige Lokalisation
M86.84	Sonstige Osteomyelitis Hand	M87.99	Knochennekrose, nnbez, nnbez Lokalisationen
M86.85	Sonstige Osteomyelitis Beckenregion/Oberschenkel	M90.00	Knochtuberkulose, mehrere Lokalisationen
M86.86	Sonstige Osteomyelitis Unterschenkel	M90.01	Knochtuberkulose Schulterregion
M86.87	Sonstige Osteomyelitis Knöchel/Fuß	M90.02	Knochtuberkulose Oberarm
M86.88	Sonstige Osteomyelitis, sonstige Lokalisation	M90.03	Knochtuberkulose Unterarm
M86.89	Sonstige Osteomyelitis, nnbez Lokalisationen	M90.04	Knochtuberkulose Hand
M86.90	Osteomyelitis, nnbez, mehrere Lokalisationen	M90.05	Knochtuberkulose Beckenregion u Oberschenkel
M86.91	Osteomyelitis, nnbez, Schulterregion	M90.06	Knochtuberkulose Unterschenkel
M86.92	Osteomyelitis, nnbez, Oberarm	M90.07	Knochtuberkulose Knöchel u Fuß
M86.93	Osteomyelitis, nnbez, Unterarm	M90.08	Knochtuberkulose, sonstige Lokalisation
M86.94	Osteomyelitis, nnbez, Hand	M90.09	Knochtuberkulose, nnbez Lokalisationen
M86.95	Osteomyelitis, nnbez, Beckenregion/Oberschenkel	M90.10	Periostitis b sonst aokl Inf-KH, mehrere Lok
M86.96	Osteomyelitis, nnbez, Unterschenkel	M90.11	Periostitis b sonst aokl Inf-KH, Schulterregion
M86.97	Osteomyelitis, nnbez, Knöchel/Fuß	M90.12	Periostitis b sonst aokl Inf-KH, Oberarm
M86.98	Osteomyelitis, nnbez, sonstige Lokalisation	M90.13	Periostitis b sonst aokl Inf-KH, Unterarm
M86.99	Osteomyelitis, nnbez, nnbez Lokalisationen	M90.14	Periostitis b sonst aokl Inf-KH, Hand
M87.02	Idiopath aseptische Knochennekrose Oberarm	M90.15	Periostitis b sonst aokl Inf-KH, Becken/OS
M87.05	Idiopath aseptische Knochennekrose Becken/OS	M90.16	Periostitis b sonst aokl Inf-KH, Unterschenkel
M87.06	Idiopath aseptische Knochennekrose Unterschenkel	M90.17	Periostitis b sonst aokl Inf-KH, Knöchel/Fuß
M87.07	Idiopath aseptische Knochennekrose Knöchel/Fuß	M90.18	Periostitis b sonst aokl Inf-KH, sonst Lok
M87.09	Idiopath aseptische Knochennekrose, nnbez Lok	M90.19	Periostitis b sonst aokl Inf-KH, nnbez Lok
M87.10	Knochennekrose d Arzneimittel, mehrere Lok	M90.20	Osteopathie b sonst aokl Inf-KH, mehrere Lok

M90.21	Osteopathie b sonst aokl Inf-KH, Schulterregion	N44.0	Hodentorsion
M90.22	Osteopathie b sonst aokl Inf-KH, Oberarm	N44.1	Hydatidentorsion
M90.23	Osteopathie b sonst aokl Inf-KH, Unterarm	N45.0	Orchitis, Epididymitis u Epididymoorchitis m Absz
M90.24	Osteopathie b sonst aokl Inf-KH, Hand	N76.4	Abszeß Vulva
M90.25	Osteopathie b sonst aokl Inf-KH, Becken/OS	N82.0	Vesikovaginalfistel
M90.26	Osteopathie b sonst aokl Inf-KH, Unterschenkel	N82.1	Sonst Fisteln zw weibl Harn- u Genitaltrakt
M90.27	Osteopathie b sonst aokl Inf-KH, Knöchel/Fuß	N82.2	Fistel zw Vagina u Dünndarm
M90.28	Osteopathie b sonst aokl Inf-KH, sonst Lok	N82.3	Fistel zw Vagina u Dickdarm
M90.29	Osteopathie b sonst aokl Inf-KH, nnbez Lok	N82.4	Sonst Fisteln zw weiblichem Genital- u Darmtrakt
M90.70	Knochenfraktur b Neubildungen, mehrere Lok	N82.5	Fisteln zw weiblichem Genitaltrakt u Haut
M90.71	Knochenfraktur b Neubildungen, Schulterregion	N82.8	Sonstige Fisteln weiblicher Genitaltrakt
M90.72	Knochenfraktur b Neubildungen, Oberarm	N82.9	Fistel weiblicher Genitaltrakt, nnbez
M90.73	Knochenfraktur b Neubildungen, Unterarm	N83.5	Torsion Ovar, Ovarstiel u Tuba uterina
M90.74	Knochenfraktur b Neubildungen, Hand	N99.1	Harnröhrenstriktur nach med Maßnahmen
M90.75	Knochenfraktur b Neubildungen, Becken/OS	P02.1	Schädig Fetus/Neugeb d so Formen Plazentalösung/-blutg
M90.76	Knochenfraktur b Neubildungen, Unterschenkel	P03.1	Schäd Fet/Ngb d so Lag-/Halt-/EinstAnom/Mißv Weh/E
M90.77	Knochenfraktur b Neubildungen, Knöchel/Fuß	P04.0	Schäd Fet/Ngb d AnästH/Analg Mutter w Schw/Weh/Entb
M90.78	Knochenfraktur b Neubildungen, sonst Lok	P10.0	Subdurale Blutung d Geburtsverletzung
M90.79	Knochenfraktur b Neubildungen, nnbez Lok	P10.1	Zerebrale Blutung d Geburtsverletzung
M96.6	Kn-Fx nach Einsetzen orthop Impl/GelProthese/KnPlatte	P10.2	Intraventrikuläre Blutung d Geburtsverletzung
M96.80	Elektiv offen belassenes Sternum n thoraxchir Eingriff	P10.3	Subarachnoidale Blutung d Geburtsverletzung
M96.81	Instabiler Thorax nach thoraxchirurgischem Eingriff	P10.4	Tentoriumriß d Geburtsverletzung
M96.88	Sonst KH Muskel-Skelett-System nach med Maßn	P10.8	So intrakran Verletz u Blutg d Geburtsverletzung
M96.9	KH Muskel-Skelett-Systems nach med Maßn, nnbez	P10.9	Nnbez intrakran Verletz u Blutg d Geburtsverletzung
N03.6	Chron nephrit Synd, Dense-deposit-KH	P11.1	Sonst nbez Hirnschädigung d Geburtsverletzung
N04.0	Nephrotisches Synd, minimale glomeruläre Läsion	P11.2	Nnbez Hirnschädigung d Geburtsverletzung
N04.1	Nephrotisches Synd, fokale/segment glomerul Läsionen	P15.6	Adiponecrosis subcut neonat d Geburtsverletzung
N04.2	Nephrotisches Synd, diffuse membranöse GN	P20.0	Intraut Hypoxie, erstmals vor Wehenbeginn festgestellt
N04.3	Nephrotisches Synd, diffuse mesangioproliferative GN	P22.0	Atemnotsynd [Respiratory distress synd] Neugeborenes
N04.4	Nephrotisches Synd, diffuse endokapillär-proliferative GN	P23.0	Angeborene Pneumonie d Viren
N04.5	Nephrotisches Synd, diffuse mesangiokapilläre GN	P23.1	Angeborene Pneumonie d Chlamydien
N04.6	Nephrotisches Syndrom, Dense-deposit-Krankheit	P23.2	Angeborene Pneumonie d Staphylokokken
N04.7	Nephrotisches Synd, GN m diffuser Halbmondbildung	P23.3	Angeborene Pneumonie d Streptokokken, Gruppe B
N04.8	Nephrotisches Synd, sonst morphol Veränderungen	P23.4	Angeborene Pneumonie d Escherichia coli
N04.9	Nephrotisches Synd, Art morphol Veränderung nnbez	P23.5	Angeborene Pneumonie d Pseudomonasarten
N08.3	Glomeruläre KH b Diabetes mellitus	P23.6	Angeborene Pneumonie d sonstige Bakterien
N10	Akute tubulointerstitielle Nephritis	P23.8	Angeborene Pneumonie d sonstige Erreger
N12	Tubulointerstitielle Nephritis, n als akut od chron bez	P23.9	Angeborene Pneumonie, nnbez
N13.5	Abknickung u Striktur Ureters oh Hydronephrose	P24.0	Mekoniumaspiration d Neugeborene
N13.8	Sonst obstruktive Uropathie u Refluxuropathie	P24.1	Fruchtwasser- u Schleimaspiration d Neugeborene
N13.9	Obstruktive Uropathie u Refluxuropathie, nnbez	P24.2	Blutaspiration d Neugeborene
N15.10	Nierenabszess	P24.3	Aspiration von Milch u regurgitierter Nahrung d Neugeb
N15.11	Perinephritischer Abszess	P24.8	Sonst Aspirationssyndrome b Neugeborenen
N17.0	Akutes Nierenversagen m Tubulusnekrose	P24.9	Aspirationssyndrom b Neugeborenen, nnbez
N17.1	Akutes Nierenversagen m akuter Rindennekrose	P25.0	Interstitielles Emphysem m Ursprung in Perinatalperiode
N17.2	Akutes Nierenversagen m Marknekrose	P25.1	Pneumothorax m U in Perinatalperiode
N17.8	Sonstiges akutes Nierenversagen	P25.2	Pneumomediastinum m U in Perinatalperiode
N17.9	Akutes Nierenversagen, nnbez	P25.3	Pneumoperikard m U in Perinatalperiode
N18.1	Chron Nierenkrankheit, Stadium 1	P25.8	So Zustände iVm interstit Emphysem m U in PerinatPer
N18.2	Chron Nierenkrankheit, Stadium 2	P26.0	Tracheobronchiale Blutg m U in Perinatalperiode
N18.3	Chron Nierenkrankheit, Stadium 3	P26.1	Massive Lungenblutung m U in Perinatalperiode
N18.4	Chron Nierenkrankheit, Stadium 4	P26.8	Sonst Lungenblutung m U in Perinatalperiode
N18.80	Einseitige chron Nierenfunktionsstörung	P26.9	Nnbez Lungenblutung m U in Perinatalperiode
N18.89	Sonst chron Nierenkrankheit, Stadium nnbez	P27.0	Mikity-Wilson-Syndrom
N18.9	Chronische Nierenkrankheit, nicht näher bezeichnet	P27.1	Bronchopulmonale Dysplasie m U in Perinatalperiode
N19	Nnbez Niereninsuffizienz	P27.8	Sonst chron AtemwegskH m U in Perinatalperiode
N20.0	Nierenstein	P27.9	Nnbez chron AtemwegskH m U in Perinatalperiode
N20.2	Nierenstein u Ureterstein gleichzeitig	P28.5	Respiratorisches Versagen b Neugeborenen
N25.1	Renaler Diabetes insipidus	P29.0	Herzinsuffizienz b Neugeborenen
N28.0	Ischämie/Infarkt Niere	P35.0	Rötelnembryopathie
N32.1	Vesikointestinalfistel	P35.1	Angeborene Zytomegalie
N32.2	Harnblasenfistel, aonkl	P35.2	Angeborene Infektion d Herpesviren [Herpes simplex]
N32.3	Harnblasendivertikel	P35.3	Angeborene Virushepatitis
N32.4	Harnblasenruptur, nichttraumatisch	P35.8	Sonstige angeborene Viruskrankheiten
N34.0	Harnröhrenabszeß	P35.9	Angeborene Viruskrankheit, nnbez
N35.8	Sonstige Harnröhrenstriktur	P36.0	Sepsis b Neugeborenen d Streptokokken, Gruppe B
N36.0	Harnröhrenfistel	P36.1	Sepsis b Neugeborenen d sonst u nnbez Streptokokken
N36.1	Harnröhrendivertikel	P36.2	Sepsis b Neugeborenen d Staphylococcus aureus
N39.0	Harnwegsinfektion, Lokalisation nnbez	P36.3	Sepsis b Neugeborenen d so u nnbez Staphylokokken
N43.1	Infizierte Hydrozele	P36.4	Sepsis b Neugeborenen d Escherichia coli

P36.5	Sepsis b Neugeborenen d Anaerobier	Q05.9	Spina bifida, nnbez
P36.8	Sonstige bakterielle Sepsis b Neugeborenen	Q06.0	Amyelie
P36.9	Bakterielle Sepsis b Neugeborenen, nnbez	Q06.1	Hypoplasie u Dysplasie Rückenmark
P37.0	Angeborene Tuberkulose	Q06.2	Diastematomyelie
P37.1	Angeborene Toxoplasmose	Q06.3	Sonst angeborene Fehlbildung Cauda equina
P37.2	Neugeborenenlisteriose (disseminiert)	Q06.4	Hydromyelie
P37.3	Angeborene Malaria tropica	Q06.8	Sonst nbez angeborene Fehlbildungen RM
P37.4	Sonstige angeborene Malaria	Q07.0	Arnold-Chiari-Syndrom
P37.8	Sonst nbez angeborene infektiöse u parasitäre KH	Q15.0	Angeborenes Glaukom
P37.9	Angeborene infektiöse od parasitäre KH, nnbez	Q20.0	Truncus arteriosus communis
P52.0	Intraventrik (nichttraumat) Blutg 1. Grad Fetus/Neugeb	Q20.1	Re Doppelausstromventrikel [Double outlet right ventricle]
P52.1	Intraventrik (nichttraumat) Blutg 2. Grad Fetus/Neugeb	Q20.2	Linker Doppelausstromventrikel [Double outlet left ventricle]
P52.2	Intraventrik (nichttraumat) Blutg 3. Grad Fetus/Neugeb	Q20.3	Diskordante ventrikuloarterielle Verbindung
P52.3	Nnbez intraventrik (nichttraumat) Blutung Fetus/Neugeb	Q20.4	Doppelausstromventrikel [Double inlet ventricle]
P52.5	Subarachn Blutung (nichttraumat) Fetus/Neugeb	Q20.5	Diskordante atrioventrikuläre Verbindung
P53	Hämorrhagische KH b Feten u Neugeborenen	Q21.1	Vorhofseptumdefekt
P54.4	Nebennierenblutung b Neugeborenen	Q21.2	Defekt Vorhof- u Kammerseptum
P56.0	Hydrops fetalis d Isoimmunisierung	Q21.3	Fallot-Tetralogie
P56.9	Hydrops fetalis d so u nnbez hämolytische KH	Q21.4	Aortapulmonaler Septumdefekt
P57.0	Kernikterus d Isoimmunisierung	Q22.0	Pulmonalklappenatresie
P57.8	Sonstiger nbez Kernikterus	Q22.1	Angeborene Pulmonalklappenstenose
P57.9	Kernikterus, nnbez	Q22.4	Angeborene Trikuspidalklappenstenose
P59.1	Gallepfropf-Syndrom	Q22.5	Ebstein-Anomalie
P59.2	Neugeborenenikterus d so u nnbez Leberzellschädigung	Q22.6	Hypoplastisches Rechtsherzsyndrom
P60	Disseminierte intravasale Gerinnung Fetus/Neugeb	Q22.8	Sonst angeborene Fehlbildung Trikuspidalklappe
P61.0	Transitorische Thrombozytopenie b Neugeborenen	Q22.9	Angeborene Fehlbildung Trikuspidalklappe, nnbez
P70.0	Syndrom Kind Mutter m gestationsbed DM	Q23.0	Angeborene Aortenklappenstenose
P70.1	Syndrom Kind diabetische Mutter	Q23.1	Angeborene Aortenklappeninsuffizienz
P70.2	Diabetes mellitus b Neugeborenen	Q23.2	Angeborene Mitralklappenstenose
P72.1	Transitorische Hyperthyreose b Neugeborenen	Q23.3	Angeborene Mitralklappeninsuffizienz
P77	Enterocolitis necroticans Fetus/Neugeborenes	Q23.4	Hypoplastisches Linksherzsyndrom
P78.0	Darmperforation in Perinatalperiode	Q23.8	Sonst angeborene Fehlbildung Aorten- u Mitralklappe
P78.1	Sonstige Peritonitis b Neugeborenen	Q23.9	Angeborene Fehlbildung Aorten- u Mitralklappe, nnbez
P83.0	Sclerema neonatorum	Q24.2	Cor triatriatum
P83.2	Hydrops fetalis, nicht d hämolytische KH bedingt	Q24.3	Infundibuläre Pulmonalstenose
P90	Krämpfe b Neugeborenen	Q24.4	Angeborene subvalvuläre Aortenstenose
P94.0	Transitorische Myasthenia gravis b Neugeborenen	Q24.5	Fehlbildung Koronargefäße
P94.2	Angeborene Muskelhypotonie	Q24.6	Angeborener Herzblock
P96.0	Angeborene Niereninsuffizienz	Q24.8	Sonst nbez angeborene Fehlbildungen Herz
P96.1	EntzugSympt Neugeb b Einn abh-erz AM/Drogen d Mutter	Q25.1	Koarktation Aorta
P96.2	EntzugsSympt b therapeut Anwendung v AM Neugeb	Q25.2	Atresie Aorta
Q00.0	Anenzephalie	Q25.3	Stenose Aorta (angeboren)
Q00.1	Kraniorhachischisis	Q26.2	Totale Fehleinmündung Lungenvenen
Q00.2	Inienzephalie	Q26.3	Partielle Fehleinmündung Lungenvenen
Q01.0	Frontale Enzephalozele	Q28.00	Angeborenes art-ven Aneurysma der präzerebr Gefäße
Q01.1	Nasofrontale Enzephalozele	Q28.01	Angeborene arteriovenöse Fistel der präzerebralen Gefäße
Q01.2	Okzipitale Enzephalozele	Q28.08	Sonst angeb art-ven Fehlbildg d präzerebralen Gefäße
Q01.8	Enzephalozele sonstiger Lokalisationen	Q28.09	Angeborene art-ven Fehlbildg d präzerebr Gefäße, nnbez
Q01.9	Enzephalozele, nnbez	Q28.10	Angeborenes Aneurysma der präzerebralen Gefäße
Q03.0	Fehlbildungen Aquaeductus cerebri	Q28.11	Angeborene Fistel der präzerebralen Gefäße
Q03.1	Atresie Apertura mediana/Apertura laterales 4 Ventrikel	Q28.18	Sonst angeborene Fehlbildg d präzerebralen Gefäße
Q03.8	Sonstiger angeborener Hydrozephalus	Q28.19	Angeborene Fehlbildung d präzerebralen Gefäße, nnbez
Q03.9	Angeborener Hydrozephalus, nnbez	Q28.20	Angeborenes art-ven Aneurysma d zerebralen Gefäße
Q04.0	Angeborene Fehlbildungen Corpus callosum	Q28.21	Angeborene arteriovenöse Fistel der zerebralen Gefäße
Q04.1	Arrhinenzephalie	Q28.28	Sonst angeborene art-ven Fehlbildg d zerebralen Gefäße
Q04.2	Holoprosenzephalie-Syndrom	Q28.29	Angeborene art-ven Fehlbildg d zerebr Gefäße, nnbez
Q04.3	Sonstige Reduktionsdeformitäten Gehirn	Q28.30	Angeborenes Aneurysma der zerebralen Gefäße
Q04.4	Septooptische Dysplasie	Q28.31	Angeborene Fistel der zerebralen Gefäße
Q04.5	Megalenzephalie	Q28.38	Sonstige angeborene Fehlbildungen der zerebralen Gefäße
Q04.6	Angeborene Gehirnzysten	Q28.39	Angeborene Fehlbildung d zerebr Gefäße, nnbez
Q04.8	Sonst nbez angeborene Fehlbildungen Gehirn	Q30.0	Choanalatresie
Q05.0	Zervikale Spina bifida m Hydrozephalus	Q31.0	Kehlkopfsegel
Q05.1	Thorakale Spina bifida m Hydrozephalus	Q31.1	Angeborene subglottische Stenose
Q05.2	Lumbale Spina bifida m Hydrozephalus	Q31.2	Hypoplasie Kehlkopf
Q05.3	Sakrale Spina bifida m Hydrozephalus	Q31.3	Laryngozele (angeboren)
Q05.4	Nnbez Spina bifida m Hydrozephalus	Q31.5	Angeb Laryngomalazie
Q05.5	Zervikale Spina bifida oh Hydrozephalus	Q31.8	Sonst angeborene Fehlbildung Kehlkopf
Q05.6	Thorakale Spina bifida oh Hydrozephalus	Q31.9	Angeborene Fehlbildung Kehlkopf, nnbez
Q05.7	Lumbale Spina bifida oh Hydrozephalus	Q32.0	Angeborene Tracheomalazie
Q05.8	Sakrale Spina bifida oh Hydrozephalus	Q32.1	Sonstige angeborene Fehlbildungen Trachea



Q32.2	Angeborene Bronchomalazie	Q76.1	Klippel-Feil-Syndrom
Q32.3	Angeborene Bronchusstenose	Q77.0	Achondrogenesie
Q32.4	Sonst angeborene Fehlbildung Bronchien	Q77.1	Thanatophore Dysplasie
Q33.0	Angeborene Zystenlunge	Q77.2	Kurzripp-Polydaktylie-Syndrome
Q33.2	Lungensequestration (angeboren)	Q77.3	Chondrodysplasia-punctata-Syndrome
Q33.3	Agenesie Lunge	Q77.4	Achondroplasie
Q33.4	Angeborene Bronchiektasie	Q77.5	Diastrophische Dysplasie
Q33.6	Hypoplasie u Dysplasie Lunge	Q77.6	Chondroektodermale Dysplasie
Q37.0	Spalte harter Gaumen m beidseitiger Lippenspalte	Q77.7	Dysplasia spondyloepiphysaria
Q37.1	Spalte harter Gaumen m einseitiger Lippenspalte	Q77.8	So Osteochondrodysp m WachstStör Röhrenkn u WS
Q37.2	Spalte weicher Gaumen m beidseitiger Lippenspalte	Q77.9	Osteochondrodysp m WachstStör Röhrenkn u WS, nnbez
Q37.3	Spalte weicher Gaumen m einseitiger Lippenspalte	Q78.0	Osteogenesis imperfecta
Q37.4	Spalte harter/weicher Gaumen m beidseitiger Lippenspalte	Q78.1	Polyostot fibrös Dysplas [Jaffé-Lichtenstein-Synd]
Q37.5	Spalte harter/weicher Gaumen m einseitiger Lippenspalte	Q78.2	Marmorknochenkrankheit
Q37.8	Gaumenspalte, nnbez, m beidseitiger Lippenspalte	Q78.3	Progrediente diaphysäre Dysplasie
Q37.9	Gaumenspalte, nnbez, m einseitiger Lippenspalte	Q78.4	Enchondromatose
Q38.7	Schlundtasche	Q78.6	Angeborene multiple Exostosen
Q39.0	Ösophagusatresie oh Fistel	Q78.9	Osteochondrodysplasie, nnbez
Q39.1	Ösophagusatresie m Ösophagotrachealfistel	Q79.0	Angeborene Zwerchfellhernie
Q39.2	Angeborene Ösophagotrachealfistel o Atresie	Q79.1	Sonst angeborene Fehlbildung Zwerchfell
Q39.3	Angeborene Ösophagusstenose u -striktur	Q79.2	Exomphalus
Q39.4	Ösophagusmembran	Q79.3	Gastroschisis
Q41.0	Angeb(s) Fehlen, Atresie u Stenose Duodenum	Q79.4	Bauchdeckenaplasie-Syndrom
Q41.1	Angeb(s) Fehlen, Atresie u Stenose Jejunum	Q79.5	Sonst angeborene Fehlbildung Bauchdecke
Q41.2	Angeb(s) Fehlen, Atresie u Stenose Ileum	Q79.6	Ehlers-Danlos-Syndrom
Q41.8	Angeb(s) Fehlen, Atresie u Stenose so nbez Teile Dünndarm	Q80.0	Ichthyosis vulgaris
Q41.9	Angeb(s) Fehlen, Atresie u Stenose Dünndarm, Teil nnbez	Q80.1	X-chromosomal-rezessive Ichthyosis
Q42.0	Angeb(s) Fehlen, Atresie u Stenose Rektum m Fistel	Q80.2	Lamelläre Ichthyosis
Q42.1	Angeb(s) Fehlen, Atresie u Stenose Rektum oh Fistel	Q80.3	Bullöse kongenitale ichthyosiforme Erythrodermie
Q42.2	Angeb(s) Fehlen, Atresie u Stenose Anus m Fistel	Q80.4	Ichthyosis congenita gravis [Harlekinfetus]
Q42.3	Angeb(s) Fehlen, Atresie u Stenose Anuss oh Fistel	Q80.8	Sonstige Ichthyosis congenita
Q42.8	Angeb(s) Fehlen, Atresie u Stenose sonst Teile Dickdarm	Q80.9	Ichthyosis congenita, nnbez
Q42.9	Angeb(s) Fehlen, Atresie u Stenose Dickdarm, Teil nnbez	Q81.0	Epidermolysis bullosa simplex
Q43.0	Meckel-Divertikel	Q81.1	Epidermolysis bullosa atrophicans gravis
Q43.1	Hirschsprung-KH	Q81.2	Epidermolysis bullosa dystrophica
Q43.2	Sonstige angeborene Funktionsstörung Kolon	Q81.8	Sonstige Epidermolysis bullosa
Q43.3	Angeborene Fehlbildungen, die Darmfixation betreffen	Q81.9	Epidermolysis bullosa, nnbez
Q44.2	Atresie Gallengänge	Q82.4	Ektodermale Dysplasie (anhidrotisch)
Q44.3	Angeborene Stenose u Striktur Gallengänge	Q85.0	Neurofibromatose (nicht bösartig)
Q44.6	Zystische Leberkrankheit [Zystenleber]	Q85.1	Tuberöse (Hirn-) Sklerose
Q44.7	Sonstige angeborene Fehlbildungen Leber	Q85.8	Sonstige Phakomatosen, aonkl
Q45.0	Agenesie, Aplasie u Hypoplasie Pankreas	Q85.9	Phakomatose, nnbez
Q45.1	Pancreas anulare	Q86.1	Antiepileptika-Embryopathie
Q45.2	Angeborene Pankreaszyste	Q86.2	Warfarin-Embryopathie
Q45.3	Sonst angeb Fehlbild Pankreas u Ductus pancreaticus	Q86.8	Sonst angeborene Fehlbildungssynd bek äußere Ursachen
Q56.0	Hermaphroditismus, aonkl	Q87.0	Angeb FehlbildSynd m vorwiegender Beteiligung Gesicht
Q56.1	Pseudohermaphroditismus masculinus, aonkl	Q87.1	Angeb FehlbildSynd vorw m Kleinwuchs einherg
Q56.2	Pseudohermaphroditismus femininus, aonkl	Q87.2	Angeb FehlbildSynd m vorwiegend Beteiligung Extrem
Q56.3	Pseudohermaphroditismus, nnbez	Q87.3	Angeb FehlbSynd m verm GewWachstum früh Kindesalter
Q56.4	Unbestimmtes Geschlecht, nnbez	Q87.4	Marfan-Syndrom
Q60.0	Nierenagenesie, einseitig	Q87.5	Sonst angeb FehlbildSynd m sonst Skelettveränderungen
Q60.1	Nierenagenesie, beidseitig	Q87.8	Sonst nbez angeborene Fehlbildungssynde, aonkl
Q60.2	Nierenagenesie, nnbez	Q89.1	Angeborene Fehlbildungen Nebenniere
Q60.3	Nierenhypoplasie, einseitig	Q89.4	Siamesische Zwillinge
Q60.4	Nierenhypoplasie, beidseitig	Q89.7	Multiple angeborene Fehlbildungen, aonkl
Q60.5	Nierenhypoplasie, nnbez	Q89.8	Sonstige nbez angeborene Fehlbildungen
Q60.6	Potter-Syndrom	Q90.0	Trisomie 21, meiotische Non-disjunction
Q61.1	Polyzyst Niere, autosom-rez	Q90.1	Trisomie 21, Mosaik (mitotische Non-disjunction)
Q64.1	Ekstrophie Harnblase	Q90.2	Trisomie 21, Translokation
Q64.2	Angeborene Urethralklappen im hinteren Teil Harnröhre	Q90.9	Down-Syndrom, nnbez
Q64.3	So Atresie u (angeb) Stenose Urethra u Harnblasenhals	Q91.0	Trisomie 18, meiotische Non-disjunction
Q74.3	Arthrogryposis multiplex congenita	Q91.1	Trisomie 18, Mosaik (mitotische Non-disjunction)
Q75.0	Kraniosynostose	Q91.2	Trisomie 18, Translokation
Q75.1	Dysostosis craniofacialis	Q91.3	Edwards-Syndrom, nnbez
Q75.2	Hypertelorismus	Q91.4	Trisomie 13, meiotische Non-disjunction
Q75.3	Makrozephalie	Q91.5	Trisomie 13, Mosaik (mitotische Non-disjunction)
Q75.4	Dysostosis mandibulofacialis	Q91.6	Trisomie 13, Translokation
Q75.5	Okulo-mandibulo-faziales Syndrom	Q91.7	Patau-Syndrom, nnbez
Q75.8	So nbez angeb Fehlbild Schädel-/Gesichtsschädelknochen	Q92.0	Vollständige Trisomie, meiotische Non-disjunction
Q75.9	Angeb Fehlbild Schädel-/Gesichtsschädelknochen, nnbez	Q92.1	Vollständige Trisomie, Mosaik (mitotische Non-disjunction)

Q92.2	Partielle Trisomie, Majorform	S06.23	Multiple intrazerebrale u zerebellare Hämatome
Q92.3	Partielle Trisomie, Minorform	S06.28	Sonstige diffuse Hirn-/Kleinhirnverletzungen
Q92.4	Chromosomenduplikat nur in Prometaphase sichtbar	S06.30	Umschriebene Hirn-/Kleinhirnverletzung, nnbez
Q92.5	Chromosomenduplikat m so komplexen Rearrangements	S06.31	Umschriebene Hirnkontusion
Q92.6	Überzählige Marker-Chromosomen	S06.32	Umschriebene Kleinhirnkontusion
Q92.7	Triploidie u Polyploidie	S06.33	Umschriebenes zerebrales Hämatom
Q92.8	Sonst nbez Trisomien u partielle Trisomien Autosomen	S06.34	Umschriebenes zerebellares Hämatom
Q92.9	Trisomie u partielle Trisomie Autosomen, nnbez	S06.38	Sonst umschriebene Hirn-/Kleinhirnverletzungen
Q93.0	Vollständige Monosomie, meiotische Non-disjunction	S06.4	Epidurale Blutung
Q93.1	Vollst Monosomie, Mosaik (mitotische Non-disjunction)	S06.5	Traumatische subdurale Blutung
Q93.2	Ringchromosomen u dizentrische Chromosomen	S06.6	Traumatische subarachnoidale Blutung
Q93.3	Deletion kurzer Arm Chromosom 4	S06.70	Bewußtlos b SHT, < 30 Min
Q93.4	Deletion kurzer Arm Chromosom 5	S06.71	Bewußtlos b SHT, 30 Min bis 24 Std
Q93.5	Sonstige Deletionen Chromosomenteil	S06.72	Bewußtlos b SHT, > 24 h, m Rückk z vorh besteh BewGr
Q93.6	Deletionen, nur in Prometaphase sichtbar	S06.79	Bewußtlos b SHT, Dauer nnbez
Q93.7	Deletionen m so komplexen Rearrangements	S06.8	Sonstige intrakranielle Verletzungen
Q93.8	Sonstige Deletionen Autosomen	S06.9	Intrakranielle Verletzung, nnbez
Q93.9	Deletion Autosomen, nnbez	S07.0	Zerquetschung Gesicht
Q95.2	Balanciert Rearrangement Autosomen b abn Individuum	S07.1	Zerquetschung Schädel
Q95.3	Balanc Rearrangement Gonosom/Autosom b abn Individuum	S07.8	Zerquetschung sonstiger Teile Kopf
Q95.4	Individuen m Marker-Heterochromatin	S07.9	Zerquetschung Kopf, Teil nnbez
Q95.5	Individuen m autosomaler Bruchstelle	S09.2	Traumatische Trommelfellruptur
Q95.8	So balanciert Chromosom-Rearrangement u Strukt-Marker	S09.9	Nnbez Verletzung Kopf
Q95.9	Balanciert Chromosom-Rearrangement u Strukt-Marker, nnbez	S11.01	Offene Wunde: Kehlkopf
Q99.0	Chimäre 46,XX/46,XY	S11.02	Offene Wunde: Trachea, Pars cervicalis
Q99.1	Hermaphroditismus verus mit Karyotyp 46,XX	S11.1	Offene Wunde mit Beteiligung Schilddrüse
Q99.2	Fragiles X-Chromosom	S11.21	Offene Wunde: Rachen
R02	Gangrän, aonkl	S11.22	Offene Wunde: Ösophagus, Pars cervicalis
R16.2	Hepatomegalie verbunden m Splenomegalie, aonkl	S12.0	Fraktur 1. Halswirbel
R29.1	Meningismus	S12.1	Fraktur 2. Halswirbel
R40.2	Koma, nnbez	S12.21	Fraktur 3. Halswirbel
R56.8	So u nnbez Krämpfe	S12.22	Fraktur 4. Halswirbel
S01.35	Offene Wunde, Tuba auditiva	S12.23	Fraktur 5. Halswirbel
S01.36	Offene Wunde, Gehörknöchelchen	S12.24	Fraktur 6. Halswirbel
S01.37	Offene Wunde, Trommelfell	S12.25	Fraktur 7. Halswirbel
S01.38	Offene Wunde, Innenohr	S12.7	Multiple Frakturen Halswirbelsäule
S01.39	Offene Wunde, sonst u mehrere Teile Ohr Gehörstrukturen	S12.8	Fraktur sonstiger Teile im Bereich Hals
S01.50	Offene Wunde, Mund, Teil nnbez	S12.9	Fraktur im Bereich Hals, Teil nnbez
S01.52	Offene Wunde, Wangenschleimhaut	S13.0	Traumatische Ruptur zervikale Bandscheibe
S01.53	Offene Wunde, Zahnfleisch (Processus alveolaris)	S13.10	Luxation Halswirbel, Höhe nnbez
S01.54	Offene Wunde, Zunge u Mundboden	S13.11	Luxation Halswirbel, C1/C2
S01.55	Offene Wunde, Gaumen	S13.12	Luxation Halswirbel, C2/C3
S01.59	Offene Wunde, sonstige u mehrere Teile Lippe u Mundhöhle	S13.13	Luxation Halswirbel, C3/C4
S02.0	Schädeldachfraktur	S13.14	Luxation Halswirbel, C4/C5
S02.1	Schädelbasisfraktur	S13.15	Luxation Halswirbel, C5/C6
S02.2	Nasenbeinfraktur	S13.16	Luxation Halswirbel, C6/C7
S02.3	Fraktur Orbitaboden	S13.17	Luxation Halswirbel, C7/T1
S02.4	Fraktur Jochbein u Oberkiefer	S13.18	Luxation Halswirbel, sonstige
S02.60	Unterkieferfraktur, Teil nnbez	S13.2	Luxation sonst u nnbez Teile im Bereich Hals
S02.61	Unterkieferfraktur, Processus condylaris	S13.3	Multiple Luxationen im Bereich Hals
S02.62	Unterkieferfraktur, Subkondylär	S14.0	Kontusion Ödem zervikales Rückenmark
S02.63	Unterkieferfraktur, Processus coronoideus	S14.10	Verletzungen zervikales Rückenmark, nnbez
S02.64	Unterkieferfraktur, Ramus mandibulae, nnbez	S14.11	Komplette QS-Verletz zervikal RM
S02.65	Unterkieferfraktur, Angulus mandibulae	S14.12	Zentr Halsmarkverletz (inkompl QS-Verletz)
S02.66	Unterkieferfraktur, Symphysis mandibulae	S14.13	Sonst inkompl QS-Verletz, zervikal RM
S02.67	Unterkieferfraktur, Pars alveolaris	S14.2	Verletzung Nervenwurzeln Halswirbelsäule
S02.68	Unterkieferfx, Corpus mandibulae, sonst u nnbez Teile	S14.3	Verletzung Plexus brachialis
S02.69	Unterkieferfraktur, mehrere Teile	S14.5	Verletzung zervikaler sympathischer Nerven
S05.2	Rißverletz/Ruptur Auge m Prolaps/Verlust intraok Gewebe	S14.70	Verletzung zervikales RM, Höhe nnbez
S05.3	Rißverletz Auge ohne Prolaps/Verlust intraok Gewebe	S14.71	Verletzung Rückenmark, C1
S05.4	Penetrierende Wunde d Orbita m/oh Fremdkörper	S14.72	Verletzung Rückenmark, C2
S05.5	Penetrierende Wunde Augapfel m Fremdkörper	S14.73	Verletzung Rückenmark, C3
S05.6	Penetrierende Wunde Augapfel oh Fremdkörper	S14.74	Verletzung Rückenmark, C4
S05.7	Abriß Augapfel	S14.75	Verletzung Rückenmark, C5
S05.8	Sonstige Verletzungen Auge u Orbita	S14.76	Verletzung Rückenmark, C6
S06.0	Gehirnerschütterung	S14.77	Verletzung Rückenmark, C7
S06.1	Traumatisches Hirnödem	S14.78	Verletzung Rückenmark, C8
S06.20	Diffuse Hirn- u Kleinhirnverletzung, nnbez	S15.00	Verletzung A carotis, Teil nnbez
S06.21	Diffuse Hirnkontusionen	S15.01	Verletzung A carotis communis
S06.22	Diffuse Kleinhirnkontusionen	S15.02	Verletzung A carotis externa

S15.03	Verletzung A carotis interna	S27.82	Verletzung Ductus thoracicus
S15.3	Verletzung V jugularis interna	S27.83	Verletzung Ösophagus, Pars thoracica
S17.0	Zerquetschung Kehlkopf u Trachea	S27.84	Verletzung Thymus
S17.8	Zerquetschung sonstiger Teile Hals	S27.88	Verletzung sonst nbez intrathorakale Organe u Strukturen
S17.9	Zerquetschung Hals, Teil nnbez	S27.9	Verletzung eines nbez intrathorakalen Organes
S21.1	Offene Wunde vordere Thoraxwand	S28.0	Brustkorbzerquetschung
S21.2	Offene Wunde hintere Thoraxwand	S28.1	Traumatische Amputation eines Teiles Thorax
S21.7	Multiple offene Wunden Thoraxwand	S31.0	Offene Wunde Lumbosakralgegend Becken
S21.80	Nnbez offene Wunde sonstiger Teile Thorax	S31.1	Offene Wunde Bauchdecke
S21.83	Off Wunde (jed Teil Thorax) m Verbind zu intrathor Verletz	S31.3	Offene Wunde Skrotum u Testes
S21.87	Weichteilschaden I. Gr b off Fraktur od Lux Thorax	S31.7	Multiple offene Wunden Abdomen LumbosakrGeg Becken
S21.88	Weichteilschaden II. Gr b off Fraktur od Lux Thorax	S31.80	Offene Wunde sonst u nnbez Teile Abdomen
S21.89	Weichteilschaden III. Gr b of Fraktur od Lux Thorax	S31.83	Off Wunde (jd T Abd LumbGeg Beck) m Verb intraabd Verl
S21.9	Offene Wunde Thorax, Teil nnbez	S31.87	Weichteilschaden I. Gr b off Fraktur od Lux LWS u Be
S22.00	Fraktur Brustwirbel, Höhe nnbez	S31.88	Weichteilschaden II. Gr b off Fraktur od Lux LWS u Be
S22.01	Fraktur Brustwirbel, T1 u T2	S31.89	Weichteilschaden III. Gr b off Fraktur od Lux LWS u Be
S22.02	Fraktur Brustwirbel, T3 u T4	S32.00	Fraktur Lendenwirbel, Höhe nnbez
S22.03	Fraktur Brustwirbel, T5 u T6	S32.01	Fraktur Lendenwirbel, L1
S22.04	Fraktur Brustwirbel, T7 u T8	S32.02	Fraktur Lendenwirbel, L2
S22.05	Fraktur Brustwirbel, T9 u T10	S32.03	Fraktur Lendenwirbel, L3
S22.06	Fraktur Brustwirbel, T11 u T12	S32.04	Fraktur Lendenwirbel, L4
S22.1	Multiple Frakturen Brustwirbelsäule	S32.05	Fraktur Lendenwirbel, L5
S22.2	Fraktur Sternum	S32.1	Fraktur Os sacrum
S22.40	Rippenserienfraktur, nnbez	S32.2	Fraktur Os coccygis
S22.41	Rippenserienfraktur, m Beteiligung erste Rippe	S32.82	Fraktur, Lendenwirbelsäule u Kreuzbein, Teil nnbez
S22.44	Rippenserienfraktur, m Beteiligung vier u mehr Rippen	S32.89	Fraktur, sonst u multiple Teile Becken
S22.5	Instabiler Thorax	S33.0	Traumatische Ruptur einer lumbalen Bandscheibe
S23.0	Traumatische Ruptur thorakale Bandscheibe	S33.10	Luxation Lendenwirbel, Höhe nnbez
S23.10	Luxation Brustwirbel, Höhe nnbez	S33.11	Luxation Lendenwirbel, L1/L2
S23.11	Luxation Brustwirbel, T1/T2 u T2/T3	S33.12	Luxation Lendenwirbel, L2/L3
S23.12	Luxation Brustwirbel, T3/T4 u T4/T5	S33.13	Luxation Lendenwirbel, L3/L4
S23.13	Luxation Brustwirbel, T5/T6 u T6/T7	S33.14	Luxation Lendenwirbel, L4/L5
S23.14	Luxation Brustwirbel, T7/T8 u T8/T9	S33.15	Luxation Lendenwirbel, L5/S1
S23.15	Luxation Brustwirbel, T9/T10 u T10/T11	S34.0	Kontusion Ödem lumbales RM [Conus medullaris]
S23.16	Luxation Brustwirbel, T11/T12	S34.10	Kompl QS-Verletz lumbal RM
S23.17	Luxation Brustwirbel, T12/L1	S34.11	Inkompl QS-Verletz lumbal RM
S24.0	Kontusion u Ödem thorakales Rückenmark	S34.18	Sonst Verletz lumbal RM
S24.10	Verletzung thorakales Rückenmark, nnbez	S34.2	Verletz von Nervenwurzeln Lendenwirbelsäule Kreuzbein
S24.11	Kompl QS-Verletz thorakal RM	S34.30	Kompl traumat Cauda- (equina-) Synd
S24.12	Inkompl QS-Verletz thorakal RM	S34.31	Inkompl traumat Cauda- (equina-) Synd
S24.2	Verletzung Nervenwurzeln Brustwirbelsäule	S34.38	So u nnbez Verletz Cauda equina
S24.4	Verletzung thorakaler sympathischer Nerven	S34.4	Verletzung Plexus lumbosacralis
S24.70	Verletzung thorakales RM, Höhe nnbez	S34.5	Verletz sympath Nerven Lendenw-/Kreuzbein-/Beckenreg
S24.71	Verletzung Rückenmark, T1	S34.70	Verletz lumbal RM, Höhe nnbez
S24.72	Verletzung Rückenmark, T2/T3	S34.71	Verletzung Rückenmark, L1
S24.73	Verletzung Rückenmark, T4/T5	S34.72	Verletzung Rückenmark, L2
S24.74	Verletzung Rückenmark, T6/T7	S34.73	Verletzung Rückenmark, L3
S24.75	Verletzung Rückenmark, T8/T9	S34.74	Verletzung Rückenmark, L4
S24.76	Verletzung Rückenmark, T10/T11	S34.75	Verletzung Rückenmark, L5
S24.77	Verletzung Rückenmark, T12	S34.76	Verletz RM, S1
S25.0	Verletzung Aorta thoracica	S34.77	Verletz RM, S2-S5
S25.1	Verletzung Truncus brachiocephalicus od A subclavia	S35.0	Verletzung Aorta abdominalis
S25.2	Verletzung V cava superior	S35.1	Verletzung V cava inferior
S25.3	Verletzung V brachiocephalica od V subclavia	S35.2	Verletzung Truncus coeliacus od A mesenterica
S26.0	Traumatisches Hämoperikard	S35.3	Verletzung V portae od V lienalis
S26.81	Prellung Herz	S35.4	Verletzung von Blutgefäßen Niere
S26.82	Rißverletzung Herz oh Eröffnung Herzhöhle	S35.5	Verletzung von Blutgefäßen Iliakalregion
S26.83	Rißverletzung Herz m Eröffnung Herzhöhle	S35.7	Verletz mehr Blutgef in Höhe Abd LumbosakrGeg Becken
S26.88	Sonstige Verletzungen Herz	S35.8	Verletzung so Blutgef in Höhe Abd LumbosakrGeg Becken
S26.9	Verletzung Herz, nnbez	S35.9	Verletzung nnbez Blutgefäß in Höhe Abd Lumbosakr Becken
S27.0	Traumatischer Pneumothorax	S36.01	Hämatom Milz
S27.1	Traumatischer Hämatothorax	S36.02	Kapselriß Milz, o größeren Einriß Parenchym
S27.2	Traumatischer Hämatothorax	S36.03	Rißverletzung Milz m Beteiligung Parenchym
S27.32	Rißverletzung Lunge	S36.10	Verletzung Leber, nnbez
S27.38	Sonst u nnbez Verletzungen Lunge	S36.11	Prellung u Hämatom Leber
S27.4	Verletzung eines Bronchus	S36.12	Rißverletzung Leber, nnbez
S27.5	Verletzung Trachea, Pars thoracica	S36.13	Leichte Rißverletzung Leber
S27.6	Verletzung Pleura	S36.14	Mittelschwere Rißverletzung Leber
S27.7	Multiple Verletzungen intrathorakaler Organe	S36.15	Schwere Rißverletzung Leber
S27.81	Verletzung Zwerchfell	S36.16	Sonstige Verletzungen Leber

S36.17	Verletzung Gallenblase	S97.1	Zerquetschung ein/mehr Zehen
S36.18	Verletzung Gallengang	S97.8	Zerquetschung sonst Teile OSG Fuß
S36.40	Verletzung Dünndarm, Teil nnbez	T02.00	Frakturen m Betteilg von Kopf u Hals, geschlossen od onA
S36.50	Verletzung Dickdarm, Teil nnbez	T02.01	Frakturen m Beteiligung von Kopf u Hals, offen
S36.52	Verletzung Colon transversum	T02.11	Fx m Betteilg Thor LumbosGeg od Thor Becken, offen
S36.53	Verletzung Colon descendens	T02.40	Fx m Betteilg mehr Reg beider ob Extremität, geschl od onA
S36.59	Verletzung sonst u mehrere Teile Dickdarm	T02.41	Frakturen m Bet mehr Reg beider ob Extremitäten, offen
S36.6	Verletzung Rektum	T02.50	Fx m Bet mehr Reg beider unt Extremitäten, geschl od onA
S36.7	Verletzung mehrerer intraabdominaler Organe	T02.51	Frakturen m Bet mehr Reg beider unt Extremitäten, offen
S36.81	Verletzung Peritoneum	T02.60	Fx m Bet mehr Reg obere/untere Extr, geschl od onA
S36.83	Verletzung Retroperitoneum	T02.61	Fx m Bet mehr Reg obere/untere Extr, offen
S37.02	Rißverletzung Niere	T02.70	Fx m Bet Thor Lumbos Extr od Thor Beck Extr, geschl/onA
S37.1	Verletzung Harnleiter	T02.71	Fx m Bet Thor Lumbos Extr od Thor Beck Extr, offen
S38.0	Zerquetschung äußere Genitalorgane	T04.0	Zerquetschungen m Beteiligung von Kopf u Hals
S38.1	Zerquetschung so u nnbez Teile Abd LumbosakrGeg Becken	T04.1	Zerquetsch m Bet Thor Abd, Thor Lumbos od Thor Becken
S38.3	Traumat Abtrenn so u nnbez Teile Abd LumbosakrGeg Becken	T04.2	Zerquetsch m Bet mehr Regionen obere Extremität(en)
S42.21	Fraktur, proximales Ende Humerus, Kopf	T04.3	Zerquetsch m Bet mehr Regionen untere Extremität(en)
S42.29	Fraktur, proximales Ende Humerus, sonst u multiple Teile	T04.4	Zerquetsch m Bet mehr Reg obere/untere Extremitäten
S42.3	Fraktur, Humerusschaft	T04.7	Zerquetsch m Bet Th/Abd/Ex, Th/Lumbos/Extr od Th/Be/Ex
S45.0	Verletzung A axillaris	T04.8	Zerquetsch m Bet sonst Kombinat von Körperregionen
S45.1	Verletzung A brachialis	T04.9	Multiple Zerquetschungen, nnbez
S45.2	Verletzung V axillaris od V brachialis	T05.8	Traumat Amputat m Bet so Kombinat von Körperregionen
S45.3	Verletzung oberfl Venen in Höhe Schulter u Oberarm	T06.0	Komb Verletz Gehirn Hirnnerven Nerven RM in Halshöhe
S45.7	Verletzung mehr Blutgefäße in Höhe Schulter u Oberarm	T06.1	Verletzung Nerven RM m Bet mehr sonst Körperregionen
S45.8	Verletzung sonst Blutgefäße in Höhe Schulter u Oberarm	T06.3	Verletzung Blutgefäße m Bet mehr Körperregionen
S45.9	Verletzung nnbez Blutgefäß in Höhe Schulter u Oberarm	T08.0	Fraktur WS, Höhe nnbez, geschlossen od onA
S47	Zerquetschung, Schulter Oberarm	T08.1	Fraktur Wirbelsäule, Höhe nnbez, Offen
S55.0	Verletzung A ulnaris, in Höhe Unterarm	T09.1	Offene Wunde des Rumpfes, Höhe nnbez
S55.1	Verletzung A radialis, in Höhe Unterarm	T09.3	Verletzung Rückenmark, Höhe nnbez
S55.2	Verletzung von Venen, in Höhe Unterarm	T09.4	Verletz nnbez Nerven Nervenwurzeln u Plexus im Ber Rumpf
S55.7	Verletzung mehrerer Blutgefäße, in Höhe Unterarm	T09.6	Traumatische Amputation Rumpff, Höhe nnbez
S55.8	Verletzung sonst Blutgefäße, in Höhe Unterarm	T11.4	Verletzung nnbez Blutgefäß obere Extremität, Höhe nnbez
S55.9	Verletzung eines nnbez Blutgefäßes, in Höhe Unterarm	T13.4	Verletz nnbez Blutgefäß untere Extremität, Höhe nnbez
S57.0	Zerquetschung, Ellenbogen	T14.5	Verletzung ein/mehr Blutgefäße an nnbez Körperregion
S57.8	Zerquetschung, sonstiger Teile Unterarm	T14.7	Zerquetsch u traumatische Amputation nnbez Körperregion
S57.9	Zerquetschung Unterarm, Teil nnbez	T20.3	Verbrennung 3. Grades des Kopfes und des Halses
S62.8	Fraktur sonst u nnbez Teile Handgelenk u Hand	T20.7	Verätzung 3. Grades des Kopfes und des Halses
S65.0	Verletzung A ulnaris, in Höhe Handgelenk u Hand	T21.30	Verbrennung 3. Grades des Rumpfes: Teil nnbez
S65.1	Verletzung A radialis, in Höhe Handgelenk u Hand	T21.31	Verbrennung 3. Grades des Rumpfes: Brustdrüse [Mamma]
S65.2	Verletzung Gefäße Arcus palmaris superficialis	T21.32	Verbr 3. Grades des Rumpfes: ThorW m Ausn BrDrü/-warze
S65.3	Verletzung Gefäße Arcus palmaris profundus	T21.33	Verbrennung 3. Grades des Rumpfes: Bauchdecke
S65.4	Verletzung ein/mehr Blutgefäße, Daumen	T21.34	Verbrennung 3. Grades des Rumpfes: Rücken [jeder Teil]
S65.5	Verletzung ein/mehr Blutgefäße, sonst Finger	T21.35	Verbrennung 3. Grades des Rumpfes: (Äußeres) Genitale
S65.7	Verletzung mehr Blutgefäße in Höhe Handgelenk u Hand	T21.39	Verbrennung 3. Grades des Rumpfes: Sonstige Teile
S65.8	Verletzung sonst Blutgefäße in Höhe Handgelenk u Hand	T21.70	Verätzung 3. Grades des Rumpfes: Teil nnbez
S65.9	Verletzung nnbez Blutgefäß im Ber Handgelenk u Hand	T21.71	Verätzung 3. Grades des Rumpfes: Brustdrüse [Mamma]
S67.0	Zerquetschung Daumen ein/mehr sonstiger Finger	T21.72	Verätz 3. Grades des Rumpfes: ThorW m Ausn BrDrü/-warz
S67.8	Zerquetschung sonst u nnbez Teile Handgelenk Hand	T21.73	Verätzung 3. Grades des Rumpfes: Bauchdecke
S70.1	Prellung Oberschenkel	T21.74	Verätzung 3. Grades des Rumpfes: Rücken [jeder Teil]
S75.7	Verletz mehr Blutgefäße, in Höhe Hüfte u Oberschenkel	T21.75	Verätzung 3. Grades des Rumpfes: (Äußeres) Genitale
S75.8	Verletz sonst Blutgefäße, in Höhe Hüfte u Oberschenkel	T21.79	Verätzung 3. Grades des Rumpfes: Sonstige Teile
S75.9	Verletz nnbez Blutgefäß, in Höhe Hüfte u Oberschenkel	T22.30	Verbr 3. Gr Schult/Arm, ausgen Handgel/Hand: Teil nnbez
S77.0	Zerquetschung Hüfte	T22.31	Verbr 3. Gr Schult/Arm, ausgen Handgel/Hand: UA u EllB
S77.1	Zerquetschung Oberschenkel	T22.32	Verbr 3. Gr Schult/Arm, ausgen Handg/Hand: (O-)A u Schult
S77.2	Zerquetschung m Beteiligung Hüfte Oberschenkel	T22.33	Verbr 3. Gr Schult/Arm, ausgen Handgel/Hand: Achselhöhle
S82.11	Fraktur proximales Ende Tibia, m Fraktur Fibula (jeder Teil)	T22.70	Verätz 3. Gr Schult/Arm, ausgen Handgel/Hand: Teil nnbez
S82.41	Fraktur Fibula, isoliert, proximales Ende	T22.71	Verätz 3. Gr Schult/Arm, ausgen Handgel/Hand: UA u EllB
S85.1	Verletzung A tibialis (anterior) (posterior)	T22.72	Verätz 3. Gr Schult/Arm, ausg Handg/Hand: (O-)A u Schult
S85.2	Verletzung A peronea	T22.73	Verätz 3. Gr Schult/Arm, ausgen Handg/Hand: Achselhöhle
S85.7	Verletzung mehr Blutgefäße in Höhe Unterschenkel	T23.3	Verbrennung 3. Grades des Handgelenkes und der Hand
S85.9	Verletzung nnbez Blutgefäß in Höhe Unterschenkel	T23.7	Verätzung 3. Grades des Handgelenkes und der Hand
S87.0	Zerquetschung Knie	T24.3	Verbrennung 3. Gr Hüfte/Bein, ausgenommen Knöchel/Fuß
S87.8	Zerquetschung sonst u nnbez Teile Unterschenkel	T24.7	Verätzung 3. Gr Hüfte/Bein, ausgenommen Knöchel/Fuß
S95.0	Verletzung A dorsalis pedis	T25.3	Verbrennung 3. Gr Knöchel/Fuß
S95.1	Verletzung A plantaris pedis	T25.7	Verätzung 3. Gr Knöchel/Fuß
S95.2	Verletzung Venen Fußrücken	T26.0	Verbrennung des Augenlides und der Periokularregion
S95.7	Verletz mehr Blutgefäße in Höhe Knöchel Fuß	T26.1	Verbrennung der Kornea und des Konjunktivalsackes
S95.8	Verletz sonst Blutgefäße in Höhe Knöchel Fuß	T26.2	Verbr m nachfolgender Ruptur u Destruktion des Augapfels
S95.9	Verletz eines nnbez Blutgefäßes in Höhe Knöchel Fuß	T26.3	Verbr sonst Teile des Auges u seiner Anhangsgebilde
S97.0	Zerquetschung OSG	T26.4	Verbr des Auges u seiner Anhangsgebilde, Teil nnbez

T26.5	Verätzung des Augenlides und der Periokularregion	T31.97	Verbr 90% od mehr KöOF: 70-79 % Verbr 3. Gr
T26.6	Verätzung der Kornea und des Konjunktivalsackes	T31.98	Verbr 90% od mehr KöOF: 80-89% Verbr 3. Gr
T26.7	Verätz m nachfolgender Ruptur u Destruktion des Augapfels	T31.99	Verbr 90% od mehr KöOF: 90 % od mehr Verbr 3. Gr
T26.8	Verätzung sonst Teile des Auges u seiner Anhangsgebilde	T32.22	Verätz 20-29% KöOF: 20-29% Verätz 3. Gr
T26.9	Verätzung des Auges u seiner Anhangsgebilde, Teil nnbez	T32.32	Verätz 30-39% KöOF: 20-29% Verätz 3. Gr
T27.0	Verbrennung des Kehlkopfes und der Trachea	T32.33	Verätz 30-39% KöOF: 30-39% Verätz 3. Gr
T27.1	Verbr des Kehlkopfes u der Trachea m Beteilig der Lunge	T32.42	Verätz 40-49% KöOF: 20-29% Verätz 3. Gr
T27.2	Verbrennung sonstige Teile Atemwege	T32.43	Verätz 40-49% KöOF: 30-39% Verätz 3. Gr
T27.3	Verbrennung der Atemwege, Teil nicht näher bezeichnet	T32.44	Verätz 40-49% KöOF: 40-49% Verätz 3. Gr
T27.4	Verätzung des Kehlkopfes und der Trachea	T32.50	Verätz 50-59% KöOF: < 10% od nnbez Anteil Verätz 3. Gr
T27.5	Verätz des Kehlkopfes u der Trachea m Beteilig der Lunge	T32.51	Verätz 50-59% KöOF: 10-19% Verätz 3. Gr
T27.6	Verätzung sonstiger Teile der Atemwege	T32.52	Verätz 50-59% KöOF: 20-29% Verätz 3. Gr
T27.7	Verätzung der Atemwege, Teil nicht näher bezeichnet	T32.53	Verätz 50-59% KöOF: 30-39% Verätz 3. Gr
T28.0	Verbrennung des Mundes und des Rachens	T32.54	Verätz 50-59% KöOF: 40-49% Verätz 3. Gr
T28.1	Verbrennung des Ösophagus	T32.55	Verätz 50-59% KöOF: 50-59% Verätz 3. Gr
T28.2	Verbrennung sonstige Teile Verdauungstrakt	T32.60	Verätz 60-69% KöOF: < 10% od nnbez Anteil Verätz 3. Gr
T28.3	Verbrennung innerer Organe Urogenitaltraktes	T32.61	Verätz 60-69% KöOF: 10-19% Verätz 3. Gr
T28.4	Verbrennung sonstiger und nnbez innerer Organe	T32.62	Verätz 60-69% KöOF: 20-29% Verätz 3. Gr
T28.5	Verätzung des Mundes und des Rachens	T32.63	Verätz 60-69% KöOF: 30-39% Verätz 3. Gr
T28.6	Verätzung des Ösophagus	T32.64	Verätz 60-69% KöOF: 40-49% Verätz 3. Gr
T28.7	Verätzung sonstiger Teile des Verdauungstraktes	T32.65	Verätz 60-69% KöOF: 50-59% Verätz 3. Gr
T28.8	Verätzung innerer Organe des Urogenitaltraktes	T32.66	Verätz 60-69% KöOF: 60-69% Verätz 3. Gr
T28.9	Verätzung sonstiger und nnbez innerer Organe	T32.70	Verätz 70-79% KöOF: < 10% od nnbez Anteil Verätz 3. Gr
T29.0	Verbrennungen mehrerer Körperregionen nnbez Grades	T32.71	Verätz 70-79% KöOF: 10-19% Verätz 3. Gr
T29.3	Verbr mehr Körperreg, wobei mind eine Verbr 3. Gr angeg	T32.72	Verätz 70-79% KöOF: 20-29% Verätz 3. Gr
T29.4	Verätzungen mehrerer Körperregionen nnbez Grades	T32.73	Verätz 70-79% KöOF: 30-39% Verätz 3. Gr
T29.7	Verätz mehr Körperreg, wobei mind Verätz 3. Gr angegeben	T32.74	Verätz 70-79% KöOF: 40-49% Verätz 3. Gr
T31.22	Verbr 20-29% KöOF: 20-29% Verbr 3. Gr	T32.75	Verätz 70-79% KöOF: 50-59% Verätz 3. Gr
T31.32	Verbr 30-39% KöOF: 20-29% Verbr 3. Gr	T32.76	Verätz 70-79% KöOF: 60-69% Verätz 3. Gr
T31.33	Verbr 30-39% KöOF: 30-39% Verbr 3. Gr	T32.77	Verätz 70-79% KöOF: 70-79% Verätz 3. Gr
T31.42	Verbr 40-49% KöOF: 20-29% Verbr 3. Gr	T32.80	Verätz 80-89% KöOF: < 10% od nnbez Anteil Verätz 3. Gr
T31.43	Verbr 40-49% KöOF: 30-39% Verbr 3. Gr	T32.81	Verätz 80-89% KöOF: 10-19% Verätz 3. Gr
T31.44	Verbr 40-49% KöOF: 40-49% Verbr 3. Gr	T32.82	Verätz 80-89% KöOF: 20-29% Verätz 3. Gr
T31.50	Verbr 50-59% KöOF: < 10% od nnbez Anteil Verbr 3. Gr	T32.83	Verätz 80-89% KöOF: 30-39% Verätz 3. Gr
T31.51	Verbr 50-59% KöOF: 10-19% Verbr 3. Gr	T32.84	Verätz 80-89% KöOF: 40-49% Verätz 3. Gr
T31.52	Verbr 50-59% KöOF: 20-29% Verbr 3. Gr	T32.85	Verätz 80-89% KöOF: 50-59% Verätz 3. Gr
T31.53	Verbr 50-59% KöOF: 30-39% Verbr 3. Gr	T32.86	Verätz 80-89% KöOF: 60-69% Verätz 3. Gr
T31.54	Verbr 50-59% KöOF: 40-49% Verbr 3. Gr	T32.87	Verätz 80-89% KöOF: 70-79% Verätz 3. Gr
T31.55	Verbr 50-59% KöOF: 50-59% Verbr 3. Gr	T32.88	Verätz 80-89% KöOF: 80-89% Verätz 3. Gr
T31.60	Verbr 60-69% KöOF: < 10% od nnbez Anteil Verbr 3. Gr	T32.90	Verätz 90% od mehr KöOF: <10% od nnbez Ant Verätz 3. Gr
T31.61	Verbr 60-69% KöOF: 10-19% Verbr 3. Gr	T32.91	Verätz 90% od mehr KöOF: 10-19% Verätz 3. Gr
T31.62	Verbr 60-69% KöOF: 20-29% Verbr 3. Gr	T32.92	Verätz 90% od mehr KöOF: 20-29% Verätz 3. Gr
T31.63	Verbr 60-69% KöOF: 30-39% Verbr 3. Gr	T32.93	Verätz 90% od mehr KöOF: 30-39% Verätz 3. Gr
T31.64	Verbr 60-69% KöOF: KöOF, 40-49% Verbr 3. Gr	T32.94	Verätz 90% od mehr KöOF: 40-49% Verätz 3. Gr
T31.65	Verbr 60-69% KöOF: 50-59% Verbr 3. Gr	T32.95	Verätz 90% od mehr KöOF: 50-59% Verätz 3. Gr
T31.66	Verbr 60-69% KöOF: 60-69% Verbr 3. Gr	T32.96	Verätz 90% od mehr KöOF: 60-69% Verätz 3. Gr
T31.70	Verbr 70-79% KöOF: < 10% od nnbez Anteil Verbr 3. Gr	T32.97	Verätz 90% od mehr KöOF: 70-79% Verätz 3. Gr
T31.71	Verbr 70-79% KöOF: 10-19% Verbr 3. Gr	T32.98	Verätz 90% od mehr KöOF: 80-89% Verätz 3. Gr
T31.72	Verbr 70-79% KöOF: 20-29% Verbr 3. Gr	T32.99	Verätz 90% od mehr KöOF: 90% od mehr Verätz 3. Gr
T31.73	Verbr 70-79% KöOF: 30-39% Verbr 3. Gr	T33.0	Oberflächliche Erfrierung des Kopfes
T31.74	Verbr 70-79% KöOF: 40-49% Verbr 3. Gr	T33.1	Oberflächliche Erfrierung des Halses
T31.75	Verbr 70-79% KöOF: 50-59% Verbr 3. Gr	T33.2	Oberflächliche Erfrierung des Thorax
T31.76	Verbr 70-79% KöOF: 60-69% Verbr 3. Gr	T33.3	Oberfl Erfrier Bauchdecke, Lumbosakralgegend u Becken
T31.77	Verbr 70-79% KöOF: 70-79% Verbr 3. Gr	T33.4	Oberflächliche Erfrierung des Armes
T31.80	Verbr 80-89% KöOF: < 10% od nnbez Anteil Verbr 3. Gr	T33.5	Oberflächliche Erfrierung des Handgelenkes und der Hand
T31.81	Verbr 80-89% KöOF: 10-19% Verbr 3. Gr	T33.6	Oberflächliche Erfrierung der Hüfte und des Oberschenkels
T31.82	Verbr 80-89% KöOF: 20-29% Verbr 3. Gr	T33.7	Oberflächliche Erfrierung des Knies und des Unterschenkels
T31.83	Verbr 80-89% KöOF: 30-39% Verbr 3. Gr	T33.8	Oberflächliche Erfrierung der Knöchelregion und des Fußes
T31.84	Verbr 80-89% KöOF: 40-49% Verbr 3. Gr	T33.9	Oberflächliche Erfrierung an sonst und nnbez Lokalisationen
T31.85	Verbr 80-89% KöOF: 50-59% Verbr 3. Gr	T34.0	Erfrierung mit Gewebsnekrose des Kopfes
T31.86	Verbr 80-89% KöOF: 60-69% Verbr 3. Gr	T34.1	Erfrierung mit Gewebsnekrose des Halses
T31.87	Verbr 80-89% KöOF: 70-79% Verbr 3. Gr	T34.2	Erfrierung mit Gewebsnekrose des Thorax
T31.88	Verbr 80-89% KöOF: 80-89% Verbr 3. Gr	T34.3	Erfri m Gewebsnekrose Bauchd, Lumbosakralgeg u Becken
T31.90	Verbr 90% od mehr KöOF: <10% od nnbez Ant Verbr 3 G	T34.4	Erfrierung mit Gewebsnekrose des Armes
T31.91	Verbr 90% od mehr KöOF: 10-19 % Verbr 3. Gr	T34.5	Erfrierung mit Gewebsnekrose Handgelenk und Hand
T31.92	Verbr 90% od mehr KöOF: 20-29 % Verbr 3. Gr	T34.6	Erfrierung m Gewebsnekrose Hüfte und Oberschenkel
T31.93	Verbr 90% od mehr KöOF: 30-39 % Verbr 3. Gr	T34.7	Erfrierung m Gewebsnekrose Knie und Unterschenkel
T31.94	Verbr 90% od mehr KöOF: 40-49 % Verbr 3. Gr	T34.8	Erfrierung m Gewebsnekrose Knöchelregion und Fuß
T31.95	Verbr 90% od mehr KöOF: 50-59 % Verbr 3. Gr	T34.9	Erfrierung m Gewebsnekrose an sonst und nnbez Lok
T31.96	Verbr 90% od mehr KöOF: 60-69 % Verbr 3. Gr	T35.0	Oberflächliche Erfrierung m Beteiligung mehrerer Körperreg

T35.1	Erfrierung m Gewebnekrose m Beteiligung mehr Körperreg	T43.3	Vergift, Antipsychotika u Neuroleptika Phenothiazin-Basis
T35.2	Nnbez Erfrierung des Kopfes und des Halses	T43.4	Vergift, Neuroleptika Butyrophenon- u Thioxanthen-Basis
T35.3	Nnbez Erfrier Thorax, Abdomen, Lumbosakralgeg u Becken	T43.5	Vergiftung, sonst u nnbez Antipsychotika u Neuroleptika
T35.4	Nnbez Erfrierung der oberen Extremität	T43.6	Vergiftung, Psychostimulanzien m Mißbrauchspotential
T35.5	Nnbez Erfrierung der unteren Extremität	T43.8	Vergiftung, sonstige psychotrope Substanzen, aonkl
T35.6	Nnbez Erfrierung mit Beteiligung mehrerer Körperregionen	T43.9	Vergiftung, Psychotrope Substanz, nnbez
T35.7	Nnbez Erfrierung an nicht näher bezeichneten Lokalisationen	T44.0	Vergiftung, Cholinesterase-Hemmer
T36.0	Vergiftung, Penizilline	T44.1	Vergiftung, sonst Parasymphomimetika [Cholinergika]
T36.1	Vergiftung, Cephalosporine/and β -Laktam-Antibiotika	T44.2	Vergiftung, Ganglienblocker, aonkl
T36.2	Vergiftung, Chloramphenicol-Gruppe	T44.3	Vergiftung, sonst Parasymphytika/Spasmolytika, aonkl
T36.3	Vergiftung, Makrolide	T44.4	Vergiftung, Vorw Alpha-Rezeptoren-Stimulanzien, aonkl
T36.4	Vergiftung, Tetrazykline	T44.5	Vergiftung, Vorw Beta-Rezeptoren-Stimulanzien, aonkl
T36.5	Vergiftung, Aminoglykoside	T44.6	Vergiftung, Alpha-Rezeptorenblocker, aonkl
T36.6	Vergiftung, Rifamycine	T44.7	Vergiftung, Beta-Rezeptorenblocker, aonkl
T36.7	Vergiftung, Antimykotika b systemischer Anwendung	T44.8	Vergiftung, zentral wirk u adrenerge Neuronenblocker, aonkl
T36.8	Vergiftung, sonst systemisch wirkende Antibiotika	T44.9	Vergiftung so u nnbez, prim auf auton Nervensyst wirk AM
T36.9	Vergiftung, systemisch wirkendes Antibiotikum, nnbez	T45.0	Vergiftung, Antiallergika u Antiemetika
T37.0	Vergiftung, Sulfonamide	T45.1	Vergiftung, Antineoplastika u Immunsuppressiva
T37.1	Vergiftung, antimykobakterielle Arzneimittel	T45.2	Vergiftung, Vitamine, aonkl
T37.2	Vergiftung, Antimalariamittel u AM gg and Blutprotozoen	T45.3	Vergiftung, Enzyme, aonkl
T37.3	Vergiftung, sonstige Antiprotozoika	T45.4	Vergiftung, Eisen u dessen Verbindungen
T37.4	Vergiftung, Anthelminthika	T45.5	Vergiftung, Antikoagulanzen
T37.5	Vergiftung, Virostatika	T45.6	Vergiftung, Fibrinolytika u Fibrinolyse-Hemmer
T37.8	Vergiftung, so nbez system wirk Antiinfektiva u Antiparasitika	T45.7	Vergift, Antikoagul-Antagonist, Vit K u sonst Koagulanzen
T37.9	Vergiftung, system wirk Antiinfektiv u Antiparasitikum, nnbez	T45.8	Vergift, sonst prim syst u auf Blut wirk Mittel, aonkl
T38.0	Vergiftung, Glukokortikoide u synthetische Analoga	T45.9	Vergift, prim systemisch u auf Blut wirk Mittel, nnbez
T38.1	Vergiftung, Schilddrüsenhormone u Ersatzstoffe	T46.0	Vergift, Herzglykoside u Arzneimittel m ähnlicher Wirkung
T38.2	Vergiftung, Thyreostatika	T46.1	Vergiftung, Kalziumantagonisten
T38.3	Vergift, Insulin u orale blutzuckersenk Arzneim [Antidiab]	T46.2	Vergiftung, sonst Antiarrhythmika, aonkl
T38.4	Vergiftung, orale Kontrazeptiva	T46.3	Vergiftung, Koronardilatoren, aonkl
T38.5	Vergiftung, sonstige Östrogene u Gestagene	T46.4	Vergift, Angiotens-KonversEnzym-Hemmer [ACE-Hemmer]
T38.6	Vergift, Antigonadotrop, Antiöstrogen u Antiandrogen, aonkl	T46.5	Vergiftung, sonst Antihypertensiva, aonkl
T38.7	Vergiftung, Androgene u verwandte Anabolika	T46.6	Vergift, Antihyperlipidämika u Arzneim gg Arteriosklerose
T38.8	Vergift, sonst u nnbez Hormone u synthet Ersatzstoffe	T46.7	Vergiftung, periphere Vasodilatoren
T38.9	Vergiftung, sonst u nnbez Hormon-Antagonisten	T46.8	Vergiftung, Antivarikosa, einschl Verödungsmittel
T39.0	Vergiftung, Salizylate	T46.9	Vergift, so u nnbez prim auf Herz-Kreislaufsystem wirk Mittel
T39.1	Vergiftung, 4-Aminophenol-Derivate	T47.0	Vergiftung, Histamin-H2-Rezeptorenblocker
T39.2	Vergiftung, Pyrazolon-Derivate	T47.1	Vergiftung, sonst Antazida u Magensekretionshemmer
T39.3	Vergiftung, sonst nichtsteroidale Antiphlogistika [NSAID]	T47.2	Vergiftung, stimulierende Laxanzen
T39.4	Vergiftung, Antirheumatika, aonkl	T47.3	Vergiftung, salinische u osmotische Laxanzen
T39.8	Vergift, so nichtopioidhalt Analgetika u Antipyretika, aonkl	T47.4	Vergiftung, sonstige Laxanzen
T39.9	Vergift nichtopioidhalt Analget/Antipyret/Antirheumat, nnbez	T47.5	Vergiftung, Digestiva
T40.0	Vergiftung, Opium	T47.6	Vergiftung, Antidiarrhoika
T40.1	Vergiftung, Heroin	T47.7	Vergiftung, Emetika
T40.2	Vergiftung, sonstige Opioide	T47.8	Vergift, sonst primär auf Magen-Darmtrakt wirk Mittel
T40.3	Vergiftung, Methadon	T47.9	Vergift, primär auf Magen-Darmtrakt wirk Arzneim, nnbez
T40.4	Vergiftung, sonstige synthetische Betäubungsmittel	T48.0	Vergift, Oxytozin [Ocytocin] u ähnlich wirk Wehenmittel
T40.5	Vergiftung, Kokain	T48.1	Vergiftung, Muskelrelaxanzen [neuromuskuläre Blocker]
T40.6	Vergiftung, sonstige u nnbez Betäubungsmittel	T48.2	Vergiftung, so u nnbez, primär auf Muskulatur wirk Mittel
T40.7	Vergiftung, Cannabis (-Derivate)	T48.3	Vergiftung, Antitussiva
T40.8	Vergiftung, Lysergid [LSD]	T48.4	Vergiftung, Expektoranzen
T40.9	Vergiftung, sonst u nnbez Psychodysleptika [Halluzinogene]	T48.5	Vergiftung, Arzneimittel gg ErkältungskH
T41.0	Vergiftung, Inhalationsanästhetika	T48.6	Vergiftung, Antiasthmatika, aonkl
T41.1	Vergiftung, Intravenöse Anästhetika	T48.7	Vergift, sonst u nnbez primär auf das Atmungssyst wirk Mittel
T41.2	Vergiftung, sonst u nnbez Allgemeinanästhetika	T49.0	Vergift Antimykot/Antiinfekt/Antiphlog z lok Anwend, aonkl
T41.3	Vergiftung, Lokalanästhetika	T49.1	Vergiftung, Antipruriginosa
T41.4	Vergiftung, Anästhetikum, nnbez	T49.2	Vergift, Adstringenzen u Detergenzen zur lokalen Anwend
T41.5	Vergiftung, therapeutische Gase	T49.3	Vergift hauterweich, -pfleg [Demulzenzen] u -schütz Mittel
T42.0	Vergiftung, Hydantoin-Derivate	T49.4	Vergift Keratolyt, Keratoplast u so AM u Präp zur Haarbeh
T42.1	Vergiftung, Iminostilbene	T49.5	Vergiftung, Ophthalmika
T42.2	Vergiftung, Succinimide und Oxazolidine	T49.6	Vergift, in HNO-Heilkunde angewend Arzneimittel u Präp
T42.3	Vergiftung, Barbiturate	T49.7	Vergiftung, Dentalpharmaka b topischer Anwendung
T42.4	Vergiftung, Benzodiazepine	T49.8	Vergiftung, sonst Mittel zur topischen Anwendung
T42.5	Vergiftung, gemischte Antiepileptika, aonkl	T49.9	Vergiftung, Mittel zur topischen Anwendung, nnbez
T42.6	Vergiftung, sonst Antiepileptika, Sedativa u Hypnotika	T50.0	Vergiftung, Mineralokortikoide u deren Antagonisten
T42.7	Vergiftung, Antiepileptika, Sedativa u Hypnotika, nnbez	T50.1	Vergiftung, Schleifendiuretika [High-ceiling-Diuretika]
T42.8	Vergift, Antiparkinsonm u and zentral wirk Muskelrelax	T50.2	Vergift, Carboanhydr-Hemm Benzothiadiaz-Deriv and Diuret
T43.0	Vergiftung, tri- u tetrazyklische Antidepressiva	T50.3	Vergift, auf Elektrolyt-, Kalorien- u Wasserhaush wirk Mittel
T43.1	Vergiftung, Monoaminoxidase-hemmende Antidepressiva	T50.4	Vergiftung, auf Harnsäurestoffwechsel wirkend AM
T43.2	Vergiftung, sonst u nnbez Antidepressiva	T50.5	Vergiftung, Appetitzügler

T50.6	Vergiftung, Antidote u Chelatbildner, aonkl	T63.4	Toxische Wirkung, Gift sonstiger Arthropoden
T50.7	Vergiftung, Analeptika u Opioid-Rezeptor-Antagonisten	T63.5	Toxische Wirkung d Kontakt m Fischen
T50.8	Vergiftung, Diagnostika	T63.6	Toxische Wirkung d Kontakt m sonst Meerestieren
T50.9	Vergiftung so u nnbez AM, Drogen u biol akt Substanzen	T63.8	Toxische Wirkung d Kontakt m sonst giftigen Tieren
T51.0	Toxische Wirkung, Äthanol	T63.9	Toxische Wirkung d Kontakt m nnbez giftigen Tier
T51.1	Toxische Wirkung, Methanol	T64	Tox Wirk Aflatoxin u so Mykotoxin in kontamin Lebensm
T51.2	Toxische Wirkung, 2-Propanol	T65.0	Toxische Wirkung, Zyanide
T51.3	Toxische Wirkung, Fuselöl	T65.1	Toxische Wirkung, Strychnin u dessen Salze
T51.8	Toxische Wirkung, sonstige Alkohole	T65.2	Toxische Wirkung, Tabak und Nikotin
T51.9	Toxische Wirkung, Alkohol, nnbez	T65.3	Tox Wirk, Nitro- u Aminoderivate von Benzol u Homologen
T52.0	Toxische Wirkung, Erdölprodukte	T65.4	Toxische Wirkung, Schwefelkohlenstoff
T52.1	Toxische Wirkung, Benzol	T65.5	Tox Wirk Glyzeroltrinitrat, Sauerstoffsäur Stickst/Ester
T52.2	Toxische Wirkung, Benzol-Homologe	T65.6	Toxische Wirkung, Farben u Farbstoffe, aonkl
T52.3	Toxische Wirkung, Glykole	T65.8	Toxische Wirkung sonstiger nbez Substanzen
T52.4	Toxische Wirkung, Ketone	T65.9	Toxische Wirkung nnbez Substanz
T52.8	Toxische Wirkung, sonst organische Lösungsmittel	T67.0	Hitzschlag u Sonnenstich
T52.9	Toxische Wirkung, organisches Lösungsmittel, nnbez	T67.1	Hitzesyknkope
T53.0	Toxische Wirkung, Tetrachlorkohlenstoff	T71	Erstickung
T53.1	Toxische Wirkung, Chloroform	T73.1	Schäden d Durst
T53.2	Toxische Wirkung, Trichloräthylen	T74.1	Körperlicher Mißbrauch
T53.3	Toxische Wirkung, Tetrachloräthylen	T75.4	Schäden d elektrischen Strom
T53.4	Toxische Wirkung, Dichlormethan	T79.0	Luftembolie (traumatisch)
T53.5	Toxische Wirkung, Fluorchlorkohlenwasserstoffe [FCKW]	T79.1	Fettembolie (traumatisch)
T53.6	Tox Wirk, so halogenierte aliphath Kohlenwasserstoffe	T79.6	Traumatische Muskelischämie
T53.7	Tox Wirk, so halogenierte aromath Kohlenwasserstoffe	T79.7	Traumatisches subkutanes Emphysem
T53.9	Tox Wirk halogen aliphath/aromath Kohlenwasserstoffe, nnbez	T80.0	Luftembolie nach Infus/Transfus/Injektz zu therap Zwecken
T54.0	Toxische Wirkung, Phenol u dessen Homologe	T80.3	AB0-Unverträglichkeitsreaktion
T54.1	Toxische Wirkung, sonst ätzende organische Verbindungen	T80.4	Rh-Unverträglichkeitsreaktion
T54.2	Toxisch Wirkung, ätzende Säuren u säureähnliche Subst	T81.3	Aufreißen Operationswunde, aonkl
T54.3	Toxische Wirkung, Ätzalkalien u alkaliähnliche Subst	T81.5	FK, verseh nach Eingr in KörpHöhl/OPWunde zurückgebl
T54.9	Toxische Wirkung, ätzende Substanz, nnbez	T81.6	Akut Rkt auf währ Eingriff verseh zurückgebl Fremdsubst
T55	Toxische Wirkung von Seifen u Detergenzien	T82.0	Mechanische Komplik d Herzklappenprothese
T56.0	Toxische Wirkung, Blei u dessen Verbindungen	T82.1	Mechanische Komplik d kardiales elektronisches Gerät
T56.1	Toxische Wirkung, Quecksilber u dessen Verbindungen	T82.2	Mechan Komplik d Koronarart-Bypass u Klappentranspl
T56.2	Toxische Wirkung, Chrom u dessen Verbindungen	T82.3	Mechanische Komplik d sonst Gefäßtransplantate
T56.3	Toxische Wirkung, Kadmium u dessen Verbindungen	T82.4	Mechanische Komplik d Gefäßkatheter b Dialyse
T56.4	Toxische Wirkung, Kupfer u dessen Verbindungen	T82.5	Mechan Komplik d so Geräte/Implantate in Herz u Gefäßen
T56.5	Toxische Wirkung, Zink u dessen Verbindungen	T82.6	Infektion u entzündl Reaktion d Herzklappenprothese
T56.6	Toxische Wirkung, Zinn u dessen Verbindungen	T82.7	Infekt/entzündl Rkt d so Gerät/Impl/Transpl in Herz Gefäß
T56.7	Toxische Wirkung, Beryllium u dessen Verbindungen	T82.8	So nbez Komplik d Proth/Implant/Transpl in Herz u Gefäßen
T56.8	Toxische Wirkung, sonstige Metalle	T82.9	Nnbez Kompl d Proth/Implant/Transpl in Herz u Gefäßen
T56.9	Toxische Wirkung, Metall, nnbez	T83.0	Mechan Komplik d Harnwegskatheter (Verweilkatheter)
T57.0	Toxische Wirkung, Arsen u dessen Verbindungen	T83.1	Mechan Komplik d so Geräte od Implantate im Harntrakt
T57.1	Toxische Wirkung, Phosphor u dessen Verbindungen	T83.2	Mechanische Komplik d Harnorgantransplantat
T57.2	Toxische Wirkung, Mangan u dessen Verbindungen	T83.4	Mechan Komplik d so Proth/Implant/Transpl im Genitaltrakt
T57.3	Toxische Wirkung, Blausäure	T83.5	Infektion/entzündl Rkt d Proth/Implant/Transpl im Harntrakt
T57.8	Toxische Wirkung, sonst nbez anorganische Substanzen	T83.6	Infektion/entzündl Rkt d Proth/Implant/Transpl im GeniTrakt
T57.9	Toxische Wirkung, Anorganische Substanz, nnbez	T83.8	So Komplik d Proth/Implant/Transpl im Urogenitaltrakt
T58	Toxische Wirkung von Kohlenmonoxid	T83.9	Nnbez Komplik d Proth/Implant/Transpl im Urogenitaltrakt
T59.0	Toxische Wirkung, Stickstoffoxide	T84.0	Mechan Komplikation durch eine Gelenkendoprothese
T59.1	Toxische Wirkung, Schwefeldioxid	T84.1	Mechan Komplik d interne OSyVorricht an ExtrKnochen
T59.2	Toxische Wirkung, Formaldehyd	T84.2	Mechan Komplik d interne OSyVorricht an so Knochen
T59.3	Toxische Wirkung, Tränengas	T84.3	Mechan Komplik d so Knochengeräte/-implant/-transplant
T59.4	Toxische Wirkung, Chlorgas	T84.4	Mechan Komplik d so intern orthopäd Gerät/Impl/Transplant
T59.5	Toxische Wirkung, Fluorgas u Fluorwasserstoff	T84.5	Infektion/entzündl Rkt durch eine Gelenkendoprothese
T59.6	Toxische Wirkung, Schwefelwasserstoff	T84.6	Infektion/entzündl Rkt durch interne OSyVorricht [jede Lok]
T59.7	Toxische Wirkung, Kohlendioxid	T84.7	Infekt/entz Rkt durch so orthopäd Endoproth/Impl/Transplant
T59.8	Tox Wirk, sonst nbez Gase, Dämpfe od sonst nbez Rauch	T84.8	So Komplik d orthopäd Endoproth/Implant/Transplantate
T59.9	Toxische Wirkung, Gase, Dämpfe od Rauch, nnbez	T84.9	Nnbez Komplik durch orthopäd Endoproth/Implant/Transpl
T60.0	Tox Wirk, Organophosphat- u Carbamat-Insektizide	T85.0	Mechan Komplik durch ventrikulären, intrakraniellen Shunt
T60.1	Toxische Wirkung, Halogenierte Insektizide	T85.1	Mechan Komplik durch implant elektr Stimulator Nervensyst
T60.2	Toxische Wirkung, sonstige Insektizide	T85.2	Mechanische Komplikation durch intraokulare Linse
T60.3	Toxische Wirkung, Herbizide u Fungizide	T85.3	Mechan Komplik durch so Augenproth/-implantat/-transplant
T60.4	Toxische Wirkung, Rodentizide	T85.4	Mechanische Komplik durch Mammaprothese/-implantat
T60.8	Toxische Wirkung, sonst Schädlingsbekämpfungsmittel	T85.5	Mechan Komplik durch gastrointest Proth/Implant/Transplant
T60.9	Toxische Wirkung, Schädlingsbekämpfungsmittel, nnbez	T85.6	Mechan Komplik durch so nbez int Proth/Implant/Transplant
T63.0	Toxische Wirkung, Schlangengift	T85.71	Infekt u entzündl Reakt durch Katheter zur Peritonealdialyse
T63.1	Toxische Wirkung, Gift andr Reptilien	T85.72	Infekt/entz Rkt durch int Endoproth/Impl/Transplant Nervensyst
T63.2	Toxische Wirkung, Skorpiongift	T85.78	Infekt/entzündl Reakt durch so interne Proth/Implant/Transpl
T63.3	Toxische Wirkung, Spinnengift	T85.81	Sonst Komplik durch interne Proth/Implant/Transplant im NS

T85.82	Kapsel fibrose Mamma durch Mammaprothese od -implantat	T86.52	Verlust eines Hauttransplantates
T85.88	Sonst Komplik durch interne Proth/Implant/Transplant, aonkl	T86.59	Sonst u nnbez Versagen u Abstoßung Hauttransplantat
T85.9	Nnbez Komplik durch interne Proth/Implant/Transplant	T86.81	Versagen u Abstoßung Lungentransplantat
T86.10	Akute Funktionsverschlechterung eines Nierentransplantates	T86.82	Versagen u Abstoßung Pankreastransplantat
T86.11	Chron Funktionsverschlechterung eines Nierentransplantates	T86.88	Versagen u Abstoßung, so transplant Organe u Gewebe
T86.12	Verzögerte Aufnahme der Transplantatfunktion	T86.9	Versagen u Abstoßung, nnbez transplant Organ u Gewebe
T86.19	Sonst u nnbez FunktStör, Versagen u Abstoß Nierentranspl	T88.1	Sonst Komplik nach Impfung [Immunisierung], aonkl
T86.2	Versagen und Abstoßung eines Herztransplantates	T88.3	Maligne Hyperthermie d Anästhesie
T86.3	Versagen und Abstoßung eines Herz-Lungen-Transplantates	Z01.80	Abklärung Disposition für maligne Herzrhythmusstörungen
T86.40	Akute Funktionsverschlechterung eines Lebertransplantates	Z29.20	Lokale prophylaktische Chemotherapie
T86.41	Chron Funktionsverschlechterung eines Lebertransplantates	Z29.21	Systemische prophylaktische Chemotherapie
T86.49	Sonst u nnbez FunktStör/Versagen/Abstoßung Lebertranspl	Z29.28	Sonstige prophylaktische Chemotherapie
T86.50	Durchblutungsstörung eines Hauttransplantates	Z90.3	Verlust Teile Magen
T86.51	Nekrose eines Hauttransplantates		

MDC 15

Neugeborene

Mehrere schwere Probleme
beim Neugeborenen



Mehrere schwere Probleme beim Neugeborenen

Mehrere schwere Probleme beim Neugeborenen

Mehrere schwere Probleme beim Neugeborenen

Mindestens zwei Diagnosen in Tabelle MSPNG-1

Diagnose MSPNG-1

A01.0	Typhus abdominalis	A28.9	Bakterielle Zoonose, nnbez
A01.1	Paratyphus A	A32.0	Kutane Listeriose
A01.2	Paratyphus B	A32.1	Meningitis und Meningoenzephalitis durch Listerien
A01.3	Paratyphus C	A32.7	Listeriensepsis
A01.4	Paratyphus, nnbez	A32.8	Sonstige Formen der Listeriose
A02.0	Salmonellenenteritis	A32.9	Listeriose, nnbez
A02.1	Salmonellensepsis	A33	Tetanus neonatorum
A02.2	Lokalisierte Salmonelleninfektionen	A35	Sonstiger Tetanus
A02.8	Sonstige nbez Salmonelleninfektionen	A37.0	Keuchhusten durch Bordetella pertussis
A02.9	Salmonelleninfektion, nnbez	A37.1	Keuchhusten durch Bordetella parapertussis
A03.0	Shigellose durch Shigella dysenteriae	A37.8	Keuchhusten durch sonstige Bordetella-Spezies
A03.1	Shigellose durch Shigella flexneri	A37.9	Keuchhusten, nnbez
A03.2	Shigellose durch Shigella boydii	A39.0	Meningokokkenmeningitis
A03.3	Shigellose durch Shigella sonnei	A39.1	Waterhouse-Friderichsen-Syndrom
A03.8	Sonstige Shigellosen	A39.2	Akute Meningokokkensepsis
A03.9	Shigellose, nnbez	A39.3	Chronische Meningokokkensepsis
A04.0	Darminfektion durch enteropathogene E coli	A39.4	Meningokokkensepsis, nnbez
A04.1	Darminfektion durch enterotoxinbildende E coli	A39.5	Herzkrankheit durch Meningokokken
A04.2	Darminfektion durch enteroinvasive E coli	A40.0	Sepsis durch Streptokokken, Gruppe A
A04.3	Darminfektion durch enterohämorrhagische E coli	A40.1	Sepsis durch Streptokokken, Gruppe B
A04.4	Sonstige Darminfektionen durch Escherichia coli	A40.2	Sepsis durch Streptokokken, Gruppe D
A04.5	Enteritis durch Campylobacter	A40.3	Sepsis durch Streptococcus pneumoniae
A04.6	Enteritis durch Yersinia enterocolitica	A40.8	Sonst Sepsis durch Streptokokken
A04.7	Enterokolitis durch Clostridium difficile	A40.9	Sepsis durch Streptokokken, nicht näher bezeichnet
A04.8	Sonst nbez bakterielle Darminfektionen	A41.0	Sepsis durch Staphylococcus aureus
A05.0	Lebensmittelvergiftung durch Staphylokokken	A41.1	Sepsis durch sonstige näher bezeichnete Staphylokokken
A05.1	Botulismus	A41.2	Sepsis durch nnbez Staphylokokken
A05.2	Lebensmittelvergiftung durch Clostr perfring [Clostr welchii]	A41.3	Sepsis durch Haemophilus influenzae
A05.3	Lebensmittelvergiftung durch Vibrio parahaemolyticus	A41.4	Sepsis durch Anaerobier
A08.1	Akute Gastroenteritis Norovirus [Norwalk-Virus]	A41.51	Sepsis durch Escherichia coli [E coli]
A08.5	Sonstige nbez Darminfektionen	A41.52	Sepsis durch Pseudomonas
A09.0	Sonstige u nnbez Gastroenteritis u Kolitis infek Ursprung	A41.58	Sepsis durch sonstige gramnegative Erreger
A09.9	Sonstige u nnbez Gastroenteritis u Kolitis nnbez Ursprung	A41.8	Sonstige nbez Sepsis
A15.0	LuTB, d mikr Unt Sput ges, m/o Nachw d Kult o molbiol Verf	A46	Erysipel [Wundrose]
A15.1	Lungentuberkulose, nur durch Kultur gesichert	A48.0	Gasbrand [Gasödem]
A15.2	Lungentuberkulose, histologisch gesichert	A48.1	Legionellose mit Pneumonie
A15.3	LungenTB, durch so u nnbez Untersuchungsverf gesichert	A48.2	Legionellose ohne Pneumonie [Pontiac-Fieber]
A15.7	Primäre TB Atmungsorgane, bakt, molbiol od histol gesichert	A50.0	Floride konnatale Frühsyphilis
A15.9	Nnbez TB Atmungsorgane, bakt, molekulbiol od histol gesich	A50.1	Latente konnatale Frühsyphilis
A16.0	Lungentuberkulose, bakt, molbiol u histol n gesichert	A50.2	Konnatale Frühsyphilis, nnbez
A16.1	Lungentuberkulose, bakt, molbiol u hist Unt n durchgef	A50.3	Konnatale spätsyphilitische Augenkrankheit
A16.2	LungenTB oh Angabe bakt, molekularbiolog od histol Sicher	A50.4	Konnat spätaufret Neurosyphilis [Juv Neurosyph]
A16.7	Prim TB AtmOrg oh Ang bakt, molekularbiol od hist Sich	A71.1	Aktives Stadium des Trachoms
A16.9	Nnbez TB AtmOrg oh Ang bakt, molekulbiol od hist Sich	A74.8	Sonstige Chlamydienkrankheiten
A17.0	Tuberkulöse Meningitis	A81.1	Subakute sklerosierende Panenzephalitis
A17.1	Meningeales Tuberkulom	A86	Virusenzephalitis, nnbez
A17.8	Sonstige Tuberkulose Nervensystem	A87.0	Meningitis durch Enteroviren
A17.9	Tuberkulose des Nervensystems, nnbez	A89	Virusinfektion des ZNS, nicht näher bezeichnet
A18.5	Tuberkulose des Auges	A96.0	Hämorrhagisches Fieber durch Junin-Viren
A26.0	Haut-Erysipeloid	A96.1	Hämorrhagisches Fieber durch Machupo-Viren
A26.7	Erysipelothrix-Sepsis	A96.2	Lassa-Fieber
A26.8	Sonstige Formen des Erysipeloids	A96.8	Sonstiges hämorrhagisches Fieber durch Arenaviren
A26.9	Erysipeloid, nnbez	A96.9	Hämorrhagisches Fieber durch Arenaviren, nnbez
A27.0	Leptospirosis icterohaemorrhagica [Weil-Krankheit]	A98.3	Marburg-Viruskrankheit
A27.8	Sonstige Formen der Leptospirose	A98.5	Hämorrhagisches Fieber mit renalem Syndrom
A27.9	Leptospirose, nnbez	B00.0	Ekzema herpeticum Kaposi
A28.0	Pasteurellose	B00.1	Dermatitis vesicularis d Herpesviren
A28.1	Katzenkratzkrankheit	B00.2	Gingivostomatitis herpetica u Pharyngotonsillitis herpetica
A28.2	Extraintestinale Yersiniose	B00.3	Meningitis durch Herpesviren
A28.8	Sonst nbez bakterielle Zoonosen, aonkl	B00.4	Enzephalitis durch Herpesviren

B00.5	Augenkrankheit durch Herpesviren	B37.4	Kandidose an sonst Lok des Urogenitalsystems
B00.7	Disseminierte Herpesvirus-KH	B37.5	Candida-Meningitis
B00.8	Sonstige Infektionsformen durch Herpesviren	B37.6	Candida-Endokarditis
B00.9	Infektion durch Herpesviren, nnbez	B37.81	Candida-Ösophagitis
B01.0	Varizellen-Meningitis	B38.0	Akute Kokzidioidomykose Lunge
B01.1	Varizellen-Enzephalitis	B38.1	Chronische Kokzidioidomykose der Lunge
B01.2	Varizellen-Pneumonie	B38.2	Kokzidioidomykose der Lunge, nnbez
B01.8	Varizellen mit sonstigen Komplikationen	B38.3	Kokzidioidomykose der Haut
B01.9	Varizellen ohne Komplikation	B38.4	Kokzidioidomykose der Meningen
B02.0	Zoster-Enzephalitis	B38.7	Disseminierte Kokzidioidomykose
B02.1	Zoster-Meningitis	B38.8	Sonstige Formen der Kokzidioidomykose
B02.2	Zoster m Beteiligung anderer Abschnitte des Nervensystems	B39.0	Akute Histoplasmose Lunge durch Histoplasma capsulatum
B02.3	Zoster ophthalmicus	B39.1	Chron Histoplasmose Lunge durch Histoplasma capsulatum
B02.7	Zoster generalisatus	B39.2	Histoplasm Lunge durch Histoplasma capsulatum, nnbez
B02.8	Zoster mit sonstigen Komplikationen	B40.0	Akute Blastomykose der Lunge
B02.9	Zoster ohne Komplikation	B40.1	Chronische Blastomykose der Lunge
B05.0	Masern, kompliziert durch Enzephalitis	B40.2	Blastomykose der Lunge, nnbez
B05.1	Masern, kompliziert durch Meningitis	B40.3	Blastomykose der Haut
B05.2	Masern, kompliziert durch Pneumonie	B40.7	Disseminierte Blastomykose
B05.3	Masern, kompliziert durch Otitis media	B40.8	Sonstige Formen der Blastomykose
B05.4	Masern mit Darmkomplikationen	B40.9	Blastomykose, nnbez
B05.8	Masern mit sonstigen Komplikationen	B41.0	Parakokzidioidomykose der Lunge
B06.0	Röteln mit neurologischen Komplikationen	B41.7	Disseminierte Parakokzidioidomykose
B06.8	Röteln mit sonstigen Komplikationen	B41.8	Sonstige Formen der Parakokzidioidomykose
B08.5	Vesikuläre Pharyngitis durch Enteroviren	B41.9	Parakokzidioidomykose, nnbez
B15.0	Virushepatitis A mit Coma hepaticum	B44.0	Invasive Aspergillose der Lunge
B15.9	Virushepatitis A ohne Coma hepaticum	B44.1	Sonstige Aspergillose der Lunge
B16.0	Akut VirHep B m DeltaVir (Begleitinfekt) u mit Coma hep	B44.2	Aspergillose der Tonsillen
B16.1	Akut VirHep B m DeltaVir (Begleitinfekt) u oh Coma hep	B44.7	Disseminierte Aspergillose
B16.2	Akute Vir-Hep B oh Delta-Virus m Coma hep	B44.8	Sonstige Formen der Aspergillose
B16.9	Akut Vir-Hep B oh Delta-Virus u oh Coma hep	B44.9	Aspergillose, nnbez
B17.0	Akut Delta-Virus-(Super-)Inf, Hep-B-(Virus-)Träger	B45.0	Kryptokokkose der Lunge
B17.1	Akute Virushepatitis C	B45.1	Kryptokokkose des Gehirns
B17.2	Akute Virushepatitis E	B45.2	Kryptokokkose der Haut
B17.8	Sonstige nbez akute Virushepatitis	B45.3	Kryptokokkose der Knochen
B17.9	Akute Virushepatitis, nnbez	B45.7	Disseminierte Kryptokokkose
B18.0	Chronische Virushepatitis B m Delta-Virus	B45.8	Sonstige Formen der Kryptokokkose
B18.1	Chronische Virushepatitis B oh Delta-Virus	B45.9	Kryptokokkose, nnbez
B18.2	Chronische Virushepatitis C	B46.0	Mukormykose der Lunge
B18.8	Sonstige chronische Virushepatitis	B46.1	Rhinozerebrale Mukormykose
B18.9	Chronische Virushepatitis, nnbez	B46.2	Mukormykose des Magen-Darmtraktes
B19.0	Nnbez Virushepatitis m hepatischem Koma	B46.3	Mukormykose der Haut
B19.9	Nnbez Virushepatitis oh hepatisches Koma	B46.4	Disseminierte Mukormykose
B20	Infekt/paras KH infolge HIV-KH [Hum Immdef-Vir-KH]	B46.5	Mukormykose, nnbez
B21	BNB infolge HIV-KH [Hum Immundefiz-Virus-KH]	B46.8	Sonstige Formen der Zygomykose
B22	Sonst nbez KH infolge HIV-KH [Hum Immdef-Vir-KH]	B46.9	Zygomykose, nnbez
B23.0	Akutes HIV-Infektionssyndrom	B47.0	Eumyzetom
B23.8	Sonstige nbez Krankheitszustände infolge HIV-KH	B47.1	Aktinomyzetom
B24	Nnbez HIV-KH [Humane Immundefizienz-Virus-KH]	B48.2	Allescheriose
B25.0	Pneumonie durch Zytomegalieviren	B48.7	Mykosen durch opportunistisch-pathogene Pilze
B25.1	Hepatitis durch Zytomegalieviren	B50.0	Malaria tropica mit zerebralen Komplikationen
B25.2	Pankreatitis durch Zytomegalieviren	B50.8	Sonst schwere Formen od Komplikat der Malaria tropica
B25.80	Infekt des Verdauungstraktes durch Zytomegalieviren	B50.9	Malaria tropica, nnbez
B25.88	Sonstige Zytomegalie	B51.0	Malaria tertiana mit Milzruptur
B25.9	Zytomegalie, nnbez	B51.8	Malaria tertiana mit sonstigen Komplikationen
B26.0	Mumps-Orchitis	B51.9	Malaria tertiana ohne Komplikation
B26.1	Mumps-Meningitis	B52.0	Malaria quartana mit Nephropathie
B26.2	Mumps-Enzephalitis	B52.8	Malaria quartana mit sonstigen Komplikationen
B26.3	Mumps-Pankreatitis	B52.9	Malaria quartana ohne Komplikation
B26.8	Mumps mit sonstigen Komplikationen	B53.0	Malaria durch Plasmodium ovale
B27.0	Mononukleose durch Gamma-Herpesviren	B53.1	Malaria durch Affen-Plasmodien
B27.1	Mononukleose durch Zytomegalieviren	B53.8	Sonstige parasitologisch bestätigte Malaria, aonkl
B27.8	Sonstige infektiöse Mononukleose	B54	Malaria, nnbez
B27.9	Infektiöse Mononukleose, nnbez	B58.0	Augenerkrankung durch Toxoplasmen
B30.1	Konjunktivitis durch Adenoviren	B58.1	Hepatitis durch Toxoplasmen
B30.3	Akute epidem hämorrhag Konjunktivitis (durch Enteroviren)	B58.2	Meningoenzephalitis durch Toxoplasmen
B33.2	Karditis durch Viren	B58.3	Toxoplasmose Lunge
B34.0	Infektion durch Adenoviren nnbez Lok	B58.8	Toxoplasmosen mit Beteiligung sonstiger Organe
B37.1	Kandidose der Lunge	B58.9	Toxoplasmose, nnbez
B37.2	Kandidose der Haut und der Nägel	B59	Pneumozystose



B97.0	Adenoviren als Urs von KH, in and Kap klassifiziert	C15.5	Bösartige Neubildung: Ösophagus, unteres Drittel
B97.1	Enteroviren als Urs von KH, in and Kap klassifiziert	C15.8	BNB: Ösophagus, mehrere Teilbereiche überlappend
C00.0	Bösartige Neubildung: Äußere Oberlippe	C15.9	Bösartige Neubildung: Ösophagus, nicht näher bezeichnet
C00.1	Bösartige Neubildung: Äußere Unterlippe	C16.0	Bösartige Neubildung: Kardia
C00.2	Bösartige Neubildung: Äußere Lippe, nicht näher bezeichnet	C16.1	Bösartige Neubildung: Fundus ventriculi
C00.3	Bösartige Neubildung: Oberlippe, Innenseite	C16.2	Bösartige Neubildung: Corpus ventriculi
C00.4	Bösartige Neubildung: Unterlippe, Innenseite	C16.3	Bösartige Neubildung: Antrum pyloricum
C00.5	Bösartige Neubildung: Lippe, nnbez, Innenseite	C16.4	Bösartige Neubildung: Pylorus
C00.6	Bösartige Neubildung: Lippenkommissur	C16.5	BNB: Kleine Krümmung des Magens, nicht näher bezeichnet
C00.8	BNB: Lippe, mehrere Teilbereiche überlappend	C16.6	BNB: Große Krümmung des Magens, nicht näher bezeichnet
C00.9	Bösartige Neubildung: Lippe, nicht näher bezeichnet	C16.8	BNB: Magen, mehrere Teilbereiche überlappend
C01	Bösartige Neubildung des Zungengrundes	C16.9	Bösartige Neubildung: Magen, nicht näher bezeichnet
C02.0	Bösartige Neubildung: Zungenrücken	C17.0	Bösartige Neubildung: Duodenum
C02.1	Bösartige Neubildung: Zungenrand	C17.1	Bösartige Neubildung: Jejunum
C02.2	Bösartige Neubildung: Zungenunterfläche	C17.2	Bösartige Neubildung: Ileum
C02.3	BNB: Vordere zwei Drittel der Zunge, Bereich nnbez	C17.3	Bösartige Neubildung: Meckel-Divertikel
C02.8	BNB: Zunge, mehrere Teilbereiche überlappend	C17.8	BNB: Dünndarm, mehrere Teilbereiche überlappend
C02.9	Bösartige Neubildung: Zunge, nicht näher bezeichnet	C17.9	Bösartige Neubildung: Dünndarm, nicht näher bezeichnet
C03.0	Bösartige Neubildung: Oberkieferzahnfleisch	C18.0	Bösartige Neubildung: Zäkum
C03.1	Bösartige Neubildung: Unterkieferzahnfleisch	C18.1	Bösartige Neubildung: Appendix vermiformis
C03.9	Bösartige Neubildung: Zahnfleisch, nicht näher bezeichnet	C18.2	Bösartige Neubildung: Colon ascendens
C04.0	Bösartige Neubildung: Vorderer Teil des Mundbodens	C18.3	Bösartige Neubildung: Flexura coli dextra [hepatica]
C04.1	Bösartige Neubildung: Seitlicher Teil des Mundbodens	C18.4	Bösartige Neubildung: Colon transversum
C04.8	BNB: Mundboden, mehrere Teilbereiche überlappend	C18.5	Bösartige Neubildung: Flexura coli sinistra [lienalis]
C04.9	Bösartige Neubildung: Mundboden, nicht näher bezeichnet	C18.6	Bösartige Neubildung: Colon descendens
C05.0	Bösartige Neubildung: Harter Gaumen	C18.7	Bösartige Neubildung: Colon sigmoideum
C05.1	Bösartige Neubildung: Weicher Gaumen	C18.8	BNB: Kolon, mehrere Teilbereiche überlappend
C05.2	Bösartige Neubildung: Uvula	C18.9	Bösartige Neubildung: Kolon, nicht näher bezeichnet
C05.8	BNB: Gaumen, mehrere Teilbereiche überlappend	C19	Bösartige Neubildung am Rektosigmoid, Übergang
C05.9	Bösartige Neubildung: Gaumen, nicht näher bezeichnet	C20	Bösartige Neubildung des Rektums
C06.0	Bösartige Neubildung: Wangenschleimhaut	C21.0	Bösartige Neubildung: Anus, nicht näher bezeichnet
C06.1	Bösartige Neubildung: Vestibulum oris	C21.1	Bösartige Neubildung: Analkanal
C06.2	Bösartige Neubildung: Retromolarregion	C21.2	Bösartige Neubildung: Kloakenregion
C06.8	BNB: Sonst u nnbez Teile Mund, mehrere Teilber überlapp	C21.8	BNB: Rektum, Anus u Analkanal, mehrere Teilber überlapp
C06.9	Bösartige Neubildung: Mund, nicht näher bezeichnet	C22.0	Leberzellkarzinom
C07	Bösartige Neubildung der Parotis	C22.1	Intrahepatisches Gallengangskarzinom
C08.0	Bösartige Neubildung: Glandula submandibularis	C22.2	Hepatoblastom
C08.1	Bösartige Neubildung: Glandula sublingualis	C22.3	Angiosarkom der Leber
C08.8	BNB: Große Speicheldrüsen, mehrere Teilbereiche überlapp	C22.4	Sonstige Sarkome der Leber
C08.9	Bösartige Neubildung: Große Speicheldrüse, nnbez	C22.7	Sonstige näher bezeichnete Karzinome der Leber
C09.0	Bösartige Neubildung: Fossa tonsillaris	C22.9	Bösartige Neubildung: Leber, nicht näher bezeichnet
C09.1	Bösartige Neubildung: Gaumenbogen (vorderer) (hinterer)	C23	Bösartige Neubildung der Gallenblase
C09.8	BNB: Tonsille, mehrere Teilbereiche überlappend	C24.0	Bösartige Neubildung: Extrahepatischer Gallengang
C10.0	Bösartige Neubildung: Vallecula epiglottica	C24.1	BNB: Ampulla hepatopancreatica [Ampulla Vateri]
C10.1	Bösartige Neubildung: Vorderfläche der Epiglottis	C24.8	BNB: Gallenwege, mehrere Teilbereiche überlappend
C10.2	Bösartige Neubildung: Seitenwand des Oropharynx	C24.9	Bösartige Neubildung: Gallenwege, nicht näher bezeichnet
C10.3	Bösartige Neubildung: Hinterwand des Oropharynx	C25.0	Bösartige Neubildung: Pankreaskopf
C10.4	Bösartige Neubildung: Kiemengang	C25.1	Bösartige Neubildung: Pankreaskörper
C10.8	BNB: Oropharynx, mehrere Teilbereiche überlappend	C25.2	Bösartige Neubildung: Pankreasschwanz
C10.9	Bösartige Neubildung: Oropharynx, nicht näher bezeichnet	C25.3	Bösartige Neubildung: Ductus pancreaticus
C11.0	Bösartige Neubildung: Obere Wand des Nasopharynx	C25.4	BNB: Endokriner Drüsenanteil des Pankreas
C11.1	Bösartige Neubildung: Hinterwand des Nasopharynx	C25.7	Bösartige Neubildung: Sonstige Teile des Pankreas
C11.2	Bösartige Neubildung: Seitenwand des Nasopharynx	C25.8	BNB: Pankreas, mehrere Teilbereiche überlappend
C11.3	Bösartige Neubildung: Vorderwand des Nasopharynx	C25.9	Bösartige Neubildung: Pankreas, nicht näher bezeichnet
C11.8	BNB: Nasopharynx, mehrere Teilbereiche überlappend	C26.0	BNB: Intestinaltrakt, Teil nicht näher bezeichnet
C11.9	Bösartige Neubildung: Nasopharynx, nicht näher bezeichnet	C26.1	Bösartige Neubildung: Milz
C12	Bösartige Neubildung des Recessus piriformis	C26.8	BNB: Verdauungssystem, mehrere Teilbereiche überlappend
C13.0	Bösartige Neubildung: Regio postcricoida	C26.9	BNB: Ungenau bezeichnete Lok des Verdauungssystems
C13.1	BNB: Aryepiglottische Falte, hypopharyngeale Seite	C30.0	Bösartige Neubildung: Nasenhöhle
C13.2	Bösartige Neubildung: Hinterwand des Hypopharynx	C30.1	Bösartige Neubildung: Mittelohr
C13.8	BNB: Hypopharynx, mehrere Teilbereiche überlappend	C31.0	Bösartige Neubildung: Sinus maxillaris [Kieferhöhle]
C13.9	Bösartige Neubildung: Hypopharynx, nicht näher bezeichnet	C31.1	Bösartige Neubildung: Sinus ethmoidalis [Siebbeinzellen]
C14.0	Bösartige Neubildung: Pharynx, nicht näher bezeichnet	C31.2	Bösartige Neubildung: Sinus frontalis [Stirnhöhle]
C14.2	BNB: Lymphatischer Rachenring [Waldeyer]	C31.3	Bösartige Neubildung: Sinus sphenoidalis [Keilbeinhöhle]
C14.8	BNB: Lippe, Mundhöhle u Pharynx, mehr Teilber überlapp	C31.8	BNB: Nasennebenhöhlen, mehrere Teilbereiche überlappend
C15.0	Bösartige Neubildung: Zervikaler Ösophagus	C31.9	Bösartige Neubildung: Nasennebenhöhle, nnbez
C15.1	Bösartige Neubildung: Thorakaler Ösophagus	C32.0	Bösartige Neubildung: Glottis
C15.2	Bösartige Neubildung: Abdominaler Ösophagus	C32.1	Bösartige Neubildung: Supraglottis
C15.3	Bösartige Neubildung: Ösophagus, oberes Drittel	C32.2	Bösartige Neubildung: Subglottis
C15.4	Bösartige Neubildung: Ösophagus, mittleres Drittel	C32.3	Bösartige Neubildung: Larynxknorpel

C32.8	BNB: Larynx, mehrere Teilbereiche überlappend	C48.8	BNB: Retroperitoneum u Peritoneum, mehr Teilber überlapp
C32.9	Bösartige Neubildung: Larynx, nicht näher bezeichnet	C49.0	BNB: Bindegewebe u and Weichteilgew Kopf/Gesicht/Hals
C33	Bösartige Neubildung der Trachea	C49.1	BNB: Bindegew u and WeichtGew ob Extr, einschl Schult
C34.0	Bösartige Neubildung: Hauptbronchus	C49.2	BNB: Bindegew u and WeichtGew unter Extr, einschl Hüfte
C34.1	Bösartige Neubildung: Oberlappen (-Bronchus)	C49.3	BNB: Bindegewebe und andere Weichteilgewebe des Thorax
C34.2	Bösartige Neubildung: Mittellappen (-Bronchus)	C49.4	BNB: Bindegewebe u andere WeichtGew des Abdomens
C34.3	Bösartige Neubildung: Unterlappen (-Bronchus)	C49.5	BNB: Bindegewebe u andere WeichtGewebe des Beckens
C34.8	BNB: Bronchus u Lunge, mehrere Teilbereiche überlappend	C49.6	BNB: Bindegew u and WeichtGewebe des Rumpfes, nnbez
C34.9	BNB: Bronchus oder Lunge, nicht näher bezeichnet	C49.8	BNB: Bindegew u and WeichtGew, mehr Teilber überlapp
C37	Bösartige Neubildung des Thymus	C49.9	BNB: Bindegewebe und andere Weichteilgewebe, nnbez
C38.0	Bösartige Neubildung: Herz	C50.0	Bösartige Neubildung: Recessus axillaris der Brustdrüse
C38.1	Bösartige Neubildung: Vorderes Mediastinum	C50.1	BNB: Zentraler Drüsenkörper der Brustdrüse
C38.2	Bösartige Neubildung: Hinteres Mediastinum	C50.2	BNB: Oberer innerer Quadrant der Brustdrüse
C38.3	BNB: Mediastinum, Teil nicht näher bezeichnet	C50.3	BNB: Unterer innerer Quadrant der Brustdrüse
C38.4	Bösartige Neubildung: Pleura	C50.4	BNB: Oberer äußerer Quadrant der Brustdrüse
C38.8	BNB: Herz, Mediastinum u Pleura, mehr Teilber überlapp	C50.5	BNB: Unterer äußerer Quadrant der Brustdrüse
C39.0	Bösartige Neubildung: Obere Atemwege, Teil nnbez	C50.6	Bösartige Neubildung: Recessus axillaris der Brustdrüse
C39.8	BNB: AtmOrg u sonst intrathorax Organe, mehr Teilber überl	C50.8	BNB: Brustdrüse, mehrere Teilbereiche überlappend
C39.9	BNB: Ungenau bezeichnete Lok des Atmungssystems	C50.9	Bösartige Neubildung: Brustdrüse, nicht näher bezeichnet
C40.0	BNB Skapula u lange Knochen obere Extremität	C51.0	Bösartige Neubildung der Vulva: Labium majus
C40.1	BNB kurze Knochen obere Extremität	C51.1	Bösartige Neubildung der Vulva: Labium minus
C40.2	BNB lange Knochen untere Extremität	C51.2	Bösartige Neubildung der Vulva: Klitoris
C40.3	BNB kurze Knochen untere Extremität	C51.8	BNB: Vulva, mehrere Teilbereiche überlappend
C40.8	BNB: Knochen u Gelenkknorpel Extrem, mehr TeilB überlapp	C51.9	Bösartige Neubildung: Vulva, nicht näher bezeichnet
C40.9	BNB: Knochen u Gelenkknorpel Extrem, nnbez	C52	Bösartige Neubildung der Vagina
C41.1	BNB des Knochens u des Gelenkknorpels: Unterkieferknoch	C53.0	Bösartige Neubildung: Endozervix
C41.2	BNB des Knochens und des Gelenkknorpels: Wirbelsäule	C53.1	Bösartige Neubildung: Ektozervix
C41.30	BNB Knochen u Gelenkknorpel: Rippen	C53.8	BNB: Cervix uteri, mehrere Teilbereiche überlappend
C41.31	BNB Knochen u Gelenkknorpel: Sternum	C53.9	Bösartige Neubildung: Cervix uteri, nicht näher bezeichnet
C41.32	BNB Knochen u Gelenkknorpel: Klavikula	C54.0	Bösartige Neubildung: Isthmus uteri
C41.4	BNB des Knochens u des Gelenkknorpels: Beckenknochen	C54.1	Bösartige Neubildung: Endometrium
C41.8	BNB: Knochen u Gelenkknorpel, mehrere Teilber überlapp	C54.2	Bösartige Neubildung: Myometrium
C41.9	BNB: Knochen und Gelenkknorpel, nicht näher bezeichnet	C54.3	Bösartige Neubildung: Fundus uteri
C43.0	Bösartiges Melanom Lippe	C54.8	BNB: Corpus uteri, mehrere Teilbereiche überlappend
C43.1	Bösartiges Melanom Augenlid, einschließl Kanthus	C54.9	Bösartige Neubildung: Corpus uteri, nicht näher bezeichnet
C43.2	Bösartiges Melanom Ohr u äußerer Gehörgang	C55	Bösartige Neubildung des Uterus, Teil nnbez
C43.3	Bösartiges Melanom so u nnbez Teile Gesicht	C56	Bösartige Neubildung des Ovars
C43.4	Bösartiges Melanom behaarte Kopfhaut u Hals	C57.0	Bösartige Neubildung: Tuba uterina [Fallopio]
C43.5	Bösartiges Melanom Rumpf	C57.1	Bösartige Neubildung: Lig latum uteri
C43.6	Bösartiges Melanom obere Extremität, einschl Schulter	C57.2	Bösartige Neubildung: Lig teres uteri
C43.7	Bösartig Melanom untere Extremität, einschl Hüfte	C57.3	Bösartige Neubildung: Parametrium
C43.8	Bösartiges Melanom Haut, mehr Teilber überlapp	C57.4	Bösartige Neubildung: Uterine Adnexe, nnbez
C43.9	Bösartiges Melanom Haut, nnbez	C57.7	BNB: Sonstige näher bezeichnete weibliche Genitalorgane
C44.0	Sonstige bösartige Neubildungen: Lippenhaut	C57.8	BNB: Weibliche Genitalorgane, mehr Teilbereiche überlapp
C44.1	Sonstige BNB: Haut des Augenlides, einschließl Kanthus	C57.9	BNB: Weibliches Genitalorgan, nicht näher bezeichnet
C44.2	Sonstige BNB: Haut des Ohres u des äußeren Gehörganges	C60.0	Bösartige Neubildung: Praeputium penis
C44.3	Sonst BNB: Haut sonst u nnbez Teile des Gesichtes	C60.1	Bösartige Neubildung: Glans penis
C44.4	Sonstige BNB: Behaarte Kopfhaut und Haut des Halses	C60.2	Bösartige Neubildung: Penisschaft
C44.5	Sonstige bösartige Neubildungen: Haut des Rumpfes	C60.8	Bösartige Neubildung: Penis, mehr Teilbereiche überlappend
C44.6	Sonst BNB: Haut der oberen Extremität, einschl Schulter	C60.9	Bösartige Neubildung: Penis, nicht näher bezeichnet
C44.7	Sonst BNB: Haut der unteren Extremität, einschließl Hüfte	C62.0	Bösartige Neubildung: Dystoper Hoden
C44.8	Sonstige BNB: Haut, mehrere Teilbereiche überlappend	C62.1	Bösartige Neubildung: Deszendierter Hoden
C44.9	BNB Haut, nnbez	C62.9	Bösartige Neubildung: Hoden, nicht näher bezeichnet
C45.0	Mesotheliom Pleura	C63.0	Bösartige Neubildung: Nebenhoden [Epididymis]
C45.1	Mesotheliom Peritoneum	C63.1	Bösartige Neubildung: Samenstrang
C45.2	Mesotheliom Perikard	C63.2	Bösartige Neubildung: Skrotum
C45.7	Mesotheliom sonst Lok	C63.7	BNB: Sonstige näher bezeichnete männliche Genitalorgane
C45.9	Mesotheliom, nnbez	C63.8	BNB: Männliche Genitalorgane, mehr Teilbereiche überlapp
C47.0	BNB: Periphere Nerven Kopf, Gesicht u Hals	C63.9	Bösartige Neubildung: Männliches Genitalorgan, nnbez
C47.1	BNB: Periph Nerven obere Extremität, einschließl Schulter	C64	BNB der Niere, ausgenommen Nierenbecken
C47.2	BNB: Periphere Nerven untere Extremität, einschl Hüfte	C65	BNB Nierenbecken
C47.3	Bösartige Neubildung: Periphere Nerven des Thorax	C66	BNB Ureter
C47.4	Bösartige Neubildung: Periphere Nerven des Abdomens	C67.0	Bösartige Neubildung: Trigonum vesicae
C47.5	Bösartige Neubildung: Periphere Nerven des Beckens	C67.1	Bösartige Neubildung: Apex vesicae
C47.6	BNB: Periphere Nerven des Rumpfes, nnbez	C67.2	Bösartige Neubildung: Laterale Harnblasenwand
C47.8	BNB: Periph Nerv/autonom Nervensyst, mehr TeilB überlapp	C67.3	Bösartige Neubildung: Vordere Harnblasenwand
C47.9	BNB: Periphere Nerven/autonomes Nervensystem, nnbez	C67.4	Bösartige Neubildung: Hintere Harnblasenwand
C48.0	Bösartige Neubildung: Retroperitoneum	C67.5	Bösartige Neubildung: Harnblasenhals
C48.1	Bösartige Neubildung: nbez Teile des Peritoneums	C67.6	Bösartige Neubildung: Ostium ureteris
C48.2	Bösartige Neubildung: Peritoneum, nicht näher bezeichnet	C67.7	Bösartige Neubildung: Urachus



C67.8	BNB: Harnblase, mehrere Teilbereiche überlappend	C78.6	Sekundäre BNB Retroperitoneum u Peritoneum
C67.9	Bösartige Neubildung: Harnblase, nicht näher bezeichnet	C78.7	Sekundäre BNB Leber u intrahepatische Gallengänge
C68.0	Bösartige Neubildung: Urethra	C78.8	Sekundäre BNB so u nnbez Verdauungsorgane
C68.1	Bösartige Neubildung: Paraaurethrale Drüse	C79.0	Sekundäre BNB Niere u Nierenbecken
C68.8	BNB: Harnorgane, mehrere Teilbereiche überlappend	C79.1	Sekundäre BNB Harnblase, sonst u nnbez Harnorgane
C68.9	Bösartige Neubildung: Harnorgan, nicht näher bezeichnet	C79.2	Sekundäre BNB Haut
C69.0	Bösartige Neubildung: Konjunktiva	C79.3	Sekundäre BNB Gehirn u Hirnhäute
C69.1	Bösartige Neubildung: Kornea	C79.4	Sekundäre BNB so u nnbez Teile Nervensystem
C69.2	Bösartige Neubildung: Retina	C79.5	Sekundäre BNB Knochen u Knochenmark
C69.3	Bösartige Neubildung: Chorioidea	C79.6	Sekundäre bösartige Neubildung des Ovars
C69.4	Bösartige Neubildung: Ziliarkörper	C79.7	Sekundäre bösartige Neubildung der Nebenniere
C69.5	Bösartige Neubildung: Tränendrüse und Tränenwege	C79.81	Sekundäre bösartige Neubildung der Brustdrüse
C69.6	Bösartige Neubildung: Orbita	C79.82	Sekundäre bösartige Neubildung der Genitalorgane
C69.8	BNB: Auge u Augenanhangsgebilde, mehr Teilber überlapp	C79.83	Sekundäre bösartige Neubildung des Perikards
C69.9	Bösartige Neubildung: Auge, nicht näher bezeichnet	C79.84	Sonstige sekundäre bösartige Neubildung des Herzens
C70.0	Bösartige Neubildung: Hirnhäute	C79.88	Sekundäre bösartige Neubildung so nbez Lokalisationen
C70.1	Bösartige Neubildung: Rückenmarkshäute	C81.0	Noduläres lymphozytenprädominantes Hodgkin-Lymphom
C70.9	Bösartige Neubildung: Meningen, nicht näher bezeichnet	C81.1	Nodulär-sklerosierendes klassisches Hodgkin-Lymphom
C71.0	BNB: Zerebrum, ausgenommen Hirnlappen und Ventrikel	C81.2	Gemischtzelliges klassisches Hodgkin-Lymphom
C71.1	Bösartige Neubildung: Frontallappen	C81.3	Lymphozytenarmes klassisches Hodgkin-Lymphom
C71.2	Bösartige Neubildung: Temporallappen	C81.4	Lymphozytenreiches klassisches Hodgkin-Lymphom
C71.3	Bösartige Neubildung: Parietallappen	C81.7	Sonstige Typen des klassischen Hodgkin-Lymphoms
C71.4	Bösartige Neubildung: Okzipitallappen	C81.9	Hodgkin-Lymphom, nicht näher bezeichnet
C71.5	Bösartige Neubildung: Hirnventrikel	C82.0	Follikuläres Lymphom Grad I
C71.6	Bösartige Neubildung: Zerebellum	C82.1	Follikuläres Lymphom Grad II
C71.7	Bösartige Neubildung: Hirnstamm	C82.2	Follikuläres Lymphom Grad III, nicht näher bezeichnet
C71.8	Bösartige Neubildung: Gehirn, mehrere Teilbereiche überlapp	C82.3	Follikuläres Lymphom Grad IIIa
C71.9	Bösartige Neubildung: Gehirn, nicht näher bezeichnet	C82.4	Follikuläres Lymphom Grad IIIb
C72.0	Bösartige Neubildung: Rückenmark	C82.5	Diffuses Follikelzentrumlymphom
C72.1	Bösartige Neubildung: Cauda equina	C82.6	Kutanes Follikelzentrumlymphom
C72.2	Bösartige Neubildung: Nn olfactorii [I Hirnnerv]	C82.7	Sonstige Typen des follikulären Lymphoms
C72.3	Bösartige Neubildung: Nervus opticus [II Hirnnerv]	C82.9	Follikuläres Lymphom, nicht näher bezeichnet
C72.4	Bösartige Neubildung: Nerv vestibulocochlearis [VIII Hirnnerv]	C83.0	Kleinzelliges B-Zell-Lymphom
C72.5	BNB: Sonstige und nicht näher bezeichnete Hirnnerven	C83.1	Mantelzell-Lymphom
C72.8	BNB: Gehirn u andere Teile ZNS, mehr Teilbereiche überlapp	C83.3	Diffuses großzelliges B-Zell-Lymphom
C72.9	Bösartige Neubildung: Zentralnervensystem, nnbez	C83.5	Lymphoblastisches Lymphom
C73	Bösartige Neubildung der Schilddrüse	C83.7	Burkitt-Lymphom
C74.0	Bösartige Neubildung: Nebennierenrinde	C83.8	Sonstige nicht follikuläre Lymphome
C74.1	Bösartige Neubildung: Nebennierenmark	C83.9	Nicht follikuläres Lymphom, nicht näher bezeichnet
C74.9	Bösartige Neubildung: Nebenniere, nicht näher bezeichnet	C84.0	Mycosis fungoides
C75.0	Bösartige Neubildung: Nebenschilddrüse	C84.1	Sézary-Syndrom
C75.1	Bösartige Neubildung: Hypophyse	C84.4	Peripheres T-Zell-Lymphom, nicht spezifiziert
C75.2	Bösartige Neubildung: Ductus craniopharyngealis	C84.5	Sonstige reifzellige T/NK-Zell-Lymphome
C75.3	BNB: Epiphyse [Glandula pinealis] [Zirbeldrüse]	C84.6	Anaplastisches großzelliges Lymphom, ALK-positiv
C75.4	Bösartige Neubildung: Glomus caroticum	C84.7	Anaplastisches großzelliges Lymphom, ALK-negativ
C75.5	BNB: Glomus aorticum u sonstige Paraganglien	C84.8	Kutanes T-Zell-Lymphom, nicht näher bezeichnet
C75.8	BNB: Beteiligung mehrerer endokriner Drüsen, nnbez	C84.9	Reifzelliges T/NK-Zell-Lymphom, nicht näher bezeichnet
C75.9	Bösartige Neubildung: Endokrine Drüse, nnbez	C85.1	B-Zell-Lymphom, nnbez
C76.0	BNB ungenau bezeichneter Lok: Kopf, Gesicht u Hals	C85.2	Mediastinales (thymisches) großzelliges B-Zell-Lymphom
C76.1	BNB ungenau bezeichneter Lokalisationen: Thorax	C85.7	Sonst nbez Typen Non-Hodgkin-Lymphom
C76.2	BNB ungenau bezeichneter Lokalisationen: Abdomen	C85.9	Non-Hodgkin-Lymphom, nicht näher bezeichnet
C76.3	BNB ungenau bezeichneter Lokalisationen: Becken	C86.0	Extranodales NK/T-Zell-Lymphom, nasaler Typ
C76.4	BNB ungenau bezeichneter Lok: Obere Extremität	C86.1	Hepatosplenisches T-Zell-Lymphom
C76.5	BNB ungenau bezeichneter Lok: Untere Extremität	C86.2	T-Zell-Lymphom vom Enteropathie-Typ
C76.7	BNB: Sonstige ungenau bezeichnete Lokalisationen	C86.3	Subkutanes pannikulitisches T-Zell-Lymphom
C76.8	BNB: Sonst u ungenau bez Lok, mehr Teilber überlapp	C86.4	Blastisches NK-Zell-Lymphom
C77.0	Sekundäre u nnbez BNB: Lymphknoten Kopf/Gesicht/Hals	C86.5	Angioimmunoblastisches T-Zell-Lymphom
C77.1	Sekundäre u nnbez BNB: Intrathorakale Lymphknoten	C86.6	Primäre kutane CD30-positive T-Zell-Proliferationen
C77.2	Sekundäre u nnbez BNB: Intraabdominale Lymphknoten	C88.00	Makroglobulinämie Waldenström: oA einer kompl Remiss
C77.3	Sek u nnbez BNB: Axill Lymphkn u Lymphkn obere Extrem	C88.01	Makroglobulinämie Waldenström: In kompletter Remission
C77.4	Sek u nnbez BNB: Inguin Lymphkn u Lymphkn unt Extrem	C88.20	So Schwerkettenkrankht: oA einer komplet Remission
C77.5	Sekundäre u nnbez BNB: Intrapelvine Lymphknoten	C88.21	Sonstige Schwerkettenkrankheit: In kompletter Remission
C77.8	Sekundäre u nnbez BNB: Lymphknoten mehrerer Regionen	C88.30	Immunproliferative Dünndarmkrankheit: Oh Ang kompl Rem
C77.9	Sekundäre u nnbez BNB: Lymphknoten, nnbez	C88.31	Immunproliferative Dünndarmkrankheit: In kompletter Remis
C78.0	Sekundäre bösartige Neubildung der Lunge	C88.40	Extranod Marginzon-B-Lymphom MALT oA kompl Rem
C78.1	Sekundäre bösartige Neubildung des Mediastinums	C88.41	Extranod Marginzon-B-Lymphom MukosAss Gwb In kompl Rem
C78.2	Sekundäre bösartige Neubildung der Pleura	C88.70	Sonstige bösartige immunproliferat KH: oA kompl Remis
C78.3	Sekundäre BNB sonstiger u nnbez Atmungsorgane	C88.71	Sonst bösart immunproliferative KH: In kompletter Remiss
C78.4	Sekundäre BNB Dünndarm	C88.90	Bösart immunproliferative KH, nnbez: oA kompl Remis
C78.5	Sekundäre BNB Dickdarm u Rektum	C88.91	Bösart immunproliferative KH, nnbez: In kompletter Remiss

C90.00	Multiples Myelom: oA einer kompletten Remission	C95.70	Sonstige Leukämie nnbez Zelltyps: Ohne Ang kompl Remiss
C90.01	Multiples Myelom: In kompletter Remission	C95.71	Sonstige Leukämie nnbez Zelltyps: In kompletter Remission
C90.10	Plasmazellenleukämie: Ohne Angabe einer kompl Remission	C95.90	Leukämie, nicht näher bezeichnet: Ohne Ang kompl Remiss
C90.11	Plasmazellenleukämie: In kompletter Remission	C95.91	Leukämie, nicht näher bezeichnet: In kompletter Remission
C90.20	Extramedullär Plasmozytom: oA einer komplet Remission	C96.0	Multifok/-syst (dissm) Langerh-Zell-Histiozytos [AbtLetterSiwe]
C90.21	Extramedulläres Plasmozytom: In kompletter Remission	C96.2	Bösartiger Mastzelltumor
C90.30	Solitäres Plasmozytom: oA einer kompletten Remission	C96.4	Sarkom der dendritischen Zellen (akzessorische Zellen)
C90.31	Solitäres Plasmozytom: In kompletter Remission	C96.7	So nbez BNB lymphat/blutbildend/verwandtes Gewebe
C91.00	Akut lymphat Leukämie [ALL]: oA einer komplet Remission	C96.8	Histiozytisches Sarkom
C91.01	Akute lymphat Leukämie [ALL]: In komplet Remission	C96.9	BNB lymphat/blutbildendes/verwandtes Gew, nnbez
C91.10	Chr lymphat Leukäm B-Zell-Typ [CLL]: oA komplet Remis	C97	BNB als Primärtumoren an mehreren Lok
C91.11	Chr lymphat Leukämie B-Zell-Typ [CLL]: In komplet Remis	D10.0	Gutartige Neubildung Lippe
C91.30	Prolymphozyt Leukämie B-Zell-Typ: oA komplet Remis	D10.1	Gutartige Neubildung Zunge
C91.31	Prolymphozyt Leukämie vom B-Zell-Typ: In komplet Remis	D10.2	Gutartige Neubildung Mundboden
C91.40	Haarzellenleukämie: Ohne Angabe kompl Remission	D10.3	Gutartige Neubildung so u nnbez Teile Mund
C91.41	Haarzellenleukämie: In kompletter Remission	D10.5	Gutartige Neubildung sonstige Teile Oropharynx
C91.50	Adult T-Zell-Lymphom/Leukäm HTLV-1-asso: oA kompl Rem	D10.6	Gutartige Neubildung Nasopharynx
C91.51	Adult T-Zell-Lymphom/Leukäm HTLV-1-asso: In kompl Rem	D10.7	Gutartige Neubildung Hypopharynx
C91.60	Prolymphozyt-Leukämie T-Zell-Typ: oA einer komplet Remis	D10.9	Gutartige Neubildung Pharynx, nnbez
C91.61	Prolymphozyt-Leukämie vom T-Zell-Typ: In komplet Remis	D11.0	Gutartige Neubildung Parotis
C91.70	Sonstige lymphatische Leukämie: Ohne Ang kompl Remiss	D11.7	Gutartige Neubildung sonst große Speicheldrüsen
C91.71	Sonstige lymphatische Leukämie: In kompletter Remission	D11.9	Gutartige Neubildung große Speicheldrüse, nnbez
C91.80	Reifzellige B-ALL vom Burkitt-Typ: oA einer komplet Remis	D12.0	Gutartige Neubildung Zäkum
C91.81	Reifzellige B-ALL vom Burkitt-Typ: In kompletter Remission	D12.1	Gutartige Neubildung Appendix vermiformis
C91.90	Lymphatische Leukämie, nnbez: Ohne Ang kompl Remission	D12.2	Gutartige Neubildung Colon ascendens
C91.91	Lymphatische Leukämie, nnbez: In kompletter Remission	D12.3	Gutartige Neubildung Colon transversum
C92.00	Akute myeloblast Leukämie [AML]: oA einer komplet Remis	D12.4	Gutartige Neubildung Colon descendens
C92.01	Akute myeloblast Leukämie [AML]: In komplet Remis	D12.5	Gutartige Neubildung Colon sigmoideum
C92.10	Chr myelo Leukäm [CML], BCR/ABL-posit: oA kompl Rem	D12.6	Gutartige Neubildung Kolon, nnbez
C92.11	Chr myelo Leukäm [CML], BCR/ABL-posit: In kompl Rem	D12.7	Gutartige Neubildung Rektosigmoid, Übergang
C92.20	Atyp chr myelo Leukäm, BCR/ABL-negat: oA kompl Rem	D12.8	Gutartige Neubildung Rektum
C92.21	Atyp chr myelo Leukäm, BCR/ABL-negat: In kompl Rem	D12.9	Gutartige Neubildung Analkanal Anus
C92.30	Myelosarkom: Ohne Angabe kompl Remission	D13.0	Gutartige Neubildung Ösophagus
C92.31	Myelosarkom: In kompletter Remission	D13.1	Gutartige Neubildung Magen
C92.40	Akut Promyelozyt-Leukämie [PCL]: oA komplet Remis	D13.2	Gutartige Neubildung Duodenum
C92.41	Akute Promyelozyt-Leukämie [PCL]: In komplet Remis	D13.3	Gutartige Neubildung so u nnbez Teile Dünndarm
C92.50	Akute myelomonozytäre Leukämie: Ohne Ang kompl Remiss	D13.4	Gutartige Neubildung Leber
C92.51	Akute myelomonozytäre Leukämie: In kompletter Remission	D13.5	Gutartige Neubildung extrahepat Gallengänge u Gallenblase
C92.60	Akut myelo Leukäm m 11q23-Abnormität: oA kompl Rem	D13.6	Gutartige Neubildung Pankreas
C92.61	Akut myelo Leukäm mit 11q23-Abnormität: In kompl Rem	D13.7	Gutartige Neubild endokrin Drüsenanteil Pankreas
C92.70	Sonstige myeloische Leukämie: Ohne Ang kompl Remission	D13.9	Gut Neub ungen bez Lok innerh Verdauungssystem
C92.71	Sonstige myeloische Leukämie: In kompletter Remission	D14.0	Gutartige Neubildung Mittelohr/Nasenhöhle/NNH
C92.80	Akut myelo Leukäm m multilineär Dysplas: oA kompl Rem	D14.1	Gutartige Neubildung Larynx
C92.81	Akut myelo Leukäm m multilineär Dysplas: In kompl Rem	D14.2	Gutartige Neubildung Trachea
C92.90	Myeloische Leukämie, nnbez: Ohne Ang kompl Remission	D14.3	Gutartige Neubildung Bronchus u Lunge
C92.91	Myeloische Leukämie, nnbez: In kompletter Remission	D14.4	Gutartige Neubildung Atmungssystem, nnbez
C93.00	Akut Monoblast/Monozytenleukämie: oA komplet Remis	D15.0	Gutartige Neubildung Thymus
C93.01	Akut Monoblast/Monozytenleukämie: In komplet Remis	D15.1	Gutartige Neubildung Herz
C93.10	Chron myelomonozytäre Leukämie: oA einer komplet Remis	D15.2	Gutartige Neubildung Mediastinum
C93.11	Chron myelomonozyt Leukämie: In komplet Remis	D15.7	Gutartige Neubildung sonst nbez intrathor Organe
C93.30	Juvenil myelomonozyt Leukämie: oA einer komplet Remis	D15.9	Gutartige Neubildung Intrathorakales Organ, nnbez
C93.31	Juvenile myelomonozytäre Leukämie: In komplet Remis	D16.0	Gutart Neubild Skapula lange Knochen ob Extremität
C93.70	Sonstige Monozytenleukämie: Ohne Ang kompl Remission	D16.1	Gutart Neubildung kurze Knochen obere Extremität
C93.71	Sonstige Monozytenleukämie: In kompletter Remission	D16.2	Gutart Neubildung lange Knochen untere Extremität
C93.90	Monozytenleukämie, nnbez: Ohne Angabe kompl Remission	D16.3	Gutart Neubildung kurze Knochen untere Extremität
C93.91	Monozytenleukämie, nnbez: In kompletter Remission	D16.41	Gutart Neubild Knochen Gelenkknorpel, kraniofazial
C94.00	Akute Erythroleukämie: oA einer komplet Remission	D16.42	Gutart Neubild Knochen/Gelenkknorpel, maxillofazial
C94.01	Akute Erythroleukämie: In kompletter Remission	D16.5	Gutartartige Neubildung Unterkieferknochen
C94.20	Akute Megakaryoblastenleukämie: Ohne Ang kompl Remiss	D16.6	Gutart Neubild Knochen u Gelenkknorpel, WS
C94.21	Akute Megakaryoblastenleukämie: In kompletter Remission	D16.70	Gutart Neubildung Rippen
C94.30	Mastzellenleukämie: Ohne Angabe kompl Remission	D16.71	Gutart Neubildung Sternum
C94.31	Mastzellenleukämie: In kompletter Remission	D16.72	Gutart Neubildung Klavikula
C94.40	Akut Panmyelose m Myelofibrose: oA komplet Remis	D16.8	Gutartartige Neubildung knöchernes Becken
C94.41	Akute Panmyelose mit Myelofibrose: In komplet Remis	D16.9	Gutart Neubild Knochen/Gelenkknorpel, nnbez
C94.60	Myelodyspl u -prolifer KH, nicht klassif-bar: oA kompl Remis	D18.00	Hämangiom, nnbez Lokalisation
C94.61	Myelodyspl u -prolifer KH, nicht klassif-bar: In kompl Remis	D18.10	Hygroma colli cysticum
C94.70	Sonstige nbez Leukämien: Ohne Angabe kompl Remission	D18.11	Lymphangiom, axillär
C94.71	Sonst näher bez Leukämien: In kompletter Remiss	D18.12	Lymphangiom, inguinal
C95.00	Akute Leukämie nnbez Zelltyps: Ohne Ang kompl Remission	D18.13	Lymphangiom, retroperit
C95.01	Akute Leukämie nnbez Zelltyps: In kompletter Remission	D18.18	Lymphangiom, sonst Lok

D18.19	Lymphangiom, Lok nnbez	D35.8	Gutart Neubildung Beteilig mehr endokrin Drüsen
D19.0	Gutart Neubildung mesotheliales Gewebe Pleura	D35.9	Gutartige Neubildung endokrine Drüse, nnbez
D19.1	Gutart Neubild mesotheliales Gewebe Peritoneum	D36.0	Gutartige Neubildung Lymphknoten
D19.7	Gutart Neubild mesotheliales Gewebe, sonst Lok	D36.1	Gutart Neubild periph Nerven u auton Nervensystem
D19.9	Gutart Neubildung mesotheliales Gewebe, nnbez	D36.7	Gutartige Neubildung sonstige nbez Lok
D20.0	Gutart Neubildung Retroperitoneum	D36.9	Gutartige Neubildung nnbez Lokalisation
D20.1	Gutart Neubildung Peritoneum	D37.0	NB unsich/unbek Verhalt Lippe Mundhöh Pharynx
D21.0	So GNB Bgw/and Weichteilgew Kopf Gesicht Hals	D37.1	NB unsich/unbek Verhalt Magen
D21.1	So GNB Bgw/and Weichteilgew ob Extrem, Schulter	D37.2	NB unsich/unbek Verhalt Dünndarm
D21.2	So GNB Bgw/and Weichteilgew unt Extrem, Hüfte	D37.3	NB unsich/unbek Verhalt Appendix vermiformis
D21.3	So GNB Bgw/and Weichteilgew Thorax	D37.4	NB unsich/unbek Verhalt Kolon
D21.4	So GNB Bgw/and Weichteilgew Abdomen	D37.5	NB unsich/unbek Verhalt Rektum
D21.5	So GNB Bgw/and Weichteilgew Becken	D37.6	NB unsich/unbek Verhalt Leber Gallenbl Gallengänge
D21.6	So GNB Bgw/and Weichteilgew Rumpf, nnbez	D37.70	Neubildung unsicher od unbekannt Verhaltens: Pankreas
D21.9	So GNB Bgw/and Weichteilgew, nnbez	D37.78	NB unsicher od unbekannt Verhaltens: So Verdauungsorg
D24	Gutartige Neubildung Brustdrüse [Mamma]	D37.9	NB unsich/unbek Verhalt Verdauungsorg, nnbez
D25.0	Submuköses Leiomyom Uterus	D38.0	NB unsich/unbek Verhalt Larynx
D25.1	Intramurales Leiomyom Uterus	D38.1	NB unsich/unbek Veralth Trachea Bronch Lunge
D25.2	Subseröses Leiomyom Uterus	D38.2	NB unsich/unbek Verhalt Pleura
D25.9	Leiomyom Uterus, nnbez	D38.3	NB unsich/unbek Verhalt Mediastinum
D26.0	So gutart Neubildungen Cervix uteri	D38.4	NB unsich/unbek Verhalt Thymus
D26.1	So gutart Neubildungen Corpus uteri	D38.5	NB unsich/unbek Verhalt sonst Atmungsorg
D26.9	So gutart Neubildungen Uterus, nnbez	D38.6	NB unsich/unbek Verhalt Atmungsorgan, nnbez
D27	Gutartige Neubildung Ovar	D39.0	NB unsich/unbek Verhalt Uterus
D28.0	Gutartige Neubildung Vulva	D39.1	NB unsich/unbek Verhalt Ovar
D28.1	Gutartige Neubildung Vagina	D39.2	NB unsich/unbek Verhalt Plazenta
D28.2	Gutartige Neubildung Tubae uterinae u Ligamenta	D39.7	Neub unsich/unbek Verh sonst weibl Genitalorg
D28.7	Gutartige Neubildung sonst nbez weibl Genitalorgane	D39.9	NB unsich/unbek Verhalt weibl Genitalorg, nnbez
D28.9	Gutartige Neubildung weibl Genitalorgan, nnbez	D40.0	NB unsich/unbek Verhalt Prostata
D29.0	Gutartige Neubildung Penis	D40.1	NB unsich/unbek Verhalt Hoden
D29.1	Gutartige Neubildung Prostata	D40.7	NB unsich/unbek Verhalt sonst männl Genitalorg
D29.2	Gutartige Neubildung Hoden	D40.9	NB unsich/unbek Verhalt männl Genitalorg, nnbez
D29.3	Gutartige Neubildung Nebenhoden	D41.0	NB unsich/unbek Verhalt Niere
D29.4	Gutartige Neubildung Skrotum	D41.1	NB unsich/unbek Verhalt Nierenbecken
D29.7	Gutartige Neubildung sonst männl Genitalorgane	D41.2	NB unsich/unbek Verhalt Ureter
D29.9	Gutartige Neubildung männl Genitalorgan, nnbez	D41.3	NB unsich/unbek Verhalt Urethra
D30.0	Gutartige Neubildung Niere	D41.4	NB unsich/unbek Verhalt Harnblase
D30.1	Gutartige Neubildung Nierenbecken	D41.7	NB unsich/unbek Verhalt sonstige Harnorgane
D30.2	Gutartige Neubildung Ureter	D41.9	NB unsich/unbek Verhalt Harnorgan, nnbez
D30.3	Gutartige Neubildung Harnblase	D42.0	NB unsich/unbek Verhalt Hirnhäute
D30.4	Gutartige Neubildung Urethra	D42.1	NB unsich/unbek Verhalt Rückenmarkhäute
D30.7	Gutartige Neubildung sonstige Harnorgane	D42.9	NB unsich/unbek Verhalt Meningen, nnbez
D30.9	Gutartige Neubildung Harnorgan, nnbez	D43.0	NB unsich/unbek Verhalt Gehirn, supratentoriell
D31.0	Gutartige Neubildung Konjunktiva	D43.1	NB unsich/unbek Verhalt Gehirn, infratentoriell
D31.1	Gutartige Neubildung Kornea	D43.2	NB unsich/unbek Verhalt Gehirn, nnbez
D31.2	Gutartige Neubildung Retina	D43.3	NB unsich/unbek Verhalt Hirnnerven
D31.3	Gutartige Neubildung Chorioidea	D43.4	NB unsich/unbek Verhalt Rückenmark
D31.4	Gutartige Neubildung Ziliarkörper	D43.7	NB unsich/unbek Verhalt sonst Teile ZNS
D31.5	Gutartige Neubildung Tränenrüse u Tränenwege	D43.9	NB unsich/unbek Verhalt ZNS, nnbez
D31.6	Gutartige Neubildung Orbita, nnbez	D44.0	NB unsich/unbek Verhalt Schilddrüse
D31.9	Gutartige Neubildung Auge, nnbez	D44.1	NB unsich/unbek Verhalt Nebenniere
D32.0	Gutartige Neubildung Hirnhäute	D44.2	NB unsich/unbek Verhalt Nebenschilddrüse
D32.1	Gutartige Neubildung Rückenmarkhäute	D44.3	NB unsich/unbek Verhalt Hypophyse
D32.9	Gutartige Neubildung Meningen, nnbez	D44.4	NB unsich/unbek Verhalt Duct craniopharyngealis
D33.0	Gutartige Neubildung Gehirn, supratentoriell	D44.5	NB unsich/unbek Verhalt Epiphyse [Gl pin] [Zirbeld]
D33.1	Gutartige Neubildung Gehirn, infratentoriell	D44.6	NB unsich/unbek Verhalt Glomus caroticum
D33.2	Gutartige Neubildung Gehirn, nnbez	D44.7	NB unsich/unbek Verhalt Glom aortic so Paragangl
D33.3	Gutartige Neubildung Hirnnerven	D44.9	NB unsich/unbek Verhalt Endokrine Drüs, nnbez
D33.4	Gutartige Neubildung Rückenmark	D45	Polycythaemia vera
D33.7	Gutartige Neubildung sonst nbez Teile ZNS	D46.0	Refraktäre Anämie oh Ringsideroblasten, so bez
D33.9	Gutartige Neubildung ZNS, nnbez	D46.1	Refraktäre Anämie m Ringsideroblasten
D34	Gutartige Neubildung Schilddrüse	D46.2	Refraktäre Anämie m Blastenüberschuß
D35.0	Gutartige Neubildung Nebenniere	D46.4	Refraktäre Anämie, nnbez
D35.1	Gutartige Neubildung Nebenschilddrüse	D46.5	Refraktäre Anämie mit Mehrlinien-Dysplasie
D35.2	Gutartige Neubildung Hypophyse	D46.6	Myelodyspl Syndr m isoliert del(5q)-Chromosomenanomal
D35.3	Gutartige Neubildung Ductus craniopharyngealis	D46.7	Sonstige myelodysplastische Syndrome
D35.4	Gutart Neubild Epiphyse [Gl pineal] [Zirbeldrüse]	D46.9	Myelodysplastisches Syndrom, nnbez
D35.5	Gutartige Neubildung Glomus caroticum	D47.0	Histiozyten-/Mastzelltumor unsich/unbek Verhalt
D35.6	Gutart Neubild Glomus aortic u so Paraganglien	D47.1	Chronische myeloproliferative Krankheit
D35.7	Gutart Neubildung sonst nbez endokrine Drüsen	D47.2	Monoklonale Gammopathie unbestimmt Signifikanz [MGUS]

D47.3	Essentielle (hämorrhagische) Thrombozythämie	D81.9	Kombinierter Immundefekt, nnbez
D47.4	Osteomyelofibrose	D82.0	Wiskott-Aldrich-Syndrom
D47.5	Chronische Eosinophilen-Leukämie [Hypereosinophil Synd]	D82.1	Di-George-Syndrom
D47.7	So nbez NB unsich/unbek Verhalt lymph/blutb/verw Gew	D83.0	Variab Immundef überw Abweich B-Zellen-Zahl/Funkt
D47.9	NB unsich/unbek Verhalt lymph/blutb/verw Gew, nnbez	D83.1	Variab Immundef m überw immunregulator T-Zell-Stör
D48.0	NB unsich/unbek Verhalt Knoch u Gelenkknorpel	D83.2	Variab Immundef m AutoAK gg B-/T-Zellen
D48.1	NB unsich/unbek Verhalt Bgw/and Weichteilgew	D83.8	Sonstige variable Immundefekte
D48.2	NB unsich/unbek Verhalt periph Nerv aut Nervensys	D83.9	Variabler Immundefekt, nnbez
D48.3	NB unsich/unbek Verhalt Retroperitoneum	D89.0	Polyklonale Hypergammaglobulinämie
D48.4	NB unsich/unbek Verhalt Peritoneum	D89.1	Kryoglobulinämie
D48.5	NB unsich/unbek Verhalt Haut	E00.0	Angeb Jodmangelsyndrom, neurologischer Typ
D48.6	NB unsich/unbek Verhalt Brustdrüse [Mamma]	E00.1	Angeb Jodmangelsyndrom, myxödematöser Typ
D48.7	NB unsich/unbek Verhalt sonst nbez Lok	E00.2	Angeborenes Jodmangelsyndrom, gemischter Typ
D48.9	NB unsich/unbek Verhalt, nnbez	E00.9	Angeborenes Jodmangelsyndrom, nnbez
D55.0	Anämie d Gluk-6-Phos-Dehydrogen[G6PD]-Mang	E01.8	Sonst jodmangelbed SchilddrüsenKH u verwandte Zustände
D55.1	Anämie d sonst Störungen GlutathionSW	E02	Subklinische Jodmangel-Hypothyreose
D57.0	Sichelzellenanämie m Krisen	E03.0	Angeborene Hypothyreose m diffuser Struma
D59.3	Hämolytisch-urämisches Syndrom	E03.1	Angeborene Hypothyreose oh Struma
D60.0	Chron erworbene isolierte aplastische Anämie	E03.5	Myxödemkoma
D60.1	Transitorische erworb isolierte aplastische Anämie	E06.0	Akute Thyreoiditis
D60.8	Sonstige erworb isolierte aplastische Anämien	E06.4	Arzneimittelinduzierte Thyreoiditis
D60.9	Erworbene isolierte aplastische Anämie, nnbez	E07.1	Dyshormogene Struma
D61.0	Angeborene aplastische Anämie	E15	Hypoglykämisches Koma, nichtdiabetisch
D61.10	Aplastische Anämie infolge zytostatischer Therapie	E20.0	Idiopathischer Hypoparathyreoidismus
D61.18	Sonstige arzneimittelinduzierte aplastische Anämie	E20.8	Sonstiger Hypoparathyreoidismus
D61.19	Arzneimittelinduzierte aplastische Anämie, nnbez	E20.9	Hypoparathyreoidismus, nnbez
D61.2	Aplastische Anämie infolge sonst äuß Ursachen	E23.2	Diabetes insipidus
D61.3	Idiopathische aplastische Anämie	E25.00	21-Hydroxyl-Mang [AGS Typ 3], klassisch Form
D61.8	Sonstige nbez aplastische Anämien	E25.01	21-Hydroxyl-Mang [AGS Typ 3], Late-onset-Form
D61.9	Aplastische Anämie, nnbez	E25.08	Sonst angeb adrenogenit Stör iVm Enzymmang
D64.0	Hereditäre sideroachrest [sideroblast] Anämie	E25.09	Angeb adrenogenit Stör iVm Enzymmang, nnbez
D64.1	Sek sideroachrest [sideroblast] Anämie (KH-bed)	E25.8	Sonstige adrenogenitale Störungen
D64.2	Sek sideroachrest [sideroblast] Anämie d AM/Toxin	E25.9	Adrenogenitale Störung, nnbez
D64.3	Sonstige sideroachrest [sideroblast] Anämien	E27.0	Sonstige Nebennierenrindenüberfunktion
D66	Hereditärer Faktor-VIII-Mangel	E27.1	Primäre Nebennierenrindeninsuffizienz
D67	Hereditärer Faktor-IX-Mangel	E27.2	Addison-Krise
D68.0	Willebrand-Jürgens-Syndrom	E27.3	AM-induzierte Nebennierenrindeninsuffizienz
D68.1	Hereditärer Faktor-XI-Mangel	E27.4	So u nnbez Nebennierenrindeninsuffizienz
D68.2	Hereditärer Mangel an sonst Gerinnungsfaktoren	E27.5	Nebennierenmarküberfunktion
D68.30	Hämorrhag Diathese d Antikoagulanzen	E27.8	Sonstige nbez KH Nebenniere
D68.31	Hämorrhag Diathese d Vermehrung Antikörper geg Faktor VIII	E29.0	Testikuläre Überfunktion
D68.32	Hämorrhag Diathese d Vermehrung Antikörper geg so GerinFakt	E32.1	Abszeß Thymus
D68.38	Sonstige hämorrhag Diathese d sonst u nnbez Antikörper	E34.3	Kleinwuchs, aonkl
D69.9	Hämorrhagische Diathese, nnbez	E35.1	KH Nebennieren b aokl KH
D70.0	Angeb Agranulozyt u Neutropen	E46	Nnbez Energie- u Eiweißmangelernährung
D70.10	Arzneimittelinduz Agranulozyt/Neutropenie: Krit Ph < 4Tg	E70.0	Klassische Phenylketonurie
D70.11	Arzneimittelinduz Agranulozyt/Neutropenie: Krit Ph 10-19Tg	E70.1	Sonstige Hyperphenylalaninämien
D70.12	Arzneimittelinduz Agranulozyt/Neutropenie: Krit Ph > 19Tg	E70.2	Störungen TyrosinSW
D70.13	Arzneimittelinduz Agranulozyt/Neutropenie: Krit Ph 4 - < 7Tg	E70.3	Albinismus
D70.14	Arzneimittelinduz Agranulozyt/Neutropen: Krit Ph 7 - < 10Tg	E70.8	Sonstige Störungen SW aromatischer Aminosäuren
D70.18	Sonst VerForm arzneimittelinduz Agranulozyt/Neutropenie	E70.9	Störung SW aromatischer Aminosäuren, nnbez
D70.19	Arzneimittelinduz Agranulozyt/Neutropenie, nnbez	E71.0	Ahornsirup- (Harn-) KH
D70.3	Sonstige Agranulozytose	E71.1	Sonstige Störungen SW verzweigter Aminosäuren
D70.5	Zyklische Neutropenie	E71.2	Störung SW verzweigter Aminosäuren, nnbez
D70.6	Sonstige Neutropenie	E72.0	Störungen Aminosäuretransport
D70.7	Neutropenie, nicht näher bezeichnet	E72.1	Störungen SW schwefelhaltiger Aminosäuren
D80.0	Hereditäre Hypogammaglobulinämie	E72.2	Störungen Harnstoffzyklus
D80.2	Selektiver Immunglobulin-A-Mangel [IgA-Mangel]	E72.3	Störungen Lysin- u HydroxylysinSW
D80.3	Selekt Mangel Immunglobulin-G-Subkl [IgG-Subkl]	E72.4	Störungen OrnithinSW
D80.4	Selektiver Immunglobulin-M-Mangel [IgM-Mangel]	E72.5	Störungen GlyzinSW
D80.5	Immundefekt b erhöhtem Immunglobulin M [IgM]	E72.8	Sonstige nbez Störungen AminosäureSW
D81.0	Schwer komb Immundefekt [SCID] m retikul Dysgenes	E72.9	Störung Aminosäurestoffwechsels, nnbez
D81.1	Schwer komb Immundef [SCID] m niedr T-/B-Zellen-Z	E74.0	Glykogenspeicherkrankheit [Glykogenose]
D81.2	Schwer komb Immundef [SCID] m niedr/norm B-Zellen-Z	E74.1	Störungen Fruktosestoffwechsel
D81.3	Adenosindesaminase[ADA]-Mangel	E74.2	Störungen Galaktosestoffwechsel
D81.4	Nezelof-Syndrom	E76.0	Mukopolysaccharidose, Typ I
D81.5	Purinnukleosid-Phosphorylase[PNP]-Mangel	E76.1	Mukopolysaccharidose, Typ II
D81.6	Haupthistokompat-Kompl-KI-I-Defekt [MHC-KI-I-D]	E76.2	Sonstige Mukopolysaccharidosen
D81.7	Haupthistokompat-Kompl-KI-II-Defekt [MHC-KI-II-D]	E76.3	Mukopolysaccharidose, nnbez
D81.8	Sonstige kombinierte Immundefekte	E76.8	Sonstige Störungen Glykosaminoglykan-SW



E76.9	Störung Glykosaminoglykan-SW, nnbez	G71.1	Myotone Syndrome
E78.6	Lipoproteinmangel	G71.2	Angeborene Myopathien
E78.9	Störung Lipoproteinstoffwechsel, nnbez	G71.9	Primäre Myopathie, nnbez
E79.0	Hyperurikämie oh Zeichen entzündl Arthritis/toph Gicht	G82.30	Schlaff Tetrapares u Tetrapleg, akut kompl QSL ntraum
E79.1	Lesch-Nyhan-Syndrom	G82.32	Schlaff Tetrapares u Tetrapleg, chron kompl QSL
E79.8	Sonstige Störungen Purin- und PyrimidinSW	G82.39	Schlaff Tetrapares u Tetrapleg, nnbez
E79.9	Störung Purin- u PyrimidinSW, nnbez	G82.40	Spast Tetrapares u Tetrapleg, akut kompl QSL ntraum
E80.0	Hereditäre erythropoetische Porphyrie	G82.42	Spast Tetrapares u Tetrapleg, chron kompl QSL
E80.1	Porphyria cutanea tarda	G82.49	Spast Tetrapares u Tetrapleg, nnbez
E80.2	Sonstige Porphyrie	G82.50	Tetrapares u Tetrapleg, nnbez, akut kompl QSL ntraum Genes
E80.6	Sonstige Störungen Bilirubinstoffwechsel	G82.52	Tetrapares u Tetrapleg, nnbez, chron kompl QSL
E83.0	Störungen des Kupferstoffwechsels	G82.59	Tetrapares u Tetrapleg, nnbez
E84.0	Zystische Fibrose mit Lungenmanifestationen	G83.0	Dipares u Dipleg ob Extrem
E84.1	Zystische Fibrose mit Darmmanifestationen	G83.1	Monopares u Monopleg unt Extrem
E84.80	Zystische Fibrose mit Lungen- und Darm-Manifestation	G83.2	Monopares u Monopleg ob Extrem
E84.87	Zystische Fibrose mit sonstigen multiplen Manifestationen	G83.3	Monopares u Monopleg, nnbez
E84.88	Zystische Fibrose mit sonstigen Manifestationen	G83.40	Kompl Cauda- (equina-) Synd
E84.9	Zystische Fibrose, nicht näher bezeichnet	G83.41	Inkompl Cauda- (equina-) Synd
E88.1	Lipodystrophie, aonkl	G83.49	Cauda- (equina-) Synd, nnbez
E89.2	Hypoparathyreoidismus nach med Maßnahmen	G91.1	Hydrocephalus occlusus
E89.6	NNR- (NNM-) Unterfunkt nach med Maßnahmen	G91.20	Idiop Normaldruckhydroz
F02.4	Demenz b HIV-KH [Hum Imdef-VirusKH]	G91.21	Sek Normaldruckhydroz
F19.3	Psych/VerhaltStör mult/and psychotr Sub, Entzugssynd	G91.29	Normaldruckhydrozeph, nnbez
F82.0	Umschriebene Entwicklungsstörung der Grobmotorik	G91.3	Posttraumatischer Hydrozephalus, nnbez
F82.1	Umschriebene Entwicklungsstör der Fein- u Graphomotorik	G91.8	Sonstiger Hydrozephalus
F82.2	Umschriebene Entwicklungsstörung der Mundmotorik	G91.9	Hydrozephalus, nnbez
F82.9	Umschriebene Entwicklungsstör motorischer Funkt, nnbez	G94.0	Hydrozephalus b aokl inf u parasitären KH
F83	Kombinierte umschriebene Entwicklungsstörung	G94.1	Hydrozephalus b Neubildungen
G00.0	Meningitis durch Haemophilus influenzae	G94.2	Hydrozephalus b sonst aokl KH
G00.1	Pneumokokkenmeningitis	G95.1	Vaskuläre Myelopathien
G00.2	Streptokokkenmeningitis	G95.2	Rückenmarkskompression, nnbez
G00.3	Staphylokokkenmeningitis	G95.9	KH Rückenmark, nnbez
G00.8	Sonstige bakterielle Meningitis	G96.0	Austritt von Liquor cerebrospinalis
G00.9	Bakterielle Meningitis, nnbez	G97.0	Austritt von Liquor cerebrospinalis nach LP
G01	Meningitis bei aokl bakteriellen Krankheiten	H13.3	Okuläres Pemphigoid
G02.0	Meningitis bei aokl Viruskrankheiten	H16.8	Sonstige Formen Keratitis
G02.1	Meningitis bei aokl Mykosen	H19.1	Keratitis u Keratokonjunkt d Herpesviren
G02.8	Meningitis bei sonst nbez aokl infektiösen u parasitären KH	H19.2	Keratitis/Keratokonjun b so aokl infek/paras KH
G03.0	Nichteitrige Meningitis	H32.0	Chorioretinitis b aokl infek u parasitären KH
G03.1	Chronische Meningitis	H58.0	Anomalien Pupillenreaktion b aokl KH
G03.2	Benigne rezidiv Meningitis [Mollaret-Meningitis]	H62.1	Otitis externa b aokl VirusKH
G03.8	Meningitis d sonstige nbez Ursachen	H66.0	Akute eitrige Otitis media
G03.9	Meningitis, nnbez	I12.00	Hypertens NierenKH m Niereninsuff, oA hypert Kris
G05.0	Enzephal Myelitis Enzephalomyelit b aokl bakt KH	I12.01	Hypertens NierenKH m Niereninsuff, mA hypert Kris
G05.1	Enzephal Myelitis Enzephalomyelit b aokl Virus-KH	I12.90	Hypertens NierenKH oh Niereninsuff, oA hypert Kris
G05.2	Enzephal Myelitis Enzephalom b so aokl inf/par KH	I12.91	Hypertens NierenKH oh Niereninsuff, mA hypert Kris
G05.8	Enzephal Myelitis Enzephalomyelit b so aokl KH	I15.00	Renovask Hypert, oA hypertens Kris
G06.0	Intrakran Abszeß u intrakranielles Granulom	I15.01	Renovask Hypert, m Ang hypert Kris
G06.1	Intraspinale Abszeß u intraspinale Granulom	I15.10	Hypert aFv sonst NierenKH, oA hypertens Kris
G06.2	Extraduraler u subduraler Abszeß, nnbez	I15.11	Hypert Folge v sonst NierenKH, m Ang hypert Kris
G07	Intrakran u intraspin Absz u Granulom b aokl KH	I26.0	Lungenembolie mit Angabe eines akuten Cor pulmonale
G08	Intrakran u intraspin Phlebitis u Thrombophlebitis	I26.9	Lungenembolie ohne Angabe eines akuten Cor pulmonale
G12.0	Infant spin Muskelatrophie, Typ I [Werdnig-Hoffm]	I27.0	Primäre pulmonale Hypertonie
G12.1	Sonstige vererbte spinale Muskelatrophie	I27.1	Kyphoskoliotische Herzkrankheit
G12.8	Sonst spinale Muskelatrophien u verwandt Syndrome	I27.20	Pulmonale Hypertonie bei chronischer Thromboembolie
G12.9	Spinale Muskelatrophie, nnbez	I27.28	Sonstige nbez sekundäre pulmonale Hypertonie
G40.1	Lokbez (fok) (part) idiop Epilep/epil Synd m einf fok Anf	I27.8	Sonstige näher bezeichnete pulmonale Herzkrankheiten
G40.3	Generalisierte idiopath Epilepsie u epilept Synd	I27.9	Pulmonale Herzkrankheit, nicht näher bezeichnet
G51.0	Fazialisparese	I30.0	Akute unspezifische idiopathische Perikarditis
G52.7	KH mehrerer Hirnnerven	I30.1	Infektiöse Perikarditis
G53.1	Mult Hirnnervenlähmung b aokl inf u parasit KH	I30.8	Sonstige Formen der akuten Perikarditis
G53.2	Multiple Hirnnervenlähmungen b Sarkoidose	I30.9	Akute Perikarditis, nicht näher bezeichnet
G53.3	Multiple Hirnnervenlähmungen b Neubildungen	I31.2	Hämoperikard, anderenorts nicht klassifiziert
G54.1	Läsionen Plexus lumbosacralis	I31.3	Perikarderguß (nichtentzündlich)
G55.1	Kompr Nervenwurzeln/-plexus b Bandscheibenschäden	I31.8	Sonstige näher bezeichnete Krankheiten des Perikards
G55.2	Kompr Nervenwurzeln/-plexus b Spondylose	I31.9	Krankheit des Perikards, nicht näher bezeichnet
G70.0	Myasthenia gravis	I32.0	Perikarditis bei aokl bakteriellen Krankheiten
G70.2	Angeb od entwicklungsbedingte Myasthenie	I32.1	Perikarditis bei sonstigen aokl infektiösen u parasitären KH
G70.8	Sonstige nbez neuromuskuläre KH	I32.8	Perikarditis bei sonstigen aokl Krankheiten
G71.0	Muskeldystrophie	I33.0	Akute und subakute infektiöse Endokarditis

I33.9	Akute Endokarditis, nicht näher bezeichnet	I61.1	Intrazereb Blutung Großhirnhemisphäre, kortikal
I37.0	Pulmonalklappenstenose	I61.2	Intrazereb Blutung Großhirnhemisphäre, nnbez
I39.0	MitralklappenKH b aokl KH	I61.3	Intrazerebrale Blutung Hirnstamm
I39.1	AortenklappenKH b aokl KH	I61.4	Intrazerebrale Blutung Kleinhirn
I39.2	TrikuspidalklappenKHb aokl KH	I61.5	Intrazerebrale intraventrikuläre Blutung
I39.3	PulmonalklappenKH b aokl KH	I61.6	Intrazerebrale Blutung an mehreren Lok
I39.4	KH mehr Herzklappen b aokl KH	I61.8	Sonstige intrazerebrale Blutung
I39.8	Endokarditis b aokl KH, Herzklappe nnbez	I61.9	Intrazerebrale Blutung, nnbez
I40.0	Infektiöse Myokarditis	I62.00	Subdurale Blutung (nichttraumatisch): Akut
I40.9	Akute Myokarditis, nnbez	I62.01	Subdurale Blutung (nichttraumatisch): Subakut
I41.0	Myokarditis b aokl bakteriellen KH	I62.02	Subdurale Blutung (nichttraumatisch): Chronisch
I41.1	Myokarditis b aokl VirusKH	I62.09	Subdurale Blutung (nichttraumatisch): Nicht näher bezeichnet
I41.2	Myokarditis b sonst aokl inf u parasitären KH	I62.1	Nichttraumatische extradurale Blutung
I41.8	Myokarditis b sonst aokl KH	I62.9	Intrakranielle Blutung (nichttraumatisch), nnbez
I43.1	Kardiomyopathie b StoffwechselKH	I63.0	Hirninfl d Thromb präzereb Aa
I43.2	Kardiomyopathie b alimentären KH	I63.1	Hirninfl d Embol präzereb Aa
I44.0	Atrioventrikulärer Block 1. Grades	I63.2	Hirninfl d nnbez Verschl/Sten präzereb Aa
I44.1	Atrioventrikulärer Block 2. Grades	I63.3	Hirninfl d Thromb zereb Aa
I44.2	Atrioventrikulärer Block 3. Grades	I63.4	Hirninfl d Embol zereb Aa
I44.3	So u nnbez atrioventrikulärer Block	I63.5	Hirninfl d nnbez Verschl/Sten zereb Aa
I44.4	Linksanteriorer Faszikelblock	I63.6	Hirninfl d Thrombose Hirnvenen, nichteitrig
I44.5	Linksposteriorer Faszikelblock	I63.8	Sonstiger Hirninfarkt
I44.6	So u nnbez Faszikelblock	I63.9	Hirninflarkt, nnbez
I44.7	Linksschenkelblock, nnbez	I65.0	Verschuß u Stenose A vertebralis
I45.0	Rechtsfaszikulärer Block	I65.1	Verschuß u Stenose A basilaris
I45.1	So u nnbez Rechtschenkelblock	I65.2	Verschuß u Stenose A carotis
I45.2	Bifaszikulärer Block	I65.3	Verschl u Sten mehr/bds präzereb Aa
I45.3	Trifaszikulärer Block	I65.8	Verschl u Sten sonst präzereb Aa
I45.4	Unspezifischer intraventrikulärer Block	I65.9	Verschl u Sten nnbez präzereb Aa
I45.5	Sonstiger nbez Herzblock	I66.0	Verschuß u Stenose A cerebri media
I45.6	Präexzitations-Syndrom	I66.1	Verschuß u Stenose A cerebri anterior
I45.8	Sonstige nbez kardiale Erregungsleitungsstörungen	I66.2	Verschuß u Stenose A cerebri posterior
I45.9	Kardiale Erregungsleitungsstörung, nnbez	I66.3	Verschuß u Stenose Aa Cerebelli
I46.0	Herzstillstand m erfolgreicher Wiederbelebung	I66.4	Verschl u Sten mehr u bds zereb Aa
I46.1	Plötzlicher Herztod, so beschrieben	I66.8	Verschl u Sten sonst zereb A
I46.9	Herzstillstand, nnbez	I66.9	Verschl u Sten nnbez zereb A
I47.1	Supraventrikuläre Tachykardie	I67.10	Zerebrales Aneurysma (erworben)
I47.2	Ventrikuläre Tachykardie	I67.11	Zerebrale arteriovenöse Fistel (erworben)
I47.9	Paroxysmale Tachykardie, nnbez	I67.6	Nichteitrig Thrombose intrakranielles Venensyst
I48.00	VH-Flattern, paroxys	I71.00	Dissektion Aorta nnbez Lok, oh Angabe einer Ruptur
I48.01	VH-Flattern, chron	I71.01	Dissektion Aorta thoracica, ohne Angabe einer Ruptur
I48.09	VH-Flattern, nnbez	I71.02	Dissektion Aorta abdominalis, ohne Angabe einer Ruptur
I48.10	VH-Flimmern, paroxys	I71.03	Dissektion Aorta, thorakoabdominal, oh Angabe einer Ruptur
I48.11	VH-Flimmern, chron	I71.04	Dissektion Aorta nnbez Lokalisation, rupturiert
I48.19	VH-Flimmern	I71.05	Dissektion Aorta thoracica, rupturiert
I49.0	Kammerflattern u Kammerflimmern	I71.06	Dissektion Aorta abdominalis, rupturiert
I50.00	Prim Rechtsherzinsuff	I71.07	Dissektion Aorta, thorakoabdominal, rupturiert
I50.01	Sek Rechtsherzinsuff	I71.1	Aneurysma Aorta thoracica, rupturiert
I50.11	Linksherzinsuff, oh Beschw	I71.2	Aneurysma Aorta thoracica, oh Angabe einer Ruptur
I50.12	Linksherzinsuff, m Beschw b stark Belast	I71.3	Aneurysma Aorta abdominalis, rupturiert
I50.13	Linksherzinsuff, m Beschw b leichter Belast	I71.4	Aneurysma Aorta abdominalis, oh Angabe einer Ruptur
I50.14	Linksherzinsuff, m Beschw i Ruhe	I71.5	Aortenaneurysma, thorakoabdominal, rupturiert
I50.19	Linksherzinsuffiz, nnbez	I71.6	Aortenaneurysma, thorakoabdominal, oh Ang einer Ruptur
I50.9	Herzinsuffizienz, nnbez	I71.8	Aortenaneurysma nnbez Lokalisation, rupturiert
I51.1	Ruptur Chordae tendineae, aonkl	I71.9	Aortenaneurysma nnbez Lok, oh Angabe einer Ruptur
I51.2	Papillarmuskelruptur, aonkl	I73.8	Sonstige nbez periphere GefäßKH
I51.4	Myokarditis, nnbez	I73.9	Periphere GefäßKH, nnbez
I51.5	Myokarddegeneration	I74.0	Embolie u Thrombose Aorta abdominalis
I51.6	Herz-Kreislauf-KH, nnbez	I74.1	Embolie u Thrombose so u nnbez Abschnitte Aorta
I60.0	SubarachBlutung, von Karotissiphon/-bifurkation ausgeh	I74.2	Embolie u Thrombose Arterien ob Extremitäten
I60.1	SubarachBlutung, von A cerebri media ausgehend	I74.3	Embolie u Thrombose Arterien unt Extremitäten
I60.2	SubarachBlutung, von A communicans ant ausgehend	I74.4	Embolie u Thrombose Extremitätenarterien, nnbez
I60.3	SubarachBlutung, von A communicans post ausgehend	I74.5	Embolie u Thrombose A iliaca
I60.4	SubarachBlutung, von A basilaris ausgehend	I74.8	Embolie u Thrombose sonstiger Arterien
I60.5	SubarachBlutung, von A vertebralis ausgehend	I74.9	Embolie u Thrombose nnbez Arterie
I60.6	SubarachBlutung, von sonst intrakran A ausgehend	I77.2	Arterienruptur
I60.7	SubarachBlutung, von nnbez intrakran A ausgehend	I77.5	Arteriennekrose
I60.8	Sonstige Subarachnoidalblutung	I79.0	Aortenaneurysma b aokl KH
I60.9	Subarachnoidalblutung, nnbez	I79.2	Periphere Angiopathie b aokl KH
I61.0	Intrazereb Blutung Großhirnhemisphäre, subkortikal	I80.1	Thrombose Phlebitis Thrombophleb V femoralis

180.20	Thrombose Phlebitis Thrombophleb Beckenvenen	J91	Pleuraerguß b aokl KH
180.28	Thrombose Phlebitis Thrombophleb so tiefer Gef unt Extr	J94.0	Chylöser (Pleura-) Erguß
181	Pfortaderthrombose	J94.2	Hämatothorax
182.0	Budd-Chiari-Syndrom	J94.8	Sonstige nbez Krankheitszustände Pleura
182.2	Embolie u Thrombose V cava	J94.9	Pleurakrankheit, nnbez
182.3	Embolie u Thrombose Nierenvene	J95.0	Funktionsstörung eines Tracheostomas
185.0	Ösophagusvarizen m Blutung	J95.80	latrog Pneumothor
189.1	Lymphangitis	K07.1	Anomalien Kiefer-Schädelbasis-Verhältnis
189.8	Sonst nbez nichtinf KH Lymphgefäße u LK	K07.8	Sonstige dentofaziale Anomalien
197.0	Postkardiotomie-Syndrom	K22.2	Ösophagusverschuß
197.1	Sonst FktStör nach kardiochirurgischem Eingriff	K22.3	Perforation Ösophagus
198.0	Kardiovaskuläre Syphilis	K22.4	Dyskinesie Ösophagus
198.1	Stör Herz-Kreislaufsys b sonst aokl infek/paras KH	K31.6	Fistel Magen u Duodenum
J09	Grippe durch bestimmte nachgewiesene Influenzaviren	K35.2	Akute Appendizitis m generalisierter Peritonitis
J10.0	Grippe m Pneumonie, Influenzaviren nachg	K35.30	Akute Appendizitis m lok Peritonitis oh Perforation od Ruptur
J10.1	Grippe m so Manifestat an Atemw, Influenzavir nachg	K35.31	Akute Appendizitis m lok Peritonitis m Perforation od Ruptur
J10.8	Grippe m sonst Manifestat, Influenzaviren nachg	K35.32	Akute Appendizitis m Peritonealabszeß
J11.0	Grippe m Pneumonie, Viren nicht nachgewiesen	K35.8	Akute Appendizitis, nnbez
J11.1	Grippe m so Manifestat an Atemw, Viren nicht nachg	K37	Nnbez Appendizitis
J11.8	Grippe m sonst Manifestat, Viren nicht nachg	K40.00	Doppelseitige Hern ing m Einkl oh Gangr, n Rezidivhern bez
J12.0	Pneumonie d Adenoviren	K40.01	Doppelseitige Hern ing m Einkl oh Gangr, Rezidivhernie
J12.1	Pneumonie d Resp-Sync-Vir [RS-V]	K40.10	Doppelseitige Hern ing m Gangr, n Rezidivhern bez
J12.2	Pneumonie d Parainfluenzaviren	K40.11	Doppelseitige Hern ing m Gangr, Rezidivhernie
J12.3	Pneumonie durch humanes Metapneumovirus	K40.30	Hern ing, eins/oh SeitAng, m Einkl oh Gangr, n RezHern bez
J12.8	Pneumonie d sonstige Viren	K40.31	Hern ing, eins/oh SeitAng, m Einkl oh Gangr, Rezidivhernie
J12.9	Viruspneumonie, nnbez	K40.40	Hern ing, eins/oh SeitAng, m Gangr, n Rezidivhern bez
J13	Pneumonie d Streptococcus pneumoniae	K40.41	Hern ing, eins/oh SeitAng, m Gangr, Rezidivhernie
J14	Pneumonie d Haemophilus influenzae	K41.0	Doppelseitige Hernia femoralis m Einkl oh Gangrän
J15.0	Pneumonie d Klebsiella pneumoniae	K41.1	Doppelseitige Hernia femoralis m Gangrän
J15.1	Pneumonie d Pseudomonas	K41.3	Hern fem, eins/oh SeitAng, m Einkl oh Gangrän
J15.2	Pneumonie d Staphylokokken	K41.4	Hern fem, eins/oh SeitAng, m Gangrän
J15.3	Pneumonie d Streptokokken Gruppe B	K42.0	Hernia umbilicalis m Einklemmung oh Gangrän
J15.4	Pneumonie d sonstige Streptokokken	K42.1	Hernia umbilicalis m Gangrän
J15.5	Pneumonie d Escherichia coli	K43.0	Hernia ventralis m Einklemmung oh Gangrän
J15.6	Pneumonie d and aerobe gramnegative Bakterien	K43.1	Hernia ventralis m Gangrän
J15.7	Pneumonie d Mycoplasma pneumoniae	K44.0	Hernia diaphragmatica m Einkl oh Gangrän
J15.8	Sonstige bakterielle Pneumonie	K44.1	Hernia diaphragmatica m Gangrän
J15.9	Bakterielle Pneumonie, nnbez	K45.1	Sonstige nbez abdominale Hernien m Gangrän
J16.0	Pneumonie d Chlamydien	K46.1	Nnbez abdominale Hernie m Gangrän
J16.8	Pneumonie d sonstige nbez Infektionserreger	K52.1	Toxische Gastroenteritis u Kolitis
J17.0	Pneumonie b aokl bakteriellen KH	K55.0	Akute GefäßKH Darm
J17.1	Pneumonie b aokl VirusKH	K55.21	Angiodysplasie Kolon: Ohne Angabe Blutung
J17.2	Pneumonie b Mykosen	K56.0	Paralytischer Ileus
J17.3	Pneumonie b parasitären KH	K56.1	Invagination
J17.8	Pneumonie b sonst aokl KH	K56.2	Volvulus
J18.0	Bronchopneumonie, nnbez	K56.4	Sonstige Obturation Darm
J18.1	Lobärpneumonie, nnbez	K56.6	Sonstiger und nicht näher bezeichneter mechanischer Ileus
J18.8	Sonstige Pneumonie, Erreger nnbez	K56.7	Ileus, nnbez
J18.9	Pneumonie, nnbez	K59.3	Megakolon, aonkl
J21.0	Akute Bronchiolitis d Resp-Sync-Vir [RS-V]	K61.0	Analabszeß
J21.1	Akute Bronchiolitis durch humanes Metapneumovirus	K61.1	Rektalabszeß
J21.8	Akute Bronchiolitis d sonstige nbez Erreger	K61.2	Anorektalabszeß
J21.9	Akute Bronchiolitis, nnbez	K61.3	Ischiorektalabszeß
J34.3	Hypertrophie Nasenmuscheln	K61.4	Intrasphinkitärer Abszeß
J38.00	Lähmung der Stimmlippen u des Kehlkopfes: Nnbez	K62.2	Analprolaps
J38.02	Lähm der Stimmlipp u des Kehlkopfes: Einseitig, komplett	K62.3	Rektumprolaps
J38.03	Lähm der Stimmlipp u des Kehlkopfes: Beidseitig, partiell	K62.4	Stenose Anus u Rektum
J38.6	Kehlkopfstenose	K63.0	Darmabszeß
J38.7	Sonstige Krankheiten des Kehlkopfes	K63.1	Perforation Darm (nichttraumatisch)
J39.0	Retropharyngealabszess und Parapharyngealabszess	K63.2	Darmfistel
J69.0	Pneumonie d Nahrung od Erbrochenes	K63.3	Darmulkus
J69.1	Pneumonie d Öle u Extrakte	K65.0	Akute Peritonitis
J69.8	Pneumonie d sonst feste u flüssige Substanzen	K65.8	Sonstige Peritonitis
J85.0	Gangrän u Nekrose Lunge	K65.9	Peritonitis, nnbez
J85.1	Abszeß d Lunge m Pneumonie	K66.0	Peritoneale Adhäsionen
J85.2	Abszeß d Lunge oh Pneumonie	K66.1	Hämoperitoneum
J85.3	Abszeß d Mediastinums	K66.8	Sonstige nbez KH Peritoneum
J86.0	Pyothorax m Fistel	K67.0	Chlamydienperitonitis
J86.9	Pyothorax oh Fistel	K67.1	Gonokokkenperitonitis
J90	Pleuraerguß, aonkl	K67.3	Tuberkulöse Peritonitis

K67.8	Sonst KH Peritoneum b aokl InfektionsKH	M00.07	Arthrit/Polyarth d Staphylokokken Knöchel/Fuß
K71.0	Toxische LeberKH m Cholestase	M00.08	Arthrit/Polyarth d Staphylokokken, sonst Lok
K71.1	Toxische LeberKH m Lebernekrose	M00.09	Arthrit/Polyarth d Staphylokokken, nnbez Lok
K71.2	Toxische LeberKH m akuter Hepatitis	M00.10	Arthrit/Polyarth d Pneumokokken, mehrere Lok
K71.3	Tox LeberKH m chron-persistierender Hepatitis	M00.11	Arthrit/Polyarth d Pneumokokken Schulterregion
K71.4	Toxische LeberKH m chron lobulärer Hepatitis	M00.12	Arthrit/Polyarth d Pneumokokken Oberarm
K71.5	Toxische LeberKH m chron-aktiver Hepatitis	M00.13	Arthrit/Polyarth d Pneumokokken Unterarm
K71.6	Toxische LeberKH m Hepatitis, aonkl	M00.14	Arthrit/Polyarth d Pneumokokken Hand
K71.7	Toxische LeberKH m Fibrose u Zirrhose Leber	M00.15	Arthrit/Polyarth d Pneumokokken Becken/Oberschenkel
K71.8	Toxische LeberKH m sonst Affektionen Leber	M00.16	Arthrit/Polyarth d Pneumokokken Unterschenkel
K71.9	Toxische LeberKH, nnbez	M00.17	Arthrit/Polyarth d Pneumokokken Knöchel/Fuß
K72.0	Akutes u subakutes Leberversagen	M00.18	Arthrit/Polyarth d Pneumokokken, sonst Lok
K74.0	Leberfibrose	M00.19	Arthrit/Polyarth d Pneumokokken, nnbez Lok
K74.2	Leberfibrose m Lebersklerose	M00.20	Arthrit/Polyarth d sonst Streptokokken, mehrere Lok
K74.3	Primäre biliäre Zirrhose	M00.21	Arthrit/Polyarth d sonst Streptokokken Schulterreg
K74.4	Sekundäre biliäre Zirrhose	M00.22	Arthrit/Polyarth d sonst Streptokokken Oberarm
K74.5	Biliäre Zirrhose, nnbez	M00.23	Arthrit/Polyarth d sonst Streptokokken Unterarm
K74.6	Sonst u nnbez Zirrhose Leber	M00.24	Arthrit/Polyarth d sonst Streptokokken Hand
K75.0	Leberabszeß	M00.25	Arthrit/Polyarth d sonst Streptok Becken/Oberschenkel
K75.1	Phlebitis Pfortader	M00.26	Arthrit/Polyarth d sonst Streptokokken Unterschenkel
K75.2	Unspezifische reaktive Hepatitis	M00.27	Arthrit/Polyarth d sonst Streptokokken Knöchel/Fuß
K75.3	Granulomatöse Hepatitis, aonkl	M00.28	Arthrit/Polyarth d sonst Streptokokken, sonst Lok
K75.4	Autoimmune Hepatitis	M00.29	Arthrit/Polyarth d sonst Streptokokken, nnbez Lok
K75.8	Sonstige nbez entzündliche Leber-KH	M00.80	Arthrit/Polyarth d sonst nbez bakt Erreg, mehrere Lok
K75.9	Entzündliche Leber-KH, nnbez	M00.81	Arthrit/Polyarth d sonst nbez bakt Erreg Schulterregion
K76.0	Fettleber [fettige Degeneration], aonkl	M00.82	Arthrit/Polyarth d sonst nbez bakt Erreg Oberarm
K76.2	Zentrale hämorrhagische Lebernekrose	M00.83	Arthrit/Polyarth d sonst nbez bakt Erreg Unterarm
K76.3	Leberinfarkt	M00.84	Arthrit/Polyarth d sonst nbez bakt Erreger Hand
K76.4	Peliosis hepatis	M00.85	Arthrit/Polyarth d so nbez bakt Erreg Becken/Oberschenkel
K76.6	Portale Hypertonie	M00.86	Arthrit/Polyarth d sonst nbez bakt Erreg Unterschenkel
K76.7	Hepatorenales Syndrom	M00.87	Arthrit/Polyarth d sonst nbez bakt Erreg Knöchel/Fuß
K77.0	LeberKH b aokl infek/parasit KH	M00.88	Arthrit/Polyarth d sonst nbez bakt Erreg, so Lok
K77.11	Stadium 1 der akuten Leber-Graft-versus-host-KH	M00.89	Arthrit/Polyarth d sonst nbez bakt Erreg, nnbez Lok
K77.12	Stadium 2 der akuten Leber-Graft-versus-host-KH	M01.00	Arthritis d Meningokokken, mehrere Lok
K77.13	Stadium 3 der akuten Leber-Graft-versus-host-KH	M01.01	Arthritis d Meningokokken Schulterregion
K77.14	Stadium 4 der akuten Leber-Graft-versus-host-KH	M01.02	Arthritis d Meningokokken Oberarm
K77.8	LeberKH b sonst aokl KH	M01.03	Arthritis d Meningokokken Unterarm
K83.1	Verschuß Gallengang	M01.04	Arthritis d Meningokokken Hand
K90.2	Syndrom blinden Schlinge, aonkl	M01.05	Arthritis d Meningokokken Becken/Oberschenkel
K90.3	Pankreatogene Steatorrhoe	M01.06	Arthritis d Meningokokken Unterschenkel
K91.1	Syndrome operierter Magen	M01.07	Arthritis d Meningokokken Knöchel/Fuß
K93.1	Megakolon b Chagas-KH	M01.08	Arthritis d Meningokokken, sonst Lok
L00.0	SSS-Syndrom, Befall < 30% KöOF	M01.09	Arthritis d Meningokokken, nnbez Lok
L00.1	SSS-Syndrom, Befall >= 30% KöOF	M01.10	Tuberkulöse Arthritis, mehrere Lokalisationen
L10.2	Pemphigus foliaceus	M01.11	Tuberkulöse Arthritis Schulterregion
L11.8	Sonstige nbez akantholytische Dermatosen	M01.12	Tuberkulöse Arthritis Oberarm
L11.9	Akantholytische Dermatozose, nnbez	M01.13	Tuberkulöse Arthritis Unterarm
L12.0	Bullöses Pemphigoid	M01.14	Tuberkulöse Arthritis Hand
L12.3	Erworbene Epidermolysis bullosa	M01.15	Tuberkulöse Arthritis Beckenregion/Oberschenkel
L12.8	Sonstige Pemphigoid-KH	M01.16	Tuberkulöse Arthritis Unterschenkel
L12.9	Pemphigoid-KH, nnbez	M01.17	Tuberkulöse Arthritis Knöchel/Fuß
L13.0	Dermatitis herpetiformis [Duhring]	M01.18	Tuberkulöse Arthritis, sonstige Lokalisation
L13.1	Pustulosis subcornealis [Sneddon-Wilkinson]	M01.19	Tuberkulöse Arthritis, nnbez Lokalisationen
L13.8	Sonstige nbez bullöse Dermatosen	M01.30	Arthritis b sonst aokl bakt KH, mehrere Lok
L14	Bullöse Dermatosen b aokl KH	M01.31	Arthritis b sonst aokl bakt KH Schulterregion
L40.1	Generalisierte Psoriasis pustulosa	M01.32	Arthritis b sonst aokl bakt KH Oberarm
L51.0	Nichtbullöses Erythema exsudativum multiforme	M01.33	Arthritis b sonst aokl bakt KH Unterarm
L51.1	Bullöses Erythema exsudativum multiforme	M01.34	Arthritis b sonst aokl bakt KH Hand
L51.20	Tox epiderm Nekrolysis [Lyell-Syndrom], Befall < 30% KöOF	M01.35	Arthritis b sonst aokl bakt KH Beckenreg/Oberschenkel
L51.21	Tox epiderm Nekrolysis [Lyell-Syndrom], Befall >= 30% KöOF	M01.36	Arthritis b sonst aokl bakt KH Unterschenkel
L51.8	Sonstiges Erythema exsudativum multiforme	M01.37	Arthritis b sonst aokl bakt KH Knöchel/Fuß
L51.9	Erythema exsudativum multiforme, nnbez	M01.38	Arthritis b sonst aokl bakt KH, sonst Lok
L74.4	Anhidrosis	M01.39	Arthritis b sonst aokl bakt KH, nnbez Lok
M00.00	Arthrit/Polyarth d Staphylokokken, mehrere Lok	M01.40	Arthritis b Röteln, mehrere Lokalisationen
M00.01	Arthrit/Polyarth d Staphylokokken Schulterreg	M01.41	Arthritis b Röteln Schulterregion
M00.02	Arthrit/Polyarth d Staphylokokken Oberarm	M01.42	Arthritis b Röteln Oberarm
M00.03	Arthrit/Polyarth d Staphylokokken Unterarm	M01.43	Arthritis b Röteln Unterarm
M00.04	Arthrit/Polyarth d Staphylokokken Hand	M01.44	Arthritis b Röteln Hand
M00.05	Arthrit/Polyarth d Staphylokokken Becken/Oberschenkel	M01.45	Arthritis b Röteln Beckenregion/Oberschenkel
M00.06	Arthrit/Polyarth d Staphylokokken Unterschenkel	M01.46	Arthritis b Röteln Unterschenkel

M01.47	Arthritis b Röteln Knöchel/Fuß	M48.58	WK-Kompr, aonkl, Sakral-/Sakrokokzygealbereich
M01.48	Arthritis b Röteln, sonstige Lokalisation	M48.59	Wirbelkörperkompression, aonkl, nnbez Lokalisation
M01.49	Arthritis b Röteln, nnbez Lokalisationen	M49.50	WK-Kompr b aokl KH, mehrere Lok WS
M01.60	Arthritis b Mykosen, mehrere Lokalisationen	M49.51	WK-Kompr b aokl KH, Okzipito-Atlanto-Axialbereich
M01.61	Arthritis b Mykosen Schulterregion	M49.52	WK-Kompr b aokl KH, Zervikalbereich
M01.62	Arthritis b Mykosen Oberarm	M49.53	WK-Kompr b aokl KH, Zervikothorakalbereich
M01.63	Arthritis b Mykosen Unterarm	M49.54	WK-Kompr b aokl KH, Thorakalbereich
M01.64	Arthritis b Mykosen Hand	M49.55	WK-Kompr b aokl KH, Thorakolumbalbereich
M01.65	Arthritis b Mykosen Beckenregion/Oberschenkel	M49.56	WK-Kompr b aokl KH, Lumbalbereich
M01.66	Arthritis b Mykosen Unterschenkel	M49.57	WK-Kompr b aokl KH, Lumbosakralbereich
M01.67	Arthritis b Mykosen Knöchel/Fuß	M49.58	WK-Kompr b aokl KH, Sakr-/Sakrokokzygealbereich
M01.68	Arthritis b Mykosen, sonstige Lokalisation	M49.59	WK-Kompr b aokl KH, nnbez Lok
M01.69	Arthritis b Mykosen, nnbez Lokalisationen	M53.3	KH Sakrokokzygealregion, aonkl
M10.10	Bleigicht, mehrere Lokalisationen	M60.15	Interstitielle Myositis Beckenregion/Oberschenkel
M10.11	Bleigicht Schulterregion	M73.00	Bursitis gonorrhoeica, mehrere Lokalisationen
M10.12	Bleigicht Oberarm	M73.01	Bursitis gonorrhoeica Schulterregion
M10.13	Bleigicht Unterarm	M73.02	Bursitis gonorrhoeica Oberarm
M10.14	Bleigicht Hand	M73.03	Bursitis gonorrhoeica Unterarm
M10.15	Bleigicht Beckenregion/Oberschenkel	M73.04	Bursitis gonorrhoeica Hand
M10.16	Bleigicht Unterschenkel	M73.05	Bursitis gonorrhoeica Beckenregion/Oberschenkel
M10.17	Bleigicht Knöchel/Fuß	M73.06	Bursitis gonorrhoeica Unterschenkel
M10.18	Bleigicht, sonstige Lokalisation	M73.07	Bursitis gonorrhoeica Knöchel/Fuß
M10.19	Bleigicht, nnbez Lokalisationen	M73.08	Bursitis gonorrhoeica, sonstige Lokalisation
M10.20	Arzneimittelinduzierte Gicht, mehrere Lok	M73.09	Bursitis gonorrhoeica, nnbez Lokalisationen
M10.21	Arzneimittelinduzierte Gicht Schulterregion	M84.30	Streißfraktur, aonkl, mehrere Lokalisationen
M10.22	Arzneimittelinduzierte Gicht Oberarm	M84.31	Streißfraktur, aonkl, Schulterregion
M10.23	Arzneimittelinduzierte Gicht Unterarm	M84.32	Streißfraktur, aonkl, Oberarm
M10.24	Arzneimittelinduzierte Gicht Hand	M84.33	Streißfraktur, aonkl, Unterarm
M10.25	Arzneimittelinduzierte Gicht Beckenregion/OS	M84.34	Streißfraktur, aonkl, Hand
M10.26	Arzneimittelinduzierte Gicht Unterschenkel	M84.35	Streißfraktur, aonkl, Beckenregion/Oberschenkel
M10.27	Arzneimittelinduzierte Gicht Knöchel/Fuß	M84.36	Streißfraktur, aonkl, Unterschenkel
M10.28	Arzneimittelinduzierte Gicht, sonstige Lok	M84.37	Streißfraktur, aonkl, Knöchel/Fuß
M10.29	Arzneimittelinduzierte Gicht, nnbez Lok	M84.38	Streißfraktur, aonkl, sonstige Lokalisation
M14.8	Arthropathien b sonst nb, aokl KH	M84.39	Streißfraktur, aonkl, nnbez Lokalisationen
M32.0	AM-induz systemischer Lupus erythematodes	M84.40	Pathologische Fraktur, aonkl, mehrere Lok
M32.1	Syst Lupus erythematodes m Bet Org/Organsyst	M84.41	Pathologische Fraktur, aonkl, Schulterregion
M32.8	Sonst Formen syst Lupus erythematodes	M84.42	Pathologische Fraktur, aonkl, Oberarm
M32.9	Systemischer Lupus erythematodes, nnbez	M84.43	Pathologische Fraktur, aonkl, Unterarm
M36.1	Arthropathie b Neubildungen	M84.44	Pathologische Fraktur, aonkl, Hand
M36.2	Arthropathia haemophiliica	M84.45	Pathologische Fraktur, aonkl, Becken/OS
M36.3	Arthropathie b sonst aokl Blut-KH	M84.46	Pathologische Fraktur, aonkl, Unterschenkel
M36.8	System-KH Bgw b sonst aokl KH	M84.47	Pathologische Fraktur, aonkl, Knöchel/Fuß
M46.20	Wirbelosteomyelitis, mehrere Lok WS	M84.48	Pathologische Fraktur, aonkl, sonstige Lok
M46.21	Wirbelosteomyelitis, Okzipito-Atlanto-Axialbereich	M84.49	Pathologische Fraktur, aonkl, nnbez Lokalisationen
M46.22	Wirbelosteomyelitis, Zervikalbereich	M86.00	Akute hämatogene Osteomyelitis, mehrere Lok
M46.23	Wirbelosteomyelitis, Zervikothorakalbereich	M86.01	Akute hämatogene Osteomyelitis Schulterregion
M46.24	Wirbelosteomyelitis, Thorakalbereich	M86.02	Akute hämatogene Osteomyelitis Oberarm
M46.25	Wirbelosteomyelitis, Thorakolumbalbereich	M86.03	Akute hämatogene Osteomyelitis Unterarm
M46.26	Wirbelosteomyelitis, Lumbalbereich	M86.04	Akute hämatogene Osteomyelitis Hand
M46.27	Wirbelosteomyelitis, Lumbosakralbereich	M86.05	Akute hämatogene Osteomyelitis Becken/OS
M46.28	Wirbelosteomyelitis, Sakral-/Sakrokokzygealbereich	M86.06	Akute hämatogene Osteomyelitis Unterschenkel
M46.29	Wirbelosteomyelitis, nnbez Lokalisation	M86.07	Akute hämatogene Osteomyelitis Knöchel/Fuß
M48.40	Ermüdungsbruch Wirbel, mehrere Lok WS	M86.08	Akute hämatogene Osteomyelitis, sonst Lok
M48.41	Ermüdungsbruch Wirbel, Okzipito-Atlanto-Axialbereich	M86.09	Akute hämatogene Osteomyelitis, nnbez Lok
M48.42	Ermüdungsbruch Wirbels, Zervikalbereich	M86.10	Sonstige akute Osteomyelitis, mehrere Lok
M48.43	Ermüdungsbruch Wirbel, Zervikothorakalbereich	M86.11	Sonstige akute Osteomyelitis Schulterregion
M48.44	Ermüdungsbruch Wirbel, Thorakalbereich	M86.12	Sonstige akute Osteomyelitis Oberarm
M48.45	Ermüdungsbruch Wirbel, Thorakolumbalbereich	M86.13	Sonstige akute Osteomyelitis Unterarm
M48.46	Ermüdungsbruch Wirbel, Lumbalbereich	M86.14	Sonstige akute Osteomyelitis Hand
M48.47	Ermüdungsbruch Wirbel, Lumbosakralbereich	M86.15	Sonstige akute Osteomyelitis Becken/Oberschenkel
M48.48	Ermüdungsbruch Wirbel, Sakral-/Sakrokokzygealbereich	M86.16	Sonstige akute Osteomyelitis Unterschenkel
M48.49	Ermüdungsbruch Wirbel, nnbez Lokalisation	M86.17	Sonstige akute Osteomyelitis Knöchel/Fuß
M48.50	WK-Kompr, aonkl, mehrere Lok WS	M86.18	Sonstige akute Osteomyelitis, sonstige Lok
M48.51	WK-Kompr, aonkl, Okzipito-Atlanto-Axialbereich	M86.19	Sonstige akute Osteomyelitis, nnbez Lokalisationen
M48.52	Wirbelkörperkompression, aonkl, Zervikalbereich	M86.20	Subakute Osteomyelitis, mehrere Lokalisationen
M48.53	WK-Kompr, aonkl, Zervikothorakalbereich	M86.21	Subakute Osteomyelitis Schulterregion
M48.54	Wirbelkörperkompression, aonkl, Thorakalbereich	M86.22	Subakute Osteomyelitis Oberarm
M48.55	WK-Kompr, aonkl, Thorakolumbalbereich	M86.23	Subakute Osteomyelitis Unterarm
M48.56	Wirbelkörperkompression, aonkl, Lumbalbereich	M86.24	Subakute Osteomyelitis Hand
M48.57	Wirbelkörperkompression, aonkl, Lumbosakralbereich	M86.25	Subakute Osteomyelitis Beckenregion/Oberschenkel

M86.26	Subakute Osteomyelitis Unterschenkel	M87.11	Knochennekrose d Arzneimittel Schulterregion
M86.27	Subakute Osteomyelitis Knöchel/Fuß	M87.12	Knochennekrose d Arzneimittel Oberarm
M86.28	Subakute Osteomyelitis, sonstige Lokalisation	M87.13	Knochennekrose d Arzneimittel Unterarm
M86.29	Subakute Osteomyelitis, nnbez Lokalisationen	M87.14	Knochennekrose d Arzneimittel Hand
M86.30	Chron multifokale Osteomyelitis, mehrere Lok	M87.15	Knochennekrose d Arzneimittel Becken/Oberschenkel
M86.31	Chron multifokale Osteomyelitis Schulterregion	M87.16	Knochennekrose d Arzneimittel Unterschenkel
M86.32	Chron multifokale Osteomyelitis Oberarm	M87.17	Knochennekrose d Arzneimittel Knöchel/Fuß
M86.33	Chron multifokale Osteomyelitis Unterarm	M87.18	Knochennekrose d Arzneimittel, sonst Lok
M86.34	Chron multifokale Osteomyelitis Hand	M87.19	Knochennekrose d Arzneimittel, nnbez Lok
M86.35	Chron multifokale Osteomyelitis Becken/Oberschenkel	M87.20	Knochennekrose d vorangegang Trauma, mehrere Lok
M86.36	Chron multifokale Osteomyelitis Unterschenkel	M87.21	Knochennekrose d vorangegang Trauma Schulterregion
M86.37	Chron multifokale Osteomyelitis Knöchel/Fuß	M87.22	Knochennekrose d vorangegang Trauma Oberarm
M86.38	Chron multifokale Osteomyelitis, sonst Lok	M87.23	Knochennekrose d vorangegang Trauma Unterarm
M86.39	Chron multifokale Osteomyelitis, nnbez Lok	M87.24	Knochennekrose d vorangegang Trauma Hand
M86.40	Chron Osteomyelitis m Fistel, mehrere Lok	M87.25	Knochennekrose d vorangegang Trauma Becken/OS
M86.41	Chron Osteomyelitis m Fistel, Schulterregion	M87.26	Knochennekrose d vorangegang Trauma Unterschenkel
M86.42	Chron Osteomyelitis m Fistel, Oberarm	M87.27	Knochennekrose d vorangegang Trauma Knöchel/Fuß
M86.43	Chron Osteomyelitis m Fistel, Unterarm	M87.28	Knochennekrose d vorangegang Trauma, sonst Lok
M86.44	Chron Osteomyelitis m Fistel, Hand	M87.29	Knochennekrose d vorangegang Trauma, nnbez Lok
M86.45	Chron Osteomyelitis m Fistel, Becken/Oberschenkel	M87.30	Sonst sek Knochennekrose, mehrere Lok
M86.46	Chron Osteomyelitis m Fistel, Unterschenkel	M87.31	Sonst sek Knochennekrose Schulterregion
M86.47	Chron Osteomyelitis m Fistel, Knöchel/Fuß	M87.32	Sonst sek Knochennekrose Oberarm
M86.48	Chron Osteomyelitis m Fistel, sonst Lok	M87.33	Sonst sek Knochennekrose Unterarm
M86.49	Chron Osteomyelitis m Fistel, nnbez Lok	M87.34	Sonst sek Knochennekrose Hand
M86.50	Sonst chron hämatogene Osteomyelitis, mehrere Lok	M87.35	Sonst sek Knochennekrose Becken/OS
M86.51	Sonst chron hämatogene Osteomyelitis Schulterregion	M87.36	Sonst sek Knochennekrose Unterschenkel
M86.52	Sonst chron hämatogene Osteomyelitis Oberarm	M87.37	Sonst sek Knochennekrose Knöchel/Fuß
M86.53	Sonst chron hämatogene Osteomyelitis Unterarm	M87.38	Sonst sek Knochennekrose, sonst Lok
M86.54	Sonst chron hämatogene Osteomyelitis Hand	M87.39	Sonst sek Knochennekrose, nnbez Lok
M86.55	Sonst chron hämatogene Osteomyelitis Becken/OS	M87.80	Sonstige Knochennekrose, mehrere Lokalisationen
M86.56	Sonst chron hämatogene Osteomyelitis Unterschenkel	M87.81	Sonstige Knochennekrose Schulterregion
M86.57	Sonst chron hämatogene Osteomyelitis Knöchel/Fuß	M87.82	Sonstige Knochennekrose Oberarm
M86.58	Sonst chron hämatogene Osteomyelitis, sonst Lok	M87.83	Sonstige Knochennekrose Unterarm
M86.59	Sonst chron hämatogene Osteomyelitis, nnbez Lok	M87.84	Sonstige Knochennekrose Hand
M86.60	Sonstige chron Osteomyelitis, mehrere Lok	M87.85	Sonstige Knochennekrose Beckenregion/OS
M86.61	Sonstige chron Osteomyelitis Schulterregion	M87.86	Sonstige Knochennekrose Unterschenkel
M86.62	Sonstige chron Osteomyelitis Oberarm	M87.87	Sonstige Knochennekrose Knöchel/Fuß
M86.63	Sonstige chron Osteomyelitis Unterarm	M87.88	Sonstige Knochennekrose, sonstige Lokalisation
M86.64	Sonstige chron Osteomyelitis Hand	M87.89	Sonstige Knochennekrose, nnbez Lokalisationen
M86.65	Sonstige chron Osteomyelitis Becken/Oberschenkel	M87.90	Knochennekrose, nnbez, mehrere Lokalisationen
M86.66	Sonstige chron Osteomyelitis Unterschenkel	M87.91	Knochennekrose, nnbez, Schulterregion
M86.67	Sonstige chron Osteomyelitis Knöchel/Fuß	M87.92	Knochennekrose, nnbez, Oberarm
M86.68	Sonstige chron Osteomyelitis, sonst Lok	M87.93	Knochennekrose, nnbez, Unterarm
M86.69	Sonstige chron Osteomyelitis, nnbez Lok	M87.94	Knochennekrose, nnbez, Hand
M86.80	Sonstige Osteomyelitis, mehrere Lokalisationen	M87.95	Knochennekrose, nnbez, Beckenreg/Oberschenkel
M86.81	Sonstige Osteomyelitis Schulterregion	M87.96	Knochennekrose, nnbez, Unterschenkel
M86.82	Sonstige Osteomyelitis Oberarm	M87.97	Knochennekrose, nnbez, Knöchel/Fuß
M86.83	Sonstige Osteomyelitis Unterarm	M87.98	Knochennekrose, nnbez, sonstige Lokalisation
M86.84	Sonstige Osteomyelitis Hand	M87.99	Knochennekrose, nnbez, nnbez Lokalisationen
M86.85	Sonstige Osteomyelitis Beckenregion/Oberschenkel	M90.00	Knochentuberkulose, mehrere Lokalisationen
M86.86	Sonstige Osteomyelitis Unterschenkel	M90.01	Knochentuberkulose Schulterregion
M86.87	Sonstige Osteomyelitis Knöchel/Fuß	M90.02	Knochentuberkulose Oberarm
M86.88	Sonstige Osteomyelitis, sonstige Lokalisation	M90.03	Knochentuberkulose Unterarm
M86.89	Sonstige Osteomyelitis, nnbez Lokalisationen	M90.04	Knochentuberkulose Hand
M86.90	Osteomyelitis, nnbez, mehrere Lokalisationen	M90.05	Knochentuberkulose Beckenregion u Oberschenkel
M86.91	Osteomyelitis, nnbez, Schulterregion	M90.06	Knochentuberkulose Unterschenkel
M86.92	Osteomyelitis, nnbez, Oberarm	M90.07	Knochentuberkulose Knöchel u Fuß
M86.93	Osteomyelitis, nnbez, Unterarm	M90.08	Knochentuberkulose, sonstige Lokalisation
M86.94	Osteomyelitis, nnbez, Hand	M90.09	Knochentuberkulose, nnbez Lokalisationen
M86.95	Osteomyelitis, nnbez, Beckenregion/Oberschenkel	M90.10	Periostitis b sonst aokl Inf-KH, mehrere Lok
M86.96	Osteomyelitis, nnbez, Unterschenkel	M90.11	Periostitis b sonst aokl Inf-KH, Schulterregion
M86.97	Osteomyelitis, nnbez, Knöchel/Fuß	M90.12	Periostitis b sonst aokl Inf-KH, Oberarm
M86.98	Osteomyelitis, nnbez, sonstige Lokalisation	M90.13	Periostitis b sonst aokl Inf-KH, Unterarm
M86.99	Osteomyelitis, nnbez, nnbez Lokalisationen	M90.14	Periostitis b sonst aokl Inf-KH, Hand
M87.02	Idiopath aseptische Knochennekrose Oberarm	M90.15	Periostitis b sonst aokl Inf-KH, Becken/OS
M87.05	Idiopath aseptische Knochennekrose Becken/OS	M90.16	Periostitis b sonst aokl Inf-KH, Unterschenkel
M87.06	Idiopath aseptische Knochennekrose Unterschenkel	M90.17	Periostitis b sonst aokl Inf-KH, Knöchel/Fuß
M87.07	Idiopath aseptische Knochennekrose Knöchel/Fuß	M90.18	Periostitis b sonst aokl Inf-KH, sonst Lok
M87.09	Idiopath aseptische Knochennekrose, nnbez Lok	M90.19	Periostitis b sonst aokl Inf-KH, nnbez Lok
M87.10	Knochennekrose d Arzneimittel, mehrere Lok	M90.20	Osteopathie b sonst aokl Inf-KH, mehrere Lok

M90.21	Osteopathie b sonst aokl Inf-KH, Schulterregion	N44.0	Hodentorsion
M90.22	Osteopathie b sonst aokl Inf-KH, Oberarm	N44.1	Hydatidentorsion
M90.23	Osteopathie b sonst aokl Inf-KH, Unterarm	N45.0	Orchitis, Epididymitis u Epididymoorchitis m Absz
M90.24	Osteopathie b sonst aokl Inf-KH, Hand	N76.4	Abszeß Vulva
M90.25	Osteopathie b sonst aokl Inf-KH, Becken/OS	N82.0	Vesikovaginalfistel
M90.26	Osteopathie b sonst aokl Inf-KH, Unterschenkel	N82.1	Sonst Fisteln zw weibl Harn- u Genitaltrakt
M90.27	Osteopathie b sonst aokl Inf-KH, Knöchel/Fuß	N82.2	Fistel zw Vagina u Dünndarm
M90.28	Osteopathie b sonst aokl Inf-KH, sonst Lok	N82.3	Fistel zw Vagina u Dickdarm
M90.29	Osteopathie b sonst aokl Inf-KH, nnbez Lok	N82.4	Sonst Fisteln zw weiblichem Genital- u Darmtrakt
M90.70	Knochenfraktur b Neubildungen, mehrere Lok	N82.5	Fisteln zw weiblichem Genitaltrakt u Haut
M90.71	Knochenfraktur b Neubildungen, Schulterregion	N82.8	Sonstige Fisteln weiblicher Genitaltrakt
M90.72	Knochenfraktur b Neubildungen, Oberarm	N82.9	Fistel weiblicher Genitaltrakt, nnbez
M90.73	Knochenfraktur b Neubildungen, Unterarm	N83.5	Torsion Ovar, Ovarstiel u Tuba uterina
M90.74	Knochenfraktur b Neubildungen, Hand	N99.1	Harnröhrenstriktur nach med Maßnahmen
M90.75	Knochenfraktur b Neubildungen, Becken/OS	P02.1	Schädig Fetus/Neugeb d so Formen Plazentalösung/-blutg
M90.76	Knochenfraktur b Neubildungen, Unterschenkel	P03.1	Schäd Fet/Ngb d so Lag-/Halt-/EinstAnom/Mißv Weh/E
M90.77	Knochenfraktur b Neubildungen, Knöchel/Fuß	P04.0	Schäd Fet/Ngb d AnästH/Analg Mutter w Schw/Weh/Entb
M90.78	Knochenfraktur b Neubildungen, sonst Lok	P10.0	Subdurale Blutung d Geburtsverletzung
M90.79	Knochenfraktur b Neubildungen, nnbez Lok	P10.1	Zerebrale Blutung d Geburtsverletzung
M96.6	Kn-Fx nach Einsetzen orthop Impl/GelProthese/KnPlatte	P10.2	Intraventrikuläre Blutung d Geburtsverletzung
M96.80	Elektiv offen belassenes Sternum n thoraxchir Eingriff	P10.3	Subarachnoidale Blutung d Geburtsverletzung
M96.81	Instabiler Thorax nach thoraxchirurgischem Eingriff	P10.4	Tentoriumriß d Geburtsverletzung
M96.88	Sonst KH Muskel-Skelett-System nach med Maßn	P10.8	So intrakran Verletz u Blutg d Geburtsverletzung
M96.9	KH Muskel-Skelett-Systems nach med Maßn, nnbez	P10.9	Nnbez intrakran Verletz u Blutg d Geburtsverletzung
N03.6	Chron nephrit Synd, Dense-deposit-KH	P11.1	Sonst nbez Hirnschädigung d Geburtsverletzung
N04.0	Nephrotisches Synd, minimale glomeruläre Läsion	P11.2	Nnbez Hirnschädigung d Geburtsverletzung
N04.1	Nephrotisches Synd, fokale/segment glomerul Läsionen	P15.6	Adiponecrosis subcut neonat d Geburtsverletzung
N04.2	Nephrotisches Synd, diffuse membranöse GN	P20.0	Intraut Hypoxie, erstmals vor Wehenbeginn festgestellt
N04.3	Nephrotisches Synd, diffuse mesangioproliferative GN	P22.0	Atemnotsynd [Respiratory distress synd] Neugeborenes
N04.4	Nephrotisches Synd, diffuse endokapillär-proliferative GN	P23.0	Angeborene Pneumonie d Viren
N04.5	Nephrotisches Synd, diffuse mesangiokapilläre GN	P23.1	Angeborene Pneumonie d Chlamydien
N04.6	Nephrotisches Syndrom, Dense-deposit-Krankheit	P23.2	Angeborene Pneumonie d Staphylokokken
N04.7	Nephrotisches Synd, GN m diffuser Halbmondbildung	P23.3	Angeborene Pneumonie d Streptokokken, Gruppe B
N04.8	Nephrotisches Synd, sonst morphol Veränderungen	P23.4	Angeborene Pneumonie d Escherichia coli
N04.9	Nephrotisches Synd, Art morphol Veränderung nnbez	P23.5	Angeborene Pneumonie d Pseudomonasarten
N08.3	Glomeruläre KH b Diabetes mellitus	P23.6	Angeborene Pneumonie d sonstige Bakterien
N10	Akute tubulointerstitielle Nephritis	P23.8	Angeborene Pneumonie d sonstige Erreger
N12	Tubulointerstitielle Nephritis, n als akut od chron bez	P23.9	Angeborene Pneumonie, nnbez
N13.5	Abknickung u Striktur Ureters oh Hydronephrose	P24.0	Mekoniumaspiration d Neugeborene
N13.8	Sonst obstruktive Uropathie u Refluxuropathie	P24.1	Fruchtwasser- u Schleimaspiration d Neugeborene
N13.9	Obstruktive Uropathie u Refluxuropathie, nnbez	P24.2	Blutaspiration d Neugeborene
N15.10	Nierenabszess	P24.3	Aspiration von Milch u regurgitierter Nahrung d Neugeb
N15.11	Perinephritischer Abszess	P24.8	Sonst Aspirationssyndrome b Neugeborenen
N17.0	Akutes Nierenversagen m Tubulusnekrose	P24.9	Aspirationssyndrom b Neugeborenen, nnbez
N17.1	Akutes Nierenversagen m akuter Rindennekrose	P25.0	Interstitielles Emphysem m Ursprung in Perinatalperiode
N17.2	Akutes Nierenversagen m Marknekrose	P25.1	Pneumothorax m U in Perinatalperiode
N17.8	Sonstiges akutes Nierenversagen	P25.2	Pneumomediastinum m U in Perinatalperiode
N17.9	Akutes Nierenversagen, nnbez	P25.3	Pneumoperikard m U in Perinatalperiode
N18.1	Chron Nierenkrankheit, Stadium 1	P25.8	So Zustände iVm interstit Emphysem m U in PerinatPer
N18.2	Chron Nierenkrankheit, Stadium 2	P26.0	Tracheobronchiale Blutg m U in Perinatalperiode
N18.3	Chron Nierenkrankheit, Stadium 3	P26.1	Massive Lungenblutung m U in Perinatalperiode
N18.4	Chron Nierenkrankheit, Stadium 4	P26.8	Sonst Lungenblutung m U in Perinatalperiode
N18.80	Einseitige chron Nierenfunktionsstörung	P26.9	Nnbez Lungenblutung m U in Perinatalperiode
N18.89	Sonst chron Nierenkrankheit, Stadium nnbez	P27.0	Mikity-Wilson-Syndrom
N18.9	Chronische Nierenkrankheit, nicht näher bezeichnet	P27.1	Bronchopulmonale Dysplasie m U in Perinatalperiode
N19	Nnbez Niereninsuffizienz	P27.8	Sonst chron AtemwegskH m U in Perinatalperiode
N20.0	Nierenstein	P27.9	Nnbez chron AtemwegskH m U in Perinatalperiode
N20.2	Nierenstein u Ureterstein gleichzeitig	P28.5	Respiratorisches Versagen b Neugeborenen
N25.1	Renaler Diabetes insipidus	P29.0	Herzinsuffizienz b Neugeborenen
N28.0	Ischämie/Infarkt Niere	P35.0	Rötelnembryopathie
N32.1	Vesikointestinalfistel	P35.1	Angeborene Zytomegalie
N32.2	Harnblasenfistel, aonkl	P35.2	Angeborene Infektion d Herpesviren [Herpes simplex]
N32.3	Harnblasendivertikel	P35.3	Angeborene Virushepatitis
N32.4	Harnblasenruptur, nichttraumatisch	P35.8	Sonstige angeborene Viruskrankheiten
N34.0	Harnröhrenabszeß	P35.9	Angeborene Viruskrankheit, nnbez
N35.8	Sonstige Harnröhrenstriktur	P36.0	Sepsis b Neugeborenen d Streptokokken, Gruppe B
N36.0	Harnröhrenfistel	P36.1	Sepsis b Neugeborenen d sonst u nnbez Streptokokken
N36.1	Harnröhrendivertikel	P36.2	Sepsis b Neugeborenen d Staphylococcus aureus
N39.0	Harnwegsinfektion, Lokalisation nnbez	P36.3	Sepsis b Neugeborenen d so u nnbez Staphylokokken
N43.1	Infizierte Hydrozele	P36.4	Sepsis b Neugeborenen d Escherichia coli

P36.5	Sepsis b Neugeborenen d Anaerobier	Q05.9	Spina bifida, nnbez
P36.8	Sonstige bakterielle Sepsis b Neugeborenen	Q06.0	Amyelie
P36.9	Bakterielle Sepsis b Neugeborenen, nnbez	Q06.1	Hypoplasie u Dysplasie Rückenmark
P37.0	Angeborene Tuberkulose	Q06.2	Diastematomyelie
P37.1	Angeborene Toxoplasmose	Q06.3	Sonst angeborene Fehlbildung Cauda equina
P37.2	Neugeborenenlisteriose (disseminiert)	Q06.4	Hydromyelie
P37.3	Angeborene Malaria tropica	Q06.8	Sonst nbez angeborene Fehlbildungen RM
P37.4	Sonstige angeborene Malaria	Q07.0	Arnold-Chiari-Syndrom
P37.8	Sonst nbez angeborene infektiöse u parasitäre KH	Q15.0	Angeborenes Glaukom
P37.9	Angeborene infektiöse od parasitäre KH, nnbez	Q20.0	Truncus arteriosus communis
P52.0	Intraventrik (nichttraumat) Blutg 1. Grad Fetus/Neugeb	Q20.1	Re Doppelausstromventrikel [Double outlet right ventricle]
P52.1	Intraventrik (nichttraumat) Blutg 2. Grad Fetus/Neugeb	Q20.2	Linker Doppelausstromventrikel [Double outlet left ventricle]
P52.2	Intraventrik (nichttraumat) Blutg 3. Grad Fetus/Neugeb	Q20.3	Diskordante ventrikuloarterielle Verbindung
P52.3	Nnbez intraventrik (nichttraumat) Blutung Fetus/Neugeb	Q20.4	Doppelausstromventrikel [Double inlet ventricle]
P52.5	Subarachn Blutung (nichttraumat) Fetus/Neugeb	Q20.5	Diskordante atrioventrikuläre Verbindung
P53	Hämorrhagische KH b Feten u Neugeborenen	Q21.1	Vorhofseptumdefekt
P54.4	Nebennierenblutung b Neugeborenen	Q21.2	Defekt Vorhof- u Kammerseptum
P56.0	Hydrops fetalis d Isoimmunisierung	Q21.3	Fallot-Tetralogie
P56.9	Hydrops fetalis d so u nnbez hämolytische KH	Q21.4	Aortapulmonaler Septumdefekt
P57.0	Kernikterus d Isoimmunisierung	Q22.0	Pulmonalklappenatresie
P57.8	Sonstiger nbez Kernikterus	Q22.1	Angeborene Pulmonalklappenstenose
P57.9	Kernikterus, nnbez	Q22.4	Angeborene Trikuspidalklappenstenose
P59.1	Gallepfropf-Syndrom	Q22.5	Ebstein-Anomalie
P59.2	Neugeborenenikterus d so u nnbez Leberzellschädigung	Q22.6	Hypoplastisches Rechtsherzsyndrom
P60	Disseminierte intravasale Gerinnung Fetus/Neugeb	Q22.8	Sonst angeborene Fehlbildung Trikuspidalklappe
P61.0	Transitorische Thrombozytopenie b Neugeborenen	Q22.9	Angeborene Fehlbildung Trikuspidalklappe, nnbez
P70.0	Syndrom Kind Mutter m gestationsbed DM	Q23.0	Angeborene Aortenklappenstenose
P70.1	Syndrom Kind diabetische Mutter	Q23.1	Angeborene Aortenklappeninsuffizienz
P70.2	Diabetes mellitus b Neugeborenen	Q23.2	Angeborene Mitralklappenstenose
P72.1	Transitorische Hyperthyreose b Neugeborenen	Q23.3	Angeborene Mitralklappeninsuffizienz
P77	Enterocolitis necroticans Fetus/Neugeborenes	Q23.4	Hypoplastisches Linksherzsyndrom
P78.0	Darmperforation in Perinatalperiode	Q23.8	Sonst angeborene Fehlbildung Aorten- u Mitralklappe
P78.1	Sonstige Peritonitis b Neugeborenen	Q23.9	Angeborene Fehlbildung Aorten- u Mitralklappe, nnbez
P83.0	Sclerema neonatorum	Q24.2	Cor triatriatum
P83.2	Hydrops fetalis, nicht d hämolytische KH bedingt	Q24.3	Infundibuläre Pulmonalstenose
P90	Krämpfe b Neugeborenen	Q24.4	Angeborene subvalvuläre Aortenstenose
P94.0	Transitorische Myasthenia gravis b Neugeborenen	Q24.5	Fehlbildung Koronargefäße
P94.2	Angeborene Muskelhypotonie	Q24.6	Angeborener Herzblock
P96.0	Angeborene Niereninsuffizienz	Q24.8	Sonst nbez angeborene Fehlbildungen Herz
P96.1	EntzugSympt Neugeb b Einn abh-erz AM/Drogen d Mutter	Q25.1	Koarktation Aorta
P96.2	EntzugsSympt b therapeut Anwendung v AM Neugeb	Q25.2	Atresie Aorta
Q00.0	Anenzephalie	Q25.3	Stenose Aorta (angeboren)
Q00.1	Kraniorhachischisis	Q26.2	Totale Fehleinmündung Lungenvenen
Q00.2	Inienzephalie	Q26.3	Partielle Fehleinmündung Lungenvenen
Q01.0	Frontale Enzephalozele	Q28.00	Angeborenes art-ven Aneurysma der präzerebr Gefäße
Q01.1	Nasofrontale Enzephalozele	Q28.01	Angeborene arteriovenöse Fistel der präzerebralen Gefäße
Q01.2	Okzipitale Enzephalozele	Q28.08	Sonst angeb art-ven Fehlbildg d präzerebralen Gefäße
Q01.8	Enzephalozele sonstiger Lokalisationen	Q28.09	Angeborene art-ven Fehlbildg d präzerebr Gefäße, nnbez
Q01.9	Enzephalozele, nnbez	Q28.10	Angeborenes Aneurysma der präzerebralen Gefäße
Q03.0	Fehlbildungen Aquaeductus cerebri	Q28.11	Angeborene Fistel der präzerebralen Gefäße
Q03.1	Atresie Apertura mediana/Apertura laterales 4 Ventrikel	Q28.18	Sonst angeborene Fehlbildg d präzerebralen Gefäße
Q03.8	Sonstiger angeborener Hydrozephalus	Q28.19	Angeborene Fehlbildung d präzerebralen Gefäße, nnbez
Q03.9	Angeborener Hydrozephalus, nnbez	Q28.20	Angeborenes art-ven Aneurysma d zerebralen Gefäße
Q04.0	Angeborene Fehlbildungen Corpus callosum	Q28.21	Angeborene arteriovenöse Fistel der zerebralen Gefäße
Q04.1	Arrhinenzephalie	Q28.28	Sonst angeborene art-ven Fehlbildg d zerebralen Gefäße
Q04.2	Holoprosenzephalie-Syndrom	Q28.29	Angeborene art-ven Fehlbildg d zerebr Gefäße, nnbez
Q04.3	Sonstige Reduktionsdeformitäten Gehirn	Q28.30	Angeborenes Aneurysma der zerebralen Gefäße
Q04.4	Septooptische Dysplasie	Q28.31	Angeborene Fistel der zerebralen Gefäße
Q04.5	Megalenzephalie	Q28.38	Sonstige angeborene Fehlbildungen der zerebralen Gefäße
Q04.6	Angeborene Gehirnzysten	Q28.39	Angeborene Fehlbildung d zerebr Gefäße, nnbez
Q04.8	Sonst nbez angeborene Fehlbildungen Gehirn	Q30.0	Choanalatresie
Q05.0	Zervikale Spina bifida m Hydrozephalus	Q31.0	Kehlkopfsegel
Q05.1	Thorakale Spina bifida m Hydrozephalus	Q31.1	Angeborene subglottische Stenose
Q05.2	Lumbale Spina bifida m Hydrozephalus	Q31.2	Hypoplasie Kehlkopf
Q05.3	Sakrale Spina bifida m Hydrozephalus	Q31.3	Laryngozele (angeboren)
Q05.4	Nnbez Spina bifida m Hydrozephalus	Q31.5	Angeb Laryngomalazie
Q05.5	Zervikale Spina bifida oh Hydrozephalus	Q31.8	Sonst angeborene Fehlbildung Kehlkopf
Q05.6	Thorakale Spina bifida oh Hydrozephalus	Q31.9	Angeborene Fehlbildung Kehlkopf, nnbez
Q05.7	Lumbale Spina bifida oh Hydrozephalus	Q32.0	Angeborene Tracheomalazie
Q05.8	Sakrale Spina bifida oh Hydrozephalus	Q32.1	Sonstige angeborene Fehlbildungen Trachea



Q32.2	Angeborene Bronchomalazie	Q76.1	Klippel-Feil-Syndrom
Q32.3	Angeborene Bronchusstenose	Q77.0	Achondrogenesie
Q32.4	Sonst angeborene Fehlbildung Bronchien	Q77.1	Thanatophore Dysplasie
Q33.0	Angeborene Zystenlunge	Q77.2	Kurzripp-Polydaktylie-Syndrome
Q33.2	Lungensequestration (angeboren)	Q77.3	Chondrodysplasia-punctata-Syndrome
Q33.3	Agenesie Lunge	Q77.4	Achondroplasie
Q33.4	Angeborene Bronchiektasie	Q77.5	Diastrophische Dysplasie
Q33.6	Hypoplasie u Dysplasie Lunge	Q77.6	Chondroektodermale Dysplasie
Q37.0	Spalte harter Gaumen m beidseitiger Lippenspalte	Q77.7	Dysplasia spondyloepiphysaria
Q37.1	Spalte harter Gaumen m einseitiger Lippenspalte	Q77.8	So Osteochondrodysp m WachstStör Röhrenkn u WS
Q37.2	Spalte weicher Gaumen m beidseitiger Lippenspalte	Q77.9	Osteochondrodysp m WachstStör Röhrenkn u WS, nnbez
Q37.3	Spalte weicher Gaumen m einseitiger Lippenspalte	Q78.0	Osteogenesis imperfecta
Q37.4	Spalte harter/weicher Gaumen m beidseitiger Lippenspalte	Q78.1	Polyostot fibrös Dysplas [Jaffé-Lichtenstein-Synd]
Q37.5	Spalte harter/weicher Gaumen m einseitiger Lippenspalte	Q78.2	Marmorknochenkrankheit
Q37.8	Gaumenspalte, nnbez, m beidseitiger Lippenspalte	Q78.3	Progrediente diaphysäre Dysplasie
Q37.9	Gaumenspalte, nnbez, m einseitiger Lippenspalte	Q78.4	Enchondromatose
Q38.7	Schlundtasche	Q78.6	Angeborene multiple Exostosen
Q39.0	Ösophagusatresie oh Fistel	Q78.9	Osteochondrodysplasie, nnbez
Q39.1	Ösophagusatresie m Ösophagotrachealfistel	Q79.0	Angeborene Zwerchfellhernie
Q39.2	Angeborene Ösophagotrachealfistel o Atresie	Q79.1	Sonst angeborene Fehlbildung Zwerchfell
Q39.3	Angeborene Ösophagusstenose u -striktur	Q79.2	Exomphalus
Q39.4	Ösophagusmembran	Q79.3	Gastroschisis
Q41.0	Angeb(s) Fehlen, Atresie u Stenose Duodenum	Q79.4	Bauchdeckenaplasie-Syndrom
Q41.1	Angeb(s) Fehlen, Atresie u Stenose Jejunum	Q79.5	Sonst angeborene Fehlbildung Bauchdecke
Q41.2	Angeb(s) Fehlen, Atresie u Stenose Ileum	Q79.6	Ehlers-Danlos-Syndrom
Q41.8	Angeb(s) Fehlen, Atresie u Stenose so nbez Teile Dünndarm	Q80.0	Ichthyosis vulgaris
Q41.9	Angeb(s) Fehlen, Atresie u Stenose Dünndarm, Teil nnbez	Q80.1	X-chromosomal-rezessive Ichthyosis
Q42.0	Angeb(s) Fehlen, Atresie u Stenose Rektum m Fistel	Q80.2	Lamelläre Ichthyosis
Q42.1	Angeb(s) Fehlen, Atresie u Stenose Rektum oh Fistel	Q80.3	Bullöse kongenitale ichthyosiforme Erythrodermie
Q42.2	Angeb(s) Fehlen, Atresie u Stenose Anus m Fistel	Q80.4	Ichthyosis congenita gravis [Harlekinfetus]
Q42.3	Angeb(s) Fehlen, Atresie u Stenose Anuss oh Fistel	Q80.8	Sonstige Ichthyosis congenita
Q42.8	Angeb(s) Fehlen, Atresie u Stenose sonst Teile Dickdarm	Q80.9	Ichthyosis congenita, nnbez
Q42.9	Angeb(s) Fehlen, Atresie u Stenose Dickdarm, Teil nnbez	Q81.0	Epidermolysis bullosa simplex
Q43.0	Meckel-Divertikel	Q81.1	Epidermolysis bullosa atrophicans gravis
Q43.1	Hirschsprung-KH	Q81.2	Epidermolysis bullosa dystrophica
Q43.2	Sonstige angeborene Funktionsstörung Kolon	Q81.8	Sonstige Epidermolysis bullosa
Q43.3	Angeborene Fehlbildungen, die Darmfixation betreffen	Q81.9	Epidermolysis bullosa, nnbez
Q44.2	Atresie Gallengänge	Q82.4	Ektodermale Dysplasie (anhidrotisch)
Q44.3	Angeborene Stenose u Striktur Gallengänge	Q85.0	Neurofibromatose (nicht bösartig)
Q44.6	Zystische Leberkrankheit [Zystenleber]	Q85.1	Tuberöse (Hirn-) Sklerose
Q44.7	Sonstige angeborene Fehlbildungen Leber	Q85.8	Sonstige Phakomatosen, aonkl
Q45.0	Agenesie, Aplasie u Hypoplasie Pankreas	Q85.9	Phakomatose, nnbez
Q45.1	Pancreas anulare	Q86.1	Antiepileptika-Embryopathie
Q45.2	Angeborene Pankreaszyste	Q86.2	Warfarin-Embryopathie
Q45.3	Sonst angeb Fehlbild Pankreas u Ductus pancreaticus	Q86.8	Sonst angeborene Fehlbildungssynd bek äußere Ursachen
Q56.0	Hermaphroditismus, aonkl	Q87.0	Angeb FehlbildSynd m vorwiegender Beteiligung Gesicht
Q56.1	Pseudohermaphroditismus masculinus, aonkl	Q87.1	Angeb FehlbildSynd vorw m Kleinwuchs einherg
Q56.2	Pseudohermaphroditismus femininus, aonkl	Q87.2	Angeb FehlbildSynd m vorwiegend Beteiligung Extrem
Q56.3	Pseudohermaphroditismus, nnbez	Q87.3	Angeb FehlbSynd m verm GewWachstum früh Kindesalter
Q56.4	Unbestimmtes Geschlecht, nnbez	Q87.4	Marfan-Syndrom
Q60.0	Nierenagenesie, einseitig	Q87.5	Sonst angeb FehlbildSynd m sonst Skelettveränderungen
Q60.1	Nierenagenesie, beidseitig	Q87.8	Sonst nbez angeborene Fehlbildungssynde, aonkl
Q60.2	Nierenagenesie, nnbez	Q89.1	Angeborene Fehlbildungen Nebenniere
Q60.3	Nierenhypoplasie, einseitig	Q89.4	Siamesische Zwillinge
Q60.4	Nierenhypoplasie, beidseitig	Q89.7	Multiple angeborene Fehlbildungen, aonkl
Q60.5	Nierenhypoplasie, nnbez	Q89.8	Sonstige nbez angeborene Fehlbildungen
Q60.6	Potter-Syndrom	Q90.0	Trisomie 21, meiotische Non-disjunction
Q61.1	Polyzyst Niere, autosom-rez	Q90.1	Trisomie 21, Mosaik (mitotische Non-disjunction)
Q64.1	Ekstrophie Harnblase	Q90.2	Trisomie 21, Translokation
Q64.2	Angeborene Urethralklappen im hinteren Teil Harnröhre	Q90.9	Down-Syndrom, nnbez
Q64.3	So Atresie u (angeb) Stenose Urethra u Harnblasenhals	Q91.0	Trisomie 18, meiotische Non-disjunction
Q74.3	Arthrogryposis multiplex congenita	Q91.1	Trisomie 18, Mosaik (mitotische Non-disjunction)
Q75.0	Kraniosynostose	Q91.2	Trisomie 18, Translokation
Q75.1	Dysostosis craniofacialis	Q91.3	Edwards-Syndrom, nnbez
Q75.2	Hypertelorismus	Q91.4	Trisomie 13, meiotische Non-disjunction
Q75.3	Makrozephalie	Q91.5	Trisomie 13, Mosaik (mitotische Non-disjunction)
Q75.4	Dysostosis mandibulofacialis	Q91.6	Trisomie 13, Translokation
Q75.5	Okulo-mandibulo-faziales Syndrom	Q91.7	Patau-Syndrom, nnbez
Q75.8	So nbez angeb Fehlbild Schädel-/Gesichtsschädelknochen	Q92.0	Vollständige Trisomie, meiotische Non-disjunction
Q75.9	Angeb Fehlbild Schädel-/Gesichtsschädelknochen, nnbez	Q92.1	Vollständige Trisomie, Mosaik (mitotische Non-disjunction)

Q92.2	Partielle Trisomie, Majorform	S06.23	Multiple intrazerebrale u zerebellare Hämatome
Q92.3	Partielle Trisomie, Minorform	S06.28	Sonstige diffuse Hirn-/Kleinhirnverletzungen
Q92.4	Chromosomenduplikat nur in Prometaphase sichtbar	S06.30	Umschriebene Hirn-/Kleinhirnverletzung, nnbez
Q92.5	Chromosomenduplikat m so komplexen Rearrangements	S06.31	Umschriebene Hirnkontusion
Q92.6	Überzählige Marker-Chromosomen	S06.32	Umschriebene Kleinhirnkontusion
Q92.7	Triploidie u Polyploidie	S06.33	Umschriebenes zerebrales Hämatom
Q92.8	Sonst nbez Trisomien u partielle Trisomien Autosomen	S06.34	Umschriebenes zerebellares Hämatom
Q92.9	Trisomie u partielle Trisomie Autosomen, nnbez	S06.38	Sonst umschriebene Hirn-/Kleinhirnverletzungen
Q93.0	Vollständige Monosomie, meiotische Non-disjunction	S06.4	Epidurale Blutung
Q93.1	Vollst Monosomie, Mosaik (mitotische Non-disjunction)	S06.5	Traumatische subdurale Blutung
Q93.2	Ringchromosomen u dizentrische Chromosomen	S06.6	Traumatische subarachnoidale Blutung
Q93.3	Deletion kurzer Arm Chromosom 4	S06.70	Bewußtlos b SHT, < 30 Min
Q93.4	Deletion kurzer Arm Chromosom 5	S06.71	Bewußtlos b SHT, 30 Min bis 24 Std
Q93.5	Sonstige Deletionen Chromosomenteil	S06.72	Bewußtlos b SHT, > 24 h, m Rückk z vorh besteh BewGr
Q93.6	Deletionen, nur in Prometaphase sichtbar	S06.79	Bewußtlos b SHT, Dauer nnbez
Q93.7	Deletionen m so komplexen Rearrangements	S06.8	Sonstige intrakranielle Verletzungen
Q93.8	Sonstige Deletionen Autosomen	S06.9	Intrakranielle Verletzung, nnbez
Q93.9	Deletion Autosomen, nnbez	S07.0	Zerquetschung Gesicht
Q95.2	Balanciert Rearrangement Autosomen b abn Individuum	S07.1	Zerquetschung Schädel
Q95.3	Balanc Rearrangement Gonosom/Autosom b abn Individuum	S07.8	Zerquetschung sonstiger Teile Kopf
Q95.4	Individuen m Marker-Heterochromatin	S07.9	Zerquetschung Kopf, Teil nnbez
Q95.5	Individuen m autosomaler Bruchstelle	S09.2	Traumatische Trommelfellruptur
Q95.8	So balanciert Chromosom-Rearrangement u Strukt-Marker	S09.9	Nnbez Verletzung Kopf
Q95.9	Balanciert Chromosom-Rearrangement u Strukt-Marker, nnbez	S11.01	Offene Wunde: Kehlkopf
Q99.0	Chimäre 46,XX/46,XY	S11.02	Offene Wunde: Trachea, Pars cervicalis
Q99.1	Hermaphroditismus verus mit Karyotyp 46,XX	S11.1	Offene Wunde mit Beteiligung Schilddrüse
Q99.2	Fragiles X-Chromosom	S11.21	Offene Wunde: Rachen
R02	Gangrän, aonkl	S11.22	Offene Wunde: Ösophagus, Pars cervicalis
R16.2	Hepatomegalie verbunden m Splenomegalie, aonkl	S12.0	Fraktur 1. Halswirbel
R29.1	Meningismus	S12.1	Fraktur 2. Halswirbel
R40.2	Koma, nnbez	S12.21	Fraktur 3. Halswirbel
R56.8	So u nnbez Krämpfe	S12.22	Fraktur 4. Halswirbel
S01.35	Offene Wunde, Tuba auditiva	S12.23	Fraktur 5. Halswirbel
S01.36	Offene Wunde, Gehörknöchelchen	S12.24	Fraktur 6. Halswirbel
S01.37	Offene Wunde, Trommelfell	S12.25	Fraktur 7. Halswirbel
S01.38	Offene Wunde, Innenohr	S12.7	Multiple Frakturen Halswirbelsäule
S01.39	Offene Wunde, sonst u mehrere Teile Ohr Gehörstrukturen	S12.8	Fraktur sonstiger Teile im Bereich Hals
S01.50	Offene Wunde, Mund, Teil nnbez	S12.9	Fraktur im Bereich Hals, Teil nnbez
S01.52	Offene Wunde, Wangenschleimhaut	S13.0	Traumatische Ruptur zervikale Bandscheibe
S01.53	Offene Wunde, Zahnfleisch (Processus alveolaris)	S13.10	Luxation Halswirbel, Höhe nnbez
S01.54	Offene Wunde, Zunge u Mundboden	S13.11	Luxation Halswirbel, C1/C2
S01.55	Offene Wunde, Gaumen	S13.12	Luxation Halswirbel, C2/C3
S01.59	Offene Wunde, sonstige u mehrere Teile Lippe u Mundhöhle	S13.13	Luxation Halswirbel, C3/C4
S02.0	Schädeldachfraktur	S13.14	Luxation Halswirbel, C4/C5
S02.1	Schädelbasisfraktur	S13.15	Luxation Halswirbel, C5/C6
S02.2	Nasenbeinfraktur	S13.16	Luxation Halswirbel, C6/C7
S02.3	Fraktur Orbitaboden	S13.17	Luxation Halswirbel, C7/T1
S02.4	Fraktur Jochbein u Oberkiefer	S13.18	Luxation Halswirbel, sonstige
S02.60	Unterkieferfraktur, Teil nnbez	S13.2	Luxation sonst u nnbez Teile im Bereich Hals
S02.61	Unterkieferfraktur, Processus condylaris	S13.3	Multiple Luxationen im Bereich Hals
S02.62	Unterkieferfraktur, Subkondylär	S14.0	Kontusion Ödem zervikales Rückenmark
S02.63	Unterkieferfraktur, Processus coronoideus	S14.10	Verletzungen zervikales Rückenmark, nnbez
S02.64	Unterkieferfraktur, Ramus mandibulae, nnbez	S14.11	Komplette QS-Verletz zervikal RM
S02.65	Unterkieferfraktur, Angulus mandibulae	S14.12	Zentr Halsmarkverletz (inkompl QS-Verletz)
S02.66	Unterkieferfraktur, Symphysis mandibulae	S14.13	Sonst inkompl QS-Verletz, zervikal RM
S02.67	Unterkieferfraktur, Pars alveolaris	S14.2	Verletzung Nervenwurzeln Halswirbelsäule
S02.68	Unterkieferfx, Corpus mandibulae, sonst u nnbez Teile	S14.3	Verletzung Plexus brachialis
S02.69	Unterkieferfraktur, mehrere Teile	S14.5	Verletzung zervikaler sympathischer Nerven
S05.2	Rißverletz/Ruptur Auge m Prolaps/Verlust intraok Gewebe	S14.70	Verletzung zervikales RM, Höhe nnbez
S05.3	Rißverletz Auge ohne Prolaps/Verlust intraok Gewebe	S14.71	Verletzung Rückenmark, C1
S05.4	Penetrierende Wunde d Orbita m/oh Fremdkörper	S14.72	Verletzung Rückenmark, C2
S05.5	Penetrierende Wunde Augapfel m Fremdkörper	S14.73	Verletzung Rückenmark, C3
S05.6	Penetrierende Wunde Augapfel oh Fremdkörper	S14.74	Verletzung Rückenmark, C4
S05.7	Abriß Augapfel	S14.75	Verletzung Rückenmark, C5
S05.8	Sonstige Verletzungen Auge u Orbita	S14.76	Verletzung Rückenmark, C6
S06.0	Gehirnerschütterung	S14.77	Verletzung Rückenmark, C7
S06.1	Traumatisches Hirnödem	S14.78	Verletzung Rückenmark, C8
S06.20	Diffuse Hirn- u Kleinhirnverletzung, nnbez	S15.00	Verletzung A carotis, Teil nnbez
S06.21	Diffuse Hirnkontusionen	S15.01	Verletzung A carotis communis
S06.22	Diffuse Kleinhirnkontusionen	S15.02	Verletzung A carotis externa

S15.03	Verletzung A carotis interna	S27.82	Verletzung Ductus thoracicus
S15.3	Verletzung V jugularis interna	S27.83	Verletzung Ösophagus, Pars thoracica
S17.0	Zerquetschung Kehlkopf u Trachea	S27.84	Verletzung Thymus
S17.8	Zerquetschung sonstiger Teile Hals	S27.88	Verletzung sonst nbez intrathorakale Organe u Strukturen
S17.9	Zerquetschung Hals, Teil nnbez	S27.9	Verletzung eines nbez intrathorakalen Organes
S21.1	Offene Wunde vordere Thoraxwand	S28.0	Brustkorbzerquetschung
S21.2	Offene Wunde hintere Thoraxwand	S28.1	Traumatische Amputation eines Teiles Thorax
S21.7	Multiple offene Wunden Thoraxwand	S31.0	Offene Wunde Lumbosakralgegend Becken
S21.80	Nnbez offene Wunde sonstiger Teile Thorax	S31.1	Offene Wunde Bauchdecke
S21.83	Off Wunde (jed Teil Thorax) m Verbind zu intrathor Verletz	S31.3	Offene Wunde Skrotum u Testes
S21.87	Weichteilschaden I. Gr b off Fraktur od Lux Thorax	S31.7	Multiple offene Wunden Abdomen LumbosakrGeg Becken
S21.88	Weichteilschaden II. Gr b off Fraktur od Lux Thorax	S31.80	Offene Wunde sonst u nnbez Teile Abdomen
S21.89	Weichteilschaden III. Gr b of Fraktur od Lux Thorax	S31.83	Off Wunde (jd T Abd LumbGeg Beck) m Verb intraabd Verl
S21.9	Offene Wunde Thorax, Teil nnbez	S31.87	Weichteilschaden I. Gr b off Fraktur od Lux LWS u Be
S22.00	Fraktur Brustwirbel, Höhe nnbez	S31.88	Weichteilschaden II. Gr b off Fraktur od Lux LWS u Be
S22.01	Fraktur Brustwirbel, T1 u T2	S31.89	Weichteilschaden III. Gr b off Fraktur od Lux LWS u Be
S22.02	Fraktur Brustwirbel, T3 u T4	S32.00	Fraktur Lendenwirbel, Höhe nnbez
S22.03	Fraktur Brustwirbel, T5 u T6	S32.01	Fraktur Lendenwirbel, L1
S22.04	Fraktur Brustwirbel, T7 u T8	S32.02	Fraktur Lendenwirbel, L2
S22.05	Fraktur Brustwirbel, T9 u T10	S32.03	Fraktur Lendenwirbel, L3
S22.06	Fraktur Brustwirbel, T11 u T12	S32.04	Fraktur Lendenwirbel, L4
S22.1	Multiple Frakturen Brustwirbelsäule	S32.05	Fraktur Lendenwirbel, L5
S22.2	Fraktur Sternum	S32.1	Fraktur Os sacrum
S22.40	Rippenserienfraktur, nnbez	S32.2	Fraktur Os coccygis
S22.41	Rippenserienfraktur, m Beteiligung erste Rippe	S32.82	Fraktur, Lendenwirbelsäule u Kreuzbein, Teil nnbez
S22.44	Rippenserienfraktur, m Beteiligung vier u mehr Rippen	S32.89	Fraktur, sonst u multiple Teile Becken
S22.5	Instabiler Thorax	S33.0	Traumatische Ruptur einer lumbalen Bandscheibe
S23.0	Traumatische Ruptur thorakale Bandscheibe	S33.10	Luxation Lendenwirbel, Höhe nnbez
S23.10	Luxation Brustwirbel, Höhe nnbez	S33.11	Luxation Lendenwirbel, L1/L2
S23.11	Luxation Brustwirbel, T1/T2 u T2/T3	S33.12	Luxation Lendenwirbel, L2/L3
S23.12	Luxation Brustwirbel, T3/T4 u T4/T5	S33.13	Luxation Lendenwirbel, L3/L4
S23.13	Luxation Brustwirbel, T5/T6 u T6/T7	S33.14	Luxation Lendenwirbel, L4/L5
S23.14	Luxation Brustwirbel, T7/T8 u T8/T9	S33.15	Luxation Lendenwirbel, L5/S1
S23.15	Luxation Brustwirbel, T9/T10 u T10/T11	S34.0	Kontusion Ödem lumbales RM [Conus medullaris]
S23.16	Luxation Brustwirbel, T11/T12	S34.10	Kompl QS-Verletz lumbal RM
S23.17	Luxation Brustwirbel, T12/L1	S34.11	Inkompl QS-Verletz lumbal RM
S24.0	Kontusion u Ödem thorakales Rückenmark	S34.18	Sonst Verletz lumbal RM
S24.10	Verletzung thorakales Rückenmark, nnbez	S34.2	Verletz von Nervenwurzeln Lendenwirbelsäule Kreuzbein
S24.11	Kompl QS-Verletz thorakal RM	S34.30	Kompl traumat Cauda- (equina-) Synd
S24.12	Inkompl QS-Verletz thorakal RM	S34.31	Inkompl traumat Cauda- (equina-) Synd
S24.2	Verletzung Nervenwurzeln Brustwirbelsäule	S34.38	So u nnbez Verletz Cauda equina
S24.4	Verletzung thorakaler sympathischer Nerven	S34.4	Verletzung Plexus lumbosacralis
S24.70	Verletzung thorakales RM, Höhe nnbez	S34.5	Verletz sympath Nerven Lendenw-/Kreuzbein-/Beckenreg
S24.71	Verletzung Rückenmark, T1	S34.70	Verletz lumbal RM, Höhe nnbez
S24.72	Verletzung Rückenmark, T2/T3	S34.71	Verletzung Rückenmark, L1
S24.73	Verletzung Rückenmark, T4/T5	S34.72	Verletzung Rückenmark, L2
S24.74	Verletzung Rückenmark, T6/T7	S34.73	Verletzung Rückenmark, L3
S24.75	Verletzung Rückenmark, T8/T9	S34.74	Verletzung Rückenmark, L4
S24.76	Verletzung Rückenmark, T10/T11	S34.75	Verletzung Rückenmark, L5
S24.77	Verletzung Rückenmark, T12	S34.76	Verletz RM, S1
S25.0	Verletzung Aorta thoracica	S34.77	Verletz RM, S2-S5
S25.1	Verletzung Truncus brachiocephalicus od A subclavia	S35.0	Verletzung Aorta abdominalis
S25.2	Verletzung V cava superior	S35.1	Verletzung V cava inferior
S25.3	Verletzung V brachiocephalica od V subclavia	S35.2	Verletzung Truncus coeliacus od A mesenterica
S26.0	Traumatisches Hämoperikard	S35.3	Verletzung V portae od V lienalis
S26.81	Prellung Herz	S35.4	Verletzung von Blutgefäßen Niere
S26.82	Rißverletzung Herz oh Eröffnung Herzhöhle	S35.5	Verletzung von Blutgefäßen Iliakalregion
S26.83	Rißverletzung Herz m Eröffnung Herzhöhle	S35.7	Verletz mehr Blutgef in Höhe Abd LumbosakrGeg Becken
S26.88	Sonstige Verletzungen Herz	S35.8	Verletzung so Blutgef in Höhe Abd LumbosakrGeg Becken
S26.9	Verletzung Herz, nnbez	S35.9	Verletzung nnbez Blutgefäß in Höhe Abd Lumbosakr Becken
S27.0	Traumatischer Pneumothorax	S36.01	Hämatom Milz
S27.1	Traumatischer Hämatothorax	S36.02	Kapselriß Milz, o größeren Einriß Parenchym
S27.2	Traumatischer Hämatothorax	S36.03	Rißverletzung Milz m Beteiligung Parenchym
S27.32	Rißverletzung Lunge	S36.10	Verletzung Leber, nnbez
S27.38	Sonst u nnbez Verletzungen Lunge	S36.11	Prellung u Hämatom Leber
S27.4	Verletzung eines Bronchus	S36.12	Rißverletzung Leber, nnbez
S27.5	Verletzung Trachea, Pars thoracica	S36.13	Leichte Rißverletzung Leber
S27.6	Verletzung Pleura	S36.14	Mittelschwere Rißverletzung Leber
S27.7	Multiple Verletzungen intrathorakaler Organe	S36.15	Schwere Rißverletzung Leber
S27.81	Verletzung Zwerchfell	S36.16	Sonstige Verletzungen Leber

S36.17	Verletzung Gallenblase	S97.1	Zerquetschung ein/mehr Zehen
S36.18	Verletzung Gallengang	S97.8	Zerquetschung sonst Teile OSG Fuß
S36.40	Verletzung Dünndarm, Teil nnbez	T02.00	Frakturen m Beteilig von Kopf u Hals, geschlossen od onA
S36.50	Verletzung Dickdarm, Teil nnbez	T02.01	Frakturen m Beteiligung von Kopf u Hals, offen
S36.52	Verletzung Colon transversum	T02.11	Fx m Beteilig Thor LumbosGeg od Thor Becken, offen
S36.53	Verletzung Colon descendens	T02.40	Fx m Beteilig mehr Reg beider ob Extremität, geschl od onA
S36.59	Verletzung sonst u mehrere Teile Dickdarm	T02.41	Frakturen m Bet mehr Reg beider ob Extremitäten, offen
S36.6	Verletzung Rektum	T02.50	Fx m Bet mehr Reg beider unt Extremitäten, geschl od onA
S36.7	Verletzung mehrerer intraabdominaler Organe	T02.51	Frakturen m Bet mehr Reg beider unt Extremitäten, offen
S36.81	Verletzung Peritoneum	T02.60	Fx m Bet mehr Reg obere/untere Extr, geschl od onA
S36.83	Verletzung Retroperitoneum	T02.61	Fx m Bet mehr Reg obere/untere Extr, offen
S37.02	Rißverletzung Niere	T02.70	Fx m Bet Thor Lumbos Extr od Thor Beck Extr, geschl/onA
S37.1	Verletzung Harnleiter	T02.71	Fx m Bet Thor Lumbos Extr od Thor Beck Extr, offen
S38.0	Zerquetschung äußere Genitalorgane	T04.0	Zerquetschungen m Beteiligung von Kopf u Hals
S38.1	Zerquetschung so u nnbez Teile Abd LumbosakrGeg Becken	T04.1	Zerquetsch m Bet Thor Abd, Thor Lumbos od Thor Becken
S38.3	Traumat Abtrenn so u nnbez Teile Abd LumbosakrGeg Becken	T04.2	Zerquetsch m Bet mehr Regionen obere Extremität(en)
S42.21	Fraktur, proximales Ende Humerus, Kopf	T04.3	Zerquetsch m Bet mehr Regionen untere Extremität(en)
S42.29	Fraktur, proximales Ende Humerus, sonst u multiple Teile	T04.4	Zerquetsch m Bet mehr Reg obere/untere Extremitäten
S42.3	Fraktur, Humerusschaft	T04.7	Zerquetsch mBet Th/Abd/Ex, Th/Lumbos/Extr od Th/Be/Ex
S45.0	Verletzung A axillaris	T04.8	Zerquetsch m Bet sonst Kombinat von Körperregionen
S45.1	Verletzung A brachialis	T04.9	Multiple Zerquetschungen, nnbez
S45.2	Verletzung V axillaris od V brachialis	T05.8	Traumat Amputat m Bet so Kombinat von Körperregionen
S45.3	Verletzung oberfl Venen in Höhe Schulter u Oberarm	T06.0	Komb Verletz Gehirn Hirnnerven Nerven RM in Halshöhe
S45.7	Verletzung mehr Blutgefäße in Höhe Schulter u Oberarm	T06.1	Verletzung Nerven RM m Bet mehr sonst Körperregionen
S45.8	Verletzung sonst Blutgefäße in Höhe Schulter u Oberarm	T06.3	Verletzung Blutgefäße m Bet mehr Körperregionen
S45.9	Verletzung nnbez Blutgefäß in Höhe Schulter u Oberarm	T08.0	Fraktur WS, Höhe nnbez, geschlossen od onA
S47	Zerquetschung, Schulter Oberarm	T08.1	Fraktur Wirbelsäule, Höhe nnbez, Offen
S55.0	Verletzung A ulnaris, in Höhe Unterarm	T09.1	Offene Wunde des Rumpfes, Höhe nnbez
S55.1	Verletzung A radialis, in Höhe Unterarm	T09.3	Verletzung Rückenmark, Höhe nnbez
S55.2	Verletzung von Venen, in Höhe Unterarm	T09.4	Verletz nnbez Nerven Nervenwurzeln u Plexus im Ber Rumpf
S55.7	Verletzung mehrerer Blutgefäße, in Höhe Unterarm	T09.6	Traumatische Amputation Rumpff, Höhe nnbez
S55.8	Verletzung sonst Blutgefäße, in Höhe Unterarm	T11.4	Verletzung nnbez Blutgefäß obere Extremität, Höhe nnbez
S55.9	Verletzung eines nnbez Blutgefäßes, in Höhe Unterarm	T13.4	Verletz nnbez Blutgefäß untere Extremität, Höhe nnbez
S57.0	Zerquetschung, Ellenbogen	T14.5	Verletzung ein/mehr Blutgefäße an nnbez Körperregion
S57.8	Zerquetschung, sonstiger Teile Unterarm	T14.7	Zerquetsch u traumatische Amputation nnbez Körperregion
S57.9	Zerquetschung Unterarm, Teil nnbez	T20.3	Verbrennung 3. Grades des Kopfes und des Halses
S62.8	Fraktur sonst u nnbez Teile Handgelenk u Hand	T20.7	Verätzung 3. Grades des Kopfes und des Halses
S65.0	Verletzung A ulnaris, in Höhe Handgelenk u Hand	T21.30	Verbrennung 3. Grades des Rumpfes: Teil nnbez
S65.1	Verletzung A radialis, in Höhe Handgelenk u Hand	T21.31	Verbrennung 3. Grades des Rumpfes: Brustdrüse [Mamma]
S65.2	Verletzung Gefäße Arcus palmaris superficialis	T21.32	Verbr 3. Grades des Rumpfes: ThorW m Ausn BrDrü/-warze
S65.3	Verletzung Gefäße Arcus palmaris profundus	T21.33	Verbrennung 3. Grades des Rumpfes: Bauchdecke
S65.4	Verletzung ein/mehr Blutgefäße, Daumen	T21.34	Verbrennung 3. Grades des Rumpfes: Rücken [jeder Teil]
S65.5	Verletzung ein/mehr Blutgefäße, sonst Finger	T21.35	Verbrennung 3. Grades des Rumpfes: (Äußeres) Genitale
S65.7	Verletzung mehr Blutgefäße in Höhe Handgelenk u Hand	T21.39	Verbrennung 3. Grades des Rumpfes: Sonstige Teile
S65.8	Verletzung sonst Blutgefäße in Höhe Handgelenk u Hand	T21.70	Verätzung 3. Grades des Rumpfes: Teil nnbez
S65.9	Verletzung nnbez Blutgefäß im Ber Handgelenk u Hand	T21.71	Verätzung 3. Grades des Rumpfes: Brustdrüse [Mamma]
S67.0	Zerquetschung Daumen ein/mehr sonstiger Finger	T21.72	Verätz 3. Grades des Rumpfes: ThorW m Ausn BrDrü/-warz
S67.8	Zerquetschung sonst u nnbez Teile Handgelenk Hand	T21.73	Verätzung 3. Grades des Rumpfes: Bauchdecke
S70.1	Prellung Oberschenkel	T21.74	Verätzung 3. Grades des Rumpfes: Rücken [jeder Teil]
S75.7	Verletz mehr Blutgefäße, in Höhe Hüfte u Oberschenkel	T21.75	Verätzung 3. Grades des Rumpfes: (Äußeres) Genitale
S75.8	Verletz sonst Blutgefäße, in Höhe Hüfte u Oberschenkel	T21.79	Verätzung 3. Grades des Rumpfes: Sonstige Teile
S75.9	Verletz nnbez Blutgefäß, in Höhe Hüfte u Oberschenkel	T22.30	Verbr 3. Gr Schult/Arm, ausgen Handgel/Hand: Teil nnbez
S77.0	Zerquetschung Hüfte	T22.31	Verbr 3. Gr Schult/Arm, ausgen Handgel/Hand: UA u EllB
S77.1	Zerquetschung Oberschenkel	T22.32	Verbr 3. Gr Schult/Arm, ausgen Handg/Hand: (O-)A u Schult
S77.2	Zerquetschung m Beteiligung Hüfte Oberschenkel	T22.33	Verbr 3. Gr Schult/Arm, ausgen Handgel/Hand: Achselhöhle
S82.11	Fraktur proximales Ende Tibia, m Fraktur Fibula (jeder Teil)	T22.70	Verätz 3. Gr Schult/Arm, ausgen Handgel/Hand: Teil nnbez
S82.41	Fraktur Fibula, isoliert, proximales Ende	T22.71	Verätz 3. Gr Schult/Arm, ausgen Handgel/Hand: UA u EllB
S85.1	Verletzung A tibialis (anterior) (posterior)	T22.72	Verätz 3. Gr Schult/Arm, ausg Handg/Hand: (O-)A u Schult
S85.2	Verletzung A peronea	T22.73	Verätz 3. Gr Schult/Arm, ausgen Handg/Hand: Achselhöhle
S85.7	Verletzung mehr Blutgefäße in Höhe Unterschenkel	T23.3	Verbrennung 3. Grades des Handgelenkes und der Hand
S85.9	Verletzung nnbez Blutgefäß in Höhe Unterschenkel	T23.7	Verätzung 3. Grades des Handgelenkes und der Hand
S87.0	Zerquetschung Knie	T24.3	Verbrennung 3. Gr Hüfte/Bein, ausgenommen Knöchel/Fuß
S87.8	Zerquetschung sonst u nnbez Teile Unterschenkel	T24.7	Verätzung 3. Gr Hüfte/Bein, ausgenommen Knöchel/Fuß
S95.0	Verletzung A dorsalis pedis	T25.3	Verbrennung 3. Gr Knöchel/Fuß
S95.1	Verletzung A plantaris pedis	T25.7	Verätzung 3. Gr Knöchel/Fuß
S95.2	Verletzung Venen Fußrücken	T26.0	Verbrennung des Augenlides und der Periokularregion
S95.7	Verletz mehr Blutgefäße in Höhe Knöchel Fuß	T26.1	Verbrennung der Kornea und des Konjunktivalsackes
S95.8	Verletz sonst Blutgefäße in Höhe Knöchel Fuß	T26.2	Verbr m nachfolgender Ruptur u Destruktion des Augapfels
S95.9	Verletz eines nnbez Blutgefäßes in Höhe Knöchel Fuß	T26.3	Verbr sonst Teile des Auges u seiner Anhangsgebilde
S97.0	Zerquetschung OSG	T26.4	Verbr des Auges u seiner Anhangsgebilde, Teil nnbez

T26.5	Verätzung des Augenlides und der Periokularregion	T31.97	Verbr 90% od mehr KöOF: 70-79 % Verbr 3. Gr
T26.6	Verätzung der Kornea und des Konjunktivalsackes	T31.98	Verbr 90% od mehr KöOF: 80-89% Verbr 3. Gr
T26.7	Verätz m nachfolgender Ruptur u Destruktion des Augapfels	T31.99	Verbr 90% od mehr KöOF: 90 % od mehr Verbr 3. Gr
T26.8	Verätzung sonst Teile des Auges u seiner Anhangsgebilde	T32.22	Verätz 20-29% KöOF: 20-29% Verätz 3. Gr
T26.9	Verätzung des Auges u seiner Anhangsgebilde, Teil nnbez	T32.32	Verätz 30-39% KöOF: 20-29% Verätz 3. Gr
T27.0	Verbrennung des Kehlkopfes und der Trachea	T32.33	Verätz 30-39% KöOF: 30-39% Verätz 3. Gr
T27.1	Verbr des Kehlkopfes u der Trachea m Beteilig der Lunge	T32.42	Verätz 40-49% KöOF: 20-29% Verätz 3. Gr
T27.2	Verbrennung sonstige Teile Atemwege	T32.43	Verätz 40-49% KöOF: 30-39% Verätz 3. Gr
T27.3	Verbrennung der Atemwege, Teil nicht näher bezeichnet	T32.44	Verätz 40-49% KöOF: 40-49% Verätz 3. Gr
T27.4	Verätzung des Kehlkopfes und der Trachea	T32.50	Verätz 50-59% KöOF: < 10% od nnbez Anteil Verätz 3. Gr
T27.5	Verätz des Kehlkopfes u der Trachea m Beteilig der Lunge	T32.51	Verätz 50-59% KöOF: 10-19% Verätz 3. Gr
T27.6	Verätzung sonstiger Teile der Atemwege	T32.52	Verätz 50-59% KöOF: 20-29% Verätz 3. Gr
T27.7	Verätzung der Atemwege, Teil nicht näher bezeichnet	T32.53	Verätz 50-59% KöOF: 30-39% Verätz 3. Gr
T28.0	Verbrennung des Mundes und des Rachens	T32.54	Verätz 50-59% KöOF: 40-49% Verätz 3. Gr
T28.1	Verbrennung des Ösophagus	T32.55	Verätz 50-59% KöOF: 50-59% Verätz 3. Gr
T28.2	Verbrennung sonstige Teile Verdauungstrakt	T32.60	Verätz 60-69% KöOF: < 10% od nnbez Anteil Verätz 3. Gr
T28.3	Verbrennung innerer Organe Urogenitaltraktes	T32.61	Verätz 60-69% KöOF: 10-19% Verätz 3. Gr
T28.4	Verbrennung sonstiger und nnbez innerer Organe	T32.62	Verätz 60-69% KöOF: 20-29% Verätz 3. Gr
T28.5	Verätzung des Mundes und des Rachens	T32.63	Verätz 60-69% KöOF: 30-39% Verätz 3. Gr
T28.6	Verätzung des Ösophagus	T32.64	Verätz 60-69% KöOF: 40-49% Verätz 3. Gr
T28.7	Verätzung sonstiger Teile des Verdauungstraktes	T32.65	Verätz 60-69% KöOF: 50-59% Verätz 3. Gr
T28.8	Verätzung innerer Organe des Urogenitaltraktes	T32.66	Verätz 60-69% KöOF: 60-69% Verätz 3. Gr
T28.9	Verätzung sonstiger und nnbez innerer Organe	T32.70	Verätz 70-79% KöOF: < 10% od nnbez Anteil Verätz 3. Gr
T29.0	Verbrennungen mehrerer Körperregionen nnbez Grades	T32.71	Verätz 70-79% KöOF: 10-19% Verätz 3. Gr
T29.3	Verbr mehr Körperreg, wobei mind eine Verbr 3. Gr angeg	T32.72	Verätz 70-79% KöOF: 20-29% Verätz 3. Gr
T29.4	Verätzungen mehrerer Körperregionen nnbez Grades	T32.73	Verätz 70-79% KöOF: 30-39% Verätz 3. Gr
T29.7	Verätz mehr Körperreg, wobei mind Verätz 3. Gr angegeben	T32.74	Verätz 70-79% KöOF: 40-49% Verätz 3. Gr
T31.22	Verbr 20-29% KöOF: 20-29% Verbr 3. Gr	T32.75	Verätz 70-79% KöOF: 50-59% Verätz 3. Gr
T31.32	Verbr 30-39% KöOF: 20-29% Verbr 3. Gr	T32.76	Verätz 70-79% KöOF: 60-69% Verätz 3. Gr
T31.33	Verbr 30-39% KöOF: 30-39% Verbr 3. Gr	T32.77	Verätz 70-79% KöOF: 70-79% Verätz 3. Gr
T31.42	Verbr 40-49% KöOF: 20-29% Verbr 3. Gr	T32.80	Verätz 80-89% KöOF: < 10% od nnbez Anteil Verätz 3. Gr
T31.43	Verbr 40-49% KöOF: 30-39% Verbr 3. Gr	T32.81	Verätz 80-89% KöOF: 10-19% Verätz 3. Gr
T31.44	Verbr 40-49% KöOF: 40-49% Verbr 3. Gr	T32.82	Verätz 80-89% KöOF: 20-29% Verätz 3. Gr
T31.50	Verbr 50-59% KöOF: < 10% od nnbez Anteil Verbr 3. Gr	T32.83	Verätz 80-89% KöOF: 30-39% Verätz 3. Gr
T31.51	Verbr 50-59% KöOF: 10-19% Verbr 3. Gr	T32.84	Verätz 80-89% KöOF: 40-49% Verätz 3. Gr
T31.52	Verbr 50-59% KöOF: 20-29% Verbr 3. Gr	T32.85	Verätz 80-89% KöOF: 50-59% Verätz 3. Gr
T31.53	Verbr 50-59% KöOF: 30-39% Verbr 3. Gr	T32.86	Verätz 80-89% KöOF: 60-69% Verätz 3. Gr
T31.54	Verbr 50-59% KöOF: 40-49% Verbr 3. Gr	T32.87	Verätz 80-89% KöOF: 70-79% Verätz 3. Gr
T31.55	Verbr 50-59% KöOF: 50-59% Verbr 3. Gr	T32.88	Verätz 80-89% KöOF: 80-89% Verätz 3. Gr
T31.60	Verbr 60-69% KöOF: < 10% od nnbez Anteil Verbr 3. Gr	T32.90	Verätz 90% od mehr KöOF: <10% od nnbez Ant Verätz 3. Gr
T31.61	Verbr 60-69% KöOF: 10-19% Verbr 3. Gr	T32.91	Verätz 90% od mehr KöOF: 10-19% Verätz 3. Gr
T31.62	Verbr 60-69% KöOF: 20-29% Verbr 3. Gr	T32.92	Verätz 90% od mehr KöOF: 20-29% Verätz 3. Gr
T31.63	Verbr 60-69% KöOF: 30-39% Verbr 3. Gr	T32.93	Verätz 90% od mehr KöOF: 30-39% Verätz 3. Gr
T31.64	Verbr 60-69% KöOF: KöOF, 40-49% Verbr 3. Gr	T32.94	Verätz 90% od mehr KöOF: 40-49% Verätz 3. Gr
T31.65	Verbr 60-69% KöOF: 50-59% Verbr 3. Gr	T32.95	Verätz 90% od mehr KöOF: 50-59% Verätz 3. Gr
T31.66	Verbr 60-69% KöOF: 60-69% Verbr 3. Gr	T32.96	Verätz 90% od mehr KöOF: 60-69% Verätz 3. Gr
T31.70	Verbr 70-79% KöOF: < 10% od nnbez Anteil Verbr 3. Gr	T32.97	Verätz 90% od mehr KöOF: 70-79% Verätz 3. Gr
T31.71	Verbr 70-79% KöOF: 10-19% Verbr 3. Gr	T32.98	Verätz 90% od mehr KöOF: 80-89% Verätz 3. Gr
T31.72	Verbr 70-79% KöOF: 20-29% Verbr 3. Gr	T32.99	Verätz 90% od mehr KöOF: 90% od mehr Verätz 3. Gr
T31.73	Verbr 70-79% KöOF: 30-39% Verbr 3. Gr	T33.0	Oberflächliche Erfrierung des Kopfes
T31.74	Verbr 70-79% KöOF: 40-49% Verbr 3. Gr	T33.1	Oberflächliche Erfrierung des Halses
T31.75	Verbr 70-79% KöOF: 50-59% Verbr 3. Gr	T33.2	Oberflächliche Erfrierung des Thorax
T31.76	Verbr 70-79% KöOF: 60-69% Verbr 3. Gr	T33.3	Oberfl Erfrier Bauchdecke, Lumbosakralgegend u Becken
T31.77	Verbr 70-79% KöOF: 70-79% Verbr 3. Gr	T33.4	Oberflächliche Erfrierung des Armes
T31.80	Verbr 80-89% KöOF: < 10% od nnbez Anteil Verbr 3. Gr	T33.5	Oberflächliche Erfrierung des Handgelenkes und der Hand
T31.81	Verbr 80-89% KöOF: 10-19% Verbr 3. Gr	T33.6	Oberflächliche Erfrierung der Hüfte und des Oberschenkels
T31.82	Verbr 80-89% KöOF: 20-29% Verbr 3. Gr	T33.7	Oberflächliche Erfrierung des Knies und des Unterschenkels
T31.83	Verbr 80-89% KöOF: 30-39% Verbr 3. Gr	T33.8	Oberflächliche Erfrierung der Knöchelregion und des Fußes
T31.84	Verbr 80-89% KöOF: 40-49% Verbr 3. Gr	T33.9	Oberflächliche Erfrierung an sonst und nnbez Lokalisationen
T31.85	Verbr 80-89% KöOF: 50-59% Verbr 3. Gr	T34.0	Erfrierung mit Gewebsnekrose des Kopfes
T31.86	Verbr 80-89% KöOF: 60-69% Verbr 3. Gr	T34.1	Erfrierung mit Gewebsnekrose des Halses
T31.87	Verbr 80-89% KöOF: 70-79% Verbr 3. Gr	T34.2	Erfrierung mit Gewebsnekrose des Thorax
T31.88	Verbr 80-89% KöOF: 80-89% Verbr 3. Gr	T34.3	Erfri m Gewebsnekrose Bauchd, Lumbosakralgeg u Becken
T31.90	Verbr 90% od mehr KöOF: <10% od nnbez Ant Verbr 3 G	T34.4	Erfrierung mit Gewebsnekrose des Armes
T31.91	Verbr 90% od mehr KöOF: 10-19 % Verbr 3. Gr	T34.5	Erfrierung mit Gewebsnekrose Handgelenk und Hand
T31.92	Verbr 90% od mehr KöOF: 20-29 % Verbr 3. Gr	T34.6	Erfrierung m Gewebsnekrose Hüfte und Oberschenkel
T31.93	Verbr 90% od mehr KöOF: 30-39 % Verbr 3. Gr	T34.7	Erfrierung m Gewebsnekrose Knie und Unterschenkel
T31.94	Verbr 90% od mehr KöOF: 40-49 % Verbr 3. Gr	T34.8	Erfrierung m Gewebsnekrose Knöchelregion und Fuß
T31.95	Verbr 90% od mehr KöOF: 50-59 % Verbr 3. Gr	T34.9	Erfrierung m Gewebsnekrose an sonst und nnbez Lok
T31.96	Verbr 90% od mehr KöOF: 60-69 % Verbr 3. Gr	T35.0	Oberflächliche Erfrierung m Beteiligung mehrerer Körperreg

T35.1	Erfrierung m Gewebnekrose m Beteiligung mehr Körperreg	T43.3	Vergift, Antipsychotika u Neuroleptika Phenothiazin-Basis
T35.2	Nnbez Erfrierung des Kopfes und des Halses	T43.4	Vergift, Neuroleptika Butyrophenon- u Thioxanthen-Basis
T35.3	Nnbez Erfrier Thorax, Abdomen, Lumbosakralgeg u Becken	T43.5	Vergiftung, sonst u nnbez Antipsychotika u Neuroleptika
T35.4	Nnbez Erfrierung der oberen Extremität	T43.6	Vergiftung, Psychostimulanzien m Mißbrauchspotential
T35.5	Nnbez Erfrierung der unteren Extremität	T43.8	Vergiftung, sonstige psychotrope Substanzen, aonkl
T35.6	Nnbez Erfrierung mit Beteiligung mehrerer Körperregionen	T43.9	Vergiftung, Psychotrope Substanz, nnbez
T35.7	Nnbez Erfrierung an nicht näher bezeichneten Lokalisationen	T44.0	Vergiftung, Cholinesterase-Hemmer
T36.0	Vergiftung, Penizilline	T44.1	Vergiftung, sonst Parasymphomimetika [Cholinergika]
T36.1	Vergiftung, Cephalosporine/and β -Laktam-Antibiotika	T44.2	Vergiftung, Ganglienblocker, aonkl
T36.2	Vergiftung, Chloramphenicol-Gruppe	T44.3	Vergiftung, sonst Parasymplytika/Spasmolytika, aonkl
T36.3	Vergiftung, Makrolide	T44.4	Vergiftung, Vorw Alpha-Rezeptoren-Stimulanzien, aonkl
T36.4	Vergiftung, Tetrazykline	T44.5	Vergiftung, Vorw Beta-Rezeptoren-Stimulanzien, aonkl
T36.5	Vergiftung, Aminoglykoside	T44.6	Vergiftung, Alpha-Rezeptorenblocker, aonkl
T36.6	Vergiftung, Rifamycine	T44.7	Vergiftung, Beta-Rezeptorenblocker, aonkl
T36.7	Vergiftung, Antimykotika b systemischer Anwendung	T44.8	Vergiftung, zentral wirk u adrenerge Neuronenblocker, aonkl
T36.8	Vergiftung, sonst systemisch wirkende Antibiotika	T44.9	Vergiftung so u nnbez, prim auf auton Nervensyst wirk AM
T36.9	Vergiftung, systemisch wirkendes Antibiotikum, nnbez	T45.0	Vergiftung, Antiallergika u Antiemetika
T37.0	Vergiftung, Sulfonamide	T45.1	Vergiftung, Antineoplastika u Immunsuppressiva
T37.1	Vergiftung, antimykobakterielle Arzneimittel	T45.2	Vergiftung, Vitamine, aonkl
T37.2	Vergiftung, Antimalariamittel u AM gg and Blutprotozoen	T45.3	Vergiftung, Enzyme, aonkl
T37.3	Vergiftung, sonstige Antiprotozoika	T45.4	Vergiftung, Eisen u dessen Verbindungen
T37.4	Vergiftung, Anthelminthika	T45.5	Vergiftung, Antikoagulanzen
T37.5	Vergiftung, Virostatika	T45.6	Vergiftung, Fibrinolytika u Fibrinolyse-Hemmer
T37.8	Vergiftung, so nbez system wirk Antiinfektiva u Antiparasitika	T45.7	Vergift, Antikoagul-Antagonist, Vit K u sonst Koagulanzen
T37.9	Vergiftung, system wirk Antiinfektiv u Antiparasitikum, nnbez	T45.8	Vergift, sonst prim syst u auf Blut wirk Mittel, aonkl
T38.0	Vergiftung, Glukokortikoide u synthetische Analoga	T45.9	Vergift, prim systemisch u auf Blut wirk Mittel, nnbez
T38.1	Vergiftung, Schilddrüsenhormone u Ersatzstoffe	T46.0	Vergift, Herzglykoside u Arzneimittel m ähnlicher Wirkung
T38.2	Vergiftung, Thyreostatika	T46.1	Vergiftung, Kalziumantagonisten
T38.3	Vergift, Insulin u orale blutzuckersenk Arzneim [Antidiab]	T46.2	Vergiftung, sonst Antiarrhythmika, aonkl
T38.4	Vergiftung, orale Kontrazeptiva	T46.3	Vergiftung, Koronardilatoren, aonkl
T38.5	Vergiftung, sonstige Östrogene u Gestagene	T46.4	Vergift, Angiotens-KonversEnzym-Hemmer [ACE-Hemmer]
T38.6	Vergift, Antigonadotrop, Antiöstrogen u Antiandrogen, aonkl	T46.5	Vergiftung, sonst Antihypertensiva, aonkl
T38.7	Vergiftung, Androgene u verwandte Anabolika	T46.6	Vergift, Antihyperlipidämika u Arzneim gg Arteriosklerose
T38.8	Vergift, sonst u nnbez Hormone u synthet Ersatzstoffe	T46.7	Vergiftung, periphere Vasodilatoren
T38.9	Vergiftung, sonst u nnbez Hormon-Antagonisten	T46.8	Vergiftung, Antivarikosa, einschl Verödungsmittel
T39.0	Vergiftung, Salizylate	T46.9	Vergift, so u nnbez prim auf Herz-Kreislaufsystem wirk Mittel
T39.1	Vergiftung, 4-Aminophenol-Derivate	T47.0	Vergiftung, Histamin-H2-Rezeptorenblocker
T39.2	Vergiftung, Pyrazolon-Derivate	T47.1	Vergiftung, sonst Antazida u Magensekretionshemmer
T39.3	Vergiftung, sonst nichtsteroidale Antiphlogistika [NSAID]	T47.2	Vergiftung, stimulierende Laxanzen
T39.4	Vergiftung, Antirheumatika, aonkl	T47.3	Vergiftung, salinische u osmotische Laxanzen
T39.8	Vergift, so nichtopioidhalt Analgetika u Antipyretika, aonkl	T47.4	Vergiftung, sonstige Laxanzen
T39.9	Vergift nichtopioidhalt Analget/Antipyret/Antirheumat, nnbez	T47.5	Vergiftung, Digestiva
T40.0	Vergiftung, Opium	T47.6	Vergiftung, Antidiarrhoika
T40.1	Vergiftung, Heroin	T47.7	Vergiftung, Emetika
T40.2	Vergiftung, sonstige Opioide	T47.8	Vergift, sonst primär auf Magen-Darmtrakt wirk Mittel
T40.3	Vergiftung, Methadon	T47.9	Vergift, primär auf Magen-Darmtrakt wirk Arzneim, nnbez
T40.4	Vergiftung, sonstige synthetische Betäubungsmittel	T48.0	Vergift, Oxytozin [Ocytocin] u ähnlich wirk Wehenmittel
T40.5	Vergiftung, Kokain	T48.1	Vergiftung, Muskelrelaxanzen [neuromuskuläre Blocker]
T40.6	Vergiftung, sonstige u nnbez Betäubungsmittel	T48.2	Vergiftung, so u nnbez, primär auf Muskulatur wirk Mittel
T40.7	Vergiftung, Cannabis (-Derivate)	T48.3	Vergiftung, Antitussiva
T40.8	Vergiftung, Lysergid [LSD]	T48.4	Vergiftung, Expektoranzen
T40.9	Vergiftung, sonst u nnbez Psychodysleptika [Halluzinogene]	T48.5	Vergiftung, Arzneimittel gg ErkältungskH
T41.0	Vergiftung, Inhalationsanästhetika	T48.6	Vergiftung, Antiasthmatika, aonkl
T41.1	Vergiftung, Intravenöse Anästhetika	T48.7	Vergift, sonst u nnbez primär auf das Atmungssyst wirk Mittel
T41.2	Vergiftung, sonst u nnbez Allgemeinanästhetika	T49.0	Vergift Antimykot/Antiinfekt/Antiphlog z lok Anwend, aonkl
T41.3	Vergiftung, Lokalanästhetika	T49.1	Vergiftung, Antipruriginosa
T41.4	Vergiftung, Anästhetikum, nnbez	T49.2	Vergift, Adstringenzen u Detergenzen zur lokalen Anwend
T41.5	Vergiftung, therapeutische Gase	T49.3	Vergift hauterweich, -pfleg [Demulzenzen] u -schütz Mittel
T42.0	Vergiftung, Hydantoin-Derivate	T49.4	Vergift Keratolyt, Keratoplast u so AM u Präp zur Haarbeh
T42.1	Vergiftung, Iminostilbene	T49.5	Vergiftung, Ophthalmika
T42.2	Vergiftung, Succinimide und Oxazolidine	T49.6	Vergift, in HNO-Heilkunde angewend Arzneimittel u Präp
T42.3	Vergiftung, Barbiturate	T49.7	Vergiftung, Dentalpharmaka b topischer Anwendung
T42.4	Vergiftung, Benzodiazepine	T49.8	Vergiftung, sonst Mittel zur topischen Anwendung
T42.5	Vergiftung, gemischte Antiepileptika, aonkl	T49.9	Vergiftung, Mittel zur topischen Anwendung, nnbez
T42.6	Vergiftung, sonst Antiepileptika, Sedativa u Hypnotika	T50.0	Vergiftung, Mineralokortikoide u deren Antagonisten
T42.7	Vergiftung, Antiepileptika, Sedativa u Hypnotika, nnbez	T50.1	Vergiftung, Schleifendiuretika [High-ceiling-Diuretika]
T42.8	Vergift, Antiparkinsonm u and zentral wirk Muskelrelax	T50.2	Vergift, Carboanhydr-Hemm Benzothiadiaz-Deriv and Diuret
T43.0	Vergiftung, tri- u tetrazyklische Antidepressiva	T50.3	Vergift, auf Elektrolyt-, Kalorien- u Wasserhaush wirk Mittel
T43.1	Vergiftung, Monoaminoxidase-hemmende Antidepressiva	T50.4	Vergiftung, auf Harnsäurestoffwechsel wirkend AM
T43.2	Vergiftung, sonst u nnbez Antidepressiva	T50.5	Vergiftung, Appetitzügler



T50.6	Vergiftung, Antidote u Chelatbildner, aonkl	T63.4	Toxische Wirkung, Gift sonstiger Arthropoden
T50.7	Vergiftung, Analeptika u Opioid-Rezeptor-Antagonisten	T63.5	Toxische Wirkung d Kontakt m Fischen
T50.8	Vergiftung, Diagnostika	T63.6	Toxische Wirkung d Kontakt m sonst Meerestieren
T50.9	Vergiftung so u nnbez AM, Drogen u biol akt Substanzen	T63.8	Toxische Wirkung d Kontakt m sonst giftigen Tieren
T51.0	Toxische Wirkung, Äthanol	T63.9	Toxische Wirkung d Kontakt m nnbez giftigen Tier
T51.1	Toxische Wirkung, Methanol	T64	Tox Wirk Aflatoxin u so Mykotoxin in kontamin Lebensm
T51.2	Toxische Wirkung, 2-Propanol	T65.0	Toxische Wirkung, Zyanide
T51.3	Toxische Wirkung, Fuselöl	T65.1	Toxische Wirkung, Strychnin u dessen Salze
T51.8	Toxische Wirkung, sonstige Alkohole	T65.2	Toxische Wirkung, Tabak und Nikotin
T51.9	Toxische Wirkung, Alkohol, nnbez	T65.3	Tox Wirk, Nitro- u Aminoderivate von Benzol u Homologen
T52.0	Toxische Wirkung, Erdölprodukte	T65.4	Toxische Wirkung, Schwefelkohlenstoff
T52.1	Toxische Wirkung, Benzol	T65.5	Tox Wirk Glyzeroltrinitrat, Sauerstoffsäur Stickst/Ester
T52.2	Toxische Wirkung, Benzol-Homologe	T65.6	Toxische Wirkung, Farben u Farbstoffe, aonkl
T52.3	Toxische Wirkung, Glykole	T65.8	Toxische Wirkung sonstiger nbez Substanzen
T52.4	Toxische Wirkung, Ketone	T65.9	Toxische Wirkung nnbez Substanz
T52.8	Toxische Wirkung, sonst organische Lösungsmittel	T67.0	Hitzschlag u Sonnenstich
T52.9	Toxische Wirkung, organisches Lösungsmittel, nnbez	T67.1	Hitzesyknkope
T53.0	Toxische Wirkung, Tetrachlorkohlenstoff	T71	Erstickung
T53.1	Toxische Wirkung, Chloroform	T73.1	Schäden d Durst
T53.2	Toxische Wirkung, Trichloräthylen	T74.1	Körperlicher Mißbrauch
T53.3	Toxische Wirkung, Tetrachloräthylen	T75.4	Schäden d elektrischen Strom
T53.4	Toxische Wirkung, Dichlormethan	T79.0	Luftembolie (traumatisch)
T53.5	Toxische Wirkung, Fluorchlorkohlenwasserstoffe [FCKW]	T79.1	Fettembolie (traumatisch)
T53.6	Tox Wirk, so halogenierte aliphath Kohlenwasserstoffe	T79.6	Traumatische Muskelischämie
T53.7	Tox Wirk, so halogenierte aromath Kohlenwasserstoffe	T79.7	Traumatisches subkutanes Emphysem
T53.9	Tox Wirk halogen aliphath/aromath Kohlenwasserstoffe, nnbez	T80.0	Luftembolie nach Infus/Transfus/Injektz zu therap Zwecken
T54.0	Toxische Wirkung, Phenol u dessen Homologe	T80.3	AB0-Unverträglichkeitsreaktion
T54.1	Toxische Wirkung, sonst ätzende organische Verbindungen	T80.4	Rh-Unverträglichkeitsreaktion
T54.2	Toxisch Wirkung, ätzende Säuren u säureähnliche Subst	T81.3	Aufreißen Operationswunde, aonkl
T54.3	Toxische Wirkung, Ätzalkalien u alkaliähnliche Subst	T81.5	FK, verseh nach Eingr in KörpHöhl/OPWunde zurückgebl
T54.9	Toxische Wirkung, ätzende Substanz, nnbez	T81.6	Akut Rkt auf währ Eingriff verseh zurückgebl Fremdsubst
T55	Toxische Wirkung von Seifen u Detergenzien	T82.0	Mechanische Komplik d Herzklappenprothese
T56.0	Toxische Wirkung, Blei u dessen Verbindungen	T82.1	Mechanische Komplik d kardiales elektronisches Gerät
T56.1	Toxische Wirkung, Quecksilber u dessen Verbindungen	T82.2	Mechan Komplik d Koronarart-Bypass u Klappentranspl
T56.2	Toxische Wirkung, Chrom u dessen Verbindungen	T82.3	Mechanische Komplik d sonst Gefäßtransplantate
T56.3	Toxische Wirkung, Kadmium u dessen Verbindungen	T82.4	Mechanische Komplik d Gefäßkatheter b Dialyse
T56.4	Toxische Wirkung, Kupfer u dessen Verbindungen	T82.5	Mechan Komplik d so Geräte/Implantate in Herz u Gefäßen
T56.5	Toxische Wirkung, Zink u dessen Verbindungen	T82.6	Infektion u entzündl Reaktion d Herzklappenprothese
T56.6	Toxische Wirkung, Zinn u dessen Verbindungen	T82.7	Infekt/entzündl Rkt d so Gerät/Impl/Transpl in Herz Gefäß
T56.7	Toxische Wirkung, Beryllium u dessen Verbindungen	T82.8	So nbez Komplik d Proth/Implant/Transpl in Herz u Gefäßen
T56.8	Toxische Wirkung, sonstige Metalle	T82.9	Nnbez Kompl d Proth/Implant/Transpl in Herz u Gefäßen
T56.9	Toxische Wirkung, Metall, nnbez	T83.0	Mechan Komplik d Harnwegskatheter (Verweilkatheter)
T57.0	Toxische Wirkung, Arsen u dessen Verbindungen	T83.1	Mechan Komplik d so Geräte od Implantate im Harntrakt
T57.1	Toxische Wirkung, Phosphor u dessen Verbindungen	T83.2	Mechanische Komplik d Harnorgantransplantat
T57.2	Toxische Wirkung, Mangan u dessen Verbindungen	T83.4	Mechan Komplik d so Proth/Implant/Transpl im Genitaltrakt
T57.3	Toxische Wirkung, Blausäure	T83.5	Infektion/entzündl Rkt d Proth/Implant/Transpl im Harntrakt
T57.8	Toxische Wirkung, sonst nbez anorganische Substanzen	T83.6	Infektion/entzündl Rkt d Proth/Implant/Transpl im GeniTrakt
T57.9	Toxische Wirkung, Anorganische Substanz, nnbez	T83.8	So Komplik d Proth/Implant/Transpl im Urogenitaltrakt
T58	Toxische Wirkung von Kohlenmonoxid	T83.9	Nnbez Komplik d Proth/Implant/Transpl im Urogenitaltrakt
T59.0	Toxische Wirkung, Stickstoffoxide	T84.0	Mechan Komplikation durch eine Gelenkendoprothese
T59.1	Toxische Wirkung, Schwefeldioxid	T84.1	Mechan Komplik d interne OSyVorricht an ExtrKnochen
T59.2	Toxische Wirkung, Formaldehyd	T84.2	Mechan Komplik d interne OSyVorricht an so Knochen
T59.3	Toxische Wirkung, Tränengas	T84.3	Mechan Komplik d so Knochengeräte/-implant/-transplant
T59.4	Toxische Wirkung, Chlorgas	T84.4	Mechan Komplik d so intern orthopäd Gerät/Impl/Transplant
T59.5	Toxische Wirkung, Fluorgas u Fluorwasserstoff	T84.5	Infektion/entzündl Rkt durch eine Gelenkendoprothese
T59.6	Toxische Wirkung, Schwefelwasserstoff	T84.6	Infektion/entzündl Rkt durch interne OSyVorricht [jede Lok]
T59.7	Toxische Wirkung, Kohlendioxid	T84.7	Infekt/entz Rkt durch so orthopäd Endoproth/Impl/Transplant
T59.8	Tox Wirk, sonst nbez Gase, Dämpfe od sonst nbez Rauch	T84.8	So Komplik d orthopäd Endoproth/Implant/Transplantate
T59.9	Toxische Wirkung, Gase, Dämpfe od Rauch, nnbez	T84.9	Nnbez Komplik durch orthopäd Endoproth/Implant/Transpl
T60.0	Tox Wirk, Organophosphat- u Carbamat-Insektizide	T85.0	Mechan Komplik durch ventrikulären, intrakraniellen Shunt
T60.1	Toxische Wirkung, Halogenierte Insektizide	T85.1	Mechan Komplik durch implant elektr Stimulator Nervensyst
T60.2	Toxische Wirkung, sonstige Insektizide	T85.2	Mechanische Komplikation durch intraokulare Linse
T60.3	Toxische Wirkung, Herbizide u Fungizide	T85.3	Mechan Komplik durch so Augenproth/-implantat/-transplant
T60.4	Toxische Wirkung, Rodentizide	T85.4	Mechanische Komplik durch Mammaprothese/-implantat
T60.8	Toxische Wirkung, sonst Schädlingsbekämpfungsmittel	T85.5	Mechan Komplik durch gastrointest Proth/Implant/Transplant
T60.9	Toxische Wirkung, Schädlingsbekämpfungsmittel, nnbez	T85.6	Mechan Komplik durch so nbez int Proth/Implant/Transplant
T63.0	Toxische Wirkung, Schlangengift	T85.71	Infekt u entzündl Reakt durch Katheter zur Peritonealdialyse
T63.1	Toxische Wirkung, Gift andr Reptilien	T85.72	Infekt/entz Rkt durch int Endoproth/Impl/Transplant Nervensyst
T63.2	Toxische Wirkung, Skorpiongift	T85.78	Infekt/entzündl Reakt durch so interne Proth/Implant/Transpl
T63.3	Toxische Wirkung, Spinnengift	T85.81	Sonst Komplik durch interne Proth/Implant/Transplant im NS

T85.82	Kapsel fibrose Mamma durch Mammaprothese od -implantat	T86.52	Verlust eines Hauttransplantates
T85.88	Sonst Komplik durch interne Proth/Implant/Transplant, aonkl	T86.59	Sonst u nnbez Versagen u Abstoßung Hauttransplantat
T85.9	Nnbez Komplik durch interne Proth/Implant/Transplant	T86.81	Versagen u Abstoßung Lungentransplantat
T86.10	Akute Funktionsverschlechterung eines Nierentransplantates	T86.82	Versagen u Abstoßung Pankreastransplantat
T86.11	Chron Funktionsverschlechterung eines Nierentransplantates	T86.88	Versagen u Abstoßung, so transplant Organe u Gewebe
T86.12	Verzögerte Aufnahme der Transplantatfunktion	T86.9	Versagen u Abstoßung, nnbez transplant Organ u Gewebe
T86.19	Sonst u nnbez FunktStör, Versagen u Abstoß Nierentranspl	T88.1	Sonst Komplik nach Impfung [Immunisierung], aonkl
T86.2	Versagen und Abstoßung eines Herztransplantates	T88.3	Maligne Hyperthermie d Anästhesie
T86.3	Versagen und Abstoßung eines Herz-Lungen-Transplantates	Z01.80	Abklärung Disposition für maligne Herzrhythmusstörungen
T86.40	Akute Funktionsverschlechterung eines Lebertransplantates	Z29.20	Lokale prophylaktische Chemotherapie
T86.41	Chron Funktionsverschlechterung eines Lebertransplantates	Z29.21	Systemische prophylaktische Chemotherapie
T86.49	Sonst u nnbez FunktStör/Versagen/Abstoßung Lebertranspl	Z29.28	Sonstige prophylaktische Chemotherapie
T86.50	Durchblutungsstörung eines Hauttransplantates	Z90.3	Verlust Teile Magen
T86.51	Nekrose eines Hauttransplantates		

