

# **TARPSY 1.0**

## **Manuale delle definizioni**

### **Versione tariffazione 2018/2018**

© 2018 by SwissDRG SA, Berna, Svizzera

Tutti i diritti riservati. I manuali delle definizioni sono protetti dalle leggi sul diritto d'autore. Ne è vietato qualsiasi uso al di fuori delle condizioni di utilizzo della SwissDRG SA senza il previo consenso scritto di quest'ultima.

**TARPSY 1.0 versione tariffazione 2018/2018**  
**Manuale delle definizioni**

# Sommario

<b>Premessa</b> .....	<b>4</b>
<b>Elenco delle abbreviazioni</b> .....	<b>5</b>
<b>Introduzione</b> .....	<b>6</b>
1 Obiettivi .....	6
2 Contesto .....	7
3 Struttura tariffaria TARPSY .....	7
3.1 Lista TARPSY .....	7
3.2 Diagramma di flusso e logica decisionale.....	8
4 Raggruppamento di episodi di trattamento nella TARPSY.....	8
4.1 Variabili per il raggruppamento .....	8
4.2 Verifica delle caratteristiche demografiche e cliniche .....	8
4.3 Assegnazione a un PCG di base .....	9
4.4 Assegnazione di un PCG .....	9
4.5 PCG di errore .....	9
5 Avvertenze per l'utilizzo del manuale delle definizioni.....	9
5.1 Utilizzo del manuale .....	9
5.2 Esempio di diagramma di flusso e di logica decisionale.....	10
5.3 Simboli della logica decisionale.....	10
5.4 Campi di testo.....	11
6 Particolarità della TARPSY 1.0 versione di tariffazione 2018/2018.....	11
6.1 Validità delle diagnosi e delle procedure di classificazione .....	11
<b>Diagramma di flusso e rappresentazione tabellare della TARPSY 1.0 versione di tariffazione 2018/2018</b> .....	<b>12</b>
<b>Diagnosi principali non consentite</b> .....	<b>38</b>

## **Premessa**

Nel presente manuale viene descritta la struttura tariffaria TARPSY nella versione 1.0.

Le proposte relative ad aspetti medici, economici e scientifici ricevute nell'ambito dei feedback dei partner sono state utilizzate allo scopo di sviluppare il sistema TARPSY in modo mirato.

Nel presente manuale vengono definiti i gruppi di costi psichiatrici (PCG) che consentono una remunerazione con ponderazioni dei costi valide a livello nazionale e per singolo giorno sulla base della Legge federale sull'assicurazione malattie (LAMal).

I nuovi gruppi di costi psichiatrici sviluppati e i cost weight calcolati costituiscono la base della struttura tariffaria TARPSY.

## Elenco delle abbreviazioni

<b>APCG</b>	PCG di base
<b>PCG</b>	Psychiatric Cost Group - gruppo di costi psichiatrici
<b>HoNOS</b>	Health of the Nation Outcome Scales
<b>HoNOSCA</b>	Health of the Nation Outcome Scales for Children and Adolescents
<b>ICD-10-GM</b>	Classificazione statistica internazionale delle malattie e dei problemi di salute correlati, 10 <sup>a</sup> revisione, German Modification
<b>CHOP</b>	Classificazione Svizzera degli Interventi Chirurgici
<b>SwissDRG SA</b>	SwissDRG Società anonima

# Introduzione

## 1 Obiettivi

TARPSY è un sistema tariffario conforme alle indicazioni della LAMal che regola in modo uniforme per tutta la Svizzera la remunerazione delle prestazioni nella psichiatria stazionaria.

I gruppi di costi psichiatrici rappresentano un metodo che permette di classificare e misurare gli episodi di trattamento ospedaliero di pazienti curati da fornitori di prestazioni in ambito psichiatrico e psicoterapeutico.

La versione tariffazione TARPSY (2018/2018) consente un'elaborazione dei dati dell'anno 2018 con le chiavi di diagnosi (ICD-10-GM, versione 2016) e di procedura (catalogo CHOP versione 2018) valide nel 2018.

Questa versione tariffazione si distingue dalle versioni precedenti della versione TARPSY 1.0 per le chiavi di diagnostici e procedure vevolevoli, ma no per altri caratteristiche del sistema tariffario (come selezione, numeri di PCG o simile L'indicazione "versione tariffazione" disegna la versione di struttura tariffaria utilizzata per la tariffazione dei casi stazionari) L'indicazione "versione di catalogo" disegna la versione di struttura tariffale utilizzata per il sviluppo del catalogo PCG.. L'indicazione "versione di pianificazione disegna la versione di struttura tariffale utilizzata per la simulazione o il trattamento la degli anni precedenti. Inoltre le versioni di struttura tariffaria sono caratterizzate dall'anno. Il primo anno definisce l'anno dei dati con le versioni di classificazioni (codici CHOP/ICD) vevolevoli in quest'anno, che il grouper può trattare. Il secondo anno indica l'anno quando la struttura tariffaria sarà utilizzata per la fatturazione dei casi di ricoveri ospedalieri.

I testi stampati nelle tabelle delle diagnosi del presente manuale sono versioni brevi che rappresentano semplificazioni redazionali dei testi di classificazione ufficiali. Per il testo letterale corretto del relativo codice vanno quindi sempre consultati i cataloghi ufficiali.

Il presente manuale descrive la classificazione della TARPSY 1.0 versione tariffazione (2018/2018) e la sua applicazione. In esso viene descritto in modo più dettagliato anche il procedimento di attribuzione ai PCG di base eseguito dal software «grouper» e la relativa differenziazione in PCG.

**La categoria principale** comprende il settore specialistico psichiatria e psicoterapia.

**I singoli PCG di base (APCG)** vengono definiti in linea di principio mediante gruppi di diagnosi uguali.

**I gruppi di costi psichiatrici (PCG)** rappresentano una differenziazione degli APCG più omogenea dal punto di vista dei costi ed effettuata sulla base di separatori di costi (ad es. HoNOS/CA, età, diagnosi complementari aggravanti e simili), che sono stati associati a un più elevato consumo di risorse.

**Il grouper** è un software per l'assegnazione di episodi di trattamento ai PCG.

## 2 Contesto

La nuova regolamentazione stabilita per il finanziamento ospedaliero prevede l'introduzione di forfait legati alle prestazioni per tutti i trattamenti ospedalieri stazionari in Svizzera. La SwissDRG SA è stata incaricata di sviluppare una struttura tariffaria di questo tipo per i trattamenti ospedalieri in psichiatria secondo l'art. 49 della LAMal. La TARPSY è concepita come sistema autoapprendente, in modo tale che le proposte di sviluppo derivanti dalla procedura di domanda e dall'esperienza degli utenti possano essere valutate senza difficoltà ed eventualmente implementate.

I PCG possono essere definiti come gruppi di costi basati sulle diagnosi i quali si differenziano sulla base sia del loro contenuto clinico che del loro consumo di risorse. Con l'ausilio dei PCG è possibile misurare la prestazione di un ospedale. Essi costituiscono il fondamento per il finanziamento, la definizione del budget e la fatturazione.

## 3 Struttura tariffaria TARPSY

### 3.1 Lista TARPSY

I PCG della struttura tariffaria TARPSY sono definiti come categoria medica.

Dalla lista TARPSY si deducono:

- i. la categoria principale,
- ii. il PCG di base,
- iii. il gruppo di diagnosi rilevante per il raggruppamento,
- iv. la presenza o il tipo di split (scissione) in riferimento al consumo di risorse.

La sigla di ogni PCG si compone di cinque caratteri alfanumerici («TPYYS») che hanno il seguente significato:

- TP designa la categoria principale;
- YY definisce il PCG di base nell'ambito della categoria principale, nonché i gruppi di diagnosi rilevanti per il raggruppamento;
- S contrassegna la suddivisione dei PCG nell'ambito dei PCG di base in funzione del loro consumo di risorse.

Per i due caratteri della categoria principale nell'ambito della struttura tariffaria TARPSY viene usata sempre la sequenza di lettere «TP»,

I caratteri seguenti («YY») definiscono il PCG di base e pertanto i PCG con una sequenza di caratteri YY identica si riferiscono allo stesso PCG di base (ad es.: TP24A, TP24B, TP24C).

Il quinto carattere (S) serve a classificare i PCG nell'ambito dei PCG di base con riferimento al consumo di risorse (es.: TP24A, TP24B, TP24C). L'ordine alfabetico indica quanto è elevato il consumo di risorse.

Se un PCG termina con il carattere «Z», per il relativo PCG di base non si effettua alcuna ulteriore differenziazione (es.: TP70Z).

Esempio:

TP24A – consumo di risorse massimo

TP24B – secondo consumo di risorse più elevato

TP24C – terzo consumo di risorse più elevato

### **3.2 Diagramma di flusso e logica decisionale**

I PCG sono ordinati gerarchicamente, con riferimento al loro consumo di risorse, nell'ambito di un PCG di base e i PCG di base nell'ambito della categoria principale. Tramite tale sequenza di interrogazione gerarchica è garantito che ai casi che recano diverse caratteristiche rilevanti per il raggruppamento venga assegnato il PCG con la valutazione più elevata.

La gerarchia di interrogazione e con essa la rispettiva posizione d'interrogazione di un PCG sono individuabili nel diagramma logico sulla base della cifra alla destra della sigla del PCG. La gerarchia di interrogazione inizia con il PCG con la cifra 0.

## **4 Raggruppamento di episodi di trattamento nella TARPSY**

### **4.1 Variabili per il raggruppamento**

Il grouper per la TARPSY funziona con i seguenti dati: data di ammissione e di dimissione, diagnosi, procedure, data procedure, HoNOS, HoNOSCA, sesso, età, motivo dell'ammissione, luogo di soggiorno prima dell'ammissione, destinazione dopo la dimissione, ragione dell'ammissione, ragione della dimissione, durata della permanenza, giorni di vacanza.

Il grouper esegue i seguenti compiti nella sequenza indicata:

- verifica delle caratteristiche demografiche e cliniche
- assegnazione al PCG di base
- assegnazione PCG

### **4.2 Verifica delle caratteristiche demografiche e cliniche**

Prima dell'assegnazione di un PCG di base, il grouper verifica sulla base delle caratteristiche demografiche e cliniche la validità delle variabili utilizzate per il raggruppamento. Vengono verificate le seguenti caratteristiche demografiche: età, sesso, durata della degenza, tipo di ammissione e tipo di dimissione. Il controllo di plausibilità delle caratteristiche cliniche serve per verificare tutti i codici delle diagnosi e delle procedure in relazione alle classificazioni ICD-10-GM e CHOP e in rapporto all'età e al sesso dei pazienti. Viene controllata anche la diagnosi principale per assicurarsi che questa sia effettivamente consentita come diagnosi principale e che non si tratti né di un codice relativo alla manifestazione né di un codice per descrivere una causa esterna di traumi e/o causa di avvelenamenti.

Sia per le caratteristiche demografiche che per quelle cliniche, se il programma trova informazioni non valide, vengono generati dei segnali di avviso ("flag"). In alcuni casi – ad es. in caso di età non valida o di diagnosi principale non consentita – il caso viene



contrassegnato come errore (“fatal flag”) e il set di dati corrispondente viene assegnato al PCG di errore TP96Z.

La tabella di tutte le diagnosi principali non psichiatriche valide può essere visualizzata sulla nostra homepage ([www.swissdrq.org](http://www.swissdrq.org)) nei documenti accompagnatori del manuale delle definizioni TARPSY.

### **4.3 Assegnazione a un PCG di base**

Nella struttura tariffaria TARPSY gli episodi di trattamento vengono assegnati a un PCG di base secondo la diagnosi documentata.

### **4.4 Assegnazione di un PCG**

I PCG nell'ambito di un PCG di base si differenziano per il loro consumo di risorse che viene definito mediante diversi separatori di costi (ad es. diagnosi secondaria, HoNOS, HoNOSCA e simili).

### **4.5 PCG di errore**

**TP96Z**            Diagnosi principale non valida

## **5 Avvertenze per l'utilizzo del manuale delle definizioni**

### **5.1 Utilizzo del manuale**

Scopo del manuale delle definizioni è spiegare i fondamenti dell'assegnazione di casi a singoli gruppi tariffari TARPSY («TPYYS») così come viene effettuata dal software per il raggruppamento (grouper). In tal modo viene fornito un aiuto alla comprensione del processo delle assegnazioni TARPSY da parte del grouper per singoli set di dati. Il presente manuale non è concepito come sostituto di un software per il raggruppamento (grouper).

## 5.2 Esempio di diagramma di flusso e di logica decisionale



Figura 1: Esempio di un diagramma di flusso e della sequenza di interrogazione nella TARPSY

Sulla base della figura 1 è possibile comprendere la logica decisionale del grouper. Se un episodio di trattamento contiene diagnosi della categoria descritta come «*Disturbi comportamentali associati ad abuso di alcool*», la condizione prevista dal PCG di base «TP20» è soddisfatta. Nell'ambito di questo PCG di base viene effettuata un'ulteriore differenziazione in «TP20A» o «TP20B» sulla base di ulteriori separatori di costi che vengono descritti come «*Diagnosi secondaria complicante o età < 18 anni*». In base al tipo di logica decisionale in un episodio di trattamento devono essere presenti diversi separatori di costi per ottenere un PCG di valore superiore.

Se un episodio di trattamento non soddisfa alcuna condizione di inclusione del PCG di base si procede nel diagramma di flusso. La sequenza di interrogazione della logica decisionale è definita dalla cifra posta a destra del PCG.

Avvertenza: i testi visibili nella logica decisionale sono da considerarsi testi sintetici e incompleti per motivi redazionali. Per visualizzare i codici utilizzati in un PCG di base o in PCG è necessario applicare la forma tabellare del manuale delle definizioni.

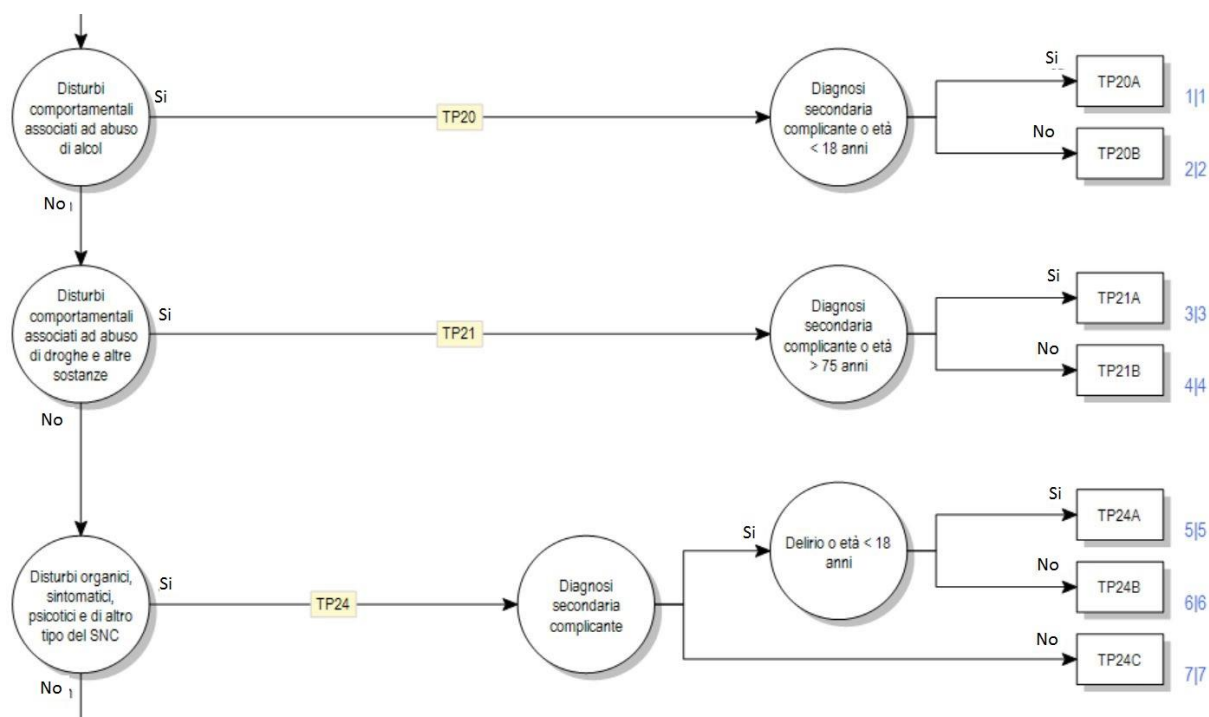
## 5.3 Simboli della logica decisionale

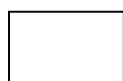

Un rettangolo rappresenta un PCG.



Il diagramma di flusso prosegue in un'altra pagina.

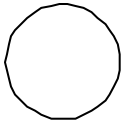

Un cerchio indica che viene presa una decisione.

## 5.4 Campi di testo

Nella seguente rappresentazione tabellare della struttura tariffaria TARPSY, i PCG di base vengono contrassegnati con campi di testo a sfondo nero e i PCG con campi di testo con il solo bordo nero.

Esempio:

**APCG TP20**

fa riferimento al PCG di base TP20 *Disturbi comportamentali associati ad abuso di alcol*

**PCG TP20A**

fa riferimento al PCG TP20A *Disturbi comportamentali associati ad abuso di alcol con diagnosi secondaria complicante o età < 18 anni*

## 6 Particolarità della TARPSY 1.0 versione tariffazione 2018/2018

### 6.1 Validità delle diagnosi e delle procedure di classificazione

Per la presente «TARPSY 1.0 versione tariffazione (2018/2018)» valgono i codici dell'anno 2018:

**Diagnosi:** versione 2016 dell'ICD-10-GM

**Procedure:** Classificazione Svizzera degli Interventi Chirurgici (CHOP) nella versione 2018

# **Diagramma di flusso e rappresentazione tabellare della TARPSY 1.0 versione tariffazione2018/2018**

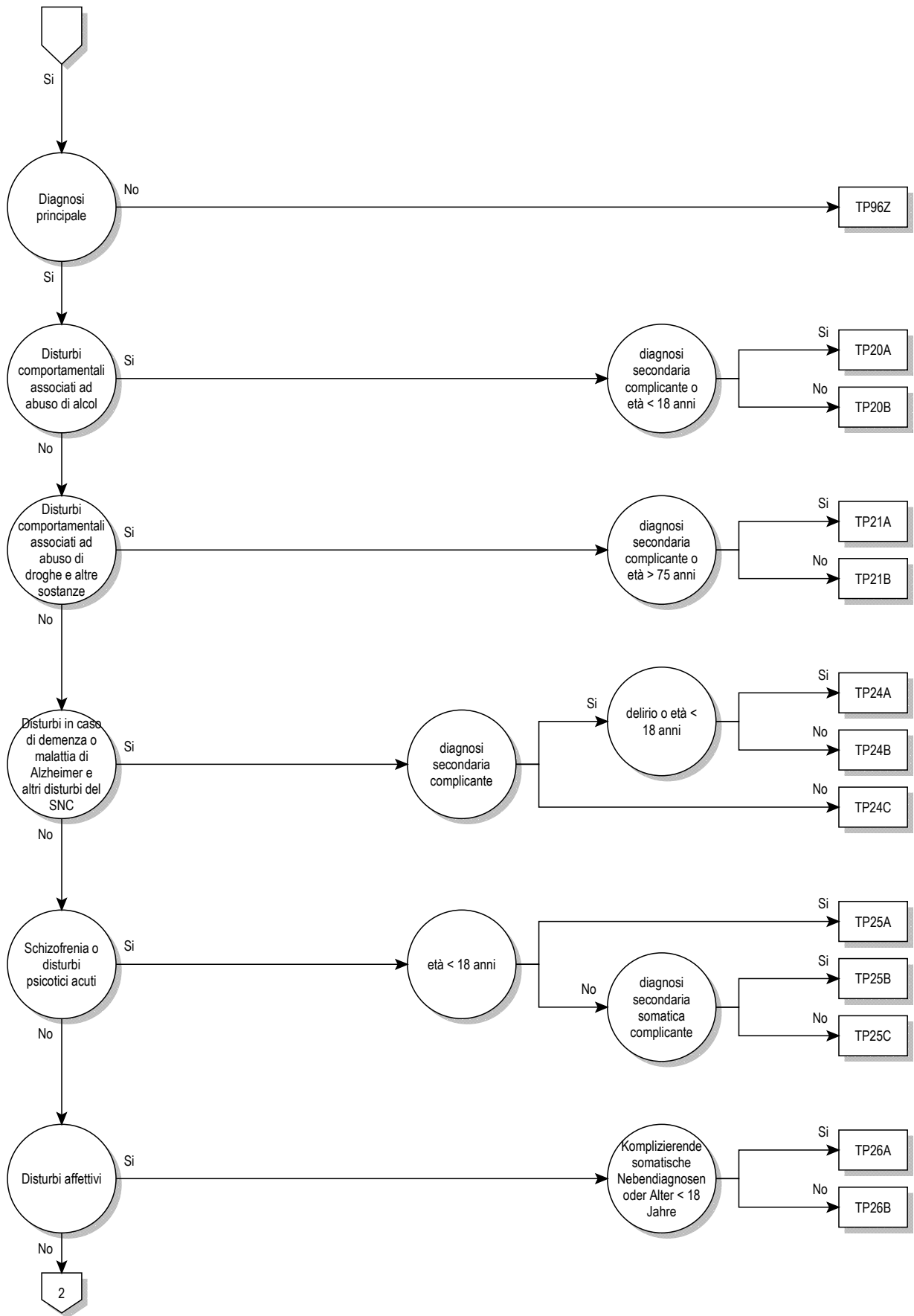

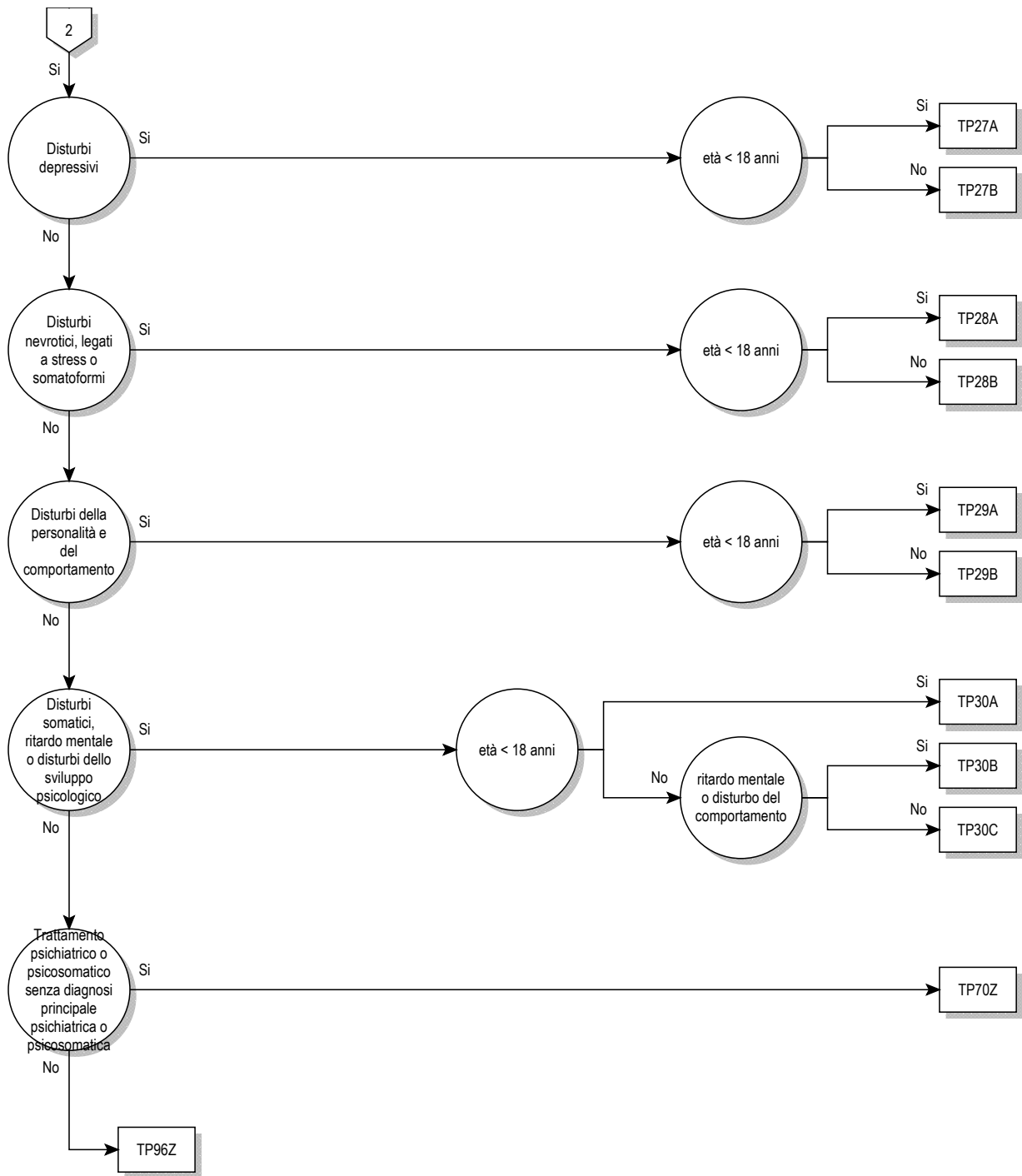

**APCG TP20****Disturbi comportamentali associati ad abuso di alcol**

Diagnosi principale nella tabella TP20-1

**PCG TP20A****Disturbi comportamentali associati ad abuso di alcol con diagnosi secondaria complicante o età < 18 anni**

Diagnosi secondaria nella tabella TP20-2 o Procedura nella tabella TP20-4 o Diagnosi secondaria nella tabella TP20-3 o Età &lt; 18 anni

**PCG TP20B****Disturbi comportamentali associati ad abuso di alcol, senza diagnosi secondaria complicante, età > 17 anni****Diagnosi principale TP20-1**

F10.0	Disturbi psichici e comportamentali dovuti all'uso di alcol: intossicazione acuta	F10.5	Disturbi psichici e comportamentali dovuti all'uso di alcol: Disturbo psicotico
F10.1	Disturbi psichici e comportamentali dovuti all'uso di alcol: Abuso nocivo	F10.6	Disturbi psichici e comportamentali dovuti all'uso di alcol: Sindrome amnestica
F10.2	Disturbi psichici e comportamentali dovuti all'uso di alcol: Sindrome da dipendenza	F10.7	Disturbi psichici e comportamentali dovuti all'uso di alcol: Disturbo psicotico residuo o ad esordio tardivo
F10.3	Disturbi psichici e comportamentali dovuti all'uso di alcol: Sindrome da astinenza	F10.8	Disturbi psichici e comportamentali dovuti all'uso di alcol: Altri disturbi psichici e di comportamento
F10.4	Disturbi psichici e comportamentali dovuti all'uso di alcol: Sindrome da astinenza con delirio	F10.9	Disturbi psichici e comportamentali dovuti all'uso di alcol: Disturbi psichici e di comportamento non specificati

**Diagnosi secondaria TP20-2**

F00.0	Demenza nella malattia di Alzheimer ad esordio precoce (tipo 2) {G30.0}	F11.9	Disturbi psichici e comportamentali dovuti all'uso di oppioidi: Disturbi psichici e di comportamento non specificati
F00.1	Demenza nella malattia di Alzheimer ad esordio tardivo (tipo 1) {G30.1}	F12.0	Disturbi psichici e comportamentali dovuti all'uso di cannabinoidi: intossicazione acuta
F00.2	Demenza nella malattia di Alzheimer, varietà atipica o mista {G30.8}	F12.1	Disturbi psichici e comportamentali dovuti all'uso di cannabinoidi: Abuso nocivo
F00.9	Demenza nella malattia di Alzheimer non specificata {G30.9}	F12.2	Disturbi psichici e comportamentali dovuti all'uso di cannabinoidi: Sindrome da dipendenza
F01.0	Demenza vascolare ad esordio acuto	F12.3	Disturbi psichici e comportamentali dovuti all'uso di cannabinoidi: Sindrome da astinenza
F01.1	Demenza multi-infartuale	F12.4	Disturbi psichici e comportamentali dovuti all'uso di cannabinoidi: Sindrome da astinenza con delirio
F01.2	Demenza vascolare sub-corticale	F12.5	Disturbi psichici e comportamentali dovuti all'uso di cannabinoidi: Disturbo psicotico
F01.3	Demenza vascolare mista corticale e subcorticale	F12.6	Disturbi psichici e comportamentali dovuti all'uso di cannabinoidi: Sindrome amnestica
F01.8	Altra demenza vascolare	F12.7	Disturbi psichici e comportamentali dovuti all'uso di cannabinoidi: Disturbo psicotico residuo o ad esordio tardivo
F01.9	Demenza vascolare non specificata	F12.8	Disturbi psichici e comportamentali dovuti all'uso di cannabinoidi: Altri disturbi psichici e di comportamento
F02.0	Demenza nella malattia di Pick {G31.0}	F12.9	Disturbi psichici e comportamentali dovuti all'uso di cannabinoidi: Disturbi psichici e di comportamento non specificati
F02.1	Demenza nella malattia di Creutzfeldt-Jacob {A81.0}	F13.0	Disturbi psichici e comportamentali dovuti all'uso di sedativi o ipnotici: intossicazione acuta
F02.2	Demenza nella malattia di Huntington {G10}	F13.1	Disturbi psichici e comportamentali dovuti all'uso di sedativi o ipnotici: Abuso nocivo
F02.3	Demenza nel morbo di Parkinson {G20.-}	F13.2	Disturbi psichici e comportamentali dovuti all'uso di sedativi o ipnotici: Sindrome da dipendenza
F02.4	Demenza nell'infezione da virus dell'immunodeficienza umana [H.I.V.] {B22}	F13.3	Disturbi psichici e comportamentali dovuti all'uso di sedativi o ipnotici: Sindrome da astinenza
F02.8	Demenza in altre malattie specificate classificate altrove	F13.4	Disturbi psichici e comportamentali dovuti all'uso di sedativi o ipnotici: Sindrome da astinenza con delirio
F05.0	Delirio descritto come non sovrapposto a demenza	F13.5	Disturbi psichici e comportamentali dovuti all'uso di sedativi o ipnotici: Disturbo psicotico
F05.1	Delirio sovrapposto a demenza	F13.6	Disturbi psichici e comportamentali dovuti all'uso di sedativi o ipnotici: Sindrome amnestica
F05.8	Altro delirio	F13.7	Disturbi psichici e comportamentali dovuti all'uso di sedativi o ipnotici: Disturbo psicotico residuo o ad esordio tardivo
F11.0	Disturbi psichici e comportamentali dovuti all'uso di oppioidi: intossicazione acuta	F13.8	Disturbi psichici e comportamentali dovuti all'uso di sedativi o ipnotici: Altri disturbi psichici e di comportamento
F11.1	Disturbi psichici e comportamentali dovuti all'uso di oppioidi: Abuso nocivo	F13.9	Disturbi psichici e comportamentali dovuti all'uso di sedativi o ipnotici: Disturbi psichici e di comportamento non specificati
F11.2	Disturbi psichici e comportamentali dovuti all'uso di oppioidi: Sindrome da dipendenza		
F11.3	Disturbi psichici e comportamentali dovuti all'uso di oppioidi: Sindrome da astinenza		
F11.4	Disturbi psichici e comportamentali dovuti all'uso di oppioidi: Sindrome da astinenza con delirio		
F11.5	Disturbi psichici e comportamentali dovuti all'uso di oppioidi: Disturbo psicotico		
F11.6	Disturbi psichici e comportamentali dovuti all'uso di oppioidi: Sindrome amnestica		
F11.7	Disturbi psichici e comportamentali dovuti all'uso di oppioidi: Disturbo psicotico residuo o ad esordio tardivo		
F11.8	Disturbi psichici e comportamentali dovuti all'uso di oppioidi: Altri disturbi psichici e di comportamento		

F14.0	Disturbi psichici e comportamentali dovuti all'uso di cocaina: intossicazione acuta	F19.4	Disturbi psichici e comportamentali dovuti all'uso di sostanze psicoattive multiple e all'uso di altre sostanze psicoattive: Sintrome da astinenza con delirio
F14.1	Disturbi psichici e comportamentali dovuti all'uso di cocaina: Abuso nocivo	F19.5	Disturbi psichici e comportamentali dovuti all'uso di sostanze psicoattive multiple e all'uso di altre sostanze psicoattive: Disturbo psicotico
F14.2	Disturbi psichici e comportamentali dovuti all'uso di cocaina: Sintrome da dipendenza	F19.6	Disturbi psichici e comportamentali dovuti all'uso di sostanze psicoattive multiple e all'uso di altre sostanze psicoattive: Sintrome amnestica
F14.3	Disturbi psichici e comportamentali dovuti all'uso di cocaina: Sintrome da astinenza	F19.7	Disturbi psichici e comportamentali dovuti all'uso di sostanze psicoattive multiple e all'uso di altre sostanze psicoattive: Disturbo psicotico residuo o ad esordio tardivo
F14.4	Disturbi psichici e comportamentali dovuti all'uso di cocaina: Sintrome da astinenza con delirio	F19.8	Disturbi psichici e comportamentali dovuti all'uso di sostanze psicoattive multiple e all'uso di altre sostanze psicoattive: Altri disturbi psichici e di comportamento
F14.5	Disturbi psichici e comportamentali dovuti all'uso di cocaina: Disturbo psicotico	F19.9	Disturbi psichici e comportamentali dovuti all'uso di sostanze psicoattive multiple e all'uso di altre sostanze psicoattive: Disturbi psichici e di comportamento non specificati
F14.6	Disturbi psichici e comportamentali dovuti all'uso di cocaina: Sintrome amnestica	F70.1	Ritardo mentale lieve: Disturbo del comportamento evidente, che necessita di osservazione o terapia
F14.7	Disturbi psichici e comportamentali dovuti all'uso di cocaina: Disturbo psicotico residuo o ad esordio tardivo	F71.1	Ritardo mentale di media gravità: Disturbo del comportamento evidente, che necessita di osservazione o terapia
F14.8	Disturbi psichici e comportamentali dovuti all'uso di cocaina: Altri disturbi psichici e di comportamento	F72.0	Ritardo mentale grave: Nessun o minimo disturbo del comportamento
F14.9	Disturbi psichici e comportamentali dovuti all'uso di cocaina: Disturbi psichici e di comportamento non specificati	F72.1	Ritardo mentale grave: Disturbo del comportamento evidente, che necessita di osservazione o terapia
F16.0	Disturbi psichici e comportamentali dovuti all'uso di allucinogeni: intossicazione acuta	F72.8	Ritardo mentale grave: Altro disturbo del comportamento
F16.1	Disturbi psichici e comportamentali dovuti all'uso di allucinogeni: Abuso nocivo	F73.0	Ritardo mentale profondo: Nessun o minimo disturbo del comportamento
F16.2	Disturbi psichici e comportamentali dovuti all'uso di allucinogeni: Sintrome da dipendenza	F73.1	Ritardo mentale profondo: Disturbo del comportamento evidente, che necessita di osservazione o terapia
F16.3	Disturbi psichici e comportamentali dovuti all'uso di allucinogeni: Sintrome da astinenza	F73.8	Ritardo mentale profondo: Altro disturbo del comportamento
F16.4	Disturbi psichici e comportamentali dovuti all'uso di allucinogeni: Sintrome da astinenza con delirio	F74.1	Intelligenza dissociata: Disturbo del comportamento evidente, che necessita di osservazione o terapia
F16.5	Disturbi psichici e comportamentali dovuti all'uso di allucinogeni: Disturbo psicotico	F78.1	Ritardo mentale di altro tipo: Disturbo del comportamento evidente, che necessita di osservazione o terapia
F16.6	Disturbi psichici e comportamentali dovuti all'uso di allucinogeni: Sintrome amnestica	F90.1	Disturbo ipercinetico del comportamento sociale
F16.7	Disturbi psichici e comportamentali dovuti all'uso di allucinogeni: Disturbo psicotico residuo o ad esordio tardivo	F90.8	Disturbi ipercinetici di altro tipo
F16.8	Disturbi psichici e comportamentali dovuti all'uso di allucinogeni: Altri disturbi psichici e di comportamento	F90.9	Disturbo ipercinetico non specificato
F16.9	Disturbi psichici e comportamentali dovuti all'uso di allucinogeni: Disturbi psichici e di comportamento non specificati	F91.0	Disturbo del comportamento sociale limitato al contesto familiare
F18.0	Disturbi psichici e comportamentali dovuti all'uso di solventi volatili: intossicazione acuta	F91.1	Disturbo del comportamento sociale con ridotta socializzazione
F18.1	Disturbi psichici e comportamentali dovuti all'uso di solventi volatili: Abuso nocivo	F91.2	Disturbo del comportamento sociale con socializzazione normale
F18.2	Disturbi psichici e comportamentali dovuti all'uso di solventi volatili: Sintrome da dipendenza	F91.3	Disturbo del comportamento sociale oppositivo e provocatorio
F18.3	Disturbi psichici e comportamentali dovuti all'uso di solventi volatili: Sintrome da astinenza	F91.8	Altri disturbi della condotta
F18.4	Disturbi psichici e comportamentali dovuti all'uso di solventi volatili: Sintrome da astinenza con delirio	F91.9	Disturbo del comportamento sociale non specificato
F18.5	Disturbi psichici e comportamentali dovuti all'uso di solventi volatili: Disturbo psicotico	F92.0	Disturbo del comportamento sociale depressivo
F18.6	Disturbi psichici e comportamentali dovuti all'uso di solventi volatili: Sintrome amnestica	F92.8	Altro disturbo misto della condotta e della sfera emozionale
F18.7	Disturbi psichici e comportamentali dovuti all'uso di solventi volatili: Disturbo psicotico residuo o ad esordio tardivo	F92.9	Disturbo misto della condotta e della sfera emozionale, non specificato
F18.8	Disturbi psichici e comportamentali dovuti all'uso di solventi volatili: Altri disturbi psichici e di comportamento	U69.30	Codici secondari per il tipo di consumo di queste sostanze nei disturbi psichici e comportamentali da uso di sostanze psicoattive: Consumo per via endovenosa di eroina
F18.9	Disturbi psichici e comportamentali dovuti all'uso di solventi volatili: Disturbi psichici e di comportamento non specificati	U69.31	Codici secondari per il tipo di consumo di queste sostanze nei disturbi psichici e comportamentali da uso di sostanze psicoattive: Consumo per via non endovenosa di eroina
F19.0	Disturbi psichici e comportamentali dovuti all'uso di sostanze psicoattive multiple e all'uso di altre sostanze psicoattive: intossicazione acuta	U69.32	Codici secondari per il tipo di consumo di queste sostanze nei disturbi psichici e comportamentali da uso di sostanze psicoattive: Consumo per via endovenosa di altre sostanze psicoattive
F19.1	Disturbi psichici e comportamentali dovuti all'uso di sostanze psicoattive multiple e all'uso di altre sostanze psicoattive: Abuso nocivo	U69.33	Codici secondari per il tipo di consumo di queste sostanze nei disturbi psichici e comportamentali da uso di sostanze psicoattive: Consumo per via endovenosa di sostanze contenenti (meta)anfetamine
F19.2	Disturbi psichici e comportamentali dovuti all'uso di sostanze psicoattive multiple e all'uso di altre sostanze psicoattive: Sintrome da dipendenza	U69.34	Codici secondari per il tipo di consumo di queste sostanze nei disturbi psichici e comportamentali da uso di sostanze psicoattive: Consumo per via non endovenosa di sostanze contenenti (meta)anfetamine
F19.3	Disturbi psichici e comportamentali dovuti all'uso di sostanze psicoattive multiple e all'uso di altre sostanze psicoattive: Sintrome da astinenza	U69.35	Codici secondari per il tipo di consumo di queste sostanze nei disturbi psichici e comportamentali da uso di sostanze psicoattive: Consumo per via endovenosa di altri stimolanti, caffeina esclusa



U69.36	Codici secondari per il tipo di consumo di queste sostanze nei disturbi psichici e comportamentali da uso di sostanze psicoattive: Consumo per via non endovenosa di altri stimolanti, caffeina esclusa	X84.9 Y09.9	Autolesionismo intenzionale Aggressione
--------	---	----------------	--

### Diagnosi secondaria TP20-3

A46	Erisipela	E12.21	Diabete mellito correlato a de-o malnutrizione: con complicazioni renali: menzionato come scompensato
B18.0	Epatite virale cronica B con virus Delta	E12.31	Diabete mellito correlato a de-o malnutrizione: con complicazioni oculari: menzionato come scompensato
B18.1	Epatite virale cronica B senza virus Delta	E12.41	Diabete mellito correlato a de-o malnutrizione: con complicanze neurologiche: menzionato come scompensato
B18.2	Epatite virale cronica C	E12.51	Diabete mellito correlato a de-o malnutrizione: con complicazioni vascolari periferiche: menzionato come scompensato
B18.8	Altre epatiti virali croniche	E12.61	Diabete mellito correlato a de-o malnutrizione: con altre complicazioni precisate: menzionato come scompensato
B20	Malattia da virus dell'immunodeficienza umana [HIV] che dà luogo a malattie infettive o parassitarie	E12.73	Diabete mellito correlato a de-o malnutrizione: con complicazioni multiple: con altre complicazioni multiple, menzionato come scompensato
B21	Malattia da virus dell'immunodeficienza umana [HIV] che dà luogo a neoplasie maligne	E12.75	Diabete mellito correlato a de-o malnutrizione: con complicazioni multiple: con piede diabetico, menzionato come scompensato
B22	Malattia da virus dell'immunodeficienza umana [HIV] che dà luogo ad altre malattie specificate	E12.81	Diabete mellito correlato a de-o malnutrizione: con complicazioni non precisate: menzionato come scompensato
B23.0	Sindrome da infezione acuta da HIV	E12.91	Diabete mellito correlato a de-o malnutrizione: senza complicazioni: menzionato come scompensato
B23.8	Malattia da HIV che dà luogo ad altre condizioni morbose specificate	E13.01	Altro tipo di diabete mellito specificato: con Coma: menzionato come scompensato
B24	Malattia da virus dell'immunodeficienza umana [HIV] non specificata	E13.11	Altro tipo di diabete mellito specificato: con Chetoacidosi: menzionato come scompensato
E10.01	Diabete mellito, tipo 1: con Coma: menzionato come scompensato	E13.21	Altro tipo di diabete mellito specificato: con complicazioni renali: menzionato come scompensato
E10.11	Diabete mellito, tipo 1: con Chetoacidosi: menzionato come scompensato	E13.31	Altro tipo di diabete mellito specificato: con complicazioni oculari: menzionato come scompensato
E10.21	Diabete mellito, tipo 1: con complicazioni renali: menzionato come scompensato	E13.41	Altro tipo di diabete mellito specificato: con complicanze neurologiche: menzionato come scompensato
E10.31	Diabete mellito, tipo 1: con complicazioni oculari: menzionato come scompensato	E13.51	Altro tipo di diabete mellito specificato: con complicazioni vascolari periferiche: menzionato come scompensato
E10.41	Diabete mellito, tipo 1: con complicanze neurologiche: menzionato come scompensato	E13.61	Altro tipo di diabete mellito specificato: con altre complicazioni precisate: menzionato come scompensato
E10.51	Diabete mellito, tipo 1: con complicazioni vascolari periferiche: menzionato come scompensato	E13.73	Altro tipo di diabete mellito specificato: con complicazioni multiple: con altre complicazioni multiple, menzionato come scompensato
E10.61	Diabete mellito, tipo 1: con altre complicazioni precisate: menzionato come scompensato	E13.75	Altro tipo di diabete mellito specificato: con complicazioni multiple: con piede diabetico, menzionato come scompensato
E10.73	Diabete mellito, tipo 1: con complicazioni multiple: con altre complicazioni multiple, menzionato come scompensato	E13.81	Altro tipo di diabete mellito specificato: con complicazioni non precisate: menzionato come scompensato
E10.75	Diabete mellito, tipo 1: con complicazioni multiple: con piede diabetico, menzionato come scompensato	E13.91	Altro tipo di diabete mellito specificato: senza complicazioni: menzionato come scompensato
E10.81	Diabete mellito, tipo 1: con complicazioni non precisate: menzionato come scompensato	E14.01	Diabete mellito non specificato: con Coma: menzionato come scompensato
E10.91	Diabete mellito, tipo 1: senza complicazioni: menzionato come scompensato	E14.11	Diabete mellito non specificato: con Chetoacidosi: menzionato come scompensato
E11.01	Diabete mellito, tipo 2: con Coma: menzionato come scompensato	E14.21	Diabete mellito non specificato: con complicazioni renali: menzionato come scompensato
E11.11	Diabete mellito, tipo 2: con Chetoacidosi: menzionato come scompensato	E14.31	Diabete mellito non specificato: con complicazioni oculari: menzionato come scompensato
E11.21	Diabete mellito, tipo 2: con complicazioni renali: menzionato come scompensato	E14.41	Diabete mellito non specificato: con complicanze neurologiche: menzionato come scompensato
E11.31	Diabete mellito, tipo 2: con complicazioni oculari: menzionato come scompensato	E14.51	Diabete mellito non specificato: con complicazioni vascolari periferiche: menzionato come scompensato
E11.41	Diabete mellito, tipo 2: con complicanze neurologiche: menzionato come scompensato	E14.61	Diabete mellito non specificato: con altre complicazioni precisate: menzionato come scompensato
E11.51	Diabete mellito, tipo 2: con complicazioni vascolari periferiche: menzionato come scompensato	E14.73	Diabete mellito non specificato: con complicazioni multiple: con altre complicazioni multiple, menzionato come scompensato
E11.61	Diabete mellito, tipo 2: con altre complicazioni precisate: menzionato come scompensato	E14.75	Diabete mellito non specificato: con complicazioni multiple: con piede diabetico, menzionato come scompensato
E11.73	Diabete mellito, tipo 2: con complicazioni multiple: con altre complicazioni multiple, menzionato come scompensato	E14.81	Diabete mellito non specificato: con complicazioni non precisate: menzionato come scompensato
E11.75	Diabete mellito, tipo 2: con complicazioni multiple: con piede diabetico, menzionato come scompensato	E14.91	Diabete mellito non specificato: senza complicazioni: menzionato come scompensato
E11.81	Diabete mellito, tipo 2: con complicazioni non precisate: menzionato come scompensato	E51.2	Encefalopatia di Wernicke
E11.91	Diabete mellito, tipo 2: senza complicazioni: menzionato come scompensato	G04.1	Paraplegia spastica tropicale

G10	Malattia di Huntington	G82.32	Tetraparesi e tetraplegia flaccida: Lesione midollare spinale completa cronica
G20.10	Morbo di Parkinson con disabilità da moderata a grave: Senza fluttuazioni di efficacia	G82.33	Tetraparesi e tetraplegia flaccida: Lesione midollare spinale incompleta cronica
G20.11	Morbo di Parkinson con disabilità da moderata a grave: Con fluttuazione di efficacia	G82.39	Tetraparesi e tetraplegia flaccida: non specificata
G20.20	Morbo di Parkinson con disabilità molto grave: Senza fluttuazioni di efficacia	G82.42	Tetraparesi e tetraplegia spastica: Lesione midollare spinale completa cronica
G20.21	Morbo di Parkinson con disabilità molto grave: Con fluttuazione di efficacia	G82.43	Tetraparesi e tetraplegia spastica: Lesione midollare spinale incompleta cronica
G35.0	Prima manifestazione di sclerosi multipla	G82.49	Tetraparesi e tetraplegia spastica: non specificata
G35.10	Sclerosi multipla a decorso prevalentemente recidivante-remittente: senza menzione d'esacerbazione acuta o progressione	G82.52	Tetraparesi e tetraplegia non specificata: Lesione midollare spinale completa cronica
G35.11	Sclerosi multipla a decorso prevalentemente recidivante-remittente: con menzione d'esacerbazione acuta o progressione	G82.53	Tetraparesi e tetraplegia non specificata: Lesione midollare spinale incompleta cronica
G35.20	Sclerosi multipla primaria progressiva: senza menzione d'esacerbazione acuta o progressione	G82.59	Tetraparesi e tetraplegia non specificata: non specificata
G35.21	Sclerosi multipla primaria progressiva: con menzione d'esacerbazione acuta o progressione	I21.0	Infarto miocardico acuto transmurale della parete anteriore
G35.30	Sclerosi multipla secondaria progressiva: senza menzione d'esacerbazione acuta o progressione	I21.1	Infarto miocardico acuto transmurale della parete inferiore
G35.31	Sclerosi multipla secondaria progressiva: con menzione d'esacerbazione acuta o progressione	I21.2	Infarto miocardico acuto transmurale di altre sedi
G35.9	Sclerosi multipla non specificata	I21.3	Infarto miocardico acuto transmurale di sede non specificata
G40.00	Sindrome pseudo Lennox	I21.4	Infarto miocardico acuto subendocardico
G40.01	Picchi continui ed onde durante il sonno a onde lente	I21.9	Infarto miocardico acuto non specificato
G40.02	Epilessia psicomotoria benigna [attacchi di terrore]	I22.0	Infarto miocardico recidivante della parete anteriore
G40.08	Altre epilessie e sindromi epilettiche idiopatiche, definite per localizzazione (focale) (parziale), con crisi ad esordio focale	I22.1	Infarto miocardico recidivante della parete inferiore
G40.09	Epilessia e sindromi epilettiche idiopatiche, definite per localizzazione (focale) (parziale), con crisi ad esordio focale, non specificate	I22.8	Infarto miocardico recidivante di altre sedi
G40.1	Epilessia e sindromi epilettiche sintomatiche, definite per localizzazione (focale) (parziale), con crisi parziali semplici	I22.9	Infarto miocardico recidivante di sede non specificata
G40.2	Epilessia e sindromi epilettiche sintomatiche, definite per localizzazione (focale) (parziale), con crisi parziali complesse	I26.0	Embolia polmonare con menzione di cuore polmonare acuto
G40.3	Epilessia e sindromi epilettiche generalizzate idiopatiche	I26.9	Embolia polmonare senza menzione di cuore polmonare acuto
G40.4	Altre epilessie e sindromi epilettiche generalizzate	I49.5	Malattia del nodo del seno
G40.5	Sindromi epilettiche speciali	I50.13	Insufficienza ventricolare sinistra: Con disturbi su sforzo lieve
G40.6	Crisi di grande male non specificata (con o senza piccolo male)	I50.14	Insufficienza ventricolare sinistra: Con disturbi a riposo
G40.7	Piccolo male non specificato, senza attacchi di grande male	I63.0	Infarto cerebrale da trombosi di arterie precerebrali
G40.8	Altre epilessie	I63.1	Infarto cerebrale da embolia di arterie precerebrali
G40.9	Epilessia non specificata	I63.2	Infarto cerebrale da occlusione o stenosi non specificata di arterie precerebrali
G41.0	Stato di grande male epilettico	I63.3	Infarto cerebrale da trombosi delle arterie cerebrali
G41.1	Stato di piccolo male epilettico	I63.4	Infarto cerebrale da embolia delle arterie cerebrali
G41.2	Stato di male epilettico parziale complesso	I63.5	Infarto cerebrale da occlusione o stenosi non specificata delle arterie cerebrali
G41.8	Altro stato di male epilettico	I63.6	Infarto cerebrale da trombosi venosa cerebrale, non piogena
G41.9	Stato di male epilettico non specificato	I63.8	Altre forme di infarto cerebrale
G80.0	Paralisi cerebrale con quadriplegia spastica	I63.9	Infarto cerebrale non specificato
G80.1	Paralisi cerebrale con diplegia spastica	I64	Ictus, senza specificazione se da emorragia o da infarto
G80.2	Paralisi cerebrale infantile con emiplegia spastica	J44.00	Pneumopatia ostruttiva cronica con infezione acuta delle vie respiratorie inferiori: VEMS1 <35 % del valore normale predetto (teorico)
G80.3	Paralisi cerebrale discinetica	J44.01	Pneumopatia ostruttiva cronica con infezione acuta delle vie respiratorie inferiori: VEMS1 >=35 % e <50 % del valore normale predetto (teorico)
G80.4	Paralisi cerebrale atassica	J44.10	Pneumopatia ostruttiva cronica con esacerbazione acuta, non specificata: VEMS1 <35 % del valore normale predetto (teorico)
G80.8	Altra paralisi cerebrale infantile	J44.11	Pneumopatia ostruttiva cronica con esacerbazione acuta, non specificata: VEMS1 >=35 % e <50 % del valore normale predetto (teorico)
G81.0	Emiplegia flaccida ed emiparesi	K92.0	Ematemesi
G81.1	Emiplegia spastica ed emiparesi	L89.20	Ulcera da decubito e area di pressione stadio III: testa
G82.02	Paraparesi e paraplegia flaccida: Lesione midollare spinale completa cronica	L89.21	Ulcera da decubito e area di pressione stadio III: arto superiore
G82.03	Paraparesi e paraplegia flaccida: Lesione midollare spinale incompleta cronica	L89.22	Ulcera da decubito e area di pressione stadio III: apofisi spinosa
G82.09	Paraparesi e paraplegia flaccida: non specificata	L89.23	Ulcera da decubito e area di pressione stadio III: Cresta iliaca
G82.12	Paraparesi e paraplegia spastica: Lesione midollare spinale completa cronica	L89.24	Ulcera da decubito e area di pressione stadio III: sacro
G82.13	Paraparesi e paraplegia spastica: Lesione midollare spinale incompleta cronica	L89.25	Ulcera da decubito e area di pressione stadio III: Ischio
G82.19	Paraparesi e paraplegia spastica: non specificata	L89.26	Ulcera da decubito e area di pressione stadio III: trocantere
G82.22	Paraparesi e paraplegia non specificata: Lesione midollare spinale completa cronica	L89.27	Ulcera da decubito e area di pressione stadio III: Tallone
G82.23	Paraparesi e paraplegia non specificata: Lesione midollare spinale incompleta cronica	L89.28	Ulcera da decubito e area di pressione stadio III: Altra localizzazione dell'arto inferiore
G82.29	Paraparesi e paraplegia non specificata: non specificata	L89.29	Ulcera da decubito e area di pressione stadio III: altre e non specificate sedi
		L89.30	Ulcera da decubito e area di pressione stadio IV: testa
		L89.31	Ulcera da decubito e area di pressione stadio IV: arto superiore
		L89.32	Ulcera da decubito e area di pressione stadio IV: apofisi spinosa
		L89.33	Ulcera da decubito e area di pressione stadio IV: Cresta iliaca
		L89.34	Ulcera da decubito e area di pressione stadio IV: sacro

L89.35	Ulcera da decubito e area di pressione stadio IV: Ischio	Q81.1	Epidermolisi bollosa atrofizzante letale
L89.36	Ulcera da decubito e area di pressione stadio IV: trocantere	Q81.2	Epidermolisi bollosa distrofica
L89.37	Ulcera da decubito e area di pressione stadio IV: Tallone	Q81.8	Altra epidermolisi bollosa
L89.38	Ulcera da decubito e area di pressione stadio IV: Altra localizzazione dell'arto inferiore	Q81.9	Epidermolisi bollosa non specificata
L89.39	Ulcera da decubito e area di pressione stadio IV: altre e non specificate sedi	Z94.0	Stato dopo trapianto renale
N18.4	Malattia renale cronica, stadio 4	Z94.1	Stato dopo trapianto cardiaco
N18.5	Malattia renale cronica, stadio 5	Z94.2	Stato dopo trapianto polmonare
P11.51	Trauma da parto della colonna vertebrale e del midollo spinale: Con paraplegia cronica	Z94.3	Stato dopo trapianto cardiaco e polmonare
Q81.0	Epidermolisi bollosa semplice	Z94.4	Stato dopo trapianto epatico
		Z94.81	Stato dopo trapianto di cellule staminali ematopoietiche con attuale immunosoppressione

## Procedura TP20-4

94.a1.13†↔	HoNOS 1, grado 3	94.a2.13†↔	HoNOSCA 1, grado 3
94.a1.14†↔	HoNOS 1, grado 4	94.a2.14†↔	HoNOSCA 1, grado 4
94.a1.23†↔	HoNOS 2, grado 3	94.a2.33†↔	HoNOSCA 3, grado 3
94.a1.24†↔	HoNOS 2, grado 4	94.a2.34†↔	HoNOSCA 3, grado 4
94.a1.53†↔	HoNOS 5, grado 3	94.a2.63†↔	HoNOSCA 6, grado 3
94.a1.54†↔	HoNOS 5, grado 4	94.a2.64†↔	HoNOSCA 6, grado 4

## APCG TP21

### Disturbi comportamentali associati ad abuso di droghe e altre sostanze

Diagnosi principale nella tabella TP21-1

## PCG TP21A

### Disturbi comportamentali associati ad abuso di droghe e altre sostanze con diagnosi secondaria complicante o età > 75 anni

Diagnosi secondaria nella tabella TP21-2 o Procedura nella tabella TP21-4 o Diagnosi secondaria nella tabella TP21-3 o Età > 75 anni

## PCG TP21B

### Disturbi comportamentali associati ad abuso di droghe e altre sostanze senza diagnosi secondaria complicante, età < 76 anni

## Diagnosi TP21-1

F11.0	Disturbi psichici e comportamentali dovuti all'uso di oppioidi: intossicazione acuta	F12.6	Disturbi psichici e comportamentali dovuti all'uso di cannabinoidi: Sindrome amnestica
F11.1	Disturbi psichici e comportamentali dovuti all'uso di oppioidi: Abuso nocivo	F12.7	Disturbi psichici e comportamentali dovuti all'uso di cannabinoidi: Disturbo psicotico residuo o ad esordio tardivo
F11.2	Disturbi psichici e comportamentali dovuti all'uso di oppioidi: Sindrome da dipendenza	F12.8	Disturbi psichici e comportamentali dovuti all'uso di cannabinoidi: Altri disturbi psichici e di comportamento
F11.3	Disturbi psichici e comportamentali dovuti all'uso di oppioidi: Sindrome da astinenza	F12.9	Disturbi psichici e comportamentali dovuti all'uso di cannabinoidi: Disturbi psichici e di comportamento non specificati
F11.4	Disturbi psichici e comportamentali dovuti all'uso di oppioidi: Sindrome da astinenza con delirio	F13.0	Disturbi psichici e comportamentali dovuti all'uso di sedativi o ipnotici: intossicazione acuta
F11.5	Disturbi psichici e comportamentali dovuti all'uso di oppioidi: Disturbo psicotico	F13.1	Disturbi psichici e comportamentali dovuti all'uso di sedativi o ipnotici: Abuso nocivo
F11.6	Disturbi psichici e comportamentali dovuti all'uso di oppioidi: Sindrome amnestica	F13.2	Disturbi psichici e comportamentali dovuti all'uso di sedativi o ipnotici: Sindrome da dipendenza
F11.7	Disturbi psichici e comportamentali dovuti all'uso di oppioidi: Disturbo psicotico residuo o ad esordio tardivo	F13.3	Disturbi psichici e comportamentali dovuti all'uso di sedativi o ipnotici: Sindrome da astinenza
F11.8	Disturbi psichici e comportamentali dovuti all'uso di oppioidi: Altri disturbi psichici e di comportamento	F13.4	Disturbi psichici e comportamentali dovuti all'uso di sedativi o ipnotici: Sindrome da astinenza con delirio
F11.9	Disturbi psichici e comportamentali dovuti all'uso di oppioidi: Disturbi psichici e di comportamento non specificati	F13.5	Disturbi psichici e comportamentali dovuti all'uso di sedativi o ipnotici: Disturbo psicotico
F12.0	Disturbi psichici e comportamentali dovuti all'uso di cannabinoidi: intossicazione acuta	F13.6	Disturbi psichici e comportamentali dovuti all'uso di sedativi o ipnotici: Sindrome amnestica
F12.1	Disturbi psichici e comportamentali dovuti all'uso di cannabinoidi: Abuso nocivo	F13.7	Disturbi psichici e comportamentali dovuti all'uso di sedativi o ipnotici: Disturbo psicotico residuo o ad esordio tardivo
F12.2	Disturbi psichici e comportamentali dovuti all'uso di cannabinoidi: Sindrome da dipendenza	F13.8	Disturbi psichici e comportamentali dovuti all'uso di sedativi o ipnotici: Altri disturbi psichici e di comportamento
F12.3	Disturbi psichici e comportamentali dovuti all'uso di cannabinoidi: Sindrome da astinenza	F13.9	Disturbi psichici e comportamentali dovuti all'uso di sedativi o ipnotici: Disturbi psichici e di comportamento non specificati
F12.4	Disturbi psichici e comportamentali dovuti all'uso di cannabinoidi: Sindrome da astinenza con delirio	F14.0	Disturbi psichici e comportamentali dovuti all'uso di cocaina: intossicazione acuta
F12.5	Disturbi psichici e comportamentali dovuti all'uso di cannabinoidi: Disturbo psicotico		

F14.1	Disturbi psichici e comportamentali dovuti all'uso di cocaina: Abuso nocivo	F17.5	Disturbi psichici e comportamentali dovuti all'uso di tabacco: Disturbo psicotico
F14.2	Disturbi psichici e comportamentali dovuti all'uso di cocaina: Sindrome da dipendenza	F17.6	Disturbi psichici e comportamentali dovuti all'uso di tabacco: Sindrome amnestica
F14.3	Disturbi psichici e comportamentali dovuti all'uso di cocaina: Sindrome da astinenza	F17.7	Disturbi psichici e comportamentali dovuti all'uso di tabacco: Disturbo psicotico residuo o ad esordio tardivo
F14.4	Disturbi psichici e comportamentali dovuti all'uso di cocaina: Sindrome da astinenza con delirio	F17.8	Disturbi psichici e comportamentali dovuti all'uso di tabacco: Altri disturbi psichici e di comportamento
F14.5	Disturbi psichici e comportamentali dovuti all'uso di cocaina: Disturbo psicotico	F17.9	Disturbi psichici e comportamentali dovuti all'uso di tabacco: Disturbi psichici e di comportamento non specificati
F14.6	Disturbi psichici e comportamentali dovuti all'uso di cocaina: Sindrome amnestica	F18.0	Disturbi psichici e comportamentali dovuti all'uso di solventi volatili: intossicazione acuta
F14.7	Disturbi psichici e comportamentali dovuti all'uso di cocaina: Disturbo psicotico residuo o ad esordio tardivo	F18.1	Disturbi psichici e comportamentali dovuti all'uso di solventi volatili: Abuso nocivo
F14.8	Disturbi psichici e comportamentali dovuti all'uso di cocaina: Altri disturbi psichici e di comportamento	F18.2	Disturbi psichici e comportamentali dovuti all'uso di solventi volatili: Sindrome da dipendenza
F14.9	Disturbi psichici e comportamentali dovuti all'uso di cocaina: Disturbi psichici e di comportamento non specificati	F18.3	Disturbi psichici e comportamentali dovuti all'uso di solventi volatili: Sindrome da astinenza
F15.0	Disturbi psichici e comportamentali dovuti all'uso di altri stimolanti, compresa la caffeina: intossicazione acuta	F18.4	Disturbi psichici e comportamentali dovuti all'uso di solventi volatili: Sindrome da astinenza con delirio
F15.1	Disturbi psichici e comportamentali dovuti all'uso di altri stimolanti, compresa la caffeina: Abuso nocivo	F18.5	Disturbi psichici e comportamentali dovuti all'uso di solventi volatili: Disturbo psicotico
F15.2	Disturbi psichici e comportamentali dovuti all'uso di altri stimolanti, compresa la caffeina: Sindrome da dipendenza	F18.6	Disturbi psichici e comportamentali dovuti all'uso di solventi volatili: Sindrome amnestica
F15.3	Disturbi psichici e comportamentali dovuti all'uso di altri stimolanti, compresa la caffeina: Sindrome da astinenza	F18.7	Disturbi psichici e comportamentali dovuti all'uso di solventi volatili: Disturbo psicotico residuo o ad esordio tardivo
F15.4	Disturbi psichici e comportamentali dovuti all'uso di altri stimolanti, compresa la caffeina: Sindrome da astinenza con delirio	F18.8	Disturbi psichici e comportamentali dovuti all'uso di solventi volatili: Altri disturbi psichici e di comportamento
F15.5	Disturbi psichici e comportamentali dovuti all'uso di altri stimolanti, compresa la caffeina: Disturbo psicotico	F18.9	Disturbi psichici e comportamentali dovuti all'uso di solventi volatili: Disturbi psichici e di comportamento non specificati
F15.6	Disturbi psichici e comportamentali dovuti all'uso di altri stimolanti, compresa la caffeina: Sindrome amnestica	F19.0	Disturbi psichici e comportamentali dovuti all'uso di sostanze psicoattive multiple e all'uso di altre sostanze psicoattive: intossicazione acuta
F15.7	Disturbi psichici e comportamentali dovuti all'uso di altri stimolanti, compresa la caffeina: Disturbo psicotico residuo o ad esordio tardivo	F19.1	Disturbi psichici e comportamentali dovuti all'uso di sostanze psicoattive multiple e all'uso di altre sostanze psicoattive: Abuso nocivo
F15.8	Disturbi psichici e comportamentali dovuti all'uso di altri stimolanti, compresa la caffeina: Altri disturbi psichici e di comportamento	F19.2	Disturbi psichici e comportamentali dovuti all'uso di sostanze psicoattive multiple e all'uso di altre sostanze psicoattive: Sindrome da dipendenza
F15.9	Disturbi psichici e comportamentali dovuti all'uso di altri stimolanti, compresa la caffeina: Disturbi psichici e di comportamento non specificati	F19.3	Disturbi psichici e comportamentali dovuti all'uso di sostanze psicoattive multiple e all'uso di altre sostanze psicoattive: Sindrome da astinenza
F16.0	Disturbi psichici e comportamentali dovuti all'uso di allucinogeni: intossicazione acuta	F19.4	Disturbi psichici e comportamentali dovuti all'uso di sostanze psicoattive multiple e all'uso di altre sostanze psicoattive: Sindrome da astinenza con delirio
F16.1	Disturbi psichici e comportamentali dovuti all'uso di allucinogeni: Abuso nocivo	F19.5	Disturbi psichici e comportamentali dovuti all'uso di sostanze psicoattive multiple e all'uso di altre sostanze psicoattive: Disturbo psicotico
F16.2	Disturbi psichici e comportamentali dovuti all'uso di allucinogeni: Sindrome da dipendenza	F19.6	Disturbi psichici e comportamentali dovuti all'uso di sostanze psicoattive multiple e all'uso di altre sostanze psicoattive: Sindrome amnestica
F16.3	Disturbi psichici e comportamentali dovuti all'uso di allucinogeni: Sindrome da astinenza	F19.7	Disturbi psichici e comportamentali dovuti all'uso di sostanze psicoattive multiple e all'uso di altre sostanze psicoattive: Disturbo psicotico residuo o ad esordio tardivo
F16.4	Disturbi psichici e comportamentali dovuti all'uso di allucinogeni: Sindrome da astinenza con delirio	F19.8	Disturbi psichici e comportamentali dovuti all'uso di sostanze psicoattive multiple e all'uso di altre sostanze psicoattive: Altri disturbi psichici e di comportamento
F16.5	Disturbi psichici e comportamentali dovuti all'uso di allucinogeni: Disturbo psicotico	F19.9	Disturbi psichici e comportamentali dovuti all'uso di sostanze psicoattive multiple e all'uso di altre sostanze psicoattive: Disturbi psichici e di comportamento non specificati
F16.6	Disturbi psichici e comportamentali dovuti all'uso di allucinogeni: Sindrome amnestica	F55.0	Abuso di sostanze che non provocano dipendenza: Antidepressivi
F16.7	Disturbi psichici e comportamentali dovuti all'uso di allucinogeni: Disturbo psicotico residuo o ad esordio tardivo	F55.1	Abuso di sostanze che non provocano dipendenza: Lassativi
F16.8	Disturbi psichici e comportamentali dovuti all'uso di allucinogeni: Altri disturbi psichici e di comportamento	F55.2	Abuso di sostanze che non provocano dipendenza: Analgesici
F16.9	Disturbi psichici e comportamentali dovuti all'uso di allucinogeni: Disturbi psichici e di comportamento non specificati	F55.3	Abuso di sostanze che non provocano dipendenza: Antiacidi
F17.0	Disturbi psichici e comportamentali dovuti all'uso di tabacco: intossicazione acuta	F55.4	Abuso di sostanze che non provocano dipendenza: Vitamine
F17.1	Disturbi psichici e comportamentali dovuti all'uso di tabacco: Abuso nocivo	F55.5	Abuso di sostanze che non provocano dipendenza: Steroidi e ormoni
F17.2	Disturbi psichici e comportamentali dovuti all'uso di tabacco: Sindrome da dipendenza	F55.6	Abuso di sostanze che non provocano dipendenza: Agenti terapeutici vegetali o naturali
F17.3	Disturbi psichici e comportamentali dovuti all'uso di tabacco: Sindrome da astinenza	F55.8	Abuso di sostanze che non provocano dipendenza: Altre sostanze
F17.4	Disturbi psichici e comportamentali dovuti all'uso di tabacco: Sindrome da astinenza con delirio		

## Diagnosi secondaria TP21-2

F00.0	Demenza nella malattia di Alzheimer ad esordio precoce (tipo 2) {G30.0}	F73.1	Ritardo mentale profondo: Disturbo del comportamento evidente, che necessita di osservazione o terapia
F00.1	Demenza nella malattia di Alzheimer ad esordio tardivo (tipo 1) {G30.1}	F73.8	Ritardo mentale profondo: Altro disturbo del comportamento
F00.2	Demenza nella malattia di Alzheimer, varietà atipica o mista {G30.8}	F74.1	Intelligenza dissociata: Disturbo del comportamento evidente, che necessita di osservazione o terapia
F00.9	Demenza nella malattia di Alzheimer non specificata {G30.9}	F78.1	Ritardo mentale di altro tipo: Disturbo del comportamento evidente, che necessita di osservazione o terapia
F01.0	Demenza vascolare ad esordio acuto	F90.1	Disturbo ipercinetico del comportamento sociale
F01.1	Demenza multi-infartuale	F90.8	Disturbi ipercinetici di altro tipo
F01.2	Demenza vascolare sub-corticale	F90.9	Disturbo ipercinetico non specificato
F01.3	Demenza vascolare mista corticale e subcorticale	F91.0	Disturbo del comportamento sociale limitato al contesto familiare
F01.8	Altra demenza vascolare	F91.1	Disturbo del comportamento sociale con ridotta socializzazione
F01.9	Demenza vascolare non specificata	F91.2	Disturbo del comportamento sociale con socializzazione normale
F02.0	Demenza nella malattia di Pick {G31.0}	F91.3	Disturbo del comportamento sociale oppositivo e provocatorio
F02.1	Demenza nella malattia di Creutzfeldt-Jacob {A81.0}	F91.8	Altri disturbi della condotta
F02.2	Demenza nella malattia di Huntington {G10}	F91.9	Disturbo del comportamento sociale non specificato
F02.3	Demenza nel morbo di Parkinson {G20.-}	F92.0	Disturbo del comportamento sociale depressivo
F02.4	Demenza nell'infezione da virus dell'immunodeficienza umana [H.I.V.] {B22}	F92.8	Altro disturbo misto della condotta e della sfera emozionale
F02.8	Demenza in altre malattie specificate classificate altrove	F92.9	Disturbo misto della condotta e della sfera emozionale, non specificato
F05.0	Delirio descritto come non sovrapposto a demenza		
F05.1	Delirio sovrapposto a demenza	U69.30	Codici secondari per il tipo di consumo di queste sostanze nei disturbi psichici e comportamentali da uso di sostanze psicoattive: Consumo per via endovenosa di eroina
F05.8	Altro delirio		
F10.0	Disturbi psichici e comportamentali dovuti all'uso di alcol: intossicazione acuta	U69.31	Codici secondari per il tipo di consumo di queste sostanze nei disturbi psichici e comportamentali da uso di sostanze psicoattive: Consumo per via non endovenosa di eroina
F10.1	Disturbi psichici e comportamentali dovuti all'uso di alcol: Abuso nocivo		
F10.2	Disturbi psichici e comportamentali dovuti all'uso di alcol: Sindrome da dipendenza	U69.32	Codici secondari per il tipo di consumo di queste sostanze nei disturbi psichici e comportamentali da uso di sostanze psicoattive: Consumo per via endovenosa di altre sostanze psicoattive
F10.3	Disturbi psichici e comportamentali dovuti all'uso di alcol: Sindrome da astinenza		
F10.4	Disturbi psichici e comportamentali dovuti all'uso di alcol: Sindrome da astinenza con delirio	U69.33	Codici secondari per il tipo di consumo di queste sostanze nei disturbi psichici e comportamentali da uso di sostanze psicoattive: Consumo per via endovenosa di sostanze contenenti (meta)anfetamine
F10.5	Disturbi psichici e comportamentali dovuti all'uso di alcol: Disturbo psicotico		
F10.6	Disturbi psichici e comportamentali dovuti all'uso di alcol: Sindrome amnestica	U69.34	Codici secondari per il tipo di consumo di queste sostanze nei disturbi psichici e comportamentali da uso di sostanze psicoattive: Consumo per via endovenosa di sostanze contenenti (meta)anfetamine
F10.7	Disturbi psichici e comportamentali dovuti all'uso di alcol: Disturbo psicotico residuo o ad esordio tardivo		
F10.8	Disturbi psichici e comportamentali dovuti all'uso di alcol: Altri disturbi psichici e di comportamento	U69.35	Codici secondari per il tipo di consumo di queste sostanze nei disturbi psichici e comportamentali da uso di sostanze psicoattive: Consumo per via endovenosa di altri stimolanti, caffeina esclusa
F70.1	Ritardo mentale lieve: Disturbo del comportamento evidente, che necessita di osservazione o terapia		
F71.1	Ritardo mentale di media gravità: Disturbo del comportamento evidente, che necessita di osservazione o terapia	U69.36	Codici secondari per il tipo di consumo di queste sostanze nei disturbi psichici e comportamentali da uso di sostanze psicoattive: Consumo per via non endovenosa di altri stimolanti, caffeina esclusa
F72.0	Ritardo mentale grave: Nessun o minimo disturbo del comportamento		
F72.1	Ritardo mentale grave: Disturbo del comportamento evidente, che necessita di osservazione o terapia	X84.9	Autolesionismo intenzionale
F72.8	Ritardo mentale grave: Altro disturbo del comportamento	Y09.9	Aggressione
F73.0	Ritardo mentale profondo: Nessun o minimo disturbo del comportamento		

## Diagnosi secondaria TP21-3

A46	Erisipela	B24	Malattia da virus dell'immunodeficienza umana [HIV] non specificata
B18.0	Epatite virale cronica B con virus Delta		
B18.1	Epatite virale cronica B senza virus Delta	E10.01	Diabete mellito, tipo 1: con Coma: menzionato come scompensato
B18.2	Epatite virale cronica C		
B18.8	Altre epatiti virali croniche	E10.11	Diabete mellito, tipo 1: con Chetoacidosi: menzionato come scompensato
B20	Malattia da virus dell'immunodeficienza umana [HIV] che dà luogo a malattie infettive o parassitarie	E10.21	Diabete mellito, tipo 1: con complicazioni renali: menzionato come scompensato
B21	Malattia da virus dell'immunodeficienza umana [HIV] che dà luogo a neoplasie maligne	E10.31	Diabete mellito, tipo 1: con complicazioni oculari: menzionato come scompensato
B22	Malattia da virus dell'immunodeficienza umana [HIV] che dà luogo ad altre malattie specificate		
B23.0	Sindrome da infezione acuta da HIV	E10.41	Diabete mellito, tipo 1: con complicanze neurologiche: menzionato come scompensato
B23.8	Malattia da HIV che dà luogo ad altre condizioni morbose specificate	E10.51	Diabete mellito, tipo 1: con complicazioni vascolari periferiche: menzionato come scompensato

E10.61	Diabete mellito, tipo 1: con altre complicazioni precisate: menzionato come scompensato	E13.75	Altro tipo di diabete mellito specificato: con complicazioni multiple: con piede diabetico, menzionato come scompensato
E10.73	Diabete mellito, tipo 1: con complicazioni multiple: con altre complicazioni multiple, menzionato come scompensato	E13.81	Altro tipo di diabete mellito specificato: con complicazioni non precisate: menzionato come scompensato
E10.75	Diabete mellito, tipo 1: con complicazioni multiple: con piede diabetico, menzionato come scompensato	E13.91	Altro tipo di diabete mellito specificato: senza complicazioni: menzionato come scompensato
E10.81	Diabete mellito, tipo 1: con complicazioni non precisate: menzionato come scompensato	E14.01	Diabete mellito non specificato: con Coma: menzionato come scompensato
E10.91	Diabete mellito, tipo 1: senza complicazioni: menzionato come scompensato	E14.11	Diabete mellito non specificato: con Chetoacidosi: menzionato come scompensato
E11.01	Diabete mellito, tipo 2: con Coma: menzionato come scompensato	E14.21	Diabete mellito non specificato: con complicazioni renali: menzionato come scompensato
E11.11	Diabete mellito, tipo 2: con Chetoacidosi: menzionato come scompensato	E14.31	Diabete mellito non specificato: con complicazioni oculari: menzionato come scompensato
E11.21	Diabete mellito, tipo 2: con complicazioni renali: menzionato come scompensato	E14.41	Diabete mellito non specificato: con complicanze neurologiche: menzionato come scompensato
E11.31	Diabete mellito, tipo 2: con complicazioni oculari: menzionato come scompensato	E14.51	Diabete mellito non specificato: con complicazioni vascolari periferiche: menzionato come scompensato
E11.41	Diabete mellito, tipo 2: con complicanze neurologiche: menzionato come scompensato	E14.61	Diabete mellito non specificato: con altre complicazioni precisate: menzionato come scompensato
E11.51	Diabete mellito, tipo 2: con complicazioni vascolari periferiche: menzionato come scompensato	E14.73	Diabete mellito non specificato: con complicazioni multiple: con altre complicazioni multiple, menzionato come scompensato
E11.61	Diabete mellito, tipo 2: con altre complicazioni precisate: menzionato come scompensato	E14.75	Diabete mellito non specificato: con complicazioni multiple: con piede diabetico, menzionato come scompensato
E11.73	Diabete mellito, tipo 2: con complicazioni multiple: con altre complicazioni multiple, menzionato come scompensato	E14.81	Diabete mellito non specificato: con complicazioni non precisate: menzionato come scompensato
E11.75	Diabete mellito, tipo 2: con complicazioni multiple: con piede diabetico, menzionato come scompensato	E14.91	Diabete mellito non specificato: senza complicazioni: menzionato come scompensato
E11.81	Diabete mellito, tipo 2: con complicazioni non precisate: menzionato come scompensato	E51.2	Encefalopatia di Wernicke
E11.91	Diabete mellito, tipo 2: senza complicazioni: menzionato come scompensato	G04.1	Paraplegia spastica tropicale
E12.01	Diabete mellito correlato a de-o malnutrizione: con Coma: menzionato come scompensato	G10	Malattia di Huntington
E12.11	Diabete mellito correlato a de-o malnutrizione: con Chetoacidosi: menzionato come scompensato	G20.10	Morbo di Parkinson con disabilità da moderata a grave: Senza fluttuazioni di efficacia
E12.21	Diabete mellito correlato a de-o malnutrizione: con complicazioni renali: menzionato come scompensato	G20.11	Morbo di Parkinson con disabilità da moderata a grave: Con fluttuazione di efficacia
E12.31	Diabete mellito correlato a de-o malnutrizione: con complicazioni oculari: menzionato come scompensato	G20.20	Morbo di Parkinson con disabilità molto grave: Senza fluttuazioni di efficacia
E12.41	Diabete mellito correlato a de-o malnutrizione: con complicanze neurologiche: menzionato come scompensato	G20.21	Morbo di Parkinson con disabilità molto grave: Con fluttuazione di efficacia
E12.51	Diabete mellito correlato a de-o malnutrizione: con complicazioni vascolari periferiche: menzionato come scompensato	G35.0	Prima manifestazione di sclerosi multipla
E12.61	Diabete mellito correlato a de-o malnutrizione: con altre complicazioni precisate: menzionato come scompensato	G35.10	Sclerosi multipla a decorso prevalentemente recidivante-remittente: senza menzione d'esacerbazione acuta o progressione
E12.73	Diabete mellito correlato a de-o malnutrizione: con complicazioni multiple: con altre complicazioni multiple, menzionato come scompensato	G35.11	Sclerosi multipla a decorso prevalentemente recidivante-remittente: con menzione d'esacerbazione acuta o progressione
E12.75	Diabete mellito correlato a de-o malnutrizione: con complicazioni multiple: con piede diabetico, menzionato come scompensato	G35.20	Sclerosi multipla primaria progressiva: senza menzione d'esacerbazione acuta o progressione
E12.81	Diabete mellito correlato a de-o malnutrizione: con complicazioni non precisate: menzionato come scompensato	G35.21	Sclerosi multipla primaria progressiva: con menzione d'esacerbazione acuta o progressione
E12.91	Diabete mellito correlato a de-o malnutrizione: senza complicazioni: menzionato come scompensato	G35.30	Sclerosi multipla secondaria progressiva: senza menzione d'esacerbazione acuta o progressione
E13.01	Altro tipo di diabete mellito specificato: con Coma: menzionato come scompensato	G35.31	Sclerosi multipla secondaria progressiva: con menzione d'esacerbazione acuta o progressione
E13.11	Altro tipo di diabete mellito specificato: con Chetoacidosi: menzionato come scompensato	G35.9	Sclerosi multipla non specificata
E13.21	Altro tipo di diabete mellito specificato: con complicazioni renali: menzionato come scompensato	G40.00	Sindrome pseudo Lennox
E13.31	Altro tipo di diabete mellito specificato: con complicazioni oculari: menzionato come scompensato	G40.01	Picchi continui ed onde durante il sonno a onde lente
E13.41	Altro tipo di diabete mellito specificato: con complicanze neurologiche: menzionato come scompensato	G40.02	Epilessia psicomotoria benigna [attacchi di terrore]
E13.51	Altro tipo di diabete mellito specificato: con complicazioni vascolari periferiche: menzionato come scompensato	G40.08	Altre epilessie e sindromi epilettiche idiopatiche, definite per localizzazione (focale) (parziale), con crisi ad esordio focale
E13.61	Altro tipo di diabete mellito specificato: con altre complicazioni precisate: menzionato come scompensato	G40.09	Epilessia e sindromi epilettiche idiopatiche, definite per localizzazione (focale) (parziale), con crisi ad esordio focale, non specificate
E13.73	Altro tipo di diabete mellito specificato: con complicazioni multiple: con altre complicazioni multiple, menzionato come scompensato	G40.1	Epilessia e sindromi epilettiche sintomatiche, definite per localizzazione (focale) (parziale), con crisi parziali semplici
		G40.2	Epilessia e sindromi epilettiche sintomatiche, definite per localizzazione (focale) (parziale), con crisi parziali complesse
		G40.3	Epilessia e sindromi epilettiche generalizzate idiopatiche
		G40.4	Altre epilessie e sindromi epilettiche generalizzate
		G40.5	Sindromi epilettiche speciali
		G40.6	Crisi di grande male non specificata (con o senza piccolo male)
		G40.7	Piccolo male non specificato, senza attacchi di grande male
		G40.8	Altre epilessie

G40.9	Epilessia non specificata	I63.3	Infarto cerebrale da trombosi delle arterie cerebrali
G41.0	Stato di grande male epilettico	I63.4	Infarto cerebrale da embolia delle arterie cerebrali
G41.1	Stato di piccolo male epilettico	I63.5	Infarto cerebrale da occlusione o stenosi non specificata delle arterie cerebrali
G41.2	Stato di male epilettico parziale complesso		
G41.8	Altro stato di male epilettico	I63.6	Infarto cerebrale da trombosi venosa cerebrale, non piogena
G41.9	Stato di male epilettico non specificato	I63.8	Altre forme di infarto cerebrale
G80.0	Paralisi cerebrale con quadriplegia spastica	I63.9	Infarto cerebrale non specificato
G80.1	Paralisi cerebrale con diplegia spastica	I64	Ictus, senza specificazione se da emorragia o da infarto
G80.2	Paralisi cerebrale infantile con emiplegia spastica	J44.00	Pneumopatia ostruttiva cronica con infezione acuta delle vie respiratorie inferiori: VEMS1 <35 % del valore normale predetto (teorico)
G80.3	Paralisi cerebrale discinetica		
G80.4	Paralisi cerebrale atassica		
G80.8	Altra paralisi cerebrale infantile	J44.01	Pneumopatia ostruttiva cronica con infezione acuta delle vie respiratorie inferiori: VEMS1 >=35 % e <50 % del valore normale predetto (teorico)
G81.0	Emiplegia flaccida ed emiparesi		
G81.1	Emiplegia spastica ed emiparesi		
G82.02	Paraparesi e paraplegia flaccida: Lesione midollare spinale completa cronica	J44.10	Pneumopatia ostruttiva cronica con esacerbazione acuta, non specificata: VEMS1 <35 % del valore normale predetto (teorico)
G82.03	Paraparesi e paraplegia flaccida: Lesione midollare spinale incompleta cronica	J44.11	Pneumopatia ostruttiva cronica con esacerbazione acuta, non specificata: VEMS1 >=35 % e <50 % del valore normale predetto (teorico)
G82.09	Paraparesi e paraplegia flaccida: non specificata	K92.0	Ematemesi
G82.12	Paraparesi e paraplegia spastica: Lesione midollare spinale completa cronica	L89.20	Ulcera da decubito e area di pressione stadio III: testa
G82.13	Paraparesi e paraplegia spastica: Lesione midollare spinale incompleta cronica	L89.21	Ulcera da decubito e area di pressione stadio III: arto superiore
G82.19	Paraparesi e paraplegia spastica: non specificata	L89.22	Ulcera da decubito e area di pressione stadio III: apofisi spinosa
G82.22	Paraparesi e paraplegia non specificata: Lesione midollare spinale completa cronica	L89.23	Ulcera da decubito e area di pressione stadio III: Cresta iliaca
G82.23	Paraparesi e paraplegia non specificata: Lesione midollare spinale incompleta cronica	L89.24	Ulcera da decubito e area di pressione stadio III: sacro
G82.29	Paraparesi e paraplegia non specificata: non specificata	L89.25	Ulcera da decubito e area di pressione stadio III: Ischio
G82.32	Tetraparesi e tetraplegia flaccida: Lesione midollare spinale completa cronica	L89.26	Ulcera da decubito e area di pressione stadio III: trocantere
G82.33	Tetraparesi e tetraplegia flaccida: Lesione midollare spinale incompleta cronica	L89.27	Ulcera da decubito e area di pressione stadio III: Tallone
G82.39	Tetraparesi e tetraplegia flaccida: non specificata	L89.28	Ulcera da decubito e area di pressione stadio III: Altra localizzazione dell'arto inferiore
G82.42	Tetraparesi e tetraplegia spastica: Lesione midollare spinale completa cronica	L89.29	Ulcera da decubito e area di pressione stadio III: altre e non specificate sedi
G82.43	Tetraparesi e tetraplegia spastica: Lesione midollare spinale incompleta cronica	L89.30	Ulcera da decubito e area di pressione stadio IV: testa
G82.49	Tetraparesi e tetraplegia spastica: non specificata	L89.31	Ulcera da decubito e area di pressione stadio IV: arto superiore
G82.52	Tetraparesi e tetraplegia non specificata: Lesione midollare spinale completa cronica	L89.32	Ulcera da decubito e area di pressione stadio IV: apofisi spinosa
G82.53	Tetraparesi e tetraplegia non specificata: Lesione midollare spinale incompleta cronica	L89.33	Ulcera da decubito e area di pressione stadio IV: Cresta iliaca
G82.59	Tetraparesi e tetraplegia non specificata: non specificata	L89.34	Ulcera da decubito e area di pressione stadio IV: sacro
I21.0	Infarto miocardico acuto transmurale della parete anteriore	L89.35	Ulcera da decubito e area di pressione stadio IV: Ischio
I21.1	Infarto miocardico acuto transmurale della parete inferiore	L89.36	Ulcera da decubito e area di pressione stadio IV: trocantere
I21.2	Infarto miocardico acuto transmurale di altre sedi	L89.37	Ulcera da decubito e area di pressione stadio IV: Tallone
I21.3	Infarto miocardico acuto transmurale di sede non specificata	L89.38	Ulcera da decubito e area di pressione stadio IV: Altra localizzazione dell'arto inferiore
I21.4	Infarto miocardico acuto subendocardico	L89.39	Ulcera da decubito e area di pressione stadio IV: altre e non specificate sedi
I21.9	Infarto miocardico acuto non specificato	N18.4	Malattia renale cronica, stadio 4
I22.0	Infarto miocardico recidivante della parete anteriore	N18.5	Malattia renale cronica, stadio 5
I22.1	Infarto miocardico recidivante della parete inferiore	P11.51	Trauma da parto della colonna vertebrale e del midollo spinale: Con paraplegia cronica
I22.8	Infarto miocardico recidivante di altre sedi	Q81.0	Epidermolisi bollosa semplice
I22.9	Infarto miocardico recidivante di sede non specificata	Q81.1	Epidermolisi bollosa atrofizzante letale
I26.0	Embolia polmonare con menzione di cuore polmonare acuto	Q81.2	Epidermolisi bollosa distrofica
I26.9	Embolia polmonare senza menzione di cuore polmonare acuto	Q81.8	Altra epidermolisi bollosa
I49.5	Malattia del nodo del seno	Q81.9	Epidermolisi bollosa non specificata
I50.13	Insufficienza ventricolare sinistra: Con disturbi su sforzo lieve	Z94.0	Stato dopo trapianto renale
I50.14	Insufficienza ventricolare sinistra: Con disturbi a riposo	Z94.1	Stato dopo trapianto cardiaco
I63.0	Infarto cerebrale da trombosi di arterie precerebrali	Z94.2	Stato dopo trapianto polmonare
I63.1	Infarto cerebrale da embolia di arterie precerebrali	Z94.3	Stato dopo trapianto cardiaco e polmonare
I63.2	Infarto cerebrale da occlusione o stenosi non specificata di arterie precerebrali	Z94.4	Stato dopo trapianto epatico
		Z94.81	Stato dopo trapianto di cellule staminali ematopoietiche con attuale immunosoppressione

## Procedura TP21-4

94.a1.13†↔ HoNOS 1, grado 3  
94.a1.14†↔ HoNOS 1, grado 4  
94.a1.23†↔ HoNOS 2, grado 3  
94.a1.24†↔ HoNOS 2, grado 4  
94.a1.53†↔ HoNOS 5, grado 3

94.a1.54†↔ HoNOS 5, grado 4  
94.a2.13†↔ HoNOSCA 1, grado 3  
94.a2.14†↔ HoNOSCA 1, grado 4  
94.a2.33†↔ HoNOSCA 3, grado 3

**APCG TP24**

**Disturbi in caso di demenza o malattia di Alzheimer e altri disturbi del SNC**

Diagnosi principale nella tabella TP24-1

**PCG TP24A**

**Disturbi in caso di demenza o malattia di Alzheimer e altri disturbi del SNC con diagnosi secondaria complicante, con delirio o età < 18 anni**

(Diagnosi secondaria nella tabella TP24-2 o Procedura nella tabella TP24-5 o Diagnosi secondaria nella tabella TP24-3) e (Diagnosi principale nella tabella TP24-4 o Età < 18 anni)

**PCG TP24B**

**Disturbi in caso di demenza o malattia di Alzheimer e altri disturbi del SNC con diagnosi secondaria complicante, senza delirio, > 17 anni**

Diagnosi secondaria nella tabella TP24-2 o Procedura nella tabella TP24-5 o Diagnosi secondaria nella tabella TP24-3

**PCG TP24C**

**Disturbi in caso di demenza o malattia di Alzheimer e altri disturbi del SNC senza diagnosi secondaria complicante**

**Diagnosi principale TP24-1**

F01.0	Demenza vascolare ad esordio acuto	G12.2	Malattia del motoneurone
F01.1	Demenza multi-infartuale	G12.8	Altre atrofie muscolari spinali e sindromi correlate
F01.2	Demenza vascolare sub-corticale	G12.9	Atrofia muscolare spinale S.A.I.
F01.3	Demenza vascolare mista corticale e subcorticale	G20.00	Morbo di Parkinson con disabilità assente o minima: Senza fluttuazioni di efficacia
F01.8	Altra demenza vascolare	G20.01	Morbo di Parkinson con disabilità assente o minima: Con fluttuazione di efficacia
F01.9	Demenza vascolare non specificata	G20.10	Morbo di Parkinson con disabilità da moderata a grave: Senza fluttuazioni di efficacia
F03	Demenza non specificata	G20.11	Morbo di Parkinson con disabilità da moderata a grave: Con fluttuazione di efficacia
F04	Sindrome amnesica organica, non indotta da alcol o da altre sostanze psicoattive	G20.20	Morbo di Parkinson con disabilità molto grave: Senza fluttuazioni di efficacia
F05.0	Delirio descritto come non sovrapposto a demenza	G20.21	Morbo di Parkinson con disabilità molto grave: Con fluttuazione di efficacia
F05.1	Delirio sovrapposto a demenza	G20.90	Morbo di Parkinson, non specificato: Senza fluttuazioni di efficacia
F05.8	Altro delirio	G20.91	Morbo di Parkinson, non specificato: Con fluttuazione di efficacia
F05.9	Delirio non specificato	G21.0	Sindrome maligna da neurolettici
F06.0	Allucinosi organica	G21.1	Altro parkinsonismo secondario farmaco-indotto
F06.1	Disturbo catatonico organico	G21.2	Parkinsonismo secondario dovuto ad altri agenti esterni
F06.2	Disturbo delirante organico [schizofreniforme]	G21.3	Parkinsonismo post-encefalitico
F06.3	Disturbi dell'umore [affettivi] organici	G21.4	Parkinsonismo vascolare
F06.4	Disturbo d'ansia organico	G21.8	Altro parkinsonismo secondario
F06.5	Disturbo dissociativo organico	G21.9	Parkinsonismo secondario non specificato
F06.6	Disturbo organico di labilità emozionale [astenico]	G23.0	Malattia di Hallervorden-Spatz
F06.7	Disturbo cognitivo lieve	G23.1	Oftalmoplegia sopranucleare progressiva [Steele-Richardson-Olszewski]
F06.8	Altri disturbi mentali organici dovuti a lesione o disfunzione cerebrale o a malattia somatica	G23.2	Atrofia sistemica multipla di tipo parkinsoniano [MSA-P]
F06.9	Disturbo mentale organico non specificato dovuto a lesione, disfunzione cerebrale e a malattia somatica	G23.3	Atrofia sistemica multipla di tipo cerebellare [MSA-C]
F07.0	Disturbo organico di personalità	G23.8	Altre malattie degenerative specificate dei gangli della base
F07.1	Sindrome post-encefalitica	G23.9	Malattia degenerativa dei gangli della base, non specificata
F07.2	Sindrome post-commotiva	G24.0	Distonia da farmaci
F07.8	Altro disturbo organico della personalità e del comportamento da malattia, danno e disfunzione cerebrali	G24.1	Distonia familiare idiopatica
F07.9	Disturbo organico della personalità e del comportamento non specificato a seguito di malattia, lesione o disturbo funzionale cerebrali	G24.2	Distonia non familiare idiopatica
F09	Disturbi psichici organici o sintomatici non specificati	G24.3	Torcollo spastico
G10	Malattia di Huntington	G24.4	Distonia orofacciale idiopatica
G11.0	Atassia congenita non progressiva	G24.5	Blefarospasmo
G11.1	Atassia cerebellare ad esordio precoce	G24.8	Altra distonia
G11.2	Atassia cerebellare ad esordio tardivo	G24.9	Distonia non specificata
G11.3	Atassia cerebellare con difetto del sistema di riparazione del DNA	G25.0	Tremore essenziale
G11.4	Paraplegia spastica ereditaria	G25.1	Tremore da farmaci
G11.8	Altre atassie ereditarie	G25.2	Altre forme specificate di tremore
G11.9	Atassia ereditaria non specificata	G25.3	Mioclono
G12.0	Atrofia muscolare spinale infantile tipo I [Werdnig-Hoffman]	G25.4	Corea da farmaci
G12.1	Altre atrofie muscolari spinali ereditarie		



G25.5	Altre forme di corea	G35.20	Sclerosi multipla primaria progressiva: senza menzione d'esacerbazione acuta o progressione
G25.6	Tic da farmaci ed altri tic di origine organica	G35.21	Sclerosi multipla primaria progressiva: con menzione d'esacerbazione acuta o progressione
G25.80	Movimenti periodici delle gambe durante il sonno	G35.30	Sclerosi multipla secondaria progressiva: senza menzione d'esacerbazione acuta o progressione
G25.81	Sindrome delle gambe senza riposo [restless-legs-syndrom]	G35.31	Sclerosi multipla secondaria progressiva: con menzione d'esacerbazione acuta o progressione
G25.88	Altri disturbi specificati extrapiramidali e del movimento	G35.9	Sclerosi multipla non specificata
G25.9	Disturbi extrapiramidali e del movimento non specificati	G36.1	Leucoencefalite emorragica acuta e subacuta [Hurst]
G30.0	Malattia di Alzheimer ad esordio precoce {F00.0}	G36.8	Altra demielinizzazione disseminata acuta specificata
G30.1	Malattia di Alzheimer ad esordio tardivo {F00.1}	G36.9	Demielinizzazione disseminata acuta non specificata
G30.8	Altra forma di malattia di Alzheimer {F00.2}	G37.0	Sclerosi diffusa
G30.9	Malattia di Alzheimer non specificata {F00.9}	G37.1	Demielinizzazione centrale del corpo calloso
G31.0	Atrofia cerebrale circoscritta	G37.2	Mielinoli centrali del ponte
G31.2	Degenerazione del sistema nervoso dovuta ad alcol	G37.3	Mielite trasversa acuta in malattie demielinizzanti del sistema nervoso centrale
G31.81	Citopatia mitocondriale	G37.4	Mielite necrotizzante subacuta [Sindrome di Foix-Alajouanine]
G31.82	Malattia a corpi di Levy	G37.5	Sclerosi concentrica [Malattia di Balò]
G35.0	Prima manifestazione di sclerosi multipla		
G35.10	Sclerosi multipla a decorso prevalentemente recidivante-remittente: senza menzione d'esacerbazione acuta o progressione		
G35.11	Sclerosi multipla a decorso prevalentemente recidivante-remittente: con menzione d'esacerbazione acuta o progressione		

## Diagnosi secondaria TP24-2

F10.0	Disturbi psichici e comportamentali dovuti all'uso di alcol: intossicazione acuta	F12.4	Disturbi psichici e comportamentali dovuti all'uso di cannabinoidi: Sindrome da astinenza con delirio
F10.1	Disturbi psichici e comportamentali dovuti all'uso di alcol: Abuso nocivo	F12.5	Disturbi psichici e comportamentali dovuti all'uso di cannabinoidi: Disturbo psicotico
F10.2	Disturbi psichici e comportamentali dovuti all'uso di alcol: Sindrome da dipendenza	F12.6	Disturbi psichici e comportamentali dovuti all'uso di cannabinoidi: Sindrome amnestica
F10.3	Disturbi psichici e comportamentali dovuti all'uso di alcol: Sindrome da astinenza	F12.7	Disturbi psichici e comportamentali dovuti all'uso di cannabinoidi: Disturbo psicotico residuo o ad esordio tardivo
F10.4	Disturbi psichici e comportamentali dovuti all'uso di alcol: Sindrome da astinenza con delirio	F12.8	Disturbi psichici e comportamentali dovuti all'uso di cannabinoidi: Altri disturbi psichici e di comportamento
F10.5	Disturbi psichici e comportamentali dovuti all'uso di alcol: Disturbo psicotico	F12.9	Disturbi psichici e comportamentali dovuti all'uso di cannabinoidi: Disturbi psichici e di comportamento non specificati
F10.6	Disturbi psichici e comportamentali dovuti all'uso di alcol: Sindrome amnestica	F13.0	Disturbi psichici e comportamentali dovuti all'uso di sedativi o ipnotici: intossicazione acuta
F10.7	Disturbi psichici e comportamentali dovuti all'uso di alcol: Disturbo psicotico residuo o ad esordio tardivo	F13.1	Disturbi psichici e comportamentali dovuti all'uso di sedativi o ipnotici: Abuso nocivo
F10.8	Disturbi psichici e comportamentali dovuti all'uso di alcol: Altri disturbi psichici e di comportamento	F13.2	Disturbi psichici e comportamentali dovuti all'uso di sedativi o ipnotici: Sindrome da dipendenza
F10.9	Disturbi psichici e comportamentali dovuti all'uso di alcol: Disturbi psichici e di comportamento non specificati	F13.3	Disturbi psichici e comportamentali dovuti all'uso di sedativi o ipnotici: Sindrome da astinenza
F11.0	Disturbi psichici e comportamentali dovuti all'uso di oppioidi: intossicazione acuta	F13.4	Disturbi psichici e comportamentali dovuti all'uso di sedativi o ipnotici: Sindrome da astinenza con delirio
F11.1	Disturbi psichici e comportamentali dovuti all'uso di oppioidi: Abuso nocivo	F13.5	Disturbi psichici e comportamentali dovuti all'uso di sedativi o ipnotici: Disturbo psicotico
F11.2	Disturbi psichici e comportamentali dovuti all'uso di oppioidi: Sindrome da dipendenza	F13.6	Disturbi psichici e comportamentali dovuti all'uso di sedativi o ipnotici: Sindrome amnestica
F11.3	Disturbi psichici e comportamentali dovuti all'uso di oppioidi: Sindrome da astinenza	F13.7	Disturbi psichici e comportamentali dovuti all'uso di sedativi o ipnotici: Disturbo psicotico residuo o ad esordio tardivo
F11.4	Disturbi psichici e comportamentali dovuti all'uso di oppioidi: Sindrome da astinenza con delirio	F13.8	Disturbi psichici e comportamentali dovuti all'uso di sedativi o ipnotici: Altri disturbi psichici e di comportamento
F11.5	Disturbi psichici e comportamentali dovuti all'uso di oppioidi: Disturbo psicotico	F13.9	Disturbi psichici e comportamentali dovuti all'uso di sedativi o ipnotici: Disturbi psichici e di comportamento non specificati
F11.6	Disturbi psichici e comportamentali dovuti all'uso di oppioidi: Sindrome amnestica	F14.0	Disturbi psichici e comportamentali dovuti all'uso di cocaina: intossicazione acuta
F11.7	Disturbi psichici e comportamentali dovuti all'uso di oppioidi: Disturbo psicotico residuo o ad esordio tardivo	F14.1	Disturbi psichici e comportamentali dovuti all'uso di cocaina: Abuso nocivo
F11.8	Disturbi psichici e comportamentali dovuti all'uso di oppioidi: Altri disturbi psichici e di comportamento	F14.2	Disturbi psichici e comportamentali dovuti all'uso di cocaina: Sindrome da dipendenza
F11.9	Disturbi psichici e comportamentali dovuti all'uso di oppioidi: Disturbi psichici e di comportamento non specificati	F14.3	Disturbi psichici e comportamentali dovuti all'uso di cocaina: Sindrome da astinenza
F12.0	Disturbi psichici e comportamentali dovuti all'uso di cannabinoidi: intossicazione acuta	F14.4	Disturbi psichici e comportamentali dovuti all'uso di cocaina: Sindrome da astinenza con delirio
F12.1	Disturbi psichici e comportamentali dovuti all'uso di cannabinoidi: Abuso nocivo	F14.5	Disturbi psichici e comportamentali dovuti all'uso di cocaina: Disturbo psicotico
F12.2	Disturbi psichici e comportamentali dovuti all'uso di cannabinoidi: Sindrome da dipendenza	F14.6	Disturbi psichici e comportamentali dovuti all'uso di cocaina: Sindrome amnestica
F12.3	Disturbi psichici e comportamentali dovuti all'uso di cannabinoidi: Sindrome da astinenza	F14.7	Disturbi psichici e comportamentali dovuti all'uso di cocaina: Disturbo psicotico residuo o ad esordio tardivo

F14.8	Disturbi psichici e comportamentali dovuti all'uso di cocaina: Altri disturbi psichici e di comportamento	F19.8	Disturbi psichici e comportamentali dovuti all'uso di sostanze psicoattive multiple e all'uso di altre sostanze psicoattive: Altri disturbi psichici e di comportamento
F14.9	Disturbi psichici e comportamentali dovuti all'uso di cocaina: Disturbi psichici e di comportamento non specificati	F19.9	Disturbi psichici e comportamentali dovuti all'uso di sostanze psicoattive multiple e all'uso di altre sostanze psicoattive: Disturbi psichici e di comportamento non specificati
F16.0	Disturbi psichici e comportamentali dovuti all'uso di allucinogeni: intossicazione acuta	F70.1	Ritardo mentale lieve: Disturbo del comportamento evidente, che necessita di osservazione o terapia
F16.1	Disturbi psichici e comportamentali dovuti all'uso di allucinogeni: Abuso nocivo	F71.1	Ritardo mentale di media gravità: Disturbo del comportamento evidente, che necessita di osservazione o terapia
F16.2	Disturbi psichici e comportamentali dovuti all'uso di allucinogeni: Sindrome da dipendenza	F72.0	Ritardo mentale grave: Nessun o minimo disturbo del comportamento
F16.3	Disturbi psichici e comportamentali dovuti all'uso di allucinogeni: Sindrome da astinenza	F72.1	Ritardo mentale grave: Disturbo del comportamento evidente, che necessita di osservazione o terapia
F16.4	Disturbi psichici e comportamentali dovuti all'uso di allucinogeni: Sindrome da astinenza con delirio	F72.8	Ritardo mentale grave: Altro disturbo del comportamento
F16.5	Disturbi psichici e comportamentali dovuti all'uso di allucinogeni: Disturbo psicotico	F73.0	Ritardo mentale profondo: Nessun o minimo disturbo del comportamento
F16.6	Disturbi psichici e comportamentali dovuti all'uso di allucinogeni: Sindrome amnestica	F73.1	Ritardo mentale profondo: Disturbo del comportamento evidente, che necessita di osservazione o terapia
F16.7	Disturbi psichici e comportamentali dovuti all'uso di allucinogeni: Disturbo psicotico residuo o ad esordio tardivo	F73.8	Ritardo mentale profondo: Altro disturbo del comportamento
F16.8	Disturbi psichici e comportamentali dovuti all'uso di allucinogeni: Altri disturbi psichici e di comportamento	F74.1	Intelligenza dissociata: Disturbo del comportamento evidente, che necessita di osservazione o terapia
F16.9	Disturbi psichici e comportamentali dovuti all'uso di allucinogeni: Disturbi psichici e di comportamento non specificati	F78.1	Ritardo mentale di altro tipo: Disturbo del comportamento evidente, che necessita di osservazione o terapia
F18.0	Disturbi psichici e comportamentali dovuti all'uso di solventi volatili: intossicazione acuta	F90.1	Disturbo ipercinetico del comportamento sociale
F18.1	Disturbi psichici e comportamentali dovuti all'uso di solventi volatili: Abuso nocivo	F90.8	Disturbi ipercinetici di altro tipo
F18.2	Disturbi psichici e comportamentali dovuti all'uso di solventi volatili: Sindrome da dipendenza	F90.9	Disturbo ipercinetico non specificato
F18.3	Disturbi psichici e comportamentali dovuti all'uso di solventi volatili: Sindrome da astinenza	F91.0	Disturbo del comportamento sociale limitato al contesto familiare
F18.4	Disturbi psichici e comportamentali dovuti all'uso di solventi volatili: Sindrome da astinenza con delirio	F91.1	Disturbo del comportamento sociale con ridotta socializzazione
F18.5	Disturbi psichici e comportamentali dovuti all'uso di solventi volatili: Disturbo psicotico	F91.2	Disturbo del comportamento sociale con socializzazione normale
F18.6	Disturbi psichici e comportamentali dovuti all'uso di solventi volatili: Sindrome amnestica	F91.3	Disturbo del comportamento sociale oppositivo e provocatorio
F18.7	Disturbi psichici e comportamentali dovuti all'uso di solventi volatili: Disturbo psicotico residuo o ad esordio tardivo	F91.8	Altri disturbi della condotta
F18.8	Disturbi psichici e comportamentali dovuti all'uso di solventi volatili: Altri disturbi psichici e di comportamento	F91.9	Disturbo del comportamento sociale non specificato
F18.9	Disturbi psichici e comportamentali dovuti all'uso di solventi volatili: Disturbi psichici e di comportamento non specificati	F92.0	Disturbo del comportamento sociale depressivo
F19.0	Disturbi psichici e comportamentali dovuti all'uso di sostanze psicoattive multiple e all'uso di altre sostanze psicoattive: intossicazione acuta	F92.8	Altro disturbo misto della condotta e della sfera emozionale
F19.1	Disturbi psichici e comportamentali dovuti all'uso di sostanze psicoattive multiple e all'uso di altre sostanze psicoattive: Abuso nocivo	F92.9	Disturbo misto della condotta e della sfera emozionale, non specificato
F19.2	Disturbi psichici e comportamentali dovuti all'uso di sostanze psicoattive multiple e all'uso di altre sostanze psicoattive: Sindrome da dipendenza	U69.30	Codici secondari per il tipo di consumo di queste sostanze nei disturbi psichici e comportamentali da uso di sostanze psicoattive: Consumo per via endovenosa di eroina
F19.3	Disturbi psichici e comportamentali dovuti all'uso di sostanze psicoattive multiple e all'uso di altre sostanze psicoattive: Sindrome da astinenza	U69.31	Codici secondari per il tipo di consumo di queste sostanze nei disturbi psichici e comportamentali da uso di sostanze psicoattive: Consumo per via non endovenosa di eroina
F19.4	Disturbi psichici e comportamentali dovuti all'uso di sostanze psicoattive multiple e all'uso di altre sostanze psicoattive: Sindrome da astinenza con delirio	U69.32	Codici secondari per il tipo di consumo di queste sostanze nei disturbi psichici e comportamentali da uso di sostanze psicoattive: Consumo per via endovenosa di altre sostanze psicoattive
F19.5	Disturbi psichici e comportamentali dovuti all'uso di sostanze psicoattive multiple e all'uso di altre sostanze psicoattive: Disturbo psicotico	U69.33	Codici secondari per il tipo di consumo di queste sostanze nei disturbi psichici e comportamentali da uso di sostanze psicoattive: Consumo per via endovenosa di sostanze contenenti (meta)anfetamine
F19.6	Disturbi psichici e comportamentali dovuti all'uso di sostanze psicoattive multiple e all'uso di altre sostanze psicoattive: Sindrome amnestica	U69.34	Codici secondari per il tipo di consumo di queste sostanze nei disturbi psichici e comportamentali da uso di sostanze psicoattive: Consumo per via non endovenosa di sostanze contenenti (meta)anfetamine
F19.7	Disturbi psichici e comportamentali dovuti all'uso di sostanze psicoattive multiple e all'uso di altre sostanze psicoattive: Disturbo psicotico residuo o ad esordio tardivo	U69.35	Codici secondari per il tipo di consumo di queste sostanze nei disturbi psichici e comportamentali da uso di sostanze psicoattive: Consumo per via endovenosa di altri stimolanti, caffeina esclusa
		U69.36	Codici secondari per il tipo di consumo di queste sostanze nei disturbi psichici e comportamentali da uso di sostanze psicoattive: Consumo per via non endovenosa di altri stimolanti, caffeina esclusa
		X84.9	Autolesionismo intenzionale
		Y09.9	Aggressione

### Diagnosi secondaria TP24-3

A46	Erisipela	B18.1	Epatite virale cronica B senza virus Delta
B18.0	Epatite virale cronica B con virus Delta	B18.2	Epatite virale cronica C

B18.8	Altre epatiti virali croniche	E12.75	Diabete mellito correlato a de-o malnutrizione: con complicazioni multiple: con piede diabetico, menzionato come scompensato
B20	Malattia da virus dell'immunodeficienza umana [HIV] che dà luogo a malattie infettive o parassitarie	E12.81	Diabete mellito correlato a de-o malnutrizione: con complicazioni non precisate: menzionato come scompensato
B21	Malattia da virus dell'immunodeficienza umana [HIV] che dà luogo a neoplasie maligne	E12.91	Diabete mellito correlato a de-o malnutrizione: senza complicazioni: menzionato come scompensato
B22	Malattia da virus dell'immunodeficienza umana [HIV] che dà luogo ad altre malattie specificate	E13.01	Altro tipo di diabete mellito specificato: con Coma: menzionato come scompensato
B23.0	Sindrome da infezione acuta da HIV	E13.11	Altro tipo di diabete mellito specificato: con Chetoacidosi: menzionato come scompensato
B23.8	Malattia da HIV che dà luogo ad altre condizioni morbose specificate	E13.21	Altro tipo di diabete mellito specificato: con complicazioni renali: menzionato come scompensato
B24	Malattia da virus dell'immunodeficienza umana [HIV] non specificata	E13.31	Altro tipo di diabete mellito specificato: con complicazioni oculari: menzionato come scompensato
E10.01	Diabete mellito, tipo 1: con Coma: menzionato come scompensato	E13.41	Altro tipo di diabete mellito specificato: con complicanze neurologiche: menzionato come scompensato
E10.11	Diabete mellito, tipo 1: con Chetoacidosi: menzionato come scompensato	E13.51	Altro tipo di diabete mellito specificato: con complicazioni vascolari periferiche: menzionato come scompensato
E10.21	Diabete mellito, tipo 1: con complicazioni renali: menzionato come scompensato	E13.61	Altro tipo di diabete mellito specificato: con altre complicazioni precisate: menzionato come scompensato
E10.31	Diabete mellito, tipo 1: con complicazioni oculari: menzionato come scompensato	E13.73	Altro tipo di diabete mellito specificato: con complicazioni multiple: con altre complicazioni multiple, menzionato come scompensato
E10.41	Diabete mellito, tipo 1: con complicanze neurologiche: menzionato come scompensato	E13.75	Altro tipo di diabete mellito specificato: con complicazioni multiple: con piede diabetico, menzionato come scompensato
E10.51	Diabete mellito, tipo 1: con complicazioni vascolari periferiche: menzionato come scompensato	E13.81	Altro tipo di diabete mellito specificato: con complicazioni non precisate: menzionato come scompensato
E10.61	Diabete mellito, tipo 1: con altre complicazioni precisate: menzionato come scompensato	E13.91	Altro tipo di diabete mellito specificato: senza complicazioni: menzionato come scompensato
E10.73	Diabete mellito, tipo 1: con complicazioni multiple: con altre complicazioni multiple, menzionato come scompensato	E14.01	Diabete mellito non specificato: con Coma: menzionato come scompensato
E10.75	Diabete mellito, tipo 1: con complicazioni multiple: con piede diabetico, menzionato come scompensato	E14.11	Diabete mellito non specificato: con Chetoacidosi: menzionato come scompensato
E10.81	Diabete mellito, tipo 1: con complicazioni non precisate: menzionato come scompensato	E14.21	Diabete mellito non specificato: con complicazioni renali: menzionato come scompensato
E10.91	Diabete mellito, tipo 1: senza complicazioni: menzionato come scompensato	E14.31	Diabete mellito non specificato: con complicazioni oculari: menzionato come scompensato
E11.01	Diabete mellito, tipo 2: con Coma: menzionato come scompensato	E14.41	Diabete mellito non specificato: con complicanze neurologiche: menzionato come scompensato
E11.11	Diabete mellito, tipo 2: con Chetoacidosi: menzionato come scompensato	E14.51	Diabete mellito non specificato: con complicazioni vascolari periferiche: menzionato come scompensato
E11.21	Diabete mellito, tipo 2: con complicazioni renali: menzionato come scompensato	E14.61	Diabete mellito non specificato: con altre complicazioni precisate: menzionato come scompensato
E11.31	Diabete mellito, tipo 2: con complicazioni oculari: menzionato come scompensato	E14.73	Diabete mellito non specificato: con complicazioni multiple: con altre complicazioni multiple, menzionato come scompensato
E11.41	Diabete mellito, tipo 2: con complicanze neurologiche: menzionato come scompensato	E14.75	Diabete mellito non specificato: con complicazioni multiple: con piede diabetico, menzionato come scompensato
E11.51	Diabete mellito, tipo 2: con complicazioni vascolari periferiche: menzionato come scompensato	E14.81	Diabete mellito non specificato: con complicazioni non precisate: menzionato come scompensato
E11.61	Diabete mellito, tipo 2: con altre complicazioni precisate: menzionato come scompensato	E14.91	Diabete mellito non specificato: senza complicazioni: menzionato come scompensato
E11.73	Diabete mellito, tipo 2: con complicazioni multiple: con altre complicazioni multiple, menzionato come scompensato	E51.2	Encefalopatia di Wernicke
E11.75	Diabete mellito, tipo 2: con complicazioni multiple: con piede diabetico, menzionato come scompensato	G04.1	Paraplegia spastica tropicale
E11.81	Diabete mellito, tipo 2: con complicazioni non precisate: menzionato come scompensato	G10	Malattia di Huntington
E11.91	Diabete mellito, tipo 2: senza complicazioni: menzionato come scompensato	G20.10	Morbo di Parkinson con disabilità da moderata a grave: Senza fluttuazioni di efficacia
E12.01	Diabete mellito correlato a de-o malnutrizione: con Coma: menzionato come scompensato	G20.11	Morbo di Parkinson con disabilità da moderata a grave: Con fluttuazione di efficacia
E12.11	Diabete mellito correlato a de-o malnutrizione: con Chetoacidosi: menzionato come scompensato	G20.20	Morbo di Parkinson con disabilità molto grave: Senza fluttuazioni di efficacia
E12.21	Diabete mellito correlato a de-o malnutrizione: con complicazioni renali: menzionato come scompensato	G20.21	Morbo di Parkinson con disabilità molto grave: Con fluttuazione di efficacia
E12.31	Diabete mellito correlato a de-o malnutrizione: con complicazioni oculari: menzionato come scompensato	G35.0	Prima manifestazione di sclerosi multipla
E12.41	Diabete mellito correlato a de-o malnutrizione: con complicanze neurologiche: menzionato come scompensato	G35.10	Sclerosi multipla a decorso prevalentemente recidivante-remittente: senza menzione d'esacerbazione acuta o progressione
E12.51	Diabete mellito correlato a de-o malnutrizione: con complicazioni vascolari periferiche: menzionato come scompensato	G35.11	Sclerosi multipla a decorso prevalentemente recidivante-remittente: con menzione d'esacerbazione acuta o progressione
E12.61	Diabete mellito correlato a de-o malnutrizione: con altre complicazioni precisate: menzionato come scompensato	G35.20	Sclerosi multipla primaria progressiva: senza menzione d'esacerbazione acuta o progressione
E12.73	Diabete mellito correlato a de-o malnutrizione: con complicazioni multiple: con altre complicazioni multiple, menzionato come scompensato	G35.21	Sclerosi multipla primaria progressiva: con menzione d'esacerbazione acuta o progressione

G35.30	Sclerosi multipla secondaria progressiva: senza menzione d'esacerbazione acuta o progressione	I21.4	Infarto miocardico acuto subendocardico
G35.31	Sclerosi multipla secondaria progressiva: con menzione d'esacerbazione acuta o progressione	I21.9	Infarto miocardico acuto non specificato
G35.9	Sclerosi multipla non specificata	I22.0	Infarto miocardico recidivante della parete anteriore
G40.00	Sindrome pseudo Lennox	I22.1	Infarto miocardico recidivante della parete inferiore
G40.01	Picchi continui ed onde durante il sonno a onde lente	I22.8	Infarto miocardico recidivante di altre sedi
G40.02	Epilessia psicomotoria benigna [attacchi di terrore]	I22.9	Infarto miocardico recidivante di sede non specificata
G40.08	Altre epilessie e sindromi epilettiche idiopatiche, definite per localizzazione (focale) (parziale), con crisi ad esordio focale	I26.0	Embolia polmonare con menzione di cuore polmonare acuto
G40.09	Epilessia e sindromi epilettiche idiopatiche, definite per localizzazione (focale) (parziale), con crisi ad esordio focale, non specificate	I26.9	Embolia polmonare senza menzione di cuore polmonare acuto
G40.1	Epilessia e sindromi epilettiche sintomatiche, definite per localizzazione (focale) (parziale), con crisi parziali semplici	I49.5	Malattia del nodo del seno
G40.2	Epilessia e sindromi epilettiche sintomatiche, definite per localizzazione (focale) (parziale), con crisi parziali complesse	I50.13	Insufficienza ventricolare sinistra: Con disturbi su sforzo lieve
G40.3	Epilessia e sindromi epilettiche generalizzate idiopatiche	I50.14	Insufficienza ventricolare sinistra: Con disturbi a riposo
G40.4	Altre epilessie e sindromi epilettiche generalizzate	I63.0	Infarto cerebrale da trombosi di arterie precerebrali
G40.5	Sindromi epilettiche speciali	I63.1	Infarto cerebrale da embolia di arterie precerebrali
G40.6	Crisi di grande male non specificata (con o senza piccolo male)	I63.2	Infarto cerebrale da occlusione o stenosi non specificata di arterie precerebrali
G40.7	Piccolo male non specificato, senza attacchi di grande male	I63.3	Infarto cerebrale da trombosi delle arterie cerebrali
G40.8	Altre epilessie	I63.4	Infarto cerebrale da embolia delle arterie cerebrali
G40.9	Epilessia non specificata	I63.5	Infarto cerebrale da occlusione o stenosi non specificata delle arterie cerebrali
G41.0	Stato di grande male epilettico	I63.6	Infarto cerebrale da trombosi venosa cerebrale, non piogena
G41.1	Stato di piccolo male epilettico	I63.8	Altre forme di infarto cerebrale
G41.2	Stato di male epilettico parziale complesso	I63.9	Infarto cerebrale non specificato
G41.8	Altro stato di male epilettico	I64	Ictus, senza specificazione se da emorragia o da infarto
G41.9	Stato di male epilettico non specificato	J44.00	Pneumopatia ostruttiva cronica con infezione acuta delle vie respiratorie inferiori: VEMS1 <35 % del valore normale predetto (teorico)
G80.0	Paralisi cerebrale con quadriplegia spastica	J44.01	Pneumopatia ostruttiva cronica con infezione acuta delle vie respiratorie inferiori: VEMS1 >=35 % e <50 % del valore normale predetto (teorico)
G80.1	Paralisi cerebrale con diplegia spastica	J44.10	Pneumopatia ostruttiva cronica con esacerbazione acuta, non specificata: VEMS1 <35 % del valore normale predetto (teorico)
G80.2	Paralisi cerebrale infantile con emiplegia spastica	J44.11	Pneumopatia ostruttiva cronica con esacerbazione acuta, non specificata: VEMS1 >=35 % e <50 % del valore normale predetto (teorico)
G80.3	Paralisi cerebrale discinetica	K92.0	Ematemesi
G80.4	Paralisi cerebrale atassica	L89.20	Ulcera da decubito e area di pressione stadio III: testa
G80.8	Altra paralisi cerebrale infantile	L89.21	Ulcera da decubito e area di pressione stadio III: arto superiore
G81.0	Emiplegia flaccida ed emiparesi	L89.22	Ulcera da decubito e area di pressione stadio III: apofisi spinosa
G81.1	Emiplegia spastica ed emiparesi	L89.23	Ulcera da decubito e area di pressione stadio III: Cresta iliaca
G82.02	Paraparesi e paraplegia flaccida: Lesione midollare spinale completa cronica	L89.24	Ulcera da decubito e area di pressione stadio III: sacro
G82.03	Paraparesi e paraplegia flaccida: Lesione midollare spinale incompleta cronica	L89.25	Ulcera da decubito e area di pressione stadio III: Ischio
G82.09	Paraparesi e paraplegia flaccida: non specificata	L89.26	Ulcera da decubito e area di pressione stadio III: trocantere
G82.12	Paraparesi e paraplegia spastica: Lesione midollare spinale completa cronica	L89.27	Ulcera da decubito e area di pressione stadio III: Tallone
G82.13	Paraparesi e paraplegia spastica: Lesione midollare spinale incompleta cronica	L89.28	Ulcera da decubito e area di pressione stadio III: Altra localizzazione dell'arto inferiore
G82.19	Paraparesi e paraplegia spastica: non specificata	L89.29	Ulcera da decubito e area di pressione stadio III: altre e non specificate sedi
G82.22	Paraparesi e paraplegia non specificata: Lesione midollare spinale completa cronica	L89.30	Ulcera da decubito e area di pressione stadio IV: testa
G82.23	Paraparesi e paraplegia non specificata: Lesione midollare spinale incompleta cronica	L89.31	Ulcera da decubito e area di pressione stadio IV: arto superiore
G82.29	Paraparesi e paraplegia non specificata: non specificata	L89.32	Ulcera da decubito e area di pressione stadio IV: apofisi spinosa
G82.32	Tetraparesi e tetraplegia flaccida: Lesione midollare spinale completa cronica	L89.33	Ulcera da decubito e area di pressione stadio IV: Cresta iliaca
G82.33	Tetraparesi e tetraplegia flaccida: Lesione midollare spinale incompleta cronica	L89.34	Ulcera da decubito e area di pressione stadio IV: sacro
G82.39	Tetraparesi e tetraplegia flaccida: non specificata	L89.35	Ulcera da decubito e area di pressione stadio IV: Ischio
G82.42	Tetraparesi e tetraplegia spastica: Lesione midollare spinale completa cronica	L89.36	Ulcera da decubito e area di pressione stadio IV: trocantere
G82.43	Tetraparesi e tetraplegia spastica: Lesione midollare spinale incompleta cronica	L89.37	Ulcera da decubito e area di pressione stadio IV: Tallone
G82.49	Tetraparesi e tetraplegia spastica: non specificata	L89.38	Ulcera da decubito e area di pressione stadio IV: Altra localizzazione dell'arto inferiore
G82.52	Tetraparesi e tetraplegia non specificata: Lesione midollare spinale completa cronica	L89.39	Ulcera da decubito e area di pressione stadio IV: altre e non specificate sedi
G82.53	Tetraparesi e tetraplegia non specificata: Lesione midollare spinale incompleta cronica	N18.4	Malattia renale cronica, stadio 4
G82.59	Tetraparesi e tetraplegia non specificata: non specificata	N18.5	Malattia renale cronica, stadio 5
I21.0	Infarto miocardico acuto transmurale della parete anteriore	P11.51	Trauma da parto della colonna vertebrale e del midollo spinale: Con paraplegia cronica
I21.1	Infarto miocardico acuto transmurale della parete inferiore	Q81.0	Epidermolisi bollosa semplice
I21.2	Infarto miocardico acuto transmurale di altre sedi	Q81.1	Epidermolisi bollosa atrofizzante letale
I21.3	Infarto miocardico acuto transmurale di sede non specificata	Q81.2	Epidermolisi bollosa distrofica
		Q81.8	Altra epidermolisi bollosa
		Q81.9	Epidermolisi bollosa non specificata
		Z94.0	Stato dopo trapianto renale
		Z94.1	Stato dopo trapianto cardiaco
		Z94.2	Stato dopo trapianto polmonare

Z94.3	Stato dopo trapianto cardiaco e polmonare	Z94.81	Stato dopo trapianto di cellule staminali ematopoietiche con attuale immunosoppressione
Z94.4	Stato dopo trapianto epatico		

### Diagnosi principale TP24-4

F05.0	Delirio descritto come non sovrapposto a demenza	F06.1	Disturbo catatonico organico
F05.1	Delirio sovrapposto a demenza	F06.2	Disturbo delirante organico [schizofreniforme]
F05.8	Altro delirio	F06.3	Disturbi dell'umore [affettivi] organici
F05.9	Delirio non specificato	F06.4	Disturbo d'ansia organico
F06.0	Allucinosi organica	F06.5	Disturbo dissociativo organico

### Procedura TP24-5

94.a1.13†↔	HoNOS 1, grado 3	94.a2.13†↔	HoNOSCA 1, grado 3
94.a1.14†↔	HoNOS 1, grado 4	94.a2.14†↔	HoNOSCA 1, grado 4
94.a1.23†↔	HoNOS 2, grado 3	94.a2.33†↔	HoNOSCA 3, grado 3
94.a1.24†↔	HoNOS 2, grado 4	94.a2.34†↔	HoNOSCA 3, grado 4
94.a1.53†↔	HoNOS 5, grado 3	94.a2.63†↔	HoNOSCA 6, grado 3
94.a1.54†↔	HoNOS 5, grado 4	94.a2.64†↔	HoNOSCA 6, grado 4

## APCG TP25 Schizofrenia o disturbi psicotici acuti

Diagnosi principale nella tabella TP25-1

### PCG TP25A Schizofrenia o disturbi psicotici acuti, età < 18 anni

Età < 18 anni

### PCG TP25B Schizofrenia o disturbi psicotici acuti, età > 17 anni con diagnosi secondaria somatica complicante

Procedura nella tabella TP25-3 o Diagnosi secondaria nella tabella TP25-2

### PCG TP25C Schizofrenia o disturbi psicotici acuti, età > 17 anni senza diagnosi secondaria somatica complicante

### Diagnosi TP25-1

F20.0	Schizofrenia paranoide	F23.0	Disturbo psicotico acuto polimorfo senza sintomi schizofrenici
F20.1	Schizofrenia ebefrenica	F23.1	Disturbo psicotico acuto polimorfo con sintomi schizofrenici
F20.2	Schizofrenia catatonica	F23.2	Disturbo psicotico acuto schizofreniforme
F20.3	Schizofrenia indifferenziata	F23.3	Altri disturbi psicotici acuti prevalentemente deliranti
F20.4	Depressione post-schizofrenica	F23.8	Altri disturbi psicotici acuti e transitori
F20.5	Schizofrenia residua	F23.9	Disturbo psicotico acuto e transitorio non specificato
F20.6	Schizofrenia semplice	F24	Disturbo delirante indotto
F20.8	Altra forma di schizofrenia	F25.0	Disturbo schizoaffettivo, tipo maniacale
F20.9	Schizofrenia non specificata	F25.1	Disturbo schizoaffettivo, tipo depressivo
F21	Disturbo schizotipico	F25.2	Disturbo schizoaffettivo, tipo misto
F22.0	Disturbo delirante	F25.8	Altri disturbi schizoaffettivi
F22.8	Altri disturbi deliranti persistenti	F25.9	Disturbo schizoaffettivo non specificato
F22.9	Disturbi deliranti persistenti non specificati		

### Diagnosi secondaria TP25-2

A46	Erisipela	B24	Malattia da virus dell'immunodeficienza umana [HIV] non specificata
B18.0	Epatite virale cronica B con virus Delta	E10.01	Diabete mellito, tipo 1: con Coma: menzionato come scompensato
B18.1	Epatite virale cronica B senza virus Delta	E10.11	Diabete mellito, tipo 1: con Chetoacidosi: menzionato come scompensato
B18.2	Epatite virale cronica C	E10.21	Diabete mellito, tipo 1: con complicazioni renali: menzionato come scompensato
B18.8	Altre epatiti virali croniche	E10.31	Diabete mellito, tipo 1: con complicazioni oculari: menzionato come scompensato
B20	Malattia da virus dell'immunodeficienza umana [HIV] che dà luogo a malattie infettive o parassitarie	E10.41	Diabete mellito, tipo 1: con complicanze neurologiche: menzionato come scompensato
B21	Malattia da virus dell'immunodeficienza umana [HIV] che dà luogo a neoplasie maligne	E10.51	Diabete mellito, tipo 1: con complicazioni vascolari periferiche: menzionato come scompensato
B22	Malattia da virus dell'immunodeficienza umana [HIV] che dà luogo ad altre malattie specificate		
B23.0	Sindrome da infezione acuta da HIV		
B23.8	Malattia da HIV che dà luogo ad altre condizioni morbose specificate		

E10.61	Diabete mellito, tipo 1: con altre complicazioni precisate: menzionato come scompensato	E13.75	Altro tipo di diabete mellito specificato: con complicazioni multiple: con piede diabetico, menzionato come scompensato
E10.73	Diabete mellito, tipo 1: con complicazioni multiple: con altre complicazioni multiple, menzionato come scompensato	E13.81	Altro tipo di diabete mellito specificato: con complicazioni non precisate: menzionato come scompensato
E10.75	Diabete mellito, tipo 1: con complicazioni multiple: con piede diabetico, menzionato come scompensato	E13.91	Altro tipo di diabete mellito specificato: senza complicazioni: menzionato come scompensato
E10.81	Diabete mellito, tipo 1: con complicazioni non precisate: menzionato come scompensato	E14.01	Diabete mellito non specificato: con Coma: menzionato come scompensato
E10.91	Diabete mellito, tipo 1: senza complicazioni: menzionato come scompensato	E14.11	Diabete mellito non specificato: con Chetoacidosi: menzionato come scompensato
E11.01	Diabete mellito, tipo 2: con Coma: menzionato come scompensato	E14.21	Diabete mellito non specificato: con complicazioni renali: menzionato come scompensato
E11.11	Diabete mellito, tipo 2: con Chetoacidosi: menzionato come scompensato	E14.31	Diabete mellito non specificato: con complicazioni oculari: menzionato come scompensato
E11.21	Diabete mellito, tipo 2: con complicazioni renali: menzionato come scompensato	E14.41	Diabete mellito non specificato: con complicanze neurologiche: menzionato come scompensato
E11.31	Diabete mellito, tipo 2: con complicazioni oculari: menzionato come scompensato	E14.51	Diabete mellito non specificato: con complicazioni vascolari periferiche: menzionato come scompensato
E11.41	Diabete mellito, tipo 2: con complicanze neurologiche: menzionato come scompensato	E14.61	Diabete mellito non specificato: con altre complicazioni precisate: menzionato come scompensato
E11.51	Diabete mellito, tipo 2: con complicazioni vascolari periferiche: menzionato come scompensato	E14.73	Diabete mellito non specificato: con complicazioni multiple: con altre complicazioni multiple, menzionato come scompensato
E11.61	Diabete mellito, tipo 2: con altre complicazioni precisate: menzionato come scompensato	E14.75	Diabete mellito non specificato: con complicazioni multiple: con piede diabetico, menzionato come scompensato
E11.73	Diabete mellito, tipo 2: con complicazioni multiple: con altre complicazioni multiple, menzionato come scompensato	E14.81	Diabete mellito non specificato: con complicazioni non precisate: menzionato come scompensato
E11.75	Diabete mellito, tipo 2: con complicazioni multiple: con piede diabetico, menzionato come scompensato	E14.91	Diabete mellito non specificato: senza complicazioni: menzionato come scompensato
E11.81	Diabete mellito, tipo 2: con complicazioni non precisate: menzionato come scompensato	E51.2	Encefalopatia di Wernicke
E11.91	Diabete mellito, tipo 2: senza complicazioni: menzionato come scompensato	G04.1	Paraplegia spastica tropicale
E12.01	Diabete mellito correlato a de-o malnutrizione: con Coma: menzionato come scompensato	G10	Malattia di Huntington
E12.11	Diabete mellito correlato a de-o malnutrizione: con Chetoacidosi: menzionato come scompensato	G20.10	Morbo di Parkinson con disabilità da moderata a grave: Senza fluttuazioni di efficacia
E12.21	Diabete mellito correlato a de-o malnutrizione: con complicazioni renali: menzionato come scompensato	G20.11	Morbo di Parkinson con disabilità da moderata a grave: Con fluttuazione di efficacia
E12.31	Diabete mellito correlato a de-o malnutrizione: con complicazioni oculari: menzionato come scompensato	G20.20	Morbo di Parkinson con disabilità molto grave: Senza fluttuazioni di efficacia
E12.41	Diabete mellito correlato a de-o malnutrizione: con complicanze neurologiche: menzionato come scompensato	G20.21	Morbo di Parkinson con disabilità molto grave: Con fluttuazione di efficacia
E12.51	Diabete mellito correlato a de-o malnutrizione: con complicazioni vascolari periferiche: menzionato come scompensato	G35.0	Prima manifestazione di sclerosi multipla
E12.61	Diabete mellito correlato a de-o malnutrizione: con altre complicazioni precisate: menzionato come scompensato	G35.10	Sclerosi multipla a decorso prevalentemente recidivante-remittente: senza menzione d'esacerbazione acuta o progressione
E12.73	Diabete mellito correlato a de-o malnutrizione: con complicazioni multiple: con altre complicazioni multiple, menzionato come scompensato	G35.11	Sclerosi multipla a decorso prevalentemente recidivante-remittente: con menzione d'esacerbazione acuta o progressione
E12.75	Diabete mellito correlato a de-o malnutrizione: con complicazioni multiple: con piede diabetico, menzionato come scompensato	G35.20	Sclerosi multipla primaria progressiva: senza menzione d'esacerbazione acuta o progressione
E12.81	Diabete mellito correlato a de-o malnutrizione: con complicazioni non precisate: menzionato come scompensato	G35.21	Sclerosi multipla primaria progressiva: con menzione d'esacerbazione acuta o progressione
E12.91	Diabete mellito correlato a de-o malnutrizione: senza complicazioni: menzionato come scompensato	G35.30	Sclerosi multipla secondaria progressiva: senza menzione d'esacerbazione acuta o progressione
E13.01	Altro tipo di diabete mellito specificato: con Coma: menzionato come scompensato	G35.31	Sclerosi multipla secondaria progressiva: con menzione d'esacerbazione acuta o progressione
E13.11	Altro tipo di diabete mellito specificato: con Chetoacidosi: menzionato come scompensato	G35.9	Sclerosi multipla non specificata
E13.21	Altro tipo di diabete mellito specificato: con complicazioni renali: menzionato come scompensato	G40.00	Sindrome pseudo Lennox
E13.31	Altro tipo di diabete mellito specificato: con complicazioni oculari: menzionato come scompensato	G40.01	Picchi continui ed onde durante il sonno a onde lente
E13.41	Altro tipo di diabete mellito specificato: con complicanze neurologiche: menzionato come scompensato	G40.02	Epilessia psicomotoria benigna [attacchi di terrore]
E13.51	Altro tipo di diabete mellito specificato: con complicazioni vascolari periferiche: menzionato come scompensato	G40.08	Altre epilessie e sindromi epilettiche idiopatiche, definite per localizzazione (focale) (parziale), con crisi ad esordio focale
E13.61	Altro tipo di diabete mellito specificato: con altre complicazioni precisate: menzionato come scompensato	G40.09	Epilessia e sindromi epilettiche idiopatiche, definite per localizzazione (focale) (parziale), con crisi ad esordio focale, non specificate
E13.73	Altro tipo di diabete mellito specificato: con complicazioni multiple: con altre complicazioni multiple, menzionato come scompensato	G40.1	Epilessia e sindromi epilettiche sintomatiche, definite per localizzazione (focale) (parziale), con crisi parziali semplici
		G40.2	Epilessia e sindromi epilettiche sintomatiche, definite per localizzazione (focale) (parziale), con crisi parziali complesse
		G40.3	Epilessia e sindromi epilettiche generalizzate idiopatiche
		G40.4	Altre epilessie e sindromi epilettiche generalizzate
		G40.5	Sindromi epilettiche speciali
		G40.6	Crisi di grande male non specificata (con o senza piccolo male)
		G40.7	Piccolo male non specificato, senza attacchi di grande male
		G40.8	Altre epilessie

G40.9	Epilessia non specificata	I63.3	Infarto cerebrale da trombosi delle arterie cerebrali
G41.0	Stato di grande male epilettico	I63.4	Infarto cerebrale da embolia delle arterie cerebrali
G41.1	Stato di piccolo male epilettico	I63.5	Infarto cerebrale da occlusione o stenosi non specificata delle arterie cerebrali
G41.2	Stato di male epilettico parziale complesso		
G41.8	Altro stato di male epilettico	I63.6	Infarto cerebrale da trombosi venosa cerebrale, non piogena
G41.9	Stato di male epilettico non specificato	I63.8	Altre forme di infarto cerebrale
G80.0	Paralisi cerebrale con quadriplegia spastica	I63.9	Infarto cerebrale non specificato
G80.1	Paralisi cerebrale con diplegia spastica	I64	Ictus, senza specificazione se da emorragia o da infarto
G80.2	Paralisi cerebrale infantile con emiplegia spastica	J44.00	Pneumopatia ostruttiva cronica con infezione acuta delle vie respiratorie inferiori: VEMS1 <35 % del valore normale predetto (teorico)
G80.3	Paralisi cerebrale discinetica		
G80.4	Paralisi cerebrale atassica		
G80.8	Altra paralisi cerebrale infantile	J44.01	Pneumopatia ostruttiva cronica con infezione acuta delle vie respiratorie inferiori: VEMS1 >=35 % e <50 % del valore normale predetto (teorico)
G81.0	Emiplegia flaccida ed emiparesi		
G81.1	Emiplegia spastica ed emiparesi		
G82.02	Paraparesi e paraplegia flaccida: Lesione midollare spinale completa cronica	J44.10	Pneumopatia ostruttiva cronica con esacerbazione acuta, non specificata: VEMS1 <35 % del valore normale predetto (teorico)
G82.03	Paraparesi e paraplegia flaccida: Lesione midollare spinale incompleta cronica	J44.11	Pneumopatia ostruttiva cronica con esacerbazione acuta, non specificata: VEMS1 >=35 % e <50 % del valore normale predetto (teorico)
G82.09	Paraparesi e paraplegia flaccida: non specificata	K92.0	Ematemesi
G82.12	Paraparesi e paraplegia spastica: Lesione midollare spinale completa cronica	L89.20	Ulcera da decubito e area di pressione stadio III: testa
G82.13	Paraparesi e paraplegia spastica: Lesione midollare spinale incompleta cronica	L89.21	Ulcera da decubito e area di pressione stadio III: arto superiore
G82.19	Paraparesi e paraplegia spastica: non specificata	L89.22	Ulcera da decubito e area di pressione stadio III: apofisi spinosa
G82.22	Paraparesi e paraplegia non specificata: Lesione midollare spinale completa cronica	L89.23	Ulcera da decubito e area di pressione stadio III: Cresta iliaca
G82.23	Paraparesi e paraplegia non specificata: Lesione midollare spinale incompleta cronica	L89.24	Ulcera da decubito e area di pressione stadio III: sacro
G82.29	Paraparesi e paraplegia non specificata: non specificata	L89.25	Ulcera da decubito e area di pressione stadio III: Ischio
G82.32	Tetraparesi e tetraplegia flaccida: Lesione midollare spinale completa cronica	L89.26	Ulcera da decubito e area di pressione stadio III: trocantere
G82.33	Tetraparesi e tetraplegia flaccida: Lesione midollare spinale incompleta cronica	L89.27	Ulcera da decubito e area di pressione stadio III: Tallone
G82.39	Tetraparesi e tetraplegia flaccida: non specificata	L89.28	Ulcera da decubito e area di pressione stadio III: Altra localizzazione dell'arto inferiore
G82.42	Tetraparesi e tetraplegia spastica: Lesione midollare spinale completa cronica	L89.29	Ulcera da decubito e area di pressione stadio III: altre e non specificate sedi
G82.43	Tetraparesi e tetraplegia spastica: Lesione midollare spinale incompleta cronica	L89.30	Ulcera da decubito e area di pressione stadio IV: testa
G82.49	Tetraparesi e tetraplegia spastica: non specificata	L89.31	Ulcera da decubito e area di pressione stadio IV: arto superiore
G82.52	Tetraparesi e tetraplegia non specificata: Lesione midollare spinale completa cronica	L89.32	Ulcera da decubito e area di pressione stadio IV: apofisi spinosa
G82.53	Tetraparesi e tetraplegia non specificata: Lesione midollare spinale incompleta cronica	L89.33	Ulcera da decubito e area di pressione stadio IV: Cresta iliaca
G82.59	Tetraparesi e tetraplegia non specificata: non specificata	L89.34	Ulcera da decubito e area di pressione stadio IV: sacro
I21.0	Infarto miocardico acuto transmurale della parete anteriore	L89.35	Ulcera da decubito e area di pressione stadio IV: Ischio
I21.1	Infarto miocardico acuto transmurale della parete inferiore	L89.36	Ulcera da decubito e area di pressione stadio IV: trocantere
I21.2	Infarto miocardico acuto transmurale di altre sedi	L89.37	Ulcera da decubito e area di pressione stadio IV: Tallone
I21.3	Infarto miocardico acuto transmurale di sede non specificata	L89.38	Ulcera da decubito e area di pressione stadio IV: Altra localizzazione dell'arto inferiore
I21.4	Infarto miocardico acuto subendocardico	L89.39	Ulcera da decubito e area di pressione stadio IV: altre e non specificate sedi
I21.9	Infarto miocardico acuto non specificato	N18.4	Malattia renale cronica, stadio 4
I22.0	Infarto miocardico recidivante della parete anteriore	N18.5	Malattia renale cronica, stadio 5
I22.1	Infarto miocardico recidivante della parete inferiore	P11.51	Trauma da parto della colonna vertebrale e del midollo spinale: Con paraplegia cronica
I22.8	Infarto miocardico recidivante di altre sedi	Q81.0	Epidermolisi bollosa semplice
I22.9	Infarto miocardico recidivante di sede non specificata	Q81.1	Epidermolisi bollosa atrofizzante letale
I26.0	Embolia polmonare con menzione di cuore polmonare acuto	Q81.2	Epidermolisi bollosa distrofica
I26.9	Embolia polmonare senza menzione di cuore polmonare acuto	Q81.8	Altra epidermolisi bollosa
I49.5	Malattia del nodo del seno	Q81.9	Epidermolisi bollosa non specificata
I50.13	Insufficienza ventricolare sinistra: Con disturbi su sforzo lieve	Z94.0	Stato dopo trapianto renale
I50.14	Insufficienza ventricolare sinistra: Con disturbi a riposo	Z94.1	Stato dopo trapianto cardiaco
I63.0	Infarto cerebrale da trombosi di arterie precerebrali	Z94.2	Stato dopo trapianto polmonare
I63.1	Infarto cerebrale da embolia di arterie precerebrali	Z94.3	Stato dopo trapianto cardiaco e polmonare
I63.2	Infarto cerebrale da occlusione o stenosi non specificata di arterie precerebrali	Z94.4	Stato dopo trapianto epatico
		Z94.81	Stato dopo trapianto di cellule staminali ematopoietiche con attuale immunosoppressione

## Procedura TP25-3

94.a1.53†↔ HoNOS 5, grado 3  
94.a1.54†↔ HoNOS 5, grado 4

94.a2.63†↔ HoNOSCA 6, grado 3  
94.a2.64†↔ HoNOSCA 6, grado 4

**APCG TP26****Disturbi affettivi**

Diagnosi principale nella tabella TP26-1

**PCG TP26A****Disturbi affettivi con diagnosi secondaria somatica complicante o età < 18 anni**

Procedura nella tabella TP26-3 o Diagnosi secondaria nella tabella TP26-2 o Età &lt; 18 anni

**PCG TP26B****Disturbi affettivi senza diagnosi secondaria somatica complicante, età > 17 anni****Diagnosi principale TP26-1**

F30.0	Ipomania	F31.2	Disturbo affettivo bipolare, episodio maniaco con sintomi psicotici in atto
F30.1	Mania senza sintomi psicotici	F31.6	Disturbo affettivo bipolare, episodio misto in atto
F30.2	Mania con sintomi psicotici	F31.7	Disturbo affettivo bipolare attualmente in remissione
F30.8	Episodi maniacali di altro tipo	F31.8	Disturbi affettivi bipolari di altro tipo
F30.9	Episodio maniaco non specificato	F31.9	Disturbo affettivo bipolare non specificato
F31.0	Disturbo affettivo bipolare, episodio ipomaniaco in atto		
F31.1	Disturbo affettivo bipolare, episodio maniacale in atto		

**Diagnosi secondaria TP26-2**

A46	Erisipela	E11.41	Diabete mellito, tipo 2: con complicanze neurologiche: menzionato come scompensato
B18.0	Epatite virale cronica B con virus Delta	E11.51	Diabete mellito, tipo 2: con complicazioni vascolari periferiche: menzionato come scompensato
B18.1	Epatite virale cronica B senza virus Delta	E11.61	Diabete mellito, tipo 2: con altre complicazioni precisate: menzionato come scompensato
B18.2	Epatite virale cronica C	E11.73	Diabete mellito, tipo 2: con complicazioni multiple: con altre complicazioni multiple, menzionato come scompensato
B18.8	Altre epatiti virali croniche	E11.75	Diabete mellito, tipo 2: con complicazioni multiple: con piede diabetico, menzionato come scompensato
B20	Malattia da virus dell'immunodeficienza umana [HIV] che dà luogo a malattie infettive o parassitarie	E11.81	Diabete mellito, tipo 2: con complicazioni non precisate: menzionato come scompensato
B21	Malattia da virus dell'immunodeficienza umana [HIV] che dà luogo a neoplasie maligne	E11.91	Diabete mellito, tipo 2: senza complicazioni: menzionato come scompensato
B22	Malattia da virus dell'immunodeficienza umana [HIV] che dà luogo ad altre malattie specificate	E12.01	Diabete mellito correlato a de-o malnutrizione: con Coma: menzionato come scompensato
B23.0	Sindrome da infezione acuta da HIV	E12.11	Diabete mellito correlato a de-o malnutrizione: con Chetoacidosi: menzionato come scompensato
B23.8	Malattia da HIV che dà luogo ad altre condizioni morbose specificate	E12.21	Diabete mellito correlato a de-o malnutrizione: con complicazioni renali: menzionato come scompensato
B24	Malattia da virus dell'immunodeficienza umana [HIV] non specificata	E12.31	Diabete mellito correlato a de-o malnutrizione: con complicazioni oculari: menzionato come scompensato
E10.01	Diabete mellito, tipo 1: con Coma: menzionato come scompensato	E12.41	Diabete mellito correlato a de-o malnutrizione: con complicanze neurologiche: menzionato come scompensato
E10.11	Diabete mellito, tipo 1: con Chetoacidosi: menzionato come scompensato	E12.51	Diabete mellito correlato a de-o malnutrizione: con complicazioni vascolari periferiche: menzionato come scompensato
E10.21	Diabete mellito, tipo 1: con complicazioni renali: menzionato come scompensato	E12.61	Diabete mellito correlato a de-o malnutrizione: con altre complicazioni precisate: menzionato come scompensato
E10.31	Diabete mellito, tipo 1: con complicazioni oculari: menzionato come scompensato	E12.73	Diabete mellito correlato a de-o malnutrizione: con complicazioni multiple: con altre complicazioni multiple, menzionato come scompensato
E10.41	Diabete mellito, tipo 1: con complicanze neurologiche: menzionato come scompensato	E12.75	Diabete mellito correlato a de-o malnutrizione: con complicazioni multiple: con piede diabetico, menzionato come scompensato
E10.51	Diabete mellito, tipo 1: con complicazioni vascolari periferiche: menzionato come scompensato	E12.81	Diabete mellito correlato a de-o malnutrizione: con complicazioni non precisate: menzionato come scompensato
E10.61	Diabete mellito, tipo 1: con altre complicazioni precisate: menzionato come scompensato	E12.91	Diabete mellito correlato a de-o malnutrizione: senza complicazioni: menzionato come scompensato
E10.73	Diabete mellito, tipo 1: con complicazioni multiple: con altre complicazioni multiple, menzionato come scompensato	E13.01	Altro tipo di diabete mellito specificato: con Coma: menzionato come scompensato
E10.75	Diabete mellito, tipo 1: con complicazioni multiple: con piede diabetico, menzionato come scompensato	E13.11	Altro tipo di diabete mellito specificato: con Chetoacidosi: menzionato come scompensato
E10.81	Diabete mellito, tipo 1: con complicazioni non precisate: menzionato come scompensato	E13.21	Altro tipo di diabete mellito specificato: con complicazioni renali: menzionato come scompensato
E10.91	Diabete mellito, tipo 1: senza complicazioni: menzionato come scompensato	E13.31	Altro tipo di diabete mellito specificato: con complicazioni oculari: menzionato come scompensato
E11.01	Diabete mellito, tipo 2: con Coma: menzionato come scompensato	E13.41	Altro tipo di diabete mellito specificato: con complicanze neurologiche: menzionato come scompensato
E11.11	Diabete mellito, tipo 2: con Chetoacidosi: menzionato come scompensato		
E11.21	Diabete mellito, tipo 2: con complicazioni renali: menzionato come scompensato		
E11.31	Diabete mellito, tipo 2: con complicazioni oculari: menzionato come scompensato		



E13.51	Altro tipo di diabete mellito specificato: con complicazioni vascolari periferiche: menzionato come scompensato	G40.3	Epilessia e sindromi epilettiche generalizzate idiopatiche
E13.61	Altro tipo di diabete mellito specificato: con altre complicazioni precisate: menzionato come scompensato	G40.4	Altre epilessie e sindromi epilettiche generalizzate
E13.73	Altro tipo di diabete mellito specificato: con complicazioni multiple: con altre complicazioni multiple, menzionato come scompensato	G40.5	Sindromi epilettiche speciali
E13.75	Altro tipo di diabete mellito specificato: con complicazioni multiple: con piede diabetico, menzionato come scompensato	G40.6	Crisi di grande male non specificata (con o senza piccolo male)
E13.81	Altro tipo di diabete mellito specificato: con complicazioni non precisate: menzionato come scompensato	G40.7	Piccolo male non specificato, senza attacchi di grande male
E13.91	Altro tipo di diabete mellito specificato: senza complicazioni: menzionato come scompensato	G40.8	Altre epilessie
E14.01	Diabete mellito non specificato: con Coma: menzionato come scompensato	G40.9	Epilessia non specificata
E14.11	Diabete mellito non specificato: con Chetoacidosi: menzionato come scompensato	G41.0	Stato di grande male epilettico
E14.21	Diabete mellito non specificato: con complicazioni renali: menzionato come scompensato	G41.1	Stato di piccolo male epilettico
E14.31	Diabete mellito non specificato: con complicazioni oculari: menzionato come scompensato	G41.2	Stato di male epilettico parziale complesso
E14.41	Diabete mellito non specificato: con complicanze neurologiche: menzionato come scompensato	G41.8	Altro stato di male epilettico
E14.51	Diabete mellito non specificato: con complicazioni vascolari periferiche: menzionato come scompensato	G41.9	Stato di male epilettico non specificato
E14.61	Diabete mellito non specificato: con altre complicazioni precisate: menzionato come scompensato	G80.0	Paralisi cerebrale con quadriplegia spastica
E14.73	Diabete mellito non specificato: con complicazioni multiple: con altre complicazioni multiple, menzionato come scompensato	G80.1	Paralisi cerebrale con diplegia spastica
E14.75	Diabete mellito non specificato: con complicazioni multiple: con piede diabetico, menzionato come scompensato	G80.2	Paralisi cerebrale infantile con emiplegia spastica
E14.81	Diabete mellito non specificato: con complicazioni non precisate: menzionato come scompensato	G80.3	Paralisi cerebrale discinetica
E14.91	Diabete mellito non specificato: senza complicazioni: menzionato come scompensato	G80.4	Paralisi cerebrale atassica
E51.2	Encefalopatia di Wernicke	G80.8	Altra paralisi cerebrale infantile
G04.1	Paraplegia spastica tropicale	G80.8	Altra paralisi cerebrale infantile
G10	Malattia di Huntington	G81.0	Emiplegia flaccida ed emiparesi
G20.10	Morbo di Parkinson con disabilità da moderata a grave: Senza fluttuazioni di efficacia	G81.1	Emiplegia spastica ed emiparesi
G20.11	Morbo di Parkinson con disabilità da moderata a grave: Con fluttuazione di efficacia	G82.02	Paraparesi e paraplegia flaccida: Lesione midollare spinale completa cronica
G20.20	Morbo di Parkinson con disabilità molto grave: Senza fluttuazioni di efficacia	G82.03	Paraparesi e paraplegia flaccida: Lesione midollare spinale incompleta cronica
G20.21	Morbo di Parkinson con disabilità molto grave: Con fluttuazione di efficacia	G82.09	Paraparesi e paraplegia flaccida: non specificata
G35.0	Prima manifestazione di sclerosi multipla	G82.12	Paraparesi e paraplegia spastica: Lesione midollare spinale completa cronica
G35.10	Sclerosi multipla a decorso prevalentemente recidivante-remittente: senza menzione d'esacerbazione acuta o progressione	G82.13	Paraparesi e paraplegia spastica: Lesione midollare spinale incompleta cronica
G35.11	Sclerosi multipla a decorso prevalentemente recidivante-remittente: con menzione d'esacerbazione acuta o progressione	G82.19	Paraparesi e paraplegia spastica: non specificata
G35.20	Sclerosi multipla primaria progressiva: senza menzione d'esacerbazione acuta o progressione	G82.22	Paraparesi e paraplegia non specificata: Lesione midollare spinale completa cronica
G35.21	Sclerosi multipla primaria progressiva: con menzione d'esacerbazione acuta o progressione	G82.23	Paraparesi e paraplegia non specificata: Lesione midollare spinale incompleta cronica
G35.30	Sclerosi multipla secondaria progressiva: senza menzione d'esacerbazione acuta o progressione	G82.29	Paraparesi e paraplegia non specificata: non specificata
G35.31	Sclerosi multipla secondaria progressiva: con menzione d'esacerbazione acuta o progressione	G82.32	Tetraparesi e tetraplegia flaccida: Lesione midollare spinale completa cronica
G35.9	Sclerosi multipla non specificata	G82.33	Tetraparesi e tetraplegia flaccida: Lesione midollare spinale incompleta cronica
G40.00	Sindrome pseudo Lennox	G82.39	Tetraparesi e tetraplegia flaccida: non specificata
G40.01	Picchi continui ed onde durante il sonno a onde lente	G82.42	Tetraparesi e tetraplegia spastica: Lesione midollare spinale completa cronica
G40.02	Epilessia psicomotoria benigna [attacchi di terrore]	G82.43	Tetraparesi e tetraplegia spastica: Lesione midollare spinale incompleta cronica
G40.08	Altre epilessie e sindromi epilettiche idiopatiche, definite per localizzazione (focale) (parziale), con crisi ad esordio focale	G82.49	Tetraparesi e tetraplegia spastica: non specificata
G40.09	Epilessia e sindromi epilettiche idiopatiche, definite per localizzazione (focale) (parziale), con crisi ad esordio focale, non specificate	G82.52	Tetraparesi e tetraplegia non specificata: Lesione midollare spinale completa cronica
G40.1	Epilessia e sindromi epilettiche sintomatiche, definite per localizzazione (focale) (parziale), con crisi parziali semplici	G82.53	Tetraparesi e tetraplegia non specificata: Lesione midollare spinale incompleta cronica
G40.2	Epilessia e sindromi epilettiche sintomatiche, definite per localizzazione (focale) (parziale), con crisi parziali complesse	G82.59	Tetraparesi e tetraplegia non specificata: non specificata
		I21.0	Infarto miocardico acuto transmurale della parete anteriore
		I21.1	Infarto miocardico acuto transmurale della parete inferiore
		I21.2	Infarto miocardico acuto transmurale di altre sedi
		I21.3	Infarto miocardico acuto transmurale di sede non specificata
		I21.4	Infarto miocardico acuto subendocardico
		I21.9	Infarto miocardico acuto non specificato
		I22.0	Infarto miocardico recidivante della parete anteriore
		I22.1	Infarto miocardico recidivante della parete inferiore
		I22.8	Infarto miocardico recidivante di altre sedi
		I22.9	Infarto miocardico recidivante di sede non specificata
		I26.0	Embolia polmonare con menzione di cuore polmonare acuto
		I26.9	Embolia polmonare senza menzione di cuore polmonare acuto
		I49.5	Malattia del nodo del seno
		I50.13	Insufficienza ventricolare sinistra: Con disturbi su sforzo lieve
		I50.14	Insufficienza ventricolare sinistra: Con disturbi a riposo
		I63.0	Infarto cerebrale da trombosi di arterie precerebrali
		I63.1	Infarto cerebrale da embolia di arterie precerebrali
		I63.2	Infarto cerebrale da occlusione o stenosi non specificata di arterie precerebrali
		I63.3	Infarto cerebrale da trombosi delle arterie cerebrali
		I63.4	Infarto cerebrale da embolia delle arterie cerebrali

163.5	Infarto cerebrale da occlusione o stenosi non specificata delle arterie cerebrali	L89.30	Ulcera da decubito e area di pressione stadio IV: testa
163.6	Infarto cerebrale da trombosi venosa cerebrale, non piogena	L89.31	Ulcera da decubito e area di pressione stadio IV: arto superiore
163.8	Altre forme di infarto cerebrale	L89.32	Ulcera da decubito e area di pressione stadio IV: apofisi spinosa
163.9	Infarto cerebrale non specificato	L89.33	Ulcera da decubito e area di pressione stadio IV: Cresta iliaca
164	Ictus, senza specificazione se da emorragia o da infarto	L89.34	Ulcera da decubito e area di pressione stadio IV: sacro
J44.00	Pneumopatia ostruttiva cronica con infezione acuta delle vie respiratorie inferiori: VEMS1 <35 % del valore normale predetto (teorico)	L89.35	Ulcera da decubito e area di pressione stadio IV: Ischio
J44.01	Pneumopatia ostruttiva cronica con infezione acuta delle vie respiratorie inferiori: VEMS1 >=35 % e <50 % del valore normale predetto (teorico)	L89.36	Ulcera da decubito e area di pressione stadio IV: trocantere
J44.10	Pneumopatia ostruttiva cronica con esacerbazione acuta, non specificata: VEMS1 <35 % del valore normale predetto (teorico)	L89.37	Ulcera da decubito e area di pressione stadio IV: Tallone
J44.11	Pneumopatia ostruttiva cronica con esacerbazione acuta, non specificata: VEMS1 >=35 % e <50 % del valore normale predetto (teorico)	L89.38	Ulcera da decubito e area di pressione stadio IV: Altra localizzazione dell'arto inferiore
K92.0	Ematemesi	L89.39	Ulcera da decubito e area di pressione stadio IV: altre e non specificate sedi
L89.20	Ulcera da decubito e area di pressione stadio III: testa	N18.4	Malattia renale cronica, stadio 4
L89.21	Ulcera da decubito e area di pressione stadio III: arto superiore	N18.5	Malattia renale cronica, stadio 5
L89.22	Ulcera da decubito e area di pressione stadio III: apofisi spinosa	P11.51	Trauma da parto della colonna vertebrale e del midollo spinale: Con paraplegia cronica
L89.23	Ulcera da decubito e area di pressione stadio III: Cresta iliaca	Q81.0	Epidermolisi bollosa semplice
L89.24	Ulcera da decubito e area di pressione stadio III: sacro	Q81.1	Epidermolisi bollosa atrofizzante letale
L89.25	Ulcera da decubito e area di pressione stadio III: Ischio	Q81.2	Epidermolisi bollosa distrofica
L89.26	Ulcera da decubito e area di pressione stadio III: trocantere	Q81.8	Altra epidermolisi bollosa
L89.27	Ulcera da decubito e area di pressione stadio III: Tallone	Q81.9	Epidermolisi bollosa non specificata
L89.28	Ulcera da decubito e area di pressione stadio III: Altra localizzazione dell'arto inferiore	Z94.0	Stato dopo trapianto renale
L89.29	Ulcera da decubito e area di pressione stadio III: altre e non specificate sedi	Z94.1	Stato dopo trapianto cardiaco
		Z94.2	Stato dopo trapianto polmonare
		Z94.3	Stato dopo trapianto cardiaco e polmonare
		Z94.4	Stato dopo trapianto epatico
		Z94.81	Stato dopo trapianto di cellule staminali ematopoietiche con attuale immunosoppressione

### Procedura TP26-3

94.a1.53†↔ HoNOS 5, grado 3  
94.a1.54†↔ HoNOS 5, grado 4

94.a2.63†↔ HoNOSCA 6, grado 3  
94.a2.64†↔ HoNOSCA 6, grado 4

### APCG TP27

#### Disturbi depressivi

Diagnosi principale nella tabella TP27-1

### PCG TP27A

#### Disturbi depressivi, età < 18 anni

Età < 18 anni

### PCG TP27B

#### Disturbi depressivi, età > 17 anni

### Diagnosi principale TP27-1

F28	Altri disturbi psicotici non organici	F33.2	Disturbo depressivo ricorrente, episodio grave senza sintomi psicotici in atto
F29	Psicosi non organica non specificata	F33.3	Disturbo depressivo ricorrente, episodio grave con sintomi psicotici in atto
F31.3	Disturbo affettivo bipolare, episodio depressivo lieve o di media gravità in atto	F33.4	Disturbo depressivo ricorrente, attualmente in remissione
F31.4	Disturbo affettivo bipolare, episodio depressivo grave senza sintomi psicotici in atto	F33.8	Disturbi depressivi ricorrenti di altro tipo
F31.5	Disturbo affettivo bipolare, episodio depressivo grave con sintomi psicotici in atto	F33.9	Disturbo depressivo ricorrente non specificato
F32.0	Episodio depressivo lieve	F34.0	Ciclotimia
F32.1	Episodio depressivo di media gravità	F34.1	Distimia
F32.2	Episodio depressivo grave senza sintomi psicotici	F34.8	Disturbi persistenti dell'umore [affettivi] di altro tipo
F32.3	Episodio depressivo grave con sintomi psicotici	F34.9	Disturbo persistente dell'umore [affettivo] non specificato
F32.8	Episodi depressivi di altro tipo	F38.0	Altri singoli disturbi dell'umore [affettivi]
F32.9	Episodio depressivo non specificato	F38.1	Disturbi ricorrenti dell'umore [affettivi] di altro tipo
F33.0	Disturbo depressivo ricorrente, episodio lieve in atto	F38.8	Disturbi specifici dell'umore [affettivi] di altro tipo
F33.1	Disturbo depressivo ricorrente, episodio di media gravità in atto	F39	Disturbo dell'umore [affettivo] non specificato

**APCG TP28****Disturbi nevrotici, legati a stress o somatoformi**

Diagnosi principale nella tabella TP28-1

**PCG TP28A****Disturbi nevrotici, legati a stress o somatoformi, età < 18 anni**

Età &lt; 18 anni

**PCG TP28B****Disturbi nevrotici, legati a stress o somatoformi, età > 17 anni****Diagnosi principale TP28-1**

F40.00	Agorafobia: Senza menzione di disturbo da attacchi di panico	F44.7	Disturbi dissociativi [di conversione] misti
F40.01	Agorafobia: con attacchi di panico	F44.80	Sindrome di Ganser
F40.1	Fobie sociali	F44.81	Disturbi di personalità multipli
F40.2	Fobie specifiche (isolate)	F44.82	Disturbi dissociativi transitori (di conversione) nell'infanzia e l'adolescenza
F40.8	Altri disturbi ansioso-fobici		
F40.9	Disturbo ansioso-fobico non specificato	F44.88	Disturbo dissociativo [di conversione] non specificato
F41.0	Disturbo da attacchi di panico [ansia episodica parossistica]	F44.9	Disturbo dissociativo [di conversione] non specificato
F41.1	Disturbo d'ansia generalizzata	F45.0	Disturbo da somatizzazione
F41.2	Disturbo misto ansioso-depressivo	F45.1	Disturbo somatoforme indifferenziato
F41.3	Altri disturbi ansiosi misti	F45.2	Disturbo ipocondriaco
F41.8	Altri disturbi ansiosi specificati	F45.30	Disfunzione vegetativa somatoforme: Sistema cardiovascolare
F41.9	Disturbo ansioso non specificato	F45.31	Disfunzione vegetativa somatoforme: Apparato digerente superiore
F42.0	Pensieri o ruminazioni prevalentemente ossessive		
F42.1	Atti prevalentemente compulsivi [rituali ossessivi]	F45.32	Disfunzione vegetativa somatoforme: Apparato digerente inferiore
F42.2	Associazione di pensieri ossessivi ad atti compulsivi		
F42.8	Altri disturbi ossessivo-compulsivi	F45.33	Disfunzione vegetativa somatoforme: Apparato respiratorio
F42.9	Disturbo ossessivo-compulsivo non specificato	F45.34	Disfunzione vegetativa somatoforme: Apparato urogenitale
F43.0	Reazione acuta da stress	F45.37	Disfunzione vegetativa somatoforme: Organi o apparati multipli
F43.1	Disturbo post-traumatico da stress	F45.38	Disfunzione vegetativa somatoforme: Altri organi o apparati
F43.2	Disturbi dell'adattamento	F45.39	Disfunzione vegetativa somatoforme: Organo o apparato non specificato
F43.8	Altre reazioni a stress grave		
F43.9	Reazione a stress grave non specificata	F45.40	Disturbo somatoforme da dolore persistente
F44.0	Amnesia dissociativa	F45.41	Disturbo da dolore con fattori somatici e psichici
F44.1	Fuga dissociativa	F45.8	Altri disturbi somatoformi
F44.2	Stupor dissociativo	F45.9	Disturbo somatoforme non specificato
F44.3	Disturbi di trance e di possessione	F48.0	Nevrastenia
F44.4	Disturbi dissociativi dell'attività motoria	F48.1	Sindrome di depersonalizzazione-derealizzazione
F44.5	Convulsioni dissociative	F48.8	Altri disturbi nevrotici specificati
F44.6	Anestesia e perdita sensoriale dissociative	F48.9	Disturbi nevrotici non specificati

TP29

**APCG TP29****Disturbi della personalità e del comportamento**

Diagnosi principale nella tabella TP29-1

**PCG TP29A****Disturbi della personalità e del comportamento, età < 18 anni**

Età &lt; 18 anni

**PCG TP29B****Disturbi della personalità e del comportamento, età > 17 anni****Diagnosi principale TP29-1**

F60.0	Disturbo di personalità paranoide	F61	Altri disturbi di personalità e forme miste
F60.1	Disturbo schizoide di personalità	F62.0	Modificazione duratura della personalità dopo un'esperienza catastrofica
F60.2	Disturbo antisociale di personalità		
F60.30	Disturbo di personalità emotivamente instabile: Tipo impulsivo	F62.1	Modificazione duratura della personalità successiva a malattia psichiatrica
F60.31	Disturbo di personalità emotivamente instabile: Tipo borderline	F62.80	Modificazione duratura della personalità per sindrome da dolore cronico
F60.4	Disturbo istrionico di personalità		
F60.5	Disturbo anancastico di personalità	F62.88	Altra modificazione duratura della personalità
F60.6	Disturbo ansioso di personalità [di evitamento]	F62.9	Modificazione duratura della personalità non specificata
F60.7	Disturbo di personalità dipendente (astenico)	F63.0	Gioco d'azzardo patologico
F60.8	Altri disturbi specifici di personalità	F63.1	Impulso patologico ad appiccare il fuoco [piromania]
F60.9	Disturbo di personalità non specificato		

F63.2	Furto patologico [cleptomania]	F65.6	Disturbi multipli della preferenza sessuale
F63.3	Tricotillomania	F65.8	Altri disturbi della preferenza sessuale
F63.8	Altri disturbi delle abitudini e degli impulsi	F65.9	Disturbi non specificati della preferenza sessuale
F63.9	Disturbo delle abitudini e degli impulsi non specificato	F66.0	Crisi di maturazione sessuale
F64.0	Transessualismo	F66.1	Orientamento sessuale egodistonico
F64.1	Travestimento a doppio ruolo	F66.2	Disturbo delle relazioni sessuali
F64.2	Disturbo dell'identità sessuale dell'infanzia	F66.8	Altri disturbi dello sviluppo psicosessuale
F64.8	Altri disturbi dell'identità sessuale	F66.9	Disturbo non specificato dello sviluppo psicosessuale
F64.9	Disturbo non specificato dell'identità sessuale	F68.0	Elaborazione di sintomi fisici per ragioni psicologiche
F65.0	Feticismo	F68.1	Produzione intenzionale o simulazione di sintomi o invalidità fisici o psicologici [disturbo fittizio]
F65.1	Travestimento feticistico	F68.8	Altri disturbi specifici della personalità e del comportamento nell'adulto
F65.2	Esibizionismo	F69	Disturbo non specificato della personalità e del comportamento nell'adulto
F65.3	Voyerismo		
F65.4	Pedofilia		
F65.5	Sado-masochismo		

### APCG TP30

### Disturbi somatici, ritardo mentale o disturbi dello sviluppo psicologico

Diagnosi principale nella tabella TP30-1

### PCG TP30A

### Disturbi somatici, ritardo mentale o disturbi dello sviluppo psicologico, età < 18 anni

Età < 18 anni

### PCG TP30B

### Disturbi somatici, ritardo mentale o disturbi dello sviluppo psicologico, età > 17 anni con ritardo mentale o disturbo del comportamento

Diagnosi principale nella tabella TP30-2

### PCG TP30C

### Disturbi somatici, ritardo mentale o disturbi dello sviluppo psicologico, età > 17 anni senza ritardo mentale o disturbo del comportamento

### Diagnosi principale TP30-1

F50.0	Anoressia nervosa	F53.8	Altri disturbi mentali e comportamentali associati al puerperio non classificati altrove
F50.1	Anoressia nervosa atipica	F53.9	Disturbo mentale puerperale non specificato
F50.2	Bulimia nervosa	F70.0	Ritardo mentale lieve: Nessun o minimo disturbo del comportamento
F50.3	Bulimia nervosa atipica	F70.1	Ritardo mentale lieve: Disturbo del comportamento evidente, che necessita di osservazione o terapia
F50.4	Iperalimentazione associata ad altri disturbi psicologici.	F70.8	Ritardo mentale lieve: Altro disturbo del comportamento
F50.5	Vomito associato con altri disturbi psicologici	F70.9	Ritardo mentale lieve: senza indicazioni di disturbo del comportamento
F50.8	Altri disturbi dell'alimentazione	F71.0	Ritardo mentale di media gravità: Nessun o minimo disturbo del comportamento
F50.9	Disturbo dell'alimentazione non specificato	F71.1	Ritardo mentale di media gravità: Disturbo del comportamento evidente, che necessita di osservazione o terapia
F51.0	Insomnia non organica	F71.8	Ritardo mentale di media gravità: Altro disturbo del comportamento
F51.1	Ipersonnia non organica	F71.9	Ritardo mentale di media gravità: senza indicazioni di disturbo del comportamento
F51.2	Disturbo non organico del ritmo sonno-veglia	F72.0	Ritardo mentale grave: Nessun o minimo disturbo del comportamento
F51.3	Sonnambulismo	F72.1	Ritardo mentale grave: Disturbo del comportamento evidente, che necessita di osservazione o terapia
F51.4	Terrori da sonno [terrori notturni]	F72.8	Ritardo mentale grave: Altro disturbo del comportamento
F51.5	Incubi	F72.9	Ritardo mentale grave: senza indicazioni di disturbo del comportamento
F51.8	Altri disturbi non organici del sonno	F73.0	Ritardo mentale profondo: Nessun o minimo disturbo del comportamento
F51.9	Disturbo non organico del sonno non specificato	F73.1	Ritardo mentale profondo: Disturbo del comportamento evidente, che necessita di osservazione o terapia
F52.0	Diminuzione o perdita del desiderio sessuale	F73.8	Ritardo mentale profondo: Altro disturbo del comportamento
F52.1	Avversione sessuale e mancanza di godimento sessuale	F73.9	Ritardo mentale profondo: senza indicazioni di disturbo del comportamento
F52.2	Difetto della risposta genitale	F74.0	Intelligenza dissociata: Nessun o minimo disturbo del comportamento
F52.3	Disfunzione dell'orgasmo		
F52.4	Eiaculazione precoce		
F52.5	Vaginismo non organico		
F52.6	Dispareunia non organica		
F52.7	Impulso sessuale eccessivo		
F52.8	Altre disfunzioni sessuali non causate da disturbi o malattie organiche		
F52.9	Disfunzione sessuale non specificata non causata da disturbi o malattie organiche		
F53.0	Disturbi mentali e comportamentali lievi associati con il puerperio non classificati altrove		
F53.1	Disturbi mentali e comportamentali gravi associati con il puerperio non classificati altrove		

F74.1	Intelligenza dissociata: Disturbo del comportamento evidente, che necessita di osservazione o terapia	F89	Disturbo dello sviluppo psicologico non specificato
F74.8	Intelligenza dissociata: Altro disturbo del comportamento	F90.0	Disturbo dell'attività e dell'attenzione
F74.9	Intelligenza dissociata: senza indicazioni di disturbo del comportamento	F90.1	Disturbo ipercinetico del comportamento sociale
F78.0	Ritardo mentale di altro tipo: Nessun o minimo disturbo del comportamento	F90.8	Disturbi ipercinetici di altro tipo
F78.1	Ritardo mentale di altro tipo: Disturbo del comportamento evidente, che necessita di osservazione o terapia	F90.9	Disturbo ipercinetico non specificato
F78.8	Ritardo mentale di altro tipo: Altro disturbo del comportamento	F91.0	Disturbo del comportamento sociale limitato al contesto familiare
F78.9	Ritardo mentale di altro tipo: senza indicazioni di disturbo del comportamento	F91.1	Disturbo del comportamento sociale con ridotta socializzazione
F79.0	Ritardo mentale non specificato: Nessun o minimo disturbo del comportamento	F91.2	Disturbo del comportamento sociale con socializzazione normale
F79.1	Ritardo mentale non specificato: Disturbo del comportamento evidente, che necessita di osservazione o terapia	F91.3	Disturbo del comportamento sociale oppositivo e provocatorio
F79.8	Ritardo mentale non specificato: Altro disturbo del comportamento	F91.8	Altri disturbi della condotta
F79.9	Ritardo mentale non specificato: senza indicazioni di disturbo del comportamento	F91.9	Disturbo del comportamento sociale non specificato
F80.0	Disturbo specifico dell'articolazione dell'eloquio	F92.0	Disturbo del comportamento sociale depressivo
F80.1	Disturbo del linguaggio espressivo	F92.8	Altro disturbo misto della condotta e della sfera emozionale
F80.20	Disturbo dell'elaborazione uditiva centrale [CAPD]	F92.9	Disturbo misto della condotta e della sfera emozionale, non specificato
F80.28	Altro disturbo della comprensione del linguaggio	F93.0	Disturbo ansioso da separazione dell'infanzia
F80.3	Afasia acquisita con epilessia [Sindrome di Landau-Kleffner]	F93.1	Disturbo fobico dell'infanzia
F80.8	Altri disturbi evolutivi dell'eloquio e del linguaggio	F93.2	Disturbo di ansia sociale dell'infanzia
F80.9	Disturbo evolutivo dell'eloquio e del linguaggio, non specificato	F93.3	Disturbo di rivalità tra fratelli
F82.0	Disturbo evolutivo specifico della funzione grosso-motoria	F93.8	Altri disturbi emozionali dell'infanzia
F82.1	Disturbo evolutivo specifico della motricità fine e della grafomotricità	F93.9	Disturbo emozionale dell'infanzia non specificato
F82.2	Disturbo evolutivo specifico della motricità orale	F94.0	Mutismo elettivo
F82.9	Disturbo evolutivo specifico della funzione motoria, non specificato	F94.1	Disturbo reattivo dell'attaccamento dell'infanzia
F83	Disturbo evolutivo specifico misto	F94.2	Disturbo dell'attaccamento disinibito dell'infanzia
F84.0	Autismo infantile	F94.8	Disturbi del funzionamento sociale dell'infanzia di altro tipo
F84.1	Autismo atipico	F94.9	Disturbo del funzionamento sociale dell'infanzia non specificato
F84.2	Sindrome di Rett	F95.0	Disturbo di tipo tic transitorio
F84.3	Disturbo disintegrativo dell'infanzia di altro tipo	F95.1	Disturbo di tipo tic cronico motorio o vocale
F84.4	Disturbo iperattivo associato a ritardo mentale e a movimenti stereotipati	F95.2	Disturbi a tipo tic combinati motori multipli e vocali [Sindrome di Tourette]
F84.5	Sindrome di Asperger	F95.8	Altri disturbi di tipo tic
F84.8	Disturbi evolutivi globali di altro tipo	F95.9	Disturbo di tipo tic non specificato
F84.9	Disturbo evolutivo globale non specificato	F98.0	Enuresi non organica
F88	Disturbo dello sviluppo psicologico di altro tipo	F98.1	Encopresi non organica
		F98.2	Disturbo dell'alimentazione della prima e della seconda infanzia
		F98.3	Pica della prima e della seconda infanzia
		F98.4	Disturbo da movimenti stereotipati
		F98.5	Balbuzie [tartagliamento]
		F98.6	Eloquio disordinato
		F98.8	Altri disturbi comportamentali ed emozionali specifici con esordio abituale nell'infanzia e nell'adolescenza

## Diagnosi principale TP30-2

F53.1	Disturbi mentali e comportamentali gravi associati con il puerperio non classificati altrove	F73.1	Ritardo mentale profondo: Disturbo del comportamento evidente, che necessita di osservazione o terapia
F70.1	Ritardo mentale lieve: Disturbo del comportamento evidente, che necessita di osservazione o terapia	F74.1	Intelligenza dissociata: Disturbo del comportamento evidente, che necessita di osservazione o terapia
F71.1	Ritardo mentale di media gravità: Disturbo del comportamento evidente, che necessita di osservazione o terapia	F78.1	Ritardo mentale di altro tipo: Disturbo del comportamento evidente, che necessita di osservazione o terapia
F72.1	Ritardo mentale grave: Disturbo del comportamento evidente, che necessita di osservazione o terapia	F79.1	Ritardo mentale non specificato: Disturbo del comportamento evidente, che necessita di osservazione o terapia

## APCG TP70 Trattamento psichiatrico o psicosomatico senza diagnosi principale psichiatrica o psicosomatica

Diagnosi principale nella tabella TP70-1

## PCG TP70Z Trattamento psichiatrico o psicosomatico senza diagnosi principale psichiatrica o psicosomatica

## APCG TP96 Non attribuibile a un PCG

## PCG TP96Z Non attribuibile a un PCG

## **Diagnosi principali non consentite**

## Tabella diagnosi principale non ammissibile

Codice	Descrizione	Codice	Descrizione
A63.0	Condilomi anogenitali (venerei)	D63.8	Anemia in altre malattie croniche classificate altrove
B23.0	Sindrome da infezione acuta da HIV	D77	Altri disturbi del sangue e degli organi ematopoietici in malattie classificate altrove
B90.0	Sequela di tubercolosi del sistema nervoso centrale	E35.0	Disturbi della tiroide in malattie classificate altrove
B90.1	Sequela di tubercolosi genitourinaria	E35.1	Disturbi del surrene in malattie classificate altrove
B90.2	Sequela di tubercolosi delle ossa e delle articolazioni	E35.8	Disturbi di altre ghiandole endocrine in malattie classificate altrove
B90.8	Sequela di tubercolosi di altri organi	E64.0	Sequela di malnutrizione proteico-energetica
B90.9	Sequela di tubercolosi respiratoria e non specificata	E64.1	Sequela di deficit di vitamina A
B91	Sequela di poliomielite	E64.2	Sequela di deficit di vitamina C
B92	Sequela di lebbra	E64.3	Sequela del rachitismo
B94.0	Sequela di tracoma	E64.8	Sequela di altri deficit nutrizionali
B94.1	Sequela di encefalite virale	E64.9	Sequela di deficit nutritivo non specificato
B94.2	Sequela di epatite virale	E68	Sequela dell'iperalimentazione
B94.8	Sequela di altre malattie infettive e parassitarie specificate	E87.7	Eccesso di fluidi
B94.9	Sequela di malattia infettiva o parassitaria non specificata	E90	Disturbi nutrizionali e metabolici in malattie classificate altrove
B95.0	Streptococco, gruppo A, come causa di malattie classificate altrove	F00.0	Demenza nella malattia di Alzheimer ad esordio precoce (tipo 2) {G30.0}
B95.1	Streptococco, gruppo B, come causa di malattie classificate altrove	F00.1	Demenza nella malattia di Alzheimer ad esordio tardivo (tipo 1) {G30.1}
B95.2	Streptococco, gruppo D, e enterococco come causa di malattie classificate in altri capitoli	F00.2	Demenza nella malattia di Alzheimer, varietà atipica o mista {G30.8}
B95.3	Streptococcus pneumoniae come causa di malattie classificate altrove	F00.9	Demenza nella malattia di Alzheimer non specificata {G30.9}
B95.41	Streptococco, gruppo C, come causa di malattie classificate in altri settori	F02.0	Demenza nella malattia di Pick {G31.0}
B95.42	Streptococco, gruppo G, come causa di malattie classificate in altri settori	F02.1	Demenza nella malattia di Creutzfeldt-Jacob {A81.0}
B95.48	Altro streptococco specificato come causa di malattie classificate in altri settori	F02.2	Demenza nella malattia di Huntington {G10}
B95.5	Streptococco non specificato come causa di malattie classificate altrove	F02.3	Demenza nel morbo di Parkinson {G20.-}
B95.6	Stafilococco aureo come causa di malattie classificate altrove	F02.4	Demenza nell'infezione da virus dell'immunodeficienza umana [H.I.V.] {B22}
B95.7	Altro stafilococco come causa di malattie classificate altrove	F02.8	Demenza in altre malattie specificate classificate altrove
B95.8	Stafilococco non specificato come causa di malattie classificate altrove	G01	Meningite in malattie batteriche classificate altrove
B95.90	Altro microorganismo aerobio Gram-positivo specificato come causa di malattie classificate in altri settori	G02.0	Meningite in malattie virali classificate altrove
B95.91	Altro microorganismo anaerobio sporigeno Gram-positivo specificato come causa di malattie classificate in altri settori	G02.1	Meningite in micosi
B96.0	Mycoplasma pneumoniae [M. pneumoniae] come causa di malattie classificate altrove	G02.8	Meningite in altre malattie infettive e parassitarie specificate classificate altrove
B96.2	Escherichia coli [E. coli] come causa di malattie classificate altrove	G05.0	Encefalite, mielite ed encefalomielite in malattie batteriche classificate altrove
B96.3	Haemophilus influenzae [H. influenzae] e Moraxella come causa di malattie classificate altrove	G05.1	Encefalite, mielite ed encefalomielite in malattie virali classificate altrove
B96.5	Pseudomonas (aeruginosa) come causa di malattie classificate altrove	G05.2	Encefalite, mielite ed encefalomielite in altre malattie infettive e parassitarie classificate altrove
B96.6	Bacillus fragilis [B. fragilis] come causa di malattie classificate altrove	G05.8	Encefalite, mielite ed encefalomielite in altre malattie classificate altrove
B96.7	Clostridium perfringens [C. perfringens] come causa di malattie classificate altrove	G07	Ascessi e granulomi intracranici ed intrarachidiani in malattie classificate altrove
B96.8	Altri batteri specificati come causa di malattie classificate altrove	G09	Sequela di malattie infiammatorie del sistema nervoso centrale
B97.0	Adenovirus come causa di malattie classificate altrove	G13.0	Neuropatia e neuromiopia paraneoplastiche
B97.1	Enterovirus come causa di malattie classificate altrove	G13.1	Altre atrofie sistemiche interessanti principalmente il sistema nervoso centrale in malattie neoplastiche
B97.2	Coronavirus come causa di malattie classificate altrove	G13.2	Atrofia sistemica interessante principalmente il sistema nervoso centrale nel mixedema {E00.1}, {E03.-}
B97.3	Retrovirus come causa di malattie classificate altrove	G13.8	Atrofia sistemica interessante principalmente il sistema nervoso centrale in altre malattie classificate altrove
B97.4	Virus respiratorio sinciziale come causa di malattie classificate altrove	G14	Sindrome post-poliomielite
B97.5	Reovirus come causa di malattie classificate altrove	G22	Parkinsonismo in malattie classificate altrove
B97.6	Parvovirus come causa di malattie classificate altrove	G26	Disturbi extrapiramidali e del movimento in malattie classificate altrove
B97.7	Papillomavirus come causa di malattie classificate altrove	G31.1	Degenerazione cerebrale senile non classificata altrove
B97.8	Altri virus come causa di malattie classificate altrove	G32.0	Degenerazione combinata subacuta del midollo spinale in malattie classificate altrove
B98.0	Helicobacter pylori [H. pylori] come causa di malattie classificate altrove	G32.8	Altre malattie degenerative specificate del sistema nervoso in malattie classificate altrove
B98.1	Vibrio vulnificus come causa di malattie classificate altrove	G46.0	Sindrome dell'arteria cerebrale media {I66.0}
C94.8	Crisi blastica in leucemia mieloide cronica [LMC]	G46.1	Sindrome dell'arteria cerebrale anteriore {I66.1}
C95.8	Leucemia refrattaria alla terapia di induzione standard	G46.2	Sindrome dell'arteria cerebrale posteriore {I66.2}
C97	Tumori maligni di sedi indipendenti multiple (primitive)	G46.3	Sindromi ischemiche del tronco cerebrale {I60-I67}
D63.0	Anemia in malattia neoplastica {C00-D48}	G46.4	Sindrome ischemica cerebellare {I60-I67}
		G46.5	Sindrome lacunare motoria pura {I60-I67}

<b>Codice</b>	<b>Descrizione</b>	<b>Codice</b>	<b>Descrizione</b>
G46.6	Sindrome lacunare sensoriale pura {I60-I67}	H03.1	Interessamento palpebrale in altre malattie infettive classificate altrove
G46.7	Altre sindromi lacunari {I60-I67}	H03.8	Interessamento palpebrale in altre malattie classificate altrove
G46.8	Altre sindromi vascolari cerebrali in malattie cerebrovascolari {I60-I67}	H06.0	Afezioni dell'apparato lacrimale in malattie classificate altrove
G53.0	Nevralgia post-zosteriana {B02.2}	H06.1	Infestazione parassitaria dell'orbita in malattie classificate altrove
G53.1	Paralisi multiple di nervi cranici in malattie infettive e parassitarie classificate altrove {A00-B99}	H06.2	Esoftalmo distiroideo {E05.-}
G53.2	Paralisi multiple di nervi cranici nella sarcoidosi {D86.8}	H06.3	Altri disturbi dell'orbita in malattie classificate altrove
G53.3	Paralisi multiple di nervi cranici in malattie neoplastiche {C00-D48}	H13.0	Filariasi della congiuntiva {B74.-}
G53.8	Altri disturbi di nervi cranici in altre malattie classificate altrove	H13.1	Congiuntivite in malattie infettive e parassitarie classificate altrove
G55.0	Compressioni delle radici nervose e dei plessi in malattie neoplastiche {C00-D48}	H13.2	Congiuntivite in altre malattie classificate altrove
G55.1	Compressioni delle radici nervose e dei plessi in disturbi dei dischi intervertebrali {M50-M51}	H13.3	Pemfigoide oculare {L12.-}
G55.2	Compressioni delle radici nervose e dei plessi in spondilosi {M47.-}	H13.8	Altri disturbi della congiuntiva in malattie classificate altrove
G55.3	Compressioni delle radici nervose e dei plessi in altre dorsopatie {M45-M46}, {M48.-}, {M53-M54}	H19.0	Sclerite ed episclerite in malattie classificate altrove
G55.8	Compressioni delle radici nervose e dei plessi in altre malattie classificate altrove	H19.1	Cheratite e cheratocongiuntivite erpetiche {B00.5}
G59.0	Mononeuropatia diabetica {E10-E14 con quarto carattere comune .4}	H19.2	Cheratite e cheratocongiuntivite in altre malattie infettive e parassitarie classificate altrove
G59.8	Altre mononeuropatie in malattie classificate altrove	H19.3	Cheratite e cheratocongiuntivite in altre malattie classificate altrove
G63.0	Polineuropatia in malattie infettive e parassitarie classificate altrove	H19.8	Altri disturbi della sclera e della cornea in malattie classificate altrove
G63.1	Polineuropatia in malattie neoplastiche {C00-D48}	H22.0	Iridociclite in malattie infettive e parassitarie classificate altrove
G63.2	Polineuropatia diabetica {E10-E14 con quarto carattere comune .4}	H22.1	Iridociclite in altre malattie classificate altrove
G63.3	Polineuropatia in altre malattie endocrine e metaboliche {E00-E07}, {E15-E16}, {E20-E34}, {E70-E89}	H22.8	Altri disturbi dell'iride e del corpo ciliare in malattie classificate altrove
G63.4	Polineuropatia in deficit nutrizionale {E40-E64}	H28.0	Cataratta diabetica {E10-E14 con quarto carattere comune .3}
G63.5	Polineuropatia in malattie sistemiche del connettivo {M30-M35}	H28.1	Cataratta in altre malattie endocrine, nutrizionali e metaboliche
G63.6	Polineuropatia in altre malattie muscolo-scheletriche {M00-M25}, {M40-M96}	H28.2	Cataratta in altre malattie classificate altrove
G63.8	Polineuropatia in altre malattie classificate altrove	H28.8	Altri disturbi del cristallino in malattie classificate altrove
G73.0	Sindromi miasteniche in malattie endocrine	H32.0	Infiammazione corioretinica in malattie infettive e parassitarie classificate altrove
G73.1	Sindrome di Eaton-Lambert {C00-D48}	H32.8	Altri disturbi corioretinici in malattie classificate altrove
G73.2	Altre sindromi miasteniche in malattie neoplastiche {C00-D48}	H36.0	Retinopatia diabetica {E10-E14 con quarto carattere comune .3}
G73.3	Sindromi miasteniche in altre malattie classificate altrove	H36.8	Altri disturbi retinici in malattie classificate altrove
G73.4	Miopia in malattie infettive e parassitarie classificate altrove	H42.0	Glaucoma in malattie endocrine, nutrizionali e metaboliche classificate altrove
G73.5	Miopia in malattie endocrine	H42.8	Glaucoma in altre malattie classificate altrove
G73.6	Miopia in malattie metaboliche	H45.0	Emorragia del vitreo in malattie classificate altrove
G73.7	Miopia in altre malattie classificate altrove	H45.1	Endoftalmitis in malattie classificate altrove
G82.60	Livello funzionale della lesione del midollo spinale: C1-C3	H45.8	Altri disturbi del corpo vitreo e del globo oculare in malattie classificate altrove
G82.61	Livello funzionale della lesione del midollo spinale: C4-C5	H48.0	Atrofia ottica in malattie classificate altrove
G82.62	Livello funzionale della lesione del midollo spinale: C6-C8	H48.1	Nevrite retrobulbare in malattie classificate altrove
G82.63	Livello funzionale della lesione del midollo spinale: T1-T6	H48.8	Altri disturbi del nervo ottico e delle vie ottiche in malattie classificate altrove
G82.64	Livello funzionale della lesione del midollo spinale: T7-T10	H58.0	Anomalie della funzione pupillare in malattie classificate altrove
G82.65	Livello funzionale della lesione del midollo spinale: T11-L1	H58.1	Disturbi visivi in malattie classificate altrove
G82.66	Livello funzionale della lesione del midollo spinale: L2-S1	H58.21	Stadio 1 del Graft-versus-host-disease [GVHD] cronico dell'occhio {T86.05}
G82.67	Livello funzionale della lesione del midollo spinale: S2-S5	H58.22	Stadio 2 del Graft-versus-host-disease [GVHD] cronico dell'occhio {T86.05}, {T86.06}
G82.69	Livello funzionale della lesione del midollo spinale: Non specificato	H58.23	Stadio 3 del Graft-versus-host-disease [GVHD] cronico dell'occhio {T86.07}
G94.0	Idrocefalo in malattie infettive e parassitarie classificate altrove {A00-B99}	H58.8	Altri specificati disturbi dell'occhio e degli annessi oculari in malattie classificate altrove
G94.1	Idrocefalo in malattie neoplastiche {C00-D48}	H62.0	Otite esterna in malattie batteriche classificate altrove
G94.2	Idrocefalo in altre malattie classificate altrove	H62.1	Otite esterna in malattie virali classificate altrove
G94.8	Altri disturbi specificati dell'encefalo in malattie classificate altrove	H62.2	Otite esterna in micosi
G99.0	Neuropatia del sistema nervoso autonomo in malattie endocrine e metaboliche	H62.3	Otite esterna in altre malattie infettive e parassitarie classificate altrove
G99.1	Altri disturbi del sistema nervoso autonomo in altre malattie classificate altrove	H62.4	Otite esterna in altre malattie classificate altrove
G99.2	Mielopatia in malattie classificate altrove	H62.8	Altri disturbi dell'orecchio esterno in malattie classificate altrove
G99.8	Altre malattie specificate del sistema nervoso in malattie classificate altrove	H67.0	Otite media in malattie batteriche classificate altrove
H03.0	Infestazione parassitaria della palpebra in malattie classificate altrove	H67.1	Otite media in malattie virali classificate altrove
		H67.8	Otite media in altre malattie classificate altrove
		H75.0	Mastoidite in malattie infettive e parassitarie classificate altrove
		H75.8	Altri disturbi specificati dell'orecchio medio e della mastoide in malattie classificate altrove
		H82	Sindromi vertiginose in malattie classificate altrove



Codice	Descrizione	Codice	Descrizione
H94.0	Nevrite acustica in malattie infettive e parassitarie classificate altrove	J99.21	Stadio 1 del Graft-versus-host-disease [GVHD] cronico del polmone {T86.06}
H94.8	Altri disturbi specificati dell'orecchio in malattie classificate altrove	J99.22	Stadio 2 del Graft-versus-host-disease [GVHD] cronico del polmone {T86.07}
I25.20	Infarto miocardico progressivo: Risalente a 29 giorni fino a meno di 4 mesi prima	J99.23	Stadio 3 del Graft-versus-host-disease [GVHD] cronico del polmone {T86.07}
I25.21	Infarto miocardico progressivo: Risalente a 4 mesi fino a meno di 1 anno prima	J99.8	Disturbi respiratori in altre malattie classificate altrove
I25.22	Infarto miocardico progressivo: almeno 1 anno antecedente	K23.0	Esofagite tubercolare {A18.8}
I25.29	Infarto miocardico progressivo: Non specificato	K23.1	Megaesofago in malattia di Chagas {B57.3}
I32.0	Pericardite in malattie batteriche classificate altrove	K23.8	Disturbi dell'esofago in altre malattie classificate altrove
I32.1	Pericardite in altre malattie infettive e parassitarie classificate altrove	K67.0	Peritonite da Chlamydiae {A74.8}
I32.8	Pericardite in altre malattie classificate altrove	K67.1	Peritonite gonococcica {A54.8}
I39.0	Disturbi della valvola mitralica in malattie classificate altrove	K67.2	Peritonite luetica {A52.7}
I39.1	Disturbi della valvola aortica in malattie classificate altrove	K67.3	Peritonite tubercolare {A18.3}
I39.2	Disturbi della valvola tricuspide in malattie classificate altrove	K67.8	Altri disturbi del peritoneo in malattie infettive classificate altrove
I39.3	Disturbi della valvola polmonare in malattie classificate altrove	K72.71	Encefalopatia epatica di grado 1
I39.4	Disturbi valvolari multipli in malattie classificate altrove	K72.72	Encefalopatia epatica di grado 2
I39.8	Endocardite, valvola non specificata, in malattie classificate altrove	K72.73	Encefalopatia epatica di grado 3
I41.0	Miocardite in malattie batteriche classificate altrove	K72.74	Encefalopatia epatica di grado 4
I41.1	Miocardite in malattie virali classificate altrove	K72.79	Encefalopatia epatica, grado non specificato
I41.2	Miocardite in altre malattie infettive e parassitarie classificate altrove	K77.0	Disturbi epatici in malattie infettive e parassitarie classificate altrove
I41.8	Miocardite in altre malattie classificate altrove	K77.11	Stadio 1 del graft-versus-host-disease acuto epatico {T86.01}
I43.0	Cardiomiopatia in malattie infettive e parassitarie classificate altrove	K77.12	Stadio 2 del graft-versus-host-disease acuto epatico {T86.02}
I43.1	Cardiomiopatia in malattie metaboliche	K77.13	Stadio 3 del graft-versus-host-disease acuto epatico {T86.02}
I43.2	Cardiomiopatia in malattie nutrizionali	K77.14	Stadio 4 del graft-versus-host-disease acuto epatico {T86.02}
I43.8	Cardiomiopatia in altre malattie classificate altrove	K77.21	Stadio 1 del Graft-versus-host-disease [GVHD] cronico al fegato {T86.05}
I52.0	Altri disturbi cardiaci in malattie batteriche classificate altrove	K77.22	Stadio 2 del Graft-versus-host-disease [GVHD] cronico al fegato {T86.05}, {T86.06}
I52.1	Altri disturbi cardiaci in altre malattie infettive e parassitarie classificate altrove	K77.23	Stadio 3 del Graft-versus-host-disease [GVHD] cronico al fegato {T86.07}
I52.8	Altri disturbi cardiaci in altre malattie classificate altrove	K77.8	Disturbi epatici in altre malattie classificate altrove
I68.0	Angiopatia cerebrale amiloide {E85.-}	K87.0	Disturbi della colecisti e delle vie biliari in malattie classificate altrove
I68.1	Arterite cerebrale in malattie infettive e parassitarie classificate altrove	K87.1	Disturbi del pancreas in malattie classificate altrove
I68.2	Arterite cerebrale in altre malattie classificate altrove	K93.0	Disturbi da tubercolosi dell'intestino, peritoneo e linfonodi mesenterici {A18.3}
I68.8	Altri disturbi cerebrovascolari in malattie classificate altrove	K93.1	Megacolon in malattia di Chagas {B57.3}
I69.0	Sequela di emorragia subaracnoidea	K93.21	Stadio 1 del graft-versus-host disease acuto dell'apparato digerente {T86.01}
I69.1	Sequela di emorragia intracerebrale	K93.22	Stadio 2 del graft-versus-host disease acuto dell'apparato digerente {T86.02}
I69.2	Sequela di altra forma di emorragia intracranica non traumatica	K93.23	Stadio 3 del graft-versus-host disease acuto dell'apparato digerente {T86.02}
I69.3	Sequela di infarto cerebrale	K93.24	Stadio 4 del graft-versus-host disease acuto dell'apparato digerente {T86.02}
I69.4	Sequela di ictus, senza specificazione se da emorragia o da infarto	K93.31	Stadio 1 del Graft-versus-host-disease [GVHD] cronico all'apparato digerente {T86.05}
I69.8	Sequela di altre e non specificate malattie cerebrovascolari	K93.32	Stadio 2 del Graft-versus-host-disease [GVHD] cronico all'apparato digerente {T86.05}, {T86.06}
I79.0	Aneurisma dell'aorta in malattie classificate altrove	K93.33	Stadio 3 del Graft-versus-host-disease [GVHD] cronico all'apparato digerente {T86.07}
I79.1	Aortite in malattie classificate altrove	K93.41	Stadio 1 del Graft-versus-host-disease [GVHD] cronico alla mucosa orale {T86.05}
I79.2	Angiopatia periferica in malattie classificate altrove	K93.42	Stadio 2 del Graft-versus-host-disease [GVHD] cronico alla mucosa orale {T86.05}, {T86.06}
I79.8	Altri disturbi delle arterie, arteriole e capillari in malattie classificate altrove	K93.43	Stadio 3 del Graft-versus-host-disease [GVHD] cronico alla mucosa orale {T86.07}
I98.0	Sifilide cardiovascolare	K93.8	Disturbi di altri organi specificati dell'apparato digerente in malattie classificate altrove
I98.1	Disturbi cardiovascolari in altre malattie infettive e parassitarie classificate altrove	L14	Dermatosi bollose in malattie classificate altrove
I98.2	Varici esofagee senza sanguinamento in malattie classificate altrove	L45	Dermatosi papulosquamose in malattie classificate altrove
I98.3	Varici esofagee con sanguinamento in malattie classificate altrove	L54.0	Eritema marginato nella febbre reumatica acuta {I00}
I98.8	Altri disturbi specificati del sistema circolatorio in malattie classificate altrove	L54.8	Eritema in altre malattie classificate altrove
J17.0	Polmonite in malattie batteriche classificate altrove	L62.0	Pachidermoperiostosi con ippocratismo digitale {M89.4-}
J17.1	Polmonite in malattie virali classificate altrove	L62.8	Disturbi delle unghie in altre malattie classificate altrove
J17.2	Polmonite in micosi	L86	Cheratoma in malattie classificate altrove
J17.3	Polmonite in malattie parassitarie	L99.0	Amiloidosi della cute {E85.-}
J17.8	Polmonite in altre malattie classificate altrove	L99.11	Stadio 1 del graft-versus-host-disease acuto cutaneo
J91	Versamento pleurico in malattie classificate altrove		
J99.0	Pneumopatia in poliartrite sieropositiva cronica {M05.1-}		
J99.1	Disturbi respiratori in altre connettiviti sistemiche classificate altrove		

<b>Codice</b>	<b>Descrizione</b>	<b>Codice</b>	<b>Descrizione</b>
L99.12	Stadio 2 del graft-versus-host-disease acuto cutaneo	M01.52	Artrite in altre malattie virali classificate altrove: braccio
L99.13	Stadio 3 del graft-versus-host-disease acuto cutaneo	M01.53	Artrite in altre malattie virali classificate altrove: avambraccio
L99.14	Stadio 4 del graft-versus-host-disease acuto cutaneo	M01.54	Artrite in altre malattie virali classificate altrove: mano
L99.21	Stadio 1 del Graft-versus-host-disease [GVHD] cronico alla cute {T86.05}	M01.55	Artrite in altre malattie virali classificate altrove: coscia
L99.22	Stadio 2 del Graft-versus-host-disease [GVHD] cronico alla cute {T86.05}, {T86.06}	M01.56	Artrite in altre malattie virali classificate altrove: Gamba
L99.23	Stadio 3 del Graft-versus-host-disease [GVHD] cronico alla cute {T86.07}	M01.57	Artrite in altre malattie virali classificate altrove: caviglia e piede
L99.8	Altri disturbi specificati della cute e del tessuto sottocutaneo in malattie classificate altrove	M01.58	Artrite in altre malattie virali classificate altrove: Altre localizzazioni
M01.00	Artrite meningococcica {A39.8}: Localizzazioni multiple	M01.59	Artrite in altre malattie virali classificate altrove: Localizzazione non precisata
M01.01	Artrite meningococcica {A39.8}: area spalla	M01.60	Artrite in infezioni micotiche {B35-B49}: Localizzazioni multiple
M01.02	Artrite meningococcica {A39.8}: braccio	M01.61	Artrite in infezioni micotiche {B35-B49}: area spalla
M01.03	Artrite meningococcica {A39.8}: avambraccio	M01.62	Artrite in infezioni micotiche {B35-B49}: braccio
M01.04	Artrite meningococcica {A39.8}: mano	M01.63	Artrite in infezioni micotiche {B35-B49}: avambraccio
M01.05	Artrite meningococcica {A39.8}: coscia	M01.64	Artrite in infezioni micotiche {B35-B49}: mano
M01.06	Artrite meningococcica {A39.8}: Gamba	M01.65	Artrite in infezioni micotiche {B35-B49}: coscia
M01.07	Artrite meningococcica {A39.8}: caviglia e piede	M01.66	Artrite in infezioni micotiche {B35-B49}: Gamba
M01.08	Artrite meningococcica {A39.8}: Altre localizzazioni	M01.67	Artrite in infezioni micotiche {B35-B49}: caviglia e piede
M01.09	Artrite meningococcica {A39.8}: Localizzazione non precisata	M01.68	Artrite in infezioni micotiche {B35-B49}: Altre localizzazioni
M01.10	Artrite tubercolare {A18.0}: Localizzazioni multiple	M01.69	Artrite in infezioni micotiche {B35-B49}: Localizzazione non precisata
M01.11	Artrite tubercolare {A18.0}: area spalla	M01.80	Artrite in altre malattie infettive e parassitarie, classificate altrove: Localizzazioni multiple
M01.12	Artrite tubercolare {A18.0}: braccio	M01.81	Artrite in altre malattie infettive e parassitarie, classificate altrove: area spalla
M01.13	Artrite tubercolare {A18.0}: avambraccio	M01.82	Artrite in altre malattie infettive e parassitarie, classificate altrove: braccio
M01.14	Artrite tubercolare {A18.0}: mano	M01.83	Artrite in altre malattie infettive e parassitarie, classificate altrove: avambraccio
M01.15	Artrite tubercolare {A18.0}: coscia	M01.84	Artrite in altre malattie infettive e parassitarie, classificate altrove: mano
M01.16	Artrite tubercolare {A18.0}: Gamba	M01.85	Artrite in altre malattie infettive e parassitarie, classificate altrove: coscia
M01.17	Artrite tubercolare {A18.0}: caviglia e piede	M01.86	Artrite in altre malattie infettive e parassitarie, classificate altrove: Gamba
M01.18	Artrite tubercolare {A18.0}: Altre localizzazioni	M01.87	Artrite in altre malattie infettive e parassitarie, classificate altrove: caviglia e piede
M01.19	Artrite tubercolare {A18.0}: Localizzazione non precisata	M01.88	Artrite in altre malattie infettive e parassitarie, classificate altrove: Altre localizzazioni
M01.20	Artrite in malattia di Lyme {A69.2}: Localizzazioni multiple	M01.89	Artrite in altre malattie infettive e parassitarie, classificate altrove: Localizzazione non precisata
M01.21	Artrite in malattia di Lyme {A69.2}: area spalla	M03.00	Artrite post-meningococcica {A39.8}: Localizzazioni multiple
M01.22	Artrite in malattia di Lyme {A69.2}: braccio	M03.01	Artrite post-meningococcica {A39.8}: area spalla
M01.23	Artrite in malattia di Lyme {A69.2}: avambraccio	M03.02	Artrite post-meningococcica {A39.8}: braccio
M01.24	Artrite in malattia di Lyme {A69.2}: mano	M03.03	Artrite post-meningococcica {A39.8}: avambraccio
M01.25	Artrite in malattia di Lyme {A69.2}: coscia	M03.04	Artrite post-meningococcica {A39.8}: mano
M01.26	Artrite in malattia di Lyme {A69.2}: Gamba	M03.05	Artrite post-meningococcica {A39.8}: coscia
M01.27	Artrite in malattia di Lyme {A69.2}: caviglia e piede	M03.06	Artrite post-meningococcica {A39.8}: Gamba
M01.28	Artrite in malattia di Lyme {A69.2}: Altre localizzazioni	M03.07	Artrite post-meningococcica {A39.8}: caviglia e piede
M01.29	Artrite in malattia di Lyme {A69.2}: Localizzazione non precisata	M03.08	Artrite post-meningococcica {A39.8}: Altre localizzazioni
M01.30	Artrite in altre malattie batteriche classificate altrove: Localizzazioni multiple	M03.09	Artrite post-meningococcica {A39.8}: Localizzazione non precisata
M01.31	Artrite in altre malattie batteriche classificate altrove: area spalla	M03.10	Artropatia post-infettiva in sifilide: Localizzazioni multiple
M01.32	Artrite in altre malattie batteriche classificate altrove: braccio	M03.11	Artropatia post-infettiva in sifilide: area spalla
M01.33	Artrite in altre malattie batteriche classificate altrove: avambraccio	M03.12	Artropatia post-infettiva in sifilide: braccio
M01.34	Artrite in altre malattie batteriche classificate altrove: mano	M03.13	Artropatia post-infettiva in sifilide: avambraccio
M01.35	Artrite in altre malattie batteriche classificate altrove: coscia	M03.14	Artropatia post-infettiva in sifilide: mano
M01.36	Artrite in altre malattie batteriche classificate altrove: Gamba	M03.15	Artropatia post-infettiva in sifilide: coscia
M01.37	Artrite in altre malattie batteriche classificate altrove: caviglia e piede	M03.16	Artropatia post-infettiva in sifilide: Gamba
M01.38	Artrite in altre malattie batteriche classificate altrove: Altre localizzazioni	M03.17	Artropatia post-infettiva in sifilide: caviglia e piede
M01.39	Artrite in altre malattie batteriche classificate altrove: Localizzazione non precisata	M03.18	Artropatia post-infettiva in sifilide: Altre localizzazioni
M01.40	Artrite in rosolia {B06.8}: Localizzazioni multiple	M03.19	Artropatia post-infettiva in sifilide: Localizzazione non precisata
M01.41	Artrite in rosolia {B06.8}: area spalla	M03.20	Altre artropatie post-infettive in malattie classificate altrove: Localizzazioni multiple
M01.42	Artrite in rosolia {B06.8}: braccio	M03.21	Altre artropatie post-infettive in malattie classificate altrove: area spalla
M01.43	Artrite in rosolia {B06.8}: avambraccio	M03.22	Altre artropatie post-infettive in malattie classificate altrove: braccio
M01.44	Artrite in rosolia {B06.8}: mano	M03.23	Altre artropatie post-infettive in malattie classificate altrove: avambraccio
M01.45	Artrite in rosolia {B06.8}: coscia		
M01.46	Artrite in rosolia {B06.8}: Gamba		
M01.47	Artrite in rosolia {B06.8}: caviglia e piede		
M01.48	Artrite in rosolia {B06.8}: Altre localizzazioni		
M01.49	Artrite in rosolia {B06.8}: Localizzazione non precisata		
M01.50	Artrite in altre malattie virali classificate altrove: Localizzazioni multiple		
M01.51	Artrite in altre malattie virali classificate altrove: area spalla		

<b>Codice</b>	<b>Descrizione</b>	<b>Codice</b>	<b>Descrizione</b>
M03.24	Altre artropatie post-infettive in malattie classificate altrove: mano	M07.49	Artrite in morbo di Crohn [enterite regionale] {K50.-}: Localizzazione non precisata
M03.25	Altre artropatie post-infettive in malattie classificate altrove: coscia	M07.50	Artrite in colite ulcerosa {K51.-}: Localizzazioni multiple
M03.26	Altre artropatie post-infettive in malattie classificate altrove: Gamba	M07.51	Artrite in colite ulcerosa {K51.-}: area spalla
M03.27	Altre artropatie post-infettive in malattie classificate altrove: caviglia e piede	M07.52	Artrite in colite ulcerosa {K51.-}: braccio
M03.28	Altre artropatie post-infettive in malattie classificate altrove: Altre localizzazioni	M07.53	Artrite in colite ulcerosa {K51.-}: avambraccio
M03.29	Altre artropatie post-infettive in malattie classificate altrove: Localizzazione non precisata	M07.54	Artrite in colite ulcerosa {K51.-}: mano
M03.60	Artropatia reattiva in altre malattie classificate altrove: Localizzazioni multiple	M07.55	Artrite in colite ulcerosa {K51.-}: coscia
M03.61	Artropatia reattiva in altre malattie classificate altrove: area spalla	M07.56	Artrite in colite ulcerosa {K51.-}: Gamba
M03.62	Artropatia reattiva in altre malattie classificate altrove: braccio	M07.57	Artrite in colite ulcerosa {K51.-}: caviglia e piede
M03.63	Artropatia reattiva in altre malattie classificate altrove: avambraccio	M07.58	Artrite in colite ulcerosa {K51.-}: Altre localizzazioni
M03.64	Artropatia reattiva in altre malattie classificate altrove: mano	M07.59	Artrite in colite ulcerosa {K51.-}: Localizzazione non precisata
M03.65	Artropatia reattiva in altre malattie classificate altrove: coscia	M07.60	Altre artropatie enteropatiche: Localizzazioni multiple
M03.66	Artropatia reattiva in altre malattie classificate altrove: Gamba	M07.61	Altre artropatie enteropatiche: area spalla
M03.67	Artropatia reattiva in altre malattie classificate altrove: caviglia e piede	M07.62	Altre artropatie enteropatiche: braccio
M03.68	Artropatia reattiva in altre malattie classificate altrove: Altre localizzazioni	M07.63	Altre artropatie enteropatiche: avambraccio
M03.69	Artropatia reattiva in altre malattie classificate altrove: Localizzazione non precisata	M07.64	Altre artropatie enteropatiche: mano
M07.00	Artropatia psoriatica interfalangea distale {L40.5}: Localizzazioni multiple	M07.65	Altre artropatie enteropatiche: coscia
M07.04	Artropatia psoriatica interfalangea distale {L40.5}: mano	M07.66	Altre artropatie enteropatiche: Gamba
M07.07	Artropatia psoriatica interfalangea distale {L40.5}: caviglia e piede	M07.67	Altre artropatie enteropatiche: caviglia e piede
M07.09	Artropatia psoriatica interfalangea distale {L40.5}: Localizzazione non precisata	M07.68	Altre artropatie enteropatiche: Altre localizzazioni
M07.10	Artrite mutilante {L40.5}: Localizzazioni multiple	M07.69	Altre artropatie enteropatiche: Localizzazione non precisata
M07.11	Artrite mutilante {L40.5}: area spalla	M09.00	Artrite giovanile in psoriasi {L40.5}: Localizzazioni multiple
M07.12	Artrite mutilante {L40.5}: braccio	M09.01	Artrite giovanile in psoriasi {L40.5}: area spalla
M07.13	Artrite mutilante {L40.5}: avambraccio	M09.02	Artrite giovanile in psoriasi {L40.5}: braccio
M07.14	Artrite mutilante {L40.5}: mano	M09.03	Artrite giovanile in psoriasi {L40.5}: avambraccio
M07.15	Artrite mutilante {L40.5}: coscia	M09.04	Artrite giovanile in psoriasi {L40.5}: mano
M07.16	Artrite mutilante {L40.5}: Gamba	M09.05	Artrite giovanile in psoriasi {L40.5}: coscia
M07.17	Artrite mutilante {L40.5}: caviglia e piede	M09.06	Artrite giovanile in psoriasi {L40.5}: Gamba
M07.18	Artrite mutilante {L40.5}: Altre localizzazioni	M09.07	Artrite giovanile in psoriasi {L40.5}: caviglia e piede
M07.19	Artrite mutilante {L40.5}: Localizzazione non precisata	M09.08	Artrite giovanile in psoriasi {L40.5}: Altre localizzazioni
M07.2	Spondilite psoriasica {L40.5}	M09.09	Artrite giovanile in psoriasi {L40.5}: Localizzazione non precisata
M07.30	Altre artropatie psoriasiche {L40.5}: Localizzazioni multiple	M09.10	Artrite giovanile in morbo di Crohn [enterite regionale] {K50.-}: Localizzazioni multiple
M07.31	Altre artropatie psoriasiche {L40.5}: area spalla	M09.11	Artrite giovanile in morbo di Crohn [enterite regionale] {K50.-}: area spalla
M07.32	Altre artropatie psoriasiche {L40.5}: braccio	M09.12	Artrite giovanile in morbo di Crohn [enterite regionale] {K50.-}: braccio
M07.33	Altre artropatie psoriasiche {L40.5}: avambraccio	M09.13	Artrite giovanile in morbo di Crohn [enterite regionale] {K50.-}: avambraccio
M07.34	Altre artropatie psoriasiche {L40.5}: mano	M09.14	Artrite giovanile in morbo di Crohn [enterite regionale] {K50.-}: mano
M07.35	Altre artropatie psoriasiche {L40.5}: coscia	M09.15	Artrite giovanile in morbo di Crohn [enterite regionale] {K50.-}: coscia
M07.36	Altre artropatie psoriasiche {L40.5}: Gamba	M09.16	Artrite giovanile in morbo di Crohn [enterite regionale] {K50.-}: Gamba
M07.37	Altre artropatie psoriasiche {L40.5}: caviglia e piede	M09.17	Artrite giovanile in morbo di Crohn [enterite regionale] {K50.-}: caviglia e piede
M07.38	Altre artropatie psoriasiche {L40.5}: Altre localizzazioni	M09.18	Artrite giovanile in morbo di Crohn [enterite regionale] {K50.-}: Altre localizzazioni
M07.39	Altre artropatie psoriasiche {L40.5}: Localizzazione non precisata	M09.19	Artrite giovanile in morbo di Crohn [enterite regionale] {K50.-}: Localizzazione non precisata
M07.40	Artrite in morbo di Crohn [enterite regionale] {K50.-}: Localizzazioni multiple	M09.20	Artrite giovanile in colite ulcerosa {K51.-}: Localizzazioni multiple
M07.41	Artrite in morbo di Crohn [enterite regionale] {K50.-}: area spalla	M09.21	Artrite giovanile in colite ulcerosa {K51.-}: area spalla
M07.42	Artrite in morbo di Crohn [enterite regionale] {K50.-}: braccio	M09.22	Artrite giovanile in colite ulcerosa {K51.-}: braccio
M07.43	Artrite in morbo di Crohn [enterite regionale] {K50.-}: avambraccio	M09.23	Artrite giovanile in colite ulcerosa {K51.-}: avambraccio
M07.44	Artrite in morbo di Crohn [enterite regionale] {K50.-}: mano	M09.24	Artrite giovanile in colite ulcerosa {K51.-}: mano
M07.45	Artrite in morbo di Crohn [enterite regionale] {K50.-}: coscia	M09.25	Artrite giovanile in colite ulcerosa {K51.-}: coscia
M07.46	Artrite in morbo di Crohn [enterite regionale] {K50.-}: Gamba	M09.26	Artrite giovanile in colite ulcerosa {K51.-}: Gamba
M07.47	Artrite in morbo di Crohn [enterite regionale] {K50.-}: caviglia e piede	M09.27	Artrite giovanile in colite ulcerosa {K51.-}: caviglia e piede
M07.48	Artrite in morbo di Crohn [enterite regionale] {K50.-}: Altre localizzazioni	M09.28	Artrite giovanile in colite ulcerosa {K51.-}: Altre localizzazioni
		M09.29	Artrite giovanile in colite ulcerosa {K51.-}: Localizzazione non precisata
		M09.80	Artrite giovanile in altre malattie classificate altrove: Localizzazioni multiple
		M09.81	Artrite giovanile in altre malattie classificate altrove: area spalla
		M09.82	Artrite giovanile in altre malattie classificate altrove: braccio
		M09.83	Artrite giovanile in altre malattie classificate altrove: avambraccio
		M09.84	Artrite giovanile in altre malattie classificate altrove: mano
		M09.85	Artrite giovanile in altre malattie classificate altrove: coscia

<b>Codice</b>	<b>Descrizione</b>	<b>Codice</b>	<b>Descrizione</b>
M09.86	Artrite giovanile in altre malattie classificate altrove: Gamba	M49.30	Spondilopatia in altre malattie infettive e parassitarie classificate altrove: Localizzazioni multiple della colonna vertebrale
M09.87	Artrite giovanile in altre malattie classificate altrove: caviglia e piede	M49.31	Spondilopatia in altre malattie infettive e parassitarie classificate altrove: Zona occipito-atlanto-assiale
M09.88	Artrite giovanile in altre malattie classificate altrove: Altre localizzazioni	M49.32	Spondilopatia in altre malattie infettive e parassitarie classificate altrove: Zona cervicale
M09.89	Artrite giovanile in altre malattie classificate altrove: Localizzazione non precisata	M49.33	Spondilopatia in altre malattie infettive e parassitarie classificate altrove: Zona cervicodorsale
M14.0	Artropatia gottosa da deficit enzimatico o altre malattie ereditarie	M49.34	Spondilopatia in altre malattie infettive e parassitarie classificate altrove: Zona dorsale
M14.1	Artropatia da deposito di cristalli in altre malattie metaboliche	M49.35	Spondilopatia in altre malattie infettive e parassitarie classificate altrove: Zona dorsolombare
M14.2	Artropatia diabetica {E10-E14 con quarto carattere comune .6}	M49.36	Spondilopatia in altre malattie infettive e parassitarie classificate altrove: Zona lombare
M14.3	Reticoloistocitosi multicentrica {E78.8}	M49.37	Spondilopatia in altre malattie infettive e parassitarie classificate altrove: Zona lombosacrale
M14.4	Artropatia in amiloidosi {E85.-}	M49.38	Spondilopatia in altre malattie infettive e parassitarie classificate altrove: Zona sacrale e sacrococcigea
M14.5	Artropatia in altre malattie endocrine, nutrizionali e metaboliche	M49.39	Spondilopatia in altre malattie infettive e parassitarie classificate altrove: Zona non precisata
M14.6	Artropatia neuropatica	M49.40	Spondilopatia neuropatica: Localizzazioni multiple della colonna vertebrale
M14.8	Artropatie in altre malattie specificate classificate altrove	M49.41	Spondilopatia neuropatica: Zona occipito-atlanto-assiale
M36.0	Dermato(poli)miosite in malattie neoplastiche {C00-D48}	M49.42	Spondilopatia neuropatica: Zona cervicale
M36.1	Artropatia in malattia neoplastica {C00-D48}	M49.43	Spondilopatia neuropatica: Zona cervicodorsale
M36.2	Artropatia emofilica {D66-D68}	M49.44	Spondilopatia neuropatica: Zona dorsale
M36.3	Artropatia in altre emopatie {D50-D76}	M49.45	Spondilopatia neuropatica: Zona dorsolombare
M36.4	Artropatia in reazioni da ipersensibilità classificate altrove	M49.46	Spondilopatia neuropatica: Zona lombare
M36.51	Stadio 1 del Graft-versus-host-disease [GVHD] cronico al tessuto connettivo {T86.05}	M49.47	Spondilopatia neuropatica: Zona lombosacrale
M36.52	Stadio 2 del Graft-versus-host-disease [GVHD] cronico al tessuto connettivo {T86.05}, {T86.06}	M49.48	Spondilopatia neuropatica: Zona sacrale e sacrococcigea
M36.53	Stadio 3 del Graft-versus-host-disease [GVHD] cronico al tessuto connettivo {T86.07}	M49.49	Spondilopatia neuropatica: Zona non precisata
M36.8	Malattie sistemiche del tessuto connettivo in altre malattie classificate altrove	M49.50	Collasso vertebrale in malattie classificate altrove: Localizzazioni multiple della colonna vertebrale
M49.00	Tubercolosi della colonna vertebrale {A18.0}: Localizzazioni multiple della colonna vertebrale	M49.51	Collasso vertebrale in malattie classificate altrove: Zona occipito-atlanto-assiale
M49.01	Tubercolosi della colonna vertebrale {A18.0}: Zona occipito-atlanto-assiale	M49.52	Collasso vertebrale in malattie classificate altrove: Zona cervicale
M49.02	Tubercolosi della colonna vertebrale {A18.0}: Zona cervicale	M49.53	Collasso vertebrale in malattie classificate altrove: Zona cervicodorsale
M49.03	Tubercolosi della colonna vertebrale {A18.0}: Zona cervicodorsale	M49.54	Collasso vertebrale in malattie classificate altrove: Zona dorsale
M49.04	Tubercolosi della colonna vertebrale {A18.0}: Zona dorsale	M49.55	Collasso vertebrale in malattie classificate altrove: Zona dorsolombare
M49.05	Tubercolosi della colonna vertebrale {A18.0}: Zona dorsolombare	M49.56	Collasso vertebrale in malattie classificate altrove: Zona lombare
M49.06	Tubercolosi della colonna vertebrale {A18.0}: Zona lombare	M49.57	Collasso vertebrale in malattie classificate altrove: Zona lombosacrale
M49.07	Tubercolosi della colonna vertebrale {A18.0}: Zona lombosacrale	M49.58	Collasso vertebrale in malattie classificate altrove: Zona sacrale e sacrococcigea
M49.08	Tubercolosi della colonna vertebrale {A18.0}: Zona sacrale e sacrococcigea	M49.59	Collasso vertebrale in malattie classificate altrove: Zona non precisata
M49.09	Tubercolosi della colonna vertebrale {A18.0}: Zona non precisata	M49.80	Spondilopatia in altre malattie classificate altrove: Localizzazioni multiple della colonna vertebrale
M49.10	Spondilite da Brucella {A23.-}: Localizzazioni multiple della colonna vertebrale	M49.81	Spondilopatia in altre malattie classificate altrove: Zona occipito-atlanto-assiale
M49.11	Spondilite da Brucella {A23.-}: Zona occipito-atlanto-assiale	M49.82	Spondilopatia in altre malattie classificate altrove: Zona cervicale
M49.12	Spondilite da Brucella {A23.-}: Zona cervicale	M49.83	Spondilopatia in altre malattie classificate altrove: Zona cervicodorsale
M49.13	Spondilite da Brucella {A23.-}: Zona cervicodorsale	M49.84	Spondilopatia in altre malattie classificate altrove: Zona dorsale
M49.14	Spondilite da Brucella {A23.-}: Zona dorsale	M49.85	Spondilopatia in altre malattie classificate altrove: Zona dorsolombare
M49.15	Spondilite da Brucella {A23.-}: Zona dorsolombare	M49.86	Spondilopatia in altre malattie classificate altrove: Zona lombare
M49.16	Spondilite da Brucella {A23.-}: Zona lombare	M49.87	Spondilopatia in altre malattie classificate altrove: Zona lombosacrale
M49.17	Spondilite da Brucella {A23.-}: Zona lombosacrale	M49.88	Spondilopatia in altre malattie classificate altrove: Zona sacrale e sacrococcigea
M49.18	Spondilite da Brucella {A23.-}: Zona sacrale e sacrococcigea	M49.89	Spondilopatia in altre malattie classificate altrove: Zona non precisata
M49.19	Spondilite da Brucella {A23.-}: Zona non precisata	M63.00	Miosite in infezioni batteriche classificate altrove: Localizzazioni multiple
M49.20	Spondilite enterobatterica {A01-A04}: Localizzazioni multiple della colonna vertebrale	M63.01	Miosite in infezioni batteriche classificate altrove: area spalla
M49.21	Spondilite enterobatterica {A01-A04}: Zona occipito-atlanto-assiale	M63.02	Miosite in infezioni batteriche classificate altrove: braccio
M49.22	Spondilite enterobatterica {A01-A04}: Zona cervicale	M63.03	Miosite in infezioni batteriche classificate altrove: avambraccio
M49.23	Spondilite enterobatterica {A01-A04}: Zona cervicodorsale		
M49.24	Spondilite enterobatterica {A01-A04}: Zona dorsale		
M49.25	Spondilite enterobatterica {A01-A04}: Zona dorsolombare		
M49.26	Spondilite enterobatterica {A01-A04}: Zona lombare		
M49.27	Spondilite enterobatterica {A01-A04}: Zona lombosacrale		
M49.28	Spondilite enterobatterica {A01-A04}: Zona sacrale e sacrococcigea		
M49.29	Spondilite enterobatterica {A01-A04}: Zona non precisata		

<b>Codice</b>	<b>Descrizione</b>	<b>Codice</b>	<b>Descrizione</b>
M63.04	Miosite in infezioni batteriche classificate altrove: mano	M68.02	Sinoviti e tenosinoviti in malattie batteriche classificate altrove: braccio
M63.05	Miosite in infezioni batteriche classificate altrove: coscia	M68.03	Sinoviti e tenosinoviti in malattie batteriche classificate altrove: avambraccio
M63.06	Miosite in infezioni batteriche classificate altrove: Gamba	M68.04	Sinoviti e tenosinoviti in malattie batteriche classificate altrove: mano
M63.07	Miosite in infezioni batteriche classificate altrove: caviglia e piede	M68.05	Sinoviti e tenosinoviti in malattie batteriche classificate altrove: coscia
M63.08	Miosite in infezioni batteriche classificate altrove: Altre localizzazioni	M68.06	Sinoviti e tenosinoviti in malattie batteriche classificate altrove: Gamba
M63.09	Miosite in infezioni batteriche classificate altrove: Localizzazione non precisata	M68.07	Sinoviti e tenosinoviti in malattie batteriche classificate altrove: caviglia e piede
M63.10	Miosite in infezioni protozoarie e parassitarie classificate altrove: Localizzazioni multiple	M68.08	Sinoviti e tenosinoviti in malattie batteriche classificate altrove: Altre localizzazioni
M63.11	Miosite in infezioni protozoarie e parassitarie classificate altrove: area spalla	M68.09	Sinoviti e tenosinoviti in malattie batteriche classificate altrove: Localizzazione non precisata
M63.12	Miosite in infezioni protozoarie e parassitarie classificate altrove: braccio	M68.80	Altri disturbi delle sinovie e dei tendini in malattie classificate altrove: Localizzazioni multiple
M63.13	Miosite in infezioni protozoarie e parassitarie classificate altrove: avambraccio	M68.81	Altri disturbi delle sinovie e dei tendini in malattie classificate altrove: area spalla
M63.14	Miosite in infezioni protozoarie e parassitarie classificate altrove: mano	M68.82	Altri disturbi delle sinovie e dei tendini in malattie classificate altrove: braccio
M63.15	Miosite in infezioni protozoarie e parassitarie classificate altrove: coscia	M68.83	Altri disturbi delle sinovie e dei tendini in malattie classificate altrove: avambraccio
M63.16	Miosite in infezioni protozoarie e parassitarie classificate altrove: Gamba	M68.84	Altri disturbi delle sinovie e dei tendini in malattie classificate altrove: mano
M63.17	Miosite in infezioni protozoarie e parassitarie classificate altrove: caviglia e piede	M68.85	Altri disturbi delle sinovie e dei tendini in malattie classificate altrove: coscia
M63.18	Miosite in infezioni protozoarie e parassitarie classificate altrove: Altre localizzazioni	M68.86	Altri disturbi delle sinovie e dei tendini in malattie classificate altrove: Gamba
M63.19	Miosite in infezioni protozoarie e parassitarie classificate altrove: Localizzazione non precisata	M68.87	Altri disturbi delle sinovie e dei tendini in malattie classificate altrove: caviglia e piede
M63.20	Miosite in altre infezioni classificate altrove: Localizzazioni multiple	M68.88	Altri disturbi delle sinovie e dei tendini in malattie classificate altrove: Altre localizzazioni
M63.21	Miosite in altre infezioni classificate altrove: area spalla	M68.89	Altri disturbi delle sinovie e dei tendini in malattie classificate altrove: Localizzazione non precisata
M63.22	Miosite in altre infezioni classificate altrove: braccio	M73.00	Borsite gonococcica {A54.4}: Localizzazioni multiple
M63.23	Miosite in altre infezioni classificate altrove: avambraccio	M73.01	Borsite gonococcica {A54.4}: area spalla
M63.24	Miosite in altre infezioni classificate altrove: mano	M73.02	Borsite gonococcica {A54.4}: braccio
M63.25	Miosite in altre infezioni classificate altrove: coscia	M73.03	Borsite gonococcica {A54.4}: avambraccio
M63.26	Miosite in altre infezioni classificate altrove: Gamba	M73.04	Borsite gonococcica {A54.4}: mano
M63.27	Miosite in altre infezioni classificate altrove: caviglia e piede	M73.05	Borsite gonococcica {A54.4}: coscia
M63.28	Miosite in altre infezioni classificate altrove: Altre localizzazioni	M73.06	Borsite gonococcica {A54.4}: Gamba
M63.29	Miosite in altre infezioni classificate altrove: Localizzazione non precisata	M73.07	Borsite gonococcica {A54.4}: caviglia e piede
M63.30	Miosite in sarcoidosi {D86.8}: Localizzazioni multiple	M73.08	Borsite gonococcica {A54.4}: Altre localizzazioni
M63.31	Miosite in sarcoidosi {D86.8}: area spalla	M73.09	Borsite gonococcica {A54.4}: Localizzazione non precisata
M63.32	Miosite in sarcoidosi {D86.8}: braccio	M73.10	Borsite sifilitica {A52.7}: Localizzazioni multiple
M63.33	Miosite in sarcoidosi {D86.8}: avambraccio	M73.11	Borsite sifilitica {A52.7}: area spalla
M63.34	Miosite in sarcoidosi {D86.8}: mano	M73.12	Borsite sifilitica {A52.7}: braccio
M63.35	Miosite in sarcoidosi {D86.8}: coscia	M73.13	Borsite sifilitica {A52.7}: avambraccio
M63.36	Miosite in sarcoidosi {D86.8}: Gamba	M73.14	Borsite sifilitica {A52.7}: mano
M63.37	Miosite in sarcoidosi {D86.8}: caviglia e piede	M73.15	Borsite sifilitica {A52.7}: coscia
M63.38	Miosite in sarcoidosi {D86.8}: Altre localizzazioni	M73.16	Borsite sifilitica {A52.7}: Gamba
M63.39	Miosite in sarcoidosi {D86.8}: Localizzazione non precisata	M73.17	Borsite sifilitica {A52.7}: caviglia e piede
M63.80	Altri disturbi muscolari in malattie classificate altrove: Localizzazioni multiple	M73.18	Borsite sifilitica {A52.7}: Altre localizzazioni
M63.81	Altri disturbi muscolari in malattie classificate altrove: area spalla	M73.19	Borsite sifilitica {A52.7}: Localizzazione non precisata
M63.82	Altri disturbi muscolari in malattie classificate altrove: braccio	M73.80	Altri disturbi dei tessuti molli in altre malattie classificate altrove: Localizzazioni multiple
M63.83	Altri disturbi muscolari in malattie classificate altrove: avambraccio	M73.81	Altri disturbi dei tessuti molli in altre malattie classificate altrove: area spalla
M63.84	Altri disturbi muscolari in malattie classificate altrove: mano	M73.82	Altri disturbi dei tessuti molli in altre malattie classificate altrove: braccio
M63.85	Altri disturbi muscolari in malattie classificate altrove: coscia	M73.83	Altri disturbi dei tessuti molli in altre malattie classificate altrove: avambraccio
M63.86	Altri disturbi muscolari in malattie classificate altrove: Gamba	M73.84	Altri disturbi dei tessuti molli in altre malattie classificate altrove: mano
M63.87	Altri disturbi muscolari in malattie classificate altrove: caviglia e piede	M73.85	Altri disturbi dei tessuti molli in altre malattie classificate altrove: coscia
M63.88	Altri disturbi muscolari in malattie classificate altrove: Altre localizzazioni	M73.86	Altri disturbi dei tessuti molli in altre malattie classificate altrove: Gamba
M63.89	Altri disturbi muscolari in malattie classificate altrove: Localizzazione non precisata		
M68.00	Sinoviti e tenosinoviti in malattie batteriche classificate altrove: Localizzazioni multiple		
M68.01	Sinoviti e tenosinoviti in malattie batteriche classificate altrove: area spalla		

<b>Codice</b>	<b>Descrizione</b>	<b>Codice</b>	<b>Descrizione</b>
M73.87	Altri disturbi dei tessuti molli in altre malattie classificate altrove: caviglia e piede	M90.20	Osteopatia in altre malattie infettive classificate altrove: Localizzazioni multiple
M73.88	Altri disturbi dei tessuti molli in altre malattie classificate altrove: Altre localizzazioni	M90.21	Osteopatia in altre malattie infettive classificate altrove: area spalla
M73.89	Altri disturbi dei tessuti molli in altre malattie classificate altrove: Localizzazione non precisata	M90.22	Osteopatia in altre malattie infettive classificate altrove: braccio
M82.00	Osteoporosi in mieloma multiplo {C90.0-}: Localizzazioni multiple	M90.23	Osteopatia in altre malattie infettive classificate altrove: avambraccio
M82.01	Osteoporosi in mieloma multiplo {C90.0-}: area spalla	M90.24	Osteopatia in altre malattie infettive classificate altrove: mano
M82.02	Osteoporosi in mieloma multiplo {C90.0-}: braccio	M90.25	Osteopatia in altre malattie infettive classificate altrove: coscia
M82.03	Osteoporosi in mieloma multiplo {C90.0-}: avambraccio	M90.26	Osteopatia in altre malattie infettive classificate altrove: Gamba
M82.04	Osteoporosi in mieloma multiplo {C90.0-}: mano	M90.27	Osteopatia in altre malattie infettive classificate altrove: caviglia e piede
M82.05	Osteoporosi in mieloma multiplo {C90.0-}: coscia	M90.28	Osteopatia in altre malattie infettive classificate altrove: Altre localizzazioni
M82.06	Osteoporosi in mieloma multiplo {C90.0-}: Gamba	M90.29	Osteopatia in altre malattie infettive classificate altrove: Localizzazione non precisata
M82.07	Osteoporosi in mieloma multiplo {C90.0-}: caviglia e piede	M90.30	Osteonecrosi disbarica in malattia dei cassoni {T70.3}: Localizzazioni multiple
M82.08	Osteoporosi in mieloma multiplo {C90.0-}: Altre localizzazioni	M90.31	Osteonecrosi disbarica in malattia dei cassoni {T70.3}: area spalla
M82.09	Osteoporosi in mieloma multiplo {C90.0-}: Localizzazione non precisata	M90.32	Osteonecrosi disbarica in malattia dei cassoni {T70.3}: braccio
M82.10	Osteoporosi in disturbi endocrini {E00-E34}: Localizzazioni multiple	M90.33	Osteonecrosi disbarica in malattia dei cassoni {T70.3}: avambraccio
M82.11	Osteoporosi in disturbi endocrini {E00-E34}: area spalla	M90.34	Osteonecrosi disbarica in malattia dei cassoni {T70.3}: mano
M82.12	Osteoporosi in disturbi endocrini {E00-E34}: braccio	M90.35	Osteonecrosi disbarica in malattia dei cassoni {T70.3}: coscia
M82.13	Osteoporosi in disturbi endocrini {E00-E34}: avambraccio	M90.36	Osteonecrosi disbarica in malattia dei cassoni {T70.3}: Gamba
M82.14	Osteoporosi in disturbi endocrini {E00-E34}: mano	M90.37	Osteonecrosi disbarica in malattia dei cassoni {T70.3}: caviglia e piede
M82.15	Osteoporosi in disturbi endocrini {E00-E34}: coscia	M90.38	Osteonecrosi disbarica in malattia dei cassoni {T70.3}: Altre localizzazioni
M82.16	Osteoporosi in disturbi endocrini {E00-E34}: Gamba	M90.39	Osteonecrosi disbarica in malattia dei cassoni {T70.3}: Localizzazione non precisata
M82.17	Osteoporosi in disturbi endocrini {E00-E34}: caviglia e piede	M90.40	Osteonecrosi da emoglobinopatia {D50-D64}: Localizzazioni multiple
M82.18	Osteoporosi in disturbi endocrini {E00-E34}: Altre localizzazioni	M90.41	Osteonecrosi da emoglobinopatia {D50-D64}: area spalla
M82.19	Osteoporosi in disturbi endocrini {E00-E34}: Localizzazione non precisata	M90.42	Osteonecrosi da emoglobinopatia {D50-D64}: braccio
M82.80	Osteoporosi in altre malattie classificate altrove: Localizzazioni multiple	M90.43	Osteonecrosi da emoglobinopatia {D50-D64}: avambraccio
M82.81	Osteoporosi in altre malattie classificate altrove: area spalla	M90.44	Osteonecrosi da emoglobinopatia {D50-D64}: mano
M82.82	Osteoporosi in altre malattie classificate altrove: braccio	M90.45	Osteonecrosi da emoglobinopatia {D50-D64}: coscia
M82.83	Osteoporosi in altre malattie classificate altrove: avambraccio	M90.46	Osteonecrosi da emoglobinopatia {D50-D64}: Gamba
M82.84	Osteoporosi in altre malattie classificate altrove: mano	M90.47	Osteonecrosi da emoglobinopatia {D50-D64}: caviglia e piede
M82.85	Osteoporosi in altre malattie classificate altrove: coscia	M90.48	Osteonecrosi da emoglobinopatia {D50-D64}: Altre localizzazioni
M82.86	Osteoporosi in altre malattie classificate altrove: Gamba	M90.49	Osteonecrosi da emoglobinopatia {D50-D64}: Localizzazione non precisata
M82.87	Osteoporosi in altre malattie classificate altrove: caviglia e piede	M90.50	Osteonecrosi in altre malattie classificate altrove: Localizzazioni multiple
M82.88	Osteoporosi in altre malattie classificate altrove: Altre localizzazioni	M90.51	Osteonecrosi in altre malattie classificate altrove: area spalla
M82.89	Osteoporosi in altre malattie classificate altrove: Localizzazione non precisata	M90.52	Osteonecrosi in altre malattie classificate altrove: braccio
M90.00	Tubercolosi ossea {A18.0}: Localizzazioni multiple	M90.53	Osteonecrosi in altre malattie classificate altrove: avambraccio
M90.01	Tubercolosi ossea {A18.0}: area spalla	M90.54	Osteonecrosi in altre malattie classificate altrove: mano
M90.02	Tubercolosi ossea {A18.0}: braccio	M90.55	Osteonecrosi in altre malattie classificate altrove: coscia
M90.03	Tubercolosi ossea {A18.0}: avambraccio	M90.56	Osteonecrosi in altre malattie classificate altrove: Gamba
M90.04	Tubercolosi ossea {A18.0}: mano	M90.57	Osteonecrosi in altre malattie classificate altrove: caviglia e piede
M90.05	Tubercolosi ossea {A18.0}: coscia	M90.58	Osteonecrosi in altre malattie classificate altrove: Altre localizzazioni
M90.06	Tubercolosi ossea {A18.0}: Gamba	M90.59	Osteonecrosi in altre malattie classificate altrove: Localizzazione non precisata
M90.07	Tubercolosi ossea {A18.0}: caviglia e piede	M90.60	Osteite deformante in malattie neoplastiche {C00-D48}: Localizzazioni multiple
M90.08	Tubercolosi ossea {A18.0}: Altre localizzazioni	M90.61	Osteite deformante in malattie neoplastiche {C00-D48}: area spalla
M90.09	Tubercolosi ossea {A18.0}: Localizzazione non precisata	M90.62	Osteite deformante in malattie neoplastiche {C00-D48}: braccio
M90.10	Periostite in altre malattie infettive classificate altrove: Localizzazioni multiple	M90.63	Osteite deformante in malattie neoplastiche {C00-D48}: avambraccio
M90.11	Periostite in altre malattie infettive classificate altrove: area spalla	M90.64	Osteite deformante in malattie neoplastiche {C00-D48}: mano
M90.12	Periostite in altre malattie infettive classificate altrove: braccio	M90.65	Osteite deformante in malattie neoplastiche {C00-D48}: coscia
M90.13	Periostite in altre malattie infettive classificate altrove: avambraccio	M90.66	Osteite deformante in malattie neoplastiche {C00-D48}: Gamba
M90.14	Periostite in altre malattie infettive classificate altrove: mano	M90.67	Osteite deformante in malattie neoplastiche {C00-D48}: caviglia e piede
M90.15	Periostite in altre malattie infettive classificate altrove: coscia		
M90.16	Periostite in altre malattie infettive classificate altrove: Gamba		
M90.17	Periostite in altre malattie infettive classificate altrove: caviglia e piede		
M90.18	Periostite in altre malattie infettive classificate altrove: Altre localizzazioni		
M90.19	Periostite in altre malattie infettive classificate altrove: Localizzazione non precisata		

<b>Codice</b>	<b>Descrizione</b>	<b>Codice</b>	<b>Descrizione</b>
M90.68	Osteite deformante in malattie neoplastiche {C00-D48}: Altre localizzazioni	M99.94	Lesione biomeccanica non specificata: sacrale
M90.69	Osteite deformante in malattie neoplastiche {C00-D48}: Localizzazione non precisata	M99.95	Lesione biomeccanica non specificata: bacino
M90.70	Frattura ossea in malattie neoplastiche {C00-D48}: Localizzazioni multiple	M99.96	Lesione biomeccanica non specificata: arto inferiore
M90.71	Frattura ossea in malattie neoplastiche {C00-D48}: area spalla	M99.97	Lesione biomeccanica non specificata: arto superiore
M90.72	Frattura ossea in malattie neoplastiche {C00-D48}: braccio	M99.98	Lesione biomeccanica non specificata: torace
M90.73	Frattura ossea in malattie neoplastiche {C00-D48}: avambraccio	M99.99	Lesione biomeccanica non specificata: addome e altre localizzazioni
M90.74	Frattura ossea in malattie neoplastiche {C00-D48}: mano	N08.0	Disturbi glomerulari in malattie infettive o parassitarie classificate altrove
M90.75	Frattura ossea in malattie neoplastiche {C00-D48}: coscia	N08.1	Disturbi glomerulari in malattie neoplastiche
M90.76	Frattura ossea in malattie neoplastiche {C00-D48}: Gamba	N08.2	Disturbi glomerulari in emopatie e disturbi del sistema immunitario
M90.77	Frattura ossea in malattie neoplastiche {C00-D48}: caviglia e piede	N08.3	Disturbi glomerulari in diabete mellito {E10-E14 con quarto carattere posizione .2}
M90.78	Frattura ossea in malattie neoplastiche {C00-D48}: Altre localizzazioni	N08.4	Disturbi glomerulari in altre malattie endocrine, nutrizionali e metaboliche
M90.79	Frattura ossea in malattie neoplastiche {C00-D48}: Localizzazione non precisata	N08.5	Disturbi glomerulari in malattie sistemiche del tessuto connettivo
M90.80	Osteopatia in altre malattie classificate altrove: Localizzazioni multiple	N08.8	Disturbi glomerulari in altre malattie classificate altrove
M90.81	Osteopatia in altre malattie classificate altrove: area spalla	N16.0	Disturbi tubulo-interstiziali renali in malattie infettive e parassitarie classificate altrove
M90.82	Osteopatia in altre malattie classificate altrove: braccio	N16.1	Disturbi tubulo-interstiziali renali in malattie neoplastiche
M90.83	Osteopatia in altre malattie classificate altrove: avambraccio	N16.2	Disturbi tubulo-interstiziali renali in emopatie e disturbi del sistema immunitario
M90.84	Osteopatia in altre malattie classificate altrove: mano	N16.3	Disturbi tubulo-interstiziali renali in malattie metaboliche
M90.85	Osteopatia in altre malattie classificate altrove: coscia	N16.4	Disturbi tubulo-interstiziali renali in malattie sistemiche del tessuto connettivo
M90.86	Osteopatia in altre malattie classificate altrove: Gamba	N16.5	Disturbi tubulo-interstiziali renali in rigetto di trapianti {T86.-}
M90.87	Osteopatia in altre malattie classificate altrove: caviglia e piede	N16.8	Disturbi tubulo-interstiziali renali in altre malattie classificate altrove
M90.88	Osteopatia in altre malattie classificate altrove: Altre localizzazioni	N22.0	Calcolo urinario in schistosomiasi [bilarziosi] {B65.-}
M90.89	Osteopatia in altre malattie classificate altrove: Localizzazione non precisata	N22.8	Calcolo delle vie urinarie in altre malattie classificate altrove
M99.00	Disfunzione segmentaria e somatica: Cranio	N29.0	Sifilide renale tardiva {A52.7}
M99.01	Disfunzione segmentaria e somatica: cervicale	N29.1	Altri disturbi del rene e dell'uretere in malattie infettive e parassitarie classificate altrove
M99.02	Disfunzione segmentaria e somatica: dorsale	N29.8	Altre malattie del rene e dell'uretere in altre malattie classificate altrove
M99.03	Disfunzione segmentaria e somatica: lombare	N33.0	Cistite tubercolare {A18.1}
M99.04	Disfunzione segmentaria e somatica: sacrale	N33.8	Disturbi della vescica in altre malattie classificate altrove
M99.05	Disfunzione segmentaria e somatica: bacino	N37.0	Uretrite in malattie classificate altrove
M99.06	Disfunzione segmentaria e somatica: arto inferiore	N37.8	Altri disturbi dell'uretra in malattie classificate altrove
M99.07	Disfunzione segmentaria e somatica: arto superiore	N51.0	Disturbi della prostata in malattie classificate altrove
M99.08	Disfunzione segmentaria e somatica: torace	N51.1	Disturbi del testicolo e dell'epididimo in malattie classificate altrove
M99.09	Disfunzione segmentaria e somatica: addome e altre localizzazioni	N51.2	Balanite in malattie classificate altrove
M99.10	Sublussazione (vertebrale): Cranio	N51.8	Altri disturbi di organi genitali maschili in malattie classificate altrove
M99.11	Sublussazione (vertebrale): cervicale	N74.0	Infezione tubercolare della cervice uterina {A18.1}
M99.12	Sublussazione (vertebrale): dorsale	N74.1	Malattia infiammatoria tubercolare della pelvi femminile {A18.1}
M99.13	Sublussazione (vertebrale): lombare	N74.2	Malattia infiammatoria sifilitica della pelvi femminile {A51.4}, {A52.7}
M99.14	Sublussazione (vertebrale): sacrale	N74.3	Malattia infiammatoria gonococcica della pelvi femminile {A54.2}
M99.19	Sublussazione (vertebrale): addome e altre localizzazioni	N74.4	Malattia infiammatoria da Chlamydiae della pelvi femminile {A56.1}
M99.20	Stenosi da sublussazione del canale vertebrale: Cranio	N74.8	Disturbi infiammatori della pelvi femminile in altre malattie classificate altrove
M99.21	Stenosi da sublussazione del canale vertebrale: cervicale	N77.0	Ulcerazione della vulva in malattie infettive o parassitarie classificate altrove
M99.22	Stenosi da sublussazione del canale vertebrale: dorsale	N77.1	Vaginite, vulvite e vulvovaginite in malattie infettive e parassitarie classificate altrove
M99.23	Stenosi da sublussazione del canale vertebrale: lombare	N77.21	Stadio 1 del Graft-versus-host-disease [GVHD] cronico della regione vulvovaginale {T86.05}
M99.24	Stenosi da sublussazione del canale vertebrale: sacrale	N77.22	Stadio 2 del Graft-versus-host-disease [GVHD] cronico della regione vulvovaginale {T86.05}, {T86.06}
M99.29	Stenosi da sublussazione del canale vertebrale: addome e altre localizzazioni	N77.23	Stadio 3 del Graft-versus-host-disease [GVHD] cronico della regione vulvovaginale {T86.07}
M99.80	Altre lesioni biomeccaniche: Cranio	N77.8	Ulcerazione ed infiammazione vulvovaginali in altre malattie classificate altrove
M99.81	Altre lesioni biomeccaniche: cervicale	O09.0	Durata della gravidanza: Meno di 5 settimane complete
M99.82	Altre lesioni biomeccaniche: dorsale	O09.1	Durata della gravidanza: Da 5 a 13 settimane complete
M99.83	Altre lesioni biomeccaniche: lombare	O09.2	Durata della gravidanza: Da 14 a 19 settimane complete
M99.84	Altre lesioni biomeccaniche: sacrale		
M99.85	Altre lesioni biomeccaniche: bacino		
M99.86	Altre lesioni biomeccaniche: arto inferiore		
M99.87	Altre lesioni biomeccaniche: arto superiore		
M99.88	Altre lesioni biomeccaniche: torace		
M99.89	Altre lesioni biomeccaniche: addome e altre localizzazioni		
M99.90	Lesione biomeccanica non specificata: Cranio		
M99.91	Lesione biomeccanica non specificata: cervicale		
M99.92	Lesione biomeccanica non specificata: dorsale		
M99.93	Lesione biomeccanica non specificata: lombare		

Codice	Descrizione	Codice	Descrizione
O09.3	Durata della gravidanza: Da 20 a 25 settimane complete	S06.71	Traumatismo intracranico con perdita di coscienza: Da 30 minuti a 24 ore
O09.4	Durata della gravidanza: Da 26 a 33 settimane complete	S06.72	Traumatismo intracranico con perdita di coscienza: Più di 24 ore, con ritorno al precedente stato di coscienza
O09.5	Durata della gravidanza: Da 34 a 36 settimane complete	S06.73	Traumatismo intracranico con perdita di coscienza: Più di 24 ore, senza ritorno al precedente stato di coscienza
O09.6	Durata della gravidanza: Da 37 a 41 settimane complete	S06.79	Traumatismo intracranico con perdita di coscienza: Durata non specificata
O09.7	Durata della gravidanza: Più di 41 settimane complete	S11.84	Danno ai tessuti molli di primo grado su frattura o lussazione chiusa del collo
O09.9	Durata della gravidanza: Non specificata	S11.85	Danno ai tessuti molli di secondo grado su frattura o lussazione chiusa del collo
O47.9	Falso travaglio non specificato	S11.86	Danno ai tessuti molli di terzo grado su frattura o lussazione chiusa del collo
O94	Sequela di complicanze della gravidanza, del parto e del puerperio	S11.87	Danno ai tessuti molli di primo grado su frattura o lussazione aperta del collo
O95	Decesso da causa durante la gestazione di causa non specificata	S11.88	Danno ai tessuti molli di secondo grado su frattura o lussazione aperta del collo
O96.0	Decesso per causa gestazionale diretta che avvenga più di 42 giorni ma meno di un anno dopo il parto	S11.89	Danno ai tessuti molli di terzo grado su frattura o lussazione aperta del collo
O96.1	Decesso per causa gestazionale indiretta che avvenga più di 42 giorni ma meno di un anno dopo il parto	S14.70	Traumatismo del midollo spinale cervicale: Livello non specificato
O96.9	Decesso per causa gestazionale non specificata che avvenga più di 42 giorni ma meno di un anno dopo il parto	S14.71	Traumatismo del midollo spinale: C1
O97.0	Decesso per sequela di causa gestazionale diretta	S14.72	Traumatismo del midollo spinale: C2
O97.1	Decesso per sequela di causa gestazionale indiretta	S14.73	Traumatismo del midollo spinale: C3
O97.9	Decesso per sequela di causa gestazionale non specificata	S14.74	Traumatismo del midollo spinale: C4
P75	Ileo da meconio in fibrosi cistica {E84.1}	S14.75	Traumatismo del midollo spinale: C5
P95	Decesso fetale per causa non specificata	S14.76	Traumatismo del midollo spinale: C6
P96.4	Interruzione di gravidanza causa di affezioni del feto e del neonato	S14.77	Traumatismo del midollo spinale: C7
Q87.0	Sindromi malformative congenite che alterano soprattutto l'aspetto facciale	S14.78	Traumatismo del midollo spinale: C8
Q87.1	Sindromi malformative congenite associate soprattutto a bassa statura	S21.83	Ferita aperta (qualsiasi parte del torace) in collegamento con traumatismo intratoracico
Q87.2	Sindromi malformative congenite che interessano soprattutto gli arti	S21.84	Danno ai tessuti molli di primo grado su frattura o lussazione chiusa del torace
Q87.3	Sindromi malformative congenite caratterizzate da un accrescimento precoce eccessivo	S21.85	Danno ai tessuti molli di secondo grado su frattura o lussazione chiusa del torace
Q87.5	Altre sindromi malformative congenite con altre alterazioni scheletriche	S21.86	Danno ai tessuti molli di terzo grado su frattura o lussazione chiusa del torace
Q87.8	Altre sindromi malformative congenite specificate non classificate altrove	S21.87	Danno ai tessuti molli di primo grado su frattura o lussazione aperta del torace
R65.0	Sindrome da risposta infiammatoria sistemica di origine infettiva senza insufficienza d'organo	S21.88	Danno ai tessuti molli di secondo grado su frattura o lussazione aperta del torace
R65.1	Sindrome da risposta infiammatoria sistemica di origine infettiva con insufficienza d'organo	S21.89	Danno ai tessuti molli di terzo grado su frattura o lussazione aperta del torace
R65.2	Sindrome da risposta infiammatoria sistemica di origine non infettiva senza insufficienza d'organo	S24.70	Traumatismo del midollo spinale dorsale: Livello non specificato
R65.3	Sindrome da risposta infiammatoria sistemica di origine non infettiva con insufficienza d'organo	S24.71	Traumatismo del midollo spinale: D1
R65.9	Sindrome da risposta infiammatoria sistemica non specificata	S24.72	Traumatismo del midollo spinale: D2/D3
R69	Cause sconosciute e non specificate di morbosità	S24.73	Traumatismo del midollo spinale: D4/D5
R75	Messa in evidenza, con esami di laboratorio, del virus della immunodeficienza umana [HIV]	S24.74	Traumatismo del midollo spinale: D6/D7
R78.0	Presenza di alcol nel sangue	S24.75	Traumatismo del midollo spinale: D8/D9
R96.0	Morte istantanea	S24.76	Traumatismo del midollo spinale: D10/D11
R96.1	Morte che si verifica a meno di 24 ore dall'insorgenza di sintomi, non altrimenti spiegata	S24.77	Traumatismo del midollo spinale: D12
R98	Morte senza assistenza	S31.83	Ferita aperta (qualsiasi parte dell'addome, dei lombi e della pelvi) in collegamento con traumatismo intraaddominale
R99	Altre cause di mortalità mal definite o non specificate	S31.84	Danno ai tessuti molli di primo grado su frattura o lussazione chiusa della colonna lombare e della pelvi
S01.83	Ferita aperta (qualsiasi parte della testa) in collegamento con traumatismo intracranico	S31.85	Danno ai tessuti molli di secondo grado su frattura o lussazione chiusa della colonna lombare e della pelvi
S01.84	Danno ai tessuti molli di primo grado su frattura o lussazione chiusa della testa	S31.86	Danno ai tessuti molli di terzo grado su frattura o lussazione chiusa della colonna lombare e della pelvi
S01.85	Danno ai tessuti molli di secondo grado su frattura o lussazione chiusa della testa	S31.87	Danno ai tessuti molli di primo grado su frattura o lussazione aperta della colonna lombare e della pelvi
S01.86	Danno ai tessuti molli di terzo grado su frattura o lussazione chiusa della testa	S31.88	Danno ai tessuti molli di secondo grado su frattura o lussazione aperta della colonna lombare e della pelvi
S01.87	Danno ai tessuti molli di primo grado su frattura o lussazione aperta della testa	S31.89	Danno ai tessuti molli di terzo grado su frattura o lussazione aperta della colonna lombare e della pelvi
S01.88	Danno ai tessuti molli di secondo grado su frattura o lussazione aperta della testa	S34.70	Traumatismo del midollo spinale lombosacrale: Livello non specificato
S01.89	Danno ai tessuti molli di terzo grado su frattura o lussazione aperta della testa	S34.71	Traumatismo del midollo spinale: L1
S06.70	Traumatismo intracranico con perdita di coscienza: Meno di 30 minuti	S34.72	Traumatismo del midollo spinale: L2
		S34.73	Traumatismo del midollo spinale: L3



<b>Codice</b>	<b>Descrizione</b>	<b>Codice</b>	<b>Descrizione</b>
S34.74	Traumatismo del midollo spinale: L4	S91.87	Danno ai tessuti molli di primo grado su frattura o lussazione aperta del piede
S34.75	Traumatismo del midollo spinale: L5	S91.88	Danno ai tessuti molli di secondo grado su frattura o lussazione aperta del piede
S34.76	Traumatismo del midollo spinale: S1	S91.89	Danno ai tessuti molli di terzo grado su frattura o lussazione aperta del piede
S34.77	Traumatismo del midollo spinale: S2-S5	T31.00	Ustioni interessanti meno del 10% della superficie corporea: Superficie inferiore a 10 % o non specificata con bruciature corrosive di 3° grado
S41.84	Danno ai tessuti molli di primo grado su frattura o lussazione chiusa del braccio	T31.10	Ustioni interessanti il 10-19% della superficie corporea: Superficie inferiore a 10 % o non specificata con bruciature corrosive di 3° grado
S41.85	Danno ai tessuti molli di secondo grado su frattura o lussazione chiusa del braccio	T31.11	Ustioni interessanti il 10-19% della superficie corporea: 10-19 % con bruciatura di 3° grado
S41.86	Danno ai tessuti molli di terzo grado su frattura o lussazione chiusa del braccio	T31.20	Ustioni interessanti il 20-29% della superficie corporea: Superficie inferiore a 10 % o non specificata con bruciature corrosive di 3° grado
S41.87	Danno ai tessuti molli di primo grado su frattura o lussazione aperta del braccio	T31.21	Ustioni interessanti il 20-29% della superficie corporea: 10-19 % con bruciatura di 3° grado
S41.88	Danno ai tessuti molli di secondo grado su frattura o lussazione aperta del braccio	T31.22	Ustioni interessanti il 20-29% della superficie corporea: 20-29 % con bruciatura di 3° grado
S41.89	Danno ai tessuti molli di terzo grado su frattura o lussazione aperta del braccio	T31.30	Ustioni interessanti il 30-39% della superficie corporea: Superficie inferiore a 10 % o non specificata con bruciature corrosive di 3° grado
S51.84	Danno ai tessuti molli di primo grado su frattura o lussazione chiusa dell'avambraccio	T31.31	Ustioni interessanti il 30-39% della superficie corporea: 10-19 % con bruciatura di 3° grado
S51.85	Danno ai tessuti molli di secondo grado su frattura o lussazione chiusa dell'avambraccio	T31.32	Ustioni interessanti il 30-39% della superficie corporea: 20-29 % con bruciatura di 3° grado
S51.86	Danno ai tessuti molli di terzo grado su frattura o lussazione chiusa dell'avambraccio	T31.33	Ustioni interessanti il 30-39% della superficie corporea: 30-39 % con bruciatura di 3° grado
S51.87	Danno ai tessuti molli di primo grado su frattura o lussazione aperta dell'avambraccio	T31.40	Ustioni interessanti il 40-49% della superficie corporea: Superficie inferiore a 10 % o non specificata con bruciature corrosive di 3° grado
S51.88	Danno ai tessuti molli di secondo grado su frattura o lussazione aperta dell'avambraccio	T31.41	Ustioni interessanti il 40-49% della superficie corporea: 10-19 % con bruciatura di 3° grado
S51.89	Danno ai tessuti molli di terzo grado su frattura o lussazione aperta dell'avambraccio	T31.42	Ustioni interessanti il 40-49% della superficie corporea: 20-29 % con bruciatura di 3° grado
S61.84	Danno ai tessuti molli di primo grado su frattura o lussazione chiusa del polso e della mano	T31.43	Ustioni interessanti il 40-49% della superficie corporea: 30-39 % con bruciatura di 3° grado
S61.85	Danno ai tessuti molli di secondo grado su frattura o lussazione chiusa del polso e della mano	T31.44	Ustioni interessanti il 40-49% della superficie corporea: 40-49 % con bruciatura di 3° grado
S61.86	Danno ai tessuti molli di terzo grado su frattura o lussazione chiusa del polso e della mano	T31.50	Ustioni interessanti il 50-59% della superficie corporea: Superficie inferiore a 10 % o non specificata con bruciature corrosive di 3° grado
S61.87	Danno ai tessuti molli di primo grado su frattura o lussazione aperta del polso e della mano	T31.51	Ustioni interessanti il 50-59% della superficie corporea: 10-19 % con bruciatura di 3° grado
S61.88	Danno ai tessuti molli di secondo grado su frattura o lussazione aperta del polso e della mano	T31.52	Ustioni interessanti il 50-59% della superficie corporea: 20-29 % con bruciatura di 3° grado
S61.89	Danno ai tessuti molli di terzo grado su frattura o lussazione aperta del polso e della mano	T31.53	Ustioni interessanti il 50-59% della superficie corporea: 30-39 % con bruciatura di 3° grado
S71.84	Danno ai tessuti molli di primo grado su frattura o lussazione chiusa dell'anca e della coscia	T31.54	Ustioni interessanti il 50-59% della superficie corporea: 40-49 % con bruciatura di 3° grado
S71.85	Danno ai tessuti molli di secondo grado su frattura o lussazione chiusa dell'anca e della coscia	T31.55	Ustioni interessanti il 50-59% della superficie corporea: 50-59 % con bruciatura di 3° grado
S71.86	Danno ai tessuti molli di terzo grado su frattura o lussazione chiusa dell'anca e della coscia	T31.60	Ustioni interessanti il 60-69% della superficie corporea: Superficie inferiore a 10 % o non specificata con bruciature corrosive di 3° grado
S71.87	Danno ai tessuti molli di primo grado su frattura o lussazione aperta dell'anca e della coscia	T31.61	Ustioni interessanti il 60-69% della superficie corporea: 10-19 % con bruciatura di 3° grado
S71.88	Danno ai tessuti molli di secondo grado su frattura o lussazione aperta dell'anca e della coscia	T31.62	Ustioni interessanti il 60-69% della superficie corporea: 20-29 % con bruciatura di 3° grado
S71.89	Danno ai tessuti molli di terzo grado su frattura o lussazione aperta dell'anca e della coscia	T31.63	Ustioni interessanti il 60-69% della superficie corporea: 30-39 % con bruciatura di 3° grado
S81.84	Danno ai tessuti molli di primo grado su frattura o lussazione chiusa della gamba	T31.64	Ustioni interessanti il 60-69% della superficie corporea: 40-49 % con bruciatura di 3° grado
S81.85	Danno ai tessuti molli di secondo grado su frattura o lussazione chiusa della gamba	T31.65	Ustioni interessanti il 60-69% della superficie corporea: 50-59 % con bruciatura di 3° grado
S81.86	Danno ai tessuti molli di terzo grado su frattura o lussazione chiusa della gamba	T31.66	Ustioni interessanti il 60-69% della superficie corporea: 60-69 % con bruciatura di 3° grado
S81.87	Danno ai tessuti molli di primo grado su frattura o lussazione aperta della gamba	T31.70	Ustioni interessanti il 70-79% della superficie corporea: Superficie inferiore a 10 % o non specificata con bruciature corrosive di 3° grado
S81.88	Danno ai tessuti molli di secondo grado su frattura o lussazione aperta della gamba		
S81.89	Danno ai tessuti molli di terzo grado su frattura o lussazione aperta della gamba		
S91.84	Danno ai tessuti molli di primo grado su frattura o lussazione chiusa del piede		
S91.85	Danno ai tessuti molli di secondo grado su frattura o lussazione chiusa del piede		
S91.86	Danno ai tessuti molli di terzo grado su frattura o lussazione chiusa del piede		



<b>Codice</b>	<b>Descrizione</b>	<b>Codice</b>	<b>Descrizione</b>
T32.84	Corrosioni interessanti l'80-89% della superficie corporea: 40-49 % con lesione corrosiva di 3° grado	T93.3	Sequela di lussazione, distorsione e distrazione dell' arto inferiore
T32.85	Corrosioni interessanti l'80-89% della superficie corporea: 50-59 % con lesione corrosiva di 3° grado	T93.4	Sequela di traumatismo di nervo dell' arto inferiore
T32.86	Corrosioni interessanti l'80-89% della superficie corporea: 60-69 % con lesione corrosiva di 3° grado	T93.5	Sequela di traumatismo di muscoli e di tendini dell' arto inferiore
T32.87	Corrosioni interessanti l'80-89% della superficie corporea: 70-79 % con lesione corrosiva di 3° grado	T93.6	Sequela di traumatismo da schiacciamento e amputazione traumatica dell' arto inferiore
T32.88	Corrosioni interessanti l'80-89% della superficie corporea: 80-89 % con lesione corrosiva di 3° grado	T93.8	Sequela di altri traumatismi specificati dell' arto inferiore
T32.90	Corrosioni interessanti il 90% o più della superficie corporea: Superficie inferiore a 10 % o non specificata con lesioni corrosive di 3° grado	T93.9	Sequela di traumatismo non specificato dell' arto inferiore
T32.91	Corrosioni interessanti il 90% o più della superficie corporea: 10-19 % con lesione corrosiva di 3° grado	T94.0	Sequela di traumatismi interessanti regioni corporee multiple
T32.92	Corrosioni interessanti il 90% o più della superficie corporea: 20-29 % con lesione corrosiva di 3° grado	T94.1	Sequela di traumatismi, non specificati per regione corporea
T32.93	Corrosioni interessanti il 90% o più della superficie corporea: 30-39 % con lesione corrosiva di 3° grado	T95.0	Sequela di ustione, corrosione e congelamento della testa e del collo
T32.94	Corrosioni interessanti il 90% o più della superficie corporea: 40-49 % con lesione corrosiva di 3° grado	T95.1	Sequela di ustione, corrosione e congelamento del tronco
T32.95	Corrosioni interessanti il 90% o più della superficie corporea: 50-59 % con lesione corrosiva di 3° grado	T95.2	Sequela di ustione, corrosione e congelamento dell' arto superiore
T32.96	Corrosioni interessanti il 90% o più della superficie corporea: 60-69 % con lesione corrosiva di 3° grado	T95.3	Sequela di ustione, corrosione e congelamento dell' arto inferiore
T32.97	Corrosioni interessanti il 90% o più della superficie corporea: 70-79 % con lesione corrosiva di 3° grado	T95.4	Sequela di ustione e corrosione classificabili solo in relazione all'estensione della superficie corporea interessata
T32.98	Corrosioni interessanti il 90% o più della superficie corporea: 80-89 % con lesione corrosiva di 3° grado	T95.8	Sequela di altra ustione, corrosione e congelamento di altra sede specificata
T32.99	Corrosioni interessanti il 90% o più della superficie corporea: 90 % o più con lesione corrosiva di 3° grado	T95.9	Sequela di ustione, corrosione e congelamento di sede non specificata
T74.0	Trascuratezza o abbandono	T96	Sequela di avvelenamento da farmaci, medicinali e sostanze biologiche
T74.1	Sevizie fisiche	T97	Sequela di effetti tossici di sostanze di origine principalmente non medicamentosa
T74.2	Abuso sessuale	T98.0	Sequela di effetti della penetrazione di corpo estraneo attraverso un orifizio naturale
T74.3	Abuso psicologico	T98.1	Sequela di altri e non specificati effetti di cause esterne
T74.8	Altre sindromi da maltrattamento	T98.2	Sequela di alcune precoci complicanze di traumatismi
T74.9	Sindrome da maltrattamento non specificata	T98.3	Sequela di complicanze di cure chirurgiche e mediche non classificate altrove
T90.0	Sequela di traumatismo superficiale della testa	U06.0	Codice non attribuito U06.0
T90.1	Sequela di ferita aperta della testa	U06.1	Codice non attribuito U06.1
T90.2	Sequela di frattura del cranio e di ossa facciali	U06.2	Codice non attribuito U06.2
T90.3	Sequela di traumatismo di nervi cranici	U06.3	Codice non attribuito U06.3
T90.4	Sequela di traumatismo dell'occhio e dell'orbita	U06.4	Codice non attribuito U06.4
T90.5	Sequela di traumatismo intracranico	U06.5	Codice non attribuito U06.5
T90.8	Sequela di altri traumatismi, specificati, della testa	U06.6	Codice non attribuito U06.6
T90.9	Sequela di traumatismo, non specificato, della testa	U06.7	Codice non attribuito U06.7
T91.0	Sequela di traumatismo superficiale e ferita aperta del collo e del tronco	U06.8	Codice non attribuito U06.8
T91.1	Sequela di frattura della colonna vertebrale	U06.9	Codice non attribuito U06.9
T91.2	Sequela di altra frattura del torace e della pelvi	U07.0	Codice non attribuito U07.0
T91.3	Sequela di traumatismo del midollo spinale	U07.1	Codice non attribuito U07.1
T91.4	Sequela di traumatismo di organi intratoracici	U07.2	Codice non attribuito U07.2
T91.5	Sequela di traumatismo di organi intraaddominali e pelvici	U07.3	Codice non attribuito U07.3
T91.8	Sequela di altri traumatismi specificati del collo e del tronco	U07.4	Codice non attribuito U07.4
T91.9	Sequela di traumatismo non specificato del collo e del tronco	U07.5	Codice non attribuito U07.5
T92.0	Sequela di ferita aperta dell' arto superiore	U07.6	Codice non attribuito U07.6
T92.1	Sequela di frattura del braccio	U07.7	Codice non attribuito U07.7
T92.2	Sequela di frattura a livello del polso e della mano	U07.8	Codice non attribuito U07.8
T92.3	Sequela di lussazione, distorsione e distrazione dell' arto superiore	U07.9	Codice non attribuito U07.9
T92.4	Sequela di traumatismo di un nervo dell' arto superiore	U50.00	Assente o minima limitazione funzionale motoria: Indice di Barthel: 100 punti
T92.5	Sequela di traumatismo muscolare e tendineo dell' arto superiore	U50.01	Assente o minima limitazione funzionale motoria: FIM motorio: 85-91 punti
T92.6	Sequela di traumatismo da schiacciamento o amputazione traumatica dell' arto superiore	U50.10	Lieve limitazione funzionale motoria: Indice di Barthel: 80-95 punti
T92.8	Sequela di altri traumatismi specificati dell' arto superiore	U50.11	Lieve limitazione funzionale motoria: FIM motorio: 69-84 punti
T92.9	Sequela di traumatismo non specificato dell' arto superiore	U50.20	Moderata limitazione funzionale motoria: Indice di Barthel: 60-75 punti
T93.0	Sequela di ferita aperta dell' arto inferiore	U50.21	Moderata limitazione funzionale motoria: FIM motorio: 59-68 punti
T93.1	Sequela di frattura del femore	U50.30	Medio-grave limitazione funzionale motoria: Indice di Barthel: 40-55 punti
T93.2	Sequela di altre fratture dell' arto inferiore	U50.31	Medio-grave limitazione funzionale motoria: FIM motorio: 43-58 punti
		U50.40	Grave limitazione funzionale motoria: Indice di Barthel: 20-35 punti
		U50.41	Grave limitazione funzionale motoria: FIM motorio: 31-42 punti

Codice	Descrizione	Codice	Descrizione
U50.50	Gravissima limitazione funzionale motoria: Indice di Barthel: 0-15 punti	U69.33	Codici secondari per il tipo di consumo di queste sostanze nei disturbi psichici e comportamentali da uso di sostanze psicoattive: Consumo per via endovenosa di sostanze contenenti (meta)anfetamine
U50.51	Gravissima limitazione funzionale motoria: FIM motorio: 13-30 punti	U69.34	Codici secondari per il tipo di consumo di queste sostanze nei disturbi psichici e comportamentali da uso di sostanze psicoattive: Consumo per via non endovenosa di sostanze contenenti (meta)anfetamine
U51.00	Assente o lieve limitazione funzionale cognitiva: Indice di Barthel allargato: 70-90 punti	U69.35	Codici secondari per il tipo di consumo di queste sostanze nei disturbi psichici e comportamentali da uso di sostanze psicoattive: Consumo per via endovenosa di altri stimolanti, caffeina esclusa
U51.01	Assente o lieve limitazione funzionale cognitiva: FIM cognitivo: 30-35 punti	U69.36	Codici secondari per il tipo di consumo di queste sostanze nei disturbi psichici e comportamentali da uso di sostanze psicoattive: Consumo per via non endovenosa di altri stimolanti, caffeina esclusa
U51.02	Assente o lieve limitazione funzionale cognitiva: MMSE: 24-30 punti	U69.40	Infezione ricorrente da Clostridium difficile
U51.10	Moderata limitazione funzionale cognitiva: Indice di Barthel allargato: 20-65 punti	U80.00	Staphylococcus aureus resistente a oxacillina o meticillina [MRSA]
U51.11	Moderata limitazione funzionale cognitiva: FIM cognitivo: 11-29 punti	U80.01	Staphylococcus aureus resistente ad antibiotici glicopeptidici, chinoloni, streptogramine o oxazolidinoni e sensibile a oxacillina o meticillina
U51.12	Moderata limitazione funzionale cognitiva: MMSE: 17-23 punti	U80.10	Streptococcus pneumoniae resistente a penicillina o oxacillina
U51.20	Grave limitazione funzionale cognitiva: Indice di Barthel allargato: 0-15 punti	U80.11	Streptococcus pneumoniae resistente a macrolidi, oxazolidinoni o streptogramine e sensibile a penicillina o oxacillina
U51.21	Grave limitazione funzionale cognitiva: FIM cognitivo: 5-10 punti	U80.20	Enterococcus faecalis resistente ad antibiotici glicopeptidici
U51.22	Grave limitazione funzionale cognitiva: MMSE: 0-16 punti	U80.21	Enterococcus faecalis resistente ad oxazolidinoni o con elevata resistenza agli aminoglicosidi e senza resistenza agli antibiotici glicopeptidici
U52.0	Indice di Barthel per la riabilitazione precoce [FRB]: 31 e più punti	U80.30	Enterococcus faecium resistente ad antibiotici glicopeptidici
U52.1	Indice di Barthel per la riabilitazione precoce: da -75 a 30 punti	U80.31	Enterococcus faecium resistente a oxazolidinoni o streptogramine, o con elevata resistenza agli aminoglicosidi senza resistenza agli antibiotici glicopeptidici
U52.2	Indice di Barthel per la riabilitazione precoce: da -200 a -76 punti	U80.4	Escherichia, Klebsiella e Proteus resistenti a chinoloni, carbapenemi, amikacina, o con resistenza dimostrata a tutti gli antibiotici beta-lattamici [resistenza ESBL]
U52.3	Indice di Barthel per la riabilitazione precoce: meno di -200 punti	U80.5	Enterobacter, Citrobacter e Serratia resistenti a carbapenemi, chinoloni o amikacina
U55.10	Iscrizione in lista per trapianto cardiaco: Senza grado di priorità U [urgency] o HU [high urgency]	U80.6	Pseudomonas aeruginosa e altri non fermentanti resistenti a carbapenemi, chinoloni, amikacina, ceftazidima o piperacillina/tazobactam
U55.11	Iscrizione in lista per trapianto cardiaco: Con grado di priorità U [urgency]	U80.7	Burkholderia e Stenotrophomonas resistenti a chinoloni, amikacina, ceftazidima, piperacillina/tazobactam o cotrimoxazolo
U55.12	Iscrizione in lista per trapianto cardiaco: Con grado di priorità HU [high urgency]	U81	Batteri multiresistenti ad antibiotici
U55.20	Iscrizione in lista per trapianto polmonare: Senza grado di priorità U [urgency] o HU [high urgency]	U82.0	Mycobacterium tuberculosis resistente a uno o più antitubercolari di prima scelta
U55.21	Iscrizione in lista per trapianto polmonare: Con grado di priorità U [urgency]	U82.1	Tubercolosi multiresistente [MDR-TB]
U55.22	Iscrizione in lista per trapianto polmonare: Con grado di priorità HU [high urgency]	U82.2	Micobatteri atipici o Nocardia resistenti a uno o più antitubercolari di prima scelta
U55.30	Iscrizione in lista per trapianto cuore-polmone: Senza grado di priorità U [urgency] o HU [high urgency]	U83	Candida resistente a fluconazolo o voriconazolo
U55.31	Iscrizione in lista per trapianto cuore-polmone: Con grado di priorità U [urgency]	U84	Virus dell'Herpes resistenti a virostatici
U55.32	Iscrizione in lista per trapianto cuore-polmone: Con grado di priorità HU [high urgency]	U85	Virus dell'immunodeficienza umana resistente a virostatici o inibitori della proteasi
U60.1	Categorie cliniche della malattia da HIV: Categoria A	U99.0	Codice non attribuito U99.0
U60.2	Categorie cliniche della malattia da HIV: Categoria B	U99.1	Codice non attribuito U99.1
U60.3	Categorie cliniche della malattia da HIV: Categoria C	U99.2	Codice non attribuito U99.2
U60.9	Categoria clinica della malattia da HIV non specificata	U99.3	Codice non attribuito U99.3
U61.1	Numero di cellule T helper nella malattia da HIV: Categoria 1	U99.4	Codice non attribuito U99.4
U61.2	Numero di cellule T helper nella malattia da HIV: Categoria 2	U99.5	Codice non attribuito U99.5
U61.3	Numero di cellule T helper nella malattia da HIV: Categoria 3	U99.6	Codice non attribuito U99.6
U61.9	Numero di cellule T helper (CD4+) non specificato	U99.7	Codice non attribuito U99.7
U69.00	Polmonite nosocomiale classificata altrove in pazienti di 18 anni e più	U99.8	Codice non attribuito U99.8
U69.10	Malattia classificata altrove, della quale si sospetta che sia insorta in seguito a un intervento di chirurgia estetica non indicato sotto il profilo medico, a un tatuaggio o a un piercing	U99.9	Codice non attribuito U99.9
U69.11	Disturbo acquisito e permanente della coagulazione sanguigna	Z00.0	Visita medica generale
U69.12	Disturbo della coagulazione sanguigna temporaneo	Z00.1	Visita medica pediatrica di routine
U69.20	Pandemia influenzale A/H1N1 2009 [influenza suina]	Z00.2	Visita medica per periodo di rapido sviluppo nell'infanzia
U69.21	Epidemia influenzale A/H5N1 [influenza aviaria]	Z00.3	Visita medica di adolescente durante l'accrescimento puberale
U69.30	Codici secondari per il tipo di consumo di queste sostanze nei disturbi psichici e comportamentali da uso di sostanze psicoattive: Consumo per via endovenosa di eroina	Z00.4	Esame psichiatrico generale non classificato altrove
U69.31	Codici secondari per il tipo di consumo di queste sostanze nei disturbi psichici e comportamentali da uso di sostanze psicoattive: Consumo per via non endovenosa di eroina	Z00.6	Esami di comparazione e di controllo nell'ambito di un programma di ricerche cliniche
U69.32	Codici secondari per il tipo di consumo di queste sostanze nei disturbi psichici e comportamentali da uso di sostanze psicoattive: Consumo per via endovenosa di altre sostanze psicoattive		

<b>Codice</b>	<b>Descrizione</b>	<b>Codice</b>	<b>Descrizione</b>
Z00.8	Altre visite mediche generali	Z62	Altri problemi connessi all'educazione del bambino
Z01.6	Esame radiologico non classificato altrove	Z63	Altri problemi connessi alla cerchia relazionale ristretta, compreso l'ambiente familiare
Z01.7	Esame di laboratorio	Z64.0	Problemi correlati a una gravidanza indesiderata
Z01.9	Visita specialistica non specificata	Z64.8	Altri problemi correlati a talune circostanze psicosociali
Z04.9	Esame ed osservazione per ragioni non specificate	Z70	Consigli connessi all'atteggiamento, comportamento e orientamento in materia di sessualità
Z21	Stato di infezione asintomatica da virus dell'immunodeficienza umana [HIV]	Z72.0	Problemi legati a: Consumo di alcol, tabacco, farmaci o stupefacenti
Z32	Visita e test per diagnosi di gravidanza	Z75.2	Altro periodo di attesa per analisi e trattamenti
Z33	Gravidanza come reperto casuale	Z75.60	Iscrizione in lista per trapianto d'organo senza grado di priorità HU (high urgency): rene
Z34	Controllo di gravidanza normale	Z75.64	Iscrizione in lista per trapianto d'organo senza grado di priorità HU (high urgency): rene-pancreas
Z35.0	Controllo di gravidanza con anamnesi di sterilità	Z75.65	Iscrizione in lista per trapianto d'organo senza grado di priorità HU (high urgency): pancreas
Z35.1	Controllo di gravidanza con anamnesi di aborto	Z75.66	Iscrizione in lista per trapianto d'organo senza grado di priorità HU (high urgency): intestino tenue
Z35.2	Controllo di gravidanza con altra anamnesi patologica ostetrica e difficoltà a procreare	Z75.67	Iscrizione in lista per trapianto d'organo senza grado di priorità HU (high urgency): fegato
Z35.3	Controllo di gravidanza con anamnesi di assistenza prenatale insufficiente	Z75.68	Iscrizione in lista per trapianto d'organo senza grado di priorità HU (high urgency): altri organi
Z35.4	Controllo di gravidanza con elevata multiparità	Z75.69	Iscrizione in lista per trapianto d'organo senza grado di priorità HU (high urgency): organo non specificato
Z35.5	Controllo di gravidanza di primipara attempata	Z75.70	Iscrizione in lista per trapianto d'organo con grado di priorità HU (high urgency): rene
Z35.6	Controllo di gravidanza di primipara molto giovane	Z75.74	Iscrizione in lista per trapianto d'organo con grado di priorità HU (high urgency): rene-pancreas
Z35.8	Controllo di altre gravidanze ad alto rischio	Z75.75	Iscrizione in lista per trapianto d'organo con grado di priorità HU (high urgency): pancreas
Z35.9	Controllo di gravidanza ad alto rischio non specificata	Z75.76	Iscrizione in lista per trapianto d'organo con grado di priorità HU (high urgency): intestino tenue
Z37.0	Parto singolo, nato vivo	Z75.77	Iscrizione in lista per trapianto d'organo con grado di priorità HU (high urgency): fegato
Z37.1	Parto singolo, nato morto	Z75.78	Iscrizione in lista per trapianto d'organo con grado di priorità HU (high urgency): altri organi
Z37.2	Parto gemellare, entrambi nati vivi	Z75.79	Iscrizione in lista per trapianto d'organo con grado di priorità HU (high urgency): organo non specificato
Z37.3	Parto gemellare, uno nato vivo, uno nato morto	Z75.8	Altri problemi connessi a servizi sanitari e altre forme di assistenza sanitaria
Z37.4	Parto gemellare, entrambi nati morti	Z75.9	Problemi, non specificati, connessi a servizi sanitari e altre forme di assistenza sanitaria
Z37.5	Altro parto multiplo, tutti nati vivi	Z76.3	Persona sana che accompagna un ammalato
Z37.6	Altro parto multiplo, alcuni nati vivi	Z85.0	Tumore maligno dell'apparato digerente nell'anamnesi personale
Z37.7	Altro parto multiplo, tutti nati morti	Z85.1	Tumore maligno della trachea, dei bronchi e del polmone nell'anamnesi personale
Z37.9	Esito del parto non specificato	Z85.2	Tumore maligno di altri organi dell'apparato respiratorio nell'anamnesi personale
Z44.8	Fornitura ed adattamento di altri dispositivi protesici esterni	Z85.3	Tumore maligno della mammella nell'anamnesi personale
Z44.9	Fornitura ed adattamento di protesi esterna non specificata	Z85.4	Tumore maligno degli organi genitali nell'anamnesi personale
Z47.0	Rimozione di placca o di altro dispositivo di fissazione interna	Z85.5	Tumore maligno delle vie urinarie nell'anamnesi personale
Z49.2	Altra dialisi	Z85.6	Leucemia nell'anamnesi personale
Z50.0	Riabilitazione cardiaca	Z85.7	Tumore maligno degli organi linfatici ed emopoietici nell'anamnesi personale
Z50.1	Altra terapia fisica	Z85.8	Tumore maligno di altri organi o apparati nell'anamnesi personale
Z50.2	Terapia per la disintossicazione dall'alcol	Z85.9	Tumore maligno non specificato nell'anamnesi personale
Z50.3	Terapia per la disintossicazione da droghe e farmaci	Z86.0	Altri tumori nell'anamnesi personale
Z50.4	Psicoterapia non classificata altrove	Z86.1	Malattia infettiva o parassitaria nell'anamnesi personale
Z50.5	Terapia del linguaggio	Z86.2	Malattie del sangue e degli organi ematopoietici ed alcuni disturbi del sistema immunitario nell'anamnesi personale
Z50.6	Trattamento riabilitativo ortottico	Z86.3	Malattie endocrine, nutrizionali e metaboliche nell'anamnesi personale
Z50.7	Ergoterapia e rieducazione professionale non classificate altrove	Z86.4	Abuso di sostanze psicoattive nell'anamnesi personale
Z50.8	Trattamenti implicant l'uso di altre tecniche riabilitative	Z86.5	Altri disturbi psichici e comportamentali nell'anamnesi personale
Z50.9	Misure riabilitative non specificate	Z86.6	Disturbi del sistema nervoso centrale e degli organi di senso nell'anamnesi personale
Z51.0	Seduta di radioterapia	Z86.7	Malattie dell'apparato circolatorio nell'anamnesi personale
Z51.1	Seduta di chemioterapia antineoplastica	Z87.0	Malattie dell'apparato respiratorio nell'anamnesi personale
Z51.2	Altre chemioterapie	Z87.1	Malattie dell'apparato digerente nell'anamnesi personale
Z51.3	Trasfusione di sangue (senza indicazione della diagnosi)		
Z51.5	Cure palliative		
Z51.81	Aferesi		
Z51.82	Seduta combinata di chemioterapia e radioterapia antineoplastica		
Z52.00	Donatore di sangue intero		
Z54.0	Convalescenza dopo intervento chirurgico		
Z54.1	Convalescenza dopo radioterapia		
Z54.2	Convalescenza dopo chemioterapia		
Z54.3	Convalescenza dopo psicoterapia		
Z54.4	Convalescenza dopo trattamento di frattura		
Z54.7	Convalescenza dopo trattamento misto		
Z54.8	Convalescenza dopo altri trattamenti		
Z54.9	Convalescenza dopo trattamento non specificato		
Z55	Problemi legati all'alfabetizzazione ed all'educazione		
Z56	Problemi legati al lavoro o alla disoccupazione		
Z57	Esposizione professionale a fattori di rischio		
Z58	Problemi legati ad ambiente fisico		
Z59	Problemi legati all'abitazione e alle condizioni economiche		
Z60	Problemi legati all'ambiente sociale		
Z61	Problemi legati ad un evento negativo della vita durante l'infanzia		

Codice	Descrizione	Codice	Descrizione
Z87.2	Malattie della cute e del tessuto sottocutaneo nell'anamnesi personale	Z92.8	Altro trattamento medico nell'anamnesi personale
Z87.3	Malattie dell'apparato muscoloscheletrico e del tessuto connettivo nell'anamnesi personale	Z92.9	Trattamento medico non specificato nell'anamnesi personale
Z87.4	Malattie dell'apparato genitourinario nell'anamnesi personale	Z93.0	Presenza di tracheostomia
Z87.5	Complicazioni della gravidanza, del parto e del puerperio nell'anamnesi personale	Z93.1	Presenza di gastrostomia
Z87.6	Disturbi che hanno origine nel periodo perinatale nell'anamnesi personale	Z93.2	Presenza di ileostomia
Z87.7	Malformazioni congenite ed anomalie cromosomiche nell'anamnesi personale	Z93.3	Presenza di colostomia
Z87.8	Altre condizioni morbose specificate nell'anamnesi personale	Z93.4	Presenza di altre aperture corporee artificiali del tratto digerente
Z88.0	Allergia alla penicillina nell'anamnesi personale	Z93.5	Presenza di cistostomia
Z88.1	Allergia ad altri antibiotici nell'anamnesi personale	Z93.6	Presenza di aperture corporee artificiali delle vie urinarie
Z88.2	Allergia ai sulfamidici nell'anamnesi personale	Z93.80	Presenza di toracostomia
Z88.3	Allergia ad altri agenti antinfettivi nell'anamnesi personale	Z93.88	Presenza di altre aperture corporee artificiali
Z88.4	Allergia ad anestetici nell'anamnesi personale	Z93.9	Presenza di apertura corporea artificiale non specificata
Z88.5	Allergia ai narcotici nell'anamnesi personale	Z95.0	Portatore di dispositivo elettronico cardiaco
Z88.6	Allergia ad agente analgesico nell'anamnesi personale	Z95.1	Portatore di bypass aortocoronarico
Z88.7	Allergia a siero e vaccino nell'anamnesi personale	Z95.2	Portatore di protesi valvolare cardiaca
Z88.8	Allergia ad altri farmaci, medicinali e sostanze biologiche nell'anamnesi personale	Z95.3	Portatore di valvola cardiaca xenogenica
Z88.9	Allergia a farmaci, medicinali e sostanze biologiche non specificate nell'anamnesi personale di	Z95.4	Portatore di altra valvola cardiaca sostitutiva
Z89.0	Perdita di dito(a) della mano, [compreso il pollice], unilaterale	Z95.5	Portatore di impianto od innesto di angioplastica coronarica
Z89.1	Perdita della mano e del polso	Z95.80	Portatore di sistema di circolazione assistita
Z89.2	Perdita del braccio, al di sopra del polso	Z95.81	Portatore di sistema di cateterismo vascolare a permanenza impiantato chirurgicamente
Z89.3	Perdita di entrambi gli arti superiori [qualsiasi livello]	Z95.88	Portatore di altri impianti od innesti cardiaci e vascolari
Z89.4	Perdita del piede e della caviglia	Z95.9	Portatore di impianto o trapianto cardiaco non specificato
Z89.5	Perdita di una gamba sotto il ginocchio	Z96.0	Presenza di impianti urogenitali
Z89.6	Perdita di una gamba, sopra il ginocchio	Z96.1	Presenza di lente intraoculare
Z89.7	Perdita di entrambi gli arti inferiori a qualsiasi livello, eccetto solo dita	Z96.2	Portatore di impianto otologico e acustico
Z89.8	Perdita di arti superiori ed inferiori [a qualsiasi livello]	Z96.3	Portatore di laringe artificiale
Z89.9	Perdita di un arto non specificato	Z96.4	Portatore di impianti endocrini
Z90.0	Perdita di parte della testa e del collo	Z96.5	Portatore di impianti mandibolari e di radici dentarie
Z90.1	Perdita di mammella(e)	Z96.60	Presenza di protesi della spalla
Z90.2	Perdita di [parte del] polmone	Z96.61	Presenza di protesi del gomito
Z90.3	Perdita di parte dello stomaco	Z96.62	Presenza di protesi della testa del radio
Z90.4	Perdita di parte del tratto digerente	Z96.63	Presenza di protesi del polso
Z90.5	Perdita del rene	Z96.64	Presenza di protesi dell'anca
Z90.6	Perdita di altri organi delle vie urinarie	Z96.65	Presenza di protesi del ginocchio
Z90.7	Perdita degli organi genitali	Z96.66	Presenza di protesi della caviglia
Z90.8	Perdita di altri organi	Z96.67	Presenza di protesi di disco intervertebrale
Z91.0	Allergia, non legata a farmaci e sostanze biologiche nell'anamnesi personale	Z96.68	Presenza di altri impianti ortopedici articolari specificati
Z91.1	Scarsa ottemperanza a terapia o regime medico nell'anamnesi personale	Z96.7	Portatore di altri impianti ossei e tendinei
Z91.8	Altro fattore di rischio specificato nell'anamnesi personale non classificato altrove	Z96.80	Portatore di stent bronchiale
Z92.1	Uso prolungato (in atto) di anticoagulanti nell'anamnesi personale	Z96.81	Portatore di stent tracheale
Z92.2	Uso prolungato (in atto) di altri farmaci nell'anamnesi personale	Z96.88	Portatore di altri impianti funzionali specificati
Z92.3	Irradiazione nell'anamnesi personale	Z96.9	Portatore di impianto funzionale non specificato
Z92.4	Intervento chirurgico importante non classificato altrove nell'anamnesi personale	Z97.1	Portatore di arto artificiale (completo) (parziale)
Z92.6	Chemioterapia per malattie neoplastiche nell'anamnesi personale	Z97.8	Portatore di altri sussidi specificati
		Z98.0	Portatore di bypass o anastomosi intestinale
		Z98.1	Artrodesi
		Z98.2	Presenza di dispositivo di drenaggio del liquor
		Z98.8	Altre stati post-chirurgici
		Z99.0	Dipendenza da aspiratore
		Z99.1	Dipendenza da respiratore
		Z99.2	Dipendenza da dialisi renale
		Z99.3	Dipendenza da sedia a rotelle
		Z99.4	Dipendenza a lungo termine da cuore artificiale
		Z99.8	Dipendenza da altra macchina o altro apparecchio ausiliario
		Z99.9	Dipendenza di lunga durata da un apparecchio ausiliario, da un apparecchio medico non specificato